নির্বাচক তালিকা 2026 S25 পশ্চিমবঙ্গ

বিধানসভা নির্বাচনক্ষেত্রের নং, নাম ও সংরক্ষণের স্থিতি : 289 - সাঁইথিয়া (তপশীলি জাতি)	অংশ নং : 259
বিধানসভা নির্বাচনক্ষেত্রটি যে লোকসভা নির্বাচনক্ষেত্রের / ক্ষেত্রসমুহের অন্তর্ভূক্ত তার নং, নাম ও সংরক্ষণ স্থিতি : 42 - বীরভূম (সাধারণ)	

1. সংশোধনের পূর্ণ বিবরণ

সংশোধনের বৎসর : 2026 ভিত্তি তারিখ : 01-01-2026 সংশোধনের প্রকৃতি : বিশেষ নিবিড় সংশোধনী 2026 প্রকাশনার তারিখ : 28-02-2026	নির্বাচক তালিকার পরিচিতি : বিশেষ নিবিড় সংশোধনী ২০২৬-এর চূড়ান্ত ভোটার তালিকা

2. অংশ ও নির্বাচনী এলাকার পূর্ণ বিবরণ :

অংশের ভাগ নং ও নাম :

1-গ্রাম-পলশিটা
2-গ্রাম-মালিগ্রাম

প্রধান শহর/গ্রাম	: পলশিটা,মালিগ্রাম
ওয়ার্ড	:
থানা	: সিউড়ী
গ্রাম পঞ্চায়েত	: কোমা
ব্লক	: সিউড়ী-2
মহকুমা	: সিউড়ী (সদর)
জেলা	: বীরভূম
পিন	: 731129

3. ভোট গ্রহন কেন্দ্রের পূর্ণ বিবরণ :

ভোট গ্রহন কেন্দ্রের নং, নাম : 259 - পলশিটা প্রাইমারী স্কুল ভোট গ্রহন কেন্দ্রের ঠিকানা : পলশিটা প্রাইমারী স্কুল, -, পলশিটা	ভোট গ্রহন কেন্দ্রের শ্রেণী :	গ্রামীণ
	এই অংশে সহায়ক ভোটগ্রহন কেন্দ্রের সংখ্যা :	0

4. নির্বাচকের সংখ্যা :

প্রথম ক্রমিক নং	শেষ ক্রমিক নং	মোট সংখ্যা			
		পুরুষ	মহিলা	তৃতীয় লিঙ্গ	মোট
1	425	206	217	0	423

নির্বাচক নিবন্ধন আধিকারিকের স্বাক্ষর

Nazri Naksha	Google Map View
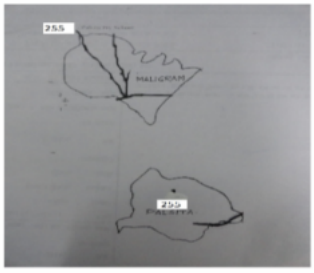	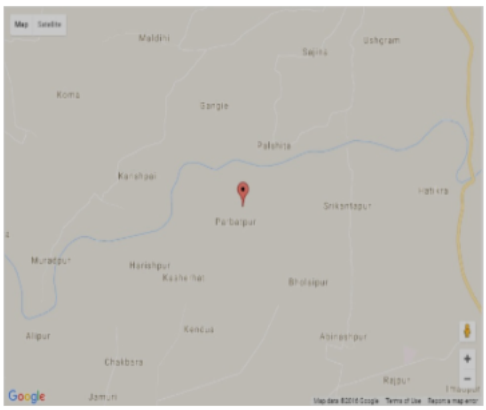

Polling Station Building Front View	Polling Station Front View

Cad View	Key MAP View
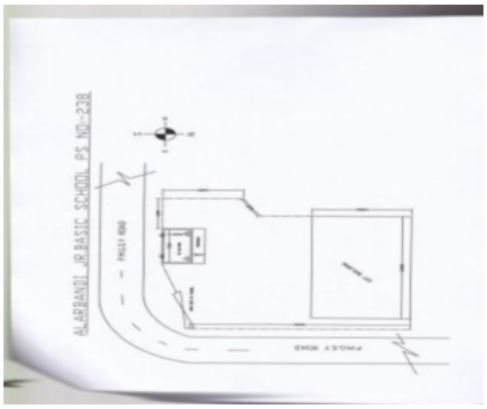	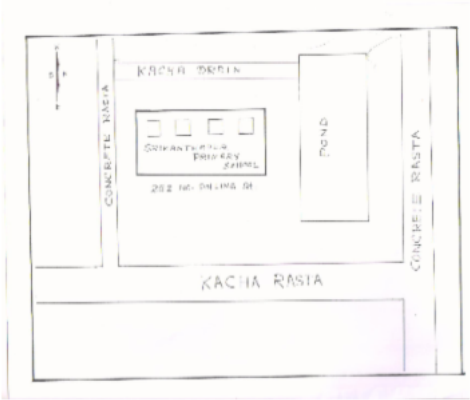

1 WB/42/288/573038
নাম : রঞ্জিত মন্ডল
পিতার নাম: শ্রীপতি মন্ডল
বাড়ির নং : n0013
বয়স : 51 লিঙ্গ : পুরুষ
ফটো উপলব্ধ

2 KPY2640423
নাম : পূর্ণিমা মন্ডল
স্বামীর নাম: গোঁসাই মন্ডল
বাড়ির নং : n0013
বয়স : 55 লিঙ্গ : মহিলা
ফটো উপলব্ধ

3 KPY2436129
নাম : সুলেখা মন্ডল
স্বামীর নাম: রঞ্জিত মন্ডল
বাড়ির নং : n0013
বয়স : 46 লিঙ্গ : মহিলা
ফটো উপলব্ধ

4 RJR2332906
নাম : লুগুমণী মুরমু
স্বামীর নাম: ছুটু মুরমু
বাড়ির নং : এন0032
বয়স : 28 লিঙ্গ : মহিলা
ফটো উপলব্ধ

5 ZHR2608826
নাম : গোঁসাই চন্দ্র মন্ডল
পিতার নাম: শ্রীপতি মন্ডল
বাড়ির নং : n0013
বয়স : 66 লিঙ্গ : পুরুষ
ফটো উপলব্ধ

6 ZHR2142537
নাম : সৌতি মন্ডল
পিতার নাম: গোঁসাই মন্ডল
বাড়ির নং : n0013
বয়স : 26 লিঙ্গ : মহিলা
ফটো উপলব্ধ

7 ZHR2194249
নাম : সৌমী মন্ডল
পিতার নাম: রঞ্জিত মন্ডল
বাড়ির নং : এন0013
বয়স : 25 লিঙ্গ : মহিলা
ফটো উপলব্ধ

8 ZHR2766111
নাম : বর্ষা মন্ডল
পিতার নাম: রঞ্জিত মন্ডল
বাড়ির নং : এন0013
বয়স : 20 লিঙ্গ : মহিলা
ফটো উপলব্ধ

9 ZHR2700557
নাম : ছন্দা ঘোষ
পিতার নাম: শিব সাধন ঘোষ
বাড়ির নং : এন০০০৬
বয়স : 21 লিঙ্গ : মহিলা
ফটো উপলব্ধ

10 KPY2435980
নাম : আল্পনা ঘোষ
স্বামীর নাম: শিবসাধন ঘোষ
বাড়ির নং : n0006
বয়স : 46 লিঙ্গ : মহিলা
ফটো উপলব্ধ

11 KPY2435972
নাম : শিবসাধন ঘোষ
পিতার নাম: শঙ্কর ঘোষ
বাড়ির নং : n0006
বয়স : 61 লিঙ্গ : পুরুষ
ফটো উপলব্ধ

12 KPY2752418
নাম : রাধাকান্ত ঘোষ
পিতার নাম: বলহরি ঘোষ
বাড়ির নং : n0006
বয়স : 38 লিঙ্গ : পুরুষ
ফটো উপলব্ধ

13 KPY2435964
নাম : রেণুকা ঘোষ
স্বামীর নাম: বলহরি ঘোষ
বাড়ির নং : n0006
বয়স : 63 লিঙ্গ : মহিলা
ফটো উপলব্ধ

14 KPY2435956
নাম : বলহরি ঘোষ
পিতার নাম: শঙ্কর ঘোষ
বাড়ির নং : n0006
বয়স : 66 লিঙ্গ : পুরুষ
ফটো উপলব্ধ

15 KPY2435949
নাম : রাধামাধব ঘোষ
পিতার নাম: নিমাই ঘোষ
বাড়ির নং : n0006
বয়স : 47 লিঙ্গ : পুরুষ
ফটো উপলব্ধ

16 ZHR2194264
নাম : অঞ্জন ঘোষ
পিতার নাম: শিবসাধন ঘোষ
বাড়ির নং : এন0006
বয়স : 25 লিঙ্গ : পুরুষ
ফটো উপলব্ধ

17 ZHR2701134
নাম : ববিতা ঘোষ
স্বামীর নাম: রাধমাধব ঘোষ
বাড়ির নং : এন0006
বয়স : 22 লিঙ্গ : মহিলা
ফটো উপলব্ধ

18 RJR2305837
নাম : নমিতা টুডু
স্বামীর নাম: রামু টুডু
বাড়ির নং : এন0000
বয়স : 25 লিঙ্গ : মহিলা
ফটো উপলব্ধ

19 ZHR2194207
নাম : বুধন টুডু
পিতার নাম: বাবুরাম টুডু
বাড়ির নং : এন0006
বয়স : 25 লিঙ্গ : পুরুষ
ফটো উপলব্ধ

20 ZHR2390904
নাম : খোকন দলুই
পিতার নাম: দয়াময় দলুই
বাড়ির নং : N0042
বয়স : 24 লিঙ্গ : পুরুষ
ফটো উপলব্ধ

21 ZHR2700581
নাম : ঝোকন দলুই
পিতার নাম: দয়াময় দলুই
বাড়ির নং : এন0025
বয়স : 21 লিঙ্গ : পুরুষ
ফটো উপলব্ধ

22 KPY2436012
নাম : মিঠু দলুই
স্বামীর নাম: দয়াময় দলুই
বাড়ির নং : n0025
বয়স : 47 লিঙ্গ : মহিলা
ফটো উপলব্ধ

23 KPY2436004
নাম : দয়াময় দলুই
পিতার নাম: ভিকু দলুই
বাড়ির নং : n0025
বয়স : 48 লিঙ্গ : পুরুষ
ফটো উপলব্ধ

24 ZHR1499797
নাম : চণ্ডী দলুই
পিতার নাম: কৃষ্ণ দলুই
বাড়ির নং : n0024
বয়স : 35 লিঙ্গ : পুরুষ
ফটো উপলব্ধ

25 WB/42/288/573332
নাম : মায়া দলুই
স্বামীর নাম: কৃষ্ট দলুই
বাড়ির নং : n0024
বয়স : 54 লিঙ্গ : মহিলা
ফটো উপলব্ধ

26 WB/42/288/573334
নাম : সৃষ্টিধর দলুই
পিতার নাম: মণীন্দ্র দলুই
বাড়ির নং : n0024
বয়স : 56 লিঙ্গ : পুরুষ
ফটো উপলব্ধ

27 KPY2695682
নাম : বাপী দলুই
পিতার নাম: মরিরাম দলুই
বাড়ির নং : n0023
বয়স : 39 লিঙ্গ : পুরুষ
ফটো উপলব্ধ

28 KPY2436038
নাম : শনকা দলুই
স্বামীর নাম: মরিরাম দলুই
বাড়ির নং : n0023
বয়স : 56 লিঙ্গ : মহিলা
ফটো উপলব্ধ

29 ZHR1422054
নাম : শ্যাম সুন্দর দলুই
পিতার নাম: লালু দলুই
বাড়ির নং : n0023
বয়স : 35 লিঙ্গ : পুরুষ
ফটো উপলব্ধ

30 WB/42/288/573304
নাম : আদরী দলুই
স্বামীর নাম: লালু দলুই
বাড়ির নং : n0023
বয়স : 54 লিঙ্গ : মহিলা
ফটো উপলব্ধ

31 WB/42/288/573225
নাম : লালু দলুই
পিতার নাম: রতন দলুই
বাড়ির নং : n0023
বয়স : 59 লিঙ্গ : পুরুষ
ফটো উপলব্ধ

32 ZHR2007656
নাম : মিতা দলুই
স্বামীর নাম: বাপী দলুই
বাড়ির নং : n0023
বয়স : 30 লিঙ্গ : মহিলা
ফটো উপলব্ধ

33 ZHR2007664
নাম : মধুমিতা দলুই
স্বামীর নাম: শ্যামসুন্দর দলুই
বাড়ির নং : n0023
বয়স : 28 লিঙ্গ : মহিলা
ফটো উপলব্ধ

34 ZHR2007672
নাম : মিতা দলুই
স্বামীর নাম: চন্ডী দলুই
বাড়ির নং : n0024
বয়স : 29 লিঙ্গ : মহিলা
ফটো উপলব্ধ

35 WB/42/288/573009
নাম : মনোজ বাগদী
পিতার নাম: সুধীর বাগদী
বাড়ির নং : n0026
বয়স : 57 লিঙ্গ : পুরুষ
ফটো উপলব্ধ

36 WB/42/288/573084
নাম : পবিত্র বাগদী
স্বামীর নাম: দিলীপ বাগদী
বাড়ির নং : n0026
বয়স : 54 লিঙ্গ : মহিলা
ফটো উপলব্ধ

37 WB/42/288/573001
নাম : দিলীপ বাগদী
পিতার নাম: সুধীর বাগদী
বাড়ির নং : n0026
বয়স : 59 লিঙ্গ : পুরুষ
ফটো উপলব্ধ

38 WB/42/288/573039
নাম : পার্বতী বাগদী
স্বামীর নাম: মানিক বাগদী
বাড়ির নং : n0001
বয়স : 52 লিঙ্গ : মহিলা
ফটো উপলব্ধ

39 WB/42/288/573002
নাম : মানিক বাগদী
পিতার নাম: প্রভাকর বাগদী
বাড়ির নং : n0001
বয়স : 56 লিঙ্গ : পুরুষ
ফটো উপলব্ধ

40 ZHR2007649
নাম : পূর্নচন্দ্র বাগ্দী
পিতার নাম: মনোজ বাগ্দী
বাড়ির নং : n0026
বয়স : 28 লিঙ্গ : পুরুষ
ফটো উপলব্ধ

41 ZHR2194231
নাম : শিউলী বাগ্দী
স্বামীর নাম: পূর্ণচন্দ্র বাগ্দী
বাড়ির নং : এন0026
বয়স : 25 লিঙ্গ : মহিলা
ফটো উপলব্ধ

42 ZHR1820299
নাম : ঝুমা বাগ্দী
স্বামীর নাম: তপন বাগ্দী
বাড়ির নং : n0026
বয়স : 31 লিঙ্গ : মহিলা
ফটো উপলব্ধ

43 ZHR1499789
নাম : তপন বাগ্দী
পিতার নাম: দিলীপ বাগ্দী
বাড়ির নং : n0026
বয়স : 35 লিঙ্গ : পুরুষ
ফটো উপলব্ধ

44 ZHR1698661
নাম : সাটু বাগ্দী
স্বামীর নাম: তুফান বাগ্দী
বাড়ির নং : n0026
বয়স : 34 লিঙ্গ : মহিলা
ফটো উপলব্ধ

45 ZHR1213248
নাম : তুফান বাগ্দী
পিতার নাম: দিলীপ বাগ্দী
বাড়ির নং : n0026
বয়স : 36 লিঙ্গ : পুরুষ
ফটো উপলব্ধ

46 WB/42/288/573086
নাম : মালতী বাগদী
স্বামীর নাম: গৌতম বাগদী
বাড়ির নং : n0026
বয়স : 49 লিঙ্গ : মহিলা
ফটো উপলব্ধ

47 WB/42/288/573024
নাম : গৌতম বাগদী
পিতার নাম: সুধীর বাগদী
বাড়ির নং : n0026
বয়স : 53 লিঙ্গ : পুরুষ
ফটো উপলব্ধ

48 WB/42/288/573317
নাম : অঞ্জলী বাগদী
স্বামীর নাম: মনোজ বাগদী
বাড়ির নং : n0026
বয়স : 53 লিঙ্গ : মহিলা
ফটো উপলব্ধ

49 KPY2436046
নাম : সবিতা বাগ্দী
স্বামীর নাম: চিরকুমার বাগ্দী
বাড়ির নং : n0004
বয়স : 49 লিঙ্গ : মহিলা
ফটো উপলব্ধ

50 ZHR2087088
নাম : অর্পন বাগ্দী
পিতার নাম: গৌতম বাগ্দী
বাড়ির নং : n0088
বয়স : 27 লিঙ্গ : পুরুষ
ফটো উপলব্ধ

51 ZHR2022101
নাম : সোনালী বিত্তার
স্বামীর নাম: রামকৃষ্ণ বিত্তার
বাড়ির নং : n0009
বয়স : 28 লিঙ্গ : মহিলা
ফটো উপলব্ধ

52 ZHR2390854
নাম : জীবন বিত্তার
পিতার নাম: সুকুমার বিত্তার
বাড়ির নং : N0040
বয়স : 24 লিঙ্গ : পুরুষ
ফটো উপলব্ধ

53 ZHR2636629
নাম : রীনা বিত্তার
স্বামীর নাম: কৃষ্ণ গোপাল বিত্তার
বাড়ির নং : এন0010
বয়স : 22 লিঙ্গ : মহিলা
ফটো উপলব্ধ

54 ZHR2701183
নাম : তুলসী বিত্তার
স্বামীর নাম: নয়ন বিত্তার
বাড়ির নং : এন0041
বয়স : 24 লিঙ্গ : মহিলা
ফটো উপলব্ধ

55 ZHR2390813
নাম : আকাশ বিত্তার
পিতার নাম: মধুসূদন বিত্তার
বাড়ির নং : N0039
বয়স : 24 লিঙ্গ : পুরুষ
ফটো উপলব্ধ

56 ZHR2390888
নাম : নয়ন বিত্তার
পিতার নাম: আশিষ বিত্তার
বাড়ির নং : N0041
বয়স : 24 লিঙ্গ : পুরুষ
ফটো উপলব্ধ

57 KPY2436061
নাম : কাজলী বিত্তার
স্বামীর নাম: আশীষ বিত্তার
বাড়ির নং : n0017
বয়স : 46 লিঙ্গ : মহিলা
ফটো উপলব্ধ

58 KPY2695724
নাম : অঞ্জলী বিত্তার
স্বামীর নাম: সুকুমার বিত্তার
বাড়ির নং : n0017
বয়স : 37 লিঙ্গ : মহিলা
ফটো উপলব্ধ

59 KPY2695716
নাম : সুকুমার বিত্তার
পিতার নাম: শিশির বিত্তার
বাড়ির নং : n0017
বয়স : 44 লিঙ্গ : পুরুষ
ফটো উপলব্ধ

60 ZHR1834860
নাম : মনিমালা বিত্তার
পিতার নাম: আশিষ বিত্তার
বাড়ির নং : n0017
বয়স : 31 লিঙ্গ : মহিলা
ফটো উপলব্ধ

61 ZHR2829877
নাম : আশীষ বিত্তার
পিতার নাম: শিশির বিত্তার
বাড়ির নং : n0017
বয়স : 49 লিঙ্গ : পুরুষ
ফটো উপলব্ধ

62 WB/42/288/573025
নাম : শুভঙ্করী বিত্তার
স্বামীর নাম: শিশির বিত্তার
বাড়ির নং : n0017
বয়স : 61 লিঙ্গ : মহিলা
ফটো উপলব্ধ

63 ZHR2194165
নাম : পলাশ বিত্তার
পিতার নাম: হরিসাধন বিত্তার
বাড়ির নং : এন0010
বয়স : 25 লিঙ্গ : পুরুষ
ফটো উপলব্ধ

64 KPY2695690
নাম : ঝর্ণা বিত্তার
স্বামীর নাম: নিরোদ বিত্তার
বাড়ির নং : n0010
বয়স : 38 লিঙ্গ : মহিলা
ফটো উপলব্ধ

65 KPY2695708
নাম : নীরোদ বিত্তার
পিতার নাম: অনাথ বিত্তার
বাড়ির নং : n0010
বয়স : 39 লিঙ্গ : পুরুষ
ফটো উপলব্ধ

66 ZHR1909142
নাম : রুপা বিত্তার
স্বামীর নাম: সুবোধ বিত্তার
বাড়ির নং : n0010
বয়স : 34 লিঙ্গ : মহিলা
ফটো উপলব্ধ

67 KPY2752426
নাম : সুবোধ বিত্তার
পিতার নাম: অনাথ বিত্তার
বাড়ির নং : n0010
বয়স : 41 লিঙ্গ : পুরুষ
ফটো উপলব্ধ

68 WB/42/288/573351
নাম : সন্ধ্যা বিত্তার
স্বামীর নাম: অতুল বিত্তার
বাড়ির নং : n0010
বয়স : 66 লিঙ্গ : মহিলা
ফটো উপলব্ধ

69 ZHR1213255
নাম : অপর্না বিত্তার
স্বামীর নাম: হরিসাধন বিত্তার
বাড়ির নং : n0010
বয়স : 45 লিঙ্গ : মহিলা
ফটো উপলব্ধ

70 KPY2436053
নাম : হরিসাধন বিত্তার
পিতার নাম: সনৎ বিত্তার
বাড়ির নং : n0010
বয়স : 48 লিঙ্গ : পুরুষ
ফটো উপলব্ধ

71 ZHR1909118
নাম : কৃষ্ণগোপাল বিত্তার
পিতার নাম: মধুসূদন বিত্তার
বাড়ির নং : n0010
বয়স : 29 লিঙ্গ : পুরুষ
ফটো উপলব্ধ

72 WB/42/288/573040
নাম : অনিমা বিত্তার
স্বামীর নাম: মধুসূদন বিত্তার
বাড়ির নং : n0010
বয়স : 49 লিঙ্গ : মহিলা
ফটো উপলব্ধ

73 ZHR1585405
নাম : ববি বিত্তার (ডোম)
স্বামীর নাম: রঞ্জিত বিত্তার
বাড়ির নং : n0010
বয়স : 39 লিঙ্গ : মহিলা
ফটো উপলব্ধ

74 ZHR1070671
নাম : রঞ্জিত বিত্তার
মায়ের নাম: শৈবা বিত্তার
বাড়ির নং : n0010
বয়স : 41 লিঙ্গ : পুরুষ
ফটো উপলব্ধ

75 ZHR1820281
নাম : রামকৃষ্ণ বিত্তার
পিতার নাম: চন্ডী বিত্তার
বাড়ির নং : n0009
বয়স : 30 লিঙ্গ : পুরুষ
ফটো উপলব্ধ

76 WB/42/288/573062
নাম : অন্ন বিত্তার
স্বামীর নাম: চন্ডি বিত্তার
বাড়ির নং : n0009
বয়স : 49 লিঙ্গ : মহিলা
ফটো উপলব্ধ

77 WB/42/288/573156
নাম : চন্ডি বিত্তার
পিতার নাম: অনুকুল বিত্তার
বাড়ির নং : n0009
বয়স : 53 লিঙ্গ : পুরুষ
ফটো উপলব্ধ

78 ZHR2701001
নাম : সপ্তমী বিত্তার
স্বামীর নাম: আকাশ বিত্তার
বাড়ির নং : এন0039
বয়স : 22 লিঙ্গ : মহিলা
ফটো উপলব্ধ

79 ZHR2701084
নাম : রিয়া বিত্তার
স্বামীর নাম: জীবন বিত্তার
বাড়ির নং : এন0040
বয়স : 21 লিঙ্গ : মহিলা
ফটো উপলব্ধ

80 ZHR1213263
নাম : নন্দগোপাল মন্ডল
পিতার নাম: বৈদ্যনাথ মন্ডল
বাড়ির নং : n0021
বয়স : 36 লিঙ্গ : পুরুষ
ফটো উপলব্ধ

81 WB/42/288/573224
নাম : ডলি মন্ডল
স্বামীর নাম: বৈদ্যনাথ মন্ডল
বাড়ির নং : n0021
বয়স : 54 লিঙ্গ : মহিলা
ফটো উপলব্ধ

82 ZHR1422047
নাম : উৎপল মণ্ডল
পিতার নাম: রক্ষাকর মণ্ডল
বাড়ির নং : n0020
বয়স : 34 লিঙ্গ : পুরুষ
ফটো উপলব্ধ

83 WB/42/288/573060
নাম : মণিকা মন্ডল
স্বামীর নাম: রক্ষাকর মন্ডল
বাড়ির নং : n0020
বয়স : 59 লিঙ্গ : মহিলা
ফটো উপলব্ধ

84 KPY2436178
নাম : কুশধ্বজ মন্ডল
পিতার নাম: সনাতন মন্ডল
বাড়ির নং : n0007
বয়স : 45 লিঙ্গ : পুরুষ
ফটো উপলব্ধ

85 KPY1548833
নাম : রাজকুমার মন্ডল
পিতার নাম: কানাইলাল মন্ডল
বাড়ির নং : n0027
বয়স : 45 লিঙ্গ : পুরুষ
ফটো উপলব্ধ

86 WB/42/288/573083
নাম : মেনকা মন্ডল
স্বামীর নাম: কানাই মন্ডল
বাড়ির নং : n0027
বয়স : 68 লিঙ্গ : মহিলা
ফটো উপলব্ধ

87 ZHR1071125
নাম : প্রাণগোপাল মণ্ডল
পিতার নাম: বিশ্বনাথ মণ্ডল
বাড়ির নং : n0022
বয়স : 37 লিঙ্গ : পুরুষ
ফটো উপলব্ধ

88 WB/42/288/573165
নাম : কবিতা মন্ডল
স্বামীর নাম: বিশ্বনাথ মন্ডল
বাড়ির নং : n0022
বয়স : 59 লিঙ্গ : মহিলা
ফটো উপলব্ধ

89 WB/42/288/573164
নাম : বিশ্বনাথ মন্ডল
পিতার নাম: অধীর মন্ডল
বাড়ির নং : n0022
বয়স : 66 লিঙ্গ : পুরুষ
ফটো উপলব্ধ

90 ZHR1585397
নাম : টিংকু মণ্ডল
স্বামীর নাম: কুশধ্বজ মণ্ডল
বাড়ির নং : n0007
বয়স : 35 লিঙ্গ : মহিলা
ফটো উপলব্ধ

91 ZHR1499581
নাম : জয়শ্রী মণ্ডল
স্বামীর নাম: প্রদীপ মণ্ডল
বাড়ির নং : n0007
বয়স : 36 লিঙ্গ : মহিলা
ফটো উপলব্ধ

92 WB/42/288/573223
নাম : মিনতী মন্ডল
স্বামীর নাম: মাধব মন্ডল
বাড়ির নং : n0007
বয়স : 57 লিঙ্গ : মহিলা
ফটো উপলব্ধ

93 WB/42/288/573014
নাম : মাধব মন্ডল
পিতার নাম: সত্যগোপাল মন্ডল
বাড়ির নং : n0007
বয়স : 61 লিঙ্গ : পুরুষ
ফটো উপলব্ধ

94 KPY2436186
নাম : প্রদীপ মন্ডল
পিতার নাম: জগন্নাথ মন্ডল
বাড়ির নং : n0007
বয়স : 43 লিঙ্গ : পুরুষ
ফটো উপলব্ধ

95 WB/42/288/573359
নাম : মায়া মন্ডল
স্বামীর নাম: জগন্নাথ মন্ডল
বাড়ির নং : n0007
বয়স : 60 লিঙ্গ : মহিলা
ফটো উপলব্ধ

96 WB/42/288/573294
নাম : জগন্নাথ মন্ডল
পিতার নাম: সত্যগোপাল মন্ডল
বাড়ির নং : n0007
বয়স : 64 লিঙ্গ : পুরুষ
ফটো উপলব্ধ

97 WB/42/288/573016
নাম : বৈদ্যনাথ মন্ডল
পিতার নাম: অধীর মন্ডল
বাড়ির নং : n0021
বয়স : 59 লিঙ্গ : পুরুষ
ফটো উপলব্ধ

98 TWA1888171
নাম : রাসমনি মন্ডল
স্বামীর নাম: সাক্ষী গোপাল মন্ডল
বাড়ির নং : এন0018
বয়স : 28 লিঙ্গ : মহিলা
ফটো উপলব্ধ

99 KPY2436210
নাম : উজ্জ্বল মন্ডল
পিতার নাম: ভৈরব মন্ডল
বাড়ির নং : n0005
বয়স : 44 লিঙ্গ : পুরুষ
ফটো উপলব্ধ

100 WB/42/288/573287
নাম : রক্ষাকর মন্ডল
পিতার নাম: পশুপতি মন্ডল
বাড়ির নং : n0020
বয়স : 63 লিঙ্গ : পুরুষ
ফটো উপলব্ধ

101 WB/42/288/573059
নাম : নিয়তী মন্ডল
স্বামীর নাম: ক্ষুদিরাম মন্ডল
বাড়ির নং : n0020
বয়স : 66 লিঙ্গ : মহিলা
ফটো উপলব্ধ

102 WB/42/288/573030
নাম : ক্ষুদিরাম মন্ডল
পিতার নাম: পশুপতি মন্ডল
বাড়ির নং : n0020
বয়স : 71 লিঙ্গ : পুরুষ
ফটো উপলব্ধ

103 ZHR1909126
নাম : মামনি মণ্ডল
স্বামীর নাম: বাবন মণ্ডল
বাড়ির নং : n0019
বয়স : 29 লিঙ্গ : মহিলা
ফটো উপলব্ধ

104 ZHR1070960
নাম : বাবন মণ্ডল
পিতার নাম: উত্তম কুমার মণ্ডল
বাড়ির নং : n0019
বয়স : 38 লিঙ্গ : পুরুষ
ফটো উপলব্ধ

105 WB/42/288/573070
নাম : বেবী মন্ডল
স্বামীর নাম: উত্তমকুমার মন্ডল
বাড়ির নং : n0019
বয়স : 54 লিঙ্গ : মহিলা
ফটো উপলব্ধ

106 WB/42/288/573063
নাম : মঞ্জু মন্ডল
স্বামীর নাম: ছবিলাল মন্ডল
বাড়ির নং : n0019
বয়স : 59 লিঙ্গ : মহিলা
ফটো উপলব্ধ

107 ZHR1585413
নাম : মানসী মণ্ডল
স্বামীর নাম: দুর্জয় মণ্ডল
বাড়ির নং : n0015
বয়স : 34 লিঙ্গ : মহিলা
ফটো উপলব্ধ

108 ZHR1070911
নাম : দুর্জয় মণ্ডল
পিতার নাম: সতন মণ্ডল
বাড়ির নং : n0015
বয়স : 38 লিঙ্গ : পুরুষ
ফটো উপলব্ধ

109 ZHR1070903
নাম : সজল মণ্ডল
পিতার নাম: সতন মণ্ডল
বাড়ির নং : n0015
বয়স : 39 লিঙ্গ : পুরুষ
ফটো উপলব্ধ

110 ZHR1070895
নাম : রিঙ্কু মণ্ডল
স্বামীর নাম: উজ্জ্বল মণ্ডল
বাড়ির নং : n0015
বয়স : 41 লিঙ্গ : মহিলা
ফটো উপলব্ধ

111 KPY2436095
নাম : উজ্জ্বল মণ্ডল
পিতার নাম: সতন কুমার মণ্ডল
বাড়ির নং : n0015
বয়স : 43 লিঙ্গ : পুরুষ
ফটো উপলব্ধ

112 WB/42/288/573362
নাম : তুলিকা মন্ডল
স্বামীর নাম: সতন মন্ডল
বাড়ির নং : n0015
বয়স : 59 লিঙ্গ : মহিলা
ফটো উপলব্ধ

113 KPY2752434
নাম : সূর্যকান্ত মন্ডল
পিতার নাম: জিতেন মন্ডল
বাড়ির নং : এন0015
বয়স : 38 লিঙ্গ : পুরুষ
ফটো উপলব্ধ

114 WB/42/288/573071
নাম : আরাধনা মন্ডল
স্বামীর নাম: জিতেন মন্ডল
বাড়ির নং : n0015
বয়স : 61 লিঙ্গ : মহিলা
ফটো উপলব্ধ

115 WB/42/288/573185
নাম : জিতেন মন্ডল
পিতার নাম: রাসবিহারী মন্ডল
বাড়ির নং : n0015
বয়স : 66 লিঙ্গ : পুরুষ
ফটো উপলব্ধ

116 WB/42/288/573019
নাম : ছবিলাল মন্ডল
পিতার নাম: মৃত্যুঞ্জয় মন্ডল
বাড়ির নং : n0019
বয়স : 64 লিঙ্গ : পুরুষ
ফটো উপলব্ধ

117 ZHR1422021
নাম : সাক্ষী গোপাল মণ্ডল
পিতার নাম: অমৃতলাল মণ্ডল
বাড়ির নং : n0018
বয়স : 35 লিঙ্গ : পুরুষ
ফটো উপলব্ধ

118 ZHR1422039
নাম : গৌরাঙ্গ মণ্ডল
পিতার নাম: অমৃতলাল মণ্ডল
বাড়ির নং : n0018
বয়স : 35 লিঙ্গ : পুরুষ
ফটো উপলব্ধ

119 WB/42/288/573357
নাম : মায়া মন্ডল
স্বামীর নাম: অমৃতলাল মন্ডল
বাড়ির নং : n0018
বয়স : 54 লিঙ্গ : মহিলা
ফটো উপলব্ধ

120 WB/42/288/573015
নাম : অমৃতলাল মন্ডল
পিতার নাম: ভৃগুরাম মন্ডল
বাড়ির নং : n0018
বয়স : 56 লিঙ্গ : পুরুষ
ফটো উপলব্ধ

121 KPY2679629
নাম : কৃষ্ণা মন্ডল
স্বামীর নাম: নবকুমার মন্ডল
বাড়ির নং : n0016
বয়স : 38 লিঙ্গ : মহিলা
ফটো উপলব্ধ

122 ZHR1499599
নাম : সুনন্দা মণ্ডল
স্বামীর নাম: শ্যামল মণ্ডল
বাড়ির নং : n0016
বয়স : 43 লিঙ্গ : মহিলা
ফটো উপলব্ধ

123 KPY2436244
নাম : শ্যামল মন্ডল
পিতার নাম: রবিলাল মন্ডল
বাড়ির নং : n0016
বয়স : 45 লিঙ্গ : পুরুষ
ফটো উপলব্ধ

124 KPY2436236
নাম : কনিকা মন্ডল
স্বামীর নাম: রামকৃষ্ণ মন্ডল
বাড়ির নং : n0016
বয়স : 44 লিঙ্গ : মহিলা
ফটো উপলব্ধ

125 WB/42/288/573353
নাম : রামকৃষ্ণ মন্ডল
পিতার নাম: রবিলাল মন্ডল
বাড়ির নং : n0016
বয়স : 49 লিঙ্গ : পুরুষ
ফটো উপলব্ধ

126 WB/42/288/573080
নাম : জয়ন্তী মন্ডল
স্বামীর নাম: রবিলাল মন্ডল
বাড়ির নং : n0016
বয়স : 63 লিঙ্গ : মহিলা
ফটো উপলব্ধ

127 ZHR1585363
নাম : রাহুল মণ্ডল
পিতার নাম: বুদ্ধদেব মণ্ডল
বাড়ির নং : n0014
বয়স : 33 লিঙ্গ : পুরুষ
ফটো উপলব্ধ

128 ZHR1585421
নাম : সুমিত্রা মণ্ডল
স্বামীর নাম: সদানন্দ মণ্ডল
বাড়ির নং : n0014
বয়স : 34 লিঙ্গ : মহিলা
ফটো উপলব্ধ

129 ZHR1071091
নাম : সদানন্দ মণ্ডল
পিতার নাম: বাসুদেব মণ্ডল
বাড়ির নং : n0014
বয়স : 40 লিঙ্গ : পুরুষ
ফটো উপলব্ধ

130 WB/42/288/573021
নাম : শ্রাবণী মন্ডল
স্বামীর নাম: বুদ্ধদেব মন্ডল
বাড়ির নং : n0014
বয়স : 53 লিঙ্গ : মহিলা
ফটো উপলব্ধ

131 WB/42/288/573007
নাম : বুদ্ধদেব মন্ডল
পিতার নাম: ভক্তিপদ মন্ডল
বাড়ির নং : n0014
বয়স : 58 লিঙ্গ : পুরুষ
ফটো উপলব্ধ

132 WB/42/288/573022
নাম : প্রতিমা মন্ডল
স্বামীর নাম: শুকদেব মন্ডল
বাড়ির নং : n0014
বয়স : 54 লিঙ্গ : মহিলা
ফটো উপলব্ধ

133 WB/42/288/573128
নাম : শুকদেব মন্ডল
পিতার নাম: ভক্তিপদ মন্ডল
বাড়ির নং : n0014
বয়স : 60 লিঙ্গ : পুরুষ
ফটো উপলব্ধ

134 WB/42/288/573254
নাম : বাসুদেব মন্ডল
পিতার নাম: ভক্তিপদ মন্ডল
বাড়ির নং : n0014
বয়স : 61 লিঙ্গ : পুরুষ
ফটো উপলব্ধ

135 WB/42/288/573081
নাম : উলঙ্গিনী মন্ডল
স্বামীর নাম: ভক্তিপদ মন্ডল
বাড়ির নং : n0014
বয়স : 95 লিঙ্গ : মহিলা
ফটো উপলব্ধ

136 ZHR1071158
নাম : বেবী মণ্ডল
স্বামীর নাম: রাজকুমার মণ্ডল
বাড়ির নং : n0027
বয়স : 38 লিঙ্গ : মহিলা
ফটো উপলব্ধ

137 WB/42/288/573341
নাম : করুনাময়ী মন্ডল
স্বামীর নাম: চক্রধর মন্ডল
বাড়ির নং : n0012
বয়স : 56 লিঙ্গ : মহিলা
ফটো উপলব্ধ

138 ZHR2757219
নাম : চক্রধর মন্ডল
পিতার নাম: দ্বিজপদ মন্ডল
বাড়ির নং : n0012
বয়স : 64 লিঙ্গ : পুরুষ
ফটো উপলব্ধ

139 KPY2436202
নাম : নিলীমা মন্ডল
স্বামীর নাম: রঘুনাথ মন্ডল
বাড়ির নং : n0011
বয়স : 47 লিঙ্গ : মহিলা
ফটো উপলব্ধ

140 WB/42/288/573309
নাম : রঘুনাথ মন্ডল
পিতার নাম: বৈদ্যনাথ মন্ডল
বাড়ির নং : n0011
বয়স : 56 লিঙ্গ : পুরুষ
ফটো উপলব্ধ

141 ZHR2752889
নাম : গীতা মন্ডল
স্বামীর নাম: বৈদ্যনাথ মন্ডল
বাড়ির নং : n0011
বয়স : 83 লিঙ্গ : মহিলা
ফটো উপলব্ধ

142 ZHR1070838
নাম : কৃষ্ণা মণ্ডল
স্বামীর নাম: ইন্দ্রজিৎ মণ্ডল
বাড়ির নং : n0008
বয়স : 37 লিঙ্গ : মহিলা
ফটো উপলব্ধ

143 KPY2436152
নাম : সুস্মিতা মন্ডল
স্বামীর নাম: বটকৃষ্ণ মন্ডল
বাড়ির নং : n0007
বয়স : 41 লিঙ্গ : মহিলা
ফটো উপলব্ধ

144 KPY1562149
নাম : বটকৃষ্ণ মন্ডল
পিতার নাম: সনাতন মন্ডল
বাড়ির নং : n0007
বয়স : 47 লিঙ্গ : পুরুষ
ফটো উপলব্ধ

145 KPY2695732
নাম : ললিতা মণ্ডল
স্বামীর নাম: উজ্জ্বল মণ্ডল
বাড়ির নং : n0005
বয়স : 38 লিঙ্গ : মহিলা
ফটো উপলব্ধ

146 WB/42/288/573082
নাম : নমিতা মন্ডল
স্বামীর নাম: ভৈরব মন্ডল
বাড়ির নং : n0005
বয়স : 67 লিঙ্গ : মহিলা
ফটো উপলব্ধ

147 WB/42/288/573323
নাম : ভৈরব মন্ডল
পিতার নাম: রাধাগোবিন্দ মন্ডল
বাড়ির নং : n0005
বয়স : 71 লিঙ্গ : পুরুষ
ফটো উপলব্ধ

148 KPY2436194
নাম : উমাশঙ্কর মন্ডল
পিতার নাম: বিশ্বনাথ মন্ডল
বাড়ির নং : n0003
বয়স : 44 লিঙ্গ : পুরুষ
ফটো উপলব্ধ

149 WB/42/288/573075
নাম : বিশ্বনাথ মন্ডল
পিতার নাম: রাধাগোবিন্দ মন্ডল
বাড়ির নং : n0003
বয়স : 73 লিঙ্গ : পুরুষ
ফটো উপলব্ধ

150 ZHR1909100
নাম : অমৃতা মণ্ডল
পিতার নাম: উত্তম মণ্ডল
বাড়ির নং : n0002
বয়স : 29 লিঙ্গ : মহিলা
ফটো উপলব্ধ

151 ZHR1585389
নাম : সুবীর কুমার মণ্ডল
পিতার নাম: স্বাধীন মণ্ডল
বাড়ির নং : n0002
বয়স : 33 লিঙ্গ : পুরুষ
ফটো উপলব্ধ

152 ZHR2391092
নাম : চৈতালি মন্ডল
স্বামীর নাম: গৌরাঙ্গ মন্ডল
বাড়ির নং : n0000
বয়স : 24 লিঙ্গ : মহিলা
ফটো উপলব্ধ

153 KPY2546349
নাম : আশালতা মণ্ডল
স্বামীর নাম: দিলীপ মণ্ডল
বাড়ির নং : n0002
বয়স : 45 লিঙ্গ : মহিলা
ফটো উপলব্ধ

154 KPY2436103
নাম : হীরা মন্ডল
স্বামীর নাম: উত্তম মন্ডল
বাড়ির নং : n0002
বয়স : 46 লিঙ্গ : মহিলা
ফটো উপলব্ধ

155 WB/42/288/573297
নাম : দিলীপ মন্ডল
পিতার নাম: নারায়ণ মন্ডল
বাড়ির নং : n0002
বয়স : 56 লিঙ্গ : পুরুষ
ফটো উপলব্ধ

156 ZHR1820273
নাম : সুপ্রিয় মন্ডল
পিতার নাম: স্বাধীন মন্ডল
বাড়ির নং : n0002
বয়স : 30 লিঙ্গ : পুরুষ
ফটো উপলব্ধ

157 WB/42/288/573278
নাম : তপতী মন্ডল
স্বামীর নাম: স্বাধীন মন্ডল
বাড়ির নং : n0002
বয়স : 53 লিঙ্গ : মহিলা
ফটো উপলব্ধ

158 WB/42/288/573324
নাম : আশালতা মন্ডল
স্বামীর নাম: নারায়ণ মন্ডল
বাড়ির নং : n0002
বয়স : 86 লিঙ্গ : মহিলা
ফটো উপলব্ধ

159 ZHR2252880
নাম : নব কুমার মন্ডল
পিতার নাম: সনাতন মন্ডল
বাড়ির নং : n0000
বয়স : 45 লিঙ্গ : পুরুষ
ফটো উপলব্ধ

160 ZHR1909134
নাম : রাখী মণ্ডল
স্বামীর নাম: সূর্যকান্ত মণ্ডল
বাড়ির নং : n0015
বয়স : 35 লিঙ্গ : মহিলা
ফটো উপলব্ধ

161 ZHR2548808
নাম : বাবলি মন্ডল
পিতার নাম: রামকৃষ্ণ মন্ডল
বাড়ির নং : এন0016
বয়স : 23 লিঙ্গ : মহিলা
ফটো উপলব্ধ

162 WB/42/288/573049
নাম : পদ্মা মন্ডল
স্বামীর নাম: প্রভাকর মন্ডল
বাড়ির নং : n0008
বয়স : 69 লিঙ্গ : মহিলা
ফটো উপলব্ধ

163 KPY2436137
নাম : ইন্দ্রজিৎ মন্ডল
পিতার নাম: প্রভাকর মন্ডল
বাড়ির নং : n0008
বয়স : 44 লিঙ্গ : পুরুষ
ফটো উপলব্ধ

164 KPY2436145
নাম : মিঠু মন্ডল
স্বামীর নাম: বিশ্বজিৎ মন্ডল
বাড়ির নং : n0008
বয়স : 45 লিঙ্গ : মহিলা
ফটো উপলব্ধ

165 WB/42/288/573017
নাম : বিশ্বজিৎ মন্ডল
পিতার নাম: প্রভাকর মন্ডল
বাড়ির নং : n0008
বয়স : 49 লিঙ্গ : পুরুষ
ফটো উপলব্ধ

166 ZHR2636611
নাম : সম্রাট মন্ডল
পিতার নাম: বাটকৃষ্ণ মন্ডল
বাড়ির নং : এন0007
বয়স : 23 লিঙ্গ : পুরুষ
ফটো উপলব্ধ

167 ZHR2390730
নাম : উত্তম কুমার মন্ডল
পিতার নাম: নারায়ন মন্ডল
বাড়ির নং : n0002
বয়স : 61 লিঙ্গ : পুরুষ
ফটো উপলব্ধ

168 ZHR2194256
নাম : ভাস্কর মন্ডল
পিতার নাম: বিশ্বজিৎ মন্ডল
বাড়ির নং : এন0008
বয়স : 25 লিঙ্গ : পুরুষ
ফটো উপলব্ধ

169 ZHR2087070
নাম : বিকাশ মন্ডল
পিতার নাম: বুদ্ধদেব মন্ডল
বাড়ির নং : n0087
বয়স : 27 লিঙ্গ : পুরুষ
ফটো উপলব্ধ

170 ZHR2007631
নাম : অরুপ মণ্ডল
পিতার নাম: উত্তম মণ্ডল
বাড়ির নং : n0002
বয়স : 28 লিঙ্গ : পুরুষ
ফটো উপলব্ধ

171 ZHR2194223
নাম : মনিষা মন্ডল
স্বামীর নাম: সজল মন্ডল
বাড়ির নং : এন0015
বয়স : 25 লিঙ্গ : মহিলা
ফটো উপলব্ধ

172 ZHR2194215
নাম : সম্পা মন্ডল
স্বামীর নাম: নন্দ গোপাল মন্ডল
বাড়ির নং : এন0021
বয়স : 25 লিঙ্গ : মহিলা
ফটো উপলব্ধ

173 ZHR2652279
নাম : স্বাধীন মন্ডল
পিতার নাম: নারায়ণ মন্ডল
বাড়ির নং : n0002
বয়স : 64 লিঙ্গ : পুরুষ
ফটো উপলব্ধ

174 ZHR2654309
নাম : সনাতন মন্ডল
পিতার নাম: সত্যগোপাল মন্ডল
বাড়ির নং : n0007
বয়স : 68 লিঙ্গ : পুরুষ
ফটো উপলব্ধ

175 ZHR2701225
নাম : দীপশিখা মন্ডল সরকার
স্বামীর নাম: রাহুল মন্ডল
বাড়ির নং : এন0014
বয়স : 21 লিঙ্গ : মহিলা
ফটো উপলব্ধ

176 ZHR2142545
নাম : বাবুল মন্ডল
পিতার নাম: রঘুনাথ মন্ডল
বাড়ির নং : n0011
বয়স : 26 লিঙ্গ : পুরুষ
ফটো উপলব্ধ

177 ZHR2087203
নাম : দেবশ্রী মন্ডল
স্বামীর নাম: প্রানগোপাল মন্ডল
বাড়ির নং : n0100
বয়স : 27 লিঙ্গ : মহিলা
ফটো উপলব্ধ

178 ZHR2390797
নাম : বৃষ্টি মন্ডল
পিতার নাম: গোঁসাই চন্দ্র মন্ডল
বাড়ির নং : N0036
বয়স : 24 লিঙ্গ : মহিলা
ফটো উপলব্ধ

179 ZHR2194199
নাম : তুলসী হাঁসদা
স্বামীর নাম: মঙ্গল হাঁসদা
বাড়ির নং : এন0104
বয়স : 28 লিঙ্গ : মহিলা
ফটো উপলব্ধ

180 RJR2251171
নাম : বনশ্রী পাল
পিতার নাম: দীনেশ পাল
বাড়ির নং : এন0006
বয়স : 26 লিঙ্গ : মহিলা
ফটো উপলব্ধ

181

ZHR2850212

নাম : প্রকাশ বিত্তার
পিতার নাম: সুবোধ বিত্তার
বাড়ির নং : এন0010
বয়স : 19 লিঙ্গ : পুরুষ

ফটো উপলব্ধ

182 ZHR1071521
নাম : সুনো কিসকু
পিতার নাম: জলপা কিসকু
বাড়ির নং : n0042
বয়স : 37 লিঙ্গ : পুরুষ
ফটো উপলব্ধ

183 ZHR1499615
নাম : সুমি কিস্কু
স্বামীর নাম: সুনো কিস্কু
বাড়ির নং : n0042
বয়স : 38 লিঙ্গ : মহিলা
ফটো উপলব্ধ

184 ZHR1820315
নাম : দলরেস কিস্কু
পিতার নাম: ঢেনা কিস্কু
বাড়ির নং : n0042
বয়স : 31 লিঙ্গ : মহিলা
ফটো উপলব্ধ

185 WB/42/288/573276
নাম : গাবরিয়েল কিস্কু
স্বামীর নাম: ঢেনা কিস্কু
বাড়ির নং : n0042
বয়স : 66 লিঙ্গ : মহিলা
ফটো উপলব্ধ

186 WB/42/288/573256
নাম : ঢেনা কিস্কু
পিতার নাম: সুফল কিস্কু
বাড়ির নং : n0042
বয়স : 69 লিঙ্গ : পুরুষ
ফটো উপলব্ধ

187 WB/42/288/573197
নাম : সরলা কিস্কু
স্বামীর নাম: জলপা কিস্কু
বাড়ির নং : n0042
বয়স : 66 লিঙ্গ : মহিলা
ফটো উপলব্ধ

188 ZHR2548832
নাম : সিবাসটেন কিস্কু
পিতার নাম: ঢেনা কিস্কু
বাড়ির নং : এন0042
বয়স : 23 লিঙ্গ : পুরুষ
ফটো উপলব্ধ

189 KPY2436251
নাম : গোপাল কিস্কু
পিতার নাম: সুফল কিস্কু
বাড়ির নং : n0042
বয়স : 76 লিঙ্গ : পুরুষ
ফটো উপলব্ধ

190 ZHR2636645
নাম : মঙ্গল টুডু
পিতার নাম: জীবন টুডু
বাড়ির নং : এন0050
বয়স : 22 লিঙ্গ : পুরুষ
ফটো উপলব্ধ

191 ZHR2636595
নাম : অজয় টুডু
পিতার নাম: বাবু টুডু
বাড়ির নং : এন0049
বয়স : 22 লিঙ্গ : পুরুষ
ফটো উপলব্ধ

192 KPY2436434
নাম : রবি টুডু
পিতার নাম: লালু টুডু
বাড়ির নং : n0068
বয়স : 54 লিঙ্গ : মহিলা
ফটো উপলব্ধ

193 ZHR2087138
নাম : রবিলাল টুডু
পিতার নাম: জীবন টুডু
বাড়ির নং : n0093
বয়স : 27 লিঙ্গ : পুরুষ
ফটো উপলব্ধ

194 ZHR2701209
নাম : সুকোদি টুডু
স্বামীর নাম: বুধন টুডু
বাড়ির নং : এন0068
বয়স : 25 লিঙ্গ : মহিলা
ফটো উপলব্ধ

195 ZHR2701324
নাম : সুজয় টুডু
পিতার নাম: বাঁদি টুডু
বাড়ির নং : এন0041
বয়স : 21 লিঙ্গ : পুরুষ
ফটো উপলব্ধ

196 ZHR2701340
নাম : স্টেনশীলা টুডু
স্বামীর নাম: সুজন টুডু
বাড়ির নং : এন0041
বয়স : 26 লিঙ্গ : মহিলা
ফটো উপলব্ধ

197 ZHR2142578
নাম : রাসমনি মুরমু
স্বামীর নাম: আনন্দ মুরমু
বাড়ির নং : n0036
বয়স : 28 লিঙ্গ : মহিলা
ফটো উপলব্ধ

198 WB/42/288/573274
নাম : মেরী টুডু
স্বামীর নাম: বুদি টুডু
বাড়ির নং : n0041
বয়স : 53 লিঙ্গ : মহিলা
ফটো উপলব্ধ

199 ZHR1909225
নাম : লক্ষী সরেন
স্বামীর নাম: সুনীল সরেন
বাড়ির নং : n0041
বয়স : 29 লিঙ্গ : মহিলা
ফটো উপলব্ধ

200 KPY2436350
নাম : পারু টুডু
পিতার নাম: বুড়ো টুডু
বাড়ির নং : n0047
বয়স : 47 লিঙ্গ : পুরুষ
ফটো উপলব্ধ

201 KPY2436368
নাম : বুদিন টুডু
স্বামীর নাম: পারু টুডু
বাড়ির নং : n0047
বয়স : 44 লিঙ্গ : মহিলা
ফটো উপলব্ধ

202 KPY2436384
নাম : ব্যোম টুডু
পিতার নাম: বুড়ো টুডু
বাড়ির নং : n0047
বয়স : 43 লিঙ্গ : পুরুষ
ফটো উপলব্ধ

203 KPY2436392
নাম : সুমিত্রা টুডু
স্বামীর নাম: ব্যোম টুডু
বাড়ির নং : n0047
বয়স : 42 লিঙ্গ : মহিলা
ফটো উপলব্ধ

204 KPY2436376
নাম : ধীরেন টুডু
পিতার নাম: বুড়ো টুডু
বাড়ির নং : n0047
বয়স : 43 লিঙ্গ : পুরুষ
ফটো উপলব্ধ

205 WB/42/288/573313
নাম : জুনু টুডু
পিতার নাম: খুড়িয়া টুডু
বাড়ির নং : n0048
বয়স : 74 লিঙ্গ : পুরুষ
ফটো উপলব্ধ

206 WB/42/288/573107
নাম : মালতী টুডু
স্বামীর নাম: জুনু টুডু
বাড়ির নং : n0048
বয়স : 71 লিঙ্গ : মহিলা
ফটো উপলব্ধ

207 ZHR1499631
নাম : রবিলাল টুডু
পিতার নাম: জুনু টুডু
বাড়ির নং : n0048
বয়স : 40 লিঙ্গ : পুরুষ
ফটো উপলব্ধ

208 ZHR1820331
নাম : মামনি টুডু
স্বামীর নাম: রবিলাল টুডু
বাড়ির নং : n0048
বয়স : 33 লিঙ্গ : মহিলা
ফটো উপলব্ধ

209 ZHR1499649
নাম : সুনীল টুডু
পিতার নাম: জুনু টুডু
বাড়ির নং : n0048
বয়স : 38 লিঙ্গ : পুরুষ
ফটো উপলব্ধ

210 ZHR1820323
নাম : গোষ্ট টুডু
পিতার নাম: জুনু টুডু
বাড়ির নং : n0048
বয়স : 30 লিঙ্গ : পুরুষ
ফটো উপলব্ধ

211 WB/42/288/573105
নাম : অঞ্জলী টুডু
স্বামীর নাম: গণেশ টুডু
বাড়ির নং : n0048
বয়স : 56 লিঙ্গ : মহিলা
ফটো উপলব্ধ

212 ZHR1820372
নাম : মাকলু টুডু
পিতার নাম: গনেশ টুডু
বাড়ির নং : n0048
বয়স : 35 লিঙ্গ : মহিলা
ফটো উপলব্ধ

213 WB/42/288/573255
নাম : বাবু টুডু
পিতার নাম: ভোরে টুডু
বাড়ির নং : n0049
বয়স : 53 লিঙ্গ : পুরুষ
ফটো উপলব্ধ

214 WB/42/288/573280
নাম : ধুনু টুডু
স্বামীর নাম: বাবু টুডু
বাড়ির নং : n0049
বয়স : 49 লিঙ্গ : মহিলা
ফটো উপলব্ধ

215 WB/42/288/573284
নাম : বুদিন টুডু
স্বামীর নাম: মাসু টুডু
বাড়ির নং : n0050
বয়স : 59 লিঙ্গ : মহিলা
ফটো উপলব্ধ

216 ZHR2007722
নাম : পূর্নিমা টুডু
পিতার নাম: সুকল টুডু
বাড়ির নং : n0035
বয়স : 28 লিঙ্গ : মহিলা
ফটো উপলব্ধ

217 ZHR2007755
নাম : রামু টুডু
পিতার নাম: গনেশ টুডু
বাড়ির নং : n0048
বয়স : 28 লিঙ্গ : পুরুষ
ফটো উপলব্ধ

218 ZHR2007805
নাম : আনন্দ মুরমু
পিতার নাম: বদি মুরমু
বাড়ির নং : n0036
বয়স : 28 লিঙ্গ : পুরুষ
ফটো উপলব্ধ

219 ZHR2086965
নাম : মহিম টুডু
পিতার নাম: সুকল টুডু
বাড়ির নং : n0076
বয়স : 27 লিঙ্গ : পুরুষ
ফটো উপলব্ধ

220 ZHR2087021
নাম : সিমন টুডু
পিতার নাম: মাতাল টুডু
বাড়ির নং : n0082
বয়স : 27 লিঙ্গ : পুরুষ
ফটো উপলব্ধ

221 KPY2436301
নাম : জীবন টুডু
পিতার নাম: চেতন টুডু
বাড়ির নং : n0050
বয়স : 58 লিঙ্গ : পুরুষ
ফটো উপলব্ধ

222 KPY2436319
নাম : কুসুম টুডু
স্বামীর নাম: জীবন টুডু
বাড়ির নং : n0050
বয়স : 56 লিঙ্গ : মহিলা
ফটো উপলব্ধ

223 WB/42/288/573099
নাম : বাবোই টুডু
পিতার নাম: ভৈরব টুডু
বাড়ির নং : n0055
বয়স : 56 লিঙ্গ : পুরুষ
ফটো উপলব্ধ

224 WB/42/288/573103
নাম : সুমি টুডু
স্বামীর নাম: বাবোই টুডু
বাড়ির নং : n0055
বয়স : 54 লিঙ্গ : মহিলা
ফটো উপলব্ধ

225 ZHR1213313
নাম : সুখী টুডু
পিতার নাম: ভৈরব টুডু
বাড়ির নং : n0055
বয়স : 52 লিঙ্গ : মহিলা
ফটো উপলব্ধ

226 WB/42/288/573286
নাম : বাবুই টুডু
পিতার নাম: ভোরে টুডু
বাড়ির নং : n0059
বয়স : 59 লিঙ্গ : পুরুষ
ফটো উপলব্ধ

227 KPY2436400
নাম : সোম টুডু
পিতার নাম: বাবুই টুডু
বাড়ির নং : n0059
বয়স : 42 লিঙ্গ : পুরুষ
ফটো উপলব্ধ

228 KPY2436418
নাম : ফুলমনি টুডু
স্বামীর নাম: সোম টুডু
বাড়ির নং : n0059
বয়স : 42 লিঙ্গ : মহিলা
ফটো উপলব্ধ

229 ZHR1213297
নাম : ভাই টুডু
পিতার নাম: বাবুই টুডু
বাড়ির নং : n0059
বয়স : 40 লিঙ্গ : পুরুষ
ফটো উপলব্ধ

230 ZHR1909175
নাম : মটর টুডু
পিতার নাম: বাবুই টুডু
বাড়ির নং : n0059
বয়স : 29 লিঙ্গ : পুরুষ
ফটো উপলব্ধ

231 KPY2436426
নাম : রামেশ্বর টুডু
পিতার নাম: লখিরাম টুডু
বাড়ির নং : n0068
বয়স : 44 লিঙ্গ : পুরুষ
ফটো উপলব্ধ

232 ZHR1499664
নাম : লক্ষী টুডু
স্বামীর নাম: রামেশ্বর টুডু
বাড়ির নং : n0068
বয়স : 37 লিঙ্গ : মহিলা
ফটো উপলব্ধ

233 IIX1911841
নাম : ছবি টুডু
স্বামীর নাম: মটর টুডু
বাড়ির নং : এন0059
বয়স : 36 লিঙ্গ : মহিলা
ফটো উপলব্ধ

234 ZHR2636744
নাম : কালোমনি টুডু
স্বামীর নাম: ভাই টুডু
বাড়ির নং : এন0059
বয়স : 31 লিঙ্গ : মহিলা
ফটো উপলব্ধ

235 ZHR2636579
নাম : লখিন্দর মুরমু
পিতার নাম: বদি মুরমু
বাড়ির নং : এন0036
বয়স : 22 লিঙ্গ : পুরুষ
ফটো উপলব্ধ

236 ZHR2154334
নাম : মুনি মুরমু
পিতার নাম: সোমাই মুরমু
বাড়ির নং : এন0047
বয়স : 35 লিঙ্গ : মহিলা
ফটো উপলব্ধ

237 ZHR2701365
নাম : সুনীতা টুডু
স্বামীর নাম: মঙ্গল টুডু
বাড়ির নং : এন0050
বয়স : 21 লিঙ্গ : মহিলা
ফটো উপলব্ধ

238 WB/42/288/573231
নাম : চুড়কী টুডু
স্বামীর নাম: মাতাল টুডু
বাড়ির নং : n0034
বয়স : 59 লিঙ্গ : মহিলা
ফটো উপলব্ধ

239 ZHR1909209
নাম : ছুটু মুরমু
পিতার নাম: সুফল মুরমু
বাড়ির নং : n0032
বয়স : 31 লিঙ্গ : পুরুষ
ফটো উপলব্ধ

240 KPY2436343
নাম : ব্যোম টুডু
পিতার নাম: সুফল টুডু
বাড়ির নং : n0032
বয়স : 51 লিঙ্গ : পুরুষ
ফটো উপলব্ধ

241 ZHR1909167
নাম : সোনাতন টুডু
পিতার নাম: তারকা টুডু
বাড়ির নং : n0032
বয়স : 29 লিঙ্গ : পুরুষ
ফটো উপলব্ধ

242 WB/42/288/573236
নাম : সুমিত্রা টুডু
স্বামীর নাম: তারকা টুডু
বাড়ির নং : n0032
বয়স : 59 লিঙ্গ : মহিলা
ফটো উপলব্ধ

243 WB/42/288/573037
নাম : তারকা টুডু
পিতার নাম: সুফল টুডু
বাড়ির নং : n0032
বয়স : 62 লিঙ্গ : পুরুষ
ফটো উপলব্ধ

244 KPY2436335
নাম : রসদী টুডু
স্বামীর নাম: লখীরাম টুডু
বাড়ির নং : n0032
বয়স : 59 লিঙ্গ : মহিলা
ফটো উপলব্ধ

245 KPY2436327
নাম : লখীরাম টুডু
পিতার নাম: সুফল টুডু
বাড়ির নং : n0032
বয়স : 64 লিঙ্গ : পুরুষ
ফটো উপলব্ধ

246 WB/42/288/573250
নাম : মুঙ্গলী মুরমু
স্বামীর নাম: বদি মুরমু
বাড়ির নং : n0036
বয়স : 59 লিঙ্গ : মহিলা
ফটো উপলব্ধ

247 WB/42/288/573251
নাম : বদি মুরমু
পিতার নাম: বড়ই মুরমু
বাড়ির নং : n0036
বয়স : 61 লিঙ্গ : পুরুষ
ফটো উপলব্ধ

248 WB/42/288/573328
নাম : ছবি টুডু
স্বামীর নাম: লখিরাম টুডু
বাড়ির নং : n0036
বয়স : 63 লিঙ্গ : মহিলা
ফটো উপলব্ধ

249 WB/42/288/573283
নাম : দুলি টুডু
স্বামীর নাম: শুকুল টুডু
বাড়ির নং : n0035
বয়স : 53 লিঙ্গ : মহিলা
ফটো উপলব্ধ

250 ZHR1698760
নাম : মিনতি টুডু
স্বামীর নাম: রবিলালা টুডু
বাড়ির নং : n0034
বয়স : 38 লিঙ্গ : মহিলা
ফটো উপলব্ধ

251 ZHR1820349
নাম : লখীরাম টুডু
পিতার নাম: মাতাল টুডু
বাড়ির নং : n0034
বয়স : 36 লিঙ্গ : পুরুষ
ফটো উপলব্ধ

252 KPY2546372
নাম : রবিলাল টুডু
পিতার নাম: মাতাল টুডু
বাড়ির নং : n0034
বয়স : 38 লিঙ্গ : পুরুষ
ফটো উপলব্ধ

253 ZHR2548899
নাম : সুশীল টুডু
পিতার নাম: বাবু টুডু
বাড়ির নং : এন0049
বয়স : 23 লিঙ্গ : পুরুষ
ফটো উপলব্ধ

254 ZHR2548949
নাম : সুজন টুডু
পিতার নাম: বদি টুডু
বাড়ির নং : এন0041
বয়স : 23 লিঙ্গ : পুরুষ
ফটো উপলব্ধ

255 ZHR2391043
নাম : রাহুল হেমরম
পিতার নাম: মঙ্গল হেমরম
বাড়ির নং : N0048
বয়স : 24 লিঙ্গ : পুরুষ
ফটো উপলব্ধ

256 ZHR2391001
নাম : বাবুরাম মুরমু
পিতার নাম: মঙ্গলা মুরমু
বাড়ির নং : N0047
বয়স : 24 লিঙ্গ : পুরুষ
ফটো উপলব্ধ

257 ZHR1909159
নাম : সোনালী মারডি
স্বামীর নাম: সোনাতন মারডি
বাড়ির নং : n0032
বয়স : 29 লিঙ্গ : মহিলা
ফটো উপলব্ধ

258 ZHR2775450
নাম : শেফালী হেমব্রম
স্বামীর নাম: বাবলু হেমব্রম
বাড়ির নং : মালিগ্রাম
বয়স : 22 লিঙ্গ : মহিলা
ফটো উপলব্ধ

259 ZHR2087161
নাম : বাহামনি টুডু
স্বামীর নাম: রবিলাল টুডু
বাড়ির নং : n0096
বয়স : 27 লিঙ্গ : মহিলা
ফটো উপলব্ধ

260 ZHR2142560
নাম : সোমবারি মুরমু
স্বামীর নাম: রুবিক মুরমু
বাড়ির নং : n0089
বয়স : 26 লিঙ্গ : মহিলা
ফটো উপলব্ধ

261 ZHR2007698
নাম : রুবি মুরমু
পিতার নাম: ছুতোর মুরমু
বাড়ির নং : n0056
বয়স : 28 লিঙ্গ : মহিলা
ফটো উপলব্ধ

262 ZHR2700953
নাম : সুমিত্রা সরেন
মায়ের নাম: দাসী সরেন
বাড়ির নং : এন0031
বয়স : 21 লিঙ্গ : মহিলা
ফটো উপলব্ধ

263 ZHR2087096
নাম : রুবিক মুরমু
পিতার নাম: বদি মুরমু
বাড়ির নং : n0089
বয়স : 27 লিঙ্গ : পুরুষ
ফটো উপলব্ধ

264 ZHR2087047
নাম : রমেশ মুরমু
পিতার নাম: ছুতোর মুরমু
বাড়ির নং : n0084
বয়স : 27 লিঙ্গ : পুরুষ
ফটো উপলব্ধ

265 ZHR2007797
নাম : সুমি মুরমু
পিতার নাম: ঢেনা মুরমু
বাড়ির নং : n0062
বয়স : 29 লিঙ্গ : মহিলা
ফটো উপলব্ধ

266 ZHR2636603
নাম : রাম রাফায়েল মুরমু
পিতার নাম: ছুতোর মুর্মু
বাড়ির নং : এন0043
বয়স : 22 লিঙ্গ : পুরুষ
ফটো উপলব্ধ

267 ZHR2548915
নাম : মঙ্গলী মুরমু
পিতার নাম: লখু মুরমু
বাড়ির নং : এন0062
বয়স : 23 লিঙ্গ : মহিলা
ফটো উপলব্ধ

268 ZHR2087104
নাম : কল্পনা মুরমু
পিতার নাম: ছুতোর মুরমু
বাড়ির নং : n0090
বয়স : 27 লিঙ্গ : মহিলা
ফটো উপলব্ধ

269 WB/42/288/573147
নাম : শুকুমনি মুরমু
স্বামীর নাম: ঢেনা মুরমু
বাড়ির নং : n0062
বয়স : 56 লিঙ্গ : মহিলা
ফটো উপলব্ধ

270 WB/42/288/573150
নাম : ঢেনা মুরমু
পিতার নাম: গেডা মুরমু
বাড়ির নং : n0062
বয়স : 59 লিঙ্গ : পুরুষ
ফটো উপলব্ধ

271 ZHR1909217
নাম : লক্ষীরাম মুর্মু
পিতার নাম: ছুতোর মুর্মু
বাড়ির নং : n0056
বয়স : 29 লিঙ্গ : পুরুষ
ফটো উপলব্ধ

272 WB/42/288/573170
নাম : মঙ্গলী মুরমু
স্বামীর নাম: ছুতোর মুরমু
বাড়ির নং : n0056
বয়স : 54 লিঙ্গ : মহিলা
ফটো উপলব্ধ

Q 273 ZHR1499805
নাম : পানী মুরমু
স্বামীর নাম: ফুদন মুরমু
বাড়ির নং :
বয়স : 66 লিঙ্গ : মহিলা
ফটো উপলব্ধ
DELETED

274 WB/42/288/573346
নাম : ফুদন মুরমু
পিতার নাম: কাল মুরমু
বাড়ির নং : n0054
বয়স : 66 লিঙ্গ : পুরুষ
ফটো উপলব্ধ

275 KPY2436616
নাম : নন্দরানী মুরমু
পিতার নাম: রাম মুরমু
বাড়ির নং : n0043
বয়স : 65 লিঙ্গ : মহিলা
ফটো উপলব্ধ

276 WB/42/288/573350
নাম : সুকোদি মুরমু
স্বামীর নাম: ছুতোর মুরমু
বাড়ির নং : n0043
বয়স : 50 লিঙ্গ : মহিলা
ফটো উপলব্ধ

277 WB/42/288/573360
নাম : শ্যামল মুরমু
পিতার নাম: ঠাকুর মুরমু
বাড়ির নং : n0033
বয়স : 56 লিঙ্গ : পুরুষ
ফটো উপলব্ধ

278 WB/42/288/573172
নাম : মেনকা মুরমু
স্বামীর নাম: বদি মুরমু
বাড়ির নং : n0033
বয়স : 56 লিঙ্গ : মহিলা
ফটো উপলব্ধ

279 KPY2546430
নাম : দাসী সরেন
পিতার নাম: সুনো মুরমু
বাড়ির নং : n0031
বয়স : 40 লিঙ্গ : মহিলা
ফটো উপলব্ধ

280 WB/42/288/573173
নাম : সুমী মুরমু
স্বামীর নাম: সুনো মুরমু
বাড়ির নং : n0031
বয়স : 61 লিঙ্গ : মহিলা
ফটো উপলব্ধ

281 ZHR2391076
নাম : মেরিলা সরেন মারডি
স্বামীর নাম: সুকল মারডি
বাড়ির নং : N0056
বয়স : 30 লিঙ্গ : মহিলা
ফটো উপলব্ধ

282 ZHR2701035
নাম : রবিলাল মুরমু
পিতার নাম: লখু মুরমু
বাড়ির নং : এন0062
বয়স : 21 লিঙ্গ : পুরুষ
ফটো উপলব্ধ

283 ZHR2007680
নাম : সুকদি টুডু
স্বামীর নাম: সুনীল টুডু
বাড়ির নং : n0033
বয়স : 28 লিঙ্গ : মহিলা
ফটো উপলব্ধ

284 KPY2436590
নাম : লখু মুর্মু
পিতার নাম: টেনা মুর্মু
বাড়ির নং : n0062
বয়স : 42 লিঙ্গ : পুরুষ
ফটো উপলব্ধ

285 KPY2546414
নাম : বুধুনী মুরমু
স্বামীর নাম: লখু মুরমু
বাড়ির নং : n0062
বয়স : 40 লিঙ্গ : মহিলা
ফটো উপলব্ধ

286 KPY1549419
নাম : মুকুল মুরমু
পিতার নাম: সুফল মুরমু
বাড়ির নং : n0065
বয়স : 50 লিঙ্গ : পুরুষ
ফটো উপলব্ধ

287 KPY2436632
নাম : সানি মুরমু
স্বামীর নাম: মুকুল মুরমু
বাড়ির নং : n0065
বয়স : 43 লিঙ্গ : মহিলা
ফটো উপলব্ধ

288 ZHR1072164
নাম : লক্ষী মুরমু
স্বামীর নাম: মঙ্গলা মুরমু
বাড়ির নং : n0070
বয়স : 56 লিঙ্গ : মহিলা
ফটো উপলব্ধ

289 WB/42/288/573138
নাম : জীবন মুরমু
পিতার নাম: খান্দা মুরমু
বাড়ির নং : n0030
বয়স : 59 লিঙ্গ : পুরুষ
ফটো উপলব্ধ

290 WB/42/288/573169
নাম : রাধা মুরমু
স্বামীর নাম: জীবন মুরমু
বাড়ির নং : n0030
বয়স : 57 লিঙ্গ : মহিলা
ফটো উপলব্ধ

291 KPY2546406
নাম : খাঁদা মুরমু
পিতার নাম: জীবন মুরমু
বাড়ির নং : n0030
বয়স : 43 লিঙ্গ : পুরুষ
ফটো উপলব্ধ

292 ZHR1909191
নাম : রুবি মুরমু
স্বামীর নাম: খাঁদা মুরমু
বাড়ির নং : n0030
বয়স : 32 লিঙ্গ : মহিলা
ফটো উপলব্ধ

293 ZHR1499672
নাম : উজ্জ্বল মুরমু
পিতার নাম: জীবন মুরমু
বাড়ির নং : n0030
বয়স : 38 লিঙ্গ : পুরুষ
ফটো উপলব্ধ

294 ZHR1909183
নাম : শুকুদি মুরমু
স্বামীর নাম: উজ্জ্বল মুরমু
বাড়ির নং : n0030
বয়স : 34 লিঙ্গ : মহিলা
ফটো উপলব্ধ

295 WB/42/288/570593
নাম : লখু মুরমু
পিতার নাম: যদু মুরমু
বাড়ির নং : n0073
বয়স : 49 লিঙ্গ : পুরুষ
ফটো উপলব্ধ

296 ZHR2785988
নাম : ঠাকুর মুর্মু
পিতার নাম: লখু মুর্মু
বাড়ির নং : মালিগ্রাম
বয়স : 20 লিঙ্গ : পুরুষ
ফটো উপলব্ধ

297 ZHR1499706
নাম : সনদী মুরমু
স্বামীর নাম: লখু মুরমু
বাড়ির নং : n0072
বয়স : 44 লিঙ্গ : মহিলা
ফটো উপলব্ধ

298 ZHR1499698
নাম : চিন্তামনি মুরমু
স্বামীর নাম: রবন মুরমু
বাড়ির নং : n0071
বয়স : 36 লিঙ্গ : মহিলা
ফটো উপলব্ধ

299 ZHR2087195
নাম : সুমিতা মুর্মু
স্বামীর নাম: লক্ষীরাম মুর্মু
বাড়ির নং : n0099
বয়স : 27 লিঙ্গ : মহিলা
ফটো উপলব্ধ

300 ZHR2750172
নাম : রঞ্জিত মারডি
পিতার নাম: গরমেন মারডি
বাড়ির নং : এন0029
বয়স : 21 লিঙ্গ : পুরুষ
ফটো উপলব্ধ

301 ZHR2142586
নাম : মুঙ্গলী মারডী
স্বামীর নাম: সুনীল মারডী
বাড়ির নং : n0052
বয়স : 32 লিঙ্গ : মহিলা
ফটো উপলব্ধ

302 ZHR2007706
নাম : কুমকুম মন্ডিড মুর্মু
পিতার নাম: ঢেনা মার্ডির্ড
বাড়ির নং : n0058
বয়স : 28 লিঙ্গ : মহিলা
ফটো উপলব্ধ

303 ZHR2007771
নাম : গোরদা মারডি
পিতার নাম: পাঁড় মারডি
বাড়ির নং : n0051
বয়স : 28 লিঙ্গ : পুরুষ
ফটো উপলব্ধ

304 ZHR2007789
নাম : সোনাতন মারডি
পিতার নাম: চুড়কো মারডি
বাড়ির নং : n0061
বয়স : 28 লিঙ্গ : পুরুষ
ফটো উপলব্ধ

305 ZHR2007748
নাম : সঞ্জীত মান্ডিড
পিতার নাম: গরমেন মান্ডিড
বাড়ির নং : n0029
বয়স : 28 লিঙ্গ : পুরুষ
ফটো উপলব্ধ

306 ZHR2548824
নাম : অর্জুন সরেন
পিতার নাম: সলেমান সরেন
বাড়ির নং : এন0058
বয়স : 23 লিঙ্গ : পুরুষ
ফটো উপলব্ধ

307 ZHR2636587
নাম : সঞ্জীত মারডি
পিতার নাম: সম্রাট মারডি
বাড়ির নং : এন0029
বয়স : 22 লিঙ্গ : পুরুষ
ফটো উপলব্ধ

308 ZHR2087062
নাম : বুধন মান্ডিড
পিতার নাম: পাদু মান্ডিড
বাড়ির নং : n0086
বয়স : 27 লিঙ্গ : পুরুষ
ফটো উপলব্ধ

309 ZHR2087146
নাম : কালীদাসী মান্ডিড
স্বামীর নাম: সজ্জিত মান্ডিড
বাড়ির নং : n0094
বয়স : 27 লিঙ্গ : মহিলা
ফটো উপলব্ধ

310 KPY2640431
নাম : রঘুনাথ মান্ডিড
পিতার নাম: ডেগরা মান্ডিড
বাড়ির নং : n0037
বয়স : 49 লিঙ্গ : পুরুষ
ফটো উপলব্ধ

311 KPY2436566
নাম : মুঙ্গলী মান্ডিড
স্বামীর নাম: পাদু মান্ডিড
বাড়ির নং : n0069
বয়স : 44 লিঙ্গ : মহিলা
ফটো উপলব্ধ

312 KPY2436467
নাম : দুলোর মান্ডিড
স্বামীর নাম: কালু মান্ডিড
বাড়ির নং : n0066
বয়স : 51 লিঙ্গ : মহিলা
ফটো উপলব্ধ

313 WB/42/288/573221
নাম : কালু মান্ডিড
পিতার নাম: বরকা মান্ডিড
বাড়ির নং : n0066
বয়স : 59 লিঙ্গ : পুরুষ
ফটো উপলব্ধ

314 WB/42/288/573126
নাম : রসনী মান্ডিড
স্বামীর নাম: চুড়কো মান্ডিড
বাড়ির নং : n0061
বয়স : 66 লিঙ্গ : মহিলা
ফটো উপলব্ধ

315 WB/42/288/573010
নাম : চুড়কো মান্ডিড
পিতার নাম: মাতাল মান্ডিড
বাড়ির নং : n0061
বয়স : 71 লিঙ্গ : পুরুষ
ফটো উপলব্ধ

316 ZHR1698752
নাম : সনকা মার্ডির্ড
স্বামীর নাম: রঘুনাথ মার্ডির্ড
বাড়ির নং : n0060
বয়স : 35 লিঙ্গ : মহিলা
ফটো উপলব্ধ

317 WB/42/288/573102
নাম : সবরী মান্ডিড
স্বামীর নাম: রেংটা মান্ডিড
বাড়ির নং : n0060
বয়স : 68 লিঙ্গ : মহিলা
ফটো উপলব্ধ

318 KPY2436657
নাম : রুবি সরেন
স্বামীর নাম: সলেমান সরেন
বাড়ির নং : n0058
বয়স : 44 লিঙ্গ : মহিলা
ফটো উপলব্ধ

319 KPY2436640
নাম : সলেমান সরেন
পিতার নাম: নারান সরেন
বাড়ির নং : n0058
বয়স : 46 লিঙ্গ : পুরুষ
ফটো উপলব্ধ

320 KPY2695781
নাম : সুকোল মান্ডিড
পিতার নাম: ঢেনা মান্ডিড
বাড়ির নং : n0058
বয়স : 37 লিঙ্গ : পুরুষ
ফটো উপলব্ধ

321 WB/42/288/573219
নাম : ঢেনা মান্ডিড
পিতার নাম: পাদু মান্ডিড
বাড়ির নং : n0058
বয়স : 71 লিঙ্গ : পুরুষ
ফটো উপলব্ধ

322 ZHR2774578
নাম : সুরোজ সরেন
পিতার নাম: সোলেমান সরেন
বাড়ির নং : মালিগ্রাম
বয়স : 20 লিঙ্গ : পুরুষ
ফটো উপলব্ধ

323 ZHR1820364
নাম : সুন্দরী মুরমু
স্বামীর নাম: জীবন মুরমু
বাড়ির নং : n0057
বয়স : 30 লিঙ্গ : মহিলা
ফটো উপলব্ধ

324 KPY2647402
নাম : জীবন মূরমু
পিতার নাম: বাবুরাম মূরমু
বাড়ির নং : n0057
বয়স : 40 লিঙ্গ : পুরুষ
ফটো উপলব্ধ

325 WB/42/288/573215
নাম : লক্ষী মান্ডিড
স্বামীর নাম: সুমাই মান্ডিড
বাড়ির নং : n0057
বয়স : 57 লিঙ্গ : মহিলা
ফটো উপলব্ধ

326 WB/42/288/573315
নাম : সুমাই মান্ডিড
পিতার নাম: জুনু মান্ডিড
বাড়ির নং : n0057
বয়স : 61 লিঙ্গ : পুরুষ
ফটো উপলব্ধ

327 ZHR1698703
নাম : সুনীল মার্ডির্ড
পিতার নাম: সোমাই মার্ডির্ড
বাড়ির নং : n0052
বয়স : 31 লিঙ্গ : পুরুষ
ফটো উপলব্ধ

328 ZHR1820356
নাম : সোহাগিনী মার্ডির্ড
স্বামীর নাম: আনন্দ মার্ডির্ড
বাড়ির নং : n0052
বয়স : 33 লিঙ্গ : মহিলা
ফটো উপলব্ধ

329 ZHR1909241
নাম : রবিলাল মারডি
পিতার নাম: সোমাই মারডি
বাড়ির নং : n0052
বয়স : 29 লিঙ্গ : পুরুষ
ফটো উপলব্ধ

330 ZHR1213321
নাম : লক্ষী মারডি
স্বামীর নাম: বাবু মারডি
বাড়ির নং : n0052
বয়স : 36 লিঙ্গ : মহিলা
ফটো উপলব্ধ

331 ZHR1213339
নাম : বাবু মারডি
পিতার নাম: সোমাই মারডি
বাড়ির নং : n0052
বয়স : 40 লিঙ্গ : পুরুষ
ফটো উপলব্ধ

332 ZHR1499748
নাম : আনন্দ মাড্ডি
পিতার নাম: কাল মাড্ডি
বাড়ির নং : n0052
বয়স : 39 লিঙ্গ : পুরুষ
ফটো উপলব্ধ

333 WB/42/288/573289
নাম : সনদী মাড্ডি
স্বামীর নাম: সোমাই মাড্ডি
বাড়ির নং : n0052
বয়স : 57 লিঙ্গ : মহিলা
ফটো উপলব্ধ

334 WB/42/288/573290
নাম : সোমাই মাড্ডি
পিতার নাম: কাল মাড্ডি
বাড়ির নং : n0052
বয়স : 61 লিঙ্গ : পুরুষ
ফটো উপলব্ধ

335 WB/42/288/573122
নাম : ভাসিনী মাড্ডি
স্বামীর নাম: কাল মাড্ডি
বাড়ির নং : n0052
বয়স : 79 লিঙ্গ : মহিলা
ফটো উপলব্ধ

336 ZHR2794196
নাম : গোপাল মার্ডি
পিতার নাম: আনন্দ মার্ডি
বাড়ির নং : এন0052
বয়স : 20 লিঙ্গ : পুরুষ
ফটো উপলব্ধ

337 KPY2640449
নাম : পাঁড়ু মাড্ডি
পিতার নাম: পাদু মাড্ডি
বাড়ির নং : n0051
বয়স : 76 লিঙ্গ : পুরুষ
ফটো উপলব্ধ

338 ZHR1499730
নাম : রুবি মাড্ডি
স্বামীর নাম: শিবু মাড্ডি
বাড়ির নং : n0051
বয়স : 47 লিঙ্গ : মহিলা
ফটো উপলব্ধ

339 ZHR2700987
নাম : বাসন্তী মাড্ডি
পিতার নাম: গরমেন মাড্ডি
বাড়ির নং : এন0029
বয়স : 23 লিঙ্গ : মহিলা
ফটো উপলব্ধ

340 ZHR2636660
নাম : দেনা মারডি
পিতার নাম: পারু মারডি
বাড়ির নং : এন0051
বয়স : 22 লিঙ্গ : পুরুষ
ফটো উপলব্ধ

341 ZHR2701290
নাম : চিন্তামণি মারডি
মায়ের নাম: মুঙ্গলী মারডি
বাড়ির নং : এন0069
বয়স : 22 লিঙ্গ : মহিলা
ফটো উপলব্ধ

342 ZHR2764876
নাম : চম্পা মারডি
পিতার নাম: পাদু মারডি
বাড়ির নং : এন0086
বয়স : 20 লিঙ্গ : মহিলা
ফটো উপলব্ধ

343 KPY2436491
নাম : সোনামণি মাড্ডি
স্বামীর নাম: পাঁড়ু মাড্ডি
বাড়ির নং : n0051
বয়স : 77 লিঙ্গ : মহিলা
ফটো উপলব্ধ

344 KPY2695773
নাম : সীতা মাড্ডি
স্বামীর নাম: বলাই মাড্ডি
বাড়ির নং : n0046
বয়স : 47 লিঙ্গ : মহিলা
ফটো উপলব্ধ

345 KPY2436533
নাম : বলই মাড্ডি
পিতার নাম: শ্যাম মাড্ডি
বাড়ির নং : n0046
বয়স : 68 লিঙ্গ : পুরুষ
ফটো উপলব্ধ

346 KPY2436525
নাম : সারথি মাড্ডি
স্বামীর নাম: মন্টু মাড্ডি
বাড়ির নং : n0046
বয়স : 68 লিঙ্গ : মহিলা
ফটো উপলব্ধ

347 ZHR1499714
নাম : সীতা মাড্ডি
মায়ের নাম: ঝানর মাড্ডি
বাড়ির নং : n0046
বয়স : 41 লিঙ্গ : মহিলা
ফটো উপলব্ধ

348 ZHR1909233
নাম : রীনা সরেন
স্বামীর নাম: জুনু সরেন
বাড়ির নং : n0029
বয়স : 29 লিঙ্গ : মহিলা
ফটো উপলব্ধ

349 WB/42/288/573190
নাম : সোনামণি মাড্ডি
স্বামীর নাম: গরমেন মাড্ডি
বাড়ির নং : n0029
বয়স : 51 লিঙ্গ : মহিলা
ফটো উপলব্ধ

350 WB/42/288/573129
নাম : গরমেন মাড্ডি
স্বামীর নাম: মোটা মাড্ডি
বাড়ির নং : n0029
বয়স : 56 লিঙ্গ : মহিলা
ফটো উপলব্ধ

351 KPY2546380
নাম : সম্রাট মাড্ডি
পিতার নাম: বলাই মাড্ডি
বাড়ির নং : n0029
বয়স : 41 লিঙ্গ : পুরুষ
ফটো উপলব্ধ

352 ZHR2775195
নাম : জীত মার্ডি
পিতার নাম: সম্রাট মার্ডি
বাড়ির নং : মালিগ্রাম
বয়স : 20 লিঙ্গ : পুরুষ
ফটো উপলব্ধ

353 ZHR1698687
নাম : সুনীল মার্ডি
পিতার নাম: ডেগরা মার্ডি
বাড়ির নং : n0037
বয়স : 33 লিঙ্গ : পুরুষ
ফটো উপলব্ধ

354 ZHR1499722
নাম : শিবু মাড্ডি
পিতার নাম: পাঁড়ু মাড্ডি
বাড়ির নং : n0051
বয়স : 52 লিঙ্গ : পুরুষ
ফটো উপলব্ধ

355 ZHR2390961
নাম : বৈশাখী টুডু
স্বামীর নাম: সোনাতন টুডু
বাড়ির নং : N0046
বয়স : 24 লিঙ্গ : মহিলা
ফটো উপলব্ধ

356 ZHR2548865
নাম : ছবি মাড্ডি
পিতার নাম: মন্টু মাড্ডি
বাড়ির নং : এন0046
বয়স : 23 লিঙ্গ : মহিলা
ফটো উপলব্ধ

357 ZHR2086999
নাম : লক্ষী মার্ডি
স্বামীর নাম: সুনীল মার্ডি
বাড়ির নং : n0079
বয়স : 28 লিঙ্গ : মহিলা
ফটো উপলব্ধ

358 ZHR2087005
নাম : সুকুমনি মারডি
স্বামীর নাম: গোরদা মারডি
বাড়ির নং : n0080
বয়স : 27 লিঙ্গ : মহিলা
ফটো উপলব্ধ

359 ZHR2086957
নাম : সুমিত্রা মারডি
পিতার নাম: সোমাই মারডি
বাড়ির নং : n0075
বয়স : 27 লিঙ্গ : মহিলা
ফটো উপলব্ধ

360 ZHR2087179
নাম : দিদিমনি মারডি
স্বামীর নাম: রবিলাল মারডি
বাড়ির নং : n0097
বয়স : 29 লিঙ্গ : মহিলা
ফটো উপলব্ধ

361 ZHR2087187
নাম : সুমিতা মারডি
পিতার নাম: মন্টু মারডি
বাড়ির নং : n0098
বয়স : 29 লিঙ্গ : মহিলা
ফটো উপলব্ধ

362 ZHR2636702
নাম : সুমিত্রা সরেন
পিতার নাম: শিবু সরেন
বাড়ির নং : এন0053
বয়স : 22 লিঙ্গ : মহিলা
ফটো উপলব্ধ

363 ZHR1698711
নাম : সুনীল সরেন
পিতার নাম: শিবু সরেন
বাড়ির নং : n0053
বয়স : 33 লিঙ্গ : পুরুষ
ফটো উপলব্ধ

364 ZHR1698729
নাম : জুনু সরেন
পিতার নাম: শিবু সরেন
বাড়ির নং : n0053
বয়স : 34 লিঙ্গ : পুরুষ
ফটো উপলব্ধ

365 ZHR1499763
নাম : রাধিকা সরেন
স্বামীর নাম: সোম সরেন
বাড়ির নং : n0053
বয়স : 38 লিঙ্গ : মহিলা
ফটো উপলব্ধ

366 KPY2695740
নাম : সোম সরেন
পিতার নাম: শিবু সরেন
বাড়ির নং : n0053
বয়স : 37 লিঙ্গ : পুরুষ
ফটো উপলব্ধ

367 KPY2436665
নাম : গোঁসাই সরেন
পিতার নাম: শিবু সরেন
বাড়ির নং : n0053
বয়স : 42 লিঙ্গ : পুরুষ
ফটো উপলব্ধ

368 WB/42/288/573331
নাম : সুখী সরেন
স্বামীর নাম: শিবু সরেন
বাড়ির নং : n0053
বয়স : 61 লিঙ্গ : মহিলা
ফটো উপলব্ধ

369 WB/42/288/573330
নাম : শিবু সরেন
পিতার নাম: গোঁসাই সরেন
বাড়ির নং : n0053
বয়স : 66 লিঙ্গ : পুরুষ
ফটো উপলব্ধ

370 KPY2546455
নাম : সুন্দরী সরেন
স্বামীর নাম: সুকু সরেন
বাড়ির নং : n0028
বয়স : 38 লিঙ্গ : মহিলা
ফটো উপলব্ধ

371 KPY2436699
নাম : সুকু সরেন
পিতার নাম: বালু সরেন
বাড়ির নং : n0028
বয়স : 43 লিঙ্গ : পুরুষ
ফটো উপলব্ধ

372 KPY2436681
নাম : রানী সরেন
স্বামীর নাম: টুর সরেন
বাড়ির নং : n0028
বয়স : 43 লিঙ্গ : মহিলা
ফটো উপলব্ধ

373 KPY2436673
নাম : টুর সরেন
পিতার নাম: বালু সরেন
বাড়ির নং : n0028
বয়স : 45 লিঙ্গ : পুরুষ
ফটো উপলব্ধ

374 ZHR1499755
নাম : সুনীল সরেন
পিতার নাম: সোম সরেন
বাড়ির নং : n0028
বয়স : 38 লিঙ্গ : পুরুষ
ফটো উপলব্ধ

375 WB/42/288/573237
নাম : সুমি সরেন
স্বামীর নাম: সোম সরেন
বাড়ির নং : n0028
বয়স : 56 লিঙ্গ : মহিলা
ফটো উপলব্ধ

376 WB/42/288/573198
নাম : সোম সরেন
পিতার নাম: বালু সরেন
বাড়ির নং : n0028
বয়স : 59 লিঙ্গ : পুরুষ
ফটো উপলব্ধ

377 ZHR2086973
নাম : গুপিন সরেন
পিতার নাম: বাবুলাল সরেন
বাড়ির নং : n0077
বয়স : 27 লিঙ্গ : পুরুষ
ফটো উপলব্ধ

378 ZHR2086981
নাম : রবিলাল সরেন
পিতার নাম: সোম সরেন
বাড়ির নং : n0078
বয়স : 27 লিঙ্গ : পুরুষ
ফটো উপলব্ধ

379 ZHR2087039
নাম : লক্ষীরাম সরেন
পিতার নাম: শিবু সরেন
বাড়ির নং : n0083
বয়স : 27 লিঙ্গ : পুরুষ
ফটো উপলব্ধ

380 ZHR2007763
নাম : অনিল সরেন
পিতার নাম: সোম সরেন
বাড়ির নং : n0028
বয়স : 28 লিঙ্গ : পুরুষ
ফটো উপলব্ধ

381 ZHR2007813
নাম : মামনি সরেন
স্বামীর নাম: অনিল সরেন
বাড়ির নং : n0028
বয়স : 28 লিঙ্গ : মহিলা
ফটো উপলব্ধ

382 KPY2436707
নাম : বাবুলাল সরেন
পিতার নাম: বিহার সরেন
বাড়ির নং : n0064
বয়স : 44 লিঙ্গ : পুরুষ
ফটো উপলব্ধ

383 KPY2436715
নাম : কালিদাসি সরেন
স্বামীর নাম: বাবুলাল সরেন
বাড়ির নং : n0064
বয়স : 42 লিঙ্গ : মহিলা
ফটো উপলব্ধ

384 ZHR2774537
নাম : মহেন্দ্র সরেন
পিতার নাম: বাবুলাল সরেন
বাড়ির নং : মালিগ্রাম
বয়স : 20 লিঙ্গ : পুরুষ
ফটো উপলব্ধ

385 ZHR2142552
নাম : সুখী সরেন
স্বামীর নাম: সুনীল সরেন
বাড়ির নং : n0053
বয়স : 28 লিঙ্গ : মহিলা
ফটো উপলব্ধ

386 ZHR2701100
নাম : বদি সরেন
পিতার নাম: টুর সরেন
বাড়ির নং : এন0028
বয়স : 21 লিঙ্গ : পুরুষ
ফটো উপলব্ধ

387 ZHR2700961
নাম : দুলোই হাঁসদা
স্বামীর নাম: গোঁসাই হাঁসদা
বাড়ির নং : এন0095
বয়স : 22 লিঙ্গ : মহিলা
ফটো উপলব্ধ

388 ZHR2087153
নাম : গোঁসাই হাঁসদা
পিতার নাম: বিরেন হাঁসদা
বাড়ির নং : n0095
বয়স : 27 লিঙ্গ : পুরুষ
ফটো উপলব্ধ

S 389 ZHR2087054
নাম : সুকোদি হাঁসদা
পিতার নাম: কালিচরন হাঁসদা
বাড়ির নং : n0085
বয়স : 27 লিঙ্গ : মহিলা
DELETED
ফটো উপলব্ধ

390 ZHR2636652
নাম : সুকল হাঁসদা
পিতার নাম: কালীচরণ হাসদা
বাড়ির নং : এন0039
বয়স : 22 লিঙ্গ : পুরুষ
ফটো উপলব্ধ

391 ZHR2179737
নাম : মঙ্গল হাঁসদা
পিতার নাম: গুরুদাস হাঁসদা
বাড়ির নং : n0104
বয়স : 32 লিঙ্গ : পুরুষ
ফটো উপলব্ধ

392 WB/42/288/573348
নাম : বিরেন হাঁসদা
পিতার নাম: গুমো হাঁসদা
বাড়ির নং : n0038
বয়স : 57 লিঙ্গ : পুরুষ
ফটো উপলব্ধ

393 KPY2546463
নাম : মালতি হাঁসদা
স্বামীর নাম: বিরেন হাঁসদা
বাড়ির নং : n0038
বয়স : 48 লিঙ্গ : মহিলা
ফটো উপলব্ধ

394 WB/42/288/573195
নাম : কালিচরণ হাঁসদা
পিতার নাম: গুমো হাঁসদা
বাড়ির নং : n0039
বয়স : 54 লিঙ্গ : পুরুষ
ফটো উপলব্ধ

395 KPY2436723
নাম : সুমিত্রা হাঁসদা
স্বামীর নাম: কালিচরণ হাঁসদা
বাড়ির নং : n0039
বয়স : 51 লিঙ্গ : মহিলা
ফটো উপলব্ধ

396 ZHR2775005
নাম : লক্ষ্মী হাঁসদা
পিতার নাম: কালীচরণ হাঁসদা
বাড়ির নং : মালিগ্রাম
বয়স : 20 লিঙ্গ : মহিলা
ফটো উপলব্ধ

397 WB/42/288/573356
নাম : লখিরাম হাঁসদা
পিতার নাম: গুমো হাঁসদা
বাড়ির নং : n0044
বয়স : 59 লিঙ্গ : পুরুষ
ফটো উপলব্ধ

398 WB/42/288/573354
নাম : মুখী হাঁসদা
স্বামীর নাম: লখিরাম হাঁসদা
বাড়ির নং : n0044
বয়স : 53 লিঙ্গ : মহিলা
ফটো উপলব্ধ

399 ZHR1213305
নাম : লক্ষীরাম মারডি
পিতার নাম: সোম মারডি
বাড়ির নং : n0044
বয়স : 41 লিঙ্গ : পুরুষ
ফটো উপলব্ধ

400 KPY1562347
নাম : সুন্দরী হেমরম
স্বামীর নাম: ভগন হেমরম
বাড়ির নং : n0040
বয়স : 71 লিঙ্গ : মহিলা
ফটো উপলব্ধ

401 KPY2436749
নাম : পানো হেমরম
স্বামীর নাম: মুঙ্গলা হেমরম
বাড়ির নং : n0040
বয়স : 44 লিঙ্গ : মহিলা
ফটো উপলব্ধ

402 KPY2436756
নাম : সুনো হেমরম
পিতার নাম: ভগন হেমরম
বাড়ির নং : n0040
বয়স : 45 লিঙ্গ : পুরুষ
ফটো উপলব্ধ

403 ZHR1499771
নাম : মনি হেমরম
স্বামীর নাম: সুনো হেমরম
বাড়ির নং : n0040
বয়স : 42 লিঙ্গ : মহিলা
ফটো উপলব্ধ

404 ZHR1213289
নাম : চন্ডী হেমরম
পিতার নাম: ভগন হেমরম
বাড়ির নং : n0040
বয়স : 37 লিঙ্গ : পুরুষ
ফটো উপলব্ধ

405 KPY2546471
নাম : চুরকী হেমরম
মায়ের নাম: মুঙ্গলী হেমরম
বাড়ির নং : n0045
বয়স : 50 লিঙ্গ : মহিলা
ফটো উপলব্ধ

406 ZHR2007821
নাম : ঠাকরুন হেমরম
স্বামীর নাম: চন্ডী হেমরম
বাড়ির নং : n0040
বয়স : 29 লিঙ্গ : মহিলা
ফটো উপলব্ধ

407 ZHR2181972
নাম : বেনেডিক হেমরম
পিতার নাম: মঙ্গল হেমরম
বাড়ির নং : n0103
বয়স : 27 লিঙ্গ : পুরুষ
ফটো উপলব্ধ

408 ZHR2390920
নাম : প্রদীপ টুডু
পিতার নাম: তারকা টুডু
বাড়ির নং : N0045
বয়স : 24 লিঙ্গ : পুরুষ
ফটো উপলব্ধ

409 ZHR2636686
নাম : দানিয়াল হেমরাম
পিতার নাম: মঙ্গল হেমরাম
বাড়ির নং : এন0040
বয়স : 22 লিঙ্গ : পুরুষ
ফটো উপলব্ধ

410 RSR2059012
নাম : সুখী মুর্মু
স্বামীর নাম: সুনীল হেমরম
বাড়ির নং : মালিগ্রাম
বয়স : 26 লিঙ্গ : মহিলা
ফটো উপলব্ধ

411 | 2 | KKD6449185
নাম : বিশুনাথ টুডু
পিতার নাম: □□□□□□□ □□□□
বাড়ির নং : মালিগরাম
বয়স : 23 লিঙ্গ : পুরুষ
ফটো উপলব্ধ

412 | 2 | ZHR2893360
নাম : পূর্নিমা টুডু
স্বামীর নাম: রঞ্জিত মারডি
বাড়ির নং : এন0029
বয়স : 22 লিঙ্গ : মহিলা
ফটো উপলব্ধ

413 | 1 | ZHR2894715
নাম : ফাল্গুনী বাগদী
পিতার নাম: গৌতম বাগদী
বাড়ির নং : এন0026
বয়স : 19 লিঙ্গ : মহিলা
ফটো উপলব্ধ

414 | 2 | ZHR2894723
নাম : প্রশান্ত টুডু
পিতার নাম: পারু টুডু
বাড়ির নং : এন0047
বয়স : 18 লিঙ্গ : পুরুষ
ফটো উপলব্ধ

415 | 2 | ZHR2894731
নাম : লক্ষী সরেন
পিতার নাম: টুর সরেন
বাড়ির নং : এন0028
বয়স : 18 লিঙ্গ : মহিলা
ফটো উপলব্ধ

416 | 2 | ZHR2894749
নাম : বাহামনি টুডু
পিতার নাম: সোম টুডু
বাড়ির নং : এন0059
বয়স : 19 লিঙ্গ : মহিলা
ফটো উপলব্ধ

417 | 2 | ZHR2894756
নাম : মঙ্গল টুডু
পিতার নাম: ব্যোম টুডু
বাড়ির নং : এন0047
বয়স : 18 লিঙ্গ : পুরুষ
ফটো উপলব্ধ

418 | 2 | ZHR2894764
নাম : সুস্মিতা মার্ডি
পিতার নাম: বলাই মার্ডি
বাড়ির নং : এন0046
বয়স : 18 লিঙ্গ : মহিলা
ফটো উপলব্ধ

419 | 2 | ZHR2894798
নাম : মেরি মুরমু
স্বামীর নাম: গুপিন সরেন
বাড়ির নং : এন0077
বয়স : 18 লিঙ্গ : মহিলা
ফটো উপলব্ধ

420 | 1 | ZHR2897148
নাম : সৌরভ মন্ডল
পিতার নাম: রাজকুমার মন্ডল
বাড়ির নং : এন0027
বয়স : 18 লিঙ্গ : পুরুষ
ফটো উপলব্ধ

421 | 2 | ZHR2897197
নাম : সুমনা হেমরম
পিতার নাম: সুনো হেমরম
বাড়ির নং : এন0040
বয়স : 18 লিঙ্গ : মহিলা
ফটো উপলব্ধ

422 | 2 | ZHR2897726
নাম : রবিন মার্ডি
পিতার নাম: কালু মার্ডি
বাড়ির নং : এন0066
বয়স : 18 লিঙ্গ : পুরুষ
ফটো উপলব্ধ

423 | 1 | ZHR2898146
নাম : টিনা মণ্ডল
পিতার নাম: শ্যামল মণ্ডল
বাড়ির নং : এন0016
বয়স : 19 লিঙ্গ : মহিলা
ফটো উপলব্ধ

424 | 1 | ZHR2898179
নাম : সৌমেন মণ্ডল
পিতার নাম: সদানন্দ মণ্ডল
বাড়ির নং : এন0014
বয়স : 18 লিঙ্গ : পুরুষ
ফটো উপলব্ধ

425 | 2 | ZHR2899557
নাম : অন্তরা মার্ডি
স্বামীর নাম: সিবাসটেন কিস্কু
বাড়ির নং : এন0042
বয়স : 22 লিঙ্গ : মহিলা
ফটো উপলব্ধ

নির্বাচক সংখ্যার সারসংক্ষেপ :

A) নির্বাচকের সংখ্যা :

		নির্বাচক তালিকার প্রকৃতি	নির্বাচক তালিকার পরিচিতি :	নির্বাচকের সংখ্যা :			
				পুরুষ	মহিলা	তৃতীয় লিঙ্গ	মোট
I	মূল তালিকা	মূল তালিকা	বিশেষ নিবিড় সংশোধনী ২০২৬-এর চূড়ান্ত ভোটার তালিকা	200	210	0	410
II	1- সংযোজন তালিকা	সংযোজনী 1	বিশেষ সংক্ষিপ্ত সংশোধন 2026	6	9	0	15
III	2- বিয়োজন তালিকা	সংযোজনী 1	বিশেষ সংক্ষিপ্ত সংশোধন 2026	0	2	0	2
IV	'লিঙ্গ ক্ষেত্রের' পরিবর্তনের কারণে পার্থক্য			0	0	0	0
নির্বাচকের মোট সংখ্যা (I+II-III+IV)				206	217	0	423

B) ত্রুটি সংশোধনের সংখ্যা :

নির্বাচক তালিকার প্রকৃতি	নির্বাচক তালিকার পরিচিতি :	ত্রুটি সংশোধনের সংখ্যা :
সংযোজনী 1	বিশেষ সংক্ষিপ্ত সংশোধন 2026	0

নির্বাচক নিবন্ধন আধিকারিকের স্বাক্ষর

E-মৃত, S-স্থানান্তরিত, R-একাধিকবার অন্তর্ভুক্ত, M-নিখোঁজ, Q-যোগ্য নহে