

নির্বাচক তালিকা 2026 S25 পশ্চিমবঙ্গ

বিধানসভা নির্বাচনক্ষেত্রের নং, নাম ও সংরক্ষণের স্থিতি : 290 - ময়ূরেশ্বর (সাধারণ)		অংশ নং : 113																			
বিধানসভা নির্বাচনক্ষেত্রটি যে লোকসভা নির্বাচনক্ষেত্রের / ক্ষেত্রসমূহের অন্তর্ভুক্ত তার নং, নাম ও সংরক্ষণ স্থিতি : 41 - বোলপুর (তপশীলি জাতি)																					
1. সংশোধনের পূর্ণ বিবরণ																					
সংশোধনের বৎসর :	2026	নির্বাচক তালিকার পরিচিতি :																			
ভিত্তি তারিখ :	01-01-2026	বিশেষ নিবিড় সংশোধনী ২০২৬-এর চূড়ান্ত ভোটার তালিকা																			
সংশোধনের প্রকৃতি :	বিশেষ নিবিড় সংশোধনী 2026																				
প্রকাশনার তারিখ :	28-02-2026																				
2. অংশ ও নির্বাচনী এলাকার পূর্ণ বিবরণ :																					
অংশের ভাগ নং ও নাম :																					
1-হাজীপুর (অংশ)		<table border="1"> <tr> <td>প্রধান শহর/গ্রাম</td> <td>: হাজীপুর</td> </tr> <tr> <td>ওয়ার্ড</td> <td>:</td> </tr> <tr> <td>থানা</td> <td>: মল্লারপুর</td> </tr> <tr> <td>গ্রাম পঞ্চায়েত</td> <td>: ডাবুক</td> </tr> <tr> <td>ব্লক</td> <td>: ময়ূরেশ্বর-1</td> </tr> <tr> <td>মহকুমা</td> <td>: রামপুরহাট</td> </tr> <tr> <td>জেলা</td> <td>: বীরভূম</td> </tr> <tr> <td>পিন</td> <td>: 731245</td> </tr> </table>				প্রধান শহর/গ্রাম	: হাজীপুর	ওয়ার্ড	:	থানা	: মল্লারপুর	গ্রাম পঞ্চায়েত	: ডাবুক	ব্লক	: ময়ূরেশ্বর-1	মহকুমা	: রামপুরহাট	জেলা	: বীরভূম	পিন	: 731245
প্রধান শহর/গ্রাম	: হাজীপুর																				
ওয়ার্ড	:																				
থানা	: মল্লারপুর																				
গ্রাম পঞ্চায়েত	: ডাবুক																				
ব্লক	: ময়ূরেশ্বর-1																				
মহকুমা	: রামপুরহাট																				
জেলা	: বীরভূম																				
পিন	: 731245																				
3. ভোট গ্রহন কেন্দ্রের পূর্ণ বিবরণ :																					
ভোট গ্রহন কেন্দ্রের নং, নাম :		ভোট গ্রহন কেন্দ্রের শ্রেণী :		গ্রামীণ																	
113 - হাজীপুর জুনিয়ার বেসিক প্রাথমিক স্কুল		এই অংশে সহায়ক ভোটগ্রহন কেন্দ্রের সংখ্যা		0																	
ভোট গ্রহন কেন্দ্রের ঠিকানা :		:																			
হাজীপুর জুনিয়ার বেসিক প্রাথমিক স্কুল, -রুম-2, হাজীপুর																					
4. নির্বাচকের সংখ্যা :																					
প্রথম ক্রমিক নং	শেষ ক্রমিক নং	মোট সংখ্যা																			
		পুরুষ	মহিলা	তৃতীয় লিঙ্গ	মোট																
1	762	394	368	0	762																

নির্বাচক নিবন্ধন আধিকারিকের স্বাক্ষর

Nazri Naksha



Google Map View



Polling Station Building Front View



Polling Station Front View



Cad View

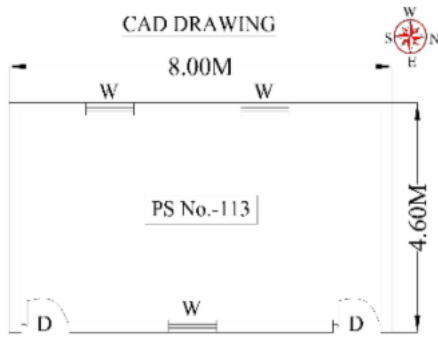

Key MAP View



বিধানসভা নির্বাচনক্ষেত্রের নং, নাম : 290-ময়ূরেশ্বর
ভাগ নং, নাম : 1-হাজীপুর (অংশ)

1 নাম : আলিম সৈখ পিতার নাম : বাকী সৈখ বাড়ির নং : n0105 বয়স : 53 লিঙ্গ : পুরুষ	RSR2394369 ফটো উপলব্ধ	2 নাম : কেরিমা বিবি স্বামীর নাম : আজিরুল সৈখ বাড়ির নং : n0105 বয়স : 35 লিঙ্গ : মহিলা	RSR1548833 ফটো উপলব্ধ	3 নাম : দেল আফরোজ স্বামীর নাম : সৈখ বারী বাড়ির নং : n0105 বয়স : 79 লিঙ্গ : মহিলা	WB/41/290/150100 ফটো উপলব্ধ
4 নাম : নাসিরুদ্দিন সৈখ পিতার নাম : নওসাদ সৈখ বাড়ির নং : n0103 বয়স : 29 লিঙ্গ : পুরুষ	RSR1630987 ফটো উপলব্ধ	5 নাম : জামিরুদ্দিন সৈখ পিতার নাম : নওসাদ সৈখ বাড়ির নং : n0103 বয়স : 33 লিঙ্গ : পুরুষ	RSR1453901 ফটো উপলব্ধ	6 নাম : বাসিরুল সৈখ পিতার নাম : ফজল সৈখ বাড়ির নং : n0103 বয়স : 29 লিঙ্গ : পুরুষ	RSR1631043 ফটো উপলব্ধ
7 নাম : ময়ূরেশ্বা বিবি স্বামীর নাম : ফজল সৈখ বাড়ির নং : n0103 বয়স : 46 লিঙ্গ : মহিলা	RSR1199066 ফটো উপলব্ধ	8 নাম : মসলেতুন বিবি স্বামীর নাম : সৈখ নওসাদ বাড়ির নং : n0103 বয়স : 69 লিঙ্গ : মহিলা	WB/41/290/150105 ফটো উপলব্ধ	9 নাম : রবিউল মল্লিক পিতার নাম : সৈখ মল্লিক বাড়ির নং : n0092 বয়স : 37 লিঙ্গ : পুরুষ	RSR1198845 ফটো উপলব্ধ
10 নাম : রোবিলা বিবি স্বামীর নাম : লাল মহম্মদ সৈখ বাড়ির নং : n0167 বয়স : 43 লিঙ্গ : মহিলা	LPP1756733 ফটো উপলব্ধ	11 নাম : রেজেলা বিবি স্বামীর নাম : সৈখ মুরাদ বাড়ির নং : n0162 বয়স : 64 লিঙ্গ : মহিলা	WB/41/290/153827 ফটো উপলব্ধ	12 নাম : কনেজা বিবি স্বামীর নাম : আলাউদ্দিন সাবির বাড়ির নং : n0158 বয়স : 43 লিঙ্গ : মহিলা	LPP2283844 ফটো উপলব্ধ
13 নাম : সাবিনা বিবি মায়ের নাম : রমেশা বিবি বাড়ির নং : n0152 বয়স : 35 লিঙ্গ : মহিলা	RSR1199330 ফটো উপলব্ধ	14 নাম : রমেশা বিবি স্বামীর নাম : গোলামরসুল বাড়ির নং : n0152 বয়স : 76 লিঙ্গ : মহিলা	WB/41/290/150428 ফটো উপলব্ধ	15 নাম : মেমে বিবি স্বামীর নাম : সৈখ সিরায়ফৎ বাড়ির নং : n0151 বয়স : 46 লিঙ্গ : মহিলা	LPP1387778 ফটো উপলব্ধ
16 নাম : সিরায়ফত সৈখ মায়ের নাম : রমেশা বিবি বাড়ির নং : n0151 বয়স : 52 লিঙ্গ : পুরুষ	LPP1387547 ফটো উপলব্ধ	17 নাম : মর্শিদা বিবি স্বামীর নাম : জিয়াদ সৈখ বাড়ির নং : n0150 বয়স : 52 লিঙ্গ : মহিলা	LPP2018539 ফটো উপলব্ধ	18 নাম : সামসুল মিজ্জা পিতার নাম : ধলু মিজ্জা বাড়ির নং : N0133 বয়স : 27 লিঙ্গ : পুরুষ	RSR1860451 ফটো উপলব্ধ
19 নাম : রূপসোনা বিবি স্বামীর নাম : সৈখ নুরেজামাল বাড়ির নং : n0068 বয়স : 55 লিঙ্গ : মহিলা	LPP1387562 ফটো উপলব্ধ	20 নাম : নুরইসলাম সৈখ পিতার নাম : সৈখ খোদানেওয়াজ বাড়ির নং : n0068 বয়স : 56 লিঙ্গ : পুরুষ	LPP1387604 ফটো উপলব্ধ	21 নাম : নুরেজামাল সৈখ পিতার নাম : খোদানেওয়াজ সৈখ বাড়ির নং : n0068 বয়স : 59 লিঙ্গ : পুরুষ	LPP1387117 ফটো উপলব্ধ
22 নাম : সহরবানু বিবি স্বামীর নাম : খোদানেওয়াজ বাড়ির নং : n0068 বয়স : 75 লিঙ্গ : মহিলা	WB/41/290/150247 ফটো উপলব্ধ	23 নাম : গোলেনুর বিবি স্বামীর নাম : সৈখ আনারুল বাড়ির নং : n0067 বয়স : 61 লিঙ্গ : মহিলা	WB/41/290/150435 ফটো উপলব্ধ	24 নাম : আনারুল সৈখ পিতার নাম : আতাহার সৈখ বাড়ির নং : n0067 বয়স : 66 লিঙ্গ : পুরুষ	WB/41/290/150434 ফটো উপলব্ধ
25 নাম : সামসুর আলম পিতার নাম : রেজাউল শেখ বাড়ির নং : n0071 বয়স : 42 লিঙ্গ : পুরুষ	LPP2357887 ফটো উপলব্ধ	26 নাম : সাখিনা বিবি স্বামীর নাম : সৈখ রেজাউল বাড়ির নং : n0071 বয়স : 59 লিঙ্গ : মহিলা	WB/41/290/150430 ফটো উপলব্ধ	27 নাম : আরজিনা বিবি স্বামীর নাম : মহঃ রবিউল ইসলাম বাড়ির নং : n0060 বয়স : 32 লিঙ্গ : মহিলা	RSR1548965 ফটো উপলব্ধ
28 নাম : মহঃ রবিউল ইসলাম পিতার নাম : কামাল সৈখ বাড়ির নং : n0060 বয়স : 34 লিঙ্গ : পুরুষ	RSR1199413 ফটো উপলব্ধ	29 নাম : রেনবানু বিবি স্বামীর নাম : সৈখ কামাল বাড়ির নং : n0060 বয়স : 61 লিঙ্গ : মহিলা	WB/41/290/150336 ফটো উপলব্ধ	30 নাম : কামাল উদ্দীন সৈখ পিতার নাম : সাদের সৈখ বাড়ির নং : n0060 বয়স : 65 লিঙ্গ : পুরুষ	RSR2430270 ফটো উপলব্ধ

বিধানসভা নির্বাচনক্ষেত্রের নং, নাম : 290-ময়ূরেশ্বর
ভাগ নং, নাম : 1-হাজীপুর (অংশ)

31	WB/41/290/150586	ফটো উপলব্ধ	32	RSR1199686	ফটো উপলব্ধ	33	RSR1548817	ফটো উপলব্ধ
নাম : আব্দুল হালিম সেখ পিতার নাম: আব্দুল বারী সেখ বাড়ির নং : n0105 বয়স : 49 লিঙ্গ : পুরুষ			নাম : লালমুন বিবি স্বামীর নাম: আব্দুল হালিম সেখ বাড়ির নং : n0105 বয়স : 39 লিঙ্গ : মহিলা			নাম : আজিরুল সেখ পিতার নাম: রউশান সেখ বাড়ির নং : n0105 বয়স : 38 লিঙ্গ : পুরুষ		
34	WB/41/290/150280	ফটো উপলব্ধ	35	LPP2018554	ফটো উপলব্ধ	36	RSR1371475	ফটো উপলব্ধ
নাম : সারোবান মল্লিক স্বামীর নাম: মল্লিক গোলাম মোর্তুজা বাড়ির নং : n0124 বয়স : 53 লিঙ্গ : মহিলা			নাম : সাধুজামাল মল্লিক পিতার নাম: গোলাম মোর্তুজা মল্লিক বাড়ির নং : n0124 বয়স : 41 লিঙ্গ : পুরুষ			নাম : রাইহান মল্লিক পিতার নাম: গোলাম মোর্তুজা মল্লিক বাড়ির নং : n0124 বয়স : 33 লিঙ্গ : পুরুষ		
37	RSR1198589	ফটো উপলব্ধ	38	RSR1371483	ফটো উপলব্ধ	39	LPP2283992	ফটো উপলব্ধ
নাম : মোস্তাফা কামাল পিতার নাম: গোলাম মোর্তুজা কামাল বাড়ির নং : n0124 বয়স : 35 লিঙ্গ : পুরুষ			নাম : সাজিদা পারভিন স্বামীর নাম: সাধু জামাল বাড়ির নং : n0124 বয়স : 33 লিঙ্গ : মহিলা			নাম : মল্লিক আসেম পিতার নাম: মল্লিক তাজির বাড়ির নং : n0126 বয়স : 49 লিঙ্গ : পুরুষ		
40	RSR1115245	ফটো উপলব্ধ	41	RSR2371995	ফটো উপলব্ধ	42	RSR2371961	ফটো উপলব্ধ
নাম : হামিদা বেগম স্বামীর নাম: আসেম মল্লিক বাড়ির নং : n0126 বয়স : 36 লিঙ্গ : মহিলা			নাম : তারিকুল মল্লিক পিতার নাম: আসেম মল্লিক বাড়ির নং : এন0126 বয়স : 21 লিঙ্গ : পুরুষ			নাম : সাহি এদানী খাতুন পিতার নাম: আসেম মল্লিক বাড়ির নং : এন0126 বয়স : 20 লিঙ্গ : মহিলা		
43	WB/41/290/150122	ফটো উপলব্ধ	44	LPP1387679	ফটো উপলব্ধ	45	RSR1548783	ফটো উপলব্ধ
নাম : নূরে বিবি স্বামীর নাম: সেখ মানোয়ার বাড়ির নং : n0128 বয়স : 61 লিঙ্গ : মহিলা			নাম : মোজাম সেখ পিতার নাম: সেখ সুবিদ বাড়ির নং : n0128 বয়স : 59 লিঙ্গ : পুরুষ			নাম : বাবর সেখ পিতার নাম: মোজাম সেখ বাড়ির নং : n0128 বয়স : 30 লিঙ্গ : পুরুষ		
46	LPP1388040	ফটো উপলব্ধ	47	LPP1387307	ফটো উপলব্ধ	48	WB/41/290/150360	ফটো উপলব্ধ
নাম : জামালউদ্দিন সেখ পিতার নাম: হেফজল সেখ বাড়ির নং : n0130 বয়স : 48 লিঙ্গ : পুরুষ			নাম : আনারকলি বিবি স্বামীর নাম: সেখ জামালউদ্দিন বাড়ির নং : n0130 বয়স : 46 লিঙ্গ : মহিলা			নাম : আরজাহান বিবি স্বামীর নাম: সেখ সাইফুদ্দিন বাড়ির নং : n0045 বয়স : 52 লিঙ্গ : মহিলা		
49	LPP2357531	ফটো উপলব্ধ	50	RSR1199520	ফটো উপলব্ধ	51	RSR1199223	ফটো উপলব্ধ
নাম : আব্দুর সেখ পিতার নাম: নোসাদ সেখ বাড়ির নং : n0103 বয়স : 39 লিঙ্গ : পুরুষ			নাম : আমিরুল সেখ পিতার নাম: আব্দুল গনি সেখ বাড়ির নং : n0047 বয়স : 35 লিঙ্গ : পুরুষ			নাম : সারজেন সেখ পিতার নাম: আব্দুল সেখ বাড়ির নং : n0043 বয়স : 44 লিঙ্গ : পুরুষ		
52	LPP1386861	ফটো উপলব্ধ	53	NUM2074250	ফটো উপলব্ধ	54	RSR2020824	ফটো উপলব্ধ
নাম : মির্জা মমতাজ বিবি স্বামীর নাম: মির্জা মহধলু সেখ বাড়ির নং : n0133 বয়স : 46 লিঙ্গ : মহিলা			নাম : রিমা বিবি পিতার নাম: সফিকুল সেখ বাড়ির নং : N0060 বয়স : 28 লিঙ্গ : মহিলা			নাম : নবীন সেখ পিতার নাম: জামালউদ্দিন সেখ বাড়ির নং : N0060 বয়স : 26 লিঙ্গ : মহিলা		
55	RSR1700574	ফটো উপলব্ধ	56	RSR1891001	ফটো উপলব্ধ	57	RSR1115294	ফটো উপলব্ধ
নাম : মেহেন্গার বিবি স্বামীর নাম: রফিকুল সেখ বাড়ির নং : n0047 বয়স : 30 লিঙ্গ : মহিলা			নাম : সালমা মহবুল বেবা স্বামীর নাম: নিজানুর রহমান বাড়ির নং : N0056 বয়স : 30 লিঙ্গ : মহিলা			নাম : সাবিকুননেহার বিবি স্বামীর নাম: মহম্মদ নজরুল ইসলাম বাড়ির নং : n0097 বয়স : 40 লিঙ্গ : মহিলা		
58	RSR1890995	ফটো উপলব্ধ	59	RSR2034916	ফটো উপলব্ধ	60	LPP1387570	ফটো উপলব্ধ
নাম : ইসানুর বিবি স্বামীর নাম: আব্বাস মির্জা বাড়ির নং : N0094 বয়স : 36 লিঙ্গ : মহিলা			নাম : জাম্গোর বিবি পিতার নাম: সাদের সেখ বাড়ির নং : n0060 বয়স : 61 লিঙ্গ : মহিলা			নাম : নয়ন বিবি স্বামীর নাম: নূর ইসলাম সেখ বাড়ির নং : n0068 বয়স : 51 লিঙ্গ : মহিলা		

বিধানসভা নির্বাচনক্ষেত্রের নং, নাম : 290-ময়ূরেশ্বর
ভাগ নং, নাম : 1-হাজীপুর (অংশ)

61 নাম : আফিফা বিবি স্বামীর নাম: আনারুল সেখ বাড়ির নং : n0130 বয়স : 45 লিঙ্গ : মহিলা	LPP2357986 ফটো উপলব্ধ	62 নাম : মমতাজ বিবি স্বামীর নাম: মহঃ মনোরোজ সেখ বাড়ির নং : n0160 বয়স : 52 লিঙ্গ : মহিলা	RSR2101087 ফটো উপলব্ধ	63 নাম : সাহিনা স্বামীর নাম: আব্দুল রসিদ বাড়ির নং : n0163 বয়স : 49 লিঙ্গ : মহিলা	RSR1549039 ফটো উপলব্ধ
64 নাম : মহঃ মনোরোজ সেখ পিতার নাম: মনোরোজ আলী বাড়ির নং : n0160 বয়স : 51 লিঙ্গ : পুরুষ	LPP2019131 ফটো উপলব্ধ	65 নাম : মনজিলাবিবি স্বামীর নাম: সেখ ঈয়াদ বাড়ির নং : n0080 বয়স : 56 লিঙ্গ : মহিলা	WB/41/290/150556 ফটো উপলব্ধ	66 নাম : মনিরুল সেখ পিতার নাম: নূর ইসলাম সেখ বাড়ির নং : এন0068 বয়স : 23 লিঙ্গ : পুরুষ	RSR2192813 ফটো উপলব্ধ
67 নাম : নূরজাহান খাতুন পিতার নাম: নূরুল ইসলাম বাড়ির নং : এন0097 বয়স : 22 লিঙ্গ : মহিলা	RSR2193118 ফটো উপলব্ধ	68 নাম : রিটন সেখ পিতার নাম: নূরুল ইসলাম সেখ বাড়ির নং : এন0068 বয়স : 23 লিঙ্গ : পুরুষ	RSR2192722 ফটো উপলব্ধ	69 নাম : মল্লিক সামসুরা পিতার নাম: মল্লিক উত্তানমহমদ বাড়ির নং : এন0092 বয়স : 52 লিঙ্গ : মহিলা	WB/41/290/150070 ফটো উপলব্ধ
70 নাম : আসেম মল্লিক পিতার নাম: মল্লিক মল্লিক বাড়ির নং : n0093 বয়স : 36 লিঙ্গ : পুরুষ	RSR1198852 ফটো উপলব্ধ	71 নাম : আরসিদা বিবি স্বামীর নাম: আসেম মল্লিক বাড়ির নং : n0092 বয়স : 36 লিঙ্গ : মহিলা	RSR1198860 ফটো উপলব্ধ	72 নাম : মল্লিক নাসিয়া স্বামীর নাম: মল্লিক রুপচাঁদ বাড়ির নং : n0093 বয়স : 79 লিঙ্গ : মহিলা	WB/41/290/150602 ফটো উপলব্ধ
73 নাম : সাইদুল মল্লিক পিতার নাম: মহঃ রুপচাঁদ মল্লিক বাড়ির নং : n0093 বয়স : 42 লিঙ্গ : পুরুষ	LPP2018778 ফটো উপলব্ধ	74 নাম : জিন্নাতুন বিবি স্বামীর নাম: সাইদুল মল্লিক বাড়ির নং : n0093 বয়স : 39 লিঙ্গ : মহিলা	LPP2357606 ফটো উপলব্ধ	75 নাম : হাসিদুল মল্লিক পিতার নাম: রুপচাঁদ মল্লিক বাড়ির নং : n0093 বয়স : 40 লিঙ্গ : পুরুষ	RSR0463075 ফটো উপলব্ধ
76 নাম : পারভিনা বিবি স্বামীর নাম: হাসিদুল মল্লিক বাড়ির নং : n0093 বয়স : 38 লিঙ্গ : মহিলা	RSR0463083 ফটো উপলব্ধ	77 নাম : আকবাস মির্জা পিতার নাম: লালচাঁদ মির্জা বাড়ির নং : n0094 বয়স : 30 লিঙ্গ : পুরুষ	RSR1630995 ফটো উপলব্ধ	78 নাম : নেকবাস মির্জা পিতার নাম: লালচাঁদ মির্জা বাড়ির নং : n0094 বয়স : 37 লিঙ্গ : পুরুষ	RSR1199751 ফটো উপলব্ধ
79 নাম : বেলা বিবি স্বামীর নাম: নেকবাস মির্জা বাড়ির নং : n0094 বয়স : 33 লিঙ্গ : মহিলা	RSR1631019 ফটো উপলব্ধ	80 নাম : মির্জা সুখচাঁদ পিতার নাম: মির্জা তিনকড়ি বাড়ির নং : n0095 বয়স : 66 লিঙ্গ : পুরুষ	WB/41/290/150303 ফটো উপলব্ধ	81 নাম : মির্জা নেজ স্বামীর নাম: মির্জা সুখচাঁদ বাড়ির নং : n0095 বয়স : 61 লিঙ্গ : মহিলা	WB/41/290/150383 ফটো উপলব্ধ
82 নাম : মির্জা নাসপাতি স্বামীর নাম: মির্জা লালচাঁদ বাড়ির নং : n0094 বয়স : 59 লিঙ্গ : মহিলা	WB/41/290/150460 ফটো উপলব্ধ	83 নাম : বানু মির্জা পিতার নাম: লালচাঁদ মির্জা বাড়ির নং : n0094 বয়স : 41 লিঙ্গ : পুরুষ	RSR0463422 ফটো উপলব্ধ	84 নাম : সারজিনা বিবি স্বামীর নাম: বানু মির্জা বাড়ির নং : n0094 বয়স : 38 লিঙ্গ : মহিলা	RSR1198605 ফটো উপলব্ধ
85 নাম : মল্লিক নওসের পিতার নাম: মল্লিক ফয়েজ বাড়ির নং : n0097 বয়স : 71 লিঙ্গ : পুরুষ	WB/41/290/150641 ফটো উপলব্ধ	86 নাম : মল্লিক রোসনেহার স্বামীর নাম: মল্লিক নওসের বাড়ির নং : n0097 বয়স : 63 লিঙ্গ : মহিলা	WB/41/290/150316 ফটো উপলব্ধ	87 নাম : আন্তনা বিবি স্বামীর নাম: সেখ রেজাউল বাড়ির নং : n0099 বয়স : 52 লিঙ্গ : মহিলা	WB/41/290/150332 ফটো উপলব্ধ
88 নাম : পারভিনা খাতুন পিতার নাম: মল্লিক মল্লিক বাড়ির নং : n0099 বয়স : 36 লিঙ্গ : মহিলা	RSR1371517 ফটো উপলব্ধ	89 নাম : রাসটন সেখ পিতার নাম: নূরুল ইসলাম সেখ বাড়ির নং : এন0068 বয়স : 23 লিঙ্গ : পুরুষ	RSR2304889 ফটো উপলব্ধ	90 নাম : আবুল বাসার মল্লিক পিতার নাম: মল্লিক নওসের বাড়ির নং : n0097 বয়স : 43 লিঙ্গ : পুরুষ	LPP1444348 ফটো উপলব্ধ

91 নাম : মুরশীদ সেখ পিতার নাম: সিরাহফত সেখ বাড়ির নং : এন0151 বয়স : 21 লিঙ্গ : পুরুষ	RSR2312668 ফটো উপলব্ধ	92 নাম : সুরজামাল সেখ পিতার নাম: সোহরাব সেখ বাড়ির নং : n0056 বয়স : 65 লিঙ্গ : পুরুষ	RSR2314714 ফটো উপলব্ধ	93 নাম : আজমিরা খাতুন স্বামীর নাম: রাইহান মল্লিক বাড়ির নং : এন0124 বয়স : 28 লিঙ্গ : মহিলা	RSR2268852 ফটো উপলব্ধ
94 নাম : আফিয়া বিবি স্বামীর নাম: হায়াত সেখ বাড়ির নং : n0152 বয়স : 38 লিঙ্গ : মহিলা	RSR1198662 ফটো উপলব্ধ	95 নাম : লাইলি বিবি স্বামীর নাম: মুস্তাকিম সেখ বাড়ির নং : এন0152 বয়স : 42 লিঙ্গ : মহিলা	RSR2192870 ফটো উপলব্ধ	96 নাম : মোকিম পিতার নাম: মুস্তাকিম সেখ বাড়ির নং : এন0152 বয়স : 25 লিঙ্গ : পুরুষ	RSR2376390 ফটো উপলব্ধ
97 নাম : রুকসার পিতার নাম: মুস্তাকিম সেখ বাড়ির নং : এন0152 বয়স : 23 লিঙ্গ : মহিলা	RSR2375459 ফটো উপলব্ধ	98 নাম : সমীর সেখ পিতার নাম: মুস্তাকিম সেখ বাড়ির নং : এন0152 বয়স : 22 লিঙ্গ : পুরুষ	RSR2325686 ফটো উপলব্ধ	99 নাম : মেহেরনগার বিবি স্বামীর নাম: সেখ জাকির বাড়ির নং : n0145 বয়স : 57 লিঙ্গ : মহিলা	RSR2322048 ফটো উপলব্ধ
100 নাম : মহঃ নজরুল ইসলাম পিতার নাম: মহঃ ইসাহক সেখ বাড়ির নং : n0097 বয়স : 48 লিঙ্গ : পুরুষ	LPP2018786 ফটো উপলব্ধ	101 নাম : কাফিলা বিবি স্বামীর নাম: নিয়ামত মল্লিক বাড়ির নং : n0097 বয়স : 39 লিঙ্গ : মহিলা	RSR1453992 ফটো উপলব্ধ	102 নাম : রেজিনা বিবি স্বামীর নাম: আদিল বাসার মল্লিক বাড়ির নং : n0097 বয়স : 34 লিঙ্গ : মহিলা	RSR1199736 ফটো উপলব্ধ
103 নাম : নিয়ামোতলাহ মল্লিক পিতার নাম: নওশার মল্লিক বাড়ির নং : n0087 বয়স : 32 লিঙ্গ : পুরুষ	RSR1453885 ফটো উপলব্ধ	104 নাম : সহিদুল মল্লিক পিতার নাম: আবুল বাসার মল্লিক বাড়ির নং : এন0054 বয়স : 20 লিঙ্গ : পুরুষ	RSR2345650 ফটো উপলব্ধ	105 নাম : মহঃ সাআদ সেখ পিতার নাম: মহঃ নজরুল ইসলাম বাড়ির নং : এন0097 বয়স : 20 লিঙ্গ : পুরুষ	RSR2358240 ফটো উপলব্ধ
106 নাম : সারোজান বিবি স্বামীর নাম: বাদর সেখ বাড়ির নং : n0043 বয়স : 50 লিঙ্গ : মহিলা	WB/41/290/150183 ফটো উপলব্ধ	107 নাম : সারফুলি বিবি স্বামীর নাম: সারোজান সেখ বাড়ির নং : n0043 বয়স : 38 লিঙ্গ : মহিলা	RSR1198621 ফটো উপলব্ধ	108 নাম : ফজলুল হক পিতার নাম: মহঃ মঈনুদ্দিন বাড়ির নং : n0043 বয়স : 40 লিঙ্গ : পুরুষ	LPP2284560 ফটো উপলব্ধ
109 নাম : নৌবাহার বিবি স্বামীর নাম: ফজলুল হক বাড়ির নং : n0043 বয়স : 39 লিঙ্গ : মহিলা	LPP2357838 ফটো উপলব্ধ	110 নাম : সোনাভান বিবি স্বামীর নাম: গনি সেখ বাড়ির নং : n0047 বয়স : 73 লিঙ্গ : মহিলা	WB/41/290/150178 ফটো উপলব্ধ	111 নাম : রফিকুল সেখ পিতার নাম: আব্দুল গনি সেখ বাড়ির নং : n0047 বয়স : 37 লিঙ্গ : পুরুষ	RSR1198936 ফটো উপলব্ধ
112 নাম : রুবিলা বিবি স্বামীর নাম: আমিরুল সেখ বাড়ির নং : n0047 বয়স : 36 লিঙ্গ : মহিলা	RSR1291582 ফটো উপলব্ধ	113 নাম : সিজানুর রহমান পিতার নাম: সুরজামাল সেখ বাড়ির নং : n0056 বয়স : 32 লিঙ্গ : পুরুষ	RSR1548767 ফটো উপলব্ধ	114 নাম : নিজানুর রহমান পিতার নাম: সুরজামাল সেখ বাড়ির নং : n0056 বয়স : 29 লিঙ্গ : পুরুষ	RSR1630953 ফটো উপলব্ধ
115 নাম : সফিউল্লাহ সেখ পিতার নাম: সোহরাব সেখ বাড়ির নং : n0056 বয়স : 52 লিঙ্গ : পুরুষ	WB/41/290/150611 ফটো উপলব্ধ	116 নাম : মরজিনা বিবি স্বামীর নাম: সেখ সফিউল্লাহ বাড়ির নং : n0056 বয়স : 49 লিঙ্গ : মহিলা	WB/41/290/150347 ফটো উপলব্ধ	117 নাম : তাজমিরা বিবি স্বামীর নাম: সেখ সুরজামাল বাড়ির নং : n0056 বয়স : 49 লিঙ্গ : মহিলা	RSR2365914 ফটো উপলব্ধ
118 নাম : লালচাঁদ মির্খা পিতার নাম: মির্খা তিনকড়ি বাড়ির নং : n0094 বয়স : 63 লিঙ্গ : পুরুষ	WB/41/290/150493 ফটো উপলব্ধ	119 নাম : আলিমুদ্দিন সেখ পিতার নাম: সারফুল সেখ বাড়ির নং : n0160 বয়স : 28 লিঙ্গ : পুরুষ	RSR1453810 ফটো উপলব্ধ	120 নাম : পলাশ সেখ পিতার নাম: জিয়াদ সেখ বাড়ির নং : n0150 বয়স : 29 লিঙ্গ : পুরুষ	RSR1700442 ফটো উপলব্ধ

বিধানসভা নির্বাচনক্ষেত্রের নং, নাম : 290-ময়ূরেশ্বর
ভাগ নং, নাম : 1-হাজীপুর (অংশ)

121	RSR1700483	ফটো উপলব্ধ	122	RSR2021202	ফটো উপলব্ধ	123	RSR1890979	ফটো উপলব্ধ
নাম : সুকলাল সেখ পিতার নাম: কামালউদ্দিন সেখ বাড়ির নং : n0060 বয়স : 28 লিঙ্গ : পুরুষ			নাম : রাহুল সেখ পিতার নাম: আনারুল সেখ বাড়ির নং : N0067 বয়স : 24 লিঙ্গ : পুরুষ			নাম : সায়িদা বিবি স্বামীর নাম: রবিউল মল্লিক বাড়ির নং : এন0092 বয়স : 33 লিঙ্গ : মহিলা		
124	RSR1890896	ফটো উপলব্ধ	125	RSR2355642	ফটো উপলব্ধ	126	RSR2354843	ফটো উপলব্ধ
নাম : মনিরুল সেখ পিতার নাম: মহঃ মনোরোজ সেখ বাড়ির নং : এন0160 বয়স : 25 লিঙ্গ : পুরুষ			নাম : রোজিনা খাতুন স্বামীর নাম: আলিমুদ্দিন সেখ বাড়ির নং : এন0160 বয়স : 24 লিঙ্গ : মহিলা			নাম : সোহানা বেগম স্বামীর নাম: মনিরুল সেখ বাড়ির নং : এন0160 বয়স : 21 লিঙ্গ : মহিলা		
127	LPP1443696	ফটো উপলব্ধ	128	RSR2021327	ফটো উপলব্ধ	129	RSR2034858	ফটো উপলব্ধ
নাম : ধলু মির্জা পিতার নাম: তিনকড়ি মির্জা বাড়ির নং : n0133 বয়স : 46 লিঙ্গ : পুরুষ			নাম : মনিকা বায়েন স্বামীর নাম: পরেশ বায়েন বাড়ির নং : N0138 বয়স : 27 লিঙ্গ : মহিলা			নাম : গোলাম মোর্তুজা মল্লিক পিতার নাম: মল্লিক করিম বাড়ির নং : n0124 বয়স : 56 লিঙ্গ : পুরুষ		
130	LPP1387612	ফটো উপলব্ধ	131	RSR2035293	ফটো উপলব্ধ	132	LPP1386697	ফটো উপলব্ধ
নাম : রুলি বিবি স্বামীর নাম: বরকত সেখ বাড়ির নং : n0130 বয়স : 46 লিঙ্গ : মহিলা			নাম : আনারুল সেখ পিতার নাম: হেফজোল সেখ বাড়ির নং : n0130 বয়স : 50 লিঙ্গ : পুরুষ			নাম : বরকত শেখ পিতার নাম: হেফজোল সেখ বাড়ির নং : n0130 বয়স : 47 লিঙ্গ : পুরুষ		
133	RSR2268878	ফটো উপলব্ধ	134	RSR2382919	ফটো উপলব্ধ	135	RSR2269025	ফটো উপলব্ধ
নাম : নূর ইসলাম মির্জা পিতার নাম: ধলু মির্জা বাড়ির নং : এন0133 বয়স : 25 লিঙ্গ : পুরুষ			নাম : জান্নাতুন বিবি স্বামীর নাম: আঙ্গুর সেখ বাড়ির নং : এন0103 বয়স : 27 লিঙ্গ : মহিলা			নাম : আসরাফুল সেখ পিতার নাম: ফজল সেখ বাড়ির নং : এন0000 বয়স : 23 লিঙ্গ : পুরুষ		
136	RSR2020865	ফটো উপলব্ধ	137	RSR2245223	ফটো উপলব্ধ	138	LPP1444454	ফটো উপলব্ধ
নাম : হুমায়ন মল্লিক পিতার নাম: গোলাম মোর্তুজা মল্লিক বাড়ির নং : N0124 বয়স : 24 লিঙ্গ : পুরুষ			নাম : নাহেদা বিবি স্বামীর নাম: সেখ মোজাম বাড়ির নং : n0128 বয়স : 53 লিঙ্গ : মহিলা			নাম : রাইহানা বিবি স্বামীর নাম: নূর হেদা সেখ বাড়ির নং : n0157 বয়স : 43 লিঙ্গ : মহিলা		
139	RSR1975366	ফটো উপলব্ধ	140	NUM1905991	ফটো উপলব্ধ	141	RSR1291780	ফটো উপলব্ধ
নাম : ইয়াদ আলি পিতার নাম: উইদ সেখ বাড়ির নং : n0054 বয়স : 61 লিঙ্গ : পুরুষ			নাম : আর্জিনা বিবি স্বামীর নাম: নূরআলা সেখ বাড়ির নং : এন0054 বয়স : 28 লিঙ্গ : মহিলা			নাম : নূর আলা সেখ পিতার নাম: ইয়াদ আলি বাড়ির নং : n0054 বয়স : 34 লিঙ্গ : পুরুষ		
142	RSR1630979	ফটো উপলব্ধ	143	WB/41/290/150022	ফটো উপলব্ধ	144	RSR2323541	ফটো উপলব্ধ
নাম : আমিন সেখ পিতার নাম: ইয়াদ আলি বাড়ির নং : n0054 বয়স : 29 লিঙ্গ : পুরুষ			নাম : রওজাবানু বিবি স্বামীর নাম: সেখ নেকসার বাড়ির নং : n0049 বয়স : 59 লিঙ্গ : মহিলা			নাম : নেকসার আলি পিতার নাম: রওজাব সেখ বাড়ির নং : n0049 বয়স : 68 লিঙ্গ : পুরুষ		
145	LPP1386937	ফটো উপলব্ধ	146	LPP1756527	ফটো উপলব্ধ	147	LPP2357648	ফটো উপলব্ধ
নাম : মহঃ পারভেজ আলী পিতার নাম: দ্বিতীয় আলী বাড়ির নং : n0119 বয়স : 47 লিঙ্গ : পুরুষ			নাম : নূরজাহান বিবি স্বামীর নাম: মহঃ ফিরদৌস আলি বাড়ির নং : n0119 বয়স : 43 লিঙ্গ : মহিলা			নাম : পারমিনা বেগম স্বামীর নাম: মহঃ পারভেজ আলী বাড়ির নং : n0119 বয়স : 38 লিঙ্গ : মহিলা		
148	RSR1548841	ফটো উপলব্ধ	149	RSR2034973	ফটো উপলব্ধ	150	RSR2034965	ফটো উপলব্ধ
নাম : মহঃ নূরআলামিন সেখ পিতার নাম: মহঃ নেকসার আলি বাড়ির নং : n0049 বয়স : 30 লিঙ্গ : পুরুষ			নাম : ফিরোজ আলী পিতার নাম: দ্বিতীয় আলী বাড়ির নং : n0119 বয়স : 46 লিঙ্গ : পুরুষ			নাম : মহঃ ফিরদৌস আলী পিতার নাম: দ্বিতীয় আলী বাড়ির নং : n0119 বয়স : 50 লিঙ্গ : পুরুষ		

বিধানসভা নির্বাচনক্ষেত্রের নং, নাম : 290-ময়ূরেশ্বর
ভাগ নং, নাম : 1-হাজীপুর (অংশ)

151 নাম : রবীউল ইসলাম পিতার নাম: মহঃ নেকসার আলী বাড়ির নং : n0188 বয়স : 27 লিঙ্গ : পুরুষ	RSR1770924 ফটো উপলব্ধ	152 নাম : আহসান উল্লাহ পিতার নাম: ইকবাল সেখ বাড়ির নং : n0122 বয়স : 53 লিঙ্গ : পুরুষ	RSR2035079 ফটো উপলব্ধ	153 নাম : শ্যামফা বিবি স্বামীর নাম: আহসান উল্লাহ বাড়ির নং : n0122 বয়স : 50 লিঙ্গ : মহিলা	RSR1975200 ফটো উপলব্ধ
154 নাম : ফুলটুশি বিবি স্বামীর নাম: রয়েল সেখ বাড়ির নং : n0055 বয়স : 31 লিঙ্গ : মহিলা	RSR1548726 ফটো উপলব্ধ	155 নাম : মহঃ রবীউল ইসলাম পিতার নাম: জেহাদ খাঁ বাড়ির নং : n0055 বয়স : 39 লিঙ্গ : পুরুষ	LPP2284578 ফটো উপলব্ধ	156 নাম : জেহাদ খাঁ পিতার নাম: তোহিদ খাঁ বাড়ির নং : n0055 বয়স : 68 লিঙ্গ : পুরুষ	RSR2035244 ফটো উপলব্ধ
157 নাম : আশানুর বিবি স্বামীর নাম: মোতাহার সেখ বাড়ির নং : n0055 বয়স : 35 লিঙ্গ : মহিলা	RSR1198928 ফটো উপলব্ধ	158 নাম : রয়েল সেখ পিতার নাম: জেহাদ খাঁ বাড়ির নং : n0055 বয়স : 39 লিঙ্গ : পুরুষ	RSR1115096 ফটো উপলব্ধ	159 নাম : লাইলা খাতুন স্বামীর নাম: গোলাম করিম বাড়ির নং : নং0057 বয়স : 25 লিঙ্গ : মহিলা	RSR1896349 ফটো উপলব্ধ
160 নাম : হাসমিনা খাতুন স্বামীর নাম: আব্দুল কাদের বাড়ির নং : n0191 বয়স : 27 লিঙ্গ : মহিলা	RSR1770957 ফটো উপলব্ধ	161 নাম : বিলকিস খাতুন পিতার নাম: আনারুল সেখ বাড়ির নং : n0172 বয়স : 30 লিঙ্গ : মহিলা	RSR1770767 ফটো উপলব্ধ	162 নাম : পারভিনা খাতুন পিতার নাম: নূরুদ্দীন সেখ বাড়ির নং : n0200 বয়স : 26 লিঙ্গ : মহিলা	RSR1849504 ফটো উপলব্ধ
163 নাম : গুলসানারা খাতুন পিতার নাম: মহঃ ইউসুফ আলী বাড়ির নং : n0201 বয়স : 26 লিঙ্গ : মহিলা	RSR1849512 ফটো উপলব্ধ	164 নাম : মিতা খাতুন স্বামীর নাম: মোস্তাফা কামাল মল্লিক বাড়ির নং : n0209 বয়স : 27 লিঙ্গ : মহিলা	RSR1849595 ফটো উপলব্ধ	165 নাম : রহিমা খাতুন পিতার নাম: আবদুর রশীদ বাড়ির নং : n0215 বয়স : 28 লিঙ্গ : মহিলা	RSR1849652 ফটো উপলব্ধ
166 নাম : রেসবানু খাতুন পিতার নাম: অখেরুল সেখ বাড়ির নং : n0198 বয়স : 30 লিঙ্গ : মহিলা	RSR1805803 ফটো উপলব্ধ	167 নাম : নয়ন দাই পিতার নাম: সমীর দাই বাড়ির নং : n0003 বয়স : 29 লিঙ্গ : পুরুষ	RSR1700491 ফটো উপলব্ধ	168 নাম : পূর্ণ দাস পিতার নাম: অনিল দাস বাড়ির নং : n0001 বয়স : 41 লিঙ্গ : পুরুষ	LPP2284156 ফটো উপলব্ধ
169 নাম : চয়ন দাই পিতার নাম: সমীর দাই বাড়ির নং : এন0003 বয়স : 24 লিঙ্গ : পুরুষ	RSR2125987 ফটো উপলব্ধ	170 নাম : অসীমা দাস মায়ের নাম: শিবু দাই বাড়ির নং : n0001 বয়স : 42 লিঙ্গ : পুরুষ	LPP2019180 ফটো উপলব্ধ	171 নাম : সান্তনা দাই স্বামীর নাম: জটাই দাই বাড়ির নং : n0007 বয়স : 34 লিঙ্গ : মহিলা	RSR1371616 ফটো উপলব্ধ
172 নাম : ছোটন দাই পিতার নাম: মদন দাই বাড়ির নং : n0007 বয়স : 26 লিঙ্গ : পুরুষ	RSR1859818 ফটো উপলব্ধ	173 নাম : জটাই দাই পিতার নাম: মদন দাই বাড়ির নং : n0007 বয়স : 42 লিঙ্গ : পুরুষ	LPP2019214 ফটো উপলব্ধ	174 নাম : রাসমনি দাই স্বামীর নাম: মদন দাই বাড়ির নং : n0007 বয়স : 63 লিঙ্গ : মহিলা	WB/41/290/150425 ফটো উপলব্ধ
175 নাম : মদন দাই পিতার নাম: ত্রিফল দাই বাড়ির নং : n0007 বয়স : 69 লিঙ্গ : পুরুষ	WB/41/290/150715 ফটো উপলব্ধ	176 নাম : জোৎস্না দাই স্বামীর নাম: বিকাশ দাই বাড়ির নং : n0006 বয়স : 33 লিঙ্গ : মহিলা	RSR1371558 ফটো উপলব্ধ	177 নাম : বিকাশ দাই পিতার নাম: রতন দাই বাড়ির নং : n0006 বয়স : 37 লিঙ্গ : পুরুষ	RSR1199116 ফটো উপলব্ধ
178 নাম : রূপালী দাই স্বামীর নাম: সুখেন দাই বাড়ির নং : n0006 বয়স : 39 লিঙ্গ : মহিলা	RSR1371293 ফটো উপলব্ধ	179 নাম : সুখেন দাই পিতার নাম: রতন দাই বাড়ির নং : n0006 বয়স : 42 লিঙ্গ : পুরুষ	LPP2019206 ফটো উপলব্ধ	180 নাম : সমীর দাই পিতার নাম: অনিল দাই বাড়ির নং : n0003 বয়স : 49 লিঙ্গ : পুরুষ	WB/41/290/150732 ফটো উপলব্ধ

181 নাম : রপালী দাই স্বামীর নাম: অশোক দাই বাড়ির নং : n0003 বয়স : 51 লিঙ্গ : মহিলা	WB/41/290/150323	182 নাম : আশা দাই স্বামীর নাম: ভজন দাই বাড়ির নং : n0002 বয়স : 51 লিঙ্গ : মহিলা	WB/41/290/150725	183 নাম : ভজন দাই পিতার নাম: অনিল দাই বাড়ির নং : n0002 বয়স : 59 লিঙ্গ : পুরুষ	WB/41/290/150681
184 নাম : পলি দাস স্বামীর নাম: অসীম দাই বাড়ির নং : n0001 বয়স : 36 লিঙ্গ : মহিলা	RSR1453935	185 নাম : সোহাগী দাস স্বামীর নাম: আশিষ দাস বাড়ির নং : n0001 বয়স : 30 লিঙ্গ : মহিলা	RSR1861772	186 নাম : শিবু দাস পিতার নাম: ত্রিফল দাস বাড়ির নং : n0168 বয়স : 60 লিঙ্গ : পুরুষ	RSR1975234
187 নাম : আশিষ দাস পিতার নাম: শিবু দাস বাড়ির নং : n0168 বয়স : 37 লিঙ্গ : পুরুষ	LPP2413326	188 নাম : ছবি দাস স্বামীর নাম: শিবু দাস বাড়ির নং : n0168 বয়স : 40 লিঙ্গ : মহিলা	LPP2019222	189 নাম : মধুমিতা বায়েন স্বামীর নাম: চরন বায়েন বাড়ির নং : N0102 বয়স : 25 লিঙ্গ : মহিলা	RSR2021301
190 নাম : কার্তিক বায়েন পিতার নাম: ভক্তি বায়েন বাড়ির নং : n0024 বয়স : 55 লিঙ্গ : পুরুষ	RSR1975408	191 নাম : অনন্ত বায়েন পিতার নাম: কিত্তিবাস বায়েন বাড়ির নং : n0030 বয়স : 59 লিঙ্গ : পুরুষ	RSR1975341	192 নাম : জয়ন্তি বায়েন স্বামীর নাম: সনত বায়েন বাড়ির নং : n0030 বয়স : 36 লিঙ্গ : মহিলা	RSR1199819
193 নাম : সনৎ কুমার বায়েন পিতার নাম: কুন্তি বাস বায়েন বাড়ির নং : n0030 বয়স : 44 লিঙ্গ : পুরুষ	RSR1115104	194 নাম : যোথু বায়েন স্বামীর নাম: আনন্দ বায়েন বাড়ির নং : n0030 বয়স : 51 লিঙ্গ : মহিলা	LPP2019321	195 নাম : আনন্দ বায়েন পিতার নাম: কুন্তিবাস বায়েন বাড়ির নং : n0030 বয়স : 55 লিঙ্গ : পুরুষ	WB/41/290/150578
196 নাম : বিশ্বজিৎ বায়েন পিতার নাম: অনন্ত বায়েন বাড়ির নং : n0030 বয়স : 30 লিঙ্গ : পুরুষ	RSR1549005	197 নাম : মালতী বায়েন স্বামীর নাম: অনন্ত বায়েন বাড়ির নং : n0030 বয়স : 54 লিঙ্গ : মহিলা	WB/41/290/150433	198 নাম : গৌতম বায়েন পিতার নাম: অনিল বায়েন বাড়ির নং : n0029 বয়স : 36 লিঙ্গ : পুরুষ	RSR1199579
199 নাম : বুলু বায়েন পিতার নাম: অনিল বায়েন বাড়ির নং : n0029 বয়স : 37 লিঙ্গ : মহিলা	RSR1548908	200 নাম : সুশ্রী বায়েন স্বামীর নাম: অনিল বায়েন বাড়ির নং : n0029 বয়স : 52 লিঙ্গ : মহিলা	WB/41/290/150674	201 নাম : রীতা বায়েন পিতার নাম: প্রেমপদ বায়েন বাড়ির নং : n0028 বয়স : 33 লিঙ্গ : মহিলা	RSR1453877
202 নাম : মিতুন বায়েন পিতার নাম: প্রেমপদ বায়েন বাড়ির নং : n0028 বয়স : 36 লিঙ্গ : পুরুষ	RSR1548866	203 নাম : বিজলী বায়েন স্বামীর নাম: প্রেমপদ বায়েন বাড়ির নং : n0028 বয়স : 57 লিঙ্গ : মহিলা	WB/41/290/150728	204 নাম : সরস্বতী বায়েন স্বামীর নাম: সুনীল বায়েন বাড়ির নং : n0027 বয়স : 53 লিঙ্গ : মহিলা	LPP2284164
205 নাম : সুনীল বায়েন পিতার নাম: কুমারিশ বায়েন বাড়ির নং : n0027 বয়স : 57 লিঙ্গ : পুরুষ	LPP1387042	206 নাম : ছবি বায়েন স্বামীর নাম: নীলকান্ত বায়েন বাড়ির নং : n0026 বয়স : 42 লিঙ্গ : মহিলা	LPP2019370	207 নাম : নীলকান্ত বায়েন পিতার নাম: কুমারিশ বায়েন বাড়ির নং : n0026 বয়স : 43 লিঙ্গ : পুরুষ	LPP2019362
208 নাম : মঙ্গলী বায়েন স্বামীর নাম: দয়াময় বায়েন বাড়ির নং : n0025 বয়স : 53 লিঙ্গ : মহিলা	LPP2019404	209 নাম : দয়াল বায়েন পিতার নাম: ভক্তি বায়েন বাড়ির নং : n0025 বয়স : 59 লিঙ্গ : পুরুষ	WB/41/290/150714	210 নাম : পরেশ বায়েন পিতার নাম: কার্তিক বায়েন বাড়ির নং : n0024 বয়স : 36 লিঙ্গ : পুরুষ	RSR1199587

211 নাম : প্রতিমা বায়েন স্বামীর নাম: কার্তিক বায়েন বাড়ির নং : n0024 বয়স : 55 লিঙ্গ : মহিলা	WB/41/290/150228	ফটো উপলব্ধ	212 নাম : পার্বতী বায়েন স্বামীর নাম: অনিল বায়েন বাড়ির নং : n0023 বয়স : 52 লিঙ্গ : মহিলা	WB/41/290/150622	ফটো উপলব্ধ	213 নাম : শ্যামলী বায়েন স্বামীর নাম: বিকাশ বায়েন বাড়ির নং : n0022 বয়স : 34 লিঙ্গ : মহিলা	RSR1453778	ফটো উপলব্ধ
214 নাম : বিকাশ বায়েন পিতার নাম: মুক্তি বায়েন বাড়ির নং : n0022 বয়স : 37 লিঙ্গ : পুরুষ	RSR0464586	ফটো উপলব্ধ	215 নাম : তরিতা বায়েন স্বামীর নাম: সমীর বায়েন বাড়ির নং : n0022 বয়স : 43 লিঙ্গ : মহিলা	LPP2019396	ফটো উপলব্ধ	216 নাম : সমীর বায়েন পিতার নাম: মুক্তি বায়েন বাড়ির নং : n0022 বয়স : 49 লিঙ্গ : পুরুষ	WB/41/290/150570	ফটো উপলব্ধ
217 নাম : দুলালী বায়েন স্বামীর নাম: তপন বায়েন বাড়ির নং : n0022 বয়স : 49 লিঙ্গ : মহিলা	WB/41/290/150646	ফটো উপলব্ধ	218 নাম : তপন বায়েন পিতার নাম: মুক্তি বায়েন বাড়ির নং : n0022 বয়স : 53 লিঙ্গ : পুরুষ	WB/41/290/150584	ফটো উপলব্ধ	219 নাম : আয়াবালা বায়েন স্বামীর নাম: মুক্তি বায়েন বাড়ির নং : n0022 বয়স : 67 লিঙ্গ : মহিলা	WB/41/290/150645	ফটো উপলব্ধ
220 নাম : আরতি বায়েন স্বামীর নাম: প্রশান্ত বায়েন বাড়ির নং : n0021 বয়স : 39 লিঙ্গ : মহিলা	RSR1199108	ফটো উপলব্ধ	221 নাম : প্রশান্ত বায়েন পিতার নাম: মোহন বায়েন বাড়ির নং : n0021 বয়স : 43 লিঙ্গ : পুরুষ	LPP2019420	ফটো উপলব্ধ	222 নাম : ঝটু বায়েন পিতার নাম: জগেশ বায়েন বাড়ির নং : n0012 বয়স : 44 লিঙ্গ : পুরুষ	LPP2284198	ফটো উপলব্ধ
223 নাম : বাপন বায়েন পিতার নাম: টুনু বায়েন বাড়ির নং : n0011 বয়স : 35 লিঙ্গ : পুরুষ	RSR1371798	ফটো উপলব্ধ	224 নাম : চন্দনা বায়েন স্বামীর নাম: টুনু বায়েন বাড়ির নং : n0011 বয়স : 55 লিঙ্গ : মহিলা	WB/41/290/150306	ফটো উপলব্ধ	225 নাম : টুনু বায়েন পিতার নাম: কমল বায়েন বাড়ির নং : n0011 বয়স : 58 লিঙ্গ : পুরুষ	WB/41/290/150695	ফটো উপলব্ধ
226 নাম : সামন্ত বায়েন পিতার নাম: বাবলু বায়েন বাড়ির নং : n0010 বয়স : 30 লিঙ্গ : পুরুষ	RSR1548734	ফটো উপলব্ধ	227 নাম : জয়ন্ত বায়েন পিতার নাম: বাবলু বায়েন বাড়ির নং : n0010 বয়স : 36 লিঙ্গ : পুরুষ	RSR1115203	ফটো উপলব্ধ	228 নাম : পূর্ণিমা বায়েন স্বামীর নাম: বাবলু বায়েন বাড়ির নং : n0010 বয়স : 57 লিঙ্গ : মহিলা	WB/41/290/150305	ফটো উপলব্ধ
229 নাম : বাবলু বায়েন পিতার নাম: কমল বায়েন বাড়ির নং : n0010 বয়স : 60 লিঙ্গ : পুরুষ	WB/41/290/150381	ফটো উপলব্ধ	230 নাম : স্নেহ বরনী দাস স্বামীর নাম: সঞ্জয় বায়েন বাড়ির নং : n0008 বয়স : 38 লিঙ্গ : মহিলা	RSR1291855	ফটো উপলব্ধ	231 নাম : সঞ্জয় বায়েন পিতার নাম: অধীর বায়েন বাড়ির নং : n0008 বয়স : 47 লিঙ্গ : পুরুষ	LPP1387968	ফটো উপলব্ধ
232 নাম : প্রসেনজিত বায়েন পিতার নাম: অনন্ত বায়েন বাড়ির নং : n0030 বয়স : 36 লিঙ্গ : পুরুষ	RSR1199553	ফটো উপলব্ধ	233 নাম : প্রভাত বায়েন পিতার নাম: সুকুমার বায়েন বাড়ির নং : n0020 বয়স : 43 লিঙ্গ : পুরুষ	RSR0464917	ফটো উপলব্ধ	234 নাম : মনিকা বায়েন স্বামীর নাম: প্রভাত বায়েন বাড়ির নং : n0020 বয়স : 36 লিঙ্গ : মহিলা	RSR1198878	ফটো উপলব্ধ
235 নাম : চরন বায়েন পিতার নাম: সুকুমার বায়েন বাড়ির নং : n0020 বয়স : 32 লিঙ্গ : পুরুষ	RSR1371780	ফটো উপলব্ধ	236 নাম : দুখিনি বায়েন স্বামীর নাম: বাদল বায়েন বাড়ির নং : n0021 বয়স : 50 লিঙ্গ : মহিলা	WB/41/290/150632	ফটো উপলব্ধ	237 নাম : বাদল বায়েন পিতার নাম: মোহন বায়েন বাড়ির নং : n0021 বয়স : 52 লিঙ্গ : পুরুষ	WB/41/290/150693	ফটো উপলব্ধ
238 নাম : শুসরী বায়েন স্বামীর নাম: মোহন বায়েন বাড়ির নং : n0021 বয়স : 68 লিঙ্গ : মহিলা	WB/41/290/150631	ফটো উপলব্ধ	239 নাম : ছবি বায়েন স্বামীর নাম: সুধীর বায়েন বাড়ির নং : n0140 বয়স : 43 লিঙ্গ : মহিলা	LPP1443670	ফটো উপলব্ধ	240 নাম : কাজল বায়েন পিতার নাম: সাধন বায়েন বাড়ির নং : n0036 বয়স : 38 লিঙ্গ : পুরুষ	RSR1549070	ফটো উপলব্ধ

বিধানসভা নির্বাচনক্ষেত্রের নং, নাম : 290-ময়ূরেশ্বর
ভাগ নং, নাম : 1-হাজীপুর (অংশ)

241	WB/41/290/150640	নাম : সুখেন বায়েন পিতার নাম: মনোহর বায়েন বাড়ির নং : n0036 বয়স : 49 লিঙ্গ : পুরুষ	ফটো উপলব্ধ	242	WB/41/290/150431	নাম : ছবি বায়েন স্বামীর নাম: আশীষ বায়েন বাড়ির নং : n0036 বয়স : 49 লিঙ্গ : মহিলা	ফটো উপলব্ধ	243	WB/41/290/150718	নাম : আশীষ বায়েন পিতার নাম: মনোহর বায়েন বাড়ির নং : n0036 বয়স : 51 লিঙ্গ : পুরুষ	ফটো উপলব্ধ
244	RSR1198654	নাম : অক্ষরি বায়েন স্বামীর নাম: সত্য বায়েন বাড়ির নং : n0034 বয়স : 37 লিঙ্গ : মহিলা	ফটো উপলব্ধ	245	WB/41/290/150700	নাম : সত্য বায়েন পিতার নাম: কানাই বায়েন বাড়ির নং : n0034 বয়স : 50 লিঙ্গ : পুরুষ	ফটো উপলব্ধ	246	WB/41/290/150538	নাম : তামালী বায়েন পিতার নাম: বাসুদেব বায়েন বাড়ির নং : n0034 বয়স : 67 লিঙ্গ : মহিলা	ফটো উপলব্ধ
247	WB/41/290/150541	নাম : সেফলী বায়েন স্বামীর নাম: ধীরেন বায়েন বাড়ির নং : n0033 বয়স : 52 লিঙ্গ : মহিলা	ফটো উপলব্ধ	248	WB/41/290/150573	নাম : ধীরেন বায়েন পিতার নাম: বাসুদেব বায়েন বাড়ির নং : n0033 বয়স : 57 লিঙ্গ : পুরুষ	ফটো উপলব্ধ	249	RSR1198555	নাম : রিতা দাস স্বামীর নাম: গৌতম বায়েন বাড়ির নং : n0032 বয়স : 37 লিঙ্গ : মহিলা	ফটো উপলব্ধ
250	LPP2357861	নাম : গৌতম বায়েন পিতার নাম: নারায়ণ বায়েন বাড়ির নং : n0032 বয়স : 38 লিঙ্গ : পুরুষ	ফটো উপলব্ধ	251	WB/41/290/150540	নাম : তুলসীবালা বায়েন স্বামীর নাম: নারায়ণ বায়েন বাড়ির নং : n0032 বয়স : 57 লিঙ্গ : মহিলা	ফটো উপলব্ধ	252	RSR1199561	নাম : মিঠুন বায়েন পিতার নাম: গৌর বায়েন বাড়ির নং : n0031 বয়স : 35 লিঙ্গ : পুরুষ	ফটো উপলব্ধ
253	WB/41/290/150278	নাম : জ্যোৎস্না বায়েন স্বামীর নাম: সুকুমার বায়েন বাড়ির নং : n0020 বয়স : 65 লিঙ্গ : মহিলা	ফটো উপলব্ধ	254	WB/41/290/150638	নাম : সুকুমার বায়েন পিতার নাম: সুদাম বায়েন বাড়ির নং : n0020 বয়স : 71 লিঙ্গ : পুরুষ	ফটো উপলব্ধ	255	LPP1387877	নাম : অবসরীদাসী বায়েন স্বামীর নাম: হরি বায়েন বাড়ির নং : n0019 বয়স : 47 লিঙ্গ : মহিলা	ফটো উপলব্ধ
256	WB/41/290/150699	নাম : হরিপদ বায়েন পিতার নাম: বিপিন বায়েন বাড়ির নং : n0019 বয়স : 49 লিঙ্গ : পুরুষ	ফটো উপলব্ধ	257	WB/41/290/150113	নাম : অলকা বায়েন স্বামীর নাম: গুরুসদয় বায়েন বাড়ির নং : n0019 বয়স : 51 লিঙ্গ : মহিলা	ফটো উপলব্ধ	258	RSR1548916	নাম : অমিত বায়েন পিতার নাম: বৈদ্যনাথ বায়েন বাড়ির নং : n0018 বয়স : 30 লিঙ্গ : পুরুষ	ফটো উপলব্ধ
259	LPP1443662	নাম : ছায়ারানী বায়েন স্বামীর নাম: বৈদ্যনাথ বায়েন বাড়ির নং : n0018 বয়স : 50 লিঙ্গ : মহিলা	ফটো উপলব্ধ	260	WB/41/290/150437	নাম : বৈদ্যনাথ বায়েন পিতার নাম: নবনী বায়েন বাড়ির নং : n0018 বয়স : 55 লিঙ্গ : পুরুষ	ফটো উপলব্ধ	261	RSR0464529	নাম : কবিতা বায়েন স্বামীর নাম: রাজু বায়েন বাড়ির নং : n0017 বয়স : 37 লিঙ্গ : মহিলা	ফটো উপলব্ধ
262	RSR0464511	নাম : রাজু বায়েন পিতার নাম: নবকুমার বায়েন বাড়ির নং : n0017 বয়স : 41 লিঙ্গ : পুরুষ	ফটো উপলব্ধ	263	LPP2019412	নাম : সুবীর বায়েন পিতার নাম: নবকুমার বায়েন বাড়ির নং : n0017 বয়স : 48 লিঙ্গ : পুরুষ	ফটো উপলব্ধ	264	WB/41/290/150246	নাম : দুখিনি বায়েন স্বামীর নাম: নবকুমার বায়েন বাড়ির নং : n0017 বয়স : 59 লিঙ্গ : মহিলা	ফটো উপলব্ধ
265	WB/41/290/150520	নাম : নবকুমার বায়েন পিতার নাম: কমল বায়েন বাড়ির নং : n0017 বয়স : 63 লিঙ্গ : পুরুষ	ফটো উপলব্ধ	266	WB/41/290/150171	নাম : হ্যামলী বায়েন স্বামীর নাম: সর্বেশ্বর বায়েন বাড়ির নং : n0016 বয়স : 59 লিঙ্গ : মহিলা	ফটো উপলব্ধ	267	WB/41/290/150043	নাম : সর্বেশ্বর বায়েন পিতার নাম: কমল বায়েন বাড়ির নং : n0016 বয়স : 65 লিঙ্গ : পুরুষ	ফটো উপলব্ধ
268	RSR1199207	নাম : মদিয়ারা বিবি স্বামীর নাম: আমিরুল সেখ বাড়ির নং : n0015 বয়স : 34 লিঙ্গ : মহিলা	ফটো উপলব্ধ	269	RSR0464800	নাম : ললিতা বায়েন স্বামীর নাম: বরেন বায়েন বাড়ির নং : n0015 বয়স : 36 লিঙ্গ : মহিলা	ফটো উপলব্ধ	270	RSR0464792	নাম : বরেন বায়েন পিতার নাম: ভবেশ বায়েন বাড়ির নং : n0015 বয়স : 38 লিঙ্গ : পুরুষ	ফটো উপলব্ধ

বিধানসভা নির্বাচনক্ষেত্রের নং, নাম : 290-ময়ূরেশ্বর
ভাগ নং, নাম : 1-হাজীপুর (অংশ)

271 নাম : সনৎ বায়েন পিতার নাম: ভবেশ বায়েন বাড়ির নং : n0015 বয়স : 46 লিঙ্গ : পুরুষ	LPP1388016 ফটো উপলব্ধ	272 নাম : সোনামুখী বায়েন স্বামীর নাম: ভবেশ বায়েন বাড়ির নং : n0015 বয়স : 71 লিঙ্গ : মহিলা	WB/41/290/150328 ফটো উপলব্ধ	273 নাম : অভিজিত বায়েন পিতার নাম: শান্ত বায়েন বাড়ির নং : n0014 বয়স : 29 লিঙ্গ : পুরুষ	RSR1630961 ফটো উপলব্ধ
274 নাম : টুসি বায়েন স্বামীর নাম: শান্ত বায়েন বাড়ির নং : n0014 বয়স : 50 লিঙ্গ : মহিলা	WB/41/290/150173 ফটো উপলব্ধ	275 নাম : শান্ত বায়েন পিতার নাম: যোগেশ বায়েন বাড়ির নং : n0014 বয়স : 52 লিঙ্গ : পুরুষ	WB/41/290/150170 ফটো উপলব্ধ	276 নাম : শংকরী বায়েন স্বামীর নাম: কান্ত বায়েন বাড়ির নং : n0013 বয়স : 51 লিঙ্গ : মহিলা	WB/41/290/150307 ফটো উপলব্ধ
277 নাম : ডলি বায়েন স্বামীর নাম: বান্ট বায়েন বাড়ির নং : n0012 বয়স : 36 লিঙ্গ : মহিলা	RSR1115211 ফটো উপলব্ধ	278 নাম : বুদ্ধদেব বায়েন পিতার নাম: বাদল বায়েন বাড়ির নং : n0186 বয়স : 27 লিঙ্গ : পুরুষ	RSR1770908 ফটো উপলব্ধ	279 নাম : রুপা বায়েন স্বামীর নাম: সামন্ত বায়েন বাড়ির নং : N0010 বয়স : 24 লিঙ্গ : মহিলা	RSR2020980 ফটো উপলব্ধ
280 নাম : বিশ্বজিৎ বায়েন পিতার নাম: কান্ত বায়েন বাড়ির নং : n0013 বয়স : 28 লিঙ্গ : পুরুষ	RSR1700558 ফটো উপলব্ধ	281 নাম : সাদিবা বিবি স্বামীর নাম: মহম্মদ সেখ বাড়ির নং : n0015 বয়স : 28 লিঙ্গ : মহিলা	RSR1700632 ফটো উপলব্ধ	282 নাম : পুজা বায়েন স্বামীর নাম: মিতুন বায়েন বাড়ির নং : N0031 বয়স : 24 লিঙ্গ : মহিলা	RSR2021251 ফটো উপলব্ধ
283 নাম : কান্ত বায়েন পিতার নাম: যোগেশ বায়েন বাড়ির নং : n0013 বয়স : 54 লিঙ্গ : পুরুষ	RSR2035350 ফটো উপলব্ধ	284 নাম : মমতা বায়েন স্বামীর নাম: মন্টু বায়েন বাড়ির নং : n0015 বয়স : 46 লিঙ্গ : মহিলা	LPP1387992 ফটো উপলব্ধ	285 নাম : জয়ন্তী বায়েন স্বামীর নাম: কাজল বায়েন বাড়ির নং : n0036 বয়স : 32 লিঙ্গ : মহিলা	RSR1549088 ফটো উপলব্ধ
286 নাম : মহম্মদ সেখ পিতার নাম: নজির সেখ বাড়ির নং : n0015 বয়স : 31 লিঙ্গ : পুরুষ	RSR1199496 ফটো উপলব্ধ	287 নাম : মন্টু বায়েন পিতার নাম: ভবেশ বায়েন বাড়ির নং : n0015 বয়স : 49 লিঙ্গ : পুরুষ	RSR2035285 ফটো উপলব্ধ	288 নাম : আদুরী বায়েন স্বামীর নাম: সনৎ বায়েন বাড়ির নং : n0140 বয়স : 43 লিঙ্গ : মহিলা	LPP1443688 ফটো উপলব্ধ
289 নাম : সুরজিত বায়েন পিতার নাম: আনন্দ বায়েন বাড়ির নং : n0030 বয়স : 29 লিঙ্গ : পুরুষ	RSR1700566 ফটো উপলব্ধ	290 নাম : মাধুরী বায়েন স্বামীর নাম: গৌর বায়েন বাড়ির নং : n0031 বয়স : 69 লিঙ্গ : মহিলা	RSR2240877 ফটো উপলব্ধ	291 নাম : পার্থ বায়েন পিতার নাম: হরিপদ বায়েন বাড়ির নং : এন0019 বয়স : 24 লিঙ্গ : পুরুষ	RSR2192938 ফটো উপলব্ধ
292 নাম : রুপালি বায়েন স্বামীর নাম: সুখেন বায়েন বাড়ির নং : n0175 বয়স : 32 লিঙ্গ : মহিলা	RSR1770791 ফটো উপলব্ধ	293 নাম : বাসিরুন খাতুন পিতার নাম: আবদুল্লা সেখ বাড়ির নং : ডাবুক বয়স : 25 লিঙ্গ : মহিলা	RSR2052389 ফটো উপলব্ধ	294 নাম : রঞ্জিত বায়েন পিতার নাম: আসিস বায়েন বাড়ির নং : এন0036 বয়স : 23 লিঙ্গ : পুরুষ	RSR2268910 ফটো উপলব্ধ
295 নাম : পিঙ্কি বায়েন স্বামীর নাম: মিতুন বায়েন বাড়ির নং : এন0000 বয়স : 27 লিঙ্গ : মহিলা	RSR2269116 ফটো উপলব্ধ	296 নাম : নাসিমা খাতুন স্বামীর নাম: নূর ইসলাম বাড়ির নং : এন0183 বয়স : 27 লিঙ্গ : মহিলা	RSR2125920 ফটো উপলব্ধ	297 নাম : শিশির বায়েন পিতার নাম: কান্ত বায়েন বাড়ির নং : এন0013 বয়স : 23 লিঙ্গ : পুরুষ	RSR2126068 ফটো উপলব্ধ
298 নাম : শ্যামল বায়েন পিতার নাম: হরিপদ বায়েন বাড়ির নং : এন0019 বয়স : 25 লিঙ্গ : পুরুষ	RSR2125938 ফটো উপলব্ধ	299 নাম : গোপাল বায়েন পিতার নাম: সত্য বায়েন বাড়ির নং : এন0034 বয়স : 24 লিঙ্গ : পুরুষ	RSR2126043 ফটো উপলব্ধ	300 নাম : নন্দ বায়েন পিতার নাম: কার্তিক বায়েন বাড়ির নং : এন0024 বয়স : 23 লিঙ্গ : পুরুষ	RSR2268944 ফটো উপলব্ধ

বিধানসভা নির্বাচনক্ষেত্রের নং, নাম : 290-ময়ূরেশ্বর
ভাগ নং, নাম : 1-হাজীপুর (অংশ)

301	RSR2268985	ফটো উপলব্ধ	302	RSR2269058	ফটো উপলব্ধ	303	RSR1975614	ফটো উপলব্ধ
নাম : শ্রবাণী বায়েন স্বামীর নাম: হেমন্ত বায়েন বাড়ির নং : এন0019 বয়স : 24 লিঙ্গ : মহিলা			নাম : পরিতোষ বায়েন স্বামীর নাম: সুবীর বায়েন বাড়ির নং : এন0000 বয়স : 22 লিঙ্গ : পুরুষ			নাম : লক্ষ্মী বায়েন স্বামীর নাম: বিপিন বায়েন বাড়ির নং : n0019 বয়স : 73 লিঙ্গ : মহিলা		
304	RSR1890938	ফটো উপলব্ধ	305	RSR1849629	ফটো উপলব্ধ	306	RSR1770858	ফটো উপলব্ধ
নাম : রীতা বায়েন স্বামীর নাম: প্রসেনজীত বায়েন বাড়ির নং : এন0030 বয়স : 25 লিঙ্গ : মহিলা			নাম : সাখী বায়েন স্বামীর নাম: বুদ্ধদেব বায়েন বাড়ির নং : n0212 বয়স : 26 লিঙ্গ : মহিলা			নাম : অনিমা বায়েন স্বামীর নাম: গৌতম বায়েন বাড়ির নং : n0181 বয়স : 30 লিঙ্গ : মহিলা		
307	RSR1700418	ফটো উপলব্ধ	308	RSR1700426	ফটো উপলব্ধ	309	RSR1700434	ফটো উপলব্ধ
নাম : সঞ্জয় বায়েন পিতার নাম: কার্তিক বায়েন বাড়ির নং : n0024 বয়স : 28 লিঙ্গ : পুরুষ			নাম : সুজন বায়েন পিতার নাম: সুনীল বায়েন বাড়ির নং : n0027 বয়স : 28 লিঙ্গ : পুরুষ			নাম : কাজল দাস স্বামীর নাম: বাপন বায়েন বাড়ির নং : n0011 বয়স : 30 লিঙ্গ : মহিলা		
310	RSR1700459	ফটো উপলব্ধ	311	RSR2370377	ফটো উপলব্ধ	312	RSR1700467	ফটো উপলব্ধ
নাম : হেমন্ত বায়েন পিতার নাম: গুরুসদয় বায়েন বাড়ির নং : n0019 বয়স : 28 লিঙ্গ : পুরুষ			নাম : সপ্তম বায়েন পিতার নাম: হরিপদ বায়েন বাড়ির নং : এন0019 বয়স : 21 লিঙ্গ : পুরুষ			নাম : বিজয় বায়েন পিতার নাম: দয়াল বায়েন বাড়ির নং : n0025 বয়স : 29 লিঙ্গ : পুরুষ		
313	RSR1770866	ফটো উপলব্ধ	314	RSR1770874	ফটো উপলব্ধ	315	RSR2091767	ফটো উপলব্ধ
নাম : উর্মিলা বায়েন স্বামীর নাম: অমিত বায়েন বাড়ির নং : n0182 বয়স : 28 লিঙ্গ : মহিলা			নাম : অজয় বায়েন পিতার নাম: দয়াল বায়েন বাড়ির নং : n0183 বয়স : 28 লিঙ্গ : পুরুষ			নাম : তাজিরা বিবি স্বামীর নাম: আসমত সেখ বাড়ির নং : N1178 বয়স : 33 লিঙ্গ : মহিলা		
316	LPP2021715	ফটো উপলব্ধ	317	RSR1997055	ফটো উপলব্ধ	318	RSR2020931	ফটো উপলব্ধ
নাম : সুরমিলা বিবি স্বামীর নাম: সাবিরুল সেখ বাড়ির নং : n0166 বয়স : 43 লিঙ্গ : মহিলা			নাম : নাজমা ইয়াসমিন পিতার নাম: কাজেম আলি বাড়ির নং : N0127 বয়স : 26 লিঙ্গ : মহিলা			নাম : নুরুলিসা খাতুন পিতার নাম: মুহম্মদ নজরুল ইসলাম বাড়ির নং : N0166 বয়স : 25 লিঙ্গ : মহিলা		
319	RSR1861947	ফটো উপলব্ধ	320	RSR1862044	ফটো উপলব্ধ	321	RSR1291509	ফটো উপলব্ধ
নাম : হালিমা বিবি স্বামীর নাম: মহঃ কারেন মল্লিক বাড়ির নং : n0059 বয়স : 30 লিঙ্গ : মহিলা			নাম : মেহেরুল্লাহা বিবি স্বামীর নাম: জামিরুদ্দিন সেখ বাড়ির নং : n0059 বয়স : 34 লিঙ্গ : মহিলা			নাম : ফুলঝুরি বিবি স্বামীর নাম: কাজেম আলি বাড়ির নং : n0127 বয়স : 41 লিঙ্গ : মহিলা		
322	WB/41/290/150135	ফটো উপলব্ধ	323	RSR1770932	ফটো উপলব্ধ	324	RSR1770817	ফটো উপলব্ধ
নাম : কলি বিবি স্বামীর নাম: সেখ সাদের হাজী বাড়ির নং : n0127 বয়স : 71 লিঙ্গ : মহিলা			নাম : লেভী বিবি স্বামীর নাম: সোনারুল সেখ বাড়ির নং : n0189 বয়স : 33 লিঙ্গ : মহিলা			নাম : নইমা বিবি স্বামীর নাম: হাসনাৎ সেখ বাড়ির নং : n0177 বয়স : 33 লিঙ্গ : মহিলা		
325	RSR1770833	ফটো উপলব্ধ	326	RSR1849520	ফটো উপলব্ধ	327	RSR1849546	ফটো উপলব্ধ
নাম : গোলাপী বিবি স্বামীর নাম: মহঃ সালাউদ্দিন সেখ বাড়ির নং : n0179 বয়স : 29 লিঙ্গ : মহিলা			নাম : নারজিনা বিবি স্বামীর নাম: হিরন সেখ বাড়ির নং : n0202 বয়স : 32 লিঙ্গ : মহিলা			নাম : মনিকা বিবি স্বামীর নাম: সফিকুল ইসলাম সেখ বাড়ির নং : n0204 বয়স : 32 লিঙ্গ : মহিলা		
328	RSR1849678	ফটো উপলব্ধ	329	RSR1849611	ফটো উপলব্ধ	330	RSR1849587	ফটো উপলব্ধ
নাম : ফারসিনা বিবি স্বামীর নাম: নূর আলামিন সেখ বাড়ির নং : n0217 বয়স : 24 লিঙ্গ : মহিলা			নাম : আসরাফি বিবি স্বামীর নাম: জুয়েল মল্লিক বাড়ির নং : n0211 বয়স : 26 লিঙ্গ : মহিলা			নাম : আয়েসা বিবি স্বামীর নাম: মুস্তাকিম মল্লিক বাড়ির নং : n0208 বয়স : 28 লিঙ্গ : মহিলা		

331 নাম : নফিজা বিবি স্বামীর নাম: বাবর সেখ বাড়ির নং : নং0058 বয়স : 25 লিঙ্গ : মহিলা	RSR1896364 ফটো উপলব্ধ	332 নাম : সারিউল ইসলাম পিতার নাম: কাজেম আলী বাড়ির নং : এন0127 বয়স : 23 লিঙ্গ : পুরুষ	RSR2268936 ফটো উপলব্ধ	333 নাম : কানিজ ফতেমা বেগম স্বামীর নাম: মহঃ ইনসান আলি বাড়ির নং : n0184 বয়স : 27 লিঙ্গ : মহিলা	RSR1770882 ফটো উপলব্ধ
334 নাম : জুয়েল মল্লিক পিতার নাম: আমিরুল মল্লিক বাড়ির নং : n0170 বয়স : 28 লিঙ্গ : পুরুষ	RSR1770742 ফটো উপলব্ধ	335 নাম : কারিবুল মল্লিক পিতার নাম: বিলাত মল্লিক বাড়ির নং : n0199 বয়স : 26 লিঙ্গ : পুরুষ	RSR1849496 ফটো উপলব্ধ	336 নাম : কবিরুল মল্লিক পিতার নাম: বিলাত মল্লিক বাড়ির নং : n0100 বয়স : 28 লিঙ্গ : পুরুষ	RSR1700400 ফটো উপলব্ধ
337 নাম : আমিনা খাতুন স্বামীর নাম: নসিরুদ্দিন মল্লিক বাড়ির নং : এন00000 বয়স : 23 লিঙ্গ : মহিলা	RSR2268993 ফটো উপলব্ধ	338 নাম : হুসেন আহম্মেদ মল্লিক পিতার নাম: নসিরুদ্দিন মল্লিক বাড়ির নং : এন0098 বয়স : 28 লিঙ্গ : পুরুষ	RSR1890920 ফটো উপলব্ধ	339 নাম : মুস্তাকিম মল্লিক পিতার নাম: জামসেদ মল্লিক বাড়ির নং : n0100 বয়স : 35 লিঙ্গ : পুরুষ	RSR1199744 ফটো উপলব্ধ
340 নাম : নুরসেমা বিবি স্বামীর নাম: আমিরুল সেখ বাড়ির নং : একফ জুগা বয়স : 35 লিঙ্গ : মহিলা	RSR1548791 ফটো উপলব্ধ	341 নাম : আমিরুল সেখ পিতার নাম: ইয়াহক সেখ বাড়ির নং : একফ জুগা বয়স : 37 লিঙ্গ : পুরুষ	RSR1199900 ফটো উপলব্ধ	342 নাম : রেহেনা বিবি স্বামীর নাম: জামিরুল সেখ বাড়ির নং : n0147 বয়স : 36 লিঙ্গ : মহিলা	RSR1199132 ফটো উপলব্ধ
343 নাম : জামিরুল সেখ পিতার নাম: ইয়াহক সেখ বাড়ির নং : n0147 বয়স : 37 লিঙ্গ : পুরুষ	RSR1198514 ফটো উপলব্ধ	344 নাম : হাসিবুল মল্লিক পিতার নাম: ওহাব মল্লিক বাড়ির নং : n0147 বয়স : 34 লিঙ্গ : পুরুষ	RSR1291806 ফটো উপলব্ধ	345 নাম : নসিমউদ্দিন মল্লিক পিতার নাম: ওহাব মল্লিক বাড়ির নং : n0147 বয়স : 42 লিঙ্গ : পুরুষ	LPP2358562 ফটো উপলব্ধ
346 নাম : তানজিলা বিবি স্বামীর নাম: ওহাব মল্লিক বাড়ির নং : n0147 বয়স : 49 লিঙ্গ : মহিলা	LPP2357879 ফটো উপলব্ধ	347 নাম : নুরনবী মল্লিক পিতার নাম: হুমায়ূন মল্লিক বাড়ির নং : n0115 বয়স : 62 লিঙ্গ : পুরুষ	WB/41/290/150577 ফটো উপলব্ধ	348 নাম : রসিদা বিবি স্বামীর নাম: সেখ নুরনবী মল্লিক বাড়ির নং : n0115 বয়স : 56 লিঙ্গ : মহিলা	WB/41/290/150627 ফটো উপলব্ধ
349 নাম : মহঃ কারেন মল্লিক পিতার নাম: নুরনবী মল্লিক বাড়ির নং : n0115 বয়স : 33 লিঙ্গ : পুরুষ	RSR1453893 ফটো উপলব্ধ	350 নাম : অকিলা বিবি স্বামীর নাম: বিলাত মল্লিক বাড়ির নং : n0100 বয়স : 51 লিঙ্গ : মহিলা	WB/41/290/150312 ফটো উপলব্ধ	351 নাম : অলিউল্লা মল্লিক পিতার নাম: জামসেদ মল্লিক বাড়ির নং : n0100 বয়স : 32 লিঙ্গ : পুরুষ	RSR1453927 ফটো উপলব্ধ
352 নাম : ফরিদা বিবি স্বামীর নাম: জামসেদ মল্লিক বাড়ির নং : n0100 বয়স : 53 লিঙ্গ : মহিলা	WB/41/290/150310 ফটো উপলব্ধ	353 নাম : বিলাত মল্লিক পিতার নাম: ফয়েজ মল্লিক বাড়ির নং : n0100 বয়স : 58 লিঙ্গ : পুরুষ	RSR1975424 ফটো উপলব্ধ	354 নাম : মহঃ নাসিরুদ্দিন মল্লিক পিতার নাম: মহেদ মল্লিক বাড়ির নং : n0098 বয়স : 61 লিঙ্গ : পুরুষ	RSR2035004 ফটো উপলব্ধ
355 নাম : তানজিলা বিবি স্বামীর নাম: সেখ ইয়াহক বাড়ির নং : n0147 বয়স : 61 লিঙ্গ : মহিলা	WB/41/290/150161 ফটো উপলব্ধ	356 নাম : মাসিউল্লাহ মল্লিক পিতার নাম: নওশার মল্লিক বাড়ির নং : n0190 বয়স : 28 লিঙ্গ : পুরুষ	RSR1770940 ফটো উপলব্ধ	357 নাম : আসজাদ আহম্মাদ মল্লিক পিতার নাম: মহম্মাদ নাসিরুদ্দীন মল্লিক বাড়ির নং : এন0098 বয়স : 24 লিঙ্গ : পুরুষ	RSR2193142 ফটো উপলব্ধ
358 নাম : তাজমিনা খাতুন স্বামীর নাম: মসিউল্লাহ মল্লিক বাড়ির নং : এন0190 বয়স : 23 লিঙ্গ : মহিলা	RSR2193175 ফটো উপলব্ধ	359 নাম : আমিনা বিবি স্বামীর নাম: নসিরুদ্দিন মল্লিক বাড়ির নং : এন0098 বয়স : 39 লিঙ্গ : মহিলা	WB/41/290/150314 ফটো উপলব্ধ	360 নাম : হাফসা খাতুন পিতার নাম: মোহম্মাদ নাসিরুদ্দিন মল্লিক বাড়ির নং : এন0105 বয়স : 20 লিঙ্গ : মহিলা	RSR2376762 ফটো উপলব্ধ

বিধানসভা নির্বাচনক্ষেত্রের নং, নাম : 290-ময়ূরেশ্বর
ভাগ নং, নাম : 1-হাজীপুর (অংশ)

361 নাম : রুপসাহানা খাতুন স্বামীর নাম : হসিবুল মল্লিক বাড়ির নং : এন0000 বয়স : 21 লিঙ্গ : মহিলা	RSR2269082 ফটো উপলব্ধ	362 নাম : মল্লিক জামসেদ পিতার নাম : মল্লিক ফয়েজ বাড়ির নং : n0100 বয়স : 57 লিঙ্গ : পুরুষ	WB/41/290/150666 ফটো উপলব্ধ	363 নাম : গোলাম করিম পিতার নাম : গোলাম মহম্মদ বাড়ির নং : n0057 বয়স : 32 লিঙ্গ : পুরুষ	RSR1453844 ফটো উপলব্ধ
364 নাম : সাকিয়া বিবি স্বামীর নাম : গোলাম মহম্মদ বাড়ির নং : n0057 বয়স : 61 লিঙ্গ : মহিলা	RSR2034890 ফটো উপলব্ধ	365 নাম : গোলাম মহম্মদ পিতার নাম : লীলবর সেখ বাড়ির নং : n0057 বয়স : 66 লিঙ্গ : পুরুষ	RSR2034932 ফটো উপলব্ধ	366 নাম : পলি খাতুন স্বামীর নাম : চয়ন মিঞা বাড়ির নং : n0118 বয়স : 34 লিঙ্গ : মহিলা	RSR1631100 ফটো উপলব্ধ
367 নাম : চয়ন মিঞা পিতার নাম : সেন্টু মিঞা বাড়ির নং : n0118 বয়স : 39 লিঙ্গ : পুরুষ	RSR1631118 ফটো উপলব্ধ	368 নাম : রুখসানা হক স্বামীর নাম : আপেল হক বাড়ির নং : n0118 বয়স : 45 লিঙ্গ : মহিলা	LPP1387026 ফটো উপলব্ধ	369 নাম : সামসুল কামাল মিঞা পিতার নাম : মুহম্মদ আবুল হাশেম অথবা আবুল হাশেম সেখ বাড়ির নং : n0118 বয়স : 69 লিঙ্গ : পুরুষ	LPP2018992 ফটো উপলব্ধ
370 নাম : মাহমুদা খাতুন স্বামীর নাম : সামসুল কামাল মিঞা বাড়ির নং : n0118 বয়স : 65 লিঙ্গ : মহিলা	WB/41/290/150768 ফটো উপলব্ধ	371 নাম : মিতু রবিদাস স্বামীর নাম : পূর্ণ রবিদাস বাড়ির নং : n0164 বয়স : 34 লিঙ্গ : মহিলা	RSR1199371 ফটো উপলব্ধ	372 নাম : ফাতিমা আব্দুর রশিদ পিতার নাম : আবদুর রশিদ বাড়ির নং : n0214 বয়স : 26 লিঙ্গ : মহিলা	RSR1849645 ফটো উপলব্ধ
373 নাম : রাশিদুল রহমান পিতার নাম : সফিউল্লাহ সেখ বাড়ির নং : n0213 বয়স : 26 লিঙ্গ : পুরুষ	RSR1849637 ফটো উপলব্ধ	374 নাম : হাসানুররজমান সেখ পিতার নাম : সৈয়দ মুহঃ রাজী বাড়ির নং : n0117 বয়স : 52 লিঙ্গ : পুরুষ	LPP2018687 ফটো উপলব্ধ	375 নাম : টুলু বিবি স্বামীর নাম : হাসানুর সেখ বাড়ির নং : n0117 বয়স : 45 লিঙ্গ : মহিলা	LPP2357614 ফটো উপলব্ধ
376 নাম : আলীরেজা সেখ পিতার নাম : মহম্মদ রাজী সেখ বাড়ির নং : n0117 বয়স : 39 লিঙ্গ : পুরুষ	LPP2220176 ফটো উপলব্ধ	377 নাম : পুতুল লেট স্বামীর নাম : আনন্দ লেট বাড়ির নং : n0192 বয়স : 28 লিঙ্গ : মহিলা	RSR1770965 ফটো উপলব্ধ	378 নাম : দিপঙ্কর লেট পিতার নাম : সুভাষ লেট বাড়ির নং : এন0042 বয়স : 26 লিঙ্গ : পুরুষ	RSR2126001 ফটো উপলব্ধ
379 নাম : স্বপন লেট পিতার নাম : বিনয় লেট বাড়ির নং : n0041 বয়স : 30 লিঙ্গ : পুরুষ	RSR1548882 ফটো উপলব্ধ	380 নাম : বিপুল লেট পিতার নাম : সুভাষ লেট বাড়ির নং : N0042 বয়স : 24 লিঙ্গ : পুরুষ	RSR2021194 ফটো উপলব্ধ	381 নাম : গৌরাজ লেট পিতার নাম : অনন্ত লেট বাড়ির নং : এন0039 বয়স : 25 লিঙ্গ : পুরুষ	RSR2125953 ফটো উপলব্ধ
382 নাম : টুম্পা লেট স্বামীর নাম : সঞ্জীত লেট বাড়ির নং : এন0000 বয়স : 27 লিঙ্গ : মহিলা	RSR2268977 ফটো উপলব্ধ	383 নাম : সাথী লেট স্বামীর নাম : স্বপন লেট বাড়ির নং : n0195 বয়স : 22 লিঙ্গ : মহিলা	RSR1770999 ফটো উপলব্ধ	384 নাম : আপন লেট পিতার নাম : সুভাষ লেট বাড়ির নং : n0187 বয়স : 27 লিঙ্গ : পুরুষ	RSR1770916 ফটো উপলব্ধ
385 নাম : আনন্দ লেট পিতার নাম : রামকানু লেট বাড়ির নং : n0038 বয়স : 43 লিঙ্গ : পুরুষ	RSR1115385 ফটো উপলব্ধ	386 নাম : কৃষ্ণ লেট স্বামীর নাম : মুক্তিপদ লেট বাড়ির নং : n0040 বয়স : 37 লিঙ্গ : মহিলা	RSR1198803 ফটো উপলব্ধ	387 নাম : মায়্যা লেট স্বামীর নাম : সুভাষ লেট বাড়ির নং : n0042 বয়স : 43 লিঙ্গ : মহিলা	LPP2019305 ফটো উপলব্ধ
388 নাম : সুভাষ লেট পিতার নাম : গাজল লেট বাড়ির নং : n0042 বয়স : 50 লিঙ্গ : পুরুষ	WB/41/290/150585 ফটো উপলব্ধ	389 নাম : টুনটুনি লেট স্বামীর নাম : মহাদেব লেট বাড়ির নং : n0041 বয়স : 34 লিঙ্গ : মহিলা	RSR1371764 ফটো উপলব্ধ	390 নাম : মহাদেব লেট পিতার নাম : বিনয় লেট বাড়ির নং : n0041 বয়স : 38 লিঙ্গ : পুরুষ	RSR1371756 ফটো উপলব্ধ

বিধানসভা নির্বাচনক্ষেত্রের নং, নাম : 290-ময়ূরেশ্বর
ভাগ নং, নাম : 1-হাজীপুর (অংশ)

391 নাম : বাসন্তী লেট স্বামীর নাম: বিনয় লেট বাড়ির নং : n0041 বয়স : 55 লিঙ্গ : মহিলা ফটো উপলব্ধ	WB/41/290/150704	392 নাম : বিনয় লেট পিতার নাম: গাজল লেট বাড়ির নং : n0041 বয়স : 61 লিঙ্গ : পুরুষ ফটো উপলব্ধ	WB/41/290/150651	393 নাম : সঞ্জিত লেট পিতার নাম: মুক্তিপদ লেট বাড়ির নং : n0040 বয়স : 35 লিঙ্গ : পুরুষ ফটো উপলব্ধ	RSR1199363
394 নাম : বুলবুল লেট স্বামীর নাম: মুক্তি লেট বাড়ির নং : n0040 বয়স : 54 লিঙ্গ : মহিলা ফটো উপলব্ধ	WB/41/290/150226	395 নাম : মুক্তি লেট পিতার নাম: গাজল লেট বাড়ির নং : n0040 বয়স : 59 লিঙ্গ : পুরুষ ফটো উপলব্ধ	WB/41/290/150687	396 নাম : শান্তি লেট স্বামীর নাম: অনন্ত লেট বাড়ির নং : n0039 বয়স : 57 লিঙ্গ : মহিলা ফটো উপলব্ধ	WB/41/290/150174
397 নাম : অনন্ত লেট পিতার নাম: সমাদীশ লেট বাড়ির নং : n0039 বয়স : 63 লিঙ্গ : পুরুষ ফটো উপলব্ধ	WB/41/290/150422	398 নাম : শিখা লেট স্বামীর নাম: রামকেনু লেট বাড়ির নং : n0038 বয়স : 48 লিঙ্গ : মহিলা ফটো উপলব্ধ	LPP1387174	399 নাম : সুমিতা লেট স্বামীর নাম: যুধিষ্ঠির লেট বাড়ির নং : n0038 বয়স : 51 লিঙ্গ : মহিলা ফটো উপলব্ধ	WB/41/290/150656
400 নাম : যুধিষ্ঠির লেট পিতার নাম: ধরম লেট বাড়ির নং : n0038 বয়স : 58 লিঙ্গ : পুরুষ ফটো উপলব্ধ	WB/41/290/150654	401 নাম : সমান্তি লেট স্বামীর নাম: কৃষ্ণ লেট বাড়ির নং : n0040 বয়স : 33 লিঙ্গ : মহিলা ফটো উপলব্ধ	RSR1631035	402 নাম : মধুমিতা দাস স্বামীর নাম: নয়ন দাই বাড়ির নং : নয়ন দাই বয়স : 25 লিঙ্গ : মহিলা ফটো উপলব্ধ	YDA2129542
403 নাম : মিনারুল সেখ পিতার নাম: নবাবজান সেখ বাড়ির নং : n0112 বয়স : 32 লিঙ্গ : পুরুষ ফটো উপলব্ধ	RSR1700392	404 নাম : নসির সেখ পিতার নাম: নামদার সেখ বাড়ির নং : এন0154 বয়স : 27 লিঙ্গ : পুরুষ ফটো উপলব্ধ	RSR1890953	405 নাম : ইয়াজুল সেখ পিতার নাম: জাহাঙ্গীর সেখ বাড়ির নং : এন0101 বয়স : 28 লিঙ্গ : পুরুষ ফটো উপলব্ধ	RSR1890904
406 নাম : বিপ্লব সেখ পিতার নাম: খালেদ সেখ বাড়ির নং : n0048 বয়স : 39 লিঙ্গ : পুরুষ ফটো উপলব্ধ	RSR1700640	407 নাম : জবেদা বিবি স্বামীর নাম: আনিরুল সেখ বাড়ির নং : n0153 বয়স : 32 লিঙ্গ : মহিলা ফটো উপলব্ধ	RSR1700657	408 নাম : নাইমুদ্দিন সেখ পিতার নাম: রেজাউল সেখ বাড়ির নং : n0134 বয়স : 31 লিঙ্গ : পুরুষ ফটো উপলব্ধ	RSR1700665
409 নাম : পরামিনা বিবি স্বামীর নাম: আব্দুলজিয়াদুল্লা লেখ বাড়ির নং : n0078 বয়স : 35 লিঙ্গ : মহিলা ফটো উপলব্ধ	RSR1700673	410 নাম : কোহিনুর বিবি স্বামীর নাম: দীনমুহম্মদ সেখ বাড়ির নং : n0106 বয়স : 66 লিঙ্গ : মহিলা ফটো উপলব্ধ	WB/41/290/150023	411 নাম : বিশুজিৎ বায়েন পিতার নাম: পানু বায়েন বাড়ির নং : এন0173 বয়স : 25 লিঙ্গ : পুরুষ ফটো উপলব্ধ	RSR1890862
412 নাম : মজিদা বিবি স্বামীর নাম: রবিউল সেখ বাড়ির নং : এন0104 বয়স : 26 লিঙ্গ : মহিলা ফটো উপলব্ধ	RSR1891035	413 নাম : লালি বিবি স্বামীর নাম: আবুল কালাম আজাদ বাড়ির নং : এন0104 বয়স : 30 লিঙ্গ : মহিলা ফটো উপলব্ধ	RSR1891027	414 নাম : কামরুন্নেসা বিবি স্বামীর নাম: মিনারুল সেখ বাড়ির নং : এন00112 বয়স : 28 লিঙ্গ : মহিলা ফটো উপলব্ধ	RSR1890987
415 নাম : মহঃ তাজেদা সেখ পিতার নাম: ফজল হক বাড়ির নং : n0185 বয়স : 27 লিঙ্গ : পুরুষ ফটো উপলব্ধ	RSR1770890	416 নাম : ফিরদৌস সেখ পিতার নাম: রেজাউল সেখ বাড়ির নং : এন00148 বয়স : 21 লিঙ্গ : পুরুষ ফটো উপলব্ধ	RSR2313880	417 নাম : আমিরুল সেখ পিতার নাম: মোর্তুজা সেখ বাড়ির নং : n0176 বয়স : 28 লিঙ্গ : পুরুষ ফটো উপলব্ধ	RSR1770809
418 নাম : আব্দুল কাদের সেখ পিতার নাম: আব্দুল বাসার বাড়ির নং : n0178 বয়স : 27 লিঙ্গ : পুরুষ ফটো উপলব্ধ	RSR1770825	419 নাম : মকুল সেখ পিতার নাম: হারুন সেখ বাড়ির নং : n0194 বয়স : 28 লিঙ্গ : পুরুষ ফটো উপলব্ধ	RSR1770981	420 নাম : মাবুদ সেখ পিতার নাম: রেজাউল সেখ বাড়ির নং : n0196 বয়স : 27 লিঙ্গ : পুরুষ ফটো উপলব্ধ	RSR1771005

421 নাম : সামিদা বিবি স্বামীর নাম: আব্বাস সেখ বাড়ির নং : n0005 বয়স : 35 লিঙ্গ : মহিলা	RSR1199157 ফটো উপলব্ধ	422 নাম : রূপালি বিবি স্বামীর নাম: হাসিরুল সেখ বাড়ির নং : n0074 বয়স : 34 লিঙ্গ : মহিলা	RSR1198753 ফটো উপলব্ধ	423 নাম : সিরাজুল সেখ পিতার নাম: নাজিমুদ্দিন সেখ বাড়ির নং : n0205 বয়স : 26 লিঙ্গ : পুরুষ	RSR1849553 ফটো উপলব্ধ
424 নাম : রিফ্ক সেখ পিতার নাম: মোজাম সেখ বাড়ির নং : n0207 বয়স : 27 লিঙ্গ : পুরুষ	RSR1849579 ফটো উপলব্ধ	425 নাম : সাইরুল সেখ মায়ের নাম: আরজাহান বিবি বাড়ির নং : n0203 বয়স : 26 লিঙ্গ : পুরুষ	RSR1849538 ফটো উপলব্ধ	426 নাম : মহঃ ইসরাফিল সেখ পিতার নাম: দৌনমহম্মাদ সেখ বাড়ির নং : n0106 বয়স : 39 লিঙ্গ : পুরুষ	LPP2220044 ফটো উপলব্ধ
427 নাম : মানুআরা বিবি স্বামীর নাম: সৈয়দ হিলাল বাড়ির নং : n0078 বয়স : 45 লিঙ্গ : মহিলা	RSR2101079 ফটো উপলব্ধ	428 নাম : হিলাল সেখ পিতার নাম: তাহিদ সেখ বাড়ির নং : n0076 বয়স : 54 লিঙ্গ : পুরুষ	RSR2034866 ফটো উপলব্ধ	429 নাম : আকাশ সেখ পিতার নাম: সেখ আলাউদ্দিন সাবির বাড়ির নং : এন00290 বয়স : 22 লিঙ্গ : পুরুষ	RSR2235356 ফটো উপলব্ধ
430 নাম : রাজেশ সেখ পিতার নাম: নুরহোদা সেখ বাড়ির নং : এন0155 বয়স : 23 লিঙ্গ : পুরুষ	RSR2126019 ফটো উপলব্ধ	431 নাম : নেহেরুল সেখ পিতার নাম: সেকেন্দার সেখ বাড়ির নং : n0064 বয়স : 55 লিঙ্গ : পুরুষ	RSR2241560 ফটো উপলব্ধ	432 নাম : হাসিনা খাতুন স্বামীর নাম: জসিমুদ্দিন সেখ বাড়ির নং : এন0000 বয়স : 22 লিঙ্গ : মহিলা	RSR2268779 ফটো উপলব্ধ
433 নাম : জাবারুল সেখ পিতার নাম: রেজাউল সেখ বাড়ির নং : এন0131 বয়স : 22 লিঙ্গ : পুরুষ	RSR2268811 ফটো উপলব্ধ	434 নাম : তাবারোক সেখ পিতার নাম: জাহাঙ্গির সেখ বাড়ির নং : এন0000 বয়স : 20 লিঙ্গ : পুরুষ	RSR2269132 ফটো উপলব্ধ	435 নাম : রাবিউল সেখ পিতার নাম: সেখ আলাউদ্দিন সাবির বাড়ির নং : এন0158 বয়স : 24 লিঙ্গ : পুরুষ	RSR2269157 ফটো উপলব্ধ
436 নাম : তাজমিরা বিবি স্বামীর নাম: রফিক সেখ বাড়ির নং : n0144 বয়স : 28 লিঙ্গ : মহিলা	RSR1700624 ফটো উপলব্ধ	437 নাম : শের আলম সেখ পিতার নাম: মহঃ মুসাহক সেখ বাড়ির নং : n0090 বয়স : 35 লিঙ্গ : পুরুষ	RSR1198613 ফটো উপলব্ধ	438 নাম : আজিজুল সেখ পিতার নাম: সাদআলী সেখ বাড়ির নং : n0153 বয়স : 68 লিঙ্গ : পুরুষ	LPP2019628 ফটো উপলব্ধ
439 নাম : রহিমা বিবি স্বামীর নাম: শেরআলম সেখ বাড়ির নং : n0090 বয়স : 32 লিঙ্গ : মহিলা	RSR1453851 ফটো উপলব্ধ	440 নাম : কলেজ সেখ পিতার নাম: অশ্রুত সেখ বাড়ির নং : এন0000 বয়স : 22 লিঙ্গ : পুরুষ	RSR2269017 ফটো উপলব্ধ	441 নাম : নাকিয়া সুলতানা পিতার নাম: সাহাবুল সেখ বাড়ির নং : এন 00064 বয়স : 21 লিঙ্গ : মহিলা	RSR2286243 ফটো উপলব্ধ
442 নাম : আরসাদ সেখ পিতার নাম: সৈয়দ আব্বাস সেখ বাড়ির নং : এন0000 বয়স : 52 লিঙ্গ : পুরুষ	AAF1516467 ফটো উপলব্ধ	443 নাম : জাগেরুননেশা খাতুন স্বামীর নাম: সেকেন্দার সেখ বাড়ির নং : এন0000 বয়স : 21 লিঙ্গ : মহিলা	RSR2268795 ফটো উপলব্ধ	444 নাম : আতিবুল সেখ পিতার নাম: নেকবাস সেখ বাড়ির নং : এন0132 বয়স : 21 লিঙ্গ : পুরুষ	RSR2268837 ফটো উপলব্ধ
445 নাম : রানী বেগম স্বামীর নাম: মহ আসমতুল্লা বাড়ির নং : n0005 বয়স : 42 লিঙ্গ : মহিলা	LPP2022036 ফটো উপলব্ধ	446 নাম : আজিদ সেখ পিতার নাম: আলেকবর সেখ বাড়ির নং : n0084 বয়স : 65 লিঙ্গ : পুরুষ	RSR1975267 ফটো উপলব্ধ	447 নাম : হাসিবা বিবি স্বামীর নাম: সাকিরুল সেখ বাড়ির নং : n0136 বয়স : 35 লিঙ্গ : মহিলা	RSR1198761 ফটো উপলব্ধ
448 নাম : চাঁদ মহম্মাদ সেখ পিতার নাম: আলম সেখ বাড়ির নং : n0051 বয়স : 40 লিঙ্গ : পুরুষ	LPP2219962 ফটো উপলব্ধ	449 নাম : কায়মবার সেখ পিতার নাম: সেকেন্দার সেখ বাড়ির নং : n0063 বয়স : 73 লিঙ্গ : পুরুষ	RSR1975572 ফটো উপলব্ধ	450 নাম : হিরন সেখ পিতার নাম: কামারুল সেখ বাড়ির নং : n0044 বয়স : 35 লিঙ্গ : পুরুষ	RSR1700681 ফটো উপলব্ধ

451 নাম : সবুর বিবি স্বামীর নাম : নূরুজ্জামান শেখ বাড়ির নং : n0111 বয়স : 60 লিঙ্গ : মহিলা	RSR2035210 ফটো উপলব্ধ	452 নাম : সুলতা বিবি স্বামীর নাম : মহঃ মনিরুদ্দিন সেখ বাড়ির নং : n0063 বয়স : 47 লিঙ্গ : মহিলা	RSR2035145 ফটো উপলব্ধ	453 নাম : আব্দুল আজিম সেখ পিতার নাম : হুরমুত সেখ বাড়ির নং : n0121 বয়স : 81 লিঙ্গ : পুরুষ	RSR2035319 ফটো উপলব্ধ
454 নাম : খুশিদা বিবি স্বামীর নাম : জামিরুল সেখ বাড়ির নং : n0061 বয়স : 53 লিঙ্গ : মহিলা	RSR1975218 ফটো উপলব্ধ	455 নাম : আলমগীর সেখ পিতার নাম : জামিরুল সেখ বাড়ির নং : n0061 বয়স : 29 লিঙ্গ : পুরুষ	RSR1631050 ফটো উপলব্ধ	456 নাম : মমতাজ বেগম স্বামীর নাম : মোতাহার সেখ বাড়ির নং : n0120 বয়স : 61 লিঙ্গ : মহিলা	RSR1975440 ফটো উপলব্ধ
457 নাম : হায়াত সেখ পিতার নাম : ইসাদ সেখ বাড়ির নং : n0005 বয়স : 38 লিঙ্গ : পুরুষ	RSR1198670 ফটো উপলব্ধ	458 নাম : আবসার সেখ পিতার নাম : ইমামুল সেখ বাড়ির নং : N0090 বয়স : 26 লিঙ্গ : পুরুষ	RSR2021293 ফটো উপলব্ধ	459 নাম : তহমিনা বিবি স্বামীর নাম : হাবিবুল সেখ বাড়ির নং : n0090 বয়স : 36 লিঙ্গ : মহিলা	RSR1199140 ফটো উপলব্ধ
460 নাম : মোকার্দিদেব সেখ পিতার নাম : জিন্নাপুরা সেখ বাড়ির নং : n0078 বয়স : 37 লিঙ্গ : পুরুষ	RSR1199439 ফটো উপলব্ধ	461 নাম : রবিউল সেখ পিতার নাম : সানোয়ার সেখ বাড়ির নং : n0104 বয়স : 31 লিঙ্গ : পুরুষ	RSR1700608 ফটো উপলব্ধ	462 নাম : কুম্পা বিবি স্বামীর নাম : আবু তায়েব সেখ বাড়ির নং : N0104 বয়স : 26 লিঙ্গ : মহিলা	RSR1891019 ফটো উপলব্ধ
463 নাম : সুখবাসী বিবি স্বামীর নাম : আনার উদ্দিন সেখ বাড়ির নং : n0078 বয়স : 38 লিঙ্গ : মহিলা	LPP2357960 ফটো উপলব্ধ	464 নাম : নেকবাস সেখ পিতার নাম : আবোল সেখ বাড়ির নং : n0132 বয়স : 39 লিঙ্গ : পুরুষ	LPP2358158 ফটো উপলব্ধ	465 নাম : শাহানাজ খাতুন(বিবি) স্বামীর নাম : আবু বাক্কার সেখ বাড়ির নং : n0149 বয়স : 36 লিঙ্গ : মহিলা	RSR1291699 ফটো উপলব্ধ
466 নাম : সানু বিবি স্বামীর নাম : নজির সেখ বাড়ির নং : n0142 বয়স : 46 লিঙ্গ : মহিলা	LPP2019644 ফটো উপলব্ধ	467 নাম : জাহাঙ্গীর সেখ পিতার নাম : বিক্রমবার সেখ বাড়ির নং : n0101 বয়স : 48 লিঙ্গ : পুরুষ	RSR1115351 ফটো উপলব্ধ	468 নাম : বানি সেখ পিতার নাম : আব্দুল গনি সেখ বাড়ির নং : n0048 বয়স : 63 লিঙ্গ : পুরুষ	RSR1975663 ফটো উপলব্ধ
469 নাম : নবাবজান সেখ পিতার নাম : আবোল সেখ বাড়ির নং : n0112 বয়স : 53 লিঙ্গ : পুরুষ	RSR1975630 ফটো উপলব্ধ	470 নাম : সুফিয়া বিবি স্বামীর নাম : কাবির সেখ সেখ বাড়ির নং : n0120 বয়স : 30 লিঙ্গ : মহিলা	RSR1862333 ফটো উপলব্ধ	471 নাম : মহঃ আলমগীর সেখ পিতার নাম : মহঃ সুরে রহমান সেখ বাড়ির নং : n0114 বয়স : 34 লিঙ্গ : পুরুষ	RSR1199074 ফটো উপলব্ধ
472 নাম : সফিকুল ইসলাম পিতার নাম : মানিরুল সেখ বাড়ির নং : n0062 বয়স : 36 লিঙ্গ : পুরুষ	RSR1199538 ফটো উপলব্ধ	473 নাম : দেলচাঁদ সেখ পিতার নাম : হেফজোল সেখ বাড়ির নং : n0137 বয়স : 58 লিঙ্গ : পুরুষ	RSR1975143 ফটো উপলব্ধ	474 নাম : কোহিনুর সেখ পিতার নাম : কাসেম সেখ বাড়ির নং : n0046 বয়স : 76 লিঙ্গ : পুরুষ	RSR1975085 ফটো উপলব্ধ
475 নাম : মিহিরকুল শেখ পিতার নাম : নিজামুদ্দিন শেখ বাড়ির নং : n0132 বয়স : 38 লিঙ্গ : পুরুষ	LPP2358166 ফটো উপলব্ধ	476 নাম : আরিফুল সেখ পিতার নাম : জহরুল সেখ বাড়ির নং : n0101 বয়স : 38 লিঙ্গ : পুরুষ	LPP2357739 ফটো উপলব্ধ	477 নাম : মিমনুর বিবি স্বামীর নাম : জহিরুদ্দিন শেখ বাড়ির নং : n0075 বয়স : 40 লিঙ্গ : মহিলা	LPP2357853 ফটো উপলব্ধ
478 নাম : মহঃ আসমতুল্লা পিতার নাম : মহঃ একরাম আলি বাড়ির নং : n0005 বয়স : 53 লিঙ্গ : পুরুষ	LPP2442648 ফটো উপলব্ধ	479 নাম : খাইরুল আলম সেখ পিতার নাম : জিয়াদুল্লা সেখ বাড়ির নং : n0078 বয়স : 50 লিঙ্গ : পুরুষ	RSR1975499 ফটো উপলব্ধ	480 নাম : সামিরুল সেখ পিতার নাম : কায়মবর সেখ বাড়ির নং : n0063 বয়স : 41 লিঙ্গ : পুরুষ	LPP2357697 ফটো উপলব্ধ

বিধানসভা নির্বাচনক্ষেত্রের নং, নাম : 290-ময়ূরেশ্বর
ভাগ নং, নাম : 1-হাজীপুর (অংশ)

481 নাম : ইব্রাহিম সেখ পিতার নাম: সায়েব আলি বাড়ির নং : n0174 বয়স : 27 লিঙ্গ : পুরুষ	RSR1770783 ফটো উপলব্ধ	482 নাম : সায়েব আলি পিতার নাম: মুক্তার সেখ বাড়ির নং : n0091 বয়স : 57 লিঙ্গ : পুরুষ	RSR1975317 ফটো উপলব্ধ	483 নাম : আফরোজা বিবি স্বামীর নাম: মিহিরকুল সেখ বাড়ির নং : n0132 বয়স : 32 লিঙ্গ : মহিলা	RSR1548775 ফটো উপলব্ধ
484 নাম : আনিরুল সেখ পিতার নাম: সাদআলি সেখ বাড়ির নং : n0066 বয়স : 32 লিঙ্গ : পুরুষ	RSR1453943 ফটো উপলব্ধ	485 নাম : রেজাউল সেখ পিতার নাম: হবিবর সেখ বাড়ির নং : n0134 বয়স : 66 লিঙ্গ : পুরুষ	LPP2019057 ফটো উপলব্ধ	486 নাম : সাহিনারা বিবি স্বামীর নাম: মোতুজা সেখ বাড়ির নং : n0131 বয়স : 62 লিঙ্গ : মহিলা	LPP2358026 ফটো উপলব্ধ
487 নাম : জিলাল সেখ পিতার নাম: আজাদ সেখ বাড়ির নং : n0066 বয়স : 35 লিঙ্গ : পুরুষ	RSR1198712 ফটো উপলব্ধ	488 নাম : ইউসুফ আলি সেখ পিতার নাম: বানীইসরাইল সেখ বাড়ির নং : n0088 বয়স : 67 লিঙ্গ : পুরুষ	LPP2284438 ফটো উপলব্ধ	489 নাম : নূরুল হাসান পিতার নাম: দীনমহম্মাদ সেখ বাড়ির নং : n0106 বয়স : 29 লিঙ্গ : পুরুষ	RSR1700517 ফটো উপলব্ধ
490 নাম : সামিমা খাতুন স্বামীর নাম: আসিফ হোসেন বাড়ির নং : N0063 বয়স : 26 লিঙ্গ : মহিলা	RSR2021152 ফটো উপলব্ধ	491 নাম : নাজিমুদ্দিন সেখ পিতার নাম: আলীহোসেন সেখ বাড়ির নং : n0132 বয়স : 63 লিঙ্গ : পুরুষ	WB/41/290/150575 ফটো উপলব্ধ	492 নাম : সেনেহারবিবি স্বামীর নাম: কামারুল সেখ বাড়ির নং : n0044 বয়স : 56 লিঙ্গ : মহিলা	WB/41/290/150149 ফটো উপলব্ধ
493 নাম : কামারুল সেখ পিতার নাম: সেকেন্দার সেখ বাড়ির নং : n0044 বয়স : 61 লিঙ্গ : পুরুষ	LPP1386580 ফটো উপলব্ধ	494 নাম : রেবিনা বিবি স্বামীর নাম: লালচাঁদ সেখ বাড়ির নং : n0139 বয়স : 50 লিঙ্গ : মহিলা	RSR1975549 ফটো উপলব্ধ	495 নাম : মহঃ হেদায়েতুল্লা মল্লিক পিতার নাম: নওসার মল্লিক বাড়ির নং : n0005 বয়স : 36 লিঙ্গ : পুরুষ	LPP2413565 ফটো উপলব্ধ
496 নাম : রেজাউল সেখ পিতার নাম: মোসাহক সেখ বাড়ির নং : n0090 বয়স : 53 লিঙ্গ : পুরুষ	RSR1975127 ফটো উপলব্ধ	497 নাম : জসিমুদ্দিন সেখ পিতার নাম: জামিরুল সেখ বাড়ির নং : n0061 বয়স : 29 লিঙ্গ : পুরুষ	RSR1631027 ফটো উপলব্ধ	498 নাম : রফিকুল সেখ পিতার নাম: নাজিমুদ্দিন সেখ বাড়ির নং : n0132 বয়স : 37 লিঙ্গ : পুরুষ	RSR1199694 ফটো উপলব্ধ
499 নাম : সিটন সেখ পিতার নাম: নাজিমুদ্দিন সেখ বাড়ির নং : n0132 বয়স : 30 লিঙ্গ : পুরুষ	RSR1631068 ফটো উপলব্ধ	500 নাম : জালেকা বিবি স্বামীর নাম: নেকবাস সেখ বাড়ির নং : n0132 বয়স : 40 লিঙ্গ : মহিলা	RSR0461541 ফটো উপলব্ধ	501 নাম : একিদ সেখ পিতার নাম: ওসমান সেখ বাড়ির নং : n0131 বয়স : 77 লিঙ্গ : পুরুষ	WB/41/290/150377 ফটো উপলব্ধ
502 নাম : রেজাউল সেখ পিতার নাম: একিদ সেখ বাড়ির নং : n0131 বয়স : 46 লিঙ্গ : পুরুষ	LPP1388008 ফটো উপলব্ধ	503 নাম : লালবানু খাতুন পিতার নাম: একিদ সেখ বাড়ির নং : n0131 বয়স : 32 লিঙ্গ : মহিলা	RSR1453828 ফটো উপলব্ধ	504 নাম : মুরতুজা শেখ পিতার নাম: একিদ সেখ বাড়ির নং : n0131 বয়স : 54 লিঙ্গ : পুরুষ	LPP2358034 ফটো উপলব্ধ
505 নাম : ফিরোজা খাতুন (বিবি) স্বামীর নাম: ইনতাজ সেখ বাড়ির নং : n0131 বয়স : 45 লিঙ্গ : মহিলা	FKG1336486 ফটো উপলব্ধ	506 নাম : রাজীব শেখ পিতার নাম: একিদ শেখ বাড়ির নং : n0131 বয়স : 38 লিঙ্গ : পুরুষ	LPP2358000 ফটো উপলব্ধ	507 নাম : ইনতাজ সেখ পিতার নাম: একিদ সেখ বাড়ির নং : n0131 বয়স : 36 লিঙ্গ : পুরুষ	RSR1199801 ফটো উপলব্ধ
508 নাম : বিলকিস বিবি স্বামীর নাম: রাজিব সেখ বাড়ির নং : n0131 বয়স : 37 লিঙ্গ : মহিলা	RSR1371467 ফটো উপলব্ধ	509 নাম : সিরাজুল সেখ পিতার নাম: একিদ সেখ বাড়ির নং : n0131 বয়স : 37 লিঙ্গ : পুরুষ	RSR0461590 ফটো উপলব্ধ	510 নাম : রহমত সেখ পিতার নাম: কাসেম সেখ বাড়ির নং : n0129 বয়স : 59 লিঙ্গ : পুরুষ	WB/41/290/150677 ফটো উপলব্ধ

বিধানসভা নির্বাচনক্ষেত্রের নং, নাম : 290-ময়ূরেশ্বর
ভাগ নং, নাম : 1-হাজীপুর (অংশ)

511 নাম : খুশিদা খাতুন স্বামীর নাম : নূরফুল সেখ বাড়ির নং : n0050 বয়স : 35 লিঙ্গ : মহিলা	RSR1114990 ফটো উপলব্ধ	512 নাম : নূরফুল শেখ পিতার নাম : জিন্নাল শেখ বাড়ির নং : n0050 বয়স : 38 লিঙ্গ : পুরুষ	LPP2357994 ফটো উপলব্ধ	513 নাম : সুরেবানু বিবি স্বামীর নাম : সেখ জিন্নাল বাড়ির নং : n0050 বয়স : 56 লিঙ্গ : মহিলা	WB/41/290/150145 ফটো উপলব্ধ
514 নাম : জিন্নাল সেখ পিতার নাম : খেতাব সেখ বাড়ির নং : n0050 বয়স : 63 লিঙ্গ : পুরুষ	WB/41/290/150163 ফটো উপলব্ধ	515 নাম : আঙ্গুরা বিবি স্বামীর নাম : সেখ আয়েব বাড়ির নং : n0058 বয়স : 66 লিঙ্গ : মহিলা	LPP1388081 ফটো উপলব্ধ	516 নাম : আয়েব সেখ পিতার নাম : এদবারী সেখ বাড়ির নং : n0058 বয়স : 72 লিঙ্গ : পুরুষ	WB/41/290/150024 ফটো উপলব্ধ
517 নাম : সারজিনা বিবি স্বামীর নাম : সফিকুল আলম বাড়ির নং : n0070 বয়স : 30 লিঙ্গ : মহিলা	RSR1548940 ফটো উপলব্ধ	518 নাম : সাহারুদ্দিন সেখ পিতার নাম : জামিরুদ্দিন সেখ বাড়ির নং : n0070 বয়স : 33 লিঙ্গ : পুরুষ	RSR1548932 ফটো উপলব্ধ	519 নাম : মোসলেমা বিবি স্বামীর নাম : সেখ জামিরুদ্দিন বাড়ির নং : n0070 বয়স : 59 লিঙ্গ : মহিলা	WB/41/290/150432 ফটো উপলব্ধ
520 নাম : জামিরুদ্দিন সেখ পিতার নাম : ধনবর সেখ বাড়ির নং : n0070 বয়স : 65 লিঙ্গ : পুরুষ	LPP2284149 ফটো উপলব্ধ	521 নাম : আলাউদ্দিন সাবির সেখ পিতার নাম : সেখ আব্দুল আজিম বাড়ির নং : n0121 বয়স : 50 লিঙ্গ : পুরুষ	WB/41/290/150546 ফটো উপলব্ধ	522 নাম : সফিকুল আলম পিতার নাম : আব্দুল আজিম সেখ বাড়ির নং : n0121 বয়স : 34 লিঙ্গ : পুরুষ	RSR1198597 ফটো উপলব্ধ
523 নাম : সোনালী বিবি স্বামীর নাম : সফিকুল আলম বাড়ির নং : n0121 বয়স : 32 লিঙ্গ : মহিলা	RSR1453786 ফটো উপলব্ধ	524 নাম : জুয়েল সেখ পিতার নাম : হিফাজ সেখ বাড়ির নং : n0076 বয়স : 26 লিঙ্গ : পুরুষ	RSR1862440 ফটো উপলব্ধ	525 নাম : কোহিনুর বিবি স্বামীর নাম : সামিরুল সেখ বাড়ির নং : n0063 বয়স : 36 লিঙ্গ : মহিলা	RSR1291434 ফটো উপলব্ধ
526 নাম : তকসিরা বিবি স্বামীর নাম : সেখ কায়েমবার বাড়ির নং : n0063 বয়স : 63 লিঙ্গ : মহিলা	WB/41/290/150339 ফটো উপলব্ধ	527 নাম : হাসিরুল সেখ পিতার নাম : রহম সেখ বাড়ির নং : n0074 বয়স : 36 লিঙ্গ : পুরুষ	RSR1198746 ফটো উপলব্ধ	528 নাম : আশরাফুল সেখ পিতার নাম : মহঃ রহম সেখ বাড়ির নং : n0074 বয়স : 39 লিঙ্গ : পুরুষ	LPP2358505 ফটো উপলব্ধ
529 নাম : আসমত সেখ পিতার নাম : মহঃ রহম সেখ বাড়ির নং : n0074 বয়স : 46 লিঙ্গ : পুরুষ	LPP1387737 ফটো উপলব্ধ	530 নাম : খুশিরুল হক পিতার নাম : নাসিরুল হক বাড়ির নং : n0073 বয়স : 38 লিঙ্গ : পুরুষ	RSR0462630 ফটো উপলব্ধ	531 নাম : রেশমসুরা বিবি স্বামীর নাম : সেখ নাসিরুল বাড়ির নং : n0073 বয়স : 61 লিঙ্গ : মহিলা	WB/41/290/150340 ফটো উপলব্ধ
532 নাম : হাসনাৎ সেখ পিতার নাম : নাসিরুল সেখ বাড়ির নং : n0073 বয়স : 37 লিঙ্গ : পুরুষ	RSR0462648 ফটো উপলব্ধ	533 নাম : নাসিরুল সেখ পিতার নাম : লালবর সেখ বাড়ির নং : n0073 বয়স : 69 লিঙ্গ : পুরুষ	WB/41/290/150423 ফটো উপলব্ধ	534 নাম : মমতাজ বিবি স্বামীর নাম : সেখ সারফুল বাড়ির নং : n0072 বয়স : 52 লিঙ্গ : মহিলা	WB/41/290/150338 ফটো উপলব্ধ
535 নাম : ফুলবানু বিবি স্বামীর নাম : খুশিরুল হক বাড়ির নং : n0073 বয়স : 29 লিঙ্গ : মহিলা	RSR1858414 ফটো উপলব্ধ	536 নাম : হারাধন সেখ পিতার নাম : মুশা সেখ বাড়ির নং : n0108 বয়স : 57 লিঙ্গ : পুরুষ	LPP2284495 ফটো উপলব্ধ	537 নাম : রেজাউল সেখ পিতার নাম : মুশা সেখ বাড়ির নং : n0108 বয়স : 52 লিঙ্গ : পুরুষ	WB/41/290/150353 ফটো উপলব্ধ
538 নাম : কনেজা বিবি স্বামীর নাম : হারিধন সেখ বাড়ির নং : n0108 বয়স : 41 লিঙ্গ : মহিলা	LPP2357804 ফটো উপলব্ধ	539 নাম : আজমিরা বিবি স্বামীর নাম : মহঃ আলমগীর সেখ বাড়ির নং : n0114 বয়স : 31 লিঙ্গ : মহিলা	RSR1453950 ফটো উপলব্ধ	540 নাম : নারজিনা বিবি স্বামীর নাম : আরিফুল সেখ বাড়ির নং : n0101 বয়স : 34 লিঙ্গ : মহিলা	RSR1453984 ফটো উপলব্ধ

বিধানসভা নির্বাচনক্ষেত্রের নং, নাম : 290-ময়ূরেশ্বর
ভাগ নং, নাম : 1-হাজীপুর (অংশ)

541 নাম : নাসিমা বিবি স্বামীর নাম: জাহাঙ্গীর সেখ বাড়ির নং : n0101 বয়স : 40 লিঙ্গ : মহিলা	RSR1198522 ফটো উপলব্ধ	542 নাম : সাহানারা বিবি স্বামীর নাম: সেখ জহরুল বাড়ির নং : n0101 বয়স : 56 লিঙ্গ : মহিলা	WB/41/290/150465 ফটো উপলব্ধ	543 নাম : আফরুল সেখ পিতার নাম: জহরুল সেখ বাড়ির নং : n0101 বয়স : 32 লিঙ্গ : পুরুষ	RSR1371491 ফটো উপলব্ধ
544 নাম : রেকসোনা বিবি স্বামীর নাম: সাফারুল সেখ বাড়ির নং : n0101 বয়স : 30 লিঙ্গ : মহিলা	RSR1631092 ফটো উপলব্ধ	545 নাম : সাফারুল সেখ পিতার নাম: জহরুল সেখ বাড়ির নং : n0101 বয়স : 36 লিঙ্গ : পুরুষ	RSR0462093 ফটো উপলব্ধ	546 নাম : জহরুল সেখ পিতার নাম: সাবেদ সেখ বাড়ির নং : n0101 বয়স : 59 লিঙ্গ : পুরুষ	WB/41/290/150455 ফটো উপলব্ধ
547 নাম : নাসিবা বিবি স্বামীর নাম: আলিম সেখ বাড়ির নং : n0155 বয়স : 47 লিঙ্গ : মহিলা	LPP2018380 ফটো উপলব্ধ	548 নাম : আসিদা বিবি স্বামীর নাম: নুরবাস সেখ বাড়ির নং : n0154 বয়স : 36 লিঙ্গ : মহিলা	RSR1291483 ফটো উপলব্ধ	549 নাম : লালবানু বিবি স্বামীর নাম: সেখ আবোল বাড়ির নং : n0154 বয়স : 68 লিঙ্গ : মহিলা	WB/41/290/150136 ফটো উপলব্ধ
550 নাম : সাহানারা বিবি স্বামীর নাম: নামদার সেখ বাড়ির নং : n0154 বয়স : 42 লিঙ্গ : মহিলা	RSR0462598 ফটো উপলব্ধ	551 নাম : নামদার সেখ পিতার নাম: আবোল সেখ বাড়ির নং : n0154 বয়স : 59 লিঙ্গ : পুরুষ	WB/41/290/150439 ফটো উপলব্ধ	552 নাম : নিউটন সেখ পিতার নাম: নেহেরুল সেখ বাড়ির নং : n0064 বয়স : 28 লিঙ্গ : পুরুষ	RSR1700533 ফটো উপলব্ধ
553 নাম : সেখ সাবেরআলী পিতার নাম: মোতাহার সেখ বাড়ির নং : n0120 বয়স : 53 লিঙ্গ : পুরুষ	WB/41/290/150686 ফটো উপলব্ধ	554 নাম : পারভিনা বেগম স্বামীর নাম: চাঁদ মহম্মদ সেখ বাড়ির নং : n0051 বয়স : 36 লিঙ্গ : মহিলা	RSR1199793 ফটো উপলব্ধ	555 নাম : সাইনা খাতুন পিতার নাম: লালচাঁদ সেখ বাড়ির নং : এন0139 বয়স : 21 লিঙ্গ : মহিলা	RSR2303741 ফটো উপলব্ধ
556 নাম : মুকারাবিন সেখ পিতার নাম: মুহাম্মদ বাড়ির নং : n0090 বয়স : 27 লিঙ্গ : পুরুষ	RSR1700509 ফটো উপলব্ধ	557 নাম : কাবির সেখ পিতার নাম: মোতাহার সেখ বাড়ির নং : n0120 বয়স : 35 লিঙ্গ : পুরুষ	RSR1199199 ফটো উপলব্ধ	558 নাম : নূরনবী সেখ পিতার নাম: হায়াত সেখ বাড়ির নং : এন0005 বয়স : 21 লিঙ্গ : পুরুষ	RSR2313179 ফটো উপলব্ধ
559 নাম : সামিম আকতার পিতার নাম: সাফারুল সেখ বাড়ির নং : এন00063 বয়স : 21 লিঙ্গ : পুরুষ	RSR2313369 ফটো উপলব্ধ	560 নাম : রেসমি খাতুন পিতার নাম: সাফারুল সেখ বাড়ির নং : এন0064 বয়স : 21 লিঙ্গ : মহিলা	RSR2313385 ফটো উপলব্ধ	561 নাম : ফেসী বিবি স্বামীর নাম: নেহেরুল সেখ বাড়ির নং : n0064 বয়স : 49 লিঙ্গ : মহিলা	RSR2243749 ফটো উপলব্ধ
562 নাম : বৃষ্টি খাতুন পিতার নাম: জহরুল সেখ বাড়ির নং : এন000 বয়স : 21 লিঙ্গ : মহিলা	RSR2305068 ফটো উপলব্ধ	563 নাম : সাফিরুদ্দিন সেখ পিতার নাম: সাফারুল সেখ বাড়ির নং : n0149 বয়স : 39 লিঙ্গ : পুরুষ	RSR1291681 ফটো উপলব্ধ	564 নাম : রাজু সেখ পিতার নাম: সাফারুল সেখ বাড়ির নং : n0149 বয়স : 35 লিঙ্গ : পুরুষ	RSR1291707 ফটো উপলব্ধ
565 নাম : কুলসুন বিবি স্বামীর নাম: সাফিরুদ্দিন সেখ বাড়ির নং : n0149 বয়স : 36 লিঙ্গ : মহিলা	RSR1548924 ফটো উপলব্ধ	566 নাম : আরজিনা বিবি স্বামীর নাম: সাফারুল সেখ বাড়ির নং : n0074 বয়স : 38 লিঙ্গ : মহিলা	LPP2357556 ফটো উপলব্ধ	567 নাম : রানু বিবি স্বামীর নাম: মোরতেজ সেখ বাড়ির নং : n0005 বয়স : 50 লিঙ্গ : মহিলা	LPP2413458 ফটো উপলব্ধ
568 নাম : আব্বাস সেখ পিতার নাম: আবোল সেখ বাড়ির নং : n0005 বয়স : 41 লিঙ্গ : পুরুষ	LPP2413417 ফটো উপলব্ধ	569 নাম : হাবিবুল সেখ পিতার নাম: মহম্মদ শাহক সেখ বাড়ির নং : n0005 বয়স : 37 লিঙ্গ : পুরুষ	LPP2413540 ফটো উপলব্ধ	570 নাম : আয়েশা সুলতানা স্বামীর নাম: মহঃ হেদায়েতুল্লা মল্লিক বাড়ির নং : n0005 বয়স : 33 লিঙ্গ : মহিলা	RSR1454008 ফটো উপলব্ধ

571 নাম : আখেরুল সেখ পিতার নাম: আলেকবর সেখ বাড়ির নং : n0059 বয়স : 65 লিঙ্গ : পুরুষ	RSR2185015 ফটো উপলব্ধ	572 নাম : ফতে বিবি স্বামীর নাম: আখের আলি বাড়ির নং : n0059 বয়স : 57 লিঙ্গ : মহিলা	WB/41/290/150357 ফটো উপলব্ধ	573 নাম : আসিরুল সেখ পিতার নাম: আখেরুল সেখ বাড়ির নং : n0059 বয়স : 33 লিঙ্গ : পুরুষ	RSR1371400 ফটো উপলব্ধ
574 নাম : জামিরুল সেখ পিতার নাম: সেকেন্দার সেখ বাড়ির নং : n0061 বয়স : 58 লিঙ্গ : পুরুষ	WB/41/290/150450 ফটো উপলব্ধ	575 নাম : মানিরুল সেখ পিতার নাম: সেকেন্দার সেখ বাড়ির নং : n0062 বয়স : 66 লিঙ্গ : পুরুষ	WB/41/290/150545 ফটো উপলব্ধ	576 নাম : সাহারুল সেখ পিতার নাম: সেকেন্দার সেখ বাড়ির নং : n0064 বয়স : 50 লিঙ্গ : পুরুষ	WB/41/290/150558 ফটো উপলব্ধ
577 নাম : ফুলনিহার বিবি স্বামীর নাম: সাফিরুল সেখ বাড়ির নং : n0064 বয়স : 42 লিঙ্গ : মহিলা	LPP2358083 ফটো উপলব্ধ	578 নাম : ফুলচাঁদ সেখ পিতার নাম: সাহারুল সেখ বাড়ির নং : এন0063 বয়স : 20 লিঙ্গ : পুরুষ	RSR2375657 ফটো উপলব্ধ	579 নাম : উজ্জ্বলা বিবি স্বামীর নাম: সাফিরুল সেখ বাড়ির নং : n0065 বয়স : 71 লিঙ্গ : মহিলা	WB/41/290/150309 ফটো উপলব্ধ
580 নাম : আজাদ সেখ পিতার নাম: বিলাল সেখ বাড়ির নং : n0066 বয়স : 76 লিঙ্গ : পুরুষ	WB/41/290/150397 ফটো উপলব্ধ	581 নাম : গায়েরতুল্লাহ সেখ পিতার নাম: বিলাল সেখ বাড়ির নং : n0066 বয়স : 66 লিঙ্গ : পুরুষ	WB/41/290/150531 ফটো উপলব্ধ	582 নাম : জানজুরা বিবি স্বামীর নাম: সেখ আজাদ বাড়ির নং : n0066 বয়স : 71 লিঙ্গ : মহিলা	WB/41/290/150335 ফটো উপলব্ধ
583 নাম : সফিরুল সেখ পিতার নাম: দাখিল সেখ বাড়ির নং : n0069 বয়স : 56 লিঙ্গ : পুরুষ	RSR2439677 ফটো উপলব্ধ	584 নাম : লাল মহম্মদ সেখ পিতার নাম: আলম সেখ বাড়ির নং : n0051 বয়স : 49 লিঙ্গ : পুরুষ	RSR2370724 ফটো উপলব্ধ	585 নাম : নূরমোহাম্মদ শেখ পিতার নাম: আলম সেখ বাড়ির নং : n0051 বয়স : 42 লিঙ্গ : পুরুষ	LPP2019826 ফটো উপলব্ধ
586 নাম : আজিমা বিবি স্বামীর নাম: সেখ আলম বাড়ির নং : n0051 বয়স : 63 লিঙ্গ : মহিলা	LPP1386572 ফটো উপলব্ধ	587 নাম : বিউটি বিবি স্বামীর নাম: নূর মহম্মদ সেখ বাড়ির নং : n0051 বয়স : 37 লিঙ্গ : মহিলা	RSR1199215 ফটো উপলব্ধ	588 নাম : আসাদুল্লা সেখ পিতার নাম: রইসতুল্লা সেখ বাড়ির নং : n0046 বয়স : 32 লিঙ্গ : পুরুষ	RSR1631084 ফটো উপলব্ধ
589 নাম : মহঃ নাসিম সেখ পিতার নাম: মহঃ কোহিনূর শেখ বাড়ির নং : n0046 বয়স : 40 লিঙ্গ : পুরুষ	LPP2357663 ফটো উপলব্ধ	590 নাম : হাসিনা বিবি স্বামীর নাম: মহঃ নাসিম সেখ বাড়ির নং : n0046 বয়স : 32 লিঙ্গ : মহিলা	RSR1453836 ফটো উপলব্ধ	591 নাম : মুরাদ সেখ পিতার নাম: সেকেন্দার সেখ বাড়ির নং : n0096 বয়স : 76 লিঙ্গ : পুরুষ	WB/41/290/150461 ফটো উপলব্ধ
592 নাম : নূরবানু বিবি স্বামীর নাম: সেখ মুরাদ বাড়ির নং : n0096 বয়স : 69 লিঙ্গ : মহিলা	WB/41/290/150056 ফটো উপলব্ধ	593 নাম : সানোজা বিবি স্বামীর নাম: গায়েরতুল্লা সেখ বাড়ির নং : n0066 বয়স : 59 লিঙ্গ : মহিলা	RSR2243871 ফটো উপলব্ধ	594 নাম : জসিমুদ্দিন সেখ পিতার নাম: জমিরুদ্দিন সেখ বাড়ির নং : n0070 বয়স : 32 লিঙ্গ : পুরুষ	RSR1453760 ফটো উপলব্ধ
595 নাম : সেলিম সেখ পিতার নাম: লিলবর সেখ বাড়ির নং : n0107 বয়স : 60 লিঙ্গ : পুরুষ	LPP2284529 ফটো উপলব্ধ	596 নাম : রাসিনা খাতুন স্বামীর নাম: মুকরবীন সেখ বাড়ির নং : এন0000 বয়স : 32 লিঙ্গ : মহিলা	RSR2269074 ফটো উপলব্ধ	597 নাম : রূপসুনা খাতুন স্বামীর নাম: রবিউল ইসলাম বাড়ির নং : এন0000 বয়স : 21 লিঙ্গ : মহিলা	RSR2269173 ফটো উপলব্ধ
598 নাম : জোহরা বিবি স্বামীর নাম: রেজাউল সেখ বাড়ির নং : n0131 বয়স : 36 লিঙ্গ : মহিলা	RSR1291475 ফটো উপলব্ধ	599 নাম : সুখরা বিবি স্বামীর নাম: আজিজুল সেখ বাড়ির নং : n0153 বয়স : 53 লিঙ্গ : মহিলা	RSR2243855 ফটো উপলব্ধ	600 নাম : মিনারুল সেখ পিতার নাম: আজিদ সেখ বাড়ির নং : n0084 বয়স : 40 লিঙ্গ : পুরুষ	LPP2220069 ফটো উপলব্ধ

বিধানসভা নির্বাচনক্ষেত্রের নং, নাম : 290-ময়ূরেশ্বর
ভাগ নং, নাম : 1-হাজীপুর (অংশ)

601 নাম : মহঃ সালাউদ্দিন শেখ পিতার নাম: মহঃ মহসীন শেখ বাড়ির নং : n0086 বয়স : 38 লিঙ্গ : পুরুষ	LPP2357721 ফটো উপলব্ধ	602 নাম : হুমায়ুন কবির পিতার নাম: মহাসিন সেখ বাড়ির নং : n0086 বয়স : 36 লিঙ্গ : পুরুষ	RSR1199884 ফটো উপলব্ধ	603 নাম : তাহাসিনা ববি স্বামীর নাম: হুমায়ুন কবির সেখ বাড়ির নং : n0086 বয়স : 34 লিঙ্গ : মহিলা	RSR1199876 ফটো উপলব্ধ
604 নাম : মিজানুর সেখ পিতার নাম: মহসিন সেখ বাড়ির নং : n0086 বয়স : 34 লিঙ্গ : পুরুষ	RSR1291798 ফটো উপলব্ধ	605 নাম : রেহেনা বিবি স্বামীর নাম: মিজানুর সেখ বাড়ির নং : n0086 বয়স : 29 লিঙ্গ : মহিলা	RSR1630946 ফটো উপলব্ধ	606 নাম : নুরজাহান বিবি স্বামীর নাম: জিয়াউল সেখ বাড়ির নং : n0090 বয়স : 39 লিঙ্গ : মহিলা	LPP2219889 ফটো উপলব্ধ
607 নাম : তামেসা বিবি স্বামীর নাম: সেখ মোসাহক বাড়ির নং : n0090 বয়স : 73 লিঙ্গ : মহিলা	WB/41/290/150769 ফটো উপলব্ধ	608 নাম : জিয়াউল হক পিতার নাম: মহঃ মুশাহক সেখ বাড়ির নং : n0090 বয়স : 38 লিঙ্গ : পুরুষ	RSR1199702 ফটো উপলব্ধ	609 নাম : সানোয়ার সেখ পিতার নাম: আলীহোসেন সেখ বাড়ির নং : n0104 বয়স : 69 লিঙ্গ : পুরুষ	WB/41/290/150021 ফটো উপলব্ধ
610 নাম : সারিফা খাতুন (বিবি) স্বামীর নাম: বাবলু সেখ বাড়ির নং : n0104 বয়স : 32 লিঙ্গ : মহিলা	RSR1549021 ফটো উপলব্ধ	611 নাম : আবুল কালাম আজাদ পিতার নাম: সানোয়ার সেখ বাড়ির নং : n0104 বয়স : 36 লিঙ্গ : পুরুষ	RSR1198811 ফটো উপলব্ধ	612 নাম : সেলিনা বিবি স্বামীর নাম: সেখ সানোয়ার বাড়ির নং : n0104 বয়স : 61 লিঙ্গ : মহিলা	WB/41/290/150108 ফটো উপলব্ধ
613 নাম : রূপালী বিবি স্বামীর নাম: মহঃ ইসরাফিল সেখ বাড়ির নং : n0106 বয়স : 34 লিঙ্গ : মহিলা	RSR1198837 ফটো উপলব্ধ	614 নাম : সোনারুল সেখ পিতার নাম: সেখ সেখ বাড়ির নং : n0107 বয়স : 36 লিঙ্গ : পুরুষ	RSR1199348 ফটো উপলব্ধ	615 নাম : তোহরা বিবি স্বামীর নাম: সেখ সেলিম বাড়ির নং : n0107 বয়স : 52 লিঙ্গ : মহিলা	WB/41/290/150345 ফটো উপলব্ধ
616 নাম : বাহারুল সেখ পিতার নাম: বাহারুল সেখ বাড়ির নং : n0109 বয়স : 42 লিঙ্গ : পুরুষ	LPP2019685 ফটো উপলব্ধ	617 নাম : রবিলা বিবি স্বামীর নাম: সেখ নবাবজান বাড়ির নং : n0112 বয়স : 51 লিঙ্গ : মহিলা	WB/41/290/150444 ফটো উপলব্ধ	618 নাম : মোতাহার সেখ পিতার নাম: হরমত সেখ বাড়ির নং : n0120 বয়স : 67 লিঙ্গ : পুরুষ	WB/41/290/150650 ফটো উপলব্ধ
619 নাম : জাহাঙ্গীর আলম সেখ পিতার নাম: মোতাহার সেখ বাড়ির নং : n0120 বয়স : 41 লিঙ্গ : পুরুষ	LPP2018877 ফটো উপলব্ধ	620 নাম : সাবেরা বিবি স্বামীর নাম: সেখ মোতাহার বাড়ির নং : n0120 বয়স : 66 লিঙ্গ : মহিলা	LPP1387844 ফটো উপলব্ধ	621 নাম : সোনালী বিবি স্বামীর নাম: সেখ সাবের আলী বাড়ির নং : n0120 বয়স : 39 লিঙ্গ : মহিলা	RSR1371566 ফটো উপলব্ধ
622 নাম : জাকির সেখ পিতার নাম: হেফজোল সেখ বাড়ির নং : n0136 বয়স : 61 লিঙ্গ : পুরুষ	WB/41/290/150418 ফটো উপলব্ধ	623 নাম : সাকিরুল সেখ পিতার নাম: জাকির হোসেন বাড়ির নং : n0136 বয়স : 35 লিঙ্গ : পুরুষ	RSR1198779 ফটো উপলব্ধ	624 নাম : আখিরুল সেখ পিতার নাম: মহঃ জাকীর হোসেন বাড়ির নং : n0136 বয়স : 30 লিঙ্গ : পুরুষ	RSR1548973 ফটো উপলব্ধ
625 নাম : কামেলা বিবি স্বামীর নাম: দেলচাঁদ সেখ বাড়ির নং : n0137 বয়স : 53 লিঙ্গ : মহিলা	WB/41/290/150374 ফটো উপলব্ধ	626 নাম : নাইস পারভিন স্বামীর নাম: মহম্মদ শাখাতুল্লা সেখ বাড়ির নং : এন0005 বয়স : 23 লিঙ্গ : মহিলা	RSR2192847 ফটো উপলব্ধ	627 নাম : মহম্মদ আরিফ হোসেন পিতার নাম: মহম্মদ মনিরুদ্দীন সেখ বাড়ির নং : এন0063 বয়স : 22 লিঙ্গ : পুরুষ	RSR2192953 ফটো উপলব্ধ
628 নাম : রেজিনা খাতুন স্বামীর নাম: রিপণ সেখ বাড়ির নং : এন0108 বয়স : 23 লিঙ্গ : মহিলা	RSR2192979 ফটো উপলব্ধ	629 নাম : রিপন সেখ পিতার নাম: হারুন সেখ বাড়ির নং : এন0108 বয়স : 25 লিঙ্গ : পুরুষ	RSR2193001 ফটো উপলব্ধ	630 নাম : মলুদা বিবি স্বামীর নাম: নাসির সেখ বাড়ির নং : এন0154 বয়স : 22 লিঙ্গ : মহিলা	RSR2193027 ফটো উপলব্ধ

বিধানসভা নির্বাচনক্ষেত্রের নং, নাম : 290-ময়ূরেশ্বর
ভাগ নং, নাম : 1-হাজীপুর (অংশ)

631	RSR2193076	ফটো উপলব্ধ	632	LPP2357747	ফটো উপলব্ধ	633	RSR1115278	ফটো উপলব্ধ
নাম : আঙ্গুরা খাতুন পিতার নাম: হারাধন সেখ বাড়ির নং : এন0108 বয়স : 23 লিঙ্গ : মহিলা			নাম : রাজেনা বিবি স্বামীর নাম: আপেল সেখ বাড়ির নং : n0078 বয়স : 37 লিঙ্গ : মহিলা			নাম : কুলহারা বিবি স্বামীর নাম: খাইরুল আলম সেখ বাড়ির নং : n0078 বয়স : 37 লিঙ্গ : মহিলা		
634	WB/41/290/150579	ফটো উপলব্ধ	635	LPP2413466	ফটো উপলব্ধ	636	RSR2170280	ফটো উপলব্ধ
নাম : আলোফ সেখ পিতার নাম: সাদের সেখ বাড়ির নং : n0083 বয়স : 76 লিঙ্গ : পুরুষ			নাম : খুশিবোর সেখ পিতার নাম: সাইদুল আলম সেখ বাড়ির নং : n0005 বয়স : 38 লিঙ্গ : পুরুষ			নাম : ফারসিয়া বিবি স্বামীর নাম: রহম সেখ বাড়ির নং : n0074 বয়স : 59 লিঙ্গ : মহিলা		
637	RSR2126076	ফটো উপলব্ধ	638	RSR2192755	ফটো উপলব্ধ	639	WB/41/290/150469	ফটো উপলব্ধ
নাম : সাহাজান সেখ পিতার নাম: নুরহোদা সেখ বাড়ির নং : এন0155 বয়স : 28 লিঙ্গ : পুরুষ			নাম : সৌরভ সেখ পিতার নাম: সাইদুল আলম সেখ বাড়ির নং : এন0074 বয়স : 23 লিঙ্গ : পুরুষ			নাম : আরজিনা বিবি সেখ স্বামীর নাম: বিবি সেখ আলোফ বাড়ির নং : n0083 বয়স : 71 লিঙ্গ : মহিলা		
640	RSR2235836	ফটো উপলব্ধ	641	LPP2020014	ফটো উপলব্ধ	642	LPP2284511	ফটো উপলব্ধ
নাম : সোহেল সেখ পিতার নাম: সাদিক সেখ বাড়ির নং : এন0001 বয়স : 23 লিঙ্গ : পুরুষ			নাম : সাহেবা বিবি স্বামীর নাম: সেখ ইউসুফ আলী বাড়ির নং : n0088 বয়স : 62 লিঙ্গ : মহিলা			নাম : বাবলু সেখ পিতার নাম: সানোয়ার সেখ বাড়ির নং : n0104 বয়স : 43 লিঙ্গ : পুরুষ		
643	WB/41/290/150521	ফটো উপলব্ধ	644	WB/41/290/150031	ফটো উপলব্ধ	645	WB/41/290/150057	ফটো উপলব্ধ
নাম : নূরআলম সেখ পিতার নাম: বেহেতার সেখ বাড়ির নং : n0091 বয়স : 49 লিঙ্গ : পুরুষ			নাম : ওহিদআলী সেখ পিতার নাম: মোজার সেখ বাড়ির নং : n0091 বয়স : 54 লিঙ্গ : পুরুষ			নাম : সামসুরা বিবি স্বামীর নাম: সেখ বেহেতার বাড়ির নং : n0091 বয়স : 62 লিঙ্গ : মহিলা		
646	WB/41/290/150072	ফটো উপলব্ধ	647	RSR1115328	ফটো উপলব্ধ	648	RSR0465492	ফটো উপলব্ধ
নাম : মজিদা বিবি স্বামীর নাম: সেখ সাহেব বাড়ির নং : n0091 বয়স : 52 লিঙ্গ : মহিলা			নাম : সাবিলা বিবি স্বামীর নাম: নূরআলম সেখ বাড়ির নং : n0091 বয়স : 41 লিঙ্গ : মহিলা			নাম : ফিরোজা খাতুন স্বামীর নাম: অহিদ আলী সেখ বাড়ির নং : n0091 বয়স : 38 লিঙ্গ : মহিলা		
649	RSR2269033	ফটো উপলব্ধ	650	RSR2268894	ফটো উপলব্ধ	651	RSR2035103	ফটো উপলব্ধ
নাম : আবসুফিয়া সেখ পিতার নাম: ইউসুফ আলী সেখ বাড়ির নং : এন0000 বয়স : 22 লিঙ্গ : পুরুষ			নাম : কামরে আলম সেখ পিতার নাম: নূর আলম সেখ বাড়ির নং : এন0091 বয়স : 22 লিঙ্গ : পুরুষ			নাম : আনারউদ্দিন সেখ পিতার নাম: জিয়াউদ্দিন সেখ বাড়ির নং : n0078 বয়স : 52 লিঙ্গ : পুরুষ		
652	RSR2035376	ফটো উপলব্ধ	653	RSR1115310	ফটো উপলব্ধ	654	RSR1198894	ফটো উপলব্ধ
নাম : সেবিনা বিবি স্বামীর নাম: আনাকুল মল্লিক বাড়ির নং : n0096 বয়স : 50 লিঙ্গ : মহিলা			নাম : নূরবাস সেখ পিতার নাম: আবোল সেখ বাড়ির নং : n0154 বয়স : 36 লিঙ্গ : পুরুষ			নাম : আবু তায়েব সেখ পিতার নাম: সানোয়ার সেখ বাড়ির নং : n0104 বয়স : 35 লিঙ্গ : পুরুষ		
655	RSR2034999	ফটো উপলব্ধ	656	RSR1975556	ফটো উপলব্ধ	657	RSR1199264	ফটো উপলব্ধ
নাম : দীনমহম্মদ সেখ পিতার নাম: রফাৎ সেখ বাড়ির নং : n0106 বয়স : 71 লিঙ্গ : পুরুষ			নাম : ইমামুল সেখ পিতার নাম: মুহাম্মদ সেখ বাড়ির নং : n0090 বয়স : 55 লিঙ্গ : পুরুষ			নাম : মহবুল সেখ পিতার নাম: জিয়াউদ্দিন সেখ বাড়ির নং : n0078 বয়স : 35 লিঙ্গ : পুরুষ		
658	CBF2919728	ফটো উপলব্ধ	659	LPP1387422	ফটো উপলব্ধ	660	RSR1548981	ফটো উপলব্ধ
নাম : রেবিনা বিবি পিতার নাম: সিরাজুল সেখ বাড়ির নং : N0112 বয়স : 33 লিঙ্গ : মহিলা			নাম : নূরহোদা সেখ পিতার নাম: হেফজোল সেখ বাড়ির নং : n0155 বয়স : 52 লিঙ্গ : পুরুষ			নাম : কোহিনুর বিবি স্বামীর নাম: মোকারদ্দিন সেখ বাড়ির নং : n0078 বয়স : 33 লিঙ্গ : মহিলা		

বিধানসভা নির্বাচনক্ষেত্রের নং, নাম : 290-ময়ূরেশ্বর
ভাগ নং, নাম : 1-হাজীপুর (অংশ)

661 নাম : মহঃ ইনসান আলি পিতার নাম : দীন আহমাদ সেখ বাড়ির নং : n0005 বয়স : 37 লিঙ্গ : পুরুষ	LPP2413557 ফটো উপলব্ধ	662 নাম : সাহাজামাল সেখ পিতার নাম : সেকেন্দার সেখ বাড়ির নং : n0005 বয়স : 68 লিঙ্গ : পুরুষ	LPP2442622 ফটো উপলব্ধ	663 নাম : অজিফা বিবি স্বামীর নাম : সেখ সুরেরহমান বাড়ির নং : n0114 বয়স : 63 লিঙ্গ : মহিলা	RSR2035038 ফটো উপলব্ধ
664 নাম : নূর আলম সেখ পিতার নাম : মুহাম্মদ হক সেখ বাড়ির নং : n0090 বয়স : 37 লিঙ্গ : পুরুষ	RSR1199082 ফটো উপলব্ধ	665 নাম : লায়েবজান সেখ পিতার নাম : আবোল সেখ বাড়ির নং : n0111 বয়স : 65 লিঙ্গ : পুরুষ	RSR2035228 ফটো উপলব্ধ	666 নাম : আপেল শেখ পিতার নাম : অজিফা দুলাই শেখ বাড়ির নং : n0078 বয়স : 43 লিঙ্গ : পুরুষ	LPP2357754 ফটো উপলব্ধ
667 নাম : নূরতাজ বিবি স্বামীর নাম : মহঃ জিয়াউল হক বাড়ির নং : n0090 বয়স : 36 লিঙ্গ : মহিলা	RSR1198829 ফটো উপলব্ধ	668 নাম : আজিদা বিবি স্বামীর নাম : মুহঃ সেলিম সেখ বাড়ির নং : n0104 বয়স : 37 লিঙ্গ : মহিলা	RSR1198910 ফটো উপলব্ধ	669 নাম : মহঃ শাখাওতুল্লা সেখ পিতার নাম : মুহঃ আসমতুল্লা বাড়ির নং : N0005 বয়স : 25 লিঙ্গ : পুরুষ	RSR1890870 ফটো উপলব্ধ
670 নাম : সাবিলা খাতুন স্বামীর নাম : মহবুল সেখ বাড়ির নং : n0129 বয়স : 34 লিঙ্গ : মহিলা	RSR1453802 ফটো উপলব্ধ	671 নাম : সেসমিনা বিবি স্বামীর নাম : জিলাল সেখ বাড়ির নং : n0066 বয়স : 34 লিঙ্গ : মহিলা	RSR1198639 ফটো উপলব্ধ	672 নাম : সুরোজ সেখ পিতার নাম : সানোয়ার সেখ বাড়ির নং : n0104 বয়স : 28 লিঙ্গ : পুরুষ	RSR1700582 ফটো উপলব্ধ
673 নাম : সাদিনুর বিবি স্বামীর নাম : জসিমুদ্দিন সেখ বাড়ির নং : N0070 বয়স : 24 লিঙ্গ : মহিলা	RSR2020907 ফটো উপলব্ধ	674 নাম : আয়েশা খাতুন পিতার নাম : ওহিদ আলি সেখ বাড়ির নং : n0091 বয়স : 29 লিঙ্গ : মহিলা	RSR1700525 ফটো উপলব্ধ	675 নাম : ফিরদৌসী খাতুন পিতার নাম : নূর আলম সেখ বাড়ির নং : এন111 বয়স : 20 লিঙ্গ : মহিলা	RSR2346294 ফটো উপলব্ধ
676 নাম : চান্নেহারা খাতুন পিতার নাম : রেজাউল সেখ বাড়ির নং : n0134 বয়স : 30 লিঙ্গ : মহিলা	RSR1548858 ফটো উপলব্ধ	677 নাম : ফরিদা বিবি স্বামীর নাম : সেখ রেজাউল বাড়ির নং : n0134 বয়স : 51 লিঙ্গ : মহিলা	LPP2019032 ফটো উপলব্ধ	678 নাম : রেজাউলহব সেখ পিতার নাম : আব্দুল সাত্তার সেখ বাড়ির নং : n0135 বয়স : 57 লিঙ্গ : পুরুষ	WB/41/290/150663 ফটো উপলব্ধ
679 নাম : জোহরা বিবি স্বামীর নাম : সেখ রেজাউল বাড়ির নং : n0135 বয়স : 53 লিঙ্গ : মহিলা	WB/41/290/150326 ফটো উপলব্ধ	680 নাম : রাফিক সেখ পিতার নাম : দিরাঞ্জল সেখ বাড়ির নং : n0153 বয়স : 33 লিঙ্গ : পুরুষ	RSR1700616 ফটো উপলব্ধ	681 নাম : আবু বাক্কার সেখ পিতার নাম : রেজাউল সেখ বাড়ির নং : n0149 বয়স : 40 লিঙ্গ : পুরুষ	RSR1199637 ফটো উপলব্ধ
682 নাম : ইদবানু বিবি স্বামীর নাম : রাজু সেখ বাড়ির নং : এন0149 বয়স : 33 লিঙ্গ : মহিলা	RSR2356707 ফটো উপলব্ধ	683 নাম : লিলবোর সেখ পিতার নাম : কিতাবুদ্দিন সেখ বাড়ির নং : n0101 বয়স : 59 লিঙ্গ : পুরুষ	LPP2357937 ফটো উপলব্ধ	684 নাম : রুলি বিবি স্বামীর নাম : মিনারুল সেখ বাড়ির নং : n0005 বয়স : 37 লিঙ্গ : মহিলা	LPP2413490 ফটো উপলব্ধ
685 নাম : সায়দা বিবি স্বামীর নাম : নূর আলম সেখ বাড়ির নং : n0090 বয়স : 28 লিঙ্গ : মহিলা	RSR1700541 ফটো উপলব্ধ	686 নাম : আহাম্মাদ সেখ পিতার নাম : নজির সেখ বাড়ির নং : N0142 বয়স : 26 লিঙ্গ : পুরুষ	RSR1890854 ফটো উপলব্ধ	687 নাম : লালচাঁদ সেখ পিতার নাম : একিদ সেখ বাড়ির নং : n0139 বয়স : 53 লিঙ্গ : পুরুষ	LPP2019834 ফটো উপলব্ধ
688 নাম : আরজিনা বিবি স্বামীর নাম : জাহাঙ্গীর আলম সেখ বাড়ির নং : n0120 বয়স : 31 লিঙ্গ : মহিলা	RSR1198720 ফটো উপলব্ধ	689 নাম : সাবিরুল সেখ পিতার নাম : জাফর সেখ বাড়ির নং : n0165 বয়স : 43 লিঙ্গ : পুরুষ	LPP2021707 ফটো উপলব্ধ	690 নাম : জহরলাল সেখ পিতার নাম : রেজাউল হক বাড়ির নং : n0135 বয়স : 34 লিঙ্গ : পুরুষ	RSR1198498 ফটো উপলব্ধ

691 নাম : রুশি বিবি স্বামীর নাম : জহরলাল সেখ বাড়ির নং : এন00 বয়স : 29 লিঙ্গ : মহিলা	RSR2346989 ফটো উপলব্ধ	692 নাম : সিরাজুল সেখ পিতার নাম : লবাবজান সেখ বাড়ির নং : n0112 বয়স : 35 লিঙ্গ : পুরুষ	RSR1371418 ফটো উপলব্ধ	693 নাম : মানোয়ারা বিবি স্বামীর নাম : কামালউদ্দিন সেখ বাড়ির নং : n0148 বয়স : 61 লিঙ্গ : মহিলা	RSR2034940 ফটো উপলব্ধ
694 নাম : জহিরুদ্দিন পুত্র পিতার নাম : সেখ মেহের আলী বাড়ির নং : n0075 বয়স : 53 লিঙ্গ : পুরুষ	LPP1387976 ফটো উপলব্ধ	695 নাম : জাহানারা বিবি স্বামীর নাম : বানি সেখ বাড়ির নং : n0048 বয়স : 53 লিঙ্গ : মহিলা	RSR2035251 ফটো উপলব্ধ	696 নাম : নাজমুল সেখ পিতার নাম : জামিলুল সেখ বাড়ির নং : N006 বয়স : 27 লিঙ্গ : পুরুষ	RSR1890961 ফটো উপলব্ধ
697 নাম : ফিরোজা বিবি স্বামীর নাম : আজিদ সেখ বাড়ির নং : n0084 বয়স : 61 লিঙ্গ : মহিলা	RSR2034924 ফটো উপলব্ধ	698 নাম : কাজি রুল ইসলাম পিতার নাম : মিনাকুল সেখ বাড়ির নং : এন0084 বয়স : 20 লিঙ্গ : পুরুষ	RSR2367704 ফটো উপলব্ধ	699 নাম : মহঃ সেলিম পুত্র পিতার নাম : সোমোয়ার সেখ বাড়ির নং : n0104 বয়স : 48 লিঙ্গ : পুরুষ	RSR1548825 ফটো উপলব্ধ
700 নাম : ইসমাইল সেখ পিতার নাম : দীনমোহম্মদ সেখ বাড়ির নং : n0106 বয়স : 44 লিঙ্গ : পুরুষ	LPP1442904 ফটো উপলব্ধ	701 নাম : মরিয়ম সুলতানা স্বামীর নাম : খুশিবোর সেখ বাড়ির নং : n0005 বয়স : 34 লিঙ্গ : মহিলা	RSR1199298 ফটো উপলব্ধ	702 নাম : শিউলি খাতুন পিতার নাম : রেজাউল সেখ বাড়ির নং : এন0108 বয়স : 22 লিঙ্গ : মহিলা	RSR2335081 ফটো উপলব্ধ
703 নাম : সুরেরহমান সেখ পিতার নাম : মাসুদার রহমান বাড়ির নং : n0114 বয়স : 62 লিঙ্গ : পুরুষ	RSR2035061 ফটো উপলব্ধ	704 নাম : রহম সেখ পিতার নাম : লীলবর সেখ বাড়ির নং : n0074 বয়স : 67 লিঙ্গ : পুরুষ	RSR2034874 ফটো উপলব্ধ	705 নাম : নজির সেখ পিতার নাম : হেফজোল সেখ বাড়ির নং : n0142 বয়স : 57 লিঙ্গ : পুরুষ	LPP1387786 ফটো উপলব্ধ
706 নাম : আনারুল মল্লিক পিতার নাম : সালিম মল্লিক বাড়ির নং : n0096 বয়স : 57 লিঙ্গ : পুরুষ	RSR2035095 ফটো উপলব্ধ	707 নাম : মুসরেকিনা বিবি স্বামীর নাম : নূর সেখ বাড়ির নং : n0144 বয়স : 39 লিঙ্গ : মহিলা	RSR0466227 ফটো উপলব্ধ	708 নাম : বানোরা বিবি স্বামীর নাম : বিপ্লব সেখ বাড়ির নং : n0048 বয়স : 30 লিঙ্গ : মহিলা	RSR1548742 ফটো উপলব্ধ
709 নাম : খাদিজা বিবি স্বামীর নাম : জিনারুল সেখ বাড়ির নং : এন0107 বয়স : 32 লিঙ্গ : মহিলা	RSR2355535 ফটো উপলব্ধ	710 নাম : জিনারুল সেখ পিতার নাম : সেলিম সেখ বাড়ির নং : n0107 বয়স : 31 লিঙ্গ : পুরুষ	RSR1371269 ফটো উপলব্ধ	711 নাম : আসিফ হোসেন পিতার নাম : মহঃ মনিরুদ্দিন সেখ বাড়ির নং : n0063 বয়স : 31 লিঙ্গ : পুরুষ	RSR1453968 ফটো উপলব্ধ
712 নাম : হাসনোবানু বিবি স্বামীর নাম : শাহাজামাল সেখ বাড়ির নং : n0005 বয়স : 58 লিঙ্গ : মহিলা	LPP2442630 ফটো উপলব্ধ	713 নাম : মুসাম্মারা বিবি স্বামীর নাম : লিলবোর সেখ বাড়ির নং : n0101 বয়স : 54 লিঙ্গ : মহিলা	LPP2357929 ফটো উপলব্ধ	714 নাম : মহঃ মনিরুদ্দিন সেখ পিতার নাম : সেকেন্দার সেখ বাড়ির নং : n0063 বয়স : 56 লিঙ্গ : পুরুষ	RSR2035111 ফটো উপলব্ধ
715 নাম : মিহাদ সেখ পিতার নাম : জহিদ সেখ বাড়ির নং : n0075 বয়স : 69 লিঙ্গ : পুরুষ	WB/41/290/150005 ফটো উপলব্ধ	716 নাম : কোহিনুর বিবি স্বামীর নাম : সেখ মিহাদ বাড়ির নং : n0075 বয়স : 61 লিঙ্গ : মহিলা	WB/41/290/150481 ফটো উপলব্ধ	717 নাম : ওয়াসিম আক্রম পিতার নাম : সুয়াদ সেখ বাড়ির নং : এন0053 বয়স : 23 লিঙ্গ : পুরুষ	RSR2313872 ফটো উপলব্ধ
718 নাম : সুয়াদ সেখ পিতার নাম : জহিদ সেখ বাড়ির নং : n0053 বয়স : 56 লিঙ্গ : পুরুষ	RSR1975473 ফটো উপলব্ধ	719 নাম : আজিদা বিবি স্বামীর নাম : সুয়াদ সেখ বাড়ির নং : n0053 বয়স : 51 লিঙ্গ : মহিলা	RSR1975523 ফটো উপলব্ধ	720 নাম : রমি সেখ পিতার নাম : মোর্তুজা সেখ বাড়ির নং : N0053 বয়স : 25 লিঙ্গ : পুরুষ	RSR2021061 ফটো উপলব্ধ

বিধানসভা নির্বাচনক্ষেত্রের নং, নাম : 290-ময়ূরেশ্বর
ভাগ নং, নাম : 1-হাজীপুর (অংশ)

721	RSR2021020	ফটো উপলব্ধ	722	RSR1890888	ফটো উপলব্ধ	723	RSR2269009	ফটো উপলব্ধ
নাম : রেকসোনা খাতুন স্বামীর নাম : আলমগীর সেখ বাড়ির নং : N0053 বয়স : 24 লিঙ্গ : মহিলা			নাম : সাজিরুল হক পিতার নাম : সিরাজুল হক বাড়ির নং : এন0079 বয়স : 26 লিঙ্গ : পুরুষ			নাম : রূপালী খাতুন পিতার নাম : সিরাজুল হক বাড়ির নং : এন0000 বয়স : 21 লিঙ্গ : মহিলা		
724	RSR0462812	ফটো উপলব্ধ	725	RSR1549062	ফটো উপলব্ধ	726	WB/41/290/150583	ফটো উপলব্ধ
নাম : সাকেবা বিবি স্বামীর নাম : নূর হক বাড়ির নং : n0077 বয়স : 52 লিঙ্গ : মহিলা			নাম : নূর ইসলাম পিতার নাম : নূর হক বাড়ির নং : n0077 বয়স : 32 লিঙ্গ : পুরুষ			নাম : সিরাজুল হক পিতার নাম : আব্দুল ইয়াহক বাড়ির নং : n0079 বয়স : 56 লিঙ্গ : পুরুষ		
727	WB/41/290/150588	ফটো উপলব্ধ	728	RSR1549013	ফটো উপলব্ধ	729	NUM2354223	ফটো উপলব্ধ
নাম : সারজিনা বিবি স্বামীর নাম : সেখ সিরাজুল বাড়ির নং : n0079 বয়স : 50 লিঙ্গ : মহিলা			নাম : আনারকলি বিবি স্বামীর নাম : সিরাজুল সেখ বাড়ির নং : n0079 বয়স : 40 লিঙ্গ : মহিলা			নাম : রাহিমিনা খাতুন পিতার নাম : নাসিরুদ্দিন সেখ বাড়ির নং : এন0406 বয়স : 27 লিঙ্গ : মহিলা		
730	RSR2391068	ফটো উপলব্ধ	731	RSR2391100	ফটো উপলব্ধ	732	RSR2392025	ফটো উপলব্ধ
নাম : সেলিম সেখ পিতার নাম : জামালউদ্দিন সেখ বাড়ির নং : হাজীপুর বয়স : 21 লিঙ্গ : পুরুষ			নাম : সেসমিনা বিবি স্বামীর নাম : পলাশ ক বাড়ির নং : এন0094 বয়স : 21 লিঙ্গ : মহিলা			নাম : কাউসার সেখ পিতার নাম : ইমামুল সেখ বাড়ির নং : এন0090 বয়স : 22 লিঙ্গ : পুরুষ		
733	RSR2392710	ফটো উপলব্ধ	734	RSR2392884	ফটো উপলব্ধ	735	RSR2397396	ফটো উপলব্ধ
নাম : শুকুর মহম্মদ দেহ পিতার নাম : আলমগীর সেখ বাড়ির নং : এন0439 বয়স : 19 লিঙ্গ : পুরুষ			নাম : বিলকিস খাতুন পিতার নাম : সামসুর ক বাড়ির নং : এন0417 বয়স : 19 লিঙ্গ : মহিলা			নাম : টয়েন সেখ পিতার নাম : সামসুর সেখ বাড়ির নং : এন0071 বয়স : 22 লিঙ্গ : পুরুষ		
736	RSR2398956	ফটো উপলব্ধ	737	RSR2400679	ফটো উপলব্ধ	738	RSR2400851	ফটো উপলব্ধ
নাম : বর্ষা বায়েন স্বামীর নাম : রাজেশ বায়েন বাড়ির নং : এন0008 বয়স : 19 লিঙ্গ : মহিলা			নাম : মাম্পি বায়েন পিতার নাম : সুবীর বায়েন বাড়ির নং : হাজীপুর বয়স : 24 লিঙ্গ : মহিলা			নাম : রঞ্জন সেখ পিতার নাম : আসরাফুল সেখ বাড়ির নং : এন0074 বয়স : 20 লিঙ্গ : পুরুষ		
739	RSR2418895	ফটো উপলব্ধ	740	RSR2427128	ফটো উপলব্ধ	741	RSR2423804	ফটো উপলব্ধ
নাম : আনসুরা খাতুন স্বামীর নাম : আবসার সেখ বাড়ির নং : এন0090 বয়স : 21 লিঙ্গ : মহিলা			নাম : সখি বায়েন স্বামীর নাম : অজয় বায়েন বাড়ির নং : হাজীপুর বেগুনিয়া বীরভূম বয়স : 19 লিঙ্গ : মহিলা			নাম : চিন্তা বায়েন স্বামীর নাম : জয়ন্ত বায়েন বাড়ির নং : হাজীপুর বয়স : 27 লিঙ্গ : মহিলা		
742	RSR2423911	ফটো উপলব্ধ	743	RSR2424422	ফটো উপলব্ধ	744	RSR2429512	ফটো উপলব্ধ
নাম : রেবীনা খাতুন স্বামীর নাম : কাউসার সেখ বাড়ির নং : এন0090 বয়স : 22 লিঙ্গ : মহিলা			নাম : নির্মল সেখ পিতার নাম : ইনামুল সেখ বাড়ির নং : এন0090 বয়স : 20 লিঙ্গ : পুরুষ			নাম : আকাশ বায়েন পিতার নাম : মনু বায়েন বাড়ির নং : হাজীপুর বয়স : 22 লিঙ্গ : পুরুষ		
745	RSR2434900	ফটো উপলব্ধ	746	RSR2435311	ফটো উপলব্ধ	747	RSR2436590	ফটো উপলব্ধ
নাম : মর্জিনা খাতুন পিতার নাম : ফজল সেখ বাড়ির নং : এন052 বয়স : 24 লিঙ্গ : মহিলা			নাম : লিপিকা বায়েন স্বামীর নাম : পরিতোষ বায়েন বাড়ির নং : কলিতারা বয়স : 20 লিঙ্গ : মহিলা			নাম : রাজেশ বায়েন পিতার নাম : সঞ্জয় বায়েন বাড়ির নং : এন008 বয়স : 19 লিঙ্গ : পুরুষ		
748	RSR2437291	ফটো উপলব্ধ	749	SIP1718402	ফটো উপলব্ধ	750	RSR2438372	ফটো উপলব্ধ
নাম : শুভো বায়েন পিতার নাম : ভপন বায়েন বাড়ির নং : এন054 বয়স : 24 লিঙ্গ : পুরুষ			নাম : কমলা বিবি স্বামীর নাম : নূর আলম সেখ বাড়ির নং : এন0148 বয়স : 38 লিঙ্গ : মহিলা			নাম : মহঃ ইসলাম দেহ পিতার নাম : আলম সেখ বাড়ির নং : এন052 বয়স : 19 লিঙ্গ : পুরুষ		

751 নাম : জাসিনারা খাতুন মায়ের নাম: ফরিদা বিবি বাড়ির নং : হাজীপুর বয়স : 26 লিঙ্গ : মহিলা	RSR2438455 ফটো উপলব্ধ	752 নাম : মৌসুমী খাতুন স্বামীর নাম: নিউটন সেখ বাড়ির নং : এন0061 বয়স : 24 লিঙ্গ : মহিলা	RSR2051050 ফটো উপলব্ধ	753 নাম : সুরজিৎ দাস পিতার নাম: পূর্ণ দাস বাড়ির নং : এন0001 বয়স : 21 লিঙ্গ : পুরুষ	RSR2443877 ফটো উপলব্ধ
754 নাম : মহঃ আলী সেখ পিতার নাম: নূর আলম সেখ বাড়ির নং : এন0148 বয়স : 24 লিঙ্গ : পুরুষ	RSR2444289 ফটো উপলব্ধ	755 নাম : মিলা খাতুন মায়ের নাম: রেনু বিবি বাড়ির নং : হাজীপুর বয়স : 24 লিঙ্গ : মহিলা	RSR2004471 ফটো উপলব্ধ	756 নাম : লুতফা খাতুন স্বামীর নাম: নূরনবী সেখ বাড়ির নং : এন0005 বয়স : 21 লিঙ্গ : মহিলা	RSR2444495 ফটো উপলব্ধ
757 নাম : নাসমিন খাতুন পিতার নাম: সাহারুল সেখ বাড়ির নং : এন0063 বয়স : 19 লিঙ্গ : মহিলা	RSR2446078 ফটো উপলব্ধ	758 নাম : জুয়েল সেখ পিতার নাম: সাহারুল সেখ বাড়ির নং : এন0063 বয়স : 19 লিঙ্গ : পুরুষ	RSR2446516 ফটো উপলব্ধ	759 নাম : সাহেলি খাতুন পিতার নাম: সেখ সারের আলী বাড়ির নং : এন0001 বয়স : 19 লিঙ্গ : মহিলা	RSR2446698 ফটো উপলব্ধ

760	1	RSR2457224	ফটো উপলব্ধ	761	1	RSR2457521	ফটো উপলব্ধ	762	1	RSR2458321	ফটো উপলব্ধ
নাম : সাথিহারা বেগম পিতার নাম: সাকিরুল সৈখ বাড়ির নং : এন051 বয়স : 18 লিঙ্গ : মহিলা				নাম : আব্দুল রাজ্জাক সৈখ পিতার নাম: মহঃ ফিরদৌস আলি বাড়ির নং : এন054 বয়স : 20 লিঙ্গ : পুরুষ				নাম : অভিমন্যু লেট পিতার নাম: যুধিষ্ঠির লেট বাড়ির নং : এন0038 বয়স : 22 লিঙ্গ : পুরুষ			

নির্বাচক সংখ্যার সারসংক্ষেপ :

A) নির্বাচকের সংখ্যা :

	নির্বাচক তালিকার প্রকৃতি	নির্বাচক তালিকার পরিচিতি :	নির্বাচকের সংখ্যা :				
			পুরুষ	মহিলা	তৃতীয় লিঙ্গ	মোট	
I	মূল তালিকা	মূল তালিকা	বিশেষ নিবিড় সংশোধনী ২০২৬-এর চূড়ান্ত ভোটার তালিকা	392	367	0	759
II	1- সংযোজন তালিকা	সংযোজনী 1	বিশেষ সংক্ষিপ্ত সংশোধন 2026	2	1	0	3
III	2- বিয়োজন তালিকা	সংযোজনী 1	বিশেষ সংক্ষিপ্ত সংশোধন 2026	0	0	0	0
IV	'লিঙ্গ ক্ষেত্রের' পরিবর্তনের কারণে পার্থক্য			0	0	0	0
নির্বাচকের মোট সংখ্যা (I+II-III+IV)				394	368	0	762

B) ক্রটি সংশোধনের সংখ্যা :

নির্বাচক তালিকার প্রকৃতি	নির্বাচক তালিকার পরিচিতি :	ক্রটি সংশোধনের সংখ্যা :
সংযোজনী 1	বিশেষ সংক্ষিপ্ত সংশোধন 2026	0

নির্বাচক নিবন্ধন আধিকারিকের স্বাক্ষর

E-মৃত, S-স্থানান্তরিত, R-একাধিকবার অন্তর্ভুক্ত, M-নিখোঁজ, Q-যোগ্য নহে