

## নির্বাচক তালিকা 2026 S25 পশ্চিমবঙ্গ

বিধানসভা নির্বাচনক্ষেত্রের নং, নাম ও সংরক্ষণের স্থিতি : 290 - ময়ূরেশ্বর (সাধারণ)		অংশ নং : 157																			
বিধানসভা নির্বাচনক্ষেত্রটি যে লোকসভা নির্বাচনক্ষেত্রের / ক্ষেত্রসমূহের অন্তর্ভুক্ত তার নং, নাম ও সংরক্ষণ স্থিতি : 41 - বোলপুর (তপশীলি জাতি)																					
1. সংশোধনের পূর্ণ বিবরণ																					
সংশোধনের বৎসর :	2026	নির্বাচক তালিকার পরিচিতি :																			
ভিত্তি তারিখ :	01-01-2026	বিশেষ নিবিড় সংশোধনী ২০২৬-এর চূড়ান্ত ভোটার তালিকা																			
সংশোধনের প্রকৃতি :	বিশেষ নিবিড় সংশোধনী 2026																				
প্রকাশনার তারিখ :	28-02-2026																				
2. অংশ ও নির্বাচনী এলাকার পূর্ণ বিবরণ :																					
অংশের ভাগ নং ও নাম :																					
1-গ্রাম-ময়ূরেশ্বর(ধানাপাড়া),		<table style="width: 100%; border-collapse: collapse;"> <tr> <td style="width: 50%;">প্রধান শহর/গ্রাম</td> <td style="width: 50%;">: ময়ূরেশ্বর(অংশ)</td> </tr> <tr> <td>ওয়ার্ড</td> <td>:</td> </tr> <tr> <td>থানা</td> <td>: ময়ূরেশ্বর</td> </tr> <tr> <td>গ্রাম পঞ্চগয়েত</td> <td>: ময়ূরেশ্বর</td> </tr> <tr> <td>ব্লক</td> <td>: ময়ূরেশ্বর-2</td> </tr> <tr> <td>মহকুমা</td> <td>: রামপুরহাট</td> </tr> <tr> <td>জেলা</td> <td>: বীরভূম</td> </tr> <tr> <td>পিন</td> <td>: 731218</td> </tr> </table>				প্রধান শহর/গ্রাম	: ময়ূরেশ্বর(অংশ)	ওয়ার্ড	:	থানা	: ময়ূরেশ্বর	গ্রাম পঞ্চগয়েত	: ময়ূরেশ্বর	ব্লক	: ময়ূরেশ্বর-2	মহকুমা	: রামপুরহাট	জেলা	: বীরভূম	পিন	: 731218
প্রধান শহর/গ্রাম	: ময়ূরেশ্বর(অংশ)																				
ওয়ার্ড	:																				
থানা	: ময়ূরেশ্বর																				
গ্রাম পঞ্চগয়েত	: ময়ূরেশ্বর																				
ব্লক	: ময়ূরেশ্বর-2																				
মহকুমা	: রামপুরহাট																				
জেলা	: বীরভূম																				
পিন	: 731218																				
2-গ্রাম-ময়ূরেশ্বর(স্কুলপাড়া),																					
3. ভোট গ্রহন কেন্দ্রের পূর্ণ বিবরণ :																					
ভোট গ্রহন কেন্দ্রের নং, নাম :		ভোট গ্রহন কেন্দ্রের শ্রেণী :		গ্রামীণ																	
157 - ময়ূরেশ্বর প্রাইমারী স্কুল (দক্ষিণ পাড়া)		এই অংশে সহায়ক ভোটগ্রহন কেন্দ্রের সংখ্যা		0																	
ভোট গ্রহন কেন্দ্রের ঠিকানা :		:																			
ময়ূরেশ্বর প্রাইমারী স্কুল (দক্ষিণ পাড়া), রুম-2, ময়ূরেশ্বর																					
4. নির্বাচকের সংখ্যা :																					
প্রথম ক্রমিক নং	শেষ ক্রমিক নং	মোট সংখ্যা																			
		পুরুষ	মহিলা	তৃতীয় লিঙ্গ	মোট																
1	865	443	422	0	865																

নির্বাচক নিবন্ধন আধিকারিকের স্বাক্ষর

Nazri Naksha

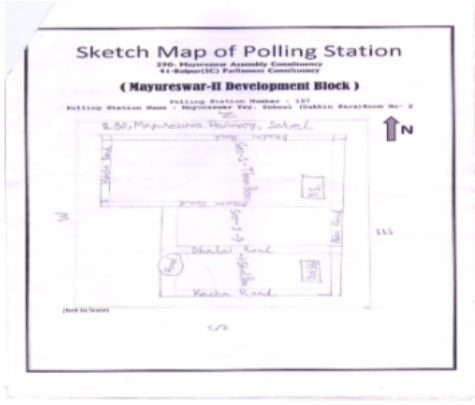

Google Map View

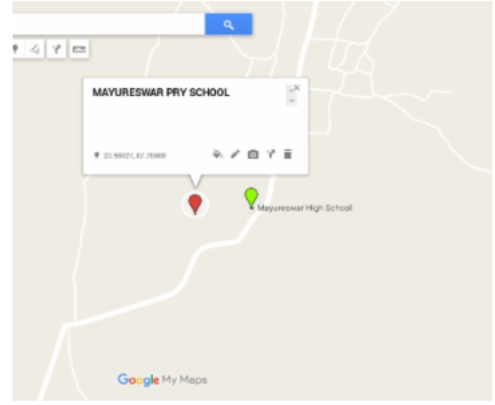

Polling Station Building Front View



Polling Station Front View



Cad View

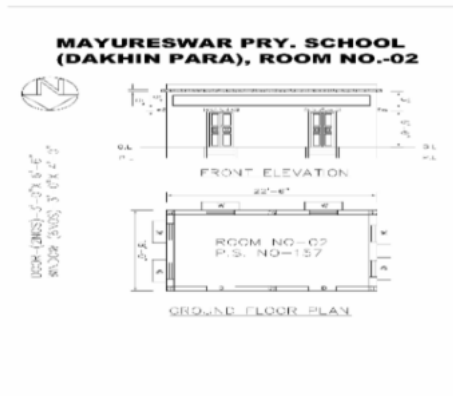

Key MAP View



বিধানসভা নির্বাচনক্ষেত্রের নং, নাম : 290-ময়ূরেশ্বর  
ভাগ নং, নাম : 1-গ্রাম-ময়ূরেশ্বর(থানাপাড়া),

1	RSR2369114	ফটো উপলব্ধ	2	LPP2137693	ফটো উপলব্ধ	3	RSR0657841	ফটো উপলব্ধ
নাম : খাইরুল আনাম পিতার নাম: আব্দুল মাবুদ বাড়ির নং : n0001 বয়স : 49 লিঙ্গ : পুরুষ			নাম : মোকসদা বিবি স্বামীর নাম: সনির মিন্দা বাড়ির নং : n0070 বয়স : 53 লিঙ্গ : মহিলা			নাম : সনির মিন্দা পিতার নাম: ফারুক মিন্দা বাড়ির নং : n0070 বয়স : 56 লিঙ্গ : পুরুষ		
4	WB/41/290/408309	ফটো উপলব্ধ	5	WB/41/290/417212	ফটো উপলব্ধ	6	RSR1304377	ফটো উপলব্ধ
নাম : সুন্দরী বেগম স্বামীর নাম: লালচাঁদ সেখ বাড়ির নং : n0034 বয়স : 58 লিঙ্গ : মহিলা			নাম : হামিদা বিবি স্বামীর নাম: রবু বাড়ির নং : n0215 বয়স : 54 লিঙ্গ : মহিলা			নাম : লায়লী বিবি স্বামীর নাম: ইনামুল হক বাড়ির নং : n0092 বয়স : 57 লিঙ্গ : মহিলা		
7	RSR1304351	ফটো উপলব্ধ	8	RSR1565480	ফটো উপলব্ধ	9	RSR1304344	ফটো উপলব্ধ
নাম : আজবা বিবি স্বামীর নাম: সিরাজ সেখ বাড়ির নং : n0090 বয়স : 45 লিঙ্গ : মহিলা			নাম : আলি সেখ পিতার নাম: ফারুক সেখ বাড়ির নং : n0089 বয়স : 31 লিঙ্গ : পুরুষ			নাম : রেকসোনা বিবি স্বামীর নাম: ফারুক সেখ বাড়ির নং : n0089 বয়স : 59 লিঙ্গ : মহিলা		
10	LPP2384337	ফটো উপলব্ধ	11	WB/41/290/408617	ফটো উপলব্ধ	12	LPP2137438	ফটো উপলব্ধ
নাম : নাসিমা খাতুন স্বামীর নাম: সৈয়দ সামিম বাড়ির নং : n0084 বয়স : 45 লিঙ্গ : মহিলা			নাম : মহঃ আব্দুল হোসেন পিতার নাম: আব্দুল কেরিম মিয়া বাড়ির নং : n0079 বয়স : 54 লিঙ্গ : পুরুষ			নাম : মহঃ আজহার হোসেন পিতার নাম: আব্দুল কেরিম মিয়া বাড়ির নং : n0079 বয়স : 60 লিঙ্গ : পুরুষ		
13	RSR0657668	ফটো উপলব্ধ	14	RSR0657650	ফটো উপলব্ধ	15	LPP1368836	ফটো উপলব্ধ
নাম : মুসলেমা বিবি স্বামীর নাম: তাসাই সেখ বাড়ির নং : n0076 বয়স : 44 লিঙ্গ : মহিলা			নাম : তাসাই সেখ পিতার নাম: গদাই সেখ বাড়ির নং : n0076 বয়স : 46 লিঙ্গ : পুরুষ			নাম : হামিদা বিবি স্বামীর নাম: নজরুল ইসলাম বাড়ির নং : n0053 বয়স : 58 লিঙ্গ : মহিলা		
16	LPP1860691	ফটো উপলব্ধ	17	WB/41/290/408139	ফটো উপলব্ধ	18	RSR1219682	ফটো উপলব্ধ
নাম : নুরুল ইসলাম পিতার নাম: নজরুল ইসলাম বাড়ির নং : n0053 বয়স : 42 লিঙ্গ : পুরুষ			নাম : নজরুল ইসলাম পিতার নাম: আব্দুস সাত্তার বাড়ির নং : n0053 বয়স : 66 লিঙ্গ : পুরুষ			নাম : মীজানুর রহমান পিতার নাম: আব্দুর রহমান বাড়ির নং : n0031 বয়স : 35 লিঙ্গ : পুরুষ		
19	WB/41/290/408178	ফটো উপলব্ধ	20	LPP1451715	ফটো উপলব্ধ	21	RSR1219559	ফটো উপলব্ধ
নাম : লালবানু বিবি স্বামীর নাম: লেবু সেখ বাড়ির নং : n0032 বয়স : 54 লিঙ্গ : মহিলা			নাম : মেনু বিবি পিতার নাম: মাওলাবক্স সেখ বাড়ির নং : n0051 বয়স : 50 লিঙ্গ : মহিলা			নাম : নুর আলম সেখ পিতার নাম: ভুলু সেখ বাড়ির নং : n0012 বয়স : 35 লিঙ্গ : পুরুষ		
22	RSR0658344	ফটো উপলব্ধ	23	WB/41/290/408477	ফটো উপলব্ধ	24	RSR1565407	ফটো উপলব্ধ
নাম : লালবানু বেগম স্বামীর নাম: ভুলু সেখ বাড়ির নং : n0012 বয়স : 57 লিঙ্গ : মহিলা			নাম : মজিদা বিবি স্বামীর নাম: ভুলু সেখ বাড়ির নং : n0012 বয়স : 66 লিঙ্গ : মহিলা			নাম : শিল্পা খাতুন স্বামীর নাম: ফরিদা বিবি বাড়ির নং : n0025 বয়স : 31 লিঙ্গ : মহিলা		
25	RSR0657924	ফটো উপলব্ধ	26	RSR1384908	ফটো উপলব্ধ	27	WB/41/290/408377	ফটো উপলব্ধ
নাম : ফরিদা বিবি স্বামীর নাম: শের মহম্মদ বাড়ির নং : n0025 বয়স : 48 লিঙ্গ : মহিলা			নাম : শের মহম্মদ পিতার নাম: কাসেম সেখ বাড়ির নং : n0025 বয়স : 56 লিঙ্গ : পুরুষ			নাম : অরুন সেখ পিতার নাম: আবদুলরাজেক সেখ বাড়ির নং : n0019 বয়স : 51 লিঙ্গ : পুরুষ		
28	LPP2322857	ফটো উপলব্ধ	29	LPP2379774	ফটো উপলব্ধ	30	RSR2373348	ফটো উপলব্ধ
নাম : সৈয়দা মনিরা খাতুন স্বামীর নাম: নিয়ামুল হক বাড়ির নং : n0017 বয়স : 44 লিঙ্গ : মহিলা			নাম : সৈয়দা সোহেল রানা পিতার নাম: সৈয়দ আব্দুল মান্নান বাড়ির নং : n0017 বয়স : 39 লিঙ্গ : পুরুষ			নাম : হাসনেআরা বেগম স্বামীর নাম: সৈয়দ আবদুল মান্নান বাড়ির নং : n0017 বয়স : 61 লিঙ্গ : মহিলা		

বিধানসভা নির্বাচনক্ষেত্রের নং, নাম : 290-ময়ূরেশ্বর  
ভাগ নং, নাম : 1-গ্রাম-ময়ূরেশ্বর(থানাপাড়া),

31	WB/41/290/408207	নাম : সৈয়দ আব্দুলমান্নান পিতার নাম : আব্দুলজলিল বাড়ির নং : n0017 বয়স : 73 লিঙ্গ : পুরুষ	ফটো উপলব্ধ	32	LPP2137271	নাম : আব্দুল রসিদ পিতার নাম : আব্দুর রেজাক বাড়ির নং : n0003 বয়স : 44 লিঙ্গ : পুরুষ	ফটো উপলব্ধ	33	RSR1467638	নাম : হাবিব আক্তার পিতার নাম : রফিক আহম্মাদ বাড়ির নং : n0002 বয়স : 31 লিঙ্গ : পুরুষ	ফটো উপলব্ধ
34	LPP1860964	নাম : মসেনা বিবি স্বামীর নাম : ফিরোজ সেখ বাড়ির নং : n0073 বয়স : 41 লিঙ্গ : মহিলা	ফটো উপলব্ধ	35	LPP1860949	নাম : চিন্তা বিবি স্বামীর নাম : বাদাম সেখ বাড়ির নং : n0073 বয়স : 53 লিঙ্গ : মহিলা	ফটো উপলব্ধ	36	LPP2137545	নাম : ইরোজ সেখ পিতার নাম : হানু সেখ বাড়ির নং : n0073 বয়স : 45 লিঙ্গ : পুরুষ	ফটো উপলব্ধ
37	LPP2137537	নাম : ফিরোজ সেখ পিতার নাম : হানু সেখ বাড়ির নং : n0073 বয়স : 47 লিঙ্গ : পুরুষ	ফটো উপলব্ধ	38	RSR1565332	নাম : নুরসেলি খাতুন (বিবি) স্বামীর নাম : নূর আলম সেখ বাড়ির নং : n0051 বয়স : 40 লিঙ্গ : মহিলা	ফটো উপলব্ধ	39	LPP2322931	নাম : নূর আলম সেখ পিতার নাম : মাওলাবক্স সেখ বাড়ির নং : n0051 বয়স : 47 লিঙ্গ : পুরুষ	ফটো উপলব্ধ
40	RSR1467604	নাম : খোকন সেখ মায়ের নাম : মেনু বিবি বাড়ির নং : n0051 বয়স : 31 লিঙ্গ : পুরুষ	ফটো উপলব্ধ	41	RSR1219807	নাম : লাজিনা বিবি স্বামীর নাম : গোলাম রসুল বাড়ির নং : n0032 বয়স : 39 লিঙ্গ : মহিলা	ফটো উপলব্ধ	42	LPP2379758	নাম : গোলাম রসুল পিতার নাম : বরকত রহমান বাড়ির নং : n0032 বয়স : 38 লিঙ্গ : পুরুষ	ফটো উপলব্ধ
43	WB/41/290/408062	নাম : শিখা বিবি স্বামীর নাম : আনারুল বাড়ির নং : n0036 বয়স : 54 লিঙ্গ : মহিলা	ফটো উপলব্ধ	44	RSR1939248	নাম : হাবিবুন বিবি স্বামীর নাম : কানু সেখ বাড়ির নং : n0043 বয়স : 79 লিঙ্গ : মহিলা	ফটো উপলব্ধ	45	WB/41/290/408067	নাম : সখিনা বিবি স্বামীর নাম : বাহার সেখ বাড়ির নং : n0043 বয়স : 59 লিঙ্গ : মহিলা	ফটো উপলব্ধ
46	RSR1219690	নাম : আয়েশা বিবি স্বামীর নাম : আব্দুল্লা সেখ বাড়ির নং : n0043 বয়স : 42 লিঙ্গ : মহিলা	ফটো উপলব্ধ	47	WB/41/290/408033	নাম : হাসিনা বেগম স্বামীর নাম : বাচ্চু বাড়ির নং : n0058 বয়স : 61 লিঙ্গ : মহিলা	ফটো উপলব্ধ	48	LPP2379808	নাম : তুলসী দাস স্বামীর নাম : কিশোরী মোহন দাস বাড়ির নং : n0062 বয়স : 76 লিঙ্গ : মহিলা	ফটো উপলব্ধ
49	RSR1714732	নাম : রুবিলা বিবি স্বামীর নাম : উজ্জ্বল মিশ্র বাড়ির নং : n0034 বয়স : 30 লিঙ্গ : মহিলা	ফটো উপলব্ধ	50	RSR1990258	নাম : হালিমা বিবি স্বামীর নাম : হানু বাড়ির নং : n0073 বয়স : 75 লিঙ্গ : মহিলা	ফটো উপলব্ধ	51	RSR1219856	নাম : তৌসিফ আহম্মেদ পিতার নাম : মহঃ নাসিরউদ্দিন বাড়ির নং : n0044 বয়স : 36 লিঙ্গ : পুরুষ	ফটো উপলব্ধ
52	LPP2243970	নাম : সিতারা বেগম স্বামীর নাম : মহঃ আজফার হোসেন বাড়ির নং : n0079 বয়স : 51 লিঙ্গ : মহিলা	ফটো উপলব্ধ	53	RSR1939297	নাম : সমিরুদ্দিন সেখ পিতার নাম : মাওলাবক্স সেখ বাড়ির নং : n0051 বয়স : 54 লিঙ্গ : পুরুষ	ফটো উপলব্ধ	54	RSR1384833	নাম : রেশমা বিবি স্বামীর নাম : হাসিবুল সেখ বাড়ির নং : n0073 বয়স : 34 লিঙ্গ : মহিলা	ফটো উপলব্ধ
55	LPP1368752	নাম : আব্দুল হান্নান পিতার নাম : আব্দুল মান্নান বাড়ির নং : n0002 বয়স : 48 লিঙ্গ : পুরুষ	ফটো উপলব্ধ	56	LPP0710392	নাম : আব্দুল রাকেব পিতার নাম : আব্দুল মান্নান বাড়ির নং : n0002 বয়স : 62 লিঙ্গ : পুরুষ	ফটো উপলব্ধ	57	RSR2080430	নাম : বাহার সেখ পিতার নাম : হানিফ সেখ বাড়ির নং : n0043 বয়স : 71 লিঙ্গ : পুরুষ	ফটো উপলব্ধ
58	RSR2080521	নাম : মসেনা বিবি স্বামীর নাম : কুদরত সেখ বাড়ির নং : n0046 বয়স : 71 লিঙ্গ : মহিলা	ফটো উপলব্ধ	59	RSR2080331	নাম : ফজলে হক পিতার নাম : যাদু সেখ বাড়ির নং : n0051 বয়স : 76 লিঙ্গ : পুরুষ	ফটো উপলব্ধ	60	RSR2080299	নাম : মেরিনা বিবি স্বামীর নাম : ফজলে হক বাড়ির নং : n0051 বয়স : 61 লিঙ্গ : মহিলা	ফটো উপলব্ধ

বিধানসভা নির্বাচনক্ষেত্রের নং, নাম : 290-ময়ূরেশ্বর  
ভাগ নং, নাম : 1-গ্রাম-ময়ূরেশ্বর(থানাপাড়া),

61	RSR1123611	ফটো উপলব্ধ	62	LPP2243996	ফটো উপলব্ধ	63	XTG1682376	ফটো উপলব্ধ
নাম : রুস্তানা বেগম স্বামীর নাম: নুরে রহমান বাড়ির নং : n0087 বয়স : 41 লিঙ্গ : মহিলা			নাম : মিঠুন সেখ পিতার নাম: হামিদ সেখ বাড়ির নং : n0012 বয়স : 39 লিঙ্গ : পুরুষ			নাম : রিয়াজ ফাতমা পিতার নাম: তৌফিক আলম বাড়ির নং : এন0188 বয়স : 30 লিঙ্গ : মহিলা		
64	RSR2112902	ফটো উপলব্ধ	65	RSR1841998	ফটো উপলব্ধ	66	RSR2112837	ফটো উপলব্ধ
নাম : উজ্জল মিঞা পিতার নাম: আব্দুর মিঞা বাড়ির নং : n0034 বয়স : 50 লিঙ্গ : পুরুষ			নাম : মহঃ সাইদ পিতার নাম: আব্দুর রউফ বাড়ির নং : এন0003 বয়স : 27 লিঙ্গ : পুরুষ			নাম : রসুলা বিবি স্বামীর নাম: আব্দুর রেজাক বাড়ির নং : n0003 বয়স : 65 লিঙ্গ : মহিলা		
67	LPP1368661	ফটো উপলব্ধ	68	LPP2137354	ফটো উপলব্ধ	69	RSR1990274	ফটো উপলব্ধ
নাম : মহম্মদ সফিকুল হক পিতার নাম: আব্দুস সাত্তার বাড়ির নং : n0055 বয়স : 46 লিঙ্গ : পুরুষ			নাম : রেজিনা খাতুন পিতার নাম: আব্দুস সাত্তার বাড়ির নং : n0055 বয়স : 43 লিঙ্গ : মহিলা			নাম : আব্দুর রউফ পিতার নাম: আব্দুর রেজাক বাড়ির নং : n0003 বয়স : 66 লিঙ্গ : পুরুষ		
70	RSR2252021	ফটো উপলব্ধ	71	RSR2290963	ফটো উপলব্ধ	72	RSR1467547	ফটো উপলব্ধ
নাম : মাহিউদ্দিন সেখ পিতার নাম: সামিরুদ্দিন সেখ বাড়ির নং : এন0051 বয়স : 21 লিঙ্গ : পুরুষ			নাম : বৃষ্টি খাতুন স্বামীর নাম: আকাশ সেখ বাড়ির নং : এন0036 বয়স : 21 লিঙ্গ : মহিলা			নাম : আব্দুল হামিদ পিতার নাম: নজরুল ইসলাম বাড়ির নং : n0053 বয়স : 31 লিঙ্গ : পুরুষ		
73	RSR1304435	ফটো উপলব্ধ	74	LPP1369230	ফটো উপলব্ধ	75	RSR1664853	ফটো উপলব্ধ
নাম : হাসিবা বিবি স্বামীর নাম: নুর ঈমান সেখ বাড়ির নং : n0046 বয়স : 37 লিঙ্গ : মহিলা			নাম : নুরইমান সেখ পিতার নাম: কুদরত সেখ বাড়ির নং : n0046 বয়স : 45 লিঙ্গ : পুরুষ			নাম : সাবরিনা পারভিন স্বামীর নাম: জাভেদ আক্তার বাড়ির নং : n0002 বয়স : 29 লিঙ্গ : মহিলা		
76	RSR2303949	ফটো উপলব্ধ	77	RSR2080489	ফটো উপলব্ধ	78	RSR1565456	ফটো উপলব্ধ
নাম : নিয়ামুল হক পিতার নাম: আতিফর রহমান বাড়ির নং : এন0017 বয়স : 53 লিঙ্গ : পুরুষ			নাম : আব্দুর রহিম পিতার নাম: আব্দুল রেজাক বাড়ির নং : n0003 বয়স : 59 লিঙ্গ : পুরুষ			নাম : জাভেদ আক্তার পিতার নাম: রফিক আহমেদ বাড়ির নং : n0002 বয়স : 30 লিঙ্গ : পুরুষ		
79	RSR2232486	ফটো উপলব্ধ	80	LPP1368927	ফটো উপলব্ধ	81	LPP2244002	ফটো উপলব্ধ
নাম : মুশারোফ আলী পিতার নাম: ডিটেল হক বাড়ির নং : ময়ূরেশ্বর বয়স : 24 লিঙ্গ : পুরুষ			নাম : নুরনোশা খাতুন স্বামীর নাম: হুমায়ুন কবীর বাড়ির নং : n0001 বয়স : 50 লিঙ্গ : মহিলা			নাম : সুজন সেখ পিতার নাম: ডুলু সেখ বাড়ির নং : n0012 বয়স : 38 লিঙ্গ : পুরুষ		
82	RSR1384825	ফটো উপলব্ধ	83	RSR1384791	ফটো উপলব্ধ	84	RSR1565498	ফটো উপলব্ধ
নাম : বেদানা বিবি স্বামীর নাম: সুজন সেখ বাড়ির নং : n0012 বয়স : 36 লিঙ্গ : মহিলা			নাম : মিনারুল সেখ পিতার নাম: আনারুল সেখ বাড়ির নং : n0036 বয়স : 33 লিঙ্গ : পুরুষ			নাম : চাঁদ সেখ পিতার নাম: ইনামুল হক বাড়ির নং : n0092 বয়স : 33 লিঙ্গ : পুরুষ		
85	RSR1939198	ফটো উপলব্ধ	86	LPP1861210	ফটো উপলব্ধ	87	RSR1841972	ফটো উপলব্ধ
নাম : হুমায়ুন কবীর পিতার নাম: আব্দুল মাবুদ বাড়ির নং : n0001 বয়স : 61 লিঙ্গ : পুরুষ			নাম : সাবিনা ইয়াসমিন স্বামীর নাম: আব্দুল রাফেব বাড়ির নং : n0002 বয়স : 47 লিঙ্গ : মহিলা			নাম : শাবানা বেগম পিতার নাম: মহঃ আজফার হোসেন বাড়ির নং : n0079 বয়স : 26 লিঙ্গ : মহিলা		
88	RSR1842004	ফটো উপলব্ধ	89	RSR1842137	ফটো উপলব্ধ	90	RSR1842145	ফটো উপলব্ধ
নাম : সালমা বিবি স্বামীর নাম: নুর আলম সেখ বাড়ির নং : n0012 বয়স : 27 লিঙ্গ : মহিলা			নাম : মুন্না সেখ পিতার নাম: আনারুল সেখ বাড়ির নং : n0036 বয়স : 28 লিঙ্গ : পুরুষ			নাম : হাসান সেখ পিতার নাম: আনারুল সেখ বাড়ির নং : n0036 বয়স : 26 লিঙ্গ : পুরুষ		

বিধানসভা নির্বাচনক্ষেত্রের নং, নাম : 290-ময়ূরেশ্বর  
ভাগ নং, নাম : 1-গ্রাম-ময়ূরেশ্বর(থানাপাড়া),

91	RSR1842160	ফটো উপলব্ধ	92	WB/41/290/408379	ফটো উপলব্ধ	93	WB/41/290/408194	ফটো উপলব্ধ
নাম : রাকেশ সেখ পিতার নাম: শের মহম্মদ বাড়ির নং : n0025 বয়স : 26 লিঙ্গ : পুরুষ			নাম : সফিক আহমেদ পিতার নাম: আব্দুল মামুন বাড়ির নং : n0002 বয়স : 64 লিঙ্গ : পুরুষ			নাম : শুকতারা খাতুন স্বামীর নাম: সফিক আহমেদ বাড়ির নং : n0002 বয়স : 51 লিঙ্গ : মহিলা		
94	RSR1924406	ফটো উপলব্ধ	95	RSR1924422	ফটো উপলব্ধ	96	WB/41/290/408325	ফটো উপলব্ধ
নাম : আবদুল রেকিব পিতার নাম: হাফিজ বাড়ির নং : n0015 বয়স : 68 লিঙ্গ : পুরুষ			নাম : সেলিমা খাতুন স্বামীর নাম: আব্দুল রেকিব বাড়ির নং : n0015 বয়স : 65 লিঙ্গ : মহিলা			নাম : আব্দুর রহমান পিতার নাম: আব্দুল আজিম বাড়ির নং : n0031 বয়স : 63 লিঙ্গ : পুরুষ		
97	RSR1780402	ফটো উপলব্ধ	98	WB/41/290/408397	ফটো উপলব্ধ	99	WB/41/290/408564	ফটো উপলব্ধ
নাম : ফরিয়াদ আলি পিতার নাম: নাসির আলি বাড়ির নং : n0058 বয়স : 27 লিঙ্গ : পুরুষ			নাম : পূর্ণিমা বেগম স্বামীর নাম: আব্দুর রহমান বাড়ির নং : n0031 বয়স : 57 লিঙ্গ : মহিলা			নাম : আফরোজা বেগম স্বামীর নাম: রফিক আহম্মদ বাড়ির নং : n0002 বয়স : 58 লিঙ্গ : মহিলা		
100	RSR1891324	ফটো উপলব্ধ	101	AEM1566520	ফটো উপলব্ধ	102	LPP0710434	ফটো উপলব্ধ
নাম : আকাশ সেখ পিতার নাম: আনারুল সেখ বাড়ির নং : এন0036 বয়স : 25 লিঙ্গ : পুরুষ			নাম : আবিদা সুলতানা পিতার নাম: চৌধুরী মহম্মদ সফিউল আলম বাড়ির নং : এন0017 বয়স : 37 লিঙ্গ : মহিলা			নাম : মহম্মদ নুরেন্নবী পিতার নাম: আব্দুল মাবুদ বাড়ির নং : n0001 বয়স : 62 লিঙ্গ : পুরুষ		
103	RSR1903186	ফটো উপলব্ধ	104	LPP2137305	ফটো উপলব্ধ	105	RSR1988799	ফটো উপলব্ধ
নাম : মহম্মদ আলতামাস কবীর পিতার নাম: মহম্মদ নুরেন নবী বাড়ির নং : এন0001 বয়স : 26 লিঙ্গ : পুরুষ			নাম : নুরশোভা বেগম স্বামীর নাম: মহম্মদ নুরেন্নবী বাড়ির নং : n0001 বয়স : 48 লিঙ্গ : মহিলা			নাম : জ্যোৎস্না বিবি স্বামীর নাম: মহম্মদ নাসিরউদ্দিন বাড়ির নং : n0044 বয়স : 51 লিঙ্গ : মহিলা		
106	LPP2379840	ফটো উপলব্ধ	107	RSR1891282	ফটো উপলব্ধ	108	RSR1467661	ফটো উপলব্ধ
নাম : সুবান রসুল পিতার নাম: লেবু সেখ বাড়ির নং : n0032 বয়স : 39 লিঙ্গ : পুরুষ			নাম : রেজোনা খাতুন পিতার নাম: ফিরোজ সেখ বাড়ির নং : n0036 বয়স : 26 লিঙ্গ : মহিলা			নাম : নাসিররুদ্দিন সেখ পিতার নাম: হারু সেখ বাড়ির নং : n0073 বয়স : 35 লিঙ্গ : পুরুষ		
109	RSR2080844	ফটো উপলব্ধ	110	LPP2379717	ফটো উপলব্ধ	111	RSR1384882	ফটো উপলব্ধ
নাম : আবদুল্লাহ সেখ পিতার নাম: কানু সেখ বাড়ির নং : n0043 বয়স : 55 লিঙ্গ : পুরুষ			নাম : নুরউদ্দিন সেখ পিতার নাম: বাহার সেখ বাড়ির নং : n0043 বয়স : 42 লিঙ্গ : পুরুষ			নাম : বানী বিবি স্বামীর নাম: নুরউদ্দিন সেখ বাড়ির নং : n0043 বয়স : 35 লিঙ্গ : মহিলা		
112	RSR1219864	ফটো উপলব্ধ	113	RSR1990233	ফটো উপলব্ধ	114	RSR2080620	ফটো উপলব্ধ
নাম : সুমন আহমেদ পিতার নাম: মহঃ নাসিরউদ্দিন বাড়ির নং : n0044 বয়স : 34 লিঙ্গ : পুরুষ			নাম : মহঃ নাসিরউদ্দিন পিতার নাম: আব্দুল বারি বাড়ির নং : n0044 বয়স : 66 লিঙ্গ : পুরুষ			নাম : সেহেনা বিবি স্বামীর নাম: হারু সেখ বাড়ির নং : n0073 বয়স : 87 লিঙ্গ : মহিলা		
115	RSR2080364	ফটো উপলব্ধ	116	RSR1902899	ফটো উপলব্ধ	117	LPP2138576	ফটো উপলব্ধ
নাম : নুরুন্নেসা খাতুন স্বামীর নাম: আবদুল মাবুদ বাড়ির নং : n0001 বয়স : 83 লিঙ্গ : মহিলা			নাম : মহঃ সাহিল হোসেন পিতার নাম: মহঃ আজফার হোসেন বাড়ির নং : n0079 বয়স : 25 লিঙ্গ : পুরুষ			নাম : ইসমাতারা বেগম স্বামীর নাম: খাইরুল আনাম বাড়ির নং : n0001 বয়স : 43 লিঙ্গ : মহিলা		
118	RSR1219815	ফটো উপলব্ধ	119	LPP2137594	ফটো উপলব্ধ	120	LPP1861004	ফটো উপলব্ধ
নাম : জেসমিনা বিবি স্বামীর নাম: সুবান রসুল বাড়ির নং : n0032 বয়স : 39 লিঙ্গ : মহিলা			নাম : বানী বিবি স্বামীর নাম: সমিরুদ্দিন সেখ বাড়ির নং : n0051 বয়স : 41 লিঙ্গ : মহিলা			নাম : নূরবান খাতুন স্বামীর নাম: ডি.এল. হক বাড়ির নং : n0051 বয়স : 40 লিঙ্গ : মহিলা		

বিধানসভা নির্বাচনক্ষেত্রের নং, নাম : 290-ময়ূরেশ্বর  
ভাগ নং, নাম : 1-গ্রাম-ময়ূরেশ্বর(থানাপাড়া),

121 নাম : আসারুল আলী পিতার নাম: ফজলে হক বাড়ির নং : n0051 বয়স : 39 লিঙ্গ : পুরুষ	LPP2243988 ফটো উপলব্ধ	122 নাম : হারু সেখ পিতার নাম: হানু সেখ বাড়ির নং : n0073 বয়স : 60 লিঙ্গ : পুরুষ	LPP2137511 ফটো উপলব্ধ	123 নাম : রোশমি খাতুন পিতার নাম: জাকির হোসন বাড়ির নং : এন0044 বয়স : 28 লিঙ্গ : মহিলা	NUM2018851 ফটো উপলব্ধ
124 নাম : চিন্টু মিল্কী পিতার নাম: সনির মিল্কী বাড়ির নং : এন0000 বয়স : 31 লিঙ্গ : পুরুষ	RSR2112704 ফটো উপলব্ধ	125 নাম : ডিটেল হক পিতার নাম: ফজলে হক বাড়ির নং : n0051 বয়স : 50 লিঙ্গ : পুরুষ	LPP1860972 ফটো উপলব্ধ	126 নাম : পিন্টু মিল্কী পিতার নাম: সনির মিল্কী বাড়ির নং : এন0000 বয়স : 31 লিঙ্গ : পুরুষ	RSR2112696 ফটো উপলব্ধ
127 নাম : রয়েল সেখ পিতার নাম: শের মহম্মদ সেখ বাড়ির নং : এন0025 বয়স : 24 লিঙ্গ : পুরুষ	RSR2112472 ফটো উপলব্ধ	128 নাম : মোহফুজা খাতুন স্বামীর নাম: আব্দুল সাত্তার বাড়ির নং : n0055 বয়স : 71 লিঙ্গ : মহিলা	RSR2112845 ফটো উপলব্ধ	129 নাম : সৈয়দ আব্দুল রাসেল পিতার নাম: সৈয়দ আব্দুল মান্নান বাড়ির নং : n0017 বয়স : 42 লিঙ্গ : পুরুষ	LPP2379766 ফটো উপলব্ধ
130 নাম : আব্দুর রিয়াজ পিতার নাম: আব্দুর রহিম বাড়ির নং : এন0003 বয়স : 25 লিঙ্গ : পুরুষ	RSR1891415 ফটো উপলব্ধ	131 নাম : জুয়েল সেখ পিতার নাম: আবদুল্লা সেখ বাড়ির নং : এন0043 বয়স : 23 লিঙ্গ : পুরুষ	RSR2170983 ফটো উপলব্ধ	132 নাম : সৈয়দ ইমতিয়াজ রহমান পিতার নাম: নিয়ামুল হক বাড়ির নং : এন0017 বয়স : 22 লিঙ্গ : পুরুষ	RSR2177608 ফটো উপলব্ধ
133 নাম : সোয়েব আখতার পিতার নাম: আব্দুল রাকিব বাড়ির নং : নং02 বয়স : 24 লিঙ্গ : পুরুষ	RSR2056414 ফটো উপলব্ধ	134 নাম : সোহেল আখতার পিতার নাম: আব্দুল রাকিব বাড়ির নং : এন0002 বয়স : 20 লিঙ্গ : পুরুষ	RSR2346997 ফটো উপলব্ধ	135 নাম : মাসুদা বেগম স্বামীর নাম: আব্দুর রউফ বাড়ির নং : n0003 বয়স : 53 লিঙ্গ : মহিলা	RSR1939164 ফটো উপলব্ধ
136 নাম : রিক্কী খাতুন স্বামীর নাম: মিনারুল সেখ বাড়ির নং : এন0036 বয়স : 21 লিঙ্গ : মহিলা	RSR2252146 ফটো উপলব্ধ	137 নাম : অজয় সেখ মায়ের নাম: চিন্তা বিবি বাড়ির নং : এন0000 বয়স : 23 লিঙ্গ : পুরুষ	RSR2292282 ফটো উপলব্ধ	138 নাম : রমজান সেখ পিতার নাম: তাসাই সেখ বাড়ির নং : এন0076 বয়স : 24 লিঙ্গ : পুরুষ	RSR2292332 ফটো উপলব্ধ
139 নাম : মোমিনুল্লাহ বেগম স্বামীর নাম: আব্দুর রহিম বাড়ির নং : n0003 বয়স : 47 লিঙ্গ : মহিলা	LPP2137263 ফটো উপলব্ধ	140 নাম : জামিলা আক্তার স্বামীর নাম: নুরুল হাসান বাড়ির নং : নং98 বয়স : 24 লিঙ্গ : মহিলা	RSR2056406 ফটো উপলব্ধ	141 নাম : মহঃ সলিমউদ্দিন আনসারী পিতার নাম: মহঃ নাজিব আমিনারী বাড়ির নং : নং বয়স : 44 লিঙ্গ : পুরুষ	WNM1466309 ফটো উপলব্ধ
142 নাম : সুরেফা স্বামীর নাম: হাফিজুল ইসলাম বাড়ির নং : n0037 বয়স : 29 লিঙ্গ : মহিলা	RSR1641133 ফটো উপলব্ধ	143 নাম : মহঃ মাজেম আলি পিতার নাম: মাহাতাব সেখ বাড়ির নং : n0037 বয়স : 77 লিঙ্গ : পুরুষ	LPP1369131 ফটো উপলব্ধ	144 নাম : ফিরোজা বেগম স্বামীর নাম: মাজেম আলি বাড়ির নং : n0037 বয়স : 66 লিঙ্গ : মহিলা	WB/41/290/408054 ফটো উপলব্ধ
145 নাম : ফিরদোস আহম্মদ পিতার নাম: মহম্মদমাজেম আলী বাড়ির নং : n0037 বয়স : 47 লিঙ্গ : পুরুষ	LPP1369008 ফটো উপলব্ধ	146 নাম : হাফিজুল ইসলাম পিতার নাম: মহঃ মাজেম আলি বাড়ির নং : n0037 বয়স : 43 লিঙ্গ : পুরুষ	LPP2322998 ফটো উপলব্ধ	147 নাম : চুমকী খাতুন স্বামীর নাম: ফিরদোস আহম্মদ বাড়ির নং : n0037 বয়স : 32 লিঙ্গ : মহিলা	RSR1467562 ফটো উপলব্ধ
148 নাম : আজাহার হোসেন পিতার নাম: মহঃ আলিমুদ্দিন বাড়ির নং : n0072 বয়স : 29 লিঙ্গ : পুরুষ	RSR1714674 ফটো উপলব্ধ	149 নাম : মহঃ আলিমুদ্দিন পিতার নাম: আব্দুল আকতার বাড়ির নং : n0072 বয়স : 56 লিঙ্গ : পুরুষ	RSR1931476 ফটো উপলব্ধ	150 নাম : রবিউল সেখ মায়ের নাম: মনিজা বিবি বাড়ির নং : n0072 বয়স : 45 লিঙ্গ : পুরুষ	LPP2322808 ফটো উপলব্ধ

বিধানসভা নির্বাচনক্ষেত্রের নং, নাম : 290-ময়ূরেশ্বর  
ভাগ নং, নাম : 1-গ্রাম-ময়ূরেশ্বর(থানাপাড়া),

151 নাম : আরমিনা বিবি স্বামীর নাম: রবিউল সেখ বাড়ির নং : n0072 বয়স : 40 লিঙ্গ : মহিলা	LPP2137214 ফটো উপলব্ধ	152 নাম : আকাশ সেখ পিতার নাম: রবিউল সেখ বাড়ির নং : এন0072 বয়স : 22 লিঙ্গ : পুরুষ	RSR2292316 ফটো উপলব্ধ	153 নাম : সফিকুল ইসলাম পিতার নাম: নাজেম সেখ বাড়ির নং : n0167 বয়স : 27 লিঙ্গ : পুরুষ	RSR1780469 ফটো উপলব্ধ
154 নাম : জালালউদ্দিন ইসলাম পিতার নাম: মিজুমুদ্দিন ইসলাম বাড়ির নং : এন0 বয়স : 34 লিঙ্গ : পুরুষ	RSR1384684 ফটো উপলব্ধ	155 নাম : আমিরুল ইসলাম পিতার নাম: নুরুল ইসলাম বাড়ির নং : n0029 বয়স : 76 লিঙ্গ : পুরুষ	RSR1939289 ফটো উপলব্ধ	156 নাম : সহারা বানু স্বামীর নাম: আমিরুল ইসলাম বাড়ির নং : n0029 বয়স : 65 লিঙ্গ : মহিলা	RSR1939305 ফটো উপলব্ধ
157 নাম : কাজী নেহাল হাসনাইন পিতার নাম: কাজী আমিরুল ইসলাম বাড়ির নং : n0029 বয়স : 38 লিঙ্গ : পুরুষ	LPP2243947 ফটো উপলব্ধ	158 নাম : সীমা বিবি স্বামীর নাম: রবিউল ইসলাম বাড়ির নং : n0006 বয়স : 37 লিঙ্গ : মহিলা	RSR1219641 ফটো উপলব্ধ	159 নাম : রবিউল ইসলাম পিতার নাম: আব্দুল সাজেক বাড়ির নং : n0006 বয়স : 51 লিঙ্গ : পুরুষ	RSR1939115 ফটো উপলব্ধ
160 নাম : তোফিক কবীর পিতার নাম: হুমায়ন কবীর বাড়ির নং : n0010 বয়স : 36 লিঙ্গ : পুরুষ	RSR1384841 ফটো উপলব্ধ	161 নাম : মহঃ আনোয়ার কবীর পিতার নাম: হুমায়ন কবীর বাড়ির নং : n0010 বয়স : 38 লিঙ্গ : পুরুষ	RSR0657908 ফটো উপলব্ধ	162 নাম : হুমায়ন কবীর পিতার নাম: মুহম্মদ মসউদ বাড়ির নং : n0010 বয়স : 70 লিঙ্গ : পুরুষ	LPP2137719 ফটো উপলব্ধ
163 নাম : আজমীরা খাতুন স্বামীর নাম: হুমায়ন কবীর বাড়ির নং : n0010 বয়স : 63 লিঙ্গ : মহিলা	RSR1990282 ফটো উপলব্ধ	164 নাম : আফনান খাতুন মোল্লা পিতার নাম: আশরাফ আলি মোল্লা বাড়ির নং : এন0010 বয়স : 33 লিঙ্গ : মহিলা	RVU1664150 ফটো উপলব্ধ	165 নাম : নফিসা সলতানা পিতার নাম: আব্দুল হাইম বাড়ির নং : এন0010 বয়স : 30 লিঙ্গ : মহিলা	BGV7261902 ফটো উপলব্ধ
166 নাম : কাজি পারভিন আরা বেগম স্বামীর নাম: কাজী নসরত হোসেন বাড়ির নং : n0009 বয়স : 44 লিঙ্গ : মহিলা	LPP2137818 ফটো উপলব্ধ	167 নাম : নসরতহোসেন কাজি পিতার নাম: মনিরহোসেন কাজি বাড়ির নং : n0009 বয়স : 53 লিঙ্গ : পুরুষ	WB/41/290/408581 ফটো উপলব্ধ	168 নাম : আসিয়া খাতুন পিতার নাম: কামাল সেখ বাড়ির নং : এন0000 বয়স : 27 লিঙ্গ : মহিলা	IJT1636869 ফটো উপলব্ধ
169 নাম : মুনমুন খাতুন স্বামীর নাম: মিতুন সেখ বাড়ির নং : n0000 বয়স : 31 লিঙ্গ : মহিলা	ZHR1630060 ফটো উপলব্ধ	170 নাম : শর্মিলা খাতুন স্বামীর নাম: মিলন সেখ বাড়ির নং : n0000 বয়স : 39 লিঙ্গ : মহিলা	FNR2528032 ফটো উপলব্ধ	171 নাম : মৌসুমী খাতুন স্বামীর নাম: কাজী নুরুল হাসান বাড়ির নং : n0158 বয়স : 31 লিঙ্গ : মহিলা	YDA1706209 ফটো উপলব্ধ
172 নাম : রেহেনা খাতুন স্বামীর নাম: রেজা আহমেদ বাড়ির নং : এন0 বয়স : 36 লিঙ্গ : মহিলা	RSR1099332 ফটো উপলব্ধ	173 নাম : নাসরিন খাতুন স্বামীর নাম: আব্দুল হামিদ বাড়ির নং : ময়ূরেশ্বর, থানা পাড়া বয়স : 27 লিঙ্গ : মহিলা	IJT1559673 ফটো উপলব্ধ	174 নাম : তসলিমা খাতুন স্বামীর নাম: আলি হোসেন সেখ বাড়ির নং : n0000 বয়স : 30 লিঙ্গ : মহিলা	NUM1792134 ফটো উপলব্ধ
175 নাম : খুশি খাতুন স্বামীর নাম: সামিম সেখ বাড়ির নং : n0036 বয়স : 26 লিঙ্গ : মহিলা	RSR1891373 ফটো উপলব্ধ	176 নাম : রীতা খাতুন স্বামীর নাম: আসরুল আলী বাড়ির নং : n0213 বয়স : 34 লিঙ্গ : মহিলা	RSR1384403 ফটো উপলব্ধ	177 নাম : সন্দীপ গড়াই পিতার নাম: সন্তোষ কুমার গড়াই বাড়ির নং : n0026 বয়স : 51 লিঙ্গ : পুরুষ	RSR1931443 ফটো উপলব্ধ
178 নাম : অর্পিতা দত্ত দে স্বামীর নাম: সাগর দে বাড়ির নং : 0000 বয়স : 26 লিঙ্গ : মহিলা	RJG1969211 ফটো উপলব্ধ	179 নাম : তনুশ্রী দাস স্বামীর নাম: নারায়ন দাস বাড়ির নং : হু বয়স : 35 লিঙ্গ : মহিলা	RSR1219955 ফটো উপলব্ধ	180 নাম : শ্রাবনী দাস স্বামীর নাম: তরুন কুমার দাস বাড়ির নং : এন0121 বয়স : 27 লিঙ্গ : মহিলা	RSR2112761 ফটো উপলব্ধ

বিধানসভা নির্বাচনক্ষেত্রের নং, নাম : 290-ময়ূরেশ্বর  
ভাগ নং, নাম : 1-গ্রাম-ময়ূরেশ্বর(থানাপাড়া),

181 নাম : শিখারানী ধর স্বামীর নাম: শান্তিকুমার ধর বাড়ির নং : n0127 বয়স : 53 লিঙ্গ : মহিলা	RSR2056620 ফটো উপলব্ধ	182 নাম : ইসরত পারবিন স্বামীর নাম: মহঃ সলিমুদ্দিন আনসারী বাড়ির নং : নুফ বয়স : 37 লিঙ্গ : মহিলা	WNM1779586 ফটো উপলব্ধ	183 নাম : অলফি নাসরিন স্বামীর নাম: সাঈদুর রহমান বাড়ির নং : এন0030 বয়স : 30 লিঙ্গ : মহিলা	RSR2177574 ফটো উপলব্ধ
184 নাম : নুরে রহমান পিতার নাম: আব্দুল আজিম বাড়ির নং : n0030 বয়স : 47 লিঙ্গ : পুরুষ	LPP1368604 ফটো উপলব্ধ	185 নাম : ফরিদা বানু স্বামীর নাম: ফজলে রহমান বাড়ির নং : n0030 বয়স : 72 লিঙ্গ : মহিলা	RSR2080828 ফটো উপলব্ধ	186 নাম : গোলাম রহমান পিতার নাম: আব্দুল আজিম বাড়ির নং : n0030 বয়স : 61 লিঙ্গ : পুরুষ	RSR1939172 ফটো উপলব্ধ
187 নাম : সৈয়দ ওয়াশিফ রহমান পিতার নাম: গোলাম রহমান বাড়ির নং : n0030 বয়স : 31 লিঙ্গ : পুরুষ	RSR1467554 ফটো উপলব্ধ	188 নাম : ফতেমা রহমান স্বামীর নাম: গোলামরহমান বাড়ির নং : n0030 বয়স : 53 লিঙ্গ : মহিলা	RSR1931542 ফটো উপলব্ধ	189 নাম : মমতাজ বেগম স্বামীর নাম: মহঃ বরকত রহমান বাড়ির নং : n0030 বয়স : 50 লিঙ্গ : মহিলা	LPP2137248 ফটো উপলব্ধ
# 190 নাম : সাঈদুর রহমান পিতার নাম: ফজলে রহমান বাড়ির নং : n0030 বয়স : 41 লিঙ্গ : পুরুষ	LPP2138592 ফটো উপলব্ধ	191 নাম : মবিনা বিবি স্বামীর নাম: হাসিব সেখ বাড়ির নং : n0081 বয়স : 39 লিঙ্গ : মহিলা	LPP2244044 ফটো উপলব্ধ	192 নাম : দরু বিবি স্বামীর নাম: গদাই বাড়ির নং : n0041 বয়স : 66 লিঙ্গ : মহিলা	RSR1924398 ফটো উপলব্ধ
193 নাম : কুদ্দুস সেখ পিতার নাম: গদাই সেখ বাড়ির নং : n0041 বয়স : 35 লিঙ্গ : পুরুষ	RSR1219708 ফটো উপলব্ধ	194 নাম : সাইদুল হক পিতার নাম: রেজাউল হক বাড়ির নং : n0057 বয়স : 50 লিঙ্গ : পুরুষ	RSR1939057 ফটো উপলব্ধ	195 নাম : ফুলু বিবি পিতার নাম: ইসলাম সেখ বাড়ির নং : n0214 বয়স : 36 লিঙ্গ : মহিলা	RSR1230366 ফটো উপলব্ধ
196 নাম : রুনা লাইলা বিবি স্বামীর নাম: জালালউদ্দিন ইসলাম বাড়ির নং : এন0 বয়স : 31 লিঙ্গ : মহিলা	RSR1565183 ফটো উপলব্ধ	197 নাম : মুচগোরা বিবি স্বামীর নাম: মোহম্মদ রেজাউল হক বাড়ির নং : n0057 বয়স : 66 লিঙ্গ : মহিলা	RSR1508803 ফটো উপলব্ধ	198 নাম : ফুলহারা বিবি স্বামীর নাম: নাসিরুদ্দিন সেখ বাড়ির নং : n0004 বয়স : 37 লিঙ্গ : মহিলা	LPP2379733 ফটো উপলব্ধ
199 নাম : তুহিনা হোসেন স্বামীর নাম: সাইদুল হক বাড়ির নং : n0057 বয়স : 45 লিঙ্গ : মহিলা	RSR1219591 ফটো উপলব্ধ	200 নাম : নবীরুল হক পিতার নাম: রেজাউল হক বাড়ির নং : n0057 বয়স : 47 লিঙ্গ : পুরুষ	LPP2137768 ফটো উপলব্ধ	201 নাম : নাসিরুদ্দিন সেখ পিতার নাম: গদাই সেখ বাড়ির নং : n0041 বয়স : 38 লিঙ্গ : পুরুষ	LPP2379741 ফটো উপলব্ধ
202 নাম : রেজাউল হক পিতার নাম: আব্দুল ওকুর বাড়ির নং : n0057 বয়স : 64 লিঙ্গ : পুরুষ	LPP2323004 ফটো উপলব্ধ	203 নাম : হাসিনা খাতুন স্বামীর নাম: সাইদুল হক বাড়ির নং : এন0057 বয়স : 26 লিঙ্গ : মহিলা	AAF2057198 ফটো উপলব্ধ	204 নাম : ডালিয়া বিবি স্বামীর নাম: নাজির সেখ বাড়ির নং : n0166 বয়স : 27 লিঙ্গ : মহিলা	RSR1780451 ফটো উপলব্ধ
205 নাম : হাসনেতুন বিবি স্বামীর নাম: আমির হোসেন বাড়ির নং : n0228 বয়স : 33 লিঙ্গ : মহিলা	RSR1360379 ফটো উপলব্ধ	206 নাম : এরশাদ হোসেন পিতার নাম: আজফার হোসেন বাড়ির নং : n0059 বয়স : 43 লিঙ্গ : পুরুষ	LPP1860568 ফটো উপলব্ধ	207 নাম : সুলতানা ইয়াসমিন স্বামীর নাম: এরশাদ হোসেন বাড়ির নং : এন0059 বয়স : 27 লিঙ্গ : মহিলা	RSR1891332 ফটো উপলব্ধ
208 নাম : সৈয়দ আসিফুজ জামান পিতার নাম: সৈয়দ হাসনুরজ্জামান বাড়ির নং : এন0056 বয়স : 26 লিঙ্গ : পুরুষ	RSR1903350 ফটো উপলব্ধ	209 নাম : কামরুন্নেসা জামান স্বামীর নাম: মহঃ নুরেজ্জামান বাড়ির নং : n0056 বয়স : 55 লিঙ্গ : মহিলা	RSR2080265 ফটো উপলব্ধ	210 নাম : আসমাতুন নেশা বেগম স্বামীর নাম: সৈয়দ হাসনুরজ্জামান বাড়ির নং : n0056 বয়স : 48 লিঙ্গ : মহিলা	LPP2137297 ফটো উপলব্ধ

বিধানসভা নির্বাচনক্ষেত্রের নং, নাম : 290-ময়ূরেশ্বর  
ভাগ নং, নাম : 1-গ্রাম-ময়ূরেশ্বর(থানাপাড়া),

211	RSR2112589	ফটো উপলব্ধ	212	RSR1931492	ফটো উপলব্ধ	213	RSR1931393	ফটো উপলব্ধ
নাম : সৈয়দ নইম রাজা পিতার নাম: সৈয়দ হাসনুরজ্জামান বাড়ির নং : এন0056 বয়স : 23 লিঙ্গ : পুরুষ			নাম : সৈয়দ হাসনুরজ্জামান পিতার নাম: মহঃ মঞ্জুর মুরসেদ বাড়ির নং : n0056 বয়স : 52 লিঙ্গ : পুরুষ			নাম : জহির আহমাদ পিতার নাম: জহির আহমাদ বাড়ির নং : n0059 বয়স : 65 লিঙ্গ : পুরুষ		
214	LPP1368547	ফটো উপলব্ধ	215	LPP2243939	ফটো উপলব্ধ	216	RSR1219633	ফটো উপলব্ধ
নাম : মনোয়ার হোসেন পিতার নাম: জহির আহমাদ বাড়ির নং : n0059 বয়স : 45 লিঙ্গ : পুরুষ			নাম : রেজা আহমাদ পিতার নাম: জহির আহমাদ বাড়ির নং : n0059 বয়স : 39 লিঙ্গ : পুরুষ			নাম : রিজিয়া সুলতানা স্বামীর নাম: মহঃ মনিরুজ্জামান বাড়ির নং : n0056 বয়স : 44 লিঙ্গ : মহিলা		
217	RSR2080372	ফটো উপলব্ধ	218	RSR1304427	ফটো উপলব্ধ	219	RSR1931526	ফটো উপলব্ধ
নাম : মাহেয়ারা খাতুন স্বামীর নাম: জহির আহমাদ বাড়ির নং : n0059 বয়স : 64 লিঙ্গ : মহিলা			নাম : হাসিনা মমতাজ স্বামীর নাম: মনোয়ার হোসেন বাড়ির নং : n0059 বয়স : 39 লিঙ্গ : মহিলা			নাম : মহঃ নুরেজ্জামান পিতার নাম: মহঃ মঞ্জুর মুরসেদ বাড়ির নং : n0056 বয়স : 56 লিঙ্গ : পুরুষ		
220	RSR2080539	ফটো উপলব্ধ	221	RSR1565415	ফটো উপলব্ধ	222	LPP1860584	ফটো উপলব্ধ
নাম : মহঃ মনিরুজ্জামান পিতার নাম: মঞ্জুর মুরসেদ বাড়ির নং : n0056 বয়স : 49 লিঙ্গ : পুরুষ			নাম : জীনাৎ সবনম পিতার নাম: মহঃ নুরেজ্জামান বাড়ির নং : n0056 বয়স : 32 লিঙ্গ : মহিলা			নাম : ইমতিয়াজ আহমেদ পিতার নাম: জহির আহমাদ বাড়ির নং : n0059 বয়স : 43 লিঙ্গ : পুরুষ		
223	RSR2112605	ফটো উপলব্ধ	224	RSR2080406	ফটো উপলব্ধ	225	SVG1815075	ফটো উপলব্ধ
নাম : সৈয়দ রামিজ রাজা পিতার নাম: মহঃ মনিরুজ্জামান বাড়ির নং : এন0056 বয়স : 23 লিঙ্গ : পুরুষ			নাম : আনারকলি বেগম স্বামীর নাম: জহির আহমাদ বাড়ির নং : n0059 বয়স : 69 লিঙ্গ : মহিলা			নাম : পুতুল মন্ডল স্বামীর নাম: জগন্নাথ মন্ডল বাড়ির নং : না বয়স : 57 লিঙ্গ : মহিলা		
226	SVG1815083	ফটো উপলব্ধ	227	SVG2441376	ফটো উপলব্ধ	228	RSR1806942	ফটো উপলব্ধ
নাম : জগন্নাথ মন্ডল পিতার নাম: চন্দীচরণ মন্ডল বাড়ির নং : না বয়স : 61 লিঙ্গ : পুরুষ			নাম : নবীন মন্ডল পিতার নাম: জগন্নাথ মন্ডল বাড়ির নং : না বয়স : 27 লিঙ্গ : পুরুষ			নাম : অর্জুন মন্ডল পিতার নাম: অমরকান্তি মন্ডল বাড়ির নং : n0237 বয়স : 27 লিঙ্গ : পুরুষ		
229	RSR2112746	ফটো উপলব্ধ	230	RSR2080778	ফটো উপলব্ধ	231	RSR1219724	ফটো উপলব্ধ
নাম : সাইন মিয়া পিতার নাম: কাঞ্চন মিয়া বাড়ির নং : এন0035 বয়স : 23 লিঙ্গ : পুরুষ			নাম : মিন্টু মিয়া পিতার নাম: কচি মিয়া বাড়ির নং : n0035 বয়স : 51 লিঙ্গ : পুরুষ			নাম : লাভলী খাতুন স্বামীর নাম: কাঞ্চন মিয়া বাড়ির নং : n0035 বয়স : 36 লিঙ্গ : মহিলা		
# 232	LPP2138584	ফটো উপলব্ধ	233	LPP2322832	ফটো উপলব্ধ	234	RSR1219658	ফটো উপলব্ধ
নাম : কাঞ্চন মিয়া পিতার নাম: কচি মিয়া বাড়ির নং : n0035 বয়স : 42 লিঙ্গ : পুরুষ			নাম : মহঃ আলাউদ্দিন পিতার নাম: মহঃ ইসরাইল মিয়া বাড়ির নং : n0035 বয়স : 49 লিঙ্গ : পুরুষ			নাম : সোনালী বিবি স্বামীর নাম: মিন্টু মিয়া বাড়ির নং : n0035 বয়স : 35 লিঙ্গ : মহিলা		
235	RSR1714724	ফটো উপলব্ধ	236	RSR1384809	ফটো উপলব্ধ	237	WB/41/290/408416	ফটো উপলব্ধ
নাম : পূর্ণিমা বিবি স্বামীর নাম: সৈফুদ্দিন মিদ্যা বাড়ির নং : n0005 বয়স : 29 লিঙ্গ : মহিলা			নাম : রুপচাঁদ মিদ্যা পিতার নাম: সোমাই মিদ্যা বাড়ির নং : n0023 বয়স : 32 লিঙ্গ : পুরুষ			নাম : টলি বিবি স্বামীর নাম: সোমাই মিদ্যা বাড়ির নং : n0023 বয়স : 61 লিঙ্গ : মহিলা		
238	RSR2432318	ফটো উপলব্ধ	239	RSR1714708	ফটো উপলব্ধ	240	RSR1714690	ফটো উপলব্ধ
নাম : সোমাই মিন্দা পিতার নাম: সদা মিন্দা বাড়ির নং : n0023 বয়স : 71 লিঙ্গ : পুরুষ			নাম : পলি দাস স্বামীর নাম: পিন্টু দাস বাড়ির নং : n0005 বয়স : 29 লিঙ্গ : মহিলা			নাম : রেশমী বিবি স্বামীর নাম: আস মহম্মদ মিন্দা বাড়ির নং : n0005 বয়স : 29 লিঙ্গ : মহিলা		

বিধানসভা নির্বাচনক্ষেত্রের নং, নাম : 290-ময়ূরেশ্বর  
ভাগ নং, নাম : 1-গ্রাম-ময়ূরেশ্বর(থানাপাড়া),

241 নাম : সৈফুদ্দিন মিদ্যা পিতার নাম: নবাই মিদ্যা বাড়ির নং : n0005 বয়স : 32 লিঙ্গ : পুরুষ	RSR1467620 ফটো উপলব্ধ	242 নাম : আস মহম্মদ মিন্দা পিতার নাম: নবাই মিন্দা বাড়ির নং : n0005 বয়স : 35 লিঙ্গ : পুরুষ	RSR1219765 ফটো উপলব্ধ	243 নাম : নবাই মিন্দা পিতার নাম: সদা মিন্দা বাড়ির নং : n0005 বয়স : 70 লিঙ্গ : পুরুষ	WB/41/290/408181 ফটো উপলব্ধ
244 নাম : মমতা খাতুন স্বামীর নাম: বদরে আলম মিন্দা বাড়ির নং : এন0023 বয়স : 25 লিঙ্গ : মহিলা	RSR1891258 ফটো উপলব্ধ	245 নাম : বদরে আলম মিন্দা পিতার নাম: সুমাই মিন্দা বাড়ির নং : n0023 বয়স : 38 লিঙ্গ : পুরুষ	RSR0658088 ফটো উপলব্ধ	246 নাম : আসরপি বিবি স্বামীর নাম: হারুনরসিদ বাড়ির নং : n0040 বয়স : 51 লিঙ্গ : মহিলা	WB/41/290/408056 ফটো উপলব্ধ
247 নাম : হারুন রসিদ পিতার নাম: মহাতাপ সেখ বাড়ির নং : n0040 বয়স : 53 লিঙ্গ : পুরুষ	RSR1939271 ফটো উপলব্ধ	248 নাম : রহমান হাফিজুর পিতার নাম: মতিয়ার রহমান বাড়ির নং : n0020 বয়স : 49 লিঙ্গ : পুরুষ	LPP0710723 ফটো উপলব্ধ	249 নাম : মতিয়ার রহমান পিতার নাম: অহিদ সেখ বাড়ির নং : n0020 বয়স : 81 লিঙ্গ : পুরুষ	RSR2080729 ফটো উপলব্ধ
250 নাম : নাসরীন পারভীন স্বামীর নাম: মহঃ মিজানুর রহমান বাড়ির নং : n0020 বয়স : 31 লিঙ্গ : মহিলা	GTX5108006 ফটো উপলব্ধ	251 নাম : রহমান জবেদুর পিতার নাম: মতিয়ার রহমান বাড়ির নং : n0020 বয়স : 54 লিঙ্গ : পুরুষ	RSR2080679 ফটো উপলব্ধ	252 নাম : রিনা খাতুন স্বামীর নাম: হাফিজুর রহমান বাড়ির নং : n0020 বয়স : 38 লিঙ্গ : মহিলা	NHM1157361 ফটো উপলব্ধ
253 নাম : হাসিনা বিবি স্বামীর নাম: মতিয়ার রহমান বাড়ির নং : n0020 বয়স : 73 লিঙ্গ : মহিলা	RSR2080810 ফটো উপলব্ধ	254 নাম : নাসিদা বেগম স্বামীর নাম: আজিজুর রহমান বাড়ির নং : n0020 বয়স : 38 লিঙ্গ : মহিলা	RSR1219799 ফটো উপলব্ধ	255 নাম : মহম্মদ মিজানুর রহমান পিতার নাম: মতিয়ার রহমান বাড়ির নং : n0020 বয়স : 42 লিঙ্গ : পুরুষ	LPP1860782 ফটো উপলব্ধ
256 নাম : নূরজাহান বিবি স্বামীর নাম: জবেদুর রহমান বাড়ির নং : n0020 বয়স : 49 লিঙ্গ : মহিলা	LPP2243954 ফটো উপলব্ধ	257 নাম : আজিজুর রহমান পিতার নাম: মতিয়ার রহমান বাড়ির নং : n0020 বয়স : 50 লিঙ্গ : পুরুষ	RSR2080661 ফটো উপলব্ধ	258 নাম : সুরজিৎ লেট পিতার নাম: সঞ্জীত লেট বাড়ির নং : এন0168 বয়স : 22 লিঙ্গ : পুরুষ	RSR2177558 ফটো উপলব্ধ
259 নাম : চিত্তা লেট স্বামীর নাম: অসিত লেট বাড়ির নং : না বয়স : 31 লিঙ্গ : মহিলা	RJR1860154 ফটো উপলব্ধ	260 নাম : আকিলা বিবি পিতার নাম: নূরহোসেন সেখ বাড়ির নং : n0085 বয়স : 31 লিঙ্গ : মহিলা	RSR1641125 ফটো উপলব্ধ	261 নাম : নূর হুসেন শেখ পিতার নাম: ডুল সেখ বাড়ির নং : n0085 বয়স : 35 লিঙ্গ : পুরুষ	RSR0658526 ফটো উপলব্ধ
262 নাম : রাইনা সুলতানা স্বামীর নাম: ইমতিয়াজ আহমেদ বাড়ির নং : N0000 বয়স : 28 লিঙ্গ : মহিলা	RSR2056513 ফটো উপলব্ধ	263 নাম : মনসুর সেখ পিতার নাম: বাক্কার সেখ বাড়ির নং : n0068 বয়স : 29 লিঙ্গ : পুরুষ	RSR1641166 ফটো উপলব্ধ	264 নাম : চেনবানু খাতুন স্বামীর নাম: চাঁদু সেখ বাড়ির নং : n0068 বয়স : 35 লিঙ্গ : মহিলা	RSR1565324 ফটো উপলব্ধ
265 নাম : চাঁদু সেখ পিতার নাম: বাক্কার সেখ বাড়ির নং : n0068 বয়স : 32 লিঙ্গ : পুরুষ	RSR1565365 ফটো উপলব্ধ	266 নাম : বিক্রিয়া বিবি স্বামীর নাম: বাক্কার সেখ বাড়ির নং : n0068 বয়স : 53 লিঙ্গ : মহিলা	LPP2137867 ফটো উপলব্ধ	267 নাম : বাক্কার সেখ পিতার নাম: মনসুর সেখ বাড়ির নং : n0068 বয়স : 59 লিঙ্গ : পুরুষ	LPP2137859 ফটো উপলব্ধ
268 নাম : জেসমিন খাতুন পিতার নাম: আব্দুল রেজক বাড়ির নং : এন0068 বয়স : 21 লিঙ্গ : মহিলা	RSR2352169 ফটো উপলব্ধ	269 নাম : রুবী বিবি স্বামীর নাম: আব্দুল রেজক বাড়ির নং : n0065 বয়স : 41 লিঙ্গ : মহিলা	LPP2137941 ফটো উপলব্ধ	270 নাম : আজাদ সেখ পিতার নাম: দুল সেখ বাড়ির নং : n0065 বয়স : 45 লিঙ্গ : পুরুষ	LPP2137933 ফটো উপলব্ধ

বিধানসভা নির্বাচনক্ষেত্রের নং, নাম : 290-ময়ূরেশ্বর  
ভাগ নং, নাম : 1-গ্রাম-ময়ূরেশ্বর(থানাপাড়া),

271	LPP1451731	নাম : মর্জিনা বিবি স্বামীর নাম: সামসুদ্দিন সেখ বাড়ির নং : n0052 বয়স : 51 লিঙ্গ : মহিলা	ফটো উপলব্ধ	272	RSR1938992	নাম : সামসুদ্দিন সেখ পিতার নাম: মাওলাবক্স সেখ বাড়ির নং : n0052 বয়স : 57 লিঙ্গ : পুরুষ	ফটো উপলব্ধ	273	LPP2244051	নাম : মন্টু সেখ পিতার নাম: আইনাল সেখ বাড়ির নং : n0082 বয়স : 39 লিঙ্গ : পুরুষ	ফটো উপলব্ধ
274	RSR1304369	নাম : সিরাজ সেখ পিতার নাম: আব্বাস সেখ বাড়ির নং : n0091 বয়স : 50 লিঙ্গ : পুরুষ	ফটো উপলব্ধ	275	RSR1123595	নাম : চম্পা খাতুন পিতার নাম: মজিদ সেখ বাড়ির নং : n0022 বয়স : 50 লিঙ্গ : মহিলা	ফটো উপলব্ধ	276	WB/41/290/408403	নাম : কুসুম সেখ পিতার নাম: কদম বাড়ির নং : n0033 বয়স : 53 লিঙ্গ : পুরুষ	ফটো উপলব্ধ
277	WB/41/290/408174	নাম : পুতুল বিবি স্বামীর নাম: কুসুম সেখ বাড়ির নং : n0033 বয়স : 50 লিঙ্গ : মহিলা	ফটো উপলব্ধ	278	RSR1565357	নাম : মুন্না রহমান পিতার নাম: কুসুম রহমান বাড়ির নং : n0033 বয়স : 30 লিঙ্গ : পুরুষ	ফটো উপলব্ধ	279	RSR1939024	নাম : নওসাদ সেখ পিতার নাম: কুদরত সেখ বাড়ির নং : n0045 বয়স : 52 লিঙ্গ : পুরুষ	ফটো উপলব্ধ
280	WB/41/290/408611	নাম : ববি বিবি স্বামীর নাম: নাওসাদ সেখ বাড়ির নং : n0045 বয়স : 50 লিঙ্গ : মহিলা	ফটো উপলব্ধ	281	RSR1924380	নাম : নেকলাল সেখ পিতার নাম: কুদরত সেখ বাড়ির নং : n0047 বয়স : 53 লিঙ্গ : পুরুষ	ফটো উপলব্ধ	282	LPP1860808	নাম : সালিনা খাতুন স্বামীর নাম: নেকলাল সেখ বাড়ির নং : n0047 বয়স : 42 লিঙ্গ : মহিলা	ফটো উপলব্ধ
283	WB/41/290/408449	নাম : তার্জিরহোসেন সেখ পিতার নাম: তালাববর সেখ বাড়ির নং : n0048 বয়স : 58 লিঙ্গ : পুরুষ	ফটো উপলব্ধ	284	RSR1565373	নাম : আফরোজা খাতুন (বিবি) স্বামীর নাম: রবিতুল্লা সেখ বাড়ির নং : n0007 বয়স : 30 লিঙ্গ : মহিলা	ফটো উপলব্ধ	285	RSR0658138	নাম : রবিতুল্লা সেখ পিতার নাম: ইসলাম সেখ বাড়ির নং : n0007 বয়স : 36 লিঙ্গ : পুরুষ	ফটো উপলব্ধ
286	RSR0658146	নাম : তহিদা বিবি স্বামীর নাম: সাগর সেখ বাড়ির নং : n0007 বয়স : 42 লিঙ্গ : মহিলা	ফটো উপলব্ধ	287	LPP1369479	নাম : সাগর সেখ পিতার নাম: ইসলাম সেখ বাড়ির নং : n0007 বয়স : 48 লিঙ্গ : পুরুষ	ফটো উপলব্ধ	288	WB/41/290/408444	নাম : ইসলাম সেখ পিতার নাম: মসলেম সেখ বাড়ির নং : n0007 বয়স : 67 লিঙ্গ : পুরুষ	ফটো উপলব্ধ
289	RSR1714682	নাম : সরিফুন বিবি স্বামীর নাম: রহমত সেখ বাড়ির নং : n0050 বয়স : 29 লিঙ্গ : মহিলা	ফটো উপলব্ধ	290	RSR1384874	নাম : করিম সেখ পিতার নাম: ফরিদ সেখ বাড়ির নং : n0050 বয়স : 33 লিঙ্গ : পুরুষ	ফটো উপলব্ধ	291	RSR1219849	নাম : ফরিদা বিবি পিতার নাম: ফরিদ সেখ বাড়ির নং : n0050 বয়স : 34 লিঙ্গ : মহিলা	ফটো উপলব্ধ
292	RSR1219740	নাম : রহিম সেখ মায়ের নাম: ফরিদ সেখ বাড়ির নং : n0050 বয়স : 36 লিঙ্গ : পুরুষ	ফটো উপলব্ধ	293	RSR1219732	নাম : রহমত সেখ পিতার নাম: ফরিদ সেখ বাড়ির নং : n0050 বয়স : 38 লিঙ্গ : পুরুষ	ফটো উপলব্ধ	294	RSR1931401	নাম : গাজেরা বিবি স্বামীর নাম: ফরিদ সেখ বাড়ির নং : n0050 বয়স : 55 লিঙ্গ : মহিলা	ফটো উপলব্ধ
295	RSR1641091	নাম : আব্দুল মনিরুদ্দিন সেখ পিতার নাম: রতন সেখ বাড়ির নং : n0011 বয়স : 29 লিঙ্গ : পুরুষ	ফটো উপলব্ধ	296	LPP2244010	নাম : এসরাফ সেখ পিতার নাম: রতন সেখ বাড়ির নং : n0011 বয়স : 38 লিঙ্গ : পুরুষ	ফটো উপলব্ধ	297	WB/41/290/408011	নাম : নুরগোলে বিবি স্বামীর নাম: রতন সেখ বাড়ির নং : n0011 বয়স : 57 লিঙ্গ : মহিলা	ফটো উপলব্ধ
298	WB/41/290/408357	নাম : রতন সেখ পিতার নাম: দিলবর সেখ বাড়ির নং : n0011 বয়স : 66 লিঙ্গ : পুরুষ	ফটো উপলব্ধ	299	LPP2137917	নাম : রুমি বিবি স্বামীর নাম: সামসুদ্দিন বাড়ির নং : n0008 বয়স : 51 লিঙ্গ : মহিলা	ফটো উপলব্ধ	300	RSR1641117	নাম : কারেন সেখ পিতার নাম: সামসুদ্দিন সেখ বাড়ির নং : n0008 বয়স : 29 লিঙ্গ : পুরুষ	ফটো উপলব্ধ

301	RSR1467679	নাম : রতন সেখ পিতার নাম: সামসুদ্দিন সেখ বাড়ির নং : n0008 বয়স : 31 লিঙ্গ : পুরুষ	ফটো উপলব্ধ	302	WB/41/290/408293	নাম : সামসুদ্দিন সেখ পিতার নাম: মসলেম সেখ বাড়ির নং : n0008 বয়স : 55 লিঙ্গ : পুরুষ	ফটো উপলব্ধ	303	RSR2348530	নাম : সাজিদা খাতুন স্বামীর নাম: রতন সেখ বাড়ির নং : এন0008 বয়স : 23 লিঙ্গ : মহিলা	ফটো উপলব্ধ
304	RSR2348563	নাম : নাসপাতি খাতুন স্বামীর নাম: কারেন সেখ বাড়ির নং : এন0008 বয়স : 21 লিঙ্গ : মহিলা	ফটো উপলব্ধ	305	RSR1931435	নাম : আদুরী বিবি অন্যান্য: ইসলাম সেখ বাড়ির নং : n0007 বয়স : 60 লিঙ্গ : মহিলা	ফটো উপলব্ধ	306	RSR1565464	নাম : কাজল সেখ পিতার নাম: ইসলাম সেখ বাড়ির নং : n0007 বয়স : 32 লিঙ্গ : পুরুষ	ফটো উপলব্ধ
307	RSR1219831	নাম : হিরন সেখ পিতার নাম: হাসিব সেখ বাড়ির নং : n0039 বয়স : 34 লিঙ্গ : পুরুষ	ফটো উপলব্ধ	308	WB/41/290/408545	নাম : আখতারী বিবি স্বামীর নাম: হাসিব সেখ বাড়ির নং : n0039 বয়স : 51 লিঙ্গ : মহিলা	ফটো উপলব্ধ	309	WB/41/290/408157	নাম : হাসিব সেখ পিতার নাম: মহাতাপ সেখ বাড়ির নং : n0039 বয়স : 56 লিঙ্গ : পুরুষ	ফটো উপলব্ধ
310	LPP2138600	নাম : কিরন সেখ পিতার নাম: হামিদ সেখ বাড়ির নং : n0038 বয়স : 41 লিঙ্গ : পুরুষ	ফটো উপলব্ধ	311	RSR1939123	নাম : হামিদ সেখ পিতার নাম: মাহাতাব সেখ বাড়ির নং : n0038 বয়স : 61 লিঙ্গ : পুরুষ	ফটো উপলব্ধ	312	RSR1565514	নাম : সাইনা খাতুন স্বামীর নাম: আমির চাঁদ সেখ বাড়ির নং : n0024 বয়স : 32 লিঙ্গ : মহিলা	ফটো উপলব্ধ
313	RSR1219872	নাম : আমির চাঁদ সেখ পিতার নাম: মিহিলাল সেখ বাড়ির নং : এন0024 বয়স : 35 লিঙ্গ : পুরুষ	ফটো উপলব্ধ	314	RSR1565381	নাম : মমতাজ বেগম স্বামীর নাম: মতিলাল সেখ বাড়ির নং : n0024 বয়স : 33 লিঙ্গ : মহিলা	ফটো উপলব্ধ	315	LPP2243962	নাম : মতিলাল সেখ পিতার নাম: মিহিলাল সেখ বাড়ির নং : n0024 বয়স : 39 লিঙ্গ : পুরুষ	ফটো উপলব্ধ
316	WB/41/290/408450	নাম : মিহি লাল সেখ পিতার নাম: কালু সেখ বাড়ির নং : n0024 বয়স : 66 লিঙ্গ : পুরুষ	ফটো উপলব্ধ	317	LPP2137503	নাম : বেদানা বিবি স্বামীর নাম: ঝন্টু সেখ বাড়ির নং : n0018 বয়স : 45 লিঙ্গ : মহিলা	ফটো উপলব্ধ	318	LPP2137495	নাম : ঝন্টু সেখ পিতার নাম: মফিজ সেখ বাড়ির নং : n0018 বয়স : 57 লিঙ্গ : পুরুষ	ফটো উপলব্ধ
319	RSR1939131	নাম : ডেজি বিবি স্বামীর নাম: জামাল সেখ বাড়ির নং : n0016 বয়স : 55 লিঙ্গ : মহিলা	ফটো উপলব্ধ	320	RSR1565431	নাম : সিপুল সেখ পিতার নাম: জামাল সেখ বাড়ির নং : n0016 বয়স : 30 লিঙ্গ : পুরুষ	ফটো উপলব্ধ	321	WB/41/290/408563	নাম : জামাল সেখ পিতার নাম: ইদরিশ সেখ বাড়ির নং : n0016 বয়স : 59 লিঙ্গ : পুরুষ	ফটো উপলব্ধ
322	WB/41/290/408565	নাম : ময়না সেখ পিতার নাম: রসিদ সেখ বাড়ির নং : n0014 বয়স : 67 লিঙ্গ : পুরুষ	ফটো উপলব্ধ	323	RSR1641109	নাম : নুরমিলা বিবি স্বামীর নাম: আপসার সেখ বাড়ির নং : n0013 বয়স : 30 লিঙ্গ : মহিলা	ফটো উপলব্ধ	324	RSR2373025	নাম : আপসার সেখ পিতার নাম: ধলু সেখ বাড়ির নং : n0013 বয়স : 50 লিঙ্গ : পুরুষ	ফটো উপলব্ধ
325	RSR1939156	নাম : ধলু সেখ পিতার নাম: সবদুল সেখ বাড়ির নং : n0013 বয়স : 79 লিঙ্গ : পুরুষ	ফটো উপলব্ধ	326	RSR1714757	নাম : নজবানু বিবি স্বামীর নাম: কাজল সেখ বাড়ির নং : n0007 বয়স : 29 লিঙ্গ : মহিলা	ফটো উপলব্ধ	327	RSR2056455	নাম : মোসরফু সেখ পিতার নাম: মনির সেখ বাড়ির নং : নং185 বয়স : 24 লিঙ্গ : পুরুষ	ফটো উপলব্ধ
328	RSR2080455	নাম : রসিদা বিবি স্বামীর নাম: হামিদ সেখ বাড়ির নং : n0038 বয়স : 59 লিঙ্গ : মহিলা	ফটো উপলব্ধ	329	RSR1641141	নাম : স্বপনুর বিবি স্বামীর নাম: আপেল সেখ বাড়ির নং : n0054 বয়স : 29 লিঙ্গ : মহিলা	ফটো উপলব্ধ	330	LPP2323079	নাম : লালটু সেখ পিতার নাম: মঞ্জুর সেখ বাড়ির নং : n0054 বয়স : 61 লিঙ্গ : পুরুষ	ফটো উপলব্ধ

বিধানসভা নির্বাচনক্ষেত্রের নং, নাম : 290-ময়ূরেশ্বর  
ভাগ নং, নাম : 1-গ্রাম-ময়ূরেশ্বর(থানাপাড়া),

331 নাম : আপেল সেখ পিতার নাম: মঞ্জুর সেখ বাড়ির নং : n0054 বয়স : 41 লিঙ্গ : পুরুষ	LPP2379725 ফটো উপলব্ধ	332 নাম : মনুফা বিবি স্বামীর নাম: লালটি বাড়ির নং : n0054 বয়স : 56 লিঙ্গ : মহিলা	WB/41/290/408164 ফটো উপলব্ধ	333 নাম : ইব্রাহিম সেখ পিতার নাম: নুরুল হোদা বাড়ির নং : n0054 বয়স : 33 লিঙ্গ : পুরুষ	RSR1384817 ফটো উপলব্ধ
334 নাম : পিয়ারা মিল্লা পিতার নাম: কুদুম মিল্লা বাড়ির নং : n0066 বয়স : 51 লিঙ্গ : পুরুষ	RSR2431823 ফটো উপলব্ধ	335 নাম : চাঁদনী বিবি স্বামীর নাম: পিয়ারা সেখ বাড়ির নং : n0066 বয়স : 51 লিঙ্গ : মহিলা	WB/41/290/408172 ফটো উপলব্ধ	336 নাম : সারজিনা খাতুন স্বামীর নাম: জাহাঙ্গীর সেখ বাড়ির নং : n0021 বয়স : 32 লিঙ্গ : মহিলা	RSR1383934 ফটো উপলব্ধ
337 নাম : মকুল সেখ পিতার নাম: ধলু সেখ বাড়ির নং : n0013 বয়স : 37 লিঙ্গ : পুরুষ	RSR0658518 ফটো উপলব্ধ	338 নাম : মিলন সেখ পিতার নাম: হামিদ সেখ বাড়ির নং : n0038 বয়স : 43 লিঙ্গ : পুরুষ	LPP2323087 ফটো উপলব্ধ	339 নাম : নেসমিনা খাতুন পিতার নাম: শের মহম্মদ সেখ বাড়ির নং : এন0033 বয়স : 29 লিঙ্গ : মহিলা	RSR1744424 ফটো উপলব্ধ
340 নাম : ফুলসুরা বিবি স্বামীর নাম: হিরন সেখ বাড়ির নং : n0082 বয়স : 27 লিঙ্গ : মহিলা	RSR1891399 ফটো উপলব্ধ	341 নাম : রহিম সেখ পিতার নাম: নুরুল হোদা বাড়ির নং : n0054 বয়স : 38 লিঙ্গ : পুরুষ	LPP2379782 ফটো উপলব্ধ	342 নাম : মোকতুবা বিবি স্বামীর নাম: এসরাফ সেখ বাড়ির নং : n0011 বয়স : 35 লিঙ্গ : মহিলা	RSR1467539 ফটো উপলব্ধ
343 নাম : নাজমা বিবি স্বামীর নাম: মনু সেখ বাড়ির নং : n0082 বয়স : 36 লিঙ্গ : মহিলা	RSR0658351 ফটো উপলব্ধ	344 নাম : সাদিয়া খাতুন পিতার নাম: মনু সেখ বাড়ির নং : এন0082 বয়স : 20 লিঙ্গ : মহিলা	RSR2354959 ফটো উপলব্ধ	345 নাম : ভুলু সেখ পিতার নাম: মজিদ সেখ বাড়ির নং : এন0022 বয়স : 53 লিঙ্গ : পুরুষ	WB/41/290/408344 ফটো উপলব্ধ
346 নাম : আলী হোসেন সেখ পিতার নাম: ইসমাইল সেখ বাড়ির নং : n0190 বয়স : 30 লিঙ্গ : পুরুষ	RSR1780410 ফটো উপলব্ধ	347 নাম : মুস্তাক সেখ পিতার নাম: নওসাদ সেখ বাড়ির নং : n0098 বয়স : 27 লিঙ্গ : পুরুষ	RSR1780428 ফটো উপলব্ধ	348 নাম : সামসুন্নেহার খাতুন পিতার নাম: সামসুদ্দিন সেখ বাড়ির নং : n0052 বয়স : 27 লিঙ্গ : মহিলা	RSR1780436 ফটো উপলব্ধ
349 নাম : হাসিনা বিবি স্বামীর নাম: ধলু সেখ বাড়ির নং : n0013 বয়স : 71 লিঙ্গ : মহিলা	RSR1939149 ফটো উপলব্ধ	350 নাম : বকুল সেখ পিতার নাম: ধলু সেখ বাড়ির নং : n0013 বয়স : 39 লিঙ্গ : পুরুষ	LPP2244028 ফটো উপলব্ধ	351 নাম : আসমিরা খাতুন(বিবি) স্বামীর নাম: রহিম সেখ বাড়ির নং : n0054 বয়স : 28 লিঙ্গ : মহিলা	RSR1780386 ফটো উপলব্ধ
352 নাম : আরিফ সেখ পিতার নাম: জামাল সেখ বাড়ির নং : এন016 বয়স : 22 লিঙ্গ : পুরুষ	RSR2240158 ফটো উপলব্ধ	353 নাম : হাসিব সেখ পিতার নাম: কুরবান সেখ বাড়ির নং : n0064 বয়স : 47 লিঙ্গ : পুরুষ	LPP2244036 ফটো উপলব্ধ	354 নাম : রিম্পা খাতুন স্বামীর নাম: মকুল সেখ বাড়ির নং : এন0013 বয়স : 25 লিঙ্গ : মহিলা	RSR1903129 ফটো উপলব্ধ
355 নাম : সাহির সেখ পিতার নাম: জামাল সেখ বাড়ির নং : নিউ হাউস বয়স : 29 লিঙ্গ : পুরুষ	RSR1902964 ফটো উপলব্ধ	356 নাম : তাজ সেখ পিতার নাম: চানু সেখ বাড়ির নং : নং203 বয়স : 28 লিঙ্গ : পুরুষ	RSR2056398 ফটো উপলব্ধ	357 নাম : রেজিনা খাতুন স্বামীর নাম: ইব্রাহিম সেখ বাড়ির নং : n0054 বয়স : 30 লিঙ্গ : মহিলা	ZHR1760677 ফটো উপলব্ধ
358 নাম : রেশমী খাতুন পিতার নাম: পিরাজ সেখ বাড়ির নং : n0082 বয়স : 25 লিঙ্গ : মহিলা	RSR1891308 ফটো উপলব্ধ	359 নাম : মমতাজ বিবি স্বামীর নাম: জিহাদ সেখ বাড়ির নং : n0021 বয়স : 50 লিঙ্গ : মহিলা	RSR2080638 ফটো উপলব্ধ	360 নাম : কিসমত সেখ পিতার নাম: বাবু সেখ বাড়ির নং : এন0018 বয়স : 24 লিঙ্গ : পুরুষ	RSR2112720 ফটো উপলব্ধ

বিধানসভা নির্বাচনক্ষেত্রের নং, নাম : 290-ময়ূরেশ্বর  
ভাগ নং, নাম : 1-গ্রাম-ময়ূরেশ্বর(থানাপাড়া),

361	RSR2177566	ফটো উপলব্ধ	362	RSR2354918	ফটো উপলব্ধ	363	RSR2354934	ফটো উপলব্ধ
নাম : রুপা খাতুন পিতার নাম: আজাদ সেখ বাড়ির নং : এন0065 বয়স : 23 লিঙ্গ : মহিলা			নাম : সোনিয়া খাতুন পিতার নাম: আজাদ সেখ বাড়ির নং : এন0065 বয়স : 20 লিঙ্গ : মহিলা			নাম : আমিন সেখ পিতার নাম: আজাদ সেখ বাড়ির নং : এন0065 বয়স : 20 লিঙ্গ : পুরুষ		
364	RSR2177525	ফটো উপলব্ধ	365	RSR2177533	ফটো উপলব্ধ	366	RSR2112654	ফটো উপলব্ধ
নাম : আফসানা খাতুন পিতার নাম: দিলাজ সেখ বাড়ির নং : এন009 বয়স : 22 লিঙ্গ : মহিলা			নাম : সুলতান সেখ পিতার নাম: দিলাজ সেখ বাড়ির নং : এন009 বয়স : 23 লিঙ্গ : মহিলা			নাম : আসমা খাতুন স্বামীর নাম: সাহির সেখ বাড়ির নং : এন0016 বয়স : 23 লিঙ্গ : মহিলা		
367	RSR2112621	ফটো উপলব্ধ	368	RSR1384890	ফটো উপলব্ধ	369	RSR2286813	ফটো উপলব্ধ
নাম : সহেলী আক্তার পিতার নাম: নেকলাল সেখ বাড়ির নং : এন0047 বয়স : 23 লিঙ্গ : মহিলা			নাম : জাহাঙ্গীর সেখ পিতার নাম: ভিকু সেখ বাড়ির নং : n0021 বয়স : 31 লিঙ্গ : পুরুষ			নাম : সালমা খাতুন পিতার নাম: সাগর সেখ বাড়ির নং : এন0007 বয়স : 22 লিঙ্গ : মহিলা		
370	RSR2297000	ফটো উপলব্ধ	371	RSR1219609	ফটো উপলব্ধ	372	RSR2286771	ফটো উপলব্ধ
নাম : আলেনুর খাতুন স্বামীর নাম: আব্দুল মনিরুদ্দীন সেখ বাড়ির নং : এন0011 বয়স : 23 লিঙ্গ : মহিলা			নাম : মরিয়ম বিবি স্বামীর নাম: কবিরুল হক বাড়ির নং : n0049 বয়স : 37 লিঙ্গ : মহিলা			নাম : হেনা পারভিন স্বামীর নাম: খায়ের সেখ বাড়ির নং : এন0082 বয়স : 21 লিঙ্গ : মহিলা		
373	RSR1467521	ফটো উপলব্ধ	374	RSR1842129	ফটো উপলব্ধ	375	RSR1931559	ফটো উপলব্ধ
নাম : মোস ফারহা খাতুন স্বামীর নাম: তৌসিফ আহমেদ বাড়ির নং : n0042 বয়স : 31 লিঙ্গ : মহিলা			নাম : আমিরুল হক পিতার নাম: নুরুল হক বাড়ির নং : n0049 বয়স : 27 লিঙ্গ : পুরুষ			নাম : মহম্মদ সামসুদ্দিন পিতার নাম: আব্দুল বারি বাড়ির নং : n0042 বয়স : 59 লিঙ্গ : পুরুষ		
376	RSR1714716	ফটো উপলব্ধ	377	RSR1605062	ফটো উপলব্ধ	378	RSR1903228	ফটো উপলব্ধ
নাম : মনিরুল হক পিতার নাম: নুরুল হক বাড়ির নং : n0049 বয়স : 29 লিঙ্গ : পুরুষ			নাম : খায়ের সেখ পিতার নাম: আব্দুল্লাহ সেখ বাড়ির নং : n0042 বয়স : 29 লিঙ্গ : পুরুষ			নাম : মহঃ মিনহাজউদ্দিন পিতার নাম: মহম্মদ সামসুদ্দিন বাড়ির নং : n0042 বয়স : 25 লিঙ্গ : পুরুষ		
379	RSR2080497	ফটো উপলব্ধ	380	RSR1641158	ফটো উপলব্ধ	381	LPP1369032	ফটো উপলব্ধ
নাম : নজরুল হক পিতার নাম: আল্লারাখা হক বাড়ির নং : n0049 বয়স : 65 লিঙ্গ : পুরুষ			নাম : সিরিন সুলতানা পিতার নাম: মহম্মদ সামসুদ্দিন বাড়ির নং : n0042 বয়স : 30 লিঙ্গ : মহিলা			নাম : মমতাজ বেগম স্বামীর নাম: মহম্মদ সামসুদ্দিন বাড়ির নং : n0042 বয়স : 54 লিঙ্গ : মহিলা		
382	RSR1714666	ফটো উপলব্ধ	383	WB/41/290/408059	ফটো উপলব্ধ	384	RSR1939016	ফটো উপলব্ধ
নাম : মহঃ আয়াজ উদ্দিন হক পিতার নাম: মহঃ আরেবুল হক বাড়ির নং : n0042 বয়স : 29 লিঙ্গ : পুরুষ			নাম : রেজাউল হক পিতার নাম: আল্লারাখা হক বাড়ির নং : n0049 বয়স : 71 লিঙ্গ : পুরুষ			নাম : নুরুল হক পিতার নাম: আল্লারাখা সেখ বাড়ির নং : n0049 বয়স : 60 লিঙ্গ : পুরুষ		
385	RSR2440444	ফটো উপলব্ধ	386	LPP2137388	ফটো উপলব্ধ	387	LPP2137396	ফটো উপলব্ধ
নাম : মনসুর হক পিতার নাম: আল্লারাখা বাড়ির নং : n0049 বয়স : 53 লিঙ্গ : পুরুষ			নাম : রেকসোনা বিবি স্বামীর নাম: মনসুর হক বাড়ির নং : n0049 বয়স : 42 লিঙ্গ : মহিলা			নাম : কবিরুল হক পিতার নাম: আল্লারাখা শেখ বাড়ির নং : n0049 বয়স : 54 লিঙ্গ : পুরুষ		
388	WB/41/290/408048	ফটো উপলব্ধ	389	LPP2322873	ফটো উপলব্ধ	390	LPP2137362	ফটো উপলব্ধ
নাম : আরজিনা বিবি স্বামীর নাম: রেজাউল বাড়ির নং : n0049 বয়স : 59 লিঙ্গ : মহিলা			নাম : দোলোমা বিবি স্বামীর নাম: নজরুল বাড়ির নং : n0049 বয়স : 56 লিঙ্গ : মহিলা			নাম : গেজিনা বিবি স্বামীর নাম: নুরুল হক বাড়ির নং : n0049 বয়স : 50 লিঙ্গ : মহিলা		

বিধানসভা নির্বাচনক্ষেত্রের নং, নাম : 290-ময়ূরেশ্বর  
ভাগ নং, নাম : 1-গ্রাম-ময়ূরেশ্বর(থানাপাড়া),

391 নাম : জিয়ারুল হক পিতার নাম : নজরুল হক বাড়ির নং : n0049 বয়স : 40 লিঙ্গ : পুরুষ	LPP2137412 ফটো উপলব্ধ	392 নাম : নেইমুল হক পিতার নাম : নজরুল হক বাড়ির নং : n0049 বয়স : 33 লিঙ্গ : পুরুষ	RSR1467588 ফটো উপলব্ধ	393 নাম : নার্নিস বিবি স্বামীর নাম : জিয়ারুল হক বাড়ির নং : n0049 বয়স : 36 লিঙ্গ : মহিলা	RSR1219575 ফটো উপলব্ধ
394 নাম : সিরাজুল হক পিতার নাম : মনসুর হক বাড়ির নং : এন0049 বয়স : 20 লিঙ্গ : পুরুষ	RSR2365419 ফটো উপলব্ধ	395 নাম : লুৎফা খাতুন স্বামীর নাম : মুইজ আরেবুল হক বাড়ির নং : n0042 বয়স : 52 লিঙ্গ : মহিলা	LPP1369040 ফটো উপলব্ধ	396 নাম : হীরা বিবি স্বামীর নাম : আনোয়ার হোসেন বাড়ির নং : n0067 বয়স : 48 লিঙ্গ : মহিলা	LPP2137255 ফটো উপলব্ধ
397 নাম : গোলাম হোসেন পিতার নাম : আব্দুল জব্বার বাড়ির নং : n0067 বয়স : 69 লিঙ্গ : পুরুষ	RSR1219823 ফটো উপলব্ধ	398 নাম : অনোয়ার হোসেন পিতার নাম : আব্দুল হোসেন বাড়ির নং : n0067 বয়স : 55 লিঙ্গ : পুরুষ	RSR1939099 ফটো উপলব্ধ	399 নাম : আমির হোসেন পিতার নাম : আব্দুল হোসেন বাড়ির নং : n0067 বয়স : 33 লিঙ্গ : পুরুষ	RSR1219625 ফটো উপলব্ধ
400 নাম : রাবিয়া বিবি স্বামীর নাম : গোলাম হোসেন বাড়ির নং : n0067 বয়স : 64 লিঙ্গ : মহিলা	RSR1219542 ফটো উপলব্ধ	401 নাম : কামাল হোসেন পিতার নাম : গোলাম হোসেন বাড়ির নং : n0067 বয়স : 42 লিঙ্গ : পুরুষ	RSR1219773 ফটো উপলব্ধ	402 নাম : হাসনে বিবি স্বামীর নাম : কামাল হোসেন বাড়ির নং : n0067 বয়স : 37 লিঙ্গ : মহিলা	RSR1219617 ফটো উপলব্ধ
403 নাম : কালাম হোসেন পিতার নাম : গোলাম হোসেন বাড়ির নং : n0067 বয়স : 37 লিঙ্গ : পুরুষ	RSR1304294 ফটো উপলব্ধ	404 নাম : আরেশা বিবি স্বামীর নাম : আবোল হোসেন বাড়ির নং : n0067 বয়স : 67 লিঙ্গ : মহিলা	RSR1931591 ফটো উপলব্ধ	405 নাম : আবোল হোসেন পিতার নাম : আব্দুল জোববার বাড়ির নং : n0067 বয়স : 77 লিঙ্গ : পুরুষ	RSR2080687 ফটো উপলব্ধ
406 নাম : মোস্তফা পিতার নাম : আনোয়ার সেখ বাড়ির নং : এন0067 বয়স : 23 লিঙ্গ : পুরুষ	RSR2252005 ফটো উপলব্ধ	407 নাম : খালিদা জিয়া স্বামীর নাম : আব্দুল হাম্মান বাড়ির নং : এন0002 বয়স : 34 লিঙ্গ : মহিলা	YDA1463777 ফটো উপলব্ধ	408 নাম : নূর এলাহি সেখ পিতার নাম : সামসুদ্দিন সেখ বাড়ির নং : এন0052 বয়স : 19 লিঙ্গ : পুরুষ	RSR2404069 ফটো উপলব্ধ
409 নাম : আব্দুল্লাহিল কাফি পিতার নাম : খাইরুল আনাম বাড়ির নং : এন0001 বয়স : 19 লিঙ্গ : পুরুষ	RSR2419521 ফটো উপলব্ধ	410 নাম : সোনিয়া খাতুন স্বামীর নাম : রাকেশ সেখ বাড়ির নং : এন0025 বয়স : 22 লিঙ্গ : মহিলা	RSR2421659 ফটো উপলব্ধ	411 নাম : ওয়াসিম জাকর পিতার নাম : মোসাদ্দিক মোল্লিমুদ্দিন আনসারি বাড়ির নং : এনএইচএন বয়স : 19 লিঙ্গ : পুরুষ	RSR2429413 ফটো উপলব্ধ
412 নাম : সাহেনাবাজ মিয়া পিতার নাম : মিন্টু মিয়া বাড়ির নং : এনওও2 বয়স : 19 লিঙ্গ : পুরুষ	RSR2434769 ফটো উপলব্ধ	413 নাম : মাবিয়া বিবি পিতার নাম : পিয়ারা মিয়া বাড়ির নং : ওয়ার্ড নং 157 বয়স : 34 লিঙ্গ : মহিলা	ZHR1552223 ফটো উপলব্ধ	414 নাম : মুনজিনা খাতুন পিতার নাম : বদর সেখ বাড়ির নং : নং 0৫৮ বয়স : 29 লিঙ্গ : মহিলা	RSR1714047 ফটো উপলব্ধ
415 নাম : শ্রেয়া গড়াই পিতার নাম : সন্দীপ গড়াই বাড়ির নং : পাট 157 বয়স : 19 লিঙ্গ : মহিলা	RSR2442143 ফটো উপলব্ধ				

বিধানসভা নির্বাচনক্ষেত্রের নং, নাম : 290-ময়ূরেশ্বর  
ভাগ নং, নাম : 2-গ্রাম-ময়ূরেশ্বর(স্কুলপাড়া),

416	WC11727742	417	RSR0658765	418	WB/41/290/408392
নাম : সোনালী দত্ত স্বামীর নাম: গোবিন্দ লেট বাড়ির নং : স্কুল পাড়া বয়স : 28 লিঙ্গ : মহিলা	ফটো উপলব্ধ	নাম : হারস সেখ পিতার নাম: চানু সেখ বাড়ির নং : n0203 বয়স : 39 লিঙ্গ : পুরুষ	ফটো উপলব্ধ	নাম : মতে বিবি স্বামীর নাম: চানু সেখ বাড়ির নং : n0203 বয়স : 53 লিঙ্গ : মহিলা	ফটো উপলব্ধ
419	LPP2137990	420	LPP1369214	421	WB/41/290/408599
নাম : ময়না বিবি স্বামীর নাম: রমজান সেখ বাড়ির নং : এন0202 বয়স : 44 লিঙ্গ : মহিলা	ফটো উপলব্ধ	নাম : রমজান সেখ পিতার নাম: আলীমহম্মাদ সেখ বাড়ির নং : n0202 বয়স : 48 লিঙ্গ : পুরুষ	ফটো উপলব্ধ	নাম : রবিউন বিবি স্বামীর নাম: আলী মহম্মাদ সেখ বাড়ির নং : n0202 বয়স : 52 লিঙ্গ : মহিলা	ফটো উপলব্ধ
422	WB/41/290/408298	423	LPP2244176	424	RSR1641299
নাম : সেখ মানাই পিতার নাম: ইলাই সেখ বাড়ির নং : n0202 বয়স : 73 লিঙ্গ : পুরুষ	ফটো উপলব্ধ	নাম : বুলবুল সেখ পিতার নাম: জিয়ার বক্স সেখ বাড়ির নং : n0186 বয়স : 39 লিঙ্গ : পুরুষ	ফটো উপলব্ধ	নাম : কমেলা বিবি স্বামীর নাম: বুলবুল সেখ বাড়ির নং : n0186 বয়স : 39 লিঙ্গ : মহিলা	ফটো উপলব্ধ
425	RSR1565621	426	RSR1939073	427	RSR1939081
নাম : মিনু বাপ্দী স্বামীর নাম: তাপস বাপ্দী বাড়ির নং : n0175 বয়স : 34 লিঙ্গ : মহিলা	ফটো উপলব্ধ	নাম : শাকি বিবি পিতার নাম: শাজাহান সেখ বাড়ির নং : n0160 বয়স : 54 লিঙ্গ : মহিলা	ফটো উপলব্ধ	নাম : লাকি বিবি পিতার নাম: শাজাহান সেখ বাড়ির নং : n0160 বয়স : 45 লিঙ্গ : মহিলা	ফটো উপলব্ধ
428	RSR1605054	429	LPP2137958	430	RSR2381390
নাম : রিপন সেখ পিতার নাম: আব্দুল রহমান সেখ বাড়ির নং : n0158 বয়স : 33 লিঙ্গ : পুরুষ	ফটো উপলব্ধ	নাম : রূপসুনা বিবি স্বামীর নাম: আবুলকালাম আফসার বাড়ির নং : n0158 বয়স : 42 লিঙ্গ : মহিলা	ফটো উপলব্ধ	নাম : ঝর্ণা বেগম স্বামীর নাম: গোলামমোস্তফা বাড়ির নং : n0158 বয়স : 56 লিঙ্গ : মহিলা	ফটো উপলব্ধ
431	RSR2394146	432	RSR2436319	433	RSR2381358
নাম : আবুল কালামআবসার পিতার নাম: গোলামকিবরিয়া বাড়ির নং : n0158 বয়স : 55 লিঙ্গ : পুরুষ	ফটো উপলব্ধ	নাম : আবুল কালামআনসার পিতার নাম: গোলামকিবরিয়া বাড়ির নং : n0158 বয়স : 58 লিঙ্গ : পুরুষ	ফটো উপলব্ধ	নাম : আবুল কালামআজাদ পিতার নাম: গোলামকিবরিয়া বাড়ির নং : n0158 বয়স : 65 লিঙ্গ : পুরুষ	ফটো উপলব্ধ
434	LPP2379915	435	RSR1565589	436	LPP2432169
নাম : আহ্লাদি বিবি স্বামীর নাম: মিঠু সেখ বাড়ির নং : n0126 বয়স : 41 লিঙ্গ : মহিলা	ফটো উপলব্ধ	নাম : অঞ্জলি নাথ স্বামীর নাম: প্রশান্ত নাথ বাড়ির নং : n0125 বয়স : 32 লিঙ্গ : মহিলা	ফটো উপলব্ধ	নাম : প্রশান্ত নাথ পিতার নাম: গৌর নাথ বাড়ির নং : n0125 বয়স : 40 লিঙ্গ : পুরুষ	ফটো উপলব্ধ
437	WB/41/290/408304	438	LPP2379956	439	RSR1641224
নাম : মুকুলনাথ স্বামীর নাম: গৌরনাথ বাড়ির নং : n0125 বয়স : 57 লিঙ্গ : মহিলা	ফটো উপলব্ধ	নাম : মিতা সিং স্বামীর নাম: রঞ্জিত সিং বাড়ির নং : n0105 বয়স : 37 লিঙ্গ : মহিলা	ফটো উপলব্ধ	নাম : কৌশিক অদিত্য পিতার নাম: আনন্দ অদিত্য বাড়ির নং : n0104 বয়স : 29 লিঙ্গ : পুরুষ	ফটো উপলব্ধ
440	LPP1861491	441	WB/41/290/408591	442	RSR1123728
নাম : পূর্ণিমা আদিত্য স্বামীর নাম: আনন্দ আদিত্য বাড়ির নং : n0104 বয়স : 48 লিঙ্গ : মহিলা	ফটো উপলব্ধ	নাম : আনন্দ আদিত্য পিতার নাম: সত্যবান আদিত্য বাড়ির নং : n0104 বয়স : 59 লিঙ্গ : পুরুষ	ফটো উপলব্ধ	নাম : ছবি আদিত্য স্বামীর নাম: অনিল আদিত্য বাড়ির নং : n0104 বয়স : 75 লিঙ্গ : মহিলা	ফটো উপলব্ধ
443	RSR1123710	444	RSR1939065	445	LPP2379907
নাম : অনিল আদিত্য পিতার নাম: গোষ্ঠ আদিত্য বাড়ির নং : n0104 বয়স : 78 লিঙ্গ : পুরুষ	ফটো উপলব্ধ	নাম : সায়ারা বেগম স্বামীর নাম: নাওসাদ সেখ বাড়ির নং : n0098 বয়স : 61 লিঙ্গ : মহিলা	ফটো উপলব্ধ	নাম : মিঠু সেখ পিতার নাম: খালেদ সেখ বাড়ির নং : n0097 বয়স : 47 লিঙ্গ : পুরুষ	ফটো উপলব্ধ

বিধানসভা নির্বাচনক্ষেত্রের নং, নাম : 290-ময়ূরেশ্বর  
ভাগ নং, নাম : 2-গ্রাম-ময়ূরেশ্বর(স্কুলপাড়া),

446	RSR1304450	ফটো উপলব্ধ	447	WB/41/290/408270	ফটো উপলব্ধ	448	WB/41/290/408572	ফটো উপলব্ধ
নাম : নূরুল হাসান পিতার নাম: নূর ইসলাম বাড়ির নং : n0210 বয়স : 34 লিঙ্গ : পুরুষ			নাম : চাঁদনীহার বিবি স্বামীর নাম: আব্দুল সেলিম বাড়ির নং : n0205 বয়স : 69 লিঙ্গ : মহিলা			নাম : বুলু বিবি স্বামীর নাম: মোস্তফা সেখ বাড়ির নং : n0204 বয়স : 69 লিঙ্গ : মহিলা		
449	RSR1931484	ফটো উপলব্ধ	450	RSR1931534	ফটো উপলব্ধ	451	WB/41/290/408575	ফটো উপলব্ধ
নাম : জাহানারা বিবি স্বামীর নাম: মোরতুজা সেখ বাড়ির নং : n0204 বয়স : 51 লিঙ্গ : মহিলা			নাম : জানেরা বিবি স্বামীর নাম: আলতাপ সেখ বাড়ির নং : n0204 বয়স : 71 লিঙ্গ : মহিলা			নাম : মনোআরা বিবি স্বামীর নাম: মোস্তফা বাড়ির নং : n0204 বয়স : 73 লিঙ্গ : মহিলা		
452	LPP2137982	ফটো উপলব্ধ	453	LPP1861459	ফটো উপলব্ধ	454	WB/41/290/408568	ফটো উপলব্ধ
নাম : মমতা বিবি স্বামীর নাম: সাইফুদ্দিন সেখ বাড়ির নং : n0195 বয়স : 41 লিঙ্গ : মহিলা			নাম : সাইফুদ্দিন সেখ পিতার নাম: খেলাফত সেখ বাড়ির নং : n0195 বয়স : 49 লিঙ্গ : পুরুষ			নাম : সেখ মারফুজ পিতার নাম: বেলাফত বাড়ির নং : n0195 বয়স : 55 লিঙ্গ : পুরুষ		
455	WB/41/290/408328	ফটো উপলব্ধ	456	RSR2384329	ফটো উপলব্ধ	457	WB/41/290/408508	ফটো উপলব্ধ
নাম : হায়মুনি বিবি স্বামীর নাম: খেলাফত বাড়ির নং : n0195 বয়স : 71 লিঙ্গ : মহিলা			নাম : রকি সেখ পিতার নাম: সাইফুদ্দিন সেখ বাড়ির নং : n0195 বয়স : 21 লিঙ্গ : পুরুষ			নাম : সনির সেখ পিতার নাম: জিন্নারবক্ক বাড়ির নং : n0187 বয়স : 56 লিঙ্গ : পুরুষ		
458	WB/41/290/408369	ফটো উপলব্ধ	459	WB/41/290/408539	ফটো উপলব্ধ	460	RSR1924364	ফটো উপলব্ধ
নাম : নফুরা বিবি স্বামীর নাম: সনির সেখ বাড়ির নং : n0187 বয়স : 53 লিঙ্গ : মহিলা			নাম : ময়না বিবি স্বামীর নাম: আরিফ সেখ বাড়ির নং : n0196 বয়স : 73 লিঙ্গ : মহিলা			নাম : বাদল সেখ পিতার নাম: আরিফ সেখ বাড়ির নং : n0196 বয়স : 56 লিঙ্গ : পুরুষ		
461	RSR1714948	ফটো উপলব্ধ	462	RSR1714955	ফটো উপলব্ধ	463	RSR1939255	ফটো উপলব্ধ
নাম : মনিরা খাতুন স্বামীর নাম: আরজেন সেখ বাড়ির নং : n0182 বয়স : 31 লিঙ্গ : মহিলা			নাম : জাভেদ হোসেন পিতার নাম: নওসাদ সেখ বাড়ির নং : n0098 বয়স : 31 লিঙ্গ : পুরুষ			নাম : মমতা বেগম স্বামীর নাম: আবুল কালাম আজাদ বাড়ির নং : n0158 বয়স : 53 লিঙ্গ : মহিলা		
464	RSR2112662	ফটো উপলব্ধ	465	LPP2138006	ফটো উপলব্ধ	466	RSR2245918	ফটো উপলব্ধ
নাম : শরবান খাতুন স্বামীর নাম: রিপন সেখ বাড়ির নং : এন000 বয়স : 31 লিঙ্গ : মহিলা			নাম : নূরজাহান বিবি স্বামীর নাম: আনসার সেখ বাড়ির নং : n0205 বয়স : 51 লিঙ্গ : মহিলা			নাম : রকিবুল সেখ পিতার নাম: রমজান সেখ বাড়ির নং : এন000 বয়স : 22 লিঙ্গ : পুরুষ		
467	RSR2288926	ফটো উপলব্ধ	468	RSR2354892	ফটো উপলব্ধ	469	RSR1220128	ফটো উপলব্ধ
নাম : কাজী কাইফ হুসেন পিতার নাম: আবুল কালাম আবসার বাড়ির নং : এন0158 বয়স : 22 লিঙ্গ : পুরুষ			নাম : কাজী কাইউম হোসেন পিতার নাম: কাজী আবুল কালাম আনসার বাড়ির নং : এন0158 বয়স : 20 লিঙ্গ : পুরুষ			নাম : আরজেন সেখ পিতার নাম: খুরসেদ সেখ বাড়ির নং : n0182 বয়স : 33 লিঙ্গ : পুরুষ		
470	LPP0712133	ফটো উপলব্ধ	471	RSR1842020	ফটো উপলব্ধ	472	RSR2376382	ফটো উপলব্ধ
নাম : রায়হানা বেগম স্বামীর নাম: নূর ইসলাম বাড়ির নং : n0098 বয়স : 65 লিঙ্গ : মহিলা			নাম : বাপি সেখ পিতার নাম: রমজান সেখ বাড়ির নং : n0202 বয়স : 26 লিঙ্গ : পুরুষ			নাম : বিউটি খাতুন পিতার নাম: রমজান সেখ বাড়ির নং : এন0143 বয়স : 23 লিঙ্গ : মহিলা		
473	RSR2376515	ফটো উপলব্ধ	474	RSR2383727	ফটো উপলব্ধ	475	RSR1842087	ফটো উপলব্ধ
নাম : সান্নি সেখ পিতার নাম: রমজান সেখ বাড়ির নং : এন0143 বয়স : 20 লিঙ্গ : পুরুষ			নাম : আনারকলি বিবি স্বামীর নাম: বাদল সেখ বাড়ির নং : n0196 বয়স : 50 লিঙ্গ : মহিলা			নাম : সান্নি সেখ পিতার নাম: মিতু সেখ বাড়ির নং : n0097 বয়স : 26 লিঙ্গ : পুরুষ		

বিধানসভা নির্বাচনক্ষেত্রের নং, নাম : 290-ময়ূরেশ্বর  
ভাগ নং, নাম : 2-গ্রাম-ময়ূরেশ্বর(স্কুলপাড়া),

476	LPP2138014	ফটো উপলব্ধ	477	RSR1220086	ফটো উপলব্ধ	478	RSR1714922	ফটো উপলব্ধ
নাম : মেহেবুব হাসান পিতার নাম: নুর ইসলাম বাড়ির নং : n0098 বয়স : 40 লিঙ্গ : পুরুষ			নাম : সারিকা সুলতানা স্বামীর নাম: মেহেবুব হাসান বাড়ির নং : n0098 বয়স : 38 লিঙ্গ : মহিলা			নাম : সুরভী বেগম স্বামীর নাম: সাজেন সেখ বাড়ির নং : n0182 বয়স : 30 লিঙ্গ : মহিলা		
479	RSR1903087	ফটো উপলব্ধ	480	RSR1123686	ফটো উপলব্ধ	481	RSR1220029	ফটো উপলব্ধ
নাম : সালমা খাতুন পিতার নাম: আনসার সেখ বাড়ির নং : এন0205 বয়স : 27 লিঙ্গ : মহিলা			নাম : তাপস বাগ্দী পিতার নাম: নেপাল বাগ্দী বাড়ির নং : n0175 বয়স : 36 লিঙ্গ : পুরুষ			নাম : সাজেন সেখ পিতার নাম: খুরসেদ সেখ বাড়ির নং : n0182 বয়স : 35 লিঙ্গ : পুরুষ		
482	RSR0658930	ফটো উপলব্ধ	483	RSR2177541	ফটো উপলব্ধ	484	RSR1467828	ফটো উপলব্ধ
নাম : সাবানা বেগম স্বামীর নাম: মুরসালিম সেখ বাড়ির নং : n0098 বয়স : 36 লিঙ্গ : মহিলা			নাম : অঙ্কিতা আদিত্য পিতার নাম: আনন্দ আদিত্য বাড়ির নং : এন0104 বয়স : 27 লিঙ্গ : মহিলা			নাম : আক্রম হোসেন পিতার নাম: নওসাদ শেখ বাড়ির নং : n0098 বয়স : 33 লিঙ্গ : পুরুষ		
485	RSR2296986	ফটো উপলব্ধ	486	RSR2112852	ফটো উপলব্ধ	487	RSR2112910	ফটো উপলব্ধ
নাম : প্রিয়া মহারা আদিত্য স্বামীর নাম: কৌশিক আদিত্য বাড়ির নং : এন000 বয়স : 23 লিঙ্গ : মহিলা			নাম : শেফালী আদিত্য স্বামীর নাম: পরেশ আদিত্য বাড়ির নং : n0101 বয়স : 69 লিঙ্গ : মহিলা			নাম : আল্পনা আদিত্য পিতার নাম: গৌরহরি আদিত্য বাড়ির নং : n0107 বয়স : 58 লিঙ্গ : মহিলা		
488	LPP2138071	ফটো উপলব্ধ	489	RSR1220078	ফটো উপলব্ধ	490	LPP2323236	ফটো উপলব্ধ
নাম : উমা আদিত্য স্বামীর নাম: উজ্জল আদিত্য বাড়ির নং : n0099 বয়স : 44 লিঙ্গ : মহিলা			নাম : সুপ্রিয়া আদিত্য স্বামীর নাম: প্রভাত আদিত্য বাড়ির নং : n0148 বয়স : 39 লিঙ্গ : মহিলা			নাম : প্রভাত আদিত্য পিতার নাম: নারায়ণ আদিত্য বাড়ির নং : n0148 বয়স : 45 লিঙ্গ : পুরুষ		
491	RSR1641216	ফটো উপলব্ধ	492	RSR1220011	ফটো উপলব্ধ	493	LPP1861483	ফটো উপলব্ধ
নাম : সর্বার্থ রঞ্জন আদিত্য পিতার নাম: নবকুমার আদিত্য বাড়ির নং : n0107 বয়স : 29 লিঙ্গ : পুরুষ			নাম : চন্দন আদিত্য পিতার নাম: অনিল আদিত্য বাড়ির নং : n0107 বয়স : 35 লিঙ্গ : পুরুষ			নাম : সুজাতা আদিত্য স্বামীর নাম: নবকুমার আদিত্য বাড়ির নং : n0107 বয়স : 46 লিঙ্গ : মহিলা		
494	LPP2138048	ফটো উপলব্ধ	495	RSR1641232	ফটো উপলব্ধ	496	LPP2323129	ফটো উপলব্ধ
নাম : নবকুমার আদিত্য পিতার নাম: গৌরহরি আদিত্য বাড়ির নং : n0107 বয়স : 56 লিঙ্গ : পুরুষ			নাম : বিউটি আদিত্য পিতার নাম: মোহন আদিত্য বাড়ির নং : n0102 বয়স : 29 লিঙ্গ : মহিলা			নাম : অনিতা আদিত্য স্বামীর নাম: মোহন আদিত্য বাড়ির নং : n0102 বয়স : 59 লিঙ্গ : মহিলা		
497	LPP2138105	ফটো উপলব্ধ	498	RSR1565522	ফটো উপলব্ধ	499	RSR1220110	ফটো উপলব্ধ
নাম : মোহন আদিত্য পিতার নাম: বামাপদ আদিত্য বাড়ির নং : n0102 বয়স : 66 লিঙ্গ : পুরুষ			নাম : কালাচাঁদ আদিত্য পিতার নাম: পরেশ আদিত্য বাড়ির নং : n0101 বয়স : 37 লিঙ্গ : পুরুষ			নাম : সোমনাথ আদিত্য পিতার নাম: নারায়ণ আদিত্য বাড়ির নং : n0100 বয়স : 41 লিঙ্গ : পুরুষ		
500	WB/41/290/408451	ফটো উপলব্ধ	501	RSR2374361	ফটো উপলব্ধ	502	LPP2432227	ফটো উপলব্ধ
নাম : রীতেন আদিত্য পিতার নাম: নারায়ণ আদিত্য বাড়ির নং : n0100 বয়স : 50 লিঙ্গ : পুরুষ			নাম : জীতেন আদিত্য পিতার নাম: নারায়ণ আদিত্য বাড়ির নং : n0100 বয়স : 53 লিঙ্গ : পুরুষ			নাম : মিনাকী আদিত্য(প্রসাদ) স্বামীর নাম: রাসবিহারী আদিত্য বাড়ির নং : n0099 বয়স : 38 লিঙ্গ : মহিলা		
503	LPP1369073	ফটো উপলব্ধ	504	RSR1219963	ফটো উপলব্ধ	505	RSR2307775	ফটো উপলব্ধ
নাম : রাসবিহারী আদিত্য পিতার নাম: হারাধন আদিত্য বাড়ির নং : n0099 বয়স : 47 লিঙ্গ : পুরুষ			নাম : মমতা আদিত্য স্বামীর নাম: জিতেন আদিত্য বাড়ির নং : n0100 বয়স : 49 লিঙ্গ : মহিলা			নাম : জয়িতা আদিত্য পিতার নাম: জিতেন আদিত্য বাড়ির নং : হাই স্কুল পাড়া বয়স : 20 লিঙ্গ : মহিলা		

বিধানসভা নির্বাচনক্ষেত্রের নং, নাম : 290-ময়ূরেশ্বর  
ভাগ নং, নাম : 2-গ্রাম-ময়ূরেশ্বর(স্কুলপাড়া),

506	RSR2177616	ফটো উপলব্ধ	507	RSR2112563	ফটো উপলব্ধ	508	RSR2080851	ফটো উপলব্ধ
নাম : সঞ্জীব আদিত্য পিতার নাম: প্রভাত আদিত্য বাড়ির নং : এন0148 বয়স : 22 লিঙ্গ : পুরুষ			নাম : সোনিয়া আদিত্য পিতার নাম: প্রভাত আদিত্য বাড়ির নং : এন0148 বয়স : 23 লিঙ্গ : মহিলা			নাম : উজ্জ্বল আদিত্য পিতার নাম: হারাধন আদিত্য বাড়ির নং : n0099 বয়স : 55 লিঙ্গ : পুরুষ		
509	RSR1902980	ফটো উপলব্ধ	510	RSR1220003	ফটো উপলব্ধ	511	RSR1220102	ফটো উপলব্ধ
নাম : পূজা আদিত্য পিতার নাম: রিতেন আদিত্য বাড়ির নং : এন0100 বয়স : 27 লিঙ্গ : মহিলা			নাম : জয়ন্ত আদিত্য পিতার নাম: মোহন আদিত্য বাড়ির নং : n0102 বয়স : 34 লিঙ্গ : পুরুষ			নাম : মিনতী আদিত্য স্বামীর নাম: সোমনাথ আদিত্য বাড়ির নং : n0100 বয়স : 39 লিঙ্গ : মহিলা		
512	LPP2138063	ফটো উপলব্ধ	513	GRY1438001	ফটো উপলব্ধ	514	RSR2252013	ফটো উপলব্ধ
নাম : মীরা আদিত্য স্বামীর নাম: হারাধন আদিত্য বাড়ির নং : n0099 বয়স : 76 লিঙ্গ : মহিলা			নাম : নারায়ন দাস পিতার নাম: দিলীপ কুমার দাস বাড়ির নং : স্কু বয়স : 42 লিঙ্গ : পুরুষ			নাম : গোপাল চন্দ্র আদিত্য পিতার নাম: উজ্জ্বল আদিত্য বাড়ির নং : এন0099 বয়স : 22 লিঙ্গ : পুরুষ		
515	WB/41/290/405591	ফটো উপলব্ধ	516	RSR0652818	ফটো উপলব্ধ	517	WB/41/290/408220	ফটো উপলব্ধ
নাম : জহরুল ইসলাম পিতার নাম: উদাই সেখ বাড়ির নং : n0218 বয়স : 58 লিঙ্গ : পুরুষ			নাম : আলীউল ইসলাম পিতার নাম: জাহিরুল ইসলাম বাড়ির নং : n0220 বয়স : 38 লিঙ্গ : পুরুষ			নাম : ইলা কাহার স্বামীর নাম: মঙ্গল কাহার বাড়ির নং : n0106 বয়স : 65 লিঙ্গ : মহিলা		
518	RSR1123744	ফটো উপলব্ধ	519	RSR1123736	ফটো উপলব্ধ	520	LPP2138626	ফটো উপলব্ধ
নাম : অপূর্ব আদিত্য পিতার নাম: অনিল আদিত্য বাড়ির নং : n0103 বয়স : 42 লিঙ্গ : পুরুষ			নাম : রাখী আদিত্য স্বামীর নাম: সুভেন্দু প্রকাশ আদিত্য বাড়ির নং : n0103 বয়স : 40 লিঙ্গ : মহিলা			নাম : মতি আদিত্য স্বামীর নাম: সুখেন্দু বিকাশ আদিত্য বাড়ির নং : n0103 বয়স : 41 লিঙ্গ : মহিলা		
521	WB/41/290/408567	ফটো উপলব্ধ	522	WB/41/290/408299	ফটো উপলব্ধ	523	RSR2326262	ফটো উপলব্ধ
নাম : সুখেন্দু বিকাশ আদিত্য পিতার নাম: সুকুমার আদিত্য বাড়ির নং : n0103 বয়স : 49 লিঙ্গ : পুরুষ			নাম : অন্নপূর্ণা কাহার স্বামীর নাম: সুকুমার কাহার বাড়ির নং : n0103 বয়স : 66 লিঙ্গ : মহিলা			নাম : সুরেন্দ্র আদিত্য পিতার নাম: সুখেন্দু বিকাশ আদিত্য বাড়ির নং : এন0103 বয়স : 22 লিঙ্গ : পুরুষ		
524	RSR1304443	ফটো উপলব্ধ	525	TWA2190205	ফটো উপলব্ধ	526	RSR1714849	ফটো উপলব্ধ
নাম : হায়দার খাঁ পিতার নাম: জুমুন খাঁ বাড়ির নং : n0209 বয়স : 35 লিঙ্গ : পুরুষ			নাম : আরজিনা খাতুন স্বামীর নাম: হায়দার খাঁ বাড়ির নং : এন0209 বয়স : 27 লিঙ্গ : মহিলা			নাম : কিয়ামুদ্দীন সেখ পিতার নাম: মজিদ সেখ বাড়ির নং : n0194 বয়স : 29 লিঙ্গ : পুরুষ		
527	RSR1842095	ফটো উপলব্ধ	528	RSR1565639	ফটো উপলব্ধ	529	LPP2138188	ফটো উপলব্ধ
নাম : শিল্পা খাতুন স্বামীর নাম: কিরন সেখ বাড়ির নং : n0038 বয়স : 26 লিঙ্গ : মহিলা			নাম : ফরিদা খাতুন স্বামীর নাম: বাবু শেখ বাড়ির নং : n0194 বয়স : 33 লিঙ্গ : মহিলা			নাম : লক্ষ্মী গড়াই স্বামীর নাম: নবকুমার গড়াই বাড়ির নং : n0113 বয়স : 47 লিঙ্গ : মহিলা		
530	RSR1931468	ফটো উপলব্ধ	531	RSR1891357	ফটো উপলব্ধ	532	RSR2112548	ফটো উপলব্ধ
নাম : সন্তোষ কুমার গড়াই পিতার নাম: বৈদ্যনাথ গড়াই বাড়ির নং : n0111 বয়স : 76 লিঙ্গ : পুরুষ			নাম : সুপ্রিয়া গড়াই স্বামীর নাম: গিরিধারী গড়াই বাড়ির নং : n0112 বয়স : 25 লিঙ্গ : মহিলা			নাম : রূপসা গড়াই পিতার নাম: নবকুমার গড়াই বাড়ির নং : এন0113 বয়স : 23 লিঙ্গ : মহিলা		
533	RSR1219997	ফটো উপলব্ধ	534	LPP1369396	ফটো উপলব্ধ	535	RSR2169936	ফটো উপলব্ধ
নাম : দেবাশিষ গড়াই পিতার নাম: নির্মল গড়াই বাড়ির নং : n0112 বয়স : 34 লিঙ্গ : পুরুষ			নাম : নবকুমার গড়াই পিতার নাম: চণ্ডীচরণ গড়াই বাড়ির নং : n0113 বয়স : 66 লিঙ্গ : পুরুষ			নাম : সায়েন গড়াই পিতার নাম: সন্দীপ গড়াই বাড়ির নং : এন0026 বয়স : 24 লিঙ্গ : পুরুষ		

বিধানসভা নির্বাচনক্ষেত্রের নং, নাম : 290-ময়ূরেশ্বর  
ভাগ নং, নাম : 2-গ্রাম-ময়ূরেশ্বর(স্কুলপাড়া),

536	WB/41/290/408456	ফটো উপলব্ধ	537	WB/41/290/408582	ফটো উপলব্ধ	538	LPP0714295	ফটো উপলব্ধ
নাম : গৌতম গড়াই পিতার নাম: অনিল গড়াই বাড়ির নং : n0114 বয়স : 50 লিঙ্গ : পুরুষ			নাম : ফুলকুমারী গড়াই স্বামীর নাম: অনিল গড়াই বাড়ির নং : n0114 বয়স : 66 লিঙ্গ : মহিলা			নাম : বর্নালী গড়াই স্বামীর নাম: সন্দীপ গড়াই বাড়ির নং : n0111 বয়স : 47 লিঙ্গ : মহিলা		
539	WB/41/290/408504	ফটো উপলব্ধ	540	WB/41/290/408505	ফটো উপলব্ধ	541	RSR1467711	ফটো উপলব্ধ
নাম : অঞ্জলী গড়াই স্বামীর নাম: নিখিল গড়াই বাড়ির নং : n0114 বয়স : 59 লিঙ্গ : মহিলা			নাম : নিখিল গড়াই পিতার নাম: দুলাল গড়াই বাড়ির নং : n0114 বয়স : 61 লিঙ্গ : পুরুষ			নাম : বৃন্দাবন গড়াই পিতার নাম: প্রভাকর গড়াই বাড়ির নং : n0152 বয়স : 31 লিঙ্গ : পুরুষ		
542	RSR1467786	ফটো উপলব্ধ	543	RSR2347094	ফটো উপলব্ধ	544	WB/41/290/408130	ফটো উপলব্ধ
নাম : যুথিকা দাস (গড়াই) পিতার নাম: সুধীর দাস বাড়ির নং : n0114 বয়স : 42 লিঙ্গ : মহিলা			নাম : রনোজিৎ গড়াই পিতার নাম: গৌতম গড়াই বাড়ির নং : এন0114 বয়স : 20 লিঙ্গ : পুরুষ			নাম : বাসন্তী গড়াই স্বামীর নাম: জীতেন গড়াই বাড়ির নং : n0115 বয়স : 58 লিঙ্গ : মহিলা		
545	RSR1384916	ফটো উপলব্ধ	546	WB/41/290/408224	ফটো উপলব্ধ	547	WB/41/290/408280	ফটো উপলব্ধ
নাম : গিরিধারী গড়াই পিতার নাম: জীতেন গড়াই বাড়ির নং : n0115 বয়স : 33 লিঙ্গ : পুরুষ			নাম : প্রভাকর গড়াই পিতার নাম: ভূজঙ্গভূষণ গড়াই বাড়ির নং : n0152 বয়স : 52 লিঙ্গ : পুরুষ			নাম : ছবি গড়াই স্বামীর নাম: প্রভাকর গড়াই বাড়ির নং : n0152 বয়স : 45 লিঙ্গ : মহিলা		
548	LPP1861566	ফটো উপলব্ধ	549	WB/41/290/408431	ফটো উপলব্ধ	550	LPP2432185	ফটো উপলব্ধ
নাম : তরঙ্গ গড়াই পিতার নাম: দশরথ গড়াই বাড়ির নং : n0153 বয়স : 43 লিঙ্গ : পুরুষ			নাম : কাজলী গড়াই স্বামীর নাম: অশোক কুমার গড়াই বাড়ির নং : n0137 বয়স : 59 লিঙ্গ : মহিলা			নাম : অপূর্ব গড়াই পিতার নাম: অশোক কুমার গড়াই বাড়ির নং : n0137 বয়স : 39 লিঙ্গ : পুরুষ		
551	LPP2432151	ফটো উপলব্ধ	552	RSR0659292	ফটো উপলব্ধ	553	WB/41/290/408236	ফটো উপলব্ধ
নাম : রথীন গড়াই পিতার নাম: অশোক কুমার গড়াই বাড়ির নং : n0137 বয়স : 38 লিঙ্গ : পুরুষ			নাম : কার্তিক গড়াই পিতার নাম: অশোক কুমার গড়াই বাড়ির নং : n0137 বয়স : 37 লিঙ্গ : পুরুষ			নাম : ভাগ্যবতী গড়াই স্বামীর নাম: দশরথ গড়াই বাড়ির নং : n0153 বয়স : 63 লিঙ্গ : মহিলা		
554	LPP2323145	ফটো উপলব্ধ	555	RSR1714997	ফটো উপলব্ধ	556	RSR1931450	ফটো উপলব্ধ
নাম : অপর্ণা গড়াই স্বামীর নাম: নির্মল গড়াই বাড়ির নং : n0112 বয়স : 55 লিঙ্গ : মহিলা			নাম : রুমা গড়াই পিতার নাম: নবকুমার গড়াই বাড়ির নং : n0113 বয়স : 28 লিঙ্গ : মহিলা			নাম : দময়ন্তী গড়াই স্বামীর নাম: সন্তোষ কুমার গড়াই বাড়ির নং : n0111 বয়স : 70 লিঙ্গ : মহিলা		
557	RSR2080380	ফটো উপলব্ধ	558	RSR1891456	ফটো উপলব্ধ	559	RSR2297927	ফটো উপলব্ধ
নাম : আরতি দত্ত ঘোষ স্বামীর নাম: তরুণকান্তি ঘোষ বাড়ির নং : n0130 বয়স : 66 লিঙ্গ : মহিলা			নাম : দেবব্রত ঘোষ পিতার নাম: বদন ঘোষ বাড়ির নং : n0110 বয়স : 26 লিঙ্গ : পুরুষ			নাম : পূজা ঘোষ স্বামীর নাম: কাজল ঘোষ বাড়ির নং : এন000 বয়স : 21 লিঙ্গ : মহিলা		
560	RSR2307031	ফটো উপলব্ধ	561	RSR1565662	ফটো উপলব্ধ	562	WB/41/290/408470	ফটো উপলব্ধ
নাম : দেবজিৎ ঘোষ পিতার নাম: নির্মল ঘোষ বাড়ির নং : এন0109 বয়স : 20 লিঙ্গ : পুরুষ			নাম : তমসা ঘোষ স্বামীর নাম: সজল ঘোষ বাড়ির নং : n0145 বয়স : 33 লিঙ্গ : মহিলা			নাম : পুষ্পরাণী ঘোষ স্বামীর নাম: গৌরগোপাল ঘোষ বাড়ির নং : n0108 বয়স : 76 লিঙ্গ : মহিলা		
563	RSR1891431	ফটো উপলব্ধ	564	WB/41/290/408471	ফটো উপলব্ধ	565	RSR1384957	ফটো উপলব্ধ
নাম : পায়েল ঘোষ স্বামীর নাম: পরিমল ঘোষ বাড়ির নং : n0110 বয়স : 26 লিঙ্গ : মহিলা			নাম : বিশাখা ঘোষ স্বামীর নাম: রাজকুমার ঘোষ বাড়ির নং : n0108 বয়স : 53 লিঙ্গ : মহিলা			নাম : রানা ঘোষ পিতার নাম: তরুণ ঘোষ বাড়ির নং : n0110 বয়স : 33 লিঙ্গ : পুরুষ		

বিধানসভা নির্বাচনক্ষেত্রের নং, নাম : 290-ময়ূরেশ্বর  
ভাগ নং, নাম : 2-গ্রাম-ময়ূরেশ্বর(স্কুলপাড়া),

566	RSR1219948	নাম : চয়না ঘোষ পিতার নাম: তরুনকান্তি ঘোষ বাড়ির নং : n0130 বয়স : 35 লিঙ্গ : মহিলা	ফটো উপলব্ধ	567	WB/41/290/408109	নাম : বিশ্বনাথ ঘোষ পিতার নাম: প্রাণকৃষ্ণ ঘোষ বাড়ির নং : n0145 বয়স : 71 লিঙ্গ : পুরুষ	ফটো উপলব্ধ	568	WB/41/290/408525	নাম : লালী ঘোষ স্বামীর নাম: বিশ্বনাথ ঘোষ বাড়ির নং : n0145 বয়স : 65 লিঙ্গ : মহিলা	ফটো উপলব্ধ
569	LPP2138253	নাম : উজ্জল ঘোষ পিতার নাম: বিশ্বনাথ ঘোষ বাড়ির নং : n0145 বয়স : 43 লিঙ্গ : পুরুষ	ফটো উপলব্ধ	570	RSR1467695	নাম : পাপিয়া ঘোষ স্বামীর নাম: উজ্জল ঘোষ বাড়ির নং : n0145 বয়স : 31 লিঙ্গ : মহিলা	ফটো উপলব্ধ	571	RSR1220151	নাম : সজল ঘোষ পিতার নাম: বিশ্বনাথ ঘোষ বাড়ির নং : n0145 বয়স : 39 লিঙ্গ : পুরুষ	ফটো উপলব্ধ
572	RSR2166452	নাম : রাজকুমার ঘোষ পিতার নাম: গৌরগোপাল ঘোষ বাড়ির নং : n0108 বয়স : 59 লিঙ্গ : পুরুষ	ফটো উপলব্ধ	573	RSR1641273	নাম : রাকেশ ঘোষ পিতার নাম: বদন ঘোষ বাড়ির নং : n0145 বয়স : 29 লিঙ্গ : পুরুষ	ফটো উপলব্ধ	574	RSR1467687	নাম : গোপাল ঘোষ পিতার নাম: রাজকুমার ঘোষ বাড়ির নং : n0108 বয়স : 31 লিঙ্গ : পুরুষ	ফটো উপলব্ধ
575	RSR2080398	নাম : তরুনকান্তি ঘোষ পিতার নাম: প্রবীর চন্দ্র ঘোষ বাড়ির নং : n0130 বয়স : 70 লিঙ্গ : পুরুষ	ফটো উপলব্ধ	576	WB/41/290/408555	নাম : বুলু ঘোষ স্বামীর নাম: তরুন ঘোষ বাড়ির নং : n0110 বয়স : 53 লিঙ্গ : মহিলা	ফটো উপলব্ধ	577	WB/41/290/408440	নাম : মনোজকুমার ঘোষ পিতার নাম: গৌরগোপাল ঘোষ বাড়ির নং : n0108 বয়স : 51 লিঙ্গ : পুরুষ	ফটো উপলব্ধ
578	LPP1861707	নাম : অরুণ ঘোষ পিতার নাম: গৌরগোপাল ঘোষ বাড়ির নং : n0108 বয়স : 42 লিঙ্গ : পুরুষ	ফটো উপলব্ধ	579	RSR1565647	নাম : প্রীতিলতা ঘোষ স্বামীর নাম: অরুণ কুমার ঘোষ বাড়ির নং : n0108 বয়স : 34 লিঙ্গ : মহিলা	ফটো উপলব্ধ	580	LPP2323152	নাম : মমতা ঘোষ স্বামীর নাম: চাঁদ ঘোষ বাড়ির নং : n0109 বয়স : 66 লিঙ্গ : মহিলা	ফটো উপলব্ধ
581	WB/41/290/408064	নাম : নির্মল ঘোষ পিতার নাম: চাঁদ ঘোষ বাড়ির নং : n0109 বয়স : 50 লিঙ্গ : পুরুষ	ফটো উপলব্ধ	582	LPP1410323	নাম : বাসন্তী ঘোষ স্বামীর নাম: নির্মল ঘোষ বাড়ির নং : n0109 বয়স : 46 লিঙ্গ : মহিলা	ফটো উপলব্ধ	583	WB/41/290/408479	নাম : তরুন ঘোষ পিতার নাম: ভক্তি ঘোষ বাড়ির নং : n0110 বয়স : 56 লিঙ্গ : পুরুষ	ফটো উপলব্ধ
584	LPP2138261	নাম : পরেশ ঘোষ পিতার নাম: প্রাণকৃষ্ণ ঘোষ বাড়ির নং : n0145 বয়স : 66 লিঙ্গ : পুরুষ	ফটো উপলব্ধ	585	LPP2138279	নাম : লিলামা ঘোষ স্বামীর নাম: পরেশ ঘোষ বাড়ির নং : n0145 বয়স : 57 লিঙ্গ : মহিলা	ফটো উপলব্ধ	586	WB/41/290/408461	নাম : বদন ঘোষ পিতার নাম: প্রাণকৃষ্ণ ঘোষ বাড়ির নং : n0145 বয়স : 61 লিঙ্গ : পুরুষ	ফটো উপলব্ধ
587	WB/41/290/408529	নাম : হরি ঘোষ স্বামীর নাম: বদন ঘোষ বাড়ির নং : n0145 বয়স : 56 লিঙ্গ : মহিলা	ফটো উপলব্ধ	588	LPP2138287	নাম : সাধন ঘোষ পিতার নাম: প্রাণকৃষ্ণ ঘোষ বাড়ির নং : n0145 বয়স : 50 লিঙ্গ : পুরুষ	ফটো উপলব্ধ	589	RSR1467844	নাম : রবিকা ঘোষ স্বামীর নাম: সদন ঘোষ বাড়ির নং : n0145 বয়স : 33 লিঙ্গ : মহিলা	ফটো উপলব্ধ
590	LPP2244143	নাম : পরিমল ঘোষ পিতার নাম: পরেশ নাথ ঘোষ বাড়ির নং : n0145 বয়স : 39 লিঙ্গ : পুরুষ	ফটো উপলব্ধ	591	LPP2379865	নাম : কাজল ঘোষ পিতার নাম: পরেশ নাথ ঘোষ বাড়ির নং : n0145 বয়স : 38 লিঙ্গ : পুরুষ	ফটো উপলব্ধ	592	RSR1605021	নাম : ভুবন দাস মায়ের নাম: নমিতা দত্ত বাড়ির নং : n0145 বয়স : 35 লিঙ্গ : পুরুষ	ফটো উপলব্ধ
593	RSR2367779	নাম : বুলবুলি ঘোষ পিতার নাম: সদন বাড়ির নং : স্কুলপাড়া বয়স : 20 লিঙ্গ : মহিলা	ফটো উপলব্ধ	594	RSR1304476	নাম : তৃপ্তী ঘোষ স্বামীর নাম: মনোজ কুমার ঘোষ বাড়ির নং : n0212 বয়স : 39 লিঙ্গ : মহিলা	ফটো উপলব্ধ	595	LPP2379857	নাম : পলাশ পান্ডা পিতার নাম: প্রবীর পান্ডা বাড়ির নং : n0134 বয়স : 38 লিঙ্গ : পুরুষ	ফটো উপলব্ধ

বিধানসভা নির্বাচনক্ষেত্রের নং, নাম : 290-ময়ূরেশ্বর  
ভাগ নং, নাম : 2-গ্রাম-ময়ূরেশ্বর(স্কুলপাড়া),

596 নাম : মিনা পান্ডা (চক্রবর্তী) স্বামীর নাম: নীরেন পান্ডা বাড়ির নং : n0134 বয়স : 44 লিঙ্গ : মহিলা	RSR1123637 ফটো উপলব্ধ	597 নাম : ববিতা পাণ্ডা স্বামীর নাম: শঙ্কর পাণ্ডা বাড়ির নং : n0134 বয়স : 57 লিঙ্গ : মহিলা	WB/41/290/408605 ফটো উপলব্ধ	598 নাম : নিরেন পাণ্ডা পিতার নাম: অজিত পাণ্ডা বাড়ির নং : n0134 বয়স : 56 লিঙ্গ : পুরুষ	WB/41/290/408453 ফটো উপলব্ধ
599 নাম : মালতী পাণ্ডা স্বামীর নাম: প্রবীর পাণ্ডা বাড়ির নং : n0134 বয়স : 55 লিঙ্গ : মহিলা	LPP1861871 ফটো উপলব্ধ	600 নাম : প্রভাত পাণ্ডা পিতার নাম: অজিত পাণ্ডা বাড়ির নং : n0134 বয়স : 59 লিঙ্গ : পুরুষ	WB/41/290/408457 ফটো উপলব্ধ	601 নাম : কৃষ্ণা পাণ্ডা স্বামীর নাম: প্রভাত পাণ্ডা বাড়ির নং : n0134 বয়স : 51 লিঙ্গ : মহিলা	WB/41/290/408495 ফটো উপলব্ধ
602 নাম : মালতী চক্রবর্তী স্বামীর নাম: তপন চক্রবর্তী বাড়ির নং : n0134 বয়স : 71 লিঙ্গ : মহিলা	WB/41/290/408494 ফটো উপলব্ধ	603 নাম : বিদ্যুৎ পাণ্ডা পিতার নাম: শংকর পাণ্ডা বাড়ির নং : n0134 বয়স : 31 লিঙ্গ : পুরুষ	RSR1467836 ফটো উপলব্ধ	604 নাম : প্রবীর পাণ্ডা পিতার নাম: অজিত পাণ্ডা বাড়ির নং : n0134 বয়স : 63 লিঙ্গ : পুরুষ	WB/41/290/408012 ফটো উপলব্ধ
605 নাম : রাকেশ পান্ডা পিতার নাম: প্রভাত পান্ডা বাড়ির নং : এন0134 বয়স : 25 লিঙ্গ : পুরুষ	RSR1891290 ফটো উপলব্ধ	606 নাম : সায়ন পাণ্ডা পিতার নাম: নিরেন পান্ডা বাড়ির নং : স্কুল পাড়া বয়স : 21 লিঙ্গ : পুরুষ	RSR2370062 ফটো উপলব্ধ	607 নাম : তপতী চৌধুরী স্বামীর নাম: নির্মলেন্দু চৌধুরী বাড়ির নং : n0134 বয়স : 59 লিঙ্গ : মহিলা	BGH0463166 ফটো উপলব্ধ
608 নাম : নির্মলেন্দু চৌধুরী পিতার নাম: দেবনারায়ন চৌধুরী বাড়ির নং : n0134 বয়স : 70 লিঙ্গ : পুরুষ	BGH0463141 ফটো উপলব্ধ	609 নাম : অর্ঘব চৌধুরী পিতার নাম: নির্মলেন্দু চৌধুরী বাড়ির নং : n0129 বয়স : 40 লিঙ্গ : পুরুষ	RSR1641174 ফটো উপলব্ধ	610 নাম : তরুনকুমার দে পিতার নাম: রামচন্দ্র দে বাড়ির নং : n0140 বয়স : 59 লিঙ্গ : পুরুষ	WB/41/290/408158 ফটো উপলব্ধ
611 নাম : কিশোরী দে স্বামীর নাম: তরুনকুমার দে বাড়ির নং : n0140 বয়স : 53 লিঙ্গ : মহিলা	WB/41/290/408267 ফটো উপলব্ধ	612 নাম : বরুনকুমার দে পিতার নাম: রামচন্দ্র দে বাড়ির নং : n0140 বয়স : 51 লিঙ্গ : পুরুষ	WB/41/290/408584 ফটো উপলব্ধ	613 নাম : মিঠুন দত্ত পিতার নাম: অসিত দত্ত বাড়ির নং : n0127 বয়স : 39 লিঙ্গ : পুরুষ	LPP2244192 ফটো উপলব্ধ
614 নাম : মামনি বড়াল (দত্ত) স্বামীর নাম: অসীম দত্ত বাড়ির নং : n0127 বয়স : 49 লিঙ্গ : মহিলা	RSR1123660 ফটো উপলব্ধ	615 নাম : অশোক কুমার দত্ত পিতার নাম: শিবশঙ্কর দত্ত বাড়ির নং : n0127 বয়স : 53 লিঙ্গ : পুরুষ	RSR1939008 ফটো উপলব্ধ	616 নাম : শ্যামল দত্ত পিতার নাম: শিবশঙ্কর দত্ত বাড়ির নং : n0127 বয়স : 46 লিঙ্গ : পুরুষ	LPP1861780 ফটো উপলব্ধ
617 নাম : শীলা দত্ত স্বামীর নাম: অসিত দত্ত বাড়ির নং : n0127 বয়স : 57 লিঙ্গ : মহিলা	WB/41/290/408324 ফটো উপলব্ধ	618 নাম : মৌসুমী দত্ত পিতার নাম: অশোক কুমার দত্ত বাড়ির নং : n0127 বয়স : 43 লিঙ্গ : মহিলা	RSR0659722 ফটো উপলব্ধ	619 নাম : কমল দত্ত পিতার নাম: শিবশংকর দত্ত বাড়ির নং : n0127 বয়স : 44 লিঙ্গ : পুরুষ	LPP2138311 ফটো উপলব্ধ
620 নাম : অসীত দত্ত পিতার নাম: শিবশঙ্কর দত্ত বাড়ির নং : n0127 বয়স : 65 লিঙ্গ : পুরুষ	WB/41/290/408213 ফটো উপলব্ধ	621 নাম : দীপা দত্ত পিতার নাম: অসীত দত্ত বাড়ির নং : n0127 বয়স : 34 লিঙ্গ : মহিলা	RSR1565530 ফটো উপলব্ধ	622 নাম : অসীম দত্ত পিতার নাম: শিবশঙ্কর দত্ত বাড়ির নং : n0127 বয়স : 61 লিঙ্গ : পুরুষ	WB/41/290/408215 ফটো উপলব্ধ
623 নাম : শিবানী দত্ত স্বামীর নাম: শ্যামল দত্ত বাড়ির নং : n0211 বয়স : 34 লিঙ্গ : মহিলা	RSR1304468 ফটো উপলব্ধ	624 নাম : প্রিয়া দত্ত(দাস) স্বামীর নাম: কমল দত্ত বাড়ির নং : স্কুল পাড়া বয়স : 35 লিঙ্গ : মহিলা	RSR1641307 ফটো উপলব্ধ	625 নাম : অমৃতা দত্ত পিতার নাম: অশোক কুমার দত্ত বাড়ির নং : স্কুল পাড়া বয়স : 21 লিঙ্গ : মহিলা	RSR2248813 ফটো উপলব্ধ

বিধানসভা নির্বাচনক্ষেত্রের নং, নাম : 290-ময়ূরেশ্বর  
ভাগ নং, নাম : 2-গ্রাম-ময়ূরেশ্বর(স্কুলপাড়া),

626	RSR2112522	ফটো উপলব্ধ	627	RSR1780477	ফটো উপলব্ধ	628	RSR2303501	ফটো উপলব্ধ
নাম : অঙ্কিতা দত্ত পিতার নাম: অসীম দত্ত বাড়ির নং : এন0127 বয়স : 24 লিঙ্গ : মহিলা			নাম : প্রমীলা দাস স্বামীর নাম: কলেশনাথ দাস বাড়ির নং : n0119 বয়স : 36 লিঙ্গ : মহিলা			নাম : শ্রীধর দাস পিতার নাম: শান্তিরাম দাস বাড়ির নং : n0143 বয়স : 54 লিঙ্গ : পুরুষ		
629	RSR2292274	ফটো উপলব্ধ	630	RSR1780378	ফটো উপলব্ধ	631	RSR1389162	ফটো উপলব্ধ
নাম : ইন্দ্রানী দাস পিতার নাম: সন্তোষ দাস বাড়ির নং : এন0136 বয়স : 25 লিঙ্গ : মহিলা			নাম : কৃষ্ণগোপাল দাস পিতার নাম: বিজয় দাস বাড়ির নং : n0143 বয়স : 27 লিঙ্গ : পুরুষ			নাম : দেবিকা দাস স্বামীর নাম: কর্ন কাঞ্চন দাস বাড়ির নং : n0234 বয়স : 32 লিঙ্গ : মহিলা		
632	WB/41/290/408497	ফটো উপলব্ধ	633	LPP2138360	ফটো উপলব্ধ	634	RSR2112787	ফটো উপলব্ধ
নাম : প্রহ্লাদ দাস পিতার নাম: মাধাই দাস বাড়ির নং : n0117 বয়স : 51 লিঙ্গ : পুরুষ			নাম : তুলসী দাস স্বামীর নাম: জহর দাস বাড়ির নং : n0174 বয়স : 57 লিঙ্গ : মহিলা			নাম : দুলাল চন্দ্র দাস পিতার নাম: রুপচাঁদ দাস বাড়ির নং : এন0136 বয়স : 67 লিঙ্গ : পুরুষ		
635	WB/41/290/408434	ফটো উপলব্ধ	636	RSR1467745	ফটো উপলব্ধ	637	LPP2138378	ফটো উপলব্ধ
নাম : জগন্নাথ দাস পিতার নাম: রামগোপাল দাস বাড়ির নং : n0121 বয়স : 53 লিঙ্গ : পুরুষ			নাম : গুন্ডা দাস স্বামীর নাম: জগন্নাথ দাস বাড়ির নং : n0121 বয়স : 32 লিঙ্গ : মহিলা			নাম : বিউটা দাস স্বামীর নাম: প্রহ্লাদ দাস বাড়ির নং : n0117 বয়স : 48 লিঙ্গ : মহিলা		
638	WB/41/290/408509	ফটো উপলব্ধ	639	LPP2138659	ফটো উপলব্ধ	640	WB/41/290/408473	ফটো উপলব্ধ
নাম : সুচিত্রা দাস স্বামীর নাম: কড়ি দাস বাড়ির নং : n0119 বয়স : 56 লিঙ্গ : মহিলা			নাম : কলেশনাথ দাস পিতার নাম: কড়ি দাস বাড়ির নং : n0119 বয়স : 41 লিঙ্গ : পুরুষ			নাম : কার্তিক দাস পিতার নাম: মাধাই দাস বাড়ির নং : n0118 বয়স : 71 লিঙ্গ : পুরুষ		
641	LPP2138667	ফটো উপলব্ধ	642	RSR1384999	ফটো উপলব্ধ	643	WB/41/290/408435	ফটো উপলব্ধ
নাম : মেঘনাথ দাস পিতার নাম: কার্তিক দাস বাড়ির নং : n0118 বয়স : 41 লিঙ্গ : পুরুষ			নাম : বন্দনা দাস স্বামীর নাম: মেঘনাথ দাস বাড়ির নং : n0118 বয়স : 34 লিঙ্গ : মহিলা			নাম : কড়ি দাস পিতার নাম: মাধাই দাস বাড়ির নং : n0119 বয়স : 61 লিঙ্গ : পুরুষ		
644	LPP2323210	ফটো উপলব্ধ	645	WB/41/290/408368	ফটো উপলব্ধ	646	LPP2138352	ফটো উপলব্ধ
নাম : জহর দাস পিতার নাম: মৃত্যুঞ্জয় দাস বাড়ির নং : n0174 বয়স : 59 লিঙ্গ : পুরুষ			নাম : বিজয় দাস পিতার নাম: শান্তিরাম দাস বাড়ির নং : n0143 বয়স : 53 লিঙ্গ : পুরুষ			নাম : ঝর্ণা দাস স্বামীর নাম: শ্রীধর দাস বাড়ির নং : n0143 বয়স : 41 লিঙ্গ : মহিলা		
647	RSR1123652	ফটো উপলব্ধ	648	RSR1565696	ফটো উপলব্ধ	649	RSR1123645	ফটো উপলব্ধ
নাম : পিন্টু দাস পিতার নাম: হলধর দাস বাড়ির নং : n0143 বয়স : 36 লিঙ্গ : পুরুষ			নাম : দেবরঞ্জন দাস পিতার নাম: হলধর দাস বাড়ির নং : n0143 বয়স : 30 লিঙ্গ : পুরুষ			নাম : প্রদীপ দাস পিতার নাম: শ্রীধর দাস বাড়ির নং : n0143 বয়স : 36 লিঙ্গ : পুরুষ		
650	WB/41/290/408370	ফটো উপলব্ধ	651	RSR2430130	ফটো উপলব্ধ	652	RSR2430148	ফটো উপলব্ধ
নাম : জাহ্নবী দাস স্বামীর নাম: শান্তিরাম দাস বাড়ির নং : n0143 বয়স : 78 লিঙ্গ : মহিলা			নাম : হলধর দাস পিতার নাম: শান্তিরাম দাস বাড়ির নং : n0143 বয়স : 62 লিঙ্গ : পুরুষ			নাম : কৃষ্ণা দাস স্বামীর নাম: হলধর দাস বাড়ির নং : n0143 বয়স : 53 লিঙ্গ : মহিলা		
653	RSR2112894	ফটো উপলব্ধ	654	WB/41/290/408455	ফটো উপলব্ধ	655	RSR1565548	ফটো উপলব্ধ
নাম : সন্ধ্যা দাস স্বামীর নাম: দুলাল চন্দ্র দাস বাড়ির নং : n0136 বয়স : 61 লিঙ্গ : মহিলা			নাম : সন্তোষ দাস পিতার নাম: দুলাল দাস বাড়ির নং : n0136 বয়স : 50 লিঙ্গ : পুরুষ			নাম : সাগরিকা দাস স্বামীর নাম: সন্তোষ দাস বাড়ির নং : n0136 বয়স : 46 লিঙ্গ : মহিলা		

বিধানসভা নির্বাচনক্ষেত্রের নং, নাম : 290-ময়ূরেশ্বর  
ভাগ নং, নাম : 2-গ্রাম-ময়ূরেশ্বর(স্কুলপাড়া),

656 নাম : পিন্টু দাস পিতার নাম: দুলাল চন্দ্র দাস বাড়ির নং : n0136 বয়স : 43 লিঙ্গ : পুরুষ	RSR1220094 ফটো উপলব্ধ	657 নাম : রবীন্দ্রনাথ দাস পিতার নাম: রামগোপাল দাস বাড়ির নং : n0121 বয়স : 59 লিঙ্গ : পুরুষ	WB/41/290/408198 ফটো উপলব্ধ	658 নাম : কর্নকাধরন দাস পিতার নাম: রবীন্দ্রনাথ দাস বাড়ির নং : n0121 বয়স : 38 লিঙ্গ : পুরুষ	LPP2379873 ফটো উপলব্ধ
659 নাম : নারায়নী দাস স্বামীর নাম: সুবোধ দাস বাড়ির নং : n0120 বয়স : 58 লিঙ্গ : মহিলা	WB/41/290/408412 ফটো উপলব্ধ	660 নাম : লক্ষী দাস স্বামীর নাম: রামগোপাল দাস বাড়ির নং : n0121 বয়স : 71 লিঙ্গ : মহিলা	WB/41/290/408513 ফটো উপলব্ধ	661 নাম : তরশনকুমার দাস পিতার নাম: রামগোপাল দাস বাড়ির নং : n0121 বয়স : 51 লিঙ্গ : পুরুষ	WB/41/290/408472 ফটো উপলব্ধ
662 নাম : মঙ্গলী দে স্বামীর নাম: রবীন্দ্রনাথ দে বাড়ির নং : n0206 বয়স : 65 লিঙ্গ : মহিলা	RSR2112886 ফটো উপলব্ধ	663 নাম : দীপঙ্কর দে পিতার নাম: ছকড়ি দে বাড়ির নং : n0123 বয়স : 42 লিঙ্গ : পুরুষ	LPP1948025 ফটো উপলব্ধ	664 নাম : ছকড়ি দে পিতার নাম: ভূষণ দে বাড়ির নং : n0123 বয়স : 76 লিঙ্গ : পুরুষ	RSR1931617 ফটো উপলব্ধ
665 নাম : প্রমিলা দে স্বামীর নাম: ছকড়ি দে বাড়ির নং : n0123 বয়স : 69 লিঙ্গ : মহিলা	RSR1937150 ফটো উপলব্ধ	666 নাম : সমীর দে পিতার নাম: করালী দে বাড়ির নং : n0124 বয়স : 61 লিঙ্গ : পুরুষ	WB/41/290/408573 ফটো উপলব্ধ	667 নাম : সুখী দে স্বামীর নাম: সমীর দে বাড়ির নং : n0124 বয়স : 56 লিঙ্গ : মহিলা	WB/41/290/408411 ফটো উপলব্ধ
668 নাম : বানী দে স্বামীর নাম: তপনকুমার দে বাড়ির নং : n0132 বয়স : 59 লিঙ্গ : মহিলা	WB/41/290/408561 ফটো উপলব্ধ	669 নাম : শিবাজী দে পিতার নাম: সুধীর চন্দ্র দে বাড়ির নং : n0133 বয়স : 67 লিঙ্গ : পুরুষ	LPP1368679 ফটো উপলব্ধ	670 নাম : কৃষ্ণা দে স্বামীর নাম: শিবাজী দে বাড়ির নং : n0133 বয়স : 57 লিঙ্গ : মহিলা	LPP2323228 ফটো উপলব্ধ
671 নাম : পুলক দে পিতার নাম: শিবাজী দে বাড়ির নং : n0133 বয়স : 36 লিঙ্গ : পুরুষ	RSR1123629 ফটো উপলব্ধ	672 নাম : তাপস পাণ্ডা পিতার নাম: শঙ্কর পাণ্ডা বাড়ির নং : n0133 বয়স : 29 লিঙ্গ : পুরুষ	RSR1641265 ফটো উপলব্ধ	673 নাম : বিদেশ দে পিতার নাম: অরুণ কুমার দে বাড়ির নং : n0135 বয়স : 42 লিঙ্গ : পুরুষ	LPP1861848 ফটো উপলব্ধ
674 নাম : স্বদেশ দে পিতার নাম: অশোক কুমার দে বাড়ির নং : n0135 বয়স : 40 লিঙ্গ : পুরুষ	LPP2138683 ফটো উপলব্ধ	675 নাম : মিঠুন দে পিতার নাম: স্বপন দে বাড়ির নং : n0139 বয়স : 39 লিঙ্গ : পুরুষ	LPP2244150 ফটো উপলব্ধ	676 নাম : মৌসুমী বর্দন (দে) স্বামীর নাম: মিঠুন দে বাড়ির নং : n0139 বয়স : 33 লিঙ্গ : মহিলা	RSR1565571 ফটো উপলব্ধ
677 নাম : সুব্রত দে পিতার নাম: অনল দে বাড়ির নং : n0141 বয়স : 28 লিঙ্গ : পুরুষ	RSR1714765 ফটো উপলব্ধ	678 নাম : শুভঙ্কর দে পিতার নাম: ছকড়ি দে বাড়ির নং : n0123 বয়স : 39 লিঙ্গ : পুরুষ	LPP2138691 ফটো উপলব্ধ	679 নাম : দেবব্রত দে পিতার নাম: অনল দে বাড়ির নং : n0141 বয়স : 26 লিঙ্গ : পুরুষ	RSR1842079 ফটো উপলব্ধ
680 নাম : সত্যিকণা নন্দী (দে) স্বামীর নাম: শুভঙ্কর দে বাড়ির নং : n0123 বয়স : 29 লিঙ্গ : মহিলা	RSR1714989 ফটো উপলব্ধ	681 নাম : সগর দে পিতার নাম: ভরত চন্দ্র দে বাড়ির নং : n0141 বয়স : 40 লিঙ্গ : পুরুষ	LPP2432177 ফটো উপলব্ধ	682 নাম : অরুণ জ্যোতি দে পিতার নাম: অশোক কুমার দে বাড়ির নং : n0142 বয়স : 37 লিঙ্গ : পুরুষ	LPP2432144 ফটো উপলব্ধ
683 নাম : রেবারানী দে স্বামীর নাম: অশোক কুমার দে বাড়ির নং : n0142 বয়স : 61 লিঙ্গ : মহিলা	RSR2394831 ফটো উপলব্ধ	684 নাম : প্রতাপচন্দ্র দে পিতার নাম: সুধীরচন্দ্র দে বাড়ির নং : n0144 বয়স : 66 লিঙ্গ : পুরুষ	WB/41/290/408433 ফটো উপলব্ধ	685 নাম : তপতী দে স্বামীর নাম: প্রতাপ দে বাড়ির নং : n0144 বয়স : 49 লিঙ্গ : মহিলা	LPP2138386 ফটো উপলব্ধ

বিধানসভা নির্বাচনক্ষেত্রের নং, নাম : 290-ময়ূরেশ্বর  
ভাগ নং, নাম : 2-গ্রাম-ময়ূরেশ্বর(স্কুলপাড়া),

686	RSR1384973	ফটো উপলব্ধ	687	RSR1990290	ফটো উপলব্ধ	688	RSR2324580	ফটো উপলব্ধ
নাম : বিপদ তারন দে পিতার নাম: রবীন্দ্র নাথ দে বাড়ির নং : n0206 বয়স : 33 লিঙ্গ : পুরুষ			নাম : কৃষ্ণা দে সেন স্বামীর নাম: অরুণকুমার দে বাড়ির নং : n0135 বয়স : 62 লিঙ্গ : মহিলা			নাম : অনল কুমার দে পিতার নাম: ভরতচন্দ্র দে বাড়ির নং : n0141 বয়স : 56 লিঙ্গ : পুরুষ		
689	RSR2324598	ফটো উপলব্ধ	690	RSR2288959	ফটো উপলব্ধ	691	RSR1714807	ফটো উপলব্ধ
নাম : সান্তনা দে স্বামীর নাম: অনল কুমার দে বাড়ির নং : n0141 বয়স : 51 লিঙ্গ : মহিলা			নাম : মলি কুণ্ডু দে স্বামীর নাম: পুলক দে বাড়ির নং : এন0133 বয়স : 24 লিঙ্গ : মহিলা			নাম : সুমন কুমার দে পিতার নাম: প্রতাপ চন্দ্র দে বাড়ির নং : n0144 বয়স : 28 লিঙ্গ : পুরুষ		
# 692	LPP1369412	ফটো উপলব্ধ	693	LPP1369461	ফটো উপলব্ধ	694	RSR1220052	ফটো উপলব্ধ
নাম : চিত্তরঞ্জন বড়াল পিতার নাম: মধুসূদন বড়াল বাড়ির নং : n0122 বয়স : 63 লিঙ্গ : পুরুষ			নাম : রীতা বড়াল স্বামীর নাম: চিত্তরঞ্জন বড়াল বাড়ির নং : n0122 বয়স : 55 লিঙ্গ : মহিলা			নাম : বিকাশ চন্দ্র বড়াল পিতার নাম: চিত্তরঞ্জন বড়াল বাড়ির নং : n0122 বয়স : 37 লিঙ্গ : পুরুষ		
695	RSR2252104	ফটো উপলব্ধ	696	RSR2177590	ফটো উপলব্ধ	697	RSR2254787	ফটো উপলব্ধ
নাম : অভিজিৎ বাগ্দী পিতার নাম: সুখেন বাগ্দী বাড়ির নং : এন0178 বয়স : 21 লিঙ্গ : পুরুষ			নাম : রাকেশ বাগ্দী পিতার নাম: সন্তোষ বাগ্দী বাড়ির নং : এন0176 বয়স : 25 লিঙ্গ : পুরুষ			নাম : বৈশাখী বাগ্দী স্বামীর নাম: অভিজিৎ বাগ্দী বাড়ির নং : এন0178 বয়স : 22 লিঙ্গ : মহিলা		
698	WB/41/290/408574	ফটো উপলব্ধ	699	WB/41/290/408330	ফটো উপলব্ধ	700	LPP2138451	ফটো উপলব্ধ
নাম : আরুণী বাগ্দী স্বামীর নাম: সত্যবান বাগ্দী বাড়ির নং : n0176 বয়স : 66 লিঙ্গ : মহিলা			নাম : সন্তোষ বাগ্দী পিতার নাম: সত্যবান বাগ্দী বাড়ির নং : n0176 বয়স : 51 লিঙ্গ : পুরুষ			নাম : সরস্বতী বাগ্দী স্বামীর নাম: সন্তোষ বাগ্দী বাড়ির নং : n0176 বয়স : 42 লিঙ্গ : মহিলা		
701	WB/41/290/408598	ফটো উপলব্ধ	702	RSR1219898	ফটো উপলব্ধ	703	RSR2112555	ফটো উপলব্ধ
নাম : কনকলতা বাগ্দী স্বামীর নাম: হারাধন বাগ্দী বাড়ির নং : n0178 বয়স : 66 লিঙ্গ : মহিলা			নাম : সোনামুখী হাজরা (বাগ্দী) স্বামীর নাম: সুখেন বাগ্দী বাড়ির নং : n0178 বয়স : 43 লিঙ্গ : মহিলা			নাম : বিশ্বজিৎ বাগ্দী পিতার নাম: সুখেন বাগ্দী বাড়ির নং : এন0178 বয়স : 24 লিঙ্গ : পুরুষ		
704	LPP2138477	ফটো উপলব্ধ	705	LPP2138469	ফটো উপলব্ধ	706	TWA0286567	ফটো উপলব্ধ
নাম : চুমকি বাগ্দী স্বামীর নাম: সুভাষ বাগ্দী বাড়ির নং : n0177 বয়স : 41 লিঙ্গ : মহিলা			নাম : সুভাষ বাগ্দী পিতার নাম: গনেশ বাগ্দী বাড়ির নং : n0177 বয়স : 43 লিঙ্গ : পুরুষ			নাম : ষষ্ঠী বাগ্দী পিতার নাম: অজিত বাগ্দী বাড়ির নং : n0225 বয়স : 42 লিঙ্গ : পুরুষ		
707	TWA1152891	ফটো উপলব্ধ	708	LPP1861434	ফটো উপলব্ধ	709	LPP2135812	ফটো উপলব্ধ
নাম : কাজল বাগ্দী স্বামীর নাম: ষষ্ঠী বাগ্দী বাড়ির নং : n0226 বয়স : 35 লিঙ্গ : মহিলা			নাম : হাসিনা বিবি স্বামীর নাম: জুমুন খাঁ বাড়ির নং : n0159 বয়স : 59 লিঙ্গ : মহিলা			নাম : সাকিনা বিবি স্বামীর নাম: মিলন সেখ বাড়ির নং : এন0 বয়স : 41 লিঙ্গ : মহিলা		
710	LPP2138634	ফটো উপলব্ধ	711	RSR1385012	ফটো উপলব্ধ	712	RSR2080760	ফটো উপলব্ধ
নাম : নুর আলি খাঁ পিতার নাম: জুমুন খাঁ বাড়ির নং : n0159 বয়স : 41 লিঙ্গ : পুরুষ			নাম : মাসিনা বিবি স্বামীর নাম: নুর আলি খাঁ বাড়ির নং : n0159 বয়স : 37 লিঙ্গ : মহিলা			নাম : সুরু বিবি স্বামীর নাম: বাবলু সেখ বাড়ির নং : n0180 বয়স : 55 লিঙ্গ : মহিলা		
713	RSR1467356	ফটো উপলব্ধ	714	LPP1861939	ফটো উপলব্ধ	715	RSR1714823	ফটো উপলব্ধ
নাম : পারভীন বেগম স্বামীর নাম: সফি.কুল ইসলাম বাড়ির নং : n0222 বয়স : 34 লিঙ্গ : মহিলা			নাম : সুনীল ভৌমিক পিতার নাম: নরেন ভৌমিক বাড়ির নং : n0138 বয়স : 43 লিঙ্গ : পুরুষ			নাম : বুল্টি বসু(ভৌমিক) স্বামীর নাম: সুনীল ভৌমিক বাড়ির নং : n0138 বয়স : 28 লিঙ্গ : মহিলা		

বিধানসভা নির্বাচনক্ষেত্রের নং, নাম : 290-ময়ূরেশ্বর  
ভাগ নং, নাম : 2-গ্রাম-ময়ূরেশ্বর(স্কুলপাড়া),

716	RSR1931518	ফটো উপলব্ধ	717	RSR1780352	ফটো উপলব্ধ	718	RSR2112613	ফটো উপলব্ধ
নাম : রঙ্গনীবালা ভৌমিক স্বামীর নাম: নরেন্দ্র নাথ ভৌমিক বাড়ির নং : n0138 বয়স : 66 লিঙ্গ : মহিলা			নাম : শুভাশীষ মুখার্জী পিতার নাম: নিবারণ মুখার্জী বাড়ির নং : নুফ বয়স : 27 লিঙ্গ : পুরুষ			নাম : অরুণ মুখার্জী পিতার নাম: নিবারণ মুখার্জী বাড়ির নং : এন0223 বয়স : 23 লিঙ্গ : পুরুষ		
719	RSR1990241	ফটো উপলব্ধ	720	WB/41/290/408317	ফটো উপলব্ধ	721	LPP1368562	ফটো উপলব্ধ
নাম : তাপসী মুখার্জী স্বামীর নাম: নিবারণ মুখার্জী বাড়ির নং : n0223 বয়স : 45 লিঙ্গ : মহিলা			নাম : জ্যোৎস্না মজুমদার স্বামীর নাম: অরুণ কান্তি মজুমদার বাড়ির নং : n0128 বয়স : 81 লিঙ্গ : মহিলা			নাম : মিতালী মজুমদার স্বামীর নাম: অরুণ কান্তি মজুমদার বাড়ির নং : n0128 বয়স : 56 লিঙ্গ : মহিলা		
722	RSR1641240	ফটো উপলব্ধ	723	RSR2112571	ফটো উপলব্ধ	724	RSR2254738	ফটো উপলব্ধ
নাম : পমেলী মজুমদার পিতার নাম: অরুণ কান্তি মজুমদার বাড়ির নং : n0128 বয়স : 29 লিঙ্গ : মহিলা			নাম : তিতলী মজুমদার পিতার নাম: অরুণ কান্তি মজুমদার বাড়ির নং : এন0128 বয়স : 23 লিঙ্গ : মহিলা			নাম : মোমিতা ভল্লা স্বামীর নাম: সুরেশ মন্ডল বাড়ির নং : এন0216 বয়স : 22 লিঙ্গ : মহিলা		
725	RSR1384981	ফটো উপলব্ধ	726	WB/41/290/408096	ফটো উপলব্ধ	727	LPP1368778	ফটো উপলব্ধ
নাম : প্রকাশ মন্ডল পিতার নাম: প্রভাত মন্ডল বাড়ির নং : n0147 বয়স : 33 লিঙ্গ : পুরুষ			নাম : অমর কান্তি মণ্ডল পিতার নাম: রামপদ মণ্ডল বাড়ির নং : n0116 বয়স : 59 লিঙ্গ : পুরুষ			নাম : কুন্তলিকা মন্ডল স্বামীর নাম: অমরকান্তি মন্ডল বাড়ির নং : n0116 বয়স : 49 লিঙ্গ : মহিলা		
728	WB/41/290/408237	ফটো উপলব্ধ	729	WB/41/290/408227	ফটো উপলব্ধ	730	LPP2138717	ফটো উপলব্ধ
নাম : মিনতী মণ্ডল স্বামীর নাম: অতুলচন্দ্র মণ্ডল বাড়ির নং : n0146 বয়স : 69 লিঙ্গ : মহিলা			নাম : প্রভাত মণ্ডল পিতার নাম: গোলাক মণ্ডল বাড়ির নং : n0147 বয়স : 63 লিঙ্গ : পুরুষ			নাম : বুদ্ধদেব মন্ডল স্বামীর নাম: মিনতি মন্ডল বাড়ির নং : n0146 বয়স : 46 লিঙ্গ : পুরুষ		
731	RSR1938976	ফটো উপলব্ধ	732	LPP2432219	ফটো উপলব্ধ	733	RSR2354868	ফটো উপলব্ধ
নাম : বর্ণা মণ্ডল স্বামীর নাম: প্রশান্ত মণ্ডল বাড়ির নং : n0146 বয়স : 50 লিঙ্গ : মহিলা			নাম : মিলন মন্ডল পিতার নাম: প্রভাত মন্ডল বাড়ির নং : n0147 বয়স : 38 লিঙ্গ : পুরুষ			নাম : প্রিয়া মন্ডল স্বামীর নাম: প্রকাশ মন্ডল বাড়ির নং : এন0147 বয়স : 20 লিঙ্গ : মহিলা		
734	RSR1385046	ফটো উপলব্ধ	735	RSR1641208	ফটো উপলব্ধ	736	TOK3628252	ফটো উপলব্ধ
নাম : মধুমিতা মন্ডল স্বামীর নাম: ভুবনেশ্বর মন্ডল বাড়ির নং : n0146 বয়স : 38 লিঙ্গ : মহিলা			নাম : সুরেশ মণ্ডল পিতার নাম: প্রশান্ত মণ্ডল বাড়ির নং : n0216 বয়স : 29 লিঙ্গ : পুরুষ			নাম : আনন্দময় মন্ডল পিতার নাম: চিত্তিরণ মন্ডল বাড়ির নং : n0253 বয়স : 73 লিঙ্গ : পুরুষ		
737	RSR2112803	ফটো উপলব্ধ	738	LPP2322410	ফটো উপলব্ধ	739	RSR2056521	ফটো উপলব্ধ
নাম : শিখারানী মন্ডল স্বামীর নাম: আনন্দময় মন্ডল বাড়ির নং : এন0000 বয়স : 59 লিঙ্গ : মহিলা			নাম : গোলাপ বিবি পিতার নাম: হাতেম সেখ বাড়ির নং : এন0 বয়স : 50 লিঙ্গ : মহিলা			নাম : সৈয়দ পারভেজ রহমান স্বামীর নাম: মমতাজ বেগম বাড়ির নং : এন0000 বয়স : 25 লিঙ্গ : পুরুষ		
740	RSR2177582	ফটো উপলব্ধ	741	RSR1714773	ফটো উপলব্ধ	742	RSR1714781	ফটো উপলব্ধ
নাম : রিস্পা লেট স্বামীর নাম: সুর্য লেট বাড়ির নং : এন0172 বয়স : 25 লিঙ্গ : মহিলা			নাম : চন্দ্রা লেট স্বামীর নাম: ধানু লেট বাড়ির নং : n0208 বয়স : 29 লিঙ্গ : মহিলা			নাম : লতিকা বাপ্দী(লেট) স্বামীর নাম: বাবন লেট বাড়ির নং : n0164 বয়স : 32 লিঙ্গ : মহিলা		
743	RSR1714963	ফটো উপলব্ধ	744	RSR1714906	ফটো উপলব্ধ	745	RSR1714914	ফটো উপলব্ধ
নাম : পাথি লেট পিতার নাম: কালী লেট বাড়ির নং : n0164 বয়স : 33 লিঙ্গ : মহিলা			নাম : সুনিতা লেট স্বামীর নাম: বৈদ্যনাথ লেট বাড়ির নং : n0171 বয়স : 29 লিঙ্গ : মহিলা			নাম : ছবি লেট স্বামীর নাম: সুকুমার লেট বাড়ির নং : n0156 বয়স : 35 লিঙ্গ : মহিলা		

বিধানসভা নির্বাচনক্ষেত্রের নং, নাম : 290-ময়ূরেশ্বর  
ভাগ নং, নাম : 2-গ্রাম-ময়ূরেশ্বর(স্কুলপাড়া),

746 নাম : দেবিকা দত্ত দে স্বামীর নাম: স্বদেশ দে বাড়ির নং : এন0142 বয়স : 33 লিঙ্গ : মহিলা	IER1414911 ফটো উপলব্ধ	747 নাম : তারক লেট পিতার নাম: পরেশ লেট বাড়ির নং : এন0171 বয়স : 26 লিঙ্গ : পুরুষ	RSR2166619 ফটো উপলব্ধ	748 নাম : চাঁদ লেট পিতার নাম: উত্তম লেট বাড়ির নং : n0154 বয়স : 27 লিঙ্গ : পুরুষ	RSR1891175 ফটো উপলব্ধ
749 নাম : চিন্ময় লেট পিতার নাম: হীরু লেট বাড়ির নং : n0162 বয়স : 49 লিঙ্গ : পুরুষ	LPP1368935 ফটো উপলব্ধ	750 নাম : শিউলি লেট স্বামীর নাম: বিপদ লেট বাড়ির নং : এন0163 বয়স : 25 লিঙ্গ : মহিলা	RSR2095693 ফটো উপলব্ধ	751 নাম : বুদ্ধদেব লেট পিতার নাম: শান্ত লেট বাড়ির নং : n0172 বয়স : 25 লিঙ্গ : পুরুষ	RSR1891316 ফটো উপলব্ধ
752 নাম : ফুল লেট স্বামীর নাম: মানিক লেট বাড়ির নং : n0154 বয়স : 71 লিঙ্গ : মহিলা	WB/41/290/408415 ফটো উপলব্ধ	753 নাম : সাধন লেট পিতার নাম: মানিক লেট বাড়ির নং : n0154 বয়স : 61 লিঙ্গ : পুরুষ	RSR1931427 ফটো উপলব্ধ	754 নাম : ললিতা লেট স্বামীর নাম: সাধন লেট বাড়ির নং : n0154 বয়স : 53 লিঙ্গ : মহিলা	WB/41/290/408407 ফটো উপলব্ধ
755 নাম : অসিত লেট পিতার নাম: সাধন লেট বাড়ির নং : n0154 বয়স : 35 লিঙ্গ : পুরুষ	RSR1220169 ফটো উপলব্ধ	756 নাম : সঞ্জয় লেট পিতার নাম: মানিক লেট বাড়ির নং : n0154 বয়স : 50 লিঙ্গ : পুরুষ	RSR2229862 ফটো উপলব্ধ	757 নাম : মিঠু লেট স্বামীর নাম: সঞ্জয় লেট বাড়ির নং : n0154 বয়স : 45 লিঙ্গ : মহিলা	LPP2138535 ফটো উপলব্ধ
758 নাম : নিশীথ লেট পিতার নাম: সঞ্জয় লেট বাড়ির নং : এন0154 বয়স : 21 লিঙ্গ : পুরুষ	RSR2349769 ফটো উপলব্ধ	759 নাম : শান্ত লেট পিতার নাম: বলাই লেট বাড়ির নং : n0155 বয়স : 51 লিঙ্গ : পুরুষ	LPP1862002 ফটো উপলব্ধ	760 নাম : প্রতিমা লেট স্বামীর নাম: শান্ত লেট বাড়ির নং : n0155 বয়স : 48 লিঙ্গ : মহিলা	RSR0660837 ফটো উপলব্ধ
761 নাম : নির্মল লেট পিতার নাম: অজিত লেট বাড়ির নং : n0156 বয়স : 43 লিঙ্গ : পুরুষ	LPP1861947 ফটো উপলব্ধ	762 নাম : তাপসি লেট স্বামীর নাম: নির্মল লেট বাড়ির নং : n0156 বয়স : 41 লিঙ্গ : মহিলা	LPP2138485 ফটো উপলব্ধ	763 নাম : সন্ধ্যা লেট স্বামীর নাম: বিনয় লেট বাড়ির নং : n0156 বয়স : 55 লিঙ্গ : মহিলা	WB/41/290/408499 ফটো উপলব্ধ
764 নাম : সুকুমার লেট পিতার নাম: বিনয় লেট বাড়ির নং : n0156 বয়স : 39 লিঙ্গ : পুরুষ	RSR1219914 ফটো উপলব্ধ	765 নাম : সাগর লেট পিতার নাম: লালু লেট বাড়ির নং : n0161 বয়স : 37 লিঙ্গ : পুরুষ	RSR0660738 ফটো উপলব্ধ	766 নাম : তামালী লেট পিতার নাম: নিখিল লেট বাড়ির নং : n0161 বয়স : 31 লিঙ্গ : মহিলা	RSR1605047 ফটো উপলব্ধ
767 নাম : হিরু লেট পিতার নাম: গদাধর লেট বাড়ির নং : n0162 বয়স : 69 লিঙ্গ : পুরুষ	WB/41/290/408428 ফটো উপলব্ধ	768 নাম : নিয়তী লেট স্বামীর নাম: হীরালাল লেট বাড়ির নং : n0162 বয়স : 61 লিঙ্গ : মহিলা	WB/41/290/408182 ফটো উপলব্ধ	769 নাম : শীলা লেট স্বামীর নাম: চিন্ময় লেট বাড়ির নং : n0162 বয়স : 42 লিঙ্গ : মহিলা	RSR1123702 ফটো উপলব্ধ
770 নাম : গোবিন্দ লেট পিতার নাম: হিরু লেট বাড়ির নং : n0162 বয়স : 35 লিঙ্গ : পুরুষ	RSR0660563 ফটো উপলব্ধ	771 নাম : তীর্থ লেট পিতার নাম: হীরু লেট বাড়ির নং : n0162 বয়স : 32 লিঙ্গ : পুরুষ	RSR1467729 ফটো উপলব্ধ	772 নাম : বীরু লেট পিতার নাম: গদাধর লেট বাড়ির নং : n0163 বয়স : 66 লিঙ্গ : পুরুষ	WB/41/290/408118 ফটো উপলব্ধ
773 নাম : সনকা লেট স্বামীর নাম: বীরু লেট বাড়ির নং : n0163 বয়স : 59 লিঙ্গ : মহিলা	WB/41/290/408167 ফটো উপলব্ধ	774 নাম : গাজল লেট পিতার নাম: বীরু লেট বাড়ির নং : n0163 বয়স : 43 লিঙ্গ : পুরুষ	LPP1861962 ফটো উপলব্ধ	775 নাম : সুন্দরী লেট স্বামীর নাম: গাজল লেট বাড়ির নং : n0163 বয়স : 38 লিঙ্গ : মহিলা	RSR0660654 ফটো উপলব্ধ

বিধানসভা নির্বাচনক্ষেত্রের নং, নাম : 290-ময়ূরেশ্বর  
ভাগ নং, নাম : 2-গ্রাম-ময়ূরেশ্বর(স্কুলপাড়া),

776	RSR1385053	ফটো উপলব্ধ	777	RSR2369619	ফটো উপলব্ধ	778	RSR2369585	ফটো উপলব্ধ
নাম : বিপদ লেট পিতার নাম: বীরু লেট বাড়ির নং : n0163 বয়স : 33 লিঙ্গ : পুরুষ			নাম : বিক্রম লেট পিতার নাম: গাজল লেট বাড়ির নং : এন0163 বয়স : 23 লিঙ্গ : পুরুষ			নাম : ছোট্ট লেট পিতার নাম: গাজল লেট বাড়ির নং : এন0163 বয়স : 23 লিঙ্গ : পুরুষ		
779	WB/41/290/408540	ফটো উপলব্ধ	780	WB/41/290/408168	ফটো উপলব্ধ	781	LPP2138501	ফটো উপলব্ধ
নাম : মহাদেব লেট পিতার নাম: গদাধর লেট বাড়ির নং : n0164 বয়স : 61 লিঙ্গ : পুরুষ			নাম : শ্যামলী লেট স্বামীর নাম: মহাদেব লেট বাড়ির নং : n0164 বয়স : 56 লিঙ্গ : মহিলা			নাম : কালি লেট পিতার নাম: মহাদেব লেট বাড়ির নং : n0164 বয়স : 43 লিঙ্গ : পুরুষ		
782	LPP2138519	ফটো উপলব্ধ	783	WB/41/290/408202	ফটো উপলব্ধ	784	WB/41/290/408288	ফটো উপলব্ধ
নাম : বাবন লেট পিতার নাম: মহাদেব লেট বাড়ির নং : n0164 বয়স : 41 লিঙ্গ : পুরুষ			নাম : নিখিল লেট পিতার নাম: চৈতা লেট বাড়ির নং : n0168 বয়স : 61 লিঙ্গ : পুরুষ			নাম : বনলতা লেট স্বামীর নাম: নিখিল লেট বাড়ির নং : n0168 বয়স : 56 লিঙ্গ : মহিলা		
785	LPP1861988	ফটো উপলব্ধ	786	LPP1861996	ফটো উপলব্ধ	787	RSR1123694	ফটো উপলব্ধ
নাম : সঞ্জীত লেট পিতার নাম: নিখিল লেট বাড়ির নং : n0168 বয়স : 49 লিঙ্গ : পুরুষ			নাম : মনিকা লেট স্বামীর নাম: সঞ্জীত লেট বাড়ির নং : n0168 বয়স : 42 লিঙ্গ : মহিলা			নাম : মিঠুন লেট পিতার নাম: নিখিল লেট বাড়ির নং : n0168 বয়স : 36 লিঙ্গ : পুরুষ		
788	RSR1467802	ফটো উপলব্ধ	789	RSR1554831	ফটো উপলব্ধ	790	RSR1641190	ফটো উপলব্ধ
নাম : নবমী লেট স্বামীর নাম: মিঠুন লেট বাড়ির নং : n0168 বয়স : 32 লিঙ্গ : মহিলা			নাম : শ্রীমতী লেট স্বামীর নাম: সাগর লেট বাড়ির নং : n0227 বয়স : 31 লিঙ্গ : মহিলা			নাম : বৈদ্যনাথ লেট পিতার নাম: পরেশ লেট বাড়ির নং : n0171 বয়স : 30 লিঙ্গ : পুরুষ		
791	RSR1385038	ফটো উপলব্ধ	792	WB/41/290/408426	ফটো উপলব্ধ	793	WB/41/290/408338	ফটো উপলব্ধ
নাম : শিবনাথ লেট পিতার নাম: পরেশ লেট বাড়ির নং : n0171 বয়স : 33 লিঙ্গ : পুরুষ			নাম : বেলী লেট স্বামীর নাম: পরেশ লেট বাড়ির নং : n0171 বয়স : 61 লিঙ্গ : মহিলা			নাম : প্রশান্ত লেট পিতার নাম: সুধীর লেট বাড়ির নং : n0170 বয়স : 67 লিঙ্গ : পুরুষ		
794	RSR1939180	ফটো উপলব্ধ	795	RSR1467810	ফটো উপলব্ধ	796	LPP2138527	ফটো উপলব্ধ
নাম : লক্ষী লেট স্বামীর নাম: প্রশান্ত লেট বাড়ির নং : n0170 বয়স : 67 লিঙ্গ : মহিলা			নাম : পিন্ধি লেট স্বামীর নাম: দীপু লেট বাড়ির নং : n0169 বয়স : 32 লিঙ্গ : মহিলা			নাম : দীপু লেট পিতার নাম: মানু লেট বাড়ির নং : n0169 বয়স : 42 লিঙ্গ : পুরুষ		
797	WB/41/290/408169	ফটো উপলব্ধ	798	WB/41/290/408522	ফটো উপলব্ধ	799	RSR1641257	ফটো উপলব্ধ
নাম : প্রভাতি লেট স্বামীর নাম: মানু লেট বাড়ির নং : n0169 বয়স : 59 লিঙ্গ : মহিলা			নাম : রেশমী লেট স্বামীর নাম: উত্তম লেট বাড়ির নং : n0172 বয়স : 50 লিঙ্গ : মহিলা			নাম : সুর্য লেট পিতার নাম: উত্তম লেট বাড়ির নং : n0172 বয়স : 30 লিঙ্গ : পুরুষ		
800	LPP1861954	ফটো উপলব্ধ	801	RSR1219880	ফটো উপলব্ধ	802	WB/41/290/408521	ফটো উপলব্ধ
নাম : লীলা লেট পিতার নাম: সুধীর লেট বাড়ির নং : n0172 বয়স : 45 লিঙ্গ : মহিলা			নাম : ধানু লেট পিতার নাম: প্রশান্ত লেট বাড়ির নং : n0208 বয়স : 35 লিঙ্গ : পুরুষ			নাম : উত্তম লেট পিতার নাম: সুধীর লেট বাড়ির নং : n0172 বয়স : 56 লিঙ্গ : পুরুষ		
803	RSR1903277	ফটো উপলব্ধ	804	RSR1842103	ফটো উপলব্ধ	805	RSR2323574	ফটো উপলব্ধ
নাম : পথিক চন্দ্র দাস পিতার নাম: সলিল কুমার দাস বাড়ির নং : এন0131 বয়স : 26 লিঙ্গ : পুরুষ			নাম : শান্তনু দাস পিতার নাম: সলিল দাস বাড়ির নং : এন0131 বয়স : 30 লিঙ্গ : পুরুষ			নাম : তাপসী দাস স্বামীর নাম: সলিল দাস বাড়ির নং : এন0131 বয়স : 51 লিঙ্গ : মহিলা		

বিধানসভা নির্বাচনক্ষেত্রের নং, নাম : 290-ময়ূরেশ্বর  
ভাগ নং, নাম : 2-গ্রাম-ময়ূরেশ্বর(স্কুলপাড়া),

806 নাম : দাস সুরস্বতী স্বামীর নাম: বৈদ্যনাথ দাস বাড়ির নং : n0131 বয়স : 71 লিঙ্গ : মহিলা	WB/41/290/408123 ফটো উপলব্ধ	807 নাম : চানাই সেখ পিতার নাম: জয়নব সেখ বাড়ির নং : n0166 বয়স : 79 লিঙ্গ : পুরুষ	WB/41/290/408552 ফটো উপলব্ধ	808 নাম : মহাবা বিবি স্বামীর নাম: চানাই সেখ বাড়ির নং : n0166 বয়স : 73 লিঙ্গ : মহিলা	LPP2138543 ফটো উপলব্ধ
809 নাম : নাজেম সেখ পিতার নাম: আহিনাল সেখ বাড়ির নং : n0167 বয়স : 46 লিঙ্গ : পুরুষ	RSR1939222 ফটো উপলব্ধ	810 নাম : নারজিনা বিবি স্বামীর নাম: নাজেম সেখ বাড়ির নং : এন0167 বয়স : 43 লিঙ্গ : মহিলা	LPP2379899 ফটো উপলব্ধ	811 নাম : নুরমিনা খাতুন স্বামীর নাম: সফিকুল ইসলাম বাড়ির নং : এন0167 বয়স : 22 লিঙ্গ : মহিলা	RSR2354942 ফটো উপলব্ধ
812 নাম : বরজাহান সেখ পিতার নাম: কোরবান সেখ বাড়ির নং : n0183 বয়স : 62 লিঙ্গ : পুরুষ	RSR1939263 ফটো উপলব্ধ	813 নাম : রুকসা বিবি স্বামীর নাম: কাজু সেখ বাড়ির নং : n0183 বয়স : 38 লিঙ্গ : মহিলা	RSR1219930 ফটো উপলব্ধ	814 নাম : পিন্টু সেখ পিতার নাম: নুরবক্স সেখ বাড়ির নং : n0184 বয়স : 31 লিঙ্গ : পুরুষ	RSR1467752 ফটো উপলব্ধ
# 815 নাম : ছট্টু সেখ পিতার নাম: নুর বক্স সেখ বাড়ির নং : n0184 বয়স : 36 লিঙ্গ : পুরুষ	RSR0661041 ফটো উপলব্ধ	816 নাম : মুস্তাকিমা বিবি স্বামীর নাম: ছট্টু সেখ বাড়ির নং : n0184 বয়স : 31 লিঙ্গ : মহিলা	RSR1641315 ফটো উপলব্ধ	817 নাম : তৌকিক আলম পিতার নাম: মানু সেখ বাড়ির নং : n0188 বয়স : 37 লিঙ্গ : পুরুষ	RSR0659011 ফটো উপলব্ধ
818 নাম : বাবলু সেখ পিতার নাম: বানু সেখ বাড়ির নং : n0189 বয়স : 62 লিঙ্গ : পুরুষ	RSR1939313 ফটো উপলব্ধ	819 নাম : সান্ত্বনা খাতুন পিতার নাম: মিলন সেখ বাড়ির নং : n0191 বয়স : 34 লিঙ্গ : মহিলা	RSR1384924 ফটো উপলব্ধ	820 নাম : আলি রেজা সেখ পিতার নাম: ইসমাইল সেখ বাড়ির নং : n0190 বয়স : 33 লিঙ্গ : পুরুষ	RSR1385061 ফটো উপলব্ধ
821 নাম : তাপি সেখ পিতার নাম: মনির সেখ বাড়ির নং : n0185 বয়স : 25 লিঙ্গ : পুরুষ	RSR1842038 ফটো উপলব্ধ	822 নাম : তাজেমা বিবি স্বামীর নাম: মহঃ শাহ হাসান বাড়ির নং : n0198 বয়স : 36 লিঙ্গ : মহিলা	LPP2379881 ফটো উপলব্ধ	823 নাম : জ্যোৎস্না বিবি স্বামীর নাম: দুলু সেখ বাড়ির নং : n0193 বয়স : 62 লিঙ্গ : মহিলা	LPP1861400 ফটো উপলব্ধ
824 নাম : কাজেম সেখ পিতার নাম: চানাই সেখ বাড়ির নং : n0166 বয়স : 47 লিঙ্গ : পুরুষ	RSR2112936 ফটো উপলব্ধ	825 নাম : মিলন সেখ পিতার নাম: পৌল সেখ বাড়ির নং : n0191 বয়স : 59 লিঙ্গ : পুরুষ	RSR2112860 ফটো উপলব্ধ	826 নাম : মিলন সেখ পিতার নাম: হাতেম সেখ বাড়ির নং : এন0 বয়স : 51 লিঙ্গ : পুরুষ	RSR2432938 ফটো উপলব্ধ
827 নাম : মঞ্জু খাতুন পিতার নাম: মিলন সেখ বাড়ির নং : এন000 বয়স : 20 লিঙ্গ : মহিলা	RSR2338721 ফটো উপলব্ধ	828 নাম : নজরুল সেখ পিতার নাম: মিলন সেখ বাড়ির নং : n0191 বয়স : 35 লিঙ্গ : পুরুষ	RSR1219989 ফটো উপলব্ধ	829 নাম : মাজেদা খাতুন স্বামীর নাম: নজরুল সেখ বাড়ির নং : n0191 বয়স : 27 লিঙ্গ : মহিলা	RSR1842111 ফটো উপলব্ধ
830 নাম : শ্যামলী বিবি স্বামীর নাম: কাজেম সেখ বাড়ির নং : n0166 বয়স : 37 লিঙ্গ : মহিলা	RSR1123678 ফটো উপলব্ধ	831 নাম : ইজাজুল সেখ পিতার নাম: বাদল সেখ বাড়ির নং : n0199 বয়স : 26 লিঙ্গ : পুরুষ	RSR1842053 ফটো উপলব্ধ	832 নাম : নাবীরুল সেখ পিতার নাম: ইসমাইল সেখ বাড়ির নং : n0190 বয়স : 26 লিঙ্গ : পুরুষ	RSR1842012 ফটো উপলব্ধ
833 নাম : রাফি খাতুন পিতার নাম: চানাই সেখ বাড়ির নং : n0166 বয়স : 32 লিঙ্গ : মহিলা	RSR1714815 ফটো উপলব্ধ	834 নাম : মুসকান বিবি স্বামীর নাম: তাপি সেখ বাড়ির নং : এন0185 বয়স : 27 লিঙ্গ : মহিলা	RSR2297083 ফটো উপলব্ধ	835 নাম : সেরিনা বিবি স্বামীর নাম: রশ্মি সেখ বাড়ির নং : n0197 বয়স : 40 লিঙ্গ : মহিলা	LPP2244184 ফটো উপলব্ধ

বিধানসভা নির্বাচনক্ষেত্রের নং, নাম : 290-ময়ূরেশ্বর  
ভাগ নং, নাম : 2-গ্রাম-ময়ূরেশ্বর(স্কুলপাড়া),

836	RSR2080737	ফটো উপলব্ধ	837	RSR1467778	ফটো উপলব্ধ	838	RSR2080646	ফটো উপলব্ধ
নাম : মেরিনা বিবি স্বামীর নাম: মানু সেখ বাড়ির নং : n0188 বয়স : 55 লিঙ্গ : মহিলা			নাম : বাপি সেখ পিতার নাম: মনির সেখ বাড়ির নং : n0185 বয়স : 32 লিঙ্গ : পুরুষ			নাম : নারগিস বিবি স্বামীর নাম: ইসমাইল সেখ বাড়ির নং : n0190 বয়স : 53 লিঙ্গ : মহিলা		
839	RSR2080570	ফটো উপলব্ধ	840	RSR2080281	ফটো উপলব্ধ	841	RSR1565191	ফটো উপলব্ধ
নাম : মজিদা বিবি স্বামীর নাম: মানির সেখ বাড়ির নং : n0185 বয়স : 51 লিঙ্গ : মহিলা			নাম : হাসিনা বিবি স্বামীর নাম: মিলিম সেখ বাড়ির নং : n0191 বয়স : 52 লিঙ্গ : মহিলা			নাম : শুকচাঁদ সেখ পিতার নাম: কোরবান সেখ বাড়ির নং : এন0 বয়স : 56 লিঙ্গ : পুরুষ		
842	RSR2338762	ফটো উপলব্ধ	843	LPP2244135	ফটো উপলব্ধ	844	LPP2138550	ফটো উপলব্ধ
নাম : রকি সেখ পিতার নাম: শুকচাঁদ সেখ বাড়ির নং : এন000 বয়স : 20 লিঙ্গ : পুরুষ			নাম : মহঃ শাহ হাসান পিতার নাম: হানিফ সেখ বাড়ির নং : n0198 বয়স : 38 লিঙ্গ : পুরুষ			নাম : নাজির সেখ পিতার নাম: চানাই সেখ বাড়ির নং : n0166 বয়স : 42 লিঙ্গ : পুরুষ		
845	RSR1924372	ফটো উপলব্ধ	846	RSR1565563	ফটো উপলব্ধ	847	RSR2297935	ফটো উপলব্ধ
নাম : রুস্তম সেখ পিতার নাম: তালুক সেখ বাড়ির নং : n0197 বয়স : 53 লিঙ্গ : পুরুষ			নাম : মুস্তাক মুর্শিদ পিতার নাম: মানু সেখ বাড়ির নং : n0188 বয়স : 30 লিঙ্গ : পুরুষ			নাম : রাজিয়া খাতুন স্বামীর নাম: মুস্তাক মুর্শিদ বাড়ির নং : এন0188 বয়স : 22 লিঙ্গ : মহিলা		
848	RSR1939321	ফটো উপলব্ধ	849	RSR2080513	ফটো উপলব্ধ	850	RSR2399970	ফটো উপলব্ধ
নাম : হানিফ সেখ পিতার নাম: তালুক সেখ বাড়ির নং : n0198 বয়স : 69 লিঙ্গ : পুরুষ			নাম : আলম আরা বিবি স্বামীর নাম: হানিফ সেখ বাড়ির নং : n0198 বয়স : 62 লিঙ্গ : মহিলা			নাম : রিফিক খাতুন পিতার নাম: ইসমাইল সেখ বাড়ির নং : হাউস নং 190 বয়স : 19 লিঙ্গ : মহিলা		
851	RSR2404564	ফটো উপলব্ধ	852	RSR2416287	ফটো উপলব্ধ	853	RSR2429058	ফটো উপলব্ধ
নাম : জিৎ লেট পিতার নাম: সঞ্জীত লেট বাড়ির নং : এন0168 বয়স : 20 লিঙ্গ : পুরুষ			নাম : কাজী রোসন আরজু পিতার নাম: আবুল কালাম আবসর বাড়ির নং : নং 158 বয়স : 19 লিঙ্গ : মহিলা			নাম : তন্ময় আদিত্য পিতার নাম: জিতেন আদিত্য বাড়ির নং : এন0100 বয়স : 19 লিঙ্গ : পুরুষ		
854	RSR2429538	ফটো উপলব্ধ	855	YDA2517514	ফটো উপলব্ধ	856	RSR1837442	ফটো উপলব্ধ
নাম : আরফিনা খাতুন পিতার নাম: সেলিম শেখ বাড়ির নং : হাউস নং 190 বয়স : 23 লিঙ্গ : মহিলা			নাম : সৌরিতা দাস দে স্বামীর নাম: দীপঙ্কর দে বাড়ির নং : এন0123 বয়স : 23 লিঙ্গ : মহিলা			নাম : মৌমিতা বাপ্দী পিতার নাম: গদাই বাপ্দী বাড়ির নং : এন0131 বয়স : 26 লিঙ্গ : মহিলা		
857	RSR2432490	ফটো উপলব্ধ	858	TLK2302248	ফটো উপলব্ধ	859	RSR2440113	ফটো উপলব্ধ
নাম : দীপ ঘোষ পিতার নাম: মনোজ ঘোষ বাড়ির নং : এন0108 বয়স : 19 লিঙ্গ : পুরুষ			নাম : অদিত্য মন্ডল স্বামীর নাম: নবীন মন্ডল বাড়ির নং : এন0000 বয়স : 24 লিঙ্গ : মহিলা			নাম : মোহাম্মদ শাহ নেওয়াজ পিতার নাম: মোহাম্মদ শাহ হাসান বাড়ির নং : নং 1৯৮ বয়স : 19 লিঙ্গ : পুরুষ		
860	RSR1219146	ফটো উপলব্ধ						
নাম : সফিকুল ইসলাম পিতার নাম: জহুরুল ইসলাম বাড়ির নং : নং ২২২ বয়স : 35 লিঙ্গ : পুরুষ								

861	1	RSR2451490	ফটো উপলব্ধ	862	2	RSR2456614	ফটো উপলব্ধ	863	1	RSR2457836	ফটো উপলব্ধ
নাম : লুৎফা খাতুন পিতার নাম: সজ্জন সেখ বাড়ির নং : নং 012 বয়স : 18 লিঙ্গ : মহিলা				নাম : রেশম খাতুন পিতার নাম: নূর আলি খাঁ বাড়ির নং : নং 159 বয়স : 18 লিঙ্গ : মহিলা				নাম : মুকেশ সেখ পিতার নাম: বাবু সেখ বাড়ির নং : ময়ূরেশ্বর বয়স : 20 লিঙ্গ : পুরুষ			
864	1	RSR2457885	ফটো উপলব্ধ	865	2	RSR2460400	ফটো উপলব্ধ				
নাম : ফুরকান সেখ পিতার নাম: সিরাজ সেখ বাড়ির নং : নং 091 বয়স : 18 লিঙ্গ : পুরুষ				নাম : রকি দাস পিতার নাম: কলেশনাথ দাস বাড়ির নং : পাট 157 বয়স : 19 লিঙ্গ : পুরুষ							

নির্বাচক সংখ্যার সারসংক্ষেপ :								
A) নির্বাচকের সংখ্যা :								
	নির্বাচক তালিকার প্রকৃতি	নির্বাচক তালিকার পরিচিতি :	নির্বাচকের সংখ্যা :					
			পুরুষ	মহিলা	তৃতীয় লিঙ্গ	মোট		
I	মূল তালিকা	মূল তালিকা	বিশেষ নিবিড় সংশোধনী ২০২৬-এর চূড়ান্ত ভোটার তালিকা		440	420	0	860
II	1- সংযোজন তালিকা	সংযোজনী 1	বিশেষ সংক্ষিপ্ত সংশোধন 2026		3	2	0	5
III	2- বিয়োজন তালিকা	সংযোজনী 1	বিশেষ সংক্ষিপ্ত সংশোধন 2026		0	0	0	0
IV	'লিঙ্গ ক্ষেত্রের' পরিবর্তনের কারণে পার্থক্য			0	0	0	0	
নির্বাচকের মোট সংখ্যা (I+II-III+IV)				443	422	0	865	
B) ক্রটি সংশোধনের সংখ্যা :								
নির্বাচক তালিকার প্রকৃতি	নির্বাচক তালিকার পরিচিতি :	ক্রটি সংশোধনের সংখ্যা :						
সংযোজনী 1	বিশেষ সংক্ষিপ্ত সংশোধন 2026	4						

নির্বাচক নিবন্ধন আধিকারিকের স্বাক্ষর

E-মৃত, S-স্থানান্তরিত, R-একাধিকবার অন্তর্ভুক্ত, M-নিখোঁজ, Q-যোগ্য নহে