

নির্বাচক তালিকা 2026 S25 পশ্চিমবঙ্গ

বিধানসভা নির্বাচনক্ষেত্রের নং, নাম ও সংরক্ষণের স্থিতি : 290 - ময়ূরেশ্বর (সাধারণ)		অংশ নং : 8																			
বিধানসভা নির্বাচনক্ষেত্রটি যে লোকসভা নির্বাচনক্ষেত্রের / ক্ষেত্রসমূহের অন্তর্ভুক্ত তার নং, নাম ও সংরক্ষণ স্থিতি : 41 - বোলপুর (তপশীলি জাতি)																					
1. সংশোধনের পূর্ণ বিবরণ																					
সংশোধনের বৎসর :	2026	নির্বাচক তালিকার পরিচিতি :																			
ভিত্তি তারিখ :	01-01-2026	বিশেষ নিবিড় সংশোধনী ২০২৬-এর চূড়ান্ত ভোটার তালিকা																			
সংশোধনের প্রকৃতি :	বিশেষ নিবিড় সংশোধনী 2026																				
প্রকাশনার তারিখ :	28-02-2026																				
2. অংশ ও নির্বাচনী এলাকার পূর্ণ বিবরণ :																					
অংশের ভাগ নং ও নাম :																					
1-ফতেপুর,(পশ্চিমঅংশ)		<table border="1" style="width: 100%; border-collapse: collapse;"> <tr> <td>প্রধান শহর/গ্রাম</td> <td>: ফতেপুর</td> </tr> <tr> <td>ওয়ার্ড</td> <td>:</td> </tr> <tr> <td>থানা</td> <td>: মল্লারপুর</td> </tr> <tr> <td>গ্রাম পঞ্চগায়েত</td> <td>: মল্লারপুর-1</td> </tr> <tr> <td>ব্লক</td> <td>: ময়ূরেশ্বর-1</td> </tr> <tr> <td>মহকুমা</td> <td>: রামপুরহাট</td> </tr> <tr> <td>জেলা</td> <td>: বীরভূম</td> </tr> <tr> <td>পিন</td> <td>: 731216</td> </tr> </table>				প্রধান শহর/গ্রাম	: ফতেপুর	ওয়ার্ড	:	থানা	: মল্লারপুর	গ্রাম পঞ্চগায়েত	: মল্লারপুর-1	ব্লক	: ময়ূরেশ্বর-1	মহকুমা	: রামপুরহাট	জেলা	: বীরভূম	পিন	: 731216
প্রধান শহর/গ্রাম	: ফতেপুর																				
ওয়ার্ড	:																				
থানা	: মল্লারপুর																				
গ্রাম পঞ্চগায়েত	: মল্লারপুর-1																				
ব্লক	: ময়ূরেশ্বর-1																				
মহকুমা	: রামপুরহাট																				
জেলা	: বীরভূম																				
পিন	: 731216																				
3. ভোট গ্রহন কেন্দ্রের পূর্ণ বিবরণ :																					
ভোট গ্রহন কেন্দ্রের নং, নাম :		ভোট গ্রহন কেন্দ্রের শ্রেণী :		গ্রামীণ																	
8 - ফতেপুর বাউরীপাড়া প্রাঃ বিদ্যালয়		এই অংশে সহায়ক ভোটগ্রহন কেন্দ্রের সংখ্যা		0																	
ভোট গ্রহন কেন্দ্রের ঠিকানা :		:																			
ফতেপুর বাউরীপাড়া প্রাঃ বিদ্যালয়, -, ফতেপুর																					
4. নির্বাচকের সংখ্যা :																					
প্রথম ক্রমিক নং	শেষ ক্রমিক নং	মোট সংখ্যা																			
		পুরুষ	মহিলা	তৃতীয় লিঙ্গ	মোট																
1	750	359	390	0	749																

নির্বাচক নিবন্ধন আধিকারিকের স্বাক্ষর

Nazri Naksha

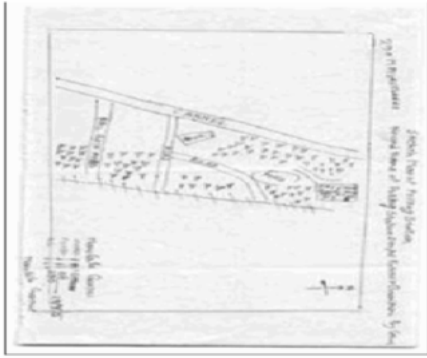

Google Map View



Polling Station Building Front View



Polling Station Front View



Cad View

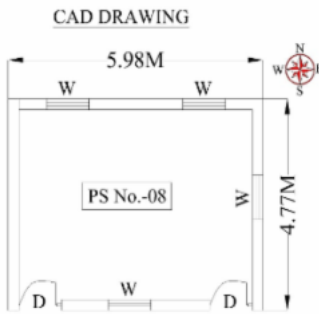

Key MAP View

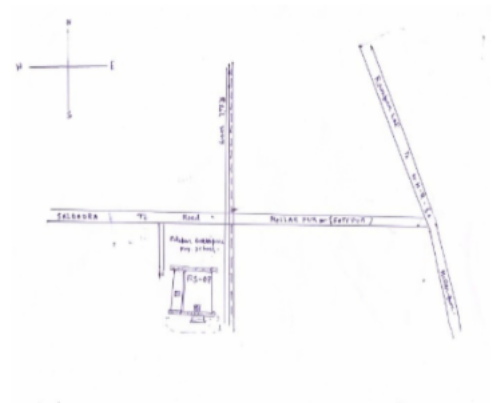

1	RSR1261809	ফটো উপলব্ধ	নাম : হরেন্দ্র কুমার দুবে পিতার নাম: গঙ্গেশ্বর দুবে বাড়ির নং : n0001 বয়স : 49 লিঙ্গ : পুরুষ
2	RSR1095272	ফটো উপলব্ধ	নাম : সংঘমিত্রা মন্ডল পিতার নাম: জনার্দন মন্ডল বাড়ির নং : n0010 বয়স : 39 লিঙ্গ : মহিলা
3	RSR1095264	ফটো উপলব্ধ	নাম : জয়ন্তী মন্ডল স্বামীর নাম: জনার্দন মন্ডল বাড়ির নং : n0010 বয়স : 62 লিঙ্গ : মহিলা
4	RSR1095256	ফটো উপলব্ধ	নাম : জনার্দন মন্ডল পিতার নাম: ধনঞ্জয় মন্ডল বাড়ির নং : n0010 বয়স : 72 লিঙ্গ : পুরুষ
5	WB/42/291/573308	ফটো উপলব্ধ	নাম : সরস্বতী মণ্ডল অন্যান্য: ব্রজশ্যাম মণ্ডল বাড়ির নং : n0010 বয়স : 67 লিঙ্গ : মহিলা
6	RSR1095454	ফটো উপলব্ধ	নাম : রহমত সেখ পিতার নাম: চাঁদ সেখ বাড়ির নং : n0073 বয়স : 36 লিঙ্গ : পুরুষ
7	WB/42/291/573300	ফটো উপলব্ধ	নাম : রেহেনা বিবি স্বামীর নাম: চাঁদ সেখ বাড়ির নং : n0073 বয়স : 55 লিঙ্গ : মহিলা
8	CBF2874345	ফটো উপলব্ধ	নাম : কাশফুর রহমান পিতার নাম: মনোয়ার আলি বাড়ির নং : n0061 বয়স : 43 লিঙ্গ : পুরুষ
9	RSR1341288	ফটো উপলব্ধ	নাম : রাহুল আদিত্য মায়ের নাম: গীতা আদিত্য বাড়ির নং : n0019 বয়স : 34 লিঙ্গ : পুরুষ
10	WB/42/291/573224	ফটো উপলব্ধ	নাম : গীতা আদিত্য স্বামীর নাম: কাজী আব্দুল হালিম বাড়ির নং : n0019 বয়স : 58 লিঙ্গ : মহিলা
11	CBF2619567	ফটো উপলব্ধ	নাম : দুলাফা বিবি স্বামীর নাম: মহঃ তালেফ আবু বাড়ির নং : n0071 বয়স : 58 লিঙ্গ : মহিলা
12	CBF2873453	ফটো উপলব্ধ	নাম : মঞ্জলী সাহানী স্বামীর নাম: রামদেব সাহানী বাড়ির নং : n0169 বয়স : 45 লিঙ্গ : মহিলা
13	CBF2873461	ফটো উপলব্ধ	নাম : রামদেব সাহানী পিতার নাম: নারদমুনি সাহানী বাড়ির নং : n0168 বয়স : 49 লিঙ্গ : পুরুষ
14	RSR0025635	ফটো উপলব্ধ	নাম : কৈশরী বেগম স্বামীর নাম: সৈয়দ আহম্মদ মুস্তাফা বাড়ির নং : n0151 বয়স : 48 লিঙ্গ : মহিলা
15	RSR1095397	ফটো উপলব্ধ	নাম : রুমকী দাস স্বামীর নাম: মহাদেব দাস বাড়ির নং : n0148 বয়স : 41 লিঙ্গ : মহিলা
16	RSR0025379	ফটো উপলব্ধ	নাম : চপলা দাস স্বামীর নাম: জীতেন্দ্র দাস বাড়ির নং : n0148 বয়স : 63 লিঙ্গ : মহিলা
17	RSR0025411	ফটো উপলব্ধ	নাম : সৈয়দ আহমেদ মুস্তাফা পিতার নাম: বজলুর রহমান বাড়ির নং : n0147 বয়স : 55 লিঙ্গ : পুরুষ
18	RSR1609874	ফটো উপলব্ধ	নাম : ইনতাজ সেখ পিতার নাম: অলু সেখ বাড়ির নং : n0146 বয়স : 33 লিঙ্গ : পুরুষ
19	CBF2810380	ফটো উপলব্ধ	নাম : রোশনি বিবি স্বামীর নাম: আলু সেখ বাড়ির নং : n0146 বয়স : 50 লিঙ্গ : মহিলা
20	RSR1341064	ফটো উপলব্ধ	নাম : হাফিজুল ইসলাম পিতার নাম: গোফুর মিঞা বাড়ির নং : n0145 বয়স : 36 লিঙ্গ : পুরুষ
21	CBF2810042	ফটো উপলব্ধ	নাম : মাজেরা বিবি স্বামীর নাম: সফিক সেখ বাড়ির নং : n0145 বয়স : 77 লিঙ্গ : মহিলা
22	RSR1341460	ফটো উপলব্ধ	নাম : মুবারক আলী পিতার নাম: মহঃ আকবর সেখ বাড়ির নং : n0125 বয়স : 36 লিঙ্গ : পুরুষ
23	CBF2810695	ফটো উপলব্ধ	নাম : সোকেরা বিবি স্বামীর নাম: আকবর সেখ বাড়ির নং : n0125 বয়স : 55 লিঙ্গ : মহিলা
24	CBF2874360	ফটো উপলব্ধ	নাম : মীর্ঠন খাঁ পিতার নাম: সায়েদ আলী খাঁ বাড়ির নং : n0124 বয়স : 38 লিঙ্গ : পুরুষ
25	RSR1511997	ফটো উপলব্ধ	নাম : মায়নো কিস্কু স্বামীর নাম: সুকল কিস্কু বাড়ির নং : বয়স : 33 লিঙ্গ : মহিলা
26	RSR1511583	ফটো উপলব্ধ	নাম : আব্দুল মতিন পিতার নাম: রবিউল আলম বাড়ির নং : n0079 বয়স : 30 লিঙ্গ : পুরুষ
27	CBF2874311	ফটো উপলব্ধ	নাম : মহঃ হেলালউদ্দিন পিতার নাম: রবিউল আলম বাড়ির নং : n0079 বয়স : 37 লিঙ্গ : পুরুষ
28	CBF2874097	ফটো উপলব্ধ	নাম : আধুনি বাপ্দী স্বামীর নাম: অধুনি বাপ্দী বাড়ির নং : n0203 বয়স : 46 লিঙ্গ : মহিলা
29	WB/42/291/573170	ফটো উপলব্ধ	নাম : সেখ আব্দুসউদ্দিন মহঃ পিতার নাম: সেখ আবুল বাড়ির নং : n0072 বয়স : 60 লিঙ্গ : পুরুষ
30	WB/42/291/573238	ফটো উপলব্ধ	নাম : রওশনারা বিবি স্বামীর নাম: নুরুল হুদা মিঞা বাড়ির নং : n0068 বয়স : 58 লিঙ্গ : মহিলা

# 31 নাম : লালন সাউ পিতার নাম: যোগেশ্বর সাউ বাড়ির নং : n0017 বয়স : 49 লিঙ্গ : পুরুষ	RSR2457018 ফটো উপলব্ধ	32 নাম : গুড়িয়া কুমারী সাউ স্বামীর নাম: লালন সাউ বাড়ির নং : n0017 বয়স : 40 লিঙ্গ : মহিলা	RSR0027912 ফটো উপলব্ধ	33 নাম : বেবী সাউ স্বামীর নাম: কেষ্টিপ্রসাদ সাউ বাড়ির নং : n0017 বয়স : 55 লিঙ্গ : মহিলা	WB/42/291/573273 ফটো উপলব্ধ
34 নাম : সনু সাউ পিতার নাম: কেষ্টি সাউ বাড়ির নং : n0017 বয়স : 30 লিঙ্গ : পুরুষ	RSR1511625 ফটো উপলব্ধ	35 নাম : মল্লেশ্বর মেহেনা পিতার নাম: মনসা মেহেনা বাড়ির নং : n0268 বয়স : 48 লিঙ্গ : পুরুষ	CBF2882561 ফটো উপলব্ধ	36 নাম : সেলিম সেখ পিতার নাম: জয়নাল সেখ বাড়ির নং : n0002 বয়স : 58 লিঙ্গ : পুরুষ	CBF2619500 ফটো উপলব্ধ
37 নাম : পূজা দাস পিতার নাম: মহাদেব দাস বাড়ির নং : এন0148 বয়স : 23 লিঙ্গ : মহিলা	RSR2103737 ফটো উপলব্ধ	38 নাম : কেষ্টি সাউ পিতার নাম: হরি সাউ বাড়ির নং : n0017 বয়স : 52 লিঙ্গ : পুরুষ	RSR2305167 ফটো উপলব্ধ	39 নাম : জাসমিন খাতুন স্বামীর নাম: নসরুল আলম বাড়ির নং : ফতেপুর ডাকবাংলা পাড়া বয়স : 29 লিঙ্গ : মহিলা	RSR1610005 ফটো উপলব্ধ
40 নাম : হামেদা বিবি স্বামীর নাম: হানিফ সেখ বাড়ির নং : n0003 বয়স : 62 লিঙ্গ : মহিলা	CBF2646792 ফটো উপলব্ধ	41 নাম : মহম্মদ আবু তালেব পিতার নাম: আবুল খায়ের বাড়ির নং : n0071 বয়স : 70 লিঙ্গ : পুরুষ	WB/42/291/573358 ফটো উপলব্ধ	42 নাম : সাইফুল সেখ পিতার নাম: গাজু সেখ বাড়ির নং : n0206 বয়স : 35 লিঙ্গ : পুরুষ	RSR1165315 ফটো উপলব্ধ
43 নাম : মুন্না সেখ পিতার নাম: জয়নাল সেখ বাড়ির নং : n0002 বয়স : 50 লিঙ্গ : পুরুষ	CBF1778307 ফটো উপলব্ধ	44 নাম : আঞ্জুমানারা বিবি স্বামীর নাম: মহঃ আব্বাস উদ্দিন বাড়ির নং : n0072 বয়স : 56 লিঙ্গ : মহিলা	WB/42/291/573187 ফটো উপলব্ধ	45 নাম : মুরাদ আলি পিতার নাম: মহঃ আকবর সেখ বাড়ির নং : n0125 বয়স : 35 লিঙ্গ : পুরুষ	RSR1095470 ফটো উপলব্ধ
46 নাম : সৈয়দ বদে জাম্বাল পিতার নাম: সৈয়দ আহম্মেদ মুস্তাফা বাড়ির নং : n0151 বয়স : 30 লিঙ্গ : পুরুষ	RSR1610104 ফটো উপলব্ধ	47 নাম : জ্যোতি সাহানী পিতার নাম: রামদেব সাহানী বাড়ির নং : n0168 বয়স : 29 লিঙ্গ : মহিলা	RSR1669654 ফটো উপলব্ধ	48 নাম : আব্দুল আলিম পিতার নাম: কাজি আনসার আলী বাড়ির নং : এন0146 বয়স : 59 লিঙ্গ : পুরুষ	CBF2874022 ফটো উপলব্ধ
49 নাম : রীনা বিবি স্বামীর নাম: সেলিম সেখ বাড়ির নং : n0002 বয়স : 46 লিঙ্গ : মহিলা	CBF2269058 ফটো উপলব্ধ	50 নাম : শান্তনু মণ্ডল পিতার নাম: ব্রজশ্যাম মণ্ডল বাড়ির নং : n0010 বয়স : 46 লিঙ্গ : পুরুষ	CBF2269934 ফটো উপলব্ধ	51 নাম : আলু সেখ অন্যান্য: রোশনি বিবি বাড়ির নং : N0146 বয়স : 56 লিঙ্গ : পুরুষ	RSR2009603 ফটো উপলব্ধ
52 নাম : রেখা খাতুন পিতার নাম: মুন্না সেখ বাড়ির নং : N0002 বয়স : 24 লিঙ্গ : মহিলা	RSR2010015 ফটো উপলব্ধ	53 নাম : হেলানী পুরভী স্বামীর নাম: রবিউল আলম বাড়ির নং : n0079 বয়স : 58 লিঙ্গ : মহিলা	RSR2030096 ফটো উপলব্ধ	54 নাম : চাঁদ সেখ পিতার নাম: আব্দুল হাকিম বাড়ির নং : n0073 বয়স : 60 লিঙ্গ : পুরুষ	RSR2030021 ফটো উপলব্ধ
55 নাম : রবিউল আলম পিতার নাম: সেখ রহমতুল্লা বাড়ির নং : n0079 বয়স : 59 লিঙ্গ : পুরুষ	RSR2030088 ফটো উপলব্ধ	56 নাম : সেবিনা বিবি স্বামীর নাম: মুরাদ আলি বাড়ির নং : n0125 বয়স : 32 লিঙ্গ : মহিলা	RSR1341403 ফটো উপলব্ধ	57 নাম : জুমা বিবি স্বামীর নাম: মুবারক আলি বাড়ির নং : n0125 বয়স : 37 লিঙ্গ : মহিলা	RSR1095488 ফটো উপলব্ধ
58 নাম : নুরজাহান লিপি স্বামীর নাম: মিল্টন খা বাড়ির নং : n0124 বয়স : 35 লিঙ্গ : মহিলা	RSR1341494 ফটো উপলব্ধ	59 নাম : প্রিয়ান্বিতা পিতার নাম: বংশীধর আদিত্য বাড়ির নং : N0019 বয়স : 26 লিঙ্গ : মহিলা	RSR1863505 ফটো উপলব্ধ	60 নাম : ভারতী সাহনী পিতার নাম: রামদেব সাহনী বাড়ির নং : এন0000 বয়স : 27 লিঙ্গ : মহিলা	RSR2103919 ফটো উপলব্ধ

বিধানসভা নির্বাচনক্ষেত্রের নং, নাম : 290-ময়ূরেশ্বর
ভাগ নং, নাম : 1-ফতেপুর,(পশ্চিমাংশ)

61	RSR2190619	ফটো উপলব্ধ	নাম : সাবানা সুলতানা স্বামীর নাম: রহমত সেখ বাড়ির নং : এন0156 বয়স : 24 লিঙ্গ : মহিলা	62	RSR2103984	ফটো উপলব্ধ	নাম : আফিয়া বিবি স্বামীর নাম: সেখ জয়নাল বাড়ির নং : এন0000 বয়স : 67 লিঙ্গ : মহিলা	63	RSR2258457	ফটো উপলব্ধ	নাম : কামাল সেখ পিতার নাম: মুন্না সেখ বাড়ির নং : এন0073 বয়স : 21 লিঙ্গ : পুরুষ
64	ZHR2353712	ফটো উপলব্ধ	নাম : মুন্নি খাতুন মায়ের নাম: মিনা বিবি বাড়ির নং : এন0079 বয়স : 30 লিঙ্গ : মহিলা	65	CBF2619492	ফটো উপলব্ধ	নাম : তাজমিনা বিবি স্বামীর নাম: মুন্না সেখ বাড়ির নং : n0002 বয়স : 39 লিঙ্গ : মহিলা	66	RSR2361582	ফটো উপলব্ধ	নাম : মনোজ সেখ পিতার নাম: সেলিম সেখ বাড়ির নং : এন0002 বয়স : 21 লিঙ্গ : পুরুষ
67	RSR2361509	ফটো উপলব্ধ	নাম : সুভ শেখ পিতার নাম: সেলিম সেখ বাড়ির নং : এন0002 বয়স : 20 লিঙ্গ : পুরুষ	68	RSR1746577	ফটো উপলব্ধ	নাম : রাখী (লেট)হাজরা স্বামীর নাম: গোবিন্দ হাজরা বাড়ির নং : n0224 বয়স : 28 লিঙ্গ : মহিলা	69	RSR1511609	ফটো উপলব্ধ	নাম : আব্দুল মজিদ আনসারী পিতার নাম: মহঃ ইশা আনসারী বাড়ির নং : n0183 বয়স : 52 লিঙ্গ : পুরুষ
70	RSR2010098	ফটো উপলব্ধ	নাম : মহঃ দিলসাত আলসারী পিতার নাম: আব্দুল মজিদ আনসারী বাড়ির নং : N00188 বয়স : 27 লিঙ্গ : পুরুষ	71	RSR2030203	ফটো উপলব্ধ	নাম : রেজাক আলি পিতার নাম: সেখ রেজাউল আলি বাড়ির নং : N0268 বয়স : 70 লিঙ্গ : পুরুষ	72	CBF2269082	ফটো উপলব্ধ	নাম : পারভিন রেহানা সুলতানা স্বামীর নাম: মুক্তার সেখ বাড়ির নং : n0004 বয়স : 43 লিঙ্গ : মহিলা
73	RSR1610120	ফটো উপলব্ধ	নাম : ফিরু সেখ পিতার নাম: আবু তালেব বাড়ির নং : n0074 বয়স : 30 লিঙ্গ : পুরুষ	74	WB/42/291/573229	ফটো উপলব্ধ	নাম : মানসুরা বেগম স্বামীর নাম: সেখ রেজাক আলী বাড়ির নং : n0004 বয়স : 64 লিঙ্গ : মহিলা	75	RSR1511781	ফটো উপলব্ধ	নাম : বিশ্বনাথ বাউরী পিতার নাম: সুখচাঁদ বাউরী বাড়ির নং : n0004 বয়স : 32 লিঙ্গ : পুরুষ
76	RSR1511807	ফটো উপলব্ধ	নাম : উষা বাউরী স্বামীর নাম: বিশ্বনাথ বাউরী বাড়ির নং : n0004 বয়স : 30 লিঙ্গ : মহিলা	77	RSR1511872	ফটো উপলব্ধ	নাম : সুভাষ বাউরী পিতার নাম: সুখচাঁদ বাউরী বাড়ির নং : n0004 বয়স : 30 লিঙ্গ : পুরুষ	78	CBF2707784	ফটো উপলব্ধ	নাম : মহঃ সাহাবুদ্দিন পিতার নাম: রেজাক সেখ বাড়ির নং : n0004 বয়স : 39 লিঙ্গ : পুরুষ
79	RSR2371466	ফটো উপলব্ধ	নাম : সেখ মানোয়ার আলি পিতার নাম: সেখ রমজান হাজি বাড়ির নং : n0074 বয়স : 79 লিঙ্গ : পুরুষ	80	RSR2370617	ফটো উপলব্ধ	নাম : সুলতানা রেজিয়া বেগম স্বামীর নাম: সেখ মানোয়ার আলি বাড়ির নং : n0074 বয়স : 74 লিঙ্গ : মহিলা	81	RSR1870195	ফটো উপলব্ধ	নাম : রেশমা খাতুন স্বামীর নাম: মহম্মদ সালাউদ্দিন বাড়ির নং : এন0074 বয়স : 36 লিঙ্গ : মহিলা
82	CBF2874378	ফটো উপলব্ধ	নাম : মহম্মদ সালাউদ্দিন পিতার নাম: মানয়ার আলি বাড়ির নং : n0074 বয়স : 39 লিঙ্গ : পুরুষ	83	RSR1341486	ফটো উপলব্ধ	নাম : চাঁদনীহার বিবি স্বামীর নাম: এবাদুল্লা ইসলাম বাড়ির নং : n0123 বয়স : 34 লিঙ্গ : মহিলা	84	RSR2103760	ফটো উপলব্ধ	নাম : নাসিরুল ইসলাম পিতার নাম: নুরেউল সেখ বাড়ির নং : এন0123 বয়স : 23 লিঙ্গ : পুরুষ
85	RSR2098333	ফটো উপলব্ধ	নাম : নূরফ ল ইসলাম পিতার নাম: গোলম রহমান বাড়ির নং : n0123 বয়স : 65 লিঙ্গ : পুরুষ	86	CBF2874287	ফটো উপলব্ধ	নাম : সাজেমা বিবি স্বামীর নাম: নূরফুল ইসলাম বাড়ির নং : n0123 বয়স : 51 লিঙ্গ : মহিলা	87	RSR2009983	ফটো উপলব্ধ	নাম : কাজল বিবি স্বামীর নাম: আতাউল ইসলাম বাড়ির নং : N0054 বয়স : 28 লিঙ্গ : মহিলা
88	CBF2619625	ফটো উপলব্ধ	নাম : মিতা কর্মকার স্বামীর নাম: দীপেন্দ্র কর্মকার বাড়ির নং : n0013 বয়স : 45 লিঙ্গ : মহিলা	89	RSR1669670	ফটো উপলব্ধ	নাম : সোমনাথ কর্মকার পিতার নাম: দীপেন্দ্র কর্মকার বাড়ির নং : n0013 বয়স : 28 লিঙ্গ : পুরুষ	90	RSR1511682	ফটো উপলব্ধ	নাম : মৌ কর্মকার স্বামীর নাম: কৃষ্ণেন্দ্র কর্মকার বাড়ির নং : n0013 বয়স : 38 লিঙ্গ : মহিলা

91 নাম : সৌমিলি কর্মকার পিতার নাম: শোভন কর্মকার বাড়ির নং : এন0012 বয়স : 22 লিঙ্গ : মহিলা	RSR2190601 ফটো উপলব্ধ	92 নাম : সুনিপা কর্মকার স্বামীর নাম: শোভন কর্মকার বাড়ির নং : n0012 বয়স : 44 লিঙ্গ : মহিলা	CBF2619641 ফটো উপলব্ধ	93 নাম : শোভন কর্মকার পিতার নাম: বসন্ত কর্মকার বাড়ির নং : n0012 বয়স : 43 লিঙ্গ : পুরুষ	CBF2810091 ফটো উপলব্ধ
94 নাম : মিলন কর্মকার পিতার নাম: অমর কর্মকার বাড়ির নং : n0054 বয়স : 34 লিঙ্গ : পুরুষ	RSR1341197 ফটো উপলব্ধ	95 নাম : অমর কর্মকার পিতার নাম: লছমী কর্মকার বাড়ির নং : n0054 বয়স : 56 লিঙ্গ : পুরুষ	CBF2810075 ফটো উপলব্ধ	96 নাম : কৃষ্ণেন্দু কর্মকার পিতার নাম: বিজয়কৃষ্ণ কর্মকার বাড়ির নং : n0013 বয়স : 51 লিঙ্গ : পুরুষ	WB/42/291/573301 ফটো উপলব্ধ
97 নাম : দীপেন্দু কর্মকার পিতার নাম: বিজয়কৃষ্ণ কর্মকার বাড়ির নং : n0013 বয়স : 55 লিঙ্গ : পুরুষ	WB/42/291/573327 ফটো উপলব্ধ	98 নাম : স্বাগতা কর্মকার পিতার নাম: দীপেন্দু কর্মকার বাড়ির নং : এন0013 বয়স : 21 লিঙ্গ : মহিলা	RSR2325702 ফটো উপলব্ধ	99 নাম : মনি কর্মকার স্বামীর নাম: বসন্ত কর্মকার বাড়ির নং : n0012 বয়স : 71 লিঙ্গ : মহিলা	WB/42/291/573252 ফটো উপলব্ধ
100 নাম : বন্দনা কর্মকার (লেট) স্বামীর নাম: মিলন কর্মকার বাড়ির নং : n0228 বয়স : 28 লিঙ্গ : মহিলা	RSR1746619 ফটো উপলব্ধ	101 নাম : সঞ্জিত কুমার কুরমী পিতার নাম: দিলীপ কুমার কুরমী বাড়ির নং : n0230 বয়স : 31 লিঙ্গ : পুরুষ	RSR1746635 ফটো উপলব্ধ	102 নাম : অনিতা কুরমী স্বামীর নাম: দীলিপ কুরমী বাড়ির নং : n0057 বয়স : 52 লিঙ্গ : মহিলা	CBF2620425 ফটো উপলব্ধ
103 নাম : দীলিপ কুমার কুরমী পিতার নাম: শংকর লাল কুরমী বাড়ির নং : n0057 বয়স : 59 লিঙ্গ : পুরুষ	CBF2620417 ফটো উপলব্ধ	104 নাম : রুপলাল কিস্কু পিতার নাম: চন্দন কিস্কু বাড়ির নং : n0066 বয়স : 30 লিঙ্গ : পুরুষ	RSR1511963 ফটো উপলব্ধ	105 নাম : সাবিনা ইয়াসমিন পিতার নাম: কাজী রবীন্দ্র ইসলাম বাড়ির নং : n0066 বয়স : 34 লিঙ্গ : মহিলা	RSR1262146 ফটো উপলব্ধ
106 নাম : বিশ্বনাথ মন্ডল পিতার নাম: বিনয় মন্ডল বাড়ির নং : n0066 বয়স : 37 লিঙ্গ : পুরুষ	RSR1610146 ফটো উপলব্ধ	107 নাম : মুসাম্মদ সুনয়নী বিবি স্বামীর নাম: কাজী কাঞ্চন ইসলাম বাড়ির নং : n0066 বয়স : 38 লিঙ্গ : মহিলা	RSR1152131 ফটো উপলব্ধ	108 নাম : কাজী কাঞ্চন ইসলাম পিতার নাম: বাগবুল ইসলাম কাজী বাড়ির নং : n0066 বয়স : 44 লিঙ্গ : পুরুষ	RSR1152438 ফটো উপলব্ধ
109 নাম : তারজিনা বেগম স্বামীর নাম: কাজী রবীন্দ্র বাড়ির নং : n0066 বয়স : 54 লিঙ্গ : মহিলা	WB/42/291/573013 ফটো উপলব্ধ	110 নাম : লায়লী বেগম স্বামীর নাম: দারুল ইসলাম কাজী বাড়ির নং : n0066 বয়স : 56 লিঙ্গ : মহিলা	WB/42/291/573007 ফটো উপলব্ধ	111 নাম : রবীন্দ্র ইসলাম কাজী পিতার নাম: কাজী লতফ কাজী বাড়ির নং : n0066 বয়স : 60 লিঙ্গ : পুরুষ	WB/42/291/573181 ফটো উপলব্ধ
112 নাম : দারুলইসলাম কাজী পিতার নাম: লতফ কাজী বাড়ির নং : n0066 বয়স : 62 লিঙ্গ : পুরুষ	WB/42/291/573192 ফটো উপলব্ধ	113 নাম : বাগবুলইসলাম কাজী পিতার নাম: কাজী লতফ বাড়ির নং : n0066 বয়স : 70 লিঙ্গ : পুরুষ	WB/42/291/573286 ফটো উপলব্ধ	114 নাম : মৌসুমি মন্ডল স্বামীর নাম: বিশ্বনাথ মন্ডল বাড়ির নং : এন0006 বয়স : 27 লিঙ্গ : মহিলা	RSR1867449 ফটো উপলব্ধ
115 নাম : কাজী সিরাজুল ইসলাম পিতার নাম: কাজী দারুল ইসলাম বাড়ির নং : n0066 বয়স : 34 লিঙ্গ : পুরুষ	RSR1261874 ফটো উপলব্ধ	116 নাম : সুসীতা কিস্কু স্বামীর নাম: রুপলাল কিস্কু বাড়ির নং : এন0066 বয়স : 24 লিঙ্গ : মহিলা	RSR2190940 ফটো উপলব্ধ	117 নাম : কাজী সাহেব ইসলাম পিতার নাম: কাজী কাঞ্চন ইসলাম বাড়ির নং : এন0066 বয়স : 21 লিঙ্গ : পুরুষ	RSR2258374 ফটো উপলব্ধ
118 নাম : কাজী সানাওয়াজ ইসলাম পিতার নাম: কাজী রবীন্দ্র ইসলাম বাড়ির নং : n0066 বয়স : 28 লিঙ্গ : পুরুষ	RSR1669597 ফটো উপলব্ধ	119 নাম : রীতা কাহার (বাউরী) স্বামীর নাম: দশরথ বাউরী বাড়ির নং : n0024 বয়স : 50 লিঙ্গ : মহিলা	RSR1152354 ফটো উপলব্ধ	120 নাম : পুতুল কিস্কু মায়ের নাম: মিরকু কিস্কু বাড়ির নং : n0092 বয়স : 35 লিঙ্গ : মহিলা	RSR1341338 ফটো উপলব্ধ

121	CBF2619682	নাম : সোনামনি কিস্কু স্বামীর নাম: পার্থ কিস্কু বাড়ির নং : n0092 বয়স : 49 লিঙ্গ : মহিলা	ফটো উপলব্ধ	122	CBF2810117	নাম : মিরকু কিস্কু স্বামীর নাম: ফটিক কিস্কু বাড়ির নং : n0092 বয়স : 70 লিঙ্গ : মহিলা	ফটো উপলব্ধ	123	RSR2337079	নাম : কবিতা কিস্কু পিতার নাম: দেবু কিস্কু বাড়ির নং : এন0092 বয়স : 21 লিঙ্গ : মহিলা	ফটো উপলব্ধ
124	RSR1341270	নাম : দেশী কিস্কু স্বামীর নাম: সুমন কিস্কু বাড়ির নং : n0091 বয়স : 32 লিঙ্গ : মহিলা	ফটো উপলব্ধ	125	RSR1609882	নাম : সোমলাল কিস্কু পিতার নাম: চন্দন কিস্কু বাড়ির নং : n0091 বয়স : 29 লিঙ্গ : পুরুষ	ফটো উপলব্ধ	126	WB/42/291/573045	নাম : জয়ন্তী কিস্কু পিতার নাম: সূর্য্য কিস্কু বাড়ির নং : n0090 বয়স : 50 লিঙ্গ : মহিলা	ফটো উপলব্ধ
127	RSR1741024	নাম : রমেশ কিস্কু পিতার নাম: কবিরাজ কিস্কু বাড়ির নং : n0016 বয়স : 43 লিঙ্গ : পুরুষ	ফটো উপলব্ধ	128	RSR1741065	নাম : ফুলমনি কিস্কু স্বামীর নাম: সোমলাল কিস্কু বাড়ির নং : n0091 বয়স : 30 লিঙ্গ : মহিলা	ফটো উপলব্ধ	129	RSR1867456	নাম : মোনি কিস্কু (দাস) স্বামীর নাম: মঙ্গল চন্দ্র দাস বাড়ির নং : এন0016 বয়স : 35 লিঙ্গ : মহিলা	ফটো উপলব্ধ
130	CBF2923787	নাম : ডেনা কিস্কু স্বামীর নাম: কবিরাজ কিস্কু বাড়ির নং : n0016 বয়স : 78 লিঙ্গ : মহিলা	ফটো উপলব্ধ	131	CBF2707800	নাম : সত্যনারায়ন সাউ পিতার নাম: সুকদেব সাউ বাড়ির নং : n0016 বয়স : 63 লিঙ্গ : পুরুষ	ফটো উপলব্ধ	132	CBF2707818	নাম : মীনা দেবী সাউ স্বামীর নাম: সত্যনারায়ন সাউ বাড়ির নং : n0016 বয়স : 55 লিঙ্গ : মহিলা	ফটো উপলব্ধ
133	CBF2923704	নাম : অনিল কুমার সাউ পিতার নাম: সত্যনারায়ন সাউ বাড়ির নং : n0016 বয়স : 45 লিঙ্গ : পুরুষ	ফটো উপলব্ধ	134	CBF2707610	নাম : জয়প্রকাশ সাউ পিতার নাম: সত্যনারায়ন সাউ বাড়ির নং : n0016 বয়স : 44 লিঙ্গ : পুরুষ	ফটো উপলব্ধ	135	RSR1095363	নাম : প্রেমলতা সাউ স্বামীর নাম: জয়প্রকাশ সাউ বাড়ির নং : n0016 বয়স : 35 লিঙ্গ : মহিলা	ফটো উপলব্ধ
136	RSR1152107	নাম : সুনীল সাউ পিতার নাম: সত্যনারায়ন সাউ বাড়ির নং : n0016 বয়স : 34 লিঙ্গ : পুরুষ	ফটো উপলব্ধ	137	CBF2923811	নাম : আজিজুল সেখ পিতার নাম: তহিদ সেখ বাড়ির নং : n0016 বয়স : 50 লিঙ্গ : পুরুষ	ফটো উপলব্ধ	138	CBF2923761	নাম : বাবলু বাউড়ী পিতার নাম: লখু বাউড়ী বাড়ির নং : n0016 বয়স : 46 লিঙ্গ : পুরুষ	ফটো উপলব্ধ
139	RSR2010064	নাম : নূরইসলাম সেখ পিতার নাম: আজিজুল সেখ বাড়ির নং : N0016 বয়স : 24 লিঙ্গ : পুরুষ	ফটো উপলব্ধ	140	RSR2103836	নাম : অঞ্জলি কুমারী সাউ স্বামীর নাম: সুনীল সাউ বাড়ির নং : এন0000 বয়স : 27 লিঙ্গ : মহিলা	ফটো উপলব্ধ	141	CBF2923753	নাম : ফুলটুসি বাউড়ী স্বামীর নাম: বাবলু বাউড়ী বাড়ির নং : n0016 বয়স : 42 লিঙ্গ : মহিলা	ফটো উপলব্ধ
142	CBF2923779	নাম : রাকেশ সাউ পিতার নাম: জগেশ্বর সাউ বাড়ির নং : n0016 বয়স : 40 লিঙ্গ : পুরুষ	ফটো উপলব্ধ	143	CBF2923746	নাম : অষ্টম বাউড়ী পিতার নাম: শিবু বাউড়ী বাড়ির নং : n0016 বয়স : 39 লিঙ্গ : পুরুষ	ফটো উপলব্ধ	144	CBF2923720	নাম : সীমা চট্টরাজ স্বামীর নাম: প্রবীন চট্টরাজ বাড়ির নং : n0016 বয়স : 37 লিঙ্গ : মহিলা	ফটো উপলব্ধ
145	CBF2923738	নাম : রাইহান সেখ পিতার নাম: চাঁদ সেখ বাড়ির নং : n0016 বয়স : 37 লিঙ্গ : পুরুষ	ফটো উপলব্ধ	146	CBF2810109	নাম : সরস্বতী কিস্কু পিতার নাম: লেট ফটিক কিস্কু বাড়ির নং : n0091 বয়স : 52 লিঙ্গ : মহিলা	ফটো উপলব্ধ	147	RSR2258242	নাম : খুশি বাউড়ী পিতার নাম: অষ্টম বাউড়ী বাড়ির নং : এন0016 বয়স : 21 লিঙ্গ : মহিলা	ফটো উপলব্ধ
148	RSR1419373	নাম : সরিতা দেবী সাউ স্বামীর নাম: রাকেশ সাউ বাড়ির নং : n0016 বয়স : 36 লিঙ্গ : মহিলা	ফটো উপলব্ধ	149	CBF2923795	নাম : মুনমুন টুডু আদিত্য পিতার নাম: পাল টুডু বাড়ির নং : n0016 বয়স : 38 লিঙ্গ : মহিলা	ফটো উপলব্ধ	150	CBF2619708	নাম : লক্ষী কিস্কু স্বামীর নাম: হোপন কিস্কু বাড়ির নং : n0093 বয়স : 57 লিঙ্গ : মহিলা	ফটো উপলব্ধ

151 নাম : লক্ষী কিসকু (মিস্ত্রী) স্বামীর নাম: রাজেশ মিস্ত্রী বাড়ির নং : n0185 বয়স : 29 লিঙ্গ : মহিলা	RSR1609858 ফটো উপলব্ধ	152 নাম : ভুলি কোনাই স্বামীর নাম: নাগেন্দ্র রায় বাড়ির নং : n0136 বয়স : 33 লিঙ্গ : মহিলা	RSR1341254 ফটো উপলব্ধ	153 নাম : শিবানী টুডু পিতার নাম: নরেন টুডু বাড়ির নং : n0136 বয়স : 32 লিঙ্গ : মহিলা	RSR1512003 ফটো উপলব্ধ
154 নাম : কল্যাণী টুডু পিতার নাম: নরেন টুডু বাড়ির নং : n0136 বয়স : 37 লিঙ্গ : মহিলা	RSR1512011 ফটো উপলব্ধ	155 নাম : অঞ্জলী কোনাই স্বামীর নাম: খুদু কোনাই বাড়ির নং : n0136 বয়স : 62 লিঙ্গ : মহিলা	CBF2619740 ফটো উপলব্ধ	156 নাম : টিনা খাতুন স্বামীর নাম: সুভাষ পট্টয়া বাড়ির নং : n0252 বয়স : 32 লিঙ্গ : মহিলা	RJR1850452 ফটো উপলব্ধ
157 নাম : খাইরুননেষা খাতুন পিতার নাম: মহম্মদ আব্বাসউদ্দিন খাতুন বাড়ির নং : n0227 বয়স : 31 লিঙ্গ : মহিলা	RSR1746601 ফটো উপলব্ধ	158 নাম : আভা ঘোষ (রবিদাস) স্বামীর নাম: রমেশচন্দ্র রবিদাস বাড়ির নং : n0264 বয়স : 51 লিঙ্গ : মহিলা	FNR1705045 ফটো উপলব্ধ	159 নাম : জিত চট্টরাজ পিতার নাম: প্রবীণ চট্টরাজ বাড়ির নং : এন0269 বয়স : 22 লিঙ্গ : পুরুষ	RSR2190965 ফটো উপলব্ধ
160 নাম : প্রবীণ চট্টরাজ মায়ের নাম: মেনকা চট্টরাজ বাড়ির নং : n0269 বয়স : 39 লিঙ্গ : পুরুষ	CBF2923605 ফটো উপলব্ধ	161 নাম : রবিন চট্টরাজ পিতার নাম: জয়দেব চট্টরাজ বাড়ির নং : n0266 বয়স : 37 লিঙ্গ : পুরুষ	CBF2923688 ফটো উপলব্ধ	162 নাম : সুনীল চৌধুরী পিতার নাম: গুনাকর চৌধুরী বাড়ির নং : n0249 বয়স : 63 লিঙ্গ : পুরুষ	WB/42/291/564063 ফটো উপলব্ধ
163 নাম : সেখ জয়নাল পিতার নাম: আবতাহার সেখ বাড়ির নং : এন0000 বয়স : 75 লিঙ্গ : পুরুষ	RSR2103976 ফটো উপলব্ধ	164 নাম : রিম্পি মাল টুডু স্বামীর নাম: অমিত টুডু বাড়ির নং : n0217 বয়স : 29 লিঙ্গ : মহিলা	RSR1800838 ফটো উপলব্ধ	165 নাম : অমিত টুডু পিতার নাম: পাল টুডু বাড়ির নং : n0217 বয়স : 37 লিঙ্গ : পুরুষ	CBF2923514 ফটো উপলব্ধ
166 নাম : পানি টুডু স্বামীর নাম: নরেন টুডু বাড়ির নং : n0083 বয়স : 66 লিঙ্গ : মহিলা	WB/42/291/573085 ফটো উপলব্ধ	167 নাম : কুসুম টুডু স্বামীর নাম: অমর টুডু বাড়ির নং : n0020 বয়স : 43 লিঙ্গ : মহিলা	CBF2619823 ফটো উপলব্ধ	168 নাম : অমর টুডু পিতার নাম: পালি টুডু বাড়ির নং : n0020 বয়স : 46 লিঙ্গ : পুরুষ	CBF2619815 ফটো উপলব্ধ
169 নাম : জয়ন্তী টুডু স্বামীর নাম: পাল টুডু বাড়ির নং : n0020 বয়স : 60 লিঙ্গ : মহিলা	CBF2619831 ফটো উপলব্ধ	170 নাম : পাল টুডু পিতার নাম: শিশু টুডু বাড়ির নং : n0020 বয়স : 69 লিঙ্গ : পুরুষ	CBF2619807 ফটো উপলব্ধ	171 নাম : পায়োল দত্ত (সেন) স্বামীর নাম: সুরজিৎ সেন বাড়ির নং : n0006 বয়স : 32 লিঙ্গ : মহিলা	RSR1609999 ফটো উপলব্ধ
172 নাম : শোভা সেন পিতার নাম: অনিল কুমার সেন বাড়ির নং : n0006 বয়স : 57 লিঙ্গ : মহিলা	WB/42/291/573296 ফটো উপলব্ধ	173 নাম : মঞ্জু সেন পিতার নাম: অনিল কুমার সেন বাড়ির নং : n0006 বয়স : 62 লিঙ্গ : মহিলা	RSR0028274 ফটো উপলব্ধ	174 নাম : রিয়া দত্ত দাঁ স্বামীর নাম: কৌশিক দাঁ বাড়ির নং : N0006 বয়স : 27 লিঙ্গ : মহিলা	RSR2009629 ফটো উপলব্ধ
175 নাম : কৌশিক দাঁ পিতার নাম: গোলকপতি দাঁ বাড়ির নং : n0006 বয়স : 40 লিঙ্গ : পুরুষ	RSR1095306 ফটো উপলব্ধ	176 নাম : সুরজিৎ সেন পিতার নাম: আনন্দমোহন সেন বাড়ির নং : n0006 বয়স : 44 লিঙ্গ : পুরুষ	CBF2620953 ফটো উপলব্ধ	177 নাম : কল্যাণী সেন স্বামীর নাম: আনন্দ মোহন সেন বাড়ির নং : n0006 বয়স : 70 লিঙ্গ : মহিলা	RSR2030161 ফটো উপলব্ধ
178 নাম : নমিতা দাঁ স্বামীর নাম: গোলক পতি দাঁ বাড়ির নং : এন0006 বয়স : 72 লিঙ্গ : মহিলা	RSR2103745 ফটো উপলব্ধ	179 নাম : স্বরূপ দাস পিতার নাম: জনার্দন দাস বাড়ির নং : n0042 বয়স : 36 লিঙ্গ : পুরুষ	RSR1095405 ফটো উপলব্ধ	180 নাম : বীণা দাস অন্যান্য: স্বপ্না দাস বাড়ির নং : এন000 বয়স : 49 লিঙ্গ : মহিলা	RSR2191088 ফটো উপলব্ধ

181 নাম : নির্মল দাস পিতার নাম: বাদল দাস বাড়ির নং : n0063 বয়স : 52 লিঙ্গ : পুরুষ	WB/42/291/573015 ফটো উপলব্ধ	182 নাম : কেঙ্গ দাস পিতার নাম: শংকর দাস বাড়ির নং : n0063 বয়স : 61 লিঙ্গ : পুরুষ	RSR0026088 ফটো উপলব্ধ	183 নাম : রীতা দাস স্বামীর নাম: কেঙ্গ দাস বাড়ির নং : n0063 বয়স : 54 লিঙ্গ : মহিলা	CBF2707685 ফটো উপলব্ধ
184 নাম : মুন্না দাস পিতার নাম: কেঙ্গ দাস বাড়ির নং : n0063 বয়স : 36 লিঙ্গ : পুরুষ	RSR0026096 ফটো উপলব্ধ	185 নাম : চন্দ্র দাস স্বামীর নাম: মুন্না দাস বাড়ির নং : n0063 বয়স : 36 লিঙ্গ : মহিলা	RSR1419563 ফটো উপলব্ধ	186 নাম : লক্ষী দাস স্বামীর নাম: সন্তোষ দাস বাড়ির নং : n0063 বয়স : 55 লিঙ্গ : মহিলা	CBF2619922 ফটো উপলব্ধ
187 নাম : তুলসী দাস পিতার নাম: অভিমুদ্য দাস বাড়ির নং : n0063 বয়স : 51 লিঙ্গ : মহিলা	RSR1261908 ফটো উপলব্ধ	188 নাম : স্বপ্না দাস স্বামীর নাম: জনার্দন দাস বাড়ির নং : n0042 বয়স : 62 লিঙ্গ : মহিলা	WB/42/291/564309 ফটো উপলব্ধ	189 নাম : অরুণ দাস পিতার নাম: জনার্দন দাস বাড়ির নং : n0042 বয়স : 43 লিঙ্গ : পুরুষ	CBF2707578 ফটো উপলব্ধ
190 নাম : চুমকী দাস স্বামীর নাম: অরুণ দাস বাড়ির নং : n0042 বয়স : 39 লিঙ্গ : মহিলা	RSR1095413 ফটো উপলব্ধ	191 নাম : মৌসুমী দাস স্বামীর নাম: স্বরূপ দাস বাড়ির নং : n0042 বয়স : 36 লিঙ্গ : মহিলা	RSR1151984 ফটো উপলব্ধ	192 নাম : সুমনা দাস নাগ স্বামীর নাম: শান্তনু নাগ বাড়ির নং : এন0126 বয়স : 31 লিঙ্গ : মহিলা	TCK1488584 ফটো উপলব্ধ
193 নাম : রাখি দাস পিতার নাম: নির্মল দাস বাড়ির নং : এন0063 বয়স : 23 লিঙ্গ : মহিলা	RSR2364107 ফটো উপলব্ধ	194 নাম : প্রভাত দাস পিতার নাম: মঙ্গল দাস বাড়ির নং : n0239 বয়স : 27 লিঙ্গ : পুরুষ	RSR1746726 ফটো উপলব্ধ	195 নাম : বর্ষা দাস স্বামীর নাম: প্রভাত দাস বাড়ির নং : এন0239 বয়স : 21 লিঙ্গ : মহিলা	RSR2337061 ফটো উপলব্ধ
196 নাম : চিন্ময় দাস স্বামীর নাম: নিতাই দাস বাড়ির নং : n0116 বয়স : 60 লিঙ্গ : মহিলা	CBF2810208 ফটো উপলব্ধ	197 নাম : কালি দাস পিতার নাম: নিতাই দাস বাড়ির নং : n0116 বয়স : 40 লিঙ্গ : পুরুষ	CBF2874352 ফটো উপলব্ধ	198 নাম : চিত্তরঞ্জন দাস পিতার নাম: লক্ষীনারায়ণ দাস বাড়ির নং : n0135 বয়স : 77 লিঙ্গ : পুরুষ	CBF2619930 ফটো উপলব্ধ
199 নাম : লীলা দাস স্বামীর নাম: মঙ্গল দাস বাড়ির নং : n0135 বয়স : 55 লিঙ্গ : মহিলা	CBF2619948 ফটো উপলব্ধ	200 নাম : তৃপ্তি দাস(লেট) স্বামীর নাম: নির্মল দাস বাড়ির নং : n0226 বয়স : 33 লিঙ্গ : মহিলা	RSR1746593 ফটো উপলব্ধ	201 নাম : প্রতিমা ধীবর স্বামীর নাম: তপন কুমার ধীবর বাড়ির নং : n0138 বয়স : 49 লিঙ্গ : মহিলা	CBF2620854 ফটো উপলব্ধ
202 নাম : পার্থ ধীবর পিতার নাম: তপন ধীবর বাড়ির নং : n0138 বয়স : 29 লিঙ্গ : পুরুষ	RSR1609924 ফটো উপলব্ধ	203 নাম : পূজা ধীবর স্বামীর নাম: পার্থ ধীবর বাড়ির নং : এন0138 বয়স : 21 লিঙ্গ : মহিলা	RSR2336394 ফটো উপলব্ধ	204 নাম : আসিয়া পটুয়া স্বামীর নাম: চঞ্চল পটুয়া বাড়ির নং : n0122 বয়স : 52 লিঙ্গ : মহিলা	RSR2332641 ফটো উপলব্ধ
205 নাম : সুভাষ পটুয়া পিতার নাম: চঞ্চল পটুয়া বাড়ির নং : n0122 বয়স : 41 লিঙ্গ : পুরুষ	CBF2810216 ফটো উপলব্ধ	206 নাম : উজ্জল পটুয়া পিতার নাম: গোলক পটুয়া বাড়ির নং : n0122 বয়স : 58 লিঙ্গ : পুরুষ	RSR1152008 ফটো উপলব্ধ	207 নাম : সাফিয়া পটুয়া স্বামীর নাম: উজ্জল পটুয়া বাড়ির নং : n0122 বয়স : 54 লিঙ্গ : মহিলা	RSR1151992 ফটো উপলব্ধ
208 নাম : রাজকিরণ পটুয়া পিতার নাম: উজ্জল পটুয়া বাড়ির নং : n0122 বয়স : 36 লিঙ্গ : পুরুষ	RSR1152305 ফটো উপলব্ধ	209 নাম : নারগিস পটুয়া স্বামীর নাম: রাজকিরণ পটুয়া বাড়ির নং : n0122 বয়স : 31 লিঙ্গ : মহিলা	RSR1419456 ফটো উপলব্ধ	210 নাম : চঞ্চল পটুয়া পিতার নাম: গোলক পটুয়া বাড়ির নং : n0122 বয়স : 60 লিঙ্গ : পুরুষ	RSR1952191 ফটো উপলব্ধ

বিধানসভা নির্বাচনক্ষেত্রের নং, নাম : 290-ময়ূরেশ্বর
ভাগ নং, নাম : 1-ফতেপুর,(পশ্চিমঅংশ)

211 নাম : বাবলু পন্ডিড পিতার নাম: সুধীর পন্ডিড বাড়ির নং : n0154 বয়স : 36 লিঙ্গ : পুরুষ	RSR1152214 ফটো উপলব্ধ	212 নাম : পারুল পন্ডিড স্বামীর নাম: বাবলু পন্ডিড বাড়ির নং : n0154 বয়স : 33 লিঙ্গ : মহিলা	RSR1419399 ফটো উপলব্ধ	213 নাম : লক্ষী মিন্দা স্বামীর নাম: রাজেশ মিন্দা বাড়ির নং : n0154 বয়স : 32 লিঙ্গ : মহিলা	RSR1419449 ফটো উপলব্ধ
214 নাম : শান্ত পন্ডিড পিতার নাম: সুধীর পন্ডিড বাড়ির নং : n0163 বয়স : 32 লিঙ্গ : পুরুষ	RSR1511831 ফটো উপলব্ধ	215 নাম : রুমি স্বামীর নাম: বুদ্ধোদয় বরুয়া বাড়ির নং : n0163 বয়স : 30 লিঙ্গ : মহিলা	RSR1609932 ফটো উপলব্ধ	216 নাম : চৌধুরীকৃষ্ণ পাশী পিতার নাম: লেখরাজ পাশী বাড়ির নং : n0103 বয়স : 55 লিঙ্গ : পুরুষ	CBF2810232 ফটো উপলব্ধ
217 নাম : রামচৌধুরী পাশী পিতার নাম: কৃষ্ণচৌধুরী পাশী বাড়ির নং : n0103 বয়স : 30 লিঙ্গ : পুরুষ	RSR1511575 ফটো উপলব্ধ	218 নাম : সুশীলা চৌধুরী (পাশী) স্বামীর নাম: কৃষ্ণ চৌধুরী পাশী বাড়ির নং : n0103 বয়স : 50 লিঙ্গ : মহিলা	CBF2810240 ফটো উপলব্ধ	219 নাম : সুনীতা বাউরী স্বামীর নাম: নিরপদ বাউরী বাড়ির নং : n0238 বয়স : 33 লিঙ্গ : মহিলা	RSR1746718 ফটো উপলব্ধ
220 নাম : নিরপদ বাউরী পিতার নাম: শর্মা বাউরী বাড়ির নং : এন0238 বয়স : 43 লিঙ্গ : পুরুষ	RSR2103786 ফটো উপলব্ধ	221 নাম : রানী বড়ুয়া স্বামীর নাম: নগেন্দ্রলাল বড়ুয়া বাড়ির নং : n0166 বয়স : 77 লিঙ্গ : মহিলা	WB/42/291/579355 ফটো উপলব্ধ	222 নাম : সুখি বড়ুয়া স্বামীর নাম: রমেশ বড়ুয়া বাড়ির নং : n0166 বয়স : 50 লিঙ্গ : মহিলা	RSR1419431 ফটো উপলব্ধ
223 নাম : বুদ্ধোদয় বড়ুয়া পিতার নাম: নগেন্দ্র বড়ুয়া বাড়ির নং : n0167 বয়স : 49 লিঙ্গ : পুরুষ	WB/42/291/579329 ফটো উপলব্ধ	224 নাম : নিমাই বরুয়া পিতার নাম: নগেন্দ্র বরুয়া বাড়ির নং : n0165 বয়স : 44 লিঙ্গ : পুরুষ	RSR1095751 ফটো উপলব্ধ	225 নাম : রাজেশ মিন্দা পিতার নাম: শিশু মিন্দা বাড়ির নং : n0127 বয়স : 32 লিঙ্গ : পুরুষ	RSR1511914 ফটো উপলব্ধ
226 নাম : কোয়েল বরুয়া পিতার নাম: রমেশ বরুয়া বাড়ির নং : এন00166 বয়স : 21 লিঙ্গ : মহিলা	RSR2258309 ফটো উপলব্ধ	227 নাম : উদিতা সেন পিতার নাম: দীনেশ সেন বাড়ির নং : N0217 বয়স : 27 লিঙ্গ : মহিলা	RSR2009645 ফটো উপলব্ধ	228 নাম : অষ্টম বাউড়ী পিতার নাম: হরে বাউড়ী বাড়ির নং : n0039 বয়স : 38 লিঙ্গ : পুরুষ	RSR0026153 ফটো উপলব্ধ
229 নাম : আশা বাউড়ী স্বামীর নাম: অষ্টম বাউড়ী বাড়ির নং : n0039 বয়স : 36 লিঙ্গ : মহিলা	RSR0026161 ফটো উপলব্ধ	230 নাম : রুমা বাউড়ী স্বামীর নাম: অমিত বাউড়ী বাড়ির নং : n0039 বয়স : 36 লিঙ্গ : মহিলা	RSR1261916 ফটো উপলব্ধ	231 নাম : বাচ্চু বাউড়ী পিতার নাম: বিশ্বনাথ বাউড়ী বাড়ির নং : n0170 বয়স : 39 লিঙ্গ : পুরুষ	CBF2923316 ফটো উপলব্ধ
232 নাম : প্রেমা বাউরী স্বামীর নাম: বাচ্চু বাউরী বাড়ির নং : n0170 বয়স : 33 লিঙ্গ : মহিলা	RSR1341155 ফটো উপলব্ধ	233 নাম : দশরথ বাউরি পিতার নাম: মঙ্গলা বাউরি বাড়ির নং : n0182 বয়স : 56 লিঙ্গ : পুরুষ	WB/42/291/573227 ফটো উপলব্ধ	234 নাম : সীমা বাউরী পিতার নাম: স্বপন বাউরী বাড়ির নং : n0240 বয়স : 28 লিঙ্গ : মহিলা	RSR1746734 ফটো উপলব্ধ
235 নাম : চাঁদমুনি বিবি স্বামীর নাম: আলিপ মিঞা বাড়ির নং : N0045 বয়স : 25 লিঙ্গ : মহিলা	RSR2009694 ফটো উপলব্ধ	236 নাম : সন্দুয়া বাউরী স্বামীর নাম: বান্টু বাউরী বাড়ির নং : n0021 বয়স : 50 লিঙ্গ : মহিলা	WB/42/291/573182 ফটো উপলব্ধ	237 নাম : মনি বাউরী পিতার নাম: বান্টু বাউরী বাড়ির নং : n0021 বয়স : 33 লিঙ্গ : মহিলা	RSR1419480 ফটো উপলব্ধ
238 নাম : সুমি বাউরি স্বামীর নাম: মনি বাউরি বাড়ির নং : এন0021 বয়স : 22 লিঙ্গ : মহিলা	RSR2361814 ফটো উপলব্ধ	239 নাম : নিবারণ বাউরী পিতার নাম: হারু বাউরী বাড়ির নং : n0023 বয়স : 37 লিঙ্গ : পুরুষ	RSR1341098 ফটো উপলব্ধ	240 নাম : রীনা বাউরী স্বামীর নাম: নিবারণ বাউরী বাড়ির নং : n0023 বয়স : 35 লিঙ্গ : মহিলা	RSR1341106 ফটো উপলব্ধ

241 নাম : টগর বাউরী পিতার নাম: হারু বাউরী বাড়ির নং : n0023 বয়স : 34 লিঙ্গ : মহিলা	RSR1262203 ফটো উপলব্ধ	242 নাম : সোমনাথ বাউরী পিতার নাম: অমর বাউরী বাড়ির নং : n0231 বয়স : 27 লিঙ্গ : পুরুষ	RSR1746643 ফটো উপলব্ধ	243 নাম : লক্ষী বাউরী স্বামীর নাম: বিপদতারন বাউরী বাড়ির নং : n0106 বয়স : 41 লিঙ্গ : মহিলা	RSR1669712 ফটো উপলব্ধ
244 নাম : পিংকী বাউরী স্বামীর নাম: টগর বাউরী বাড়ির নং : এন0023 বয়স : 27 লিঙ্গ : মহিলা	RSR1870112 ফটো উপলব্ধ	245 নাম : বিমল বাউরী পিতার নাম: মানু বাউরী বাড়ির নং : এন0047 বয়স : 25 লিঙ্গ : পুরুষ	RSR1870104 ফটো উপলব্ধ	246 নাম : বিকাশ বাউরী মায়ের নাম: নিয়তি বাউরী বাড়ির নং : এন0108 বয়স : 27 লিঙ্গ : পুরুষ	RSR1870179 ফটো উপলব্ধ
247 নাম : সুভাষ বাউরী মায়ের নাম: দুলালী বাউরী বাড়ির নং : এন0108 বয়স : 25 লিঙ্গ : পুরুষ	RSR1870161 ফটো উপলব্ধ	248 নাম : মহাদেব বাউরী পিতার নাম: মোহন বাউরী বাড়ির নং : এন0105 বয়স : 25 লিঙ্গ : পুরুষ	RSR1870096 ফটো উপলব্ধ	249 নাম : প্রকাশ বাউরী মায়ের নাম: নিয়তি বাউরী বাড়ির নং : এন0108 বয়স : 26 লিঙ্গ : পুরুষ	RSR1870146 ফটো উপলব্ধ
250 নাম : কার্তিক বাউরী পিতার নাম: মোহন বাউরী বাড়ির নং : এন0105 বয়স : 26 লিঙ্গ : পুরুষ	RSR1870070 ফটো উপলব্ধ	251 নাম : অরুণ বাউরী পিতার নাম: অমর বাউরী বাড়ির নং : n0034 বয়স : 28 লিঙ্গ : পুরুষ	RSR1669563 ফটো উপলব্ধ	252 নাম : সুকুমারী বাউরী স্বামীর নাম: বৃধু বাউরী বাড়ির নং : n0218 বয়স : 35 লিঙ্গ : মহিলা	RSR1741032 ফটো উপলব্ধ
253 নাম : খুশি বাউরী স্বামীর নাম: কাজল বাউরী বাড়ির নং : n0222 বয়স : 27 লিঙ্গ : মহিলা	RSR1746551 ফটো উপলব্ধ	254 নাম : কাজল বাউরী পিতার নাম: লখু বাউরী বাড়ির নং : n0029 বয়স : 31 লিঙ্গ : পুরুষ	RSR1669589 ফটো উপলব্ধ	255 নাম : দিপেশ বাউরী পিতার নাম: হেমন্ত বাউরী বাড়ির নং : n0037 বয়স : 28 লিঙ্গ : পুরুষ	RSR1669571 ফটো উপলব্ধ
256 নাম : তাপস বাউরী পিতার নাম: মানিক বাউরী বাড়ির নং : n0043 বয়স : 35 লিঙ্গ : পুরুষ	RSR1341171 ফটো উপলব্ধ	257 নাম : দিলীপ বাউরী পিতার নাম: হরিপ্রসন্ন বাউরী বাড়ির নং : n0104 বয়স : 63 লিঙ্গ : পুরুষ	WB/42/291/573331 ফটো উপলব্ধ	258 নাম : মোহন বাউরী পিতার নাম: সর্বেশ্বর বাউরী বাড়ির নং : n0105 বয়স : 68 লিঙ্গ : পুরুষ	WB/42/291/573330 ফটো উপলব্ধ
259 নাম : রিয়া বাউরী পিতার নাম: অমিত বাউরী বাড়ির নং : এন0101 বয়স : 21 লিঙ্গ : মহিলা	RSR2258325 ফটো উপলব্ধ	260 নাম : মল্লিকা বাউরী স্বামীর নাম: সুধন বাউরী বাড়ির নং : n0175 বয়স : 49 লিঙ্গ : মহিলা	RSR1262245 ফটো উপলব্ধ	261 নাম : সুধন বাউরী পিতার নাম: জলধর বাউরী বাড়ির নং : n0174 বয়স : 54 লিঙ্গ : পুরুষ	RSR1262237 ফটো উপলব্ধ
262 নাম : গনেশ বাউরী মায়ের নাম: ফিরুবালা বাউরী বাড়ির নং : n0173 বয়স : 46 লিঙ্গ : পুরুষ	RSR1262187 ফটো উপলব্ধ	263 নাম : মামনি বাউরী স্বামীর নাম: নয়ন বাউরী বাড়ির নং : n0157 বয়স : 39 লিঙ্গ : মহিলা	RSR1419423 ফটো উপলব্ধ	264 নাম : নয়ন বাউরী পিতার নাম: হারু বাউরী বাড়ির নং : n0157 বয়স : 43 লিঙ্গ : পুরুষ	CBF2707198 ফটো উপলব্ধ
265 নাম : স্বাদেশ্বরী বেহেরা স্বামীর নাম: নিবারুণ বেহেরা বাড়ির নং : n0115 বয়স : 48 লিঙ্গ : মহিলা	WB/42/292/210457 ফটো উপলব্ধ	266 নাম : নিবারুণ বেহেরা পিতার নাম: পশুপতি বেহেরা বাড়ির নং : n0115 বয়স : 58 লিঙ্গ : পুরুষ	WB/42/292/210416 ফটো উপলব্ধ	267 নাম : রবিতা বাউরী পিতার নাম: কানাই বাউরী বাড়ির নং : n0115 বয়স : 30 লিঙ্গ : মহিলা	RSR1511971 ফটো উপলব্ধ
268 নাম : লক্ষী বাউরী পিতার নাম: কানাই বাউরী বাড়ির নং : n0115 বয়স : 36 লিঙ্গ : মহিলা	RSR1262021 ফটো উপলব্ধ	269 নাম : মীনা বাউরী স্বামীর নাম: কানাই বাউরী বাড়ির নং : n0115 বয়স : 65 লিঙ্গ : মহিলা	WB/42/291/573074 ফটো উপলব্ধ	270 নাম : কানাই বাউরী পিতার নাম: ধানা বাউরী বাড়ির নং : n0115 বয়স : 75 লিঙ্গ : পুরুষ	WB/42/291/573109 ফটো উপলব্ধ

271 নাম : সুনিতা বাউরী স্বামীর নাম: সমীর বাউরী বাড়ির নং : n0114 বয়স : 33 লিঙ্গ : মহিলা	RSR1419415 ফটো উপলব্ধ	272 নাম : ছায়া বাপ্দী স্বামীর নাম: মধুসূদন বাপ্দী বাড়ির নং : n0114 বয়স : 31 লিঙ্গ : মহিলা	RSR1609940 ফটো উপলব্ধ	273 নাম : মধুসূদন বাপ্দী পিতার নাম: প্রহ্লাদ বাপ্দী বাড়ির নং : n0114 বয়স : 34 লিঙ্গ : পুরুষ	RSR1511906 ফটো উপলব্ধ
274 নাম : ডাবলু বাউরী পিতার নাম: লক্ষ বাউরী বাড়ির নং : n0114 বয়স : 34 লিঙ্গ : পুরুষ	RSR1341429 ফটো উপলব্ধ	275 নাম : লক্ষন বাউরী পিতার নাম: ষষ্ঠী বাউরী বাড়ির নং : n0114 বয়স : 38 লিঙ্গ : পুরুষ	RSR1095231 ফটো উপলব্ধ	276 নাম : কাঞ্চন বাউরী স্বামীর নাম: লাল বাউরী বাড়ির নং : n0114 বয়স : 37 লিঙ্গ : মহিলা	RSR0026419 ফটো উপলব্ধ
277 নাম : লাল বাউরী পিতার নাম: ষষ্ঠী বাউরী বাড়ির নং : n0114 বয়স : 38 লিঙ্গ : পুরুষ	RSR0026401 ফটো উপলব্ধ	278 নাম : চামেলী বাউরী স্বামীর নাম: লক্ষন বাউরী বাড়ির নং : n0114 বয়স : 44 লিঙ্গ : মহিলা	RSR1262013 ফটো উপলব্ধ	279 নাম : অসীম বাউরী পিতার নাম: লক্ষণ বাউরী বাড়ির নং : এন0114 বয়স : 20 লিঙ্গ : পুরুষ	RSR2390342 ফটো উপলব্ধ
280 নাম : বুধু বাউরী পিতার নাম: সমর বাউরী বাড়ির নং : n0113 বয়স : 32 লিঙ্গ : পুরুষ	RSR1511955 ফটো উপলব্ধ	281 নাম : রেখা বাউরী স্বামীর নাম: পবন বাউরী বাড়ির নং : n0113 বয়স : 34 লিঙ্গ : মহিলা	RSR1419498 ফটো উপলব্ধ	282 নাম : পবন বাউরী পিতার নাম: নিমাই বাউরী বাড়ির নং : n0113 বয়স : 38 লিঙ্গ : পুরুষ	RSR1262005 ফটো উপলব্ধ
283 নাম : নয়নী বাউরী স্বামীর নাম: নব বাউরী বাড়ির নং : n0113 বয়স : 36 লিঙ্গ : মহিলা	RSR1261999 ফটো উপলব্ধ	284 নাম : নব বাউরী পিতার নাম: নিমাই বাউরী বাড়ির নং : n0113 বয়স : 40 লিঙ্গ : পুরুষ	CBF2707628 ফটো উপলব্ধ	285 নাম : লেবা বাউরী স্বামীর নাম: নিমাই বাউরী বাড়ির নং : n0113 বয়স : 68 লিঙ্গ : মহিলা	CBF2810323 ফটো উপলব্ধ
286 নাম : উষা বাউরী স্বামীর নাম: ডাবলু বাউরী বাড়ির নং : n0112 বয়স : 31 লিঙ্গ : মহিলা	RSR1511849 ফটো উপলব্ধ	287 নাম : লক্ষন বাউরী পিতার নাম: অজয় বাউরী বাড়ির নং : n0112 বয়স : 36 লিঙ্গ : পুরুষ	RSR1419548 ফটো উপলব্ধ	288 নাম : সমীর বাউরী পিতার নাম: কানাই বাউরী বাড়ির নং : n0112 বয়স : 35 লিঙ্গ : পুরুষ	RSR1341411 ফটো উপলব্ধ
289 নাম : রিৎকি বাউরী স্বামীর নাম: সুকদেব বাউরী বাড়ির নং : n0112 বয়স : 33 লিঙ্গ : মহিলা	RSR1419571 ফটো উপলব্ধ	290 নাম : সুকদেব বাউরী পিতার নাম: কানাই বাউরী বাড়ির নং : n0112 বয়স : 44 লিঙ্গ : পুরুষ	RSR1262179 ফটো উপলব্ধ	291 নাম : অক্ষয় বাউরী পিতার নাম: দিলীপ বাউরী বাড়ির নং : n0111 বয়স : 34 লিঙ্গ : পুরুষ	RSR1261981 ফটো উপলব্ধ
292 নাম : মানিক বাউরী পিতার নাম: দরুন বাউরী বাড়ির নং : n0043 বয়স : 75 লিঙ্গ : পুরুষ	CBF2810273 ফটো উপলব্ধ	293 নাম : অন্ন বাউরী স্বামীর নাম: মানিক বাউরী বাড়ির নং : n0043 বয়স : 48 লিঙ্গ : মহিলা	CBF2810281 ফটো উপলব্ধ	294 নাম : অশোক বাউরী পিতার নাম: দরুন বাউরী বাড়ির নং : n0043 বয়স : 62 লিঙ্গ : পুরুষ	CBF2620060 ফটো উপলব্ধ
295 নাম : শৌউরী বাউরী স্বামীর নাম: অশোক বাউরী বাড়ির নং : n0043 বয়স : 59 লিঙ্গ : মহিলা	CBF2620078 ফটো উপলব্ধ	296 নাম : চিত্তা বাউরী স্বামীর নাম: সুচাঁদ বাউরী বাড়ির নং : n0043 বয়স : 49 লিঙ্গ : মহিলা	WB/42/291/573101 ফটো উপলব্ধ	297 নাম : কটি বাউরী স্বামীর নাম: অষ্টম বাউরী বাড়ির নং : n0043 বয়স : 36 লিঙ্গ : মহিলা	RSR0026336 ফটো উপলব্ধ
298 নাম : আদরী বাউরী স্বামীর নাম: তাপস বাউরী বাড়ির নং : n0043 বয়স : 33 লিঙ্গ : মহিলা	RSR1419522 ফটো উপলব্ধ	299 নাম : মায়াদেবী বাউরী স্বামীর নাম: বন্দীরাম বাউরী বাড়ির নং : n0029 বয়স : 68 লিঙ্গ : মহিলা	WB/42/291/573059 ফটো উপলব্ধ	300 নাম : অনিমা বাউরী পিতার নাম: বন্দীরাম বাউরী বাড়ির নং : n0029 বয়স : 42 লিঙ্গ : মহিলা	RSR1261924 ফটো উপলব্ধ

301 নাম : পিংকী বাউরী মায়ের নাম: অনিমা বাউরী বাড়ির নং : n0029 বয়স : 30 লিঙ্গ : মহিলা	RSR1511989 ফটো উপলব্ধ	302 নাম : তারক বাউরী পিতার নাম: বন্দিরাম বাউরী বাড়ির নং : n0029 বয়স : 30 লিঙ্গ : পুরুষ	RSR1511898 ফটো উপলব্ধ	303 নাম : কালো বাউরী পিতার নাম: পঞ্চানন বাউরী বাড়ির নং : n0031 বয়স : 65 লিঙ্গ : পুরুষ	WB/42/291/573152 ফটো উপলব্ধ
304 নাম : ছোটন বাউরী পিতার নাম: কালো বাউরী বাড়ির নং : n0031 বয়স : 38 লিঙ্গ : পুরুষ	RSR0026229 ফটো উপলব্ধ	305 নাম : অমিত বাউরী পিতার নাম: কালো বাউরী বাড়ির নং : n0031 বয়স : 38 লিঙ্গ : পুরুষ	RSR0026237 ফটো উপলব্ধ	306 নাম : অশোকা বাউরী স্বামীর নাম: শান্তি বাউরী বাড়ির নং : n0032 বয়স : 75 লিঙ্গ : মহিলা	WB/42/291/573235 ফটো উপলব্ধ
307 নাম : সরস্বতী বাউরী স্বামীর নাম: সুনীল বাউরী বাড়ির নং : n0032 বয়স : 65 লিঙ্গ : মহিলা	WB/42/291/573157 ফটো উপলব্ধ	308 নাম : সবিতা দাস বাউরী স্বামীর নাম: ধনঞ্জয় বাউরী বাড়ির নং : n0032 বয়স : 40 লিঙ্গ : মহিলা	RSR1262161 ফটো উপলব্ধ	309 নাম : চন্দন বাউরী পিতার নাম: সুনীল বাউরী বাড়ির নং : n0032 বয়স : 35 লিঙ্গ : পুরুষ	RSR1261957 ফটো উপলব্ধ
310 নাম : সঞ্জয় বাউরী পিতার নাম: সুনীল বাউরী বাড়ির নং : n0032 বয়স : 38 লিঙ্গ : পুরুষ	RSR0026310 ফটো উপলব্ধ	311 নাম : চুমকী বাউরী স্বামীর নাম: সঞ্জয় বাউরী বাড়ির নং : n0032 বয়স : 36 লিঙ্গ : মহিলা	RSR1262153 ফটো উপলব্ধ	312 নাম : ভাস্কর বাউরী পিতার নাম: সঞ্জয় বাউরী বাড়ির নং : এন0032 বয়স : 20 লিঙ্গ : পুরুষ	RSR2361616 ফটো উপলব্ধ
313 নাম : দুঃখী বাউরী স্বামীর নাম: লক্ষ্মীনারায়ন বাউরী বাড়ির নং : n0033 বয়স : 68 লিঙ্গ : মহিলা	WB/42/291/573207 ফটো উপলব্ধ	314 নাম : শীতলা বাউরী স্বামীর নাম: মথন বাউরী বাড়ির নং : n0033 বয়স : 56 লিঙ্গ : মহিলা	RSR0026369 ফটো উপলব্ধ	315 নাম : তুফান বাউরী পিতার নাম: লক্ষ্মীনারায়ন বাউরী বাড়ির নং : n0033 বয়স : 48 লিঙ্গ : পুরুষ	WB/42/291/573067 ফটো উপলব্ধ
316 নাম : দুলালী বাউরী স্বামীর নাম: তুফান বাউরী বাড়ির নং : n0033 বয়স : 40 লিঙ্গ : মহিলা	CBF2707669 ফটো উপলব্ধ	317 নাম : দশরথ বাউরী পিতার নাম: মথন বাউরী বাড়ির নং : n0033 বয়স : 34 লিঙ্গ : মহিলা	RSR1341163 ফটো উপলব্ধ	318 নাম : সুলোচনা বাউরী স্বামীর নাম: নিমাই বাউরী বাড়ির নং : n0034 বয়স : 58 লিঙ্গ : মহিলা	WB/42/291/573218 ফটো উপলব্ধ
319 নাম : অমর বাউরী পিতার নাম: নিমাই বাউরী বাড়ির নং : n0034 বয়স : 50 লিঙ্গ : পুরুষ	WB/42/291/573043 ফটো উপলব্ধ	320 নাম : সুজাতা বাউরী স্বামীর নাম: অমর বাউরী বাড়ির নং : n0034 বয়স : 48 লিঙ্গ : মহিলা	WB/42/291/573219 ফটো উপলব্ধ	321 নাম : কনিকা বাউরী স্বামীর নাম: গনেশ বাউরী বাড়ির নং : n0034 বয়স : 40 লিঙ্গ : মহিলা	RSR1262195 ফটো উপলব্ধ
322 নাম : ভবানী বাউরী স্বামীর নাম: নাড বাউরী বাড়ির নং : n0036 বয়স : 65 লিঙ্গ : মহিলা	WB/42/291/573076 ফটো উপলব্ধ	323 নাম : সুনীল বাউরী পিতার নাম: নাড বাউরী বাড়ির নং : n0036 বয়স : 49 লিঙ্গ : পুরুষ	WB/42/291/573017 ফটো উপলব্ধ	324 নাম : চায়না বাউরী স্বামীর নাম: সুনীল বাউরী বাড়ির নং : n0036 বয়স : 44 লিঙ্গ : মহিলা	CBF2707594 ফটো উপলব্ধ
325 নাম : বলাই বাউরী পিতার নাম: ধনঞ্জয় বাউরী বাড়ির নং : n0037 বয়স : 70 লিঙ্গ : পুরুষ	WB/42/291/573050 ফটো উপলব্ধ	326 নাম : লেবু বাউরী স্বামীর নাম: বলাই বাউরী বাড়ির নং : n0037 বয়স : 65 লিঙ্গ : মহিলা	WB/42/291/573148 ফটো উপলব্ধ	327 নাম : মাহাস্ত বাউরী পিতার নাম: বলাই বাউরী বাড়ির নং : n0037 বয়স : 52 লিঙ্গ : পুরুষ	WB/42/291/573065 ফটো উপলব্ধ
328 নাম : রুপা বাউরী স্বামীর নাম: মাহাস্ত বাউরী বাড়ির নং : n0037 বয়স : 45 লিঙ্গ : মহিলা	CBF2620144 ফটো উপলব্ধ	329 নাম : হেমন্ত বাউরী পিতার নাম: বলাই বাউরী বাড়ির নং : n0037 বয়স : 52 লিঙ্গ : পুরুষ	WB/42/291/573014 ফটো উপলব্ধ	330 নাম : ববি বাউরী স্বামীর নাম: হেমন্ত বাউরী বাড়ির নং : n0037 বয়স : 46 লিঙ্গ : মহিলা	CBF2620136 ফটো উপলব্ধ

331 নাম : বিকাশ বাউরী পিতার নাম: অশোক বাউরী বাড়ির নং : n0040 বয়স : 45 লিঙ্গ : পুরুষ	CBF2707701 ফটো উপলব্ধ	332 নাম : সীমা বাউরী স্বামীর নাম: বিকাশ বাউরী বাড়ির নং : n0040 বয়স : 36 লিঙ্গ : মহিলা	RSR1261965 ফটো উপলব্ধ	333 নাম : প্রতিমা বাউরী স্বামীর নাম: সমীর রায় বাউরী বাড়ির নং : n0040 বয়স : 42 লিঙ্গ : মহিলা	RSR1511633 ফটো উপলব্ধ
334 নাম : সমীর রায় (বাউরী) পিতার নাম: জীতেন রায় (বাউরী) বাড়ির নং : n0040 বয়স : 41 লিঙ্গ : পুরুষ	RSR1095496 ফটো উপলব্ধ	335 নাম : কার্তিক বাউরী পিতার নাম: মানু বাউরী বাড়ির নং : n0040 বয়স : 32 লিঙ্গ : পুরুষ	RSR1511732 ফটো উপলব্ধ	336 নাম : আকাশী বাউরী স্বামীর নাম: কার্তিক বাউরী বাড়ির নং : n0040 বয়স : 30 লিঙ্গ : মহিলা	RSR1511740 ফটো উপলব্ধ
337 নাম : মঙ্গলী বাউরী স্বামীর নাম: বৃধন বাউরী বাড়ির নং : n0044 বয়স : 55 লিঙ্গ : মহিলা	WB/42/291/573338 ফটো উপলব্ধ	338 নাম : অপর্ণা বাউরী স্বামীর নাম: মানু বাউরী বাড়ির নং : n0047 বয়স : 50 লিঙ্গ : মহিলা	WB/42/291/573223 ফটো উপলব্ধ	339 নাম : তপু বাউরী পিতার নাম: মানু বাউরী বাড়ির নং : n0047 বয়স : 35 লিঙ্গ : মহিলা	RSR1341130 ফটো উপলব্ধ
340 নাম : ফুলকুমারী বাউরী স্বামীর নাম: মনটাণ্ডা বাউরী বাড়ির নং : n0048 বয়স : 58 লিঙ্গ : মহিলা	WB/42/291/573255 ফটো উপলব্ধ	341 নাম : বিশ্বনাথ বাউরি পিতার নাম: খুদিরাম বাউরী বাড়ির নং : n0049 বয়স : 50 লিঙ্গ : পুরুষ	CBF2619849 ফটো উপলব্ধ	342 নাম : সরস্বতী বাউরি স্বামীর নাম: বিশ্বনাথ বাউরী বাড়ির নং : n0049 বয়স : 48 লিঙ্গ : মহিলা	CBF2619856 ফটো উপলব্ধ
343 নাম : বচন বাউরী পিতার নাম: অনাথ বাউরী বাড়ির নং : n0050 বয়স : 40 লিঙ্গ : পুরুষ	RSR1095512 ফটো উপলব্ধ	344 নাম : চৈতালী বাউরী স্বামীর নাম: বচন বাউরী বাড়ির নং : n0050 বয়স : 38 লিঙ্গ : মহিলা	RSR1341452 ফটো উপলব্ধ	345 নাম : মনা বাউরী পিতার নাম: খুদি বাউরী বাড়ির নং : n0052 বয়স : 48 লিঙ্গ : পুরুষ	RSR1341114 ফটো উপলব্ধ
346 নাম : বীরেন বাউরী পিতার নাম: মিতু বাউরী বাড়ির নং : n0100 বয়স : 48 লিঙ্গ : পুরুষ	CBF2620193 ফটো উপলব্ধ	347 নাম : নমিতা বাউরী স্বামীর নাম: বীরেন বাউরী বাড়ির নং : n0100 বয়স : 40 লিঙ্গ : মহিলা	CBF2707552 ফটো উপলব্ধ	348 নাম : বিকাশ সরকার পিতার নাম: উদিশাল সরকার বাড়ির নং : n0100 বয়স : 39 লিঙ্গ : পুরুষ	RSR0026245 ফটো উপলব্ধ
349 নাম : নমিতা সরকার স্বামীর নাম: বিকাশ সরকার বাড়ির নং : n0100 বয়স : 35 লিঙ্গ : মহিলা	RSR1341205 ফটো উপলব্ধ	350 নাম : রিতা সরকার স্বামীর নাম: প্রকাশ সরকার বাড়ির নং : n0100 বয়স : 36 লিঙ্গ : মহিলা	RSR1095462 ফটো উপলব্ধ	351 নাম : রবি বাউরি পিতার নাম: নমিতা বাউরি বাড়ির নং : এন0100 বয়স : 20 লিঙ্গ : পুরুষ	RSR2361822 ফটো উপলব্ধ
352 নাম : বিনয় বাউরী পিতার নাম: লম্বু বাউরী বাড়ির নং : n0101 বয়স : 60 লিঙ্গ : পুরুষ	WB/42/291/573225 ফটো উপলব্ধ	353 নাম : কৃষ্ণা বাউরী স্বামীর নাম: বিনয় বাউরী বাড়ির নং : n0101 বয়স : 52 লিঙ্গ : মহিলা	WB/42/291/573220 ফটো উপলব্ধ	354 নাম : অভিজিৎ বাউরী পিতার নাম: বিনয় বাউরী বাড়ির নং : n0101 বয়স : 44 লিঙ্গ : পুরুষ	CBF2707719 ফটো উপলব্ধ
355 নাম : সুমিতা বাউরী স্বামীর নাম: অভিজিৎ বাউরী বাড়ির নং : n0101 বয়স : 37 লিঙ্গ : মহিলা	RSR0026195 ফটো উপলব্ধ	356 নাম : শান্তনা বাউরী স্বামীর নাম: অমিত বাউরী বাড়ির নং : n0101 বয়স : 39 লিঙ্গ : মহিলা	RSR1261973 ফটো উপলব্ধ	357 নাম : তাপসী বাউরী পিতার নাম: দিলীপ বাউরী বাড়ির নং : n0104 বয়স : 35 লিঙ্গ : মহিলা	RSR1152412 ফটো উপলব্ধ
358 নাম : বাসন্তী বাউরী স্বামীর নাম: মোহন বাউরী বাড়ির নং : n0105 বয়স : 40 লিঙ্গ : মহিলা	CBF2707560 ফটো উপলব্ধ	359 নাম : স্বপন বাউরী পিতার নাম: সর্বেশ্বর বাউরী বাড়ির নং : n0105 বয়স : 50 লিঙ্গ : পুরুষ	CBF2269751 ফটো উপলব্ধ	360 নাম : মঞ্জু বাউরী স্বামীর নাম: স্বপন বাউরী বাড়ির নং : n0105 বয়স : 48 লিঙ্গ : মহিলা	WB/42/291/573204 ফটো উপলব্ধ

361 নাম : ভ্রমরা বাউরী পিতার নাম: অনুকুল বাউরী বাড়ির নং : n0106 বয়স : 60 লিঙ্গ : পুরুষ	CBF2620037 ফটো উপলব্ধ	362 নাম : বিপদতারন বাউরী পিতার নাম: রবি বাউরী বাড়ির নং : n0106 বয়স : 47 লিঙ্গ : পুরুষ	RSR1609916 ফটো উপলব্ধ	363 নাম : দুলালী বাউরী স্বামীর নাম: জয়ন্ত বাউরী বাড়ির নং : n0108 বয়স : 53 লিঙ্গ : মহিলা	WB/42/291/573160 ফটো উপলব্ধ
364 নাম : আকাশ বাউরী পিতার নাম: জয়ন্ত বাউরী বাড়ির নং : n0108 বয়স : 33 লিঙ্গ : পুরুষ	RSR1419514 ফটো উপলব্ধ	365 নাম : নিয়তি বাউরী পিতার নাম: প্রশান্ত বাউরী বাড়ির নং : n0108 বয়স : 49 লিঙ্গ : পুরুষ	RSR0026682 ফটো উপলব্ধ	366 নাম : অনপ টুডু পিতার নাম: অমর টুডু বাড়ির নং : N0026 বয়স : 24 লিঙ্গ : পুরুষ	RSR2009777 ফটো উপলব্ধ
367 নাম : কালিচরণ বাউরী পিতার নাম: দিলীপ বাউরী বাড়ির নং : N0035 বয়স : 24 লিঙ্গ : পুরুষ	RSR2009959 ফটো উপলব্ধ	368 নাম : সন্দিপ বাউরী পিতার নাম: সুনীল বাউরী বাড়ির নং : এন0036 বয়স : 23 লিঙ্গ : পুরুষ	RSR2103828 ফটো উপলব্ধ	369 নাম : বৃধু বাউরী পিতার নাম: বিশ্বনাথ বাউরী বাড়ির নং : এন0000 বয়স : 26 লিঙ্গ : পুরুষ	RSR2103802 ফটো উপলব্ধ
370 নাম : চণ্ডী বাউরী পিতার নাম: বিশ্বনাথ বাউরী বাড়ির নং : এন0049 বয়স : 22 লিঙ্গ : পুরুষ	RSR2336519 ফটো উপলব্ধ	371 নাম : আশা বাউরী পিতার নাম: সুনীল বাউরী বাড়ির নং : এন0036 বয়স : 21 লিঙ্গ : মহিলা	RSR2258549 ফটো উপলব্ধ	372 নাম : দিয়া বাউরী পিতার নাম: বচন বাউরী বাড়ির নং : এন0050 বয়স : 22 লিঙ্গ : মহিলা	RSR2258275 ফটো উপলব্ধ
373 নাম : পবন বাউরী পিতার নাম: সমীর বাউরী বাড়ির নং : এন0040 বয়স : 23 লিঙ্গ : পুরুষ	RSR2258648 ফটো উপলব্ধ	374 নাম : সুদীপ বাউরী পিতার নাম: গণেশ বাউরী বাড়ির নং : এন0173 বয়স : 22 লিঙ্গ : পুরুষ	RSR2258390 ফটো উপলব্ধ	375 নাম : রাজেশ বাউরী পিতার নাম: গণেশ বাউরী বাড়ির নং : এন0173 বয়স : 24 লিঙ্গ : পুরুষ	RSR2258416 ফটো উপলব্ধ
376 নাম : চণ্ডী বাউরী পিতার নাম: তুফান বাউরী বাড়ির নং : এন0033 বয়স : 22 লিঙ্গ : পুরুষ	RSR2258432 ফটো উপলব্ধ	377 নাম : সোনালী বাউরী স্বামীর নাম: চণ্ডী বাউরী বাড়ির নং : এন0033 বয়স : 21 লিঙ্গ : মহিলা	RSR2258358 ফটো উপলব্ধ	378 নাম : রিতিকা বাউরী স্বামীর নাম: বিকাশ বাউরী বাড়ির নং : এন0108 বয়স : 24 লিঙ্গ : মহিলা	RSR2190817 ফটো উপলব্ধ
379 নাম : রীনা বাউরী স্বামীর নাম: কালো বাউরী বাড়ির নং : n0031 বয়স : 63 লিঙ্গ : মহিলা	RSR2241792 ফটো উপলব্ধ	380 নাম : দীনেশ বাউরী পিতার নাম: হেমন্ত বাউরী বাড়ির নং : এন0037 বয়স : 24 লিঙ্গ : পুরুষ	RSR2190726 ফটো উপলব্ধ	381 নাম : প্রতিমা বাউরী স্বামীর নাম: দিপেশ বাউরী বাড়ির নং : এন0037 বয়স : 22 লিঙ্গ : মহিলা	RSR2336543 ফটো উপলব্ধ
382 নাম : দিলীপ বাউরী পিতার নাম: বিজয় বাউরী বাড়ির নং : n0111 বয়স : 54 লিঙ্গ : পুরুষ	RSR2233765 ফটো উপলব্ধ	383 নাম : পৌতম বাগ্দী পিতার নাম: মনোরঞ্জন বাগ্দী বাড়ির নং : 0001 বয়স : 52 লিঙ্গ : পুরুষ	RSR2241008 ফটো উপলব্ধ	384 নাম : রাজু বাগ্দী পিতার নাম: বিনয় বাগ্দী বাড়ির নং : এন0064 বয়স : 26 লিঙ্গ : পুরুষ	RSR2258572 ফটো উপলব্ধ
385 নাম : মঞ্জলী বাগ্দী পিতার নাম: রবি বাগ্দী বাড়ির নং : এন0000 বয়স : 27 লিঙ্গ : মহিলা	RSR2103927 ফটো উপলব্ধ	386 নাম : পিঙ্কি সাহানি স্বামীর নাম: দীপক সাহানি বাড়ির নং : এন0196 বয়স : 37 লিঙ্গ : মহিলা	CBF2922953 ফটো উপলব্ধ	387 নাম : প্রভাত বাগ্দী পিতার নাম: সনাতন বাগ্দী বাড়ির নং : n0199 বয়স : 42 লিঙ্গ : পুরুষ	CBF2266567 ফটো উপলব্ধ
388 নাম : নিয়তি বাগ্দী স্বামীর নাম: মদন বাগ্দী বাড়ির নং : n0200 বয়স : 59 লিঙ্গ : মহিলা	WB/42/291/567406 ফটো উপলব্ধ	389 নাম : সজনী বাগ্দী স্বামীর নাম: সুভাষ বাগ্দী বাড়ির নং : n0201 বয়স : 48 লিঙ্গ : মহিলা	CBF0982355 ফটো উপলব্ধ	390 নাম : সুভাষ বাগ্দী পিতার নাম: সনাতন বাগ্দী বাড়ির নং : n0202 বয়স : 53 লিঙ্গ : পুরুষ	WB/42/291/567586 ফটো উপলব্ধ

391 নাম : রঞ্জন বাগ্দী পিতার নাম: সুভাষ বাগ্দী বাড়ির নং : n0198 বয়স : 31 লিঙ্গ : পুরুষ	RSR1419084 ফটো উপলব্ধ	392 নাম : নিলীমা বাগ্দী স্বামীর নাম: প্রভাত বাগ্দী বাড়ির নং : n0197 বয়স : 38 লিঙ্গ : মহিলা	RSR1151141 ফটো উপলব্ধ	393 নাম : মদন বাগ্দী পিতার নাম: নাথুরাম বাগ্দী বাড়ির নং : n0196 বয়স : 70 লিঙ্গ : পুরুষ	WB/42/291/567575 ফটো উপলব্ধ
394 নাম : ষষ্ঠী বাগ্দী পিতার নাম: মদন বাগ্দী বাড়ির নং : n0193 বয়স : 38 লিঙ্গ : পুরুষ	CBF2923381 ফটো উপলব্ধ	395 নাম : রাজেশ বাগ্দী পিতার নাম: কার্তিক বাগ্দী বাড়ির নং : n0139 বয়স : 32 লিঙ্গ : পুরুষ	RSR1511930 ফটো উপলব্ধ	396 নাম : সরস্বতী বাগ্দী স্বামীর নাম: কার্তিক বাগ্দী বাড়ির নং : n0139 বয়স : 66 লিঙ্গ : মহিলা	CBF2810349 ফটো উপলব্ধ
397 নাম : রেনুকা বাগ্দী স্বামীর নাম: সমীর বাগ্দী বাড়ির নং : n0119 বয়স : 33 লিঙ্গ : মহিলা	RSR1341320 ফটো উপলব্ধ	398 নাম : সমীর বাগ্দী পিতার নাম: বামচরণ বাগ্দী বাড়ির নং : n0119 বয়স : 34 লিঙ্গ : পুরুষ	RSR1341312 ফটো উপলব্ধ	399 নাম : কনিকা বাগ্দী স্বামীর নাম: বামচরণ বাগ্দী বাড়ির নং : n0119 বয়স : 55 লিঙ্গ : মহিলা	WB/42/291/573064 ফটো উপলব্ধ
400 নাম : পূর্ণিমা বাগ্দী পিতার নাম: মনোরঞ্জন বাগ্দী বাড়ির নং : n0118 বয়স : 37 লিঙ্গ : মহিলা	RSR0027052 ফটো উপলব্ধ	401 নাম : ফটিক বাগ্দী পিতার নাম: মনোরঞ্জন বাগ্দী বাড়ির নং : n0118 বয়স : 37 লিঙ্গ : পুরুষ	RSR1262047 ফটো উপলব্ধ	402 নাম : নীলমনি বাগ্দী স্বামীর নাম: মনোরঞ্জন বাগ্দী বাড়ির নং : n0118 বয়স : 65 লিঙ্গ : মহিলা	WB/42/291/573066 ফটো উপলব্ধ
403 নাম : বিশ্বনাথ বাগ্দী পিতার নাম: কাজল বাগ্দী বাড়ির নং : n0102 বয়স : 39 লিঙ্গ : পুরুষ	RSR0027011 ফটো উপলব্ধ	404 নাম : লক্ষী বাগ্দী স্বামীর নাম: কাজল বাগ্দী বাড়ির নং : n0102 বয়স : 52 লিঙ্গ : মহিলা	RSR1095322 ফটো উপলব্ধ	405 নাম : গোপাল বাগ্দী পিতার নাম: শান্তি বাগ্দী বাড়ির নং : n0102 বয়স : 32 লিঙ্গ : পুরুষ	RSR1341247 ফটো উপলব্ধ
406 নাম : শেফালী বাগ্দী স্বামীর নাম: রহিত বাগ্দী বাড়ির নং : n0102 বয়স : 35 লিঙ্গ : মহিলা	RSR1095314 ফটো উপলব্ধ	407 নাম : রহিত বাগ্দী পিতার নাম: শান্তি বাগ্দী বাড়ির নং : n0102 বয়স : 41 লিঙ্গ : পুরুষ	CBF2707651 ফটো উপলব্ধ	408 নাম : পূর্ণিমা বাগ্দী স্বামীর নাম: রবি বাগ্দী বাড়ির নং : n0102 বয়স : 46 লিঙ্গ : মহিলা	CBF2620227 ফটো উপলব্ধ
409 নাম : রবি বাগ্দী পিতার নাম: শান্তি বাগ্দী বাড়ির নং : n0102 বয়স : 52 লিঙ্গ : পুরুষ	WB/42/291/573026 ফটো উপলব্ধ	410 নাম : ববি বাগ্দী স্বামীর নাম: বিনয় বাগ্দী বাড়ির নং : n0064 বয়স : 39 লিঙ্গ : মহিলা	RSR0027078 ফটো উপলব্ধ	411 নাম : বিনয় বাগ্দী পিতার নাম: পটল বাগ্দী বাড়ির নং : n0064 বয়স : 42 লিঙ্গ : পুরুষ	RSR0027060 ফটো উপলব্ধ
412 নাম : শঙ্কর বাগ্দী পিতার নাম: কার্তিক বাগ্দী বাড়ির নং : n0064 বয়স : 49 লিঙ্গ : পুরুষ	CBF2810356 ফটো উপলব্ধ	413 নাম : শাখী বাগ্দী স্বামীর নাম: গোপাল বাগ্দী বাড়ির নং : n0102 বয়স : 30 লিঙ্গ : মহিলা	RSR1610039 ফটো উপলব্ধ	414 নাম : দীপক সাহানি পিতার নাম: নারদমুনি সাহানি বাড়ির নং : এন0196 বয়স : 41 লিঙ্গ : পুরুষ	CBF2922946 ফটো উপলব্ধ
415 নাম : রেনুকা বাগ্দী স্বামীর নাম: ফটিক বাগ্দী বাড়ির নং : n0118 বয়স : 28 লিঙ্গ : মহিলা	RSR1740992 ফটো উপলব্ধ	416 নাম : কুমার চাঁদ বাগ্দী পিতার নাম: মনোজ বাগ্দী বাড়ির নং : এন0118 বয়স : 22 লিঙ্গ : পুরুষ	RSR2390292 ফটো উপলব্ধ	417 নাম : পানি বাগ্দী স্বামীর নাম: শান্তি বাগ্দী বাড়ির নং : n0253 বয়স : 70 লিঙ্গ : মহিলা	WB/42/291/573033 ফটো উপলব্ধ
418 নাম : মমতা বাগ্দী স্বামীর নাম: অনাথ বাগ্দী বাড়ির নং : এন0119 বয়স : 28 লিঙ্গ : মহিলা	RSR1870062 ফটো উপলব্ধ	419 নাম : লক্ষ্মণ বাগ্দী পিতার নাম: বেচারাম বাগ্দী বাড়ির নং : এন0194 বয়স : 26 লিঙ্গ : পুরুষ	RSR1870138 ফটো উপলব্ধ	420 নাম : মীনা বাসকী অন্যান্য: পানি বাগ্দী বাড়ির নং : এন0253 বয়স : 57 লিঙ্গ : মহিলা	RSR1870187 ফটো উপলব্ধ

421	RSR2103851	ফটো উপলব্ধ	422	CBF2707586	ফটো উপলব্ধ	423	RSR1340843	ফটো উপলব্ধ
নাম : সুমি পাত্র বাপ্দী স্বামীর নাম: রাজেশ বাপ্দী বাড়ির নং : এন0194 বয়স : 23 লিঙ্গ : মহিলা			নাম : ছবি বাপ্দী(লেট) স্বামীর নাম: সুখেন লেট বাড়ির নং : n0140 বয়স : 41 লিঙ্গ : মহিলা			নাম : শিউলী বাপ্দী(লেট) স্বামীর নাম: যষ্ঠা বাপ্দী(লেট) বাড়ির নং : n0195 বয়স : 34 লিঙ্গ : মহিলা		
424	RSR1205285	ফটো উপলব্ধ	425	RSR1419605	ফটো উপলব্ধ	426	RSR1095447	ফটো উপলব্ধ
নাম : দিবাকর দে পিতার নাম: বামাপদ দে বাড়ির নং : এন0000 বয়স : 36 লিঙ্গ : পুরুষ			নাম : আতাউল ইসলাম পিতার নাম: নুরুল আলা বাড়ির নং : n0065 বয়স : 31 লিঙ্গ : পুরুষ			নাম : আমিনুল ইসলাম পিতার নাম: নুরুল আলা বাড়ির নং : n0065 বয়স : 38 লিঙ্গ : পুরুষ		
427	RSR2030211	ফটো উপলব্ধ	428	RSR2030146	ফটো উপলব্ধ	429	RSR1511716	ফটো উপলব্ধ
নাম : নুরুল আলা পিতার নাম: গোরচাঁদ বাড়ির নং : n0065 বয়স : 57 লিঙ্গ : পুরুষ			নাম : মুস্তারী বেগম স্বামীর নাম: নুরুল আলা বাড়ির নং : n0065 বয়স : 50 লিঙ্গ : মহিলা			নাম : আরজিনা বিবি পিতার নাম: লিয়াকোত আলী বাড়ির নং : n0187 বয়স : 30 লিঙ্গ : মহিলা		
430	RSR1511617	ফটো উপলব্ধ	431	RSR1610062	ফটো উপলব্ধ	432	RSR1341387	ফটো উপলব্ধ
নাম : রেহেনা বিবি স্বামীর নাম: আব্দুল মজিদ আনসারী বাড়ির নং : n0184 বয়স : 47 লিঙ্গ : মহিলা			নাম : জোসনি খাতুন স্বামীর নাম: কাশফুর রহমান বাড়ির নং : n0065 বয়স : 31 লিঙ্গ : মহিলা			নাম : সানোরা বিবি স্বামীর নাম: মনিরুল ইসলাম বাড়ির নং : n0065 বয়স : 33 লিঙ্গ : মহিলা		
433	RSR1341379	ফটো উপলব্ধ	434	RSR1341361	ফটো উপলব্ধ	435	CBF2707289	ফটো উপলব্ধ
নাম : মনিরুল ইসলাম পিতার নাম: গোলাম বাড়ির নং : n0065 বয়স : 40 লিঙ্গ : পুরুষ			নাম : আনোয়ার বিবি স্বামীর নাম: গোলাম কিবরিয়া (মিঞা) বাড়ির নং : n0065 বয়স : 69 লিঙ্গ : মহিলা			নাম : মঞ্জুলা বিবি স্বামীর নাম: সিরাজুল সেখ বাড়ির নং : n0262 বয়স : 41 লিঙ্গ : মহিলা		
436	RSR1870153	ফটো উপলব্ধ	437	RSR1669647	ফটো উপলব্ধ	438	RSR1867431	ফটো উপলব্ধ
নাম : হবিবা বিবি স্বামীর নাম: আবদুল আলিম বাড়ির নং : এন0000 বয়স : 46 লিঙ্গ : মহিলা			নাম : আরফামিনা বিবি স্বামীর নাম: নুরমহম্মদ হোসেন বাড়ির নং : n0211 বয়স : 52 লিঙ্গ : মহিলা			নাম : খুকি বাউরী স্বামীর নাম: অক্ষয় বাউরী বাড়ির নং : এন0000 বয়স : 25 লিঙ্গ : মহিলা		
439	RSR1183086	ফটো উপলব্ধ	440	RSR1850973	ফটো উপলব্ধ	441	RSR1610583	ফটো উপলব্ধ
নাম : ইন্দ্রজিৎ রবিদাস পিতার নাম: কার্তিক রবিদাস বাড়ির নং : এন0000 বয়স : 35 লিঙ্গ : পুরুষ			নাম : সাকিলা বিবি মায়ের নাম: ফিরু সেখ বাড়ির নং : n0255 বয়স : 29 লিঙ্গ : মহিলা			নাম : প্রার্থনা বাউড়ী স্বামীর নাম: গৌতম বাউড়ী বাড়ির নং : এন0000 বয়স : 31 লিঙ্গ : মহিলা		
442	CBF2708329	ফটো উপলব্ধ	443	RSR2010114	ফটো উপলব্ধ	444	RSR1746759	ফটো উপলব্ধ
নাম : গৌতম বাউরী পিতার নাম: দিলীপ বাউরী বাড়ির নং : এন0000 বয়স : 40 লিঙ্গ : পুরুষ			নাম : তারিখউল ইসলাম পিতার নাম: নুরুল আলা বাড়ির নং : N0065 বয়স : 33 লিঙ্গ : পুরুষ			নাম : নুরমিনা বেগম মায়ের নাম: আরফামিনা বিবি বাড়ির নং : n0242 বয়স : 34 লিঙ্গ : মহিলা		
445	CBF2810448	ফটো উপলব্ধ	446	RSR1419662	ফটো উপলব্ধ	447	WB/42/291/573217	ফটো উপলব্ধ
নাম : বসুমতি ভূঁইয়া স্বামীর নাম: মৃত অরুণ ভূঁইয়া বাড়ির নং : n0022 বয়স : 55 লিঙ্গ : মহিলা			নাম : বিশুজিৎ ভূঁইয়া পিতার নাম: অরুণ ভূঁইয়া বাড়ির নং : n0022 বয়স : 31 লিঙ্গ : পুরুষ			নাম : তিলকা রায় স্বামীর নাম: লক্ষন রায় বাড়ির নং : n0022 বয়স : 49 লিঙ্গ : মহিলা		
448	WB/42/291/573177	ফটো উপলব্ধ	449	WB/42/291/573178	ফটো উপলব্ধ	450	RSR1419340	ফটো উপলব্ধ
নাম : রবি ভূঁইয়া পিতার নাম: শংকর ভূঁইয়া বাড়ির নং : n0022 বয়স : 60 লিঙ্গ : পুরুষ			নাম : গীতা ভূঁইয়া স্বামীর নাম: রবি ভূঁইয়া বাড়ির নং : n0022 বয়স : 50 লিঙ্গ : মহিলা			নাম : শোভা ভূঁইয়া পিতার নাম: রবি ভূঁইয়া বাড়ির নং : n0022 বয়স : 33 লিঙ্গ : মহিলা		

451 নাম : অমল ভূইয়া পিতার নাম: বরুণ ভূইয়া বাড়ির নং : n0208 বয়স : 30 লিঙ্গ : পুরুষ	RSR1610138 ফটো উপলব্ধ	452 নাম : কম্পনা ভূইয়া রায় স্বামীর নাম: বরুণ ভূইয়া রায় বাড়ির নং : n0022 বয়স : 52 লিঙ্গ : মহিলা	CBF2620334 ফটো উপলব্ধ	453 নাম : জগন্নাথ ভূইয়া পিতার নাম: শংকর ভূইয়া বাড়ির নং : n0022 বয়স : 58 লিঙ্গ : পুরুষ	WB/42/291/573302 ফটো উপলব্ধ
454 নাম : সুরজিৎ ভূইয়া পিতার নাম: রবি ভূইয়া বাড়ির নং : n0022 বয়স : 31 লিঙ্গ : পুরুষ	RSR1419357 ফটো উপলব্ধ	455 নাম : দীপক ভকত পিতার নাম: শ্যামসুন্দর ভকত বাড়ির নং : n0128 বয়স : 33 লিঙ্গ : পুরুষ	RSR1341189 ফটো উপলব্ধ	456 নাম : দীপমালা ভকত পিতার নাম: শ্যামসুন্দর ভকত বাড়ির নং : n0128 বয়স : 36 লিঙ্গ : মহিলা	RSR1262062 ফটো উপলব্ধ
457 নাম : পুতুল ভকত স্বামীর নাম: শ্যামসুন্দর ভকত বাড়ির নং : n0128 বয়স : 70 লিঙ্গ : মহিলা	WB/42/291/573312 ফটো উপলব্ধ	458 নাম : সন্দীপ ভকত মায়ের নাম: পুতুল ভকত বাড়ির নং : এন0128 বয়স : 25 লিঙ্গ : পুরুষ	RSR1870203 ফটো উপলব্ধ	459 নাম : রীনা মুখার্জী স্বামীর নাম: কাজল মুখার্জী বাড়ির নং : n0172 বয়স : 53 লিঙ্গ : মহিলা	RSR1152321 ফটো উপলব্ধ
460 নাম : কাজল মুখার্জী পিতার নাম: কৃষ্ণগোপাল মুখার্জী বাড়ির নং : n0171 বয়স : 58 লিঙ্গ : পুরুষ	RSR1152297 ফটো উপলব্ধ	461 নাম : সৌমিক মুখার্জী পিতার নাম: কাজল মুখার্জী বাড়ির নং : এন0171 বয়স : 21 লিঙ্গ : পুরুষ	RSR2325793 ফটো উপলব্ধ	462 নাম : নন্দদুলাল মণ্ডল পিতার নাম: মুচিরাম মণ্ডল বাড়ির নং : n0129 বয়স : 75 লিঙ্গ : পুরুষ	WB/42/291/573343 ফটো উপলব্ধ
463 নাম : রাধারানী মণ্ডল স্বামীর নাম: নন্দদুলাল মণ্ডল বাড়ির নং : n0129 বয়স : 70 লিঙ্গ : মহিলা	WB/42/291/573344 ফটো উপলব্ধ	464 নাম : পার্থসারথী মণ্ডল পিতার নাম: নন্দদুলাল মণ্ডল বাড়ির নং : n0129 বয়স : 56 লিঙ্গ : পুরুষ	WB/42/291/573257 ফটো উপলব্ধ	465 নাম : চায়না মণ্ডল স্বামীর নাম: পার্থসারথী মণ্ডল বাড়ির নং : n0129 বয়স : 52 লিঙ্গ : মহিলা	CBF2810463 ফটো উপলব্ধ
466 নাম : শম্পা মন্ডল পিতার নাম: পরিমল মন্ডল বাড়ির নং : n0011 বয়স : 42 লিঙ্গ : মহিলা	CBF2620383 ফটো উপলব্ধ	467 নাম : প্রদীপকুমার মণ্ডল পিতার নাম: নন্দদুলাল মণ্ডল বাড়ির নং : n0129 বয়স : 52 লিঙ্গ : পুরুষ	WB/42/291/573328 ফটো উপলব্ধ	468 নাম : প্রবীরকুমার মণ্ডল পিতার নাম: নন্দদুলাল মণ্ডল বাড়ির নং : n0129 বয়স : 50 লিঙ্গ : পুরুষ	WB/42/291/573360 ফটো উপলব্ধ
469 নাম : পাপিয়া মণ্ডল স্বামীর নাম: প্রদীপ কুমার মণ্ডল বাড়ির নং : n0129 বয়স : 48 লিঙ্গ : মহিলা	CBF1708569 ফটো উপলব্ধ	470 নাম : বর্ণা মন্ডল (চোধুরী) স্বামীর নাম: প্রবীর কুমার মন্ডল বাড়ির নং : n0129 বয়স : 39 লিঙ্গ : মহিলা	RSR1610021 ফটো উপলব্ধ	471 নাম : মানস কুমার মন্ডল পিতার নাম: নির্মল মন্ডল বাড়ির নং : n0011 বয়স : 47 লিঙ্গ : পুরুষ	CBF1764075 ফটো উপলব্ধ
472 নাম : রাধারানী সাহু(মন্ডল) স্বামীর নাম: মানস কুমার মন্ডল বাড়ির নং : n0011 বয়স : 43 লিঙ্গ : মহিলা	CBF2707834 ফটো উপলব্ধ	473 নাম : জবা মন্ডল সাহা স্বামীর নাম: তাপস কুমার মন্ডল বাড়ির নং : n0011 বয়স : 36 লিঙ্গ : মহিলা	RSR0027292 ফটো উপলব্ধ	474 নাম : রিম্পি পন্ডিত স্বামীর নাম: শম্ভু পন্ডিত বাড়ির নং : n0011 বয়স : 30 লিঙ্গ : মহিলা	RSR1511724 ফটো উপলব্ধ
475 নাম : সৌম্যাদীপ মন্ডল পিতার নাম: প্রদীপ কুমার মন্ডল বাড়ির নং : এন0000 বয়স : 23 লিঙ্গ : পুরুষ	RSR2103893 ফটো উপলব্ধ	476 নাম : শেফালী মন্ডল স্বামীর নাম: পরিমল মন্ডল বাড়ির নং : n0011 বয়স : 67 লিঙ্গ : মহিলা	CBF2620375 ফটো উপলব্ধ	477 নাম : ছপলী মুরমু স্বামীর নাম: সোম মুরমু বাড়ির নং : n0088 বয়স : 61 লিঙ্গ : মহিলা	WB/42/291/573364 ফটো উপলব্ধ
478 নাম : ঠাকুরন মুর্মু স্বামীর নাম: মোড়ল মুর্মু বাড়ির নং : n0089 বয়স : 70 লিঙ্গ : মহিলা	CBF2810547 ফটো উপলব্ধ	479 নাম : বিসু মুর্মু পিতার নাম: মোড়ল মুর্মু বাড়ির নং : n0089 বয়স : 52 লিঙ্গ : পুরুষ	CBF2810554 ফটো উপলব্ধ	480 নাম : মণ্ডুর মুর্মু পিতার নাম: গনেশ মুর্মু বাড়ির নং : n0095 বয়স : 65 লিঙ্গ : পুরুষ	CBF2810539 ফটো উপলব্ধ

481 নাম : বড়ো মর্মু স্বামীর নাম: মর্মুর মর্মু বাড়ির নং : n0095 বয়স : 52 লিঙ্গ : মহিলা	CBF2620599 ফটো উপলব্ধ	482 নাম : মিত্তী মর্মু পিতার নাম: গনেশ মর্মু বাড়ির নং : n0098 বয়স : 68 লিঙ্গ : পুরুষ	WB/42/291/573094 ফটো উপলব্ধ	483 নাম : কালোমনি মর্মু স্বামীর নাম: মিত্তী মর্মু বাড়ির নং : n0098 বয়স : 68 লিঙ্গ : মহিলা	WB/42/291/573048 ফটো উপলব্ধ
484 নাম : দাসী মুরম পিতার নাম: মিত্তী মর্মু বাড়ির নং : এন0098 বয়স : 20 লিঙ্গ : মহিলা	RSR2337111 ফটো উপলব্ধ	485 নাম : ওসমান মিঞা পিতার নাম: সেখ আব্দুল কাদের মহম্মদ বাড়ির নং : এন0000 বয়স : 23 লিঙ্গ : পুরুষ	RSR2103877 ফটো উপলব্ধ	486 নাম : সেখ আব্দুলকাদের মহম্মদ পিতার নাম: সেখ আবুল মহম্মদ বাড়ির নং : n0070 বয়স : 50 লিঙ্গ : পুরুষ	CBF2620433 ফটো উপলব্ধ
487 নাম : মিরাজুন বিবি স্বামীর নাম: আব্দুল কাদের মহম্মদ বাড়ির নং : n0070 বয়স : 47 লিঙ্গ : মহিলা	CBF2620441 ফটো উপলব্ধ	488 নাম : রানী মার্ভি স্বামীর নাম: শুকোল মার্ভি বাড়ির নং : n0084 বয়স : 65 লিঙ্গ : মহিলা	CBF2620482 ফটো উপলব্ধ	489 নাম : রাজেশ মিত্তি পিতার নাম: গোপাল মিত্তি বাড়ির নং : n0084 বয়স : 37 লিঙ্গ : পুরুষ	RSR1512110 ফটো উপলব্ধ
490 নাম : বাহা মার্ভি স্বামীর নাম: মঙ্গল মার্ভি বাড়ির নং : n0087 বয়স : 59 লিঙ্গ : মহিলা	WB/42/291/573023 ফটো উপলব্ধ	491 নাম : অমিত রজক পিতার নাম: ভুবনেশ্বর রজক বাড়ির নং : n0087 বয়স : 41 লিঙ্গ : পুরুষ	RSR1511948 ফটো উপলব্ধ	492 নাম : গৌরাজপ্রসাদ দাস পিতার নাম: অনিল কুমার দাস বাড়ির নং : n0015 বয়স : 54 লিঙ্গ : পুরুষ	WB/42/291/573261 ফটো উপলব্ধ
493 নাম : বিশ্বজিত দাস পিতার নাম: অনিল কুমার দাস বাড়ির নং : n0015 বয়স : 49 লিঙ্গ : পুরুষ	WB/42/291/573282 ফটো উপলব্ধ	494 নাম : নমিতা প্রধান(দাস) স্বামীর নাম: গৌরাজ প্রসাদ দাস বাড়ির নং : n0015 বয়স : 49 লিঙ্গ : মহিলা	RSR1095421 ফটো উপলব্ধ	495 নাম : মীনা চট্টরাজ স্বামীর নাম: রবীন চট্টরাজ বাড়ির নং : n0015 বয়স : 34 লিঙ্গ : মহিলা	RSR1419597 ফটো উপলব্ধ
496 নাম : পদ্ম দাস স্বামীর নাম: বিশ্বজিৎ দাস বাড়ির নং : n0015 বয়স : 46 লিঙ্গ : মহিলা	RSR1669746 ফটো উপলব্ধ	497 নাম : মেনকা চট্টরাজ স্বামীর নাম: জয়দেব চট্টরাজ বাড়ির নং : n0015 বয়স : 63 লিঙ্গ : মহিলা	CBF2810182 ফটো উপলব্ধ	498 নাম : রাজলক্ষী দাস পিতার নাম: অনিল দাস বাড়ির নং : n0015 বয়স : 38 লিঙ্গ : মহিলা	CBF2874303 ফটো উপলব্ধ
499 নাম : প্রিয়া আচার্য্য (দাস) স্বামীর নাম: অভিজিৎ দাস বাড়ির নং : n0015 বয়স : 33 লিঙ্গ : মহিলা	RSR1419654 ফটো উপলব্ধ	500 নাম : অভিজিৎ দাস পিতার নাম: অনিল দাস বাড়ির নং : n0015 বয়স : 39 লিঙ্গ : পুরুষ	CBF2874295 ফটো উপলব্ধ	501 নাম : রুমা মালাকার(পাল) স্বামীর নাম: পার্থ মালাকার বাড়ির নং : n0038 বয়স : 31 লিঙ্গ : মহিলা	RSR1512037 ফটো উপলব্ধ
502 নাম : জ্যোতির্ময় মালাকার পিতার নাম: রাধাশ্যাম মালাকার বাড়ির নং : n0038 বয়স : 33 লিঙ্গ : পুরুষ	RSR1512060 ফটো উপলব্ধ	503 নাম : দীপ্তিময় মালাকার পিতার নাম: রাধাশ্যাম মালাকার বাড়ির নং : n0038 বয়স : 27 লিঙ্গ : পুরুষ	RSR1800820 ফটো উপলব্ধ	504 নাম : আনুবালা মালাকার স্বামীর নাম: সীতারাম মালাকার বাড়ির নং : n0038 বয়স : 62 লিঙ্গ : মহিলা	WB/42/291/573348 ফটো উপলব্ধ
505 নাম : উজ্জ্বল মালাকার পিতার নাম: সীতারাম মালাকার বাড়ির নং : n0038 বয়স : 39 লিঙ্গ : পুরুষ	RSR1341445 ফটো উপলব্ধ	506 নাম : পার্থ মালাকার পিতার নাম: সীতারাম মালাকার বাড়ির নং : n0038 বয়স : 32 লিঙ্গ : পুরুষ	RSR1512029 ফটো উপলব্ধ	507 নাম : মিঠু মালাকার স্বামীর নাম: রাধা মালাকার বাড়ির নং : n0038 বয়স : 55 লিঙ্গ : মহিলা	CBF2810505 ফটো উপলব্ধ
508 নাম : শুভময় মালাকার পিতার নাম: ভজন মালাকার বাড়ির নং : n0038 বয়স : 41 লিঙ্গ : পুরুষ	RSR1511856 ফটো উপলব্ধ	509 নাম : রাখী মালাকার স্বামীর নাম: শুভময় মালাকার বাড়ির নং : n0038 বয়স : 31 লিঙ্গ : মহিলা	RSR1511864 ফটো উপলব্ধ	510 নাম : অমিত বাউরী পিতার নাম: কানাই বাউরী বাড়ির নং : n0038 বয়স : 34 লিঙ্গ : পুরুষ	RSR1341296 ফটো উপলব্ধ

511 নাম : মনুয় মালাকার মায়ের নাম: মিঠু মালাকার বাড়ির নং : এন0038 বয়স : 24 লিঙ্গ : পুরুষ	RSR2103794 ফটো উপলব্ধ	512 নাম : নুরুল্লাহ মিয়া পিতার নাম: বদরোদ্দোজা মিয়া বাড়ির নং : n0081 বয়স : 48 লিঙ্গ : পুরুষ	WB/42/291/573167 ফটো উপলব্ধ	513 নাম : নাজমুসাকেদ মিয়া পিতার নাম: বদরুজ্জা মিয়া বাড়ির নং : n0081 বয়স : 58 লিঙ্গ : পুরুষ	RSR0027508 ফটো উপলব্ধ
514 নাম : মৌসুমী বিবি স্বামীর নাম: নাজমুসাকেদ মিয়া বাড়ির নং : n0081 বয়স : 35 লিঙ্গ : মহিলা	RSR1511641 ফটো উপলব্ধ	515 নাম : পাপিয়া বিবি স্বামীর নাম: আবুল ফরেজ মিয়া বাড়ির নং : n0081 বয়স : 30 লিঙ্গ : মহিলা	RSR1741040 ফটো উপলব্ধ	516 নাম : জাহান্নাবি মিয়া পিতার নাম: বদরোদ্দোজা মিয়া বাড়ির নং : n0081 বয়স : 48 লিঙ্গ : পুরুষ	RSR1341437 ফটো উপলব্ধ
517 নাম : আলিপ মিয়া পিতার নাম: আব্দুল কাদের বাড়ির নং : n0237 বয়স : 28 লিঙ্গ : পুরুষ	RSR1746700 ফটো উপলব্ধ	518 নাম : আকাশ মিয়া পিতার নাম: আব্দুল কাদের বাড়ির নং : n0254 বয়স : 26 লিঙ্গ : পুরুষ	RSR1850965 ফটো উপলব্ধ	519 নাম : নাজ মুন্নেষা খাতুন পিতার নাম: নাজ মুসাকেদ মিয়া বাড়ির নং : এন0081 বয়স : 21 লিঙ্গ : মহিলা	RSR2258606 ফটো উপলব্ধ
520 নাম : আবুল ফয়েজ মিয়া পিতার নাম: বদরুজ্জা মিয়া বাড়ির নং : n0081 বয়স : 52 লিঙ্গ : পুরুষ	RSR2030104 ফটো উপলব্ধ	521 নাম : কনিকা মেহেনা স্বামীর নাম: মল্লেশ্বর মেহেনা বাড়ির নং : n0107 বয়স : 48 লিঙ্গ : মহিলা	CBF2620086 ফটো উপলব্ধ	522 নাম : তপন রজক পিতার নাম: ভুবনেশ্বর রজক বাড়ির নং : n0078 বয়স : 54 লিঙ্গ : পুরুষ	WB/42/291/573342 ফটো উপলব্ধ
523 নাম : রাজেশ্বর রজক পিতার নাম: ভুবনেশ্বর রজক বাড়ির নং : n0078 বয়স : 46 লিঙ্গ : পুরুষ	CBF2270627 ফটো উপলব্ধ	524 নাম : কিষন রজক পিতার নাম: জাগির রজক বাড়ির নং : n0080 বয়স : 82 লিঙ্গ : পুরুষ	WB/42/291/573371 ফটো উপলব্ধ	525 নাম : বিশ্বনাথ রজক পিতার নাম: কিষন রজক বাড়ির নং : n0080 বয়স : 49 লিঙ্গ : পুরুষ	CBF2270171 ফটো উপলব্ধ
526 নাম : দীননাথ রজক পিতার নাম: কিষন রজক বাড়ির নং : n0080 বয়স : 42 লিঙ্গ : পুরুষ	CBF2620631 ফটো উপলব্ধ	527 নাম : গীতা রজক স্বামীর নাম: সুনীল রজক বাড়ির নং : n0191 বয়স : 42 লিঙ্গ : মহিলা	RSR1512128 ফটো উপলব্ধ	528 নাম : বর্ষা রবিদাস পিতার নাম: রমেশ চন্দ্র রবিদাস বাড়ির নং : এন0263 বয়স : 22 লিঙ্গ : মহিলা	RSR2190692 ফটো উপলব্ধ
529 নাম : রমেশচন্দ্র রবিদাস পিতার নাম: বিজয়কুমার রবিদাস বাড়ির নং : n0263 বয়স : 52 লিঙ্গ : পুরুষ	RSR1952175 ফটো উপলব্ধ	530 নাম : তাপস রায় পিতার নাম: জয়নারায়ন রায় বাড়ির নং : n0014 বয়স : 53 লিঙ্গ : পুরুষ	WB/42/291/573326 ফটো উপলব্ধ	531 নাম : তনুয় রায় পিতার নাম: জয়নারায়ন রায় বাড়ির নং : n0014 বয়স : 51 লিঙ্গ : পুরুষ	WB/42/291/573137 ফটো উপলব্ধ
532 নাম : মৌসুমী রায় স্বামীর নাম: তাপস কুমার রায় বাড়ির নং : n0142 বয়স : 46 লিঙ্গ : মহিলা	CBF2707743 ফটো উপলব্ধ	533 নাম : রবি রায় পিতার নাম: আনন্দ রায় বাড়ির নং : n0053 বয়স : 60 লিঙ্গ : পুরুষ	CBF2620656 ফটো উপলব্ধ	534 নাম : জয়দেব রায়চৌধুরী মায়ের নাম: পাতালী রায়চৌধুরী বাড়ির নং : n0060 বয়স : 38 লিঙ্গ : পুরুষ	RSR1341213 ফটো উপলব্ধ
535 নাম : পঞ্চ রায়চৌধুরী মায়ের নাম: পাতালী রায়চৌধুরী বাড়ির নং : n0060 বয়স : 39 লিঙ্গ : পুরুষ	RSR1859453 ফটো উপলব্ধ	536 নাম : ফ. লব্ধি রায়চৌধুরী অন্যান্য: পাতালী রায়চৌধুরী বাড়ির নং : n0060 বয়স : 35 লিঙ্গ : মহিলা	RSR1860071 ফটো উপলব্ধ	537 নাম : সুজীত লেট পিতার নাম: দিলীপ লেট বাড়ির নং : এন0055 বয়স : 23 লিঙ্গ : পুরুষ	RSR2103778 ফটো উপলব্ধ
538 নাম : মিলন লেট পিতার নাম: লক্ষীকান্ত লেট বাড়ির নং : n0158 বয়স : 33 লিঙ্গ : পুরুষ	RSR1341056 ফটো উপলব্ধ	539 নাম : লিপিকা লেট স্বামীর নাম: রাজু লেট বাড়ির নং : N00032 বয়স : 28 লিঙ্গ : মহিলা	RSR2010189 ফটো উপলব্ধ	540 নাম : বিজন লেট পিতার নাম: সুখেন লেট বাড়ির নং : এন0141 বয়স : 22 লিঙ্গ : পুরুষ	RSR2190767 ফটো উপলব্ধ

541 নাম : পায়েল লেট স্বামীর নাম: মিলন লেট বাড়ির নং : এন0158 বয়স : 21 লিঙ্গ : মহিলা	RSR2258598 ফটো উপলব্ধ	542 নাম : অভিজিৎ লেট পিতার নাম: দিলীপ লেট বাড়ির নং : এন0055 বয়স : 22 লিঙ্গ : পুরুষ	RSR2258523 ফটো উপলব্ধ	543 নাম : দিলীপ লেট পিতার নাম: তারাপদ লেট বাড়ির নং : n0055 বয়স : 65 লিঙ্গ : পুরুষ	WB/42/291/573186 ফটো উপলব্ধ
544 নাম : রেবতী লেট স্বামীর নাম: দিলীপ লেট বাড়ির নং : n0055 বয়স : 58 লিঙ্গ : মহিলা	WB/42/291/573190 ফটো উপলব্ধ	545 নাম : ছবি লেট স্বামীর নাম: আনন্দ লেট বাড়ির নং : n0056 বয়স : 60 লিঙ্গ : মহিলা	CBF2810612 ফটো উপলব্ধ	546 নাম : কাকলী বাগ্দী(লেট) স্বামীর নাম: নিখিল লেট বাড়ির নং : n0141 বয়স : 35 লিঙ্গ : মহিলা	NUM1374701 ফটো উপলব্ধ
547 নাম : সারতি লেট স্বামীর নাম: সুনীল লেট বাড়ির নং : n0159 বয়স : 51 লিঙ্গ : মহিলা	WB/42/291/570389 ফটো উপলব্ধ	548 নাম : লক্ষী লেট স্বামীর নাম: বৃধু লেট বাড়ির নং : n0204 বয়স : 49 লিঙ্গ : মহিলা	CBF2707115 ফটো উপলব্ধ	549 নাম : সঞ্জয় লেট মায়ের নাম: লক্ষী লেট বাড়ির নং : n0204 বয়স : 34 লিঙ্গ : পুরুষ	RSR1609908 ফটো উপলব্ধ
550 নাম : সুখেন লেট পিতার নাম: লক্ষীকান্ত লেট বাড়ির নং : n0141 বয়স : 42 লিঙ্গ : পুরুষ	CBF2707644 ফটো উপলব্ধ	551 নাম : নিখিল লেট পিতার নাম: লক্ষীকান্ত লেট বাড়ির নং : n0141 বয়স : 37 লিঙ্গ : পুরুষ	RSR0027755 ফটো উপলব্ধ	552 নাম : নন্দিতা লেট স্বামীর নাম: সঞ্জয় লেট বাড়ির নং : n0260 বয়স : 33 লিঙ্গ : মহিলা	RSR1851021 ফটো উপলব্ধ
553 নাম : রাজকুমার লেট পিতার নাম: গঙ্গা লেট বাড়ির নং : n0267 বয়স : 52 লিঙ্গ : পুরুষ	WB/42/291/567492 ফটো উপলব্ধ	554 নাম : রাজেশ্বরী লেট (দাস) স্বামীর নাম: রাজ কুমার লেট বাড়ির নং : n0265 বয়স : 41 লিঙ্গ : মহিলা	CBF2707388 ফটো উপলব্ধ	555 নাম : সঞ্জয় শর্মা পিতার নাম: লক্ষ্মন শর্মা বাড়ির নং : n0176 বয়স : 45 লিঙ্গ : পুরুষ	RSR1341221 ফটো উপলব্ধ
556 নাম : সবিতা শর্মা স্বামীর নাম: সঞ্জয় শর্মা বাড়ির নং : n0177 বয়স : 39 লিঙ্গ : মহিলা	RSR1341239 ফটো উপলব্ধ	557 নাম : সত্যবান সরকার পিতার নাম: হিরন কুমার সরকার বাড়ির নং : n0059 বয়স : 51 লিঙ্গ : পুরুষ	CBF2810596 ফটো উপলব্ধ	558 নাম : মঙ্গলী সরকার স্বামীর নাম: সত্যবান সরকার বাড়ির নং : n0059 বয়স : 49 লিঙ্গ : মহিলা	CBF2810604 ফটো উপলব্ধ
559 নাম : তাপস সরকার পিতার নাম: সত্যবান সরকার বাড়ির নং : n0059 বয়স : 33 লিঙ্গ : পুরুষ	RSR1341072 ফটো উপলব্ধ	560 নাম : প্রাচী সেন পিতার নাম: সতন সেন বাড়ির নং : N0059 বয়স : 24 লিঙ্গ : মহিলা	RSR2009900 ফটো উপলব্ধ	561 নাম : মন্দিরা সরকার (দাস) স্বামীর নাম: তাপস সরকার বাড়ির নং : n0225 বয়স : 27 লিঙ্গ : মহিলা	RSR1746585 ফটো উপলব্ধ
562 নাম : লখীরাম সরেন পিতার নাম: জলপা সরেন বাড়ির নং : n0075 বয়স : 51 লিঙ্গ : পুরুষ	CBF2620706 ফটো উপলব্ধ	563 নাম : জাসমিন সুলতানা স্বামীর নাম: মহঃ সাহাবুদ্দিন বাড়ির নং : n0246 বয়স : 30 লিঙ্গ : মহিলা	RSR1746791 ফটো উপলব্ধ	564 নাম : সুনীতি সাউ পিতার নাম: সুনীল সাউ বাড়ির নং : N0030 বয়স : 25 লিঙ্গ : মহিলা	RSR2009728 ফটো উপলব্ধ
565 নাম : রাহিনা বিবি স্বামীর নাম: সাইফুল শেখ বাড়ির নং : n0030 বয়স : 30 লিঙ্গ : মহিলা	RSR1609957 ফটো উপলব্ধ	566 নাম : সুনয়না সাউ স্বামীর নাম: উত্তম সাউ বাড়ির নং : n0030 বয়স : 30 লিঙ্গ : মহিলা	CBF2707768 ফটো উপলব্ধ	567 নাম : অক্ষিত সাউ পিতার নাম: বীরেন্দ্র সাউ বাড়ির নং : এন0409 বয়স : 22 লিঙ্গ : পুরুষ	RSR2258671 ফটো উপলব্ধ
568 নাম : সুনিত সাউ পিতার নাম: সুনীল সাউ বাড়ির নং : এন0030 বয়স : 22 লিঙ্গ : পুরুষ	RSR2190858 ফটো উপলব্ধ	569 নাম : উমা সাউ স্বামীর নাম: মহেন্দ্র সাউ বাড়ির নং : n0117 বয়স : 68 লিঙ্গ : মহিলা	RSR2098309 ফটো উপলব্ধ	570 নাম : বিটি সাউ স্বামীর নাম: চন্দন সাউ বাড়ির নং : বিউটি বয়স : 30 লিঙ্গ : মহিলা	TWA1574227 ফটো উপলব্ধ

571	RSR2098325	ফটো উপলব্ধ	572	RSR1746569	ফটো উপলব্ধ	573	RSR1746544	ফটো উপলব্ধ
নাম : মোনালিসা সাহা স্বামীর নাম: মনোজ কুমার সাহা সাউ বাড়ির নং : n0117 বয়স : 51 লিঙ্গ : মহিলা			নাম : শোভা সাউ স্বামীর নাম: প্রেম সাউ বাড়ির নং : n0223 বয়স : 37 লিঙ্গ : মহিলা			নাম : নিলাম সাউ স্বামীর নাম: অনিল কুমার সাউ বাড়ির নং : n0221 বয়স : 32 লিঙ্গ : মহিলা		
574	RSR1850981	ফটো উপলব্ধ	575	CBF2620763	ফটো উপলব্ধ	576	RSR1952183	ফটো উপলব্ধ
নাম : সৌরভ সাউ পিতার নাম: উমেশ সাউ বাড়ির নং : n0256 বয়স : 27 লিঙ্গ : পুরুষ			নাম : সরমন সাউ পিতার নাম: জগদীশ সাউ বাড়ির নং : n0041 বয়স : 46 লিঙ্গ : পুরুষ			নাম : মনোজ কুমার সাহা পিতার নাম: মহেন্দ্র প্রসাদ সাহা সাউ বাড়ির নং : n0117 বয়স : 55 লিঙ্গ : পুরুষ		
577	WB/42/291/573106	ফটো উপলব্ধ	578	CBF2270262	ফটো উপলব্ধ	579	WB/42/291/573071	ফটো উপলব্ধ
নাম : উমেশ সাউ পিতার নাম: বৈদ্যনাথ সাউ বাড়ির নং : n0030 বয়স : 55 লিঙ্গ : পুরুষ			নাম : সরিতাদেবী সাউ স্বামীর নাম: উমেশ সাউ বাড়ির নং : n0030 বয়স : 47 লিঙ্গ : মহিলা			নাম : উত্তম সাউ পিতার নাম: বৈদ্যনাথ সাউ বাড়ির নং : n0030 বয়স : 50 লিঙ্গ : পুরুষ		
580	CBF2270270	ফটো উপলব্ধ	581	CBF2707776	ফটো উপলব্ধ	582	RSR0027839	ফটো উপলব্ধ
নাম : সুনীল সাউ পিতার নাম: বৈদ্যনাথ সাউ বাড়ির নং : n0030 বয়স : 48 লিঙ্গ : পুরুষ			নাম : নীতু সাউ স্বামীর নাম: সুনীল সাউ বাড়ির নং : n0030 বয়স : 44 লিঙ্গ : মহিলা			নাম : শিবনারায়ণ সাউ পিতার নাম: বাবুলাল সাউ বাড়ির নং : n0030 বয়স : 66 লিঙ্গ : পুরুষ		
583	RSR0027854	ফটো উপলব্ধ	584	RSR1095280	ফটো উপলব্ধ	585	RSR1095298	ফটো উপলব্ধ
নাম : মমতা দেবী স্বামীর নাম: দয়ানন্দ সাউ বাড়ির নং : n0030 বয়স : 39 লিঙ্গ : মহিলা			নাম : মঞ্জুদেবী সাউ স্বামীর নাম: শিবনারায়ণ সাউ বাড়ির নং : n0030 বয়স : 54 লিঙ্গ : মহিলা			নাম : বিদ্যানন্দ সাউ পিতার নাম: শিবনারায়ণ সাউ বাড়ির নং : n0030 বয়স : 36 লিঙ্গ : পুরুষ		
586	RSR1419365	ফটো উপলব্ধ	587	WB/42/291/573270	ফটো উপলব্ধ	588	RSR1419670	ফটো উপলব্ধ
নাম : প্রীতি সাউ স্বামীর নাম: বিদ্যানন্দ সাউ বাড়ির নং : n0030 বয়স : 31 লিঙ্গ : মহিলা			নাম : শোভা সাউ স্বামীর নাম: অনিল সাউ বাড়ির নং : n0030 বয়স : 53 লিঙ্গ : মহিলা			নাম : সুব্রত সাউ স্বামীর নাম: শোভা সাউ বাড়ির নং : n0030 বয়স : 31 লিঙ্গ : পুরুষ		
589	CBF2707750	ফটো উপলব্ধ	590	RSR1152388	ফটো উপলব্ধ	591	WB/42/291/573117	ফটো উপলব্ধ
নাম : রকি সাউ পিতার নাম: শিবশঙ্কর সাউ বাড়ির নং : n0030 বয়স : 40 লিঙ্গ : পুরুষ			নাম : পূজা কুমারী সাউ স্বামীর নাম: রকি সাউ বাড়ির নং : n0030 বয়স : 34 লিঙ্গ : মহিলা			নাম : জগদীশ সাউ পিতার নাম: ডোমর সাউ বাড়ির নং : n0041 বয়স : 65 লিঙ্গ : পুরুষ		
592	WB/42/291/573047	ফটো উপলব্ধ	593	WB/42/291/573035	ফটো উপলব্ধ	594	RSR1512052	ফটো উপলব্ধ
নাম : পরমা সাউ পিতার নাম: জগদীশ সাউ বাড়ির নং : n0041 বয়স : 59 লিঙ্গ : পুরুষ			নাম : উষা সাউ স্বামীর নাম: পরমা সাউ বাড়ির নং : n0041 বয়স : 50 লিঙ্গ : মহিলা			নাম : কমল সাউ পিতার নাম: পরমা সাউ বাড়ির নং : n0041 বয়স : 31 লিঙ্গ : পুরুষ		
595	RSR1152057	ফটো উপলব্ধ	596	WB/42/291/573135	ফটো উপলব্ধ	597	CBF2707636	ফটো উপলব্ধ
নাম : শ্রীলতা সাউ স্বামীর নাম: সরমন সাউ বাড়ির নং : n0041 বয়স : 39 লিঙ্গ : মহিলা			নাম : অনিতা সাউ স্বামীর নাম: সুরেশ সাউ বাড়ির নং : n0046 বয়স : 53 লিঙ্গ : মহিলা			নাম : চন্দন সাউ পিতার নাম: সুরেশ সাউ বাড়ির নং : n0046 বয়স : 41 লিঙ্গ : পুরুষ		
598	RSR1152123	ফটো উপলব্ধ	599	RSR1610047	ফটো উপলব্ধ	600	RSR0027946	ফটো উপলব্ধ
নাম : রবীন সাউ পিতার নাম: সুরেশ সাউ বাড়ির নং : n0046 বয়স : 35 লিঙ্গ : পুরুষ			নাম : জুলি বিবি স্বামীর নাম: ফিরোজ হোসেন বাড়ির নং : n0046 বয়স : 33 লিঙ্গ : মহিলা			নাম : কেশোরী প্রসাদ সাউ পিতার নাম: রামকিশন সাউ বাড়ির নং : n0117 বয়স : 77 লিঙ্গ : পুরুষ		

601 নাম : শোভাদেবী সাউ স্বামীর নাম: কেশরী সাউ বাড়ির নং : n0117 বয়স : 65 লিঙ্গ : মহিলা	RSR0027961 ফটো উপলব্ধ	Q 602 নাম : বিকাশ সাউ পিতার নাম: জগেন্দ্র সাউ বাড়ির নং : এন0000 বয়স : 39 লিঙ্গ : পুরুষ	RSR2103935 ফটো উপলব্ধ	603 নাম : গৌরব সাউ পিতার নাম: দয়ানন্দ সাউ বাড়ির নং : এন0000 বয়স : 21 লিঙ্গ : পুরুষ	RSR2369718 ফটো উপলব্ধ
604 নাম : কপিল সাউ পিতার নাম: পরমা সাউ বাড়ির নং : n0241 বয়স : 27 লিঙ্গ : পুরুষ	RSR1746742 ফটো উপলব্ধ	605 নাম : রোহন সাউ পিতার নাম: সঞ্জয় সাউ বাড়ির নং : এন0000 বয়স : 23 লিঙ্গ : পুরুষ	RSR2103869 ফটো উপলব্ধ	606 নাম : প্রেম সাউ পিতার নাম: সিতারাম সাউ বাড়ির নং : n0245 বয়স : 41 লিঙ্গ : পুরুষ	RSR1746783 ফটো উপলব্ধ
607 নাম : বিচন্দ সাউ পিতার নাম: যোগীন্দ্র সাউ বাড়ির নং : এন0000 বয়স : 50 লিঙ্গ : পুরুষ	RSR2103968 ফটো উপলব্ধ	608 নাম : সুরজ সাহা পিতার নাম: মনোজ সাহা বাড়ির নং : n0117 বয়স : 30 লিঙ্গ : পুরুষ	RSR1511922 ফটো উপলব্ধ	609 নাম : রুপা সাউ স্বামীর নাম: সঞ্জয় সাউ বাড়ির নং : n0117 বয়স : 39 লিঙ্গ : মহিলা	CBF2707826 ফটো উপলব্ধ
610 নাম : অজয় সাউ পিতার নাম: মহেন্দ্র প্রসাদ সাউ বাড়ির নং : n0117 বয়স : 43 লিঙ্গ : পুরুষ	CBF2620755 ফটো উপলব্ধ	611 নাম : মিনু সাউ স্বামীর নাম: তরুণ কুমার সাউ বাড়ির নং : n0117 বয়স : 36 লিঙ্গ : মহিলা	RSR1512094 ফটো উপলব্ধ	612 নাম : তরুণ কুমার সাউ পিতার নাম: কিশোরী প্রসাদ সাউ বাড়ির নং : n0117 বয়স : 44 লিঙ্গ : পুরুষ	RSR1512086 ফটো উপলব্ধ
613 নাম : সিয়া সাউ পিতার নাম: সঞ্জয় সাউ বাড়ির নং : এন0000 বয়স : 22 লিঙ্গ : মহিলা	RSR2371912 ফটো উপলব্ধ	614 নাম : রুবি সাহা পিতার নাম: সুশান্ত সাহা বাড়ির নং : এন0408 বয়স : 35 লিঙ্গ : মহিলা	NUM1146299 ফটো উপলব্ধ	615 নাম : পূজা সাহানী পিতার নাম: শ্যাম সাহানী বাড়ির নং : এন0137 বয়স : 23 লিঙ্গ : মহিলা	RSR2103752 ফটো উপলব্ধ
616 নাম : রেনু সাহানী স্বামীর নাম: রাম সাহানী বাড়ির নং : n0137 বয়স : 35 লিঙ্গ : মহিলা	RSR1341262 ফটো উপলব্ধ	617 নাম : গনেশ সাহানী পিতার নাম: ভোলা সাহানী বাড়ির নং : n0137 বয়স : 35 লিঙ্গ : মহিলা	RSR1095439 ফটো উপলব্ধ	618 নাম : সঙ্গিতা সাহানী স্বামীর নাম: লক্ষন সাহানী বাড়ির নং : n0137 বয়স : 31 লিঙ্গ : মহিলা	RSR1512136 ফটো উপলব্ধ
619 নাম : লক্ষন সাহানী পিতার নাম: ভোলা সাহানী বাড়ির নং : n0137 বয়স : 38 লিঙ্গ : পুরুষ	CBF2874337 ফটো উপলব্ধ	620 নাম : রাম সাহানী পিতার নাম: ভোলা সাহানী বাড়ির নং : n0137 বয়স : 46 লিঙ্গ : পুরুষ	CBF2620839 ফটো উপলব্ধ	621 নাম : মমতা সাহানী স্বামীর নাম: শ্যাম সাহানী বাড়ির নং : n0137 বয়স : 43 লিঙ্গ : মহিলা	CBF2620821 ফটো উপলব্ধ
622 নাম : শ্যাম সাহানী পিতার নাম: ভোলা সাহানী বাড়ির নং : n0137 বয়স : 48 লিঙ্গ : পুরুষ	CBF2620813 ফটো উপলব্ধ	623 নাম : উর্মিলা সাহানী স্বামীর নাম: গনেশ সাহানী বাড়ির নং : n0137 বয়স : 64 লিঙ্গ : মহিলা	CBF2620805 ফটো উপলব্ধ	624 নাম : সুমিত্রা সাহানী স্বামীর নাম: গনেশ সাহানী বাড়ির নং : n0137 বয়স : 29 লিঙ্গ : মহিলা	RSR1669621 ফটো উপলব্ধ
625 নাম : বিকাশ সাহানী পিতার নাম: নরেশ সাহানী বাড়ির নং : n0220 বয়স : 27 লিঙ্গ : পুরুষ	RSR1746536 ফটো উপলব্ধ	626 নাম : নরেশ সাহানী পিতার নাম: লক্ষন সাহানী বাড়ির নং : n0215 বয়স : 53 লিঙ্গ : পুরুষ	WB/42/291/570385 ফটো উপলব্ধ	627 নাম : পুতুল সাহানী বাগ্দী স্বামীর নাম: লক্ষণ বাগ্দী বাড়ির নং : এন0209 বয়স : 27 লিঙ্গ : মহিলা	RSR1870088 ফটো উপলব্ধ
628 নাম : কবিতা সাহানী স্বামীর নাম: যশবন্ত সাহানী বাড়ির নং : এন0247 বয়স : 48 লিঙ্গ : মহিলা	RSR1870120 ফটো উপলব্ধ	629 নাম : বীনা সাহানী পিতার নাম: টুন টুন সাহানী বাড়ির নং : এন0209 বয়স : 28 লিঙ্গ : মহিলা	RSR1669720 ফটো উপলব্ধ	630 নাম : প্রীতি সাহানী পিতার নাম: যশবন্ত সাহানী বাড়ির নং : এন0247 বয়স : 25 লিঙ্গ : মহিলা	RSR1865203 ফটো উপলব্ধ

631 নাম : যশবন্ত সাহানী পিতার নাম: লক্ষীনারায়ন সাহানী বাড়ির নং : n0247 বয়স : 48 লিঙ্গ : পুরুষ	RSR1668987 ফটো উপলব্ধ	632 নাম : কবিতা সাহানী পিতার নাম: টুনটুন সাহানী বাড়ির নং : n0232 বয়স : 31 লিঙ্গ : মহিলা	RSR1746650 ফটো উপলব্ধ	633 নাম : মঞ্জু সাহানী স্বামীর নাম: টুনটুন সাহানী বাড়ির নং : n0210 বয়স : 51 লিঙ্গ : মহিলা	CBF2617157 ফটো উপলব্ধ
634 নাম : টুনটুন সাহানী পিতার নাম: লক্ষীনারায়ন সাহানী বাড়ির নং : n0209 বয়স : 54 লিঙ্গ : পুরুষ	CBF1763721 ফটো উপলব্ধ	635 নাম : ববিতা সাহানি পিতার নাম: টুনটুন সাহানি বাড়ির নং : N0209 বয়স : 24 লিঙ্গ : মহিলা	RSR2009579 ফটো উপলব্ধ	636 নাম : প্রকাশ সাহানি পিতার নাম: নরেশ সাহানি বাড়ির নং : N0215 বয়স : 24 লিঙ্গ : পুরুষ	RSR2009546 ফটো উপলব্ধ
637 নাম : রুবি সাহানী স্বামীর নাম: প্রকাশ সাহানী বাড়ির নং : এন0000 বয়স : 22 লিঙ্গ : মহিলা	RSR2190635 ফটো উপলব্ধ	638 নাম : রোহিত সাহানি পিতার নাম: টুনটুন সাহানি বাড়ির নং : এন0209 বয়স : 24 লিঙ্গ : পুরুষ	RSR2258481 ফটো উপলব্ধ	639 নাম : অঙ্গুরা বিবি স্বামীর নাম: রফিক সেখ বাড়ির নং : n0067 বয়স : 55 লিঙ্গ : মহিলা	WB/42/291/573256 ফটো উপলব্ধ
640 নাম : শোলা বিবি স্বামীর নাম: মাঝিয়া সেখ বাড়ির নং : n0062 বয়স : 46 লিঙ্গ : মহিলা	RSR1152347 ফটো উপলব্ধ	641 নাম : মাঝিয়া সেখ পিতার নাম: ইদু সেখ বাড়ির নং : n0062 বয়স : 54 লিঙ্গ : পুরুষ	RSR1262120 ফটো উপলব্ধ	642 নাম : কলিম সেখ পিতার নাম: কামাল সেখ বাড়ির নং : n0062 বয়স : 30 লিঙ্গ : পুরুষ	RSR1511591 ফটো উপলব্ধ
643 নাম : রেজিনা খাতুন পিতার নাম: কামাল সেখ বাড়ির নং : n0062 বয়স : 33 লিঙ্গ : মহিলা	RSR1341148 ফটো উপলব্ধ	644 নাম : সঞ্চারী বেগম পিতার নাম: রেজাক সেখ বাড়ির নং : n0005 বয়স : 33 লিঙ্গ : মহিলা	RSR1341502 ফটো উপলব্ধ	645 নাম : আলফা বেগম স্বামীর নাম: রেজাক সেখ বাড়ির নং : n0005 বয়স : 50 লিঙ্গ : মহিলা	CBF2882629 ফটো উপলব্ধ
646 নাম : রেজাক সেখ পিতার নাম: ইসরাইল সেখ বাড়ির নং : n0005 বয়স : 71 লিঙ্গ : পুরুষ	WB/42/291/573115 ফটো উপলব্ধ	647 নাম : পূজা সেন স্বামীর নাম: অভিজিৎ সেন বাড়ির নং : n0178 বয়স : 39 লিঙ্গ : মহিলা	RSR1512078 ফটো উপলব্ধ	648 নাম : হাবিবা বিবি স্বামীর নাম: আপেল সেখ বাড়ির নং : n0181 বয়স : 36 লিঙ্গ : মহিলা	RSR1419464 ফটো উপলব্ধ
649 নাম : আপেল সেখ পিতার নাম: নূর সেলিম সেখ বাড়ির নং : n0181 বয়স : 46 লিঙ্গ : পুরুষ	MYH2942290 ফটো উপলব্ধ	650 নাম : কামাল সেখ পিতার নাম: মইনুসাদ আলী সেখ বাড়ির নং : n0062 বয়স : 62 লিঙ্গ : পুরুষ	RSR1419506 ফটো উপলব্ধ	651 নাম : চম্পা বিবি স্বামীর নাম: কামাল সেখ বাড়ির নং : n0062 বয়স : 55 লিঙ্গ : মহিলা	WB/42/291/573242 ফটো উপলব্ধ
652 নাম : নাইস বিবি স্বামীর নাম: আবুল কালাম সেখ বাড়ির নং : n0082 বয়স : 52 লিঙ্গ : মহিলা	CBF2620888 ফটো উপলব্ধ	653 নাম : সিরাজুল সেখ পিতার নাম: বেঙ্গল সেখ বাড়ির নং : n0261 বয়স : 44 লিঙ্গ : পুরুষ	CBF2707297 ফটো উপলব্ধ	654 নাম : আপতার সেখ পিতার নাম: সিরাজুল সেখ বাড়ির নং : এন0261 বয়স : 21 লিঙ্গ : পুরুষ	RSR2258622 ফটো উপলব্ধ
655 নাম : আসলিমা খাতুন পিতার নাম: আপেল সেখ বাড়ির নং : এন0181 বয়স : 21 লিঙ্গ : মহিলা	RSR2258697 ফটো উপলব্ধ	656 নাম : আরজু সেখ পিতার নাম: আবুল কালাম সেখ বাড়ির নং : এন0082 বয়স : 21 লিঙ্গ : পুরুষ	RSR2258721 ফটো উপলব্ধ	657 নাম : হামিদুল সেখ পিতার নাম: হানিফ সেখ বাড়ির নং : n0178 বয়স : 43 লিঙ্গ : পুরুষ	CBF2616910 ফটো উপলব্ধ
658 নাম : রবিউল সেখ পিতার নাম: হানিফ সেখ বাড়ির নং : n0179 বয়স : 41 লিঙ্গ : পুরুষ	CBF2616894 ফটো উপলব্ধ	659 নাম : রানু বিবি স্বামীর নাম: রবিউল সেখ বাড়ির নং : এন0179 বয়স : 32 লিঙ্গ : মহিলা	RSR1609981 ফটো উপলব্ধ	660 নাম : মাঝার সেখ পিতার নাম: মাঝিয়া সেখ বাড়ির নং : এন0706 বয়স : 22 লিঙ্গ : পুরুষ	RSR2190791 ফটো উপলব্ধ

661	CBF2620870	নাম : আবুল কালাম সেখ পিতার নাম: আবদুস সলাম সেখ বাড়ির নং : n0082 বয়স : 60 লিঙ্গ : পুরুষ	ফটো উপলব্ধ	662	RSR1669688	নাম : তুহিনা খাতুন পিতার নাম: রফিক সেখ বাড়ির নং : n0067 বয়স : 30 লিঙ্গ : মহিলা	ফটো উপলব্ধ	663	RSR1851005	নাম : রিমন সেখ পিতার নাম: আজিজুল সেখ বাড়ির নং : n0258 বয়স : 28 লিঙ্গ : পুরুষ	ফটো উপলব্ধ
664	RSR2103729	নাম : রিয়া খাতুন পিতার নাম: আবদুস সলাম সেখ বাড়ির নং : এন0082 বয়স : 23 লিঙ্গ : মহিলা	ফটো উপলব্ধ	665	CBF2616902	নাম : মিনারুল সেখ পিতার নাম: হানিফ সেখ বাড়ির নং : n0180 বয়স : 40 লিঙ্গ : পুরুষ	ফটো উপলব্ধ	666	RSR1511658	নাম : নিলাম বিবি স্বামীর নাম: হামিদুল সেখ বাড়ির নং : n0178 বয়স : 35 লিঙ্গ : মহিলা	ফটো উপলব্ধ
667	RSR1511666	নাম : লালি বিবি স্বামীর নাম: মিনারুল সেখ বাড়ির নং : n0180 বয়স : 34 লিঙ্গ : মহিলা	ফটো উপলব্ধ	668	RSR1851013	নাম : দেবপ্রসাদ সেন পিতার নাম: নিমাই সেন বাড়ির নং : n0259 বয়স : 27 লিঙ্গ : পুরুষ	ফটো উপলব্ধ	669	WB/42/291/573294	নাম : তরশনকুমার সেন পিতার নাম: অমল্য সেন বাড়ির নং : n0007 বয়স : 74 লিঙ্গ : পুরুষ	ফটো উপলব্ধ
670	RSR2096212	নাম : প্রোসেনজীত সেন পিতার নাম: পঙ্কজ সেন বাড়ির নং : n0007 বয়স : 46 লিঙ্গ : পুরুষ	ফটো উপলব্ধ	671	RSR2103810	নাম : সায়ন্তনী সেন পিতার নাম: সন্দীপ সেন বাড়ির নং : এন0000 বয়স : 23 লিঙ্গ : মহিলা	ফটো উপলব্ধ	672	WB/42/291/573309	নাম : মঞ্জু সেন স্বামীর নাম: পঙ্কজ সেন বাড়ির নং : n0007 বয়স : 72 লিঙ্গ : মহিলা	ফটো উপলব্ধ
673	WB/42/291/573174	নাম : নবনীতা সেন পিতার নাম: পঙ্কজ সেন বাড়ির নং : n0007 বয়স : 49 লিঙ্গ : মহিলা	ফটো উপলব্ধ	674	WB/42/291/573310	নাম : সিদ্ধিরানী সেন স্বামীর নাম: নিমাই চন্দ্র সেন বাড়ির নং : n0007 বয়স : 60 লিঙ্গ : মহিলা	ফটো উপলব্ধ	675	RSR1341304	নাম : পল্লবী সেন পিতার নাম: নিমাই চন্দ্র সেন বাড়ির নং : n0007 বয়স : 33 লিঙ্গ : মহিলা	ফটো উপলব্ধ
676	WB/42/291/573248	নাম : লক্ষীরানী সেন স্বামীর নাম: রমাপতি সেন বাড়ির নং : n0008 বয়স : 76 লিঙ্গ : মহিলা	ফটো উপলব্ধ	677	WB/42/291/573210	নাম : সন্দীপ সেন পিতার নাম: রমাপতি সেন বাড়ির নং : n0008 বয়স : 55 লিঙ্গ : পুরুষ	ফটো উপলব্ধ	678	CBF2620920	নাম : মানসী সেন স্বামীর নাম: সন্দীপ সেন বাড়ির নং : n0008 বয়স : 47 লিঙ্গ : মহিলা	ফটো উপলব্ধ
679	WB/42/291/573250	নাম : সুতনু সেন পিতার নাম: রমাপতি সেন বাড়ির নং : n0008 বয়স : 53 লিঙ্গ : পুরুষ	ফটো উপলব্ধ	680	WB/42/291/567228	নাম : রীতা মিশ্র সেন স্বামীর নাম: সুতনু সেন বাড়ির নং : n0008 বয়স : 54 লিঙ্গ : মহিলা	ফটো উপলব্ধ	681	WB/42/291/573221	নাম : অভিজিৎ সেন পিতার নাম: রমাপতি সেন বাড়ির নং : n0008 বয়স : 48 লিঙ্গ : পুরুষ	ফটো উপলব্ধ
682	WB/42/291/573184	নাম : সুখেন সেন পিতার নাম: শিশির সেন বাড়ির নং : n0126 বয়স : 72 লিঙ্গ : পুরুষ	ফটো উপলব্ধ	683	WB/42/291/573315	নাম : রীতা সেন স্বামীর নাম: সুখেন সেন বাড়ির নং : n0126 বয়স : 62 লিঙ্গ : মহিলা	ফটো উপলব্ধ	684	CBF2810919	নাম : অনুপম সেন পিতার নাম: সুখেন সেন বাড়ির নং : n0126 বয়স : 43 লিঙ্গ : পুরুষ	ফটো উপলব্ধ
685	RSR1512045	নাম : শান্তনু নাগ পিতার নাম: ভূপেন্দ্র কুমার নাগ বাড়ির নং : n0126 বয়স : 42 লিঙ্গ : পুরুষ	ফটো উপলব্ধ	686	RSR1609866	নাম : রুমি মুরমু পিতার নাম: সোম মুরমু বাড়ির নং : n0121 বয়স : 30 লিঙ্গ : মহিলা	ফটো উপলব্ধ	687	CBF2707735	নাম : মালতি বেসরা স্বামীর নাম: মহাদেব ভাণ্ডারী বাড়ির নং : n0121 বয়স : 55 লিঙ্গ : মহিলা	ফটো উপলব্ধ
688	RSR1610070	নাম : চুরকী মন্ডল স্বামীর নাম: লক্ষী সোরেন বাড়ির নং : n0121 বয়স : 32 লিঙ্গ : মহিলা	ফটো উপলব্ধ	689	RSR1741008	নাম : মৌসুমী হাজরা(সাঁউ) স্বামীর নাম: দেবব্রত হাজরা বাড়ির নং : n0110 বয়স : 28 লিঙ্গ : মহিলা	ফটো উপলব্ধ	690	RSR1746684	নাম : কনিকা হাজরা পিতার নাম: কালীচরণ হাজরা বাড়ির নং : n0235 বয়স : 44 লিঙ্গ : মহিলা	ফটো উপলব্ধ

বিধানসভা নির্বাচনক্ষেত্রের নং, নাম : 290-ময়ূরেশ্বর
ভাগ নং, নাম : 1-ফতেপুর,(পশ্চিমঅংশ)

691 নাম : মনিকা হাজারা স্বামীর নাম: তারক হাজারা বাড়ির নং : n0233 বয়স : 29 লিঙ্গ : মহিলা	RSR1746668 ফটো উপলব্ধ	692 নাম : দেবব্রত হাজারা পিতার নাম: নবকুমার হাজারা বাড়ির নং : n0110 বয়স : 35 লিঙ্গ : পুরুষ	RSR1152420 ফটো উপলব্ধ	693 নাম : বসমতি বাপ্দী পিতার নাম: সনাতন বাপ্দী বাড়ির নং : n0028 বয়স : 35 লিঙ্গ : মহিলা	RSR1610096 ফটো উপলব্ধ
694 নাম : তারক হাজারা পিতার নাম: কালী চরন হাজারা বাড়ির নং : n0028 বয়স : 40 লিঙ্গ : পুরুষ	CBF2874329 ফটো উপলব্ধ	695 নাম : কালিচরন হাজারা পিতার নাম: চাংকু হাজারা বাড়ির নং : n0028 বয়স : 68 লিঙ্গ : পুরুষ	WB/42/291/573244 ফটো উপলব্ধ	696 নাম : দীনেশ হাজারা পিতার নাম: লক্ষীন্দর হাজারা বাড়ির নং : n0027 বয়স : 29 লিঙ্গ : পুরুষ	RSR1665488 ফটো উপলব্ধ
697 নাম : বন্দনা হাজারা স্বামীর নাম: প্রবীন হাজারা বাড়ির নং : n0027 বয়স : 33 লিঙ্গ : মহিলা	RSR1419407 ফটো উপলব্ধ	698 নাম : প্রবীন হাজারা (হাঁড়ি) পিতার নাম: লক্ষীন্দর হাজারা (হাঁড়ি) বাড়ির নং : n0027 বয়স : 36 লিঙ্গ : পুরুষ	RSR1095371 ফটো উপলব্ধ	699 নাম : গোবিন্দ হাজারা (হাঁড়ি) পিতার নাম: লক্ষীন্দর হাজারা (হাঁড়ি) বাড়ির নং : n0027 বয়স : 36 লিঙ্গ : পুরুষ	RSR1261858 ফটো উপলব্ধ
700 নাম : লক্ষী হাজারা স্বামীর নাম: রবীন হাজারা বাড়ির নং : n0027 বয়স : 36 লিঙ্গ : মহিলা	RSR1419381 ফটো উপলব্ধ	701 নাম : রাজু লেট পিতার নাম: হেমন্ত লেট বাড়ির নং : n0027 বয়স : 38 লিঙ্গ : পুরুষ	RSR0025692 ফটো উপলব্ধ	702 নাম : সঞ্জয় ইন্দ্র পিতার নাম: অভয় ইন্দ্র বাড়ির নং : n0027 বয়স : 55 লিঙ্গ : পুরুষ	WB/42/291/579569 ফটো উপলব্ধ
703 নাম : রবীন হাজারা(হাঁড়ি) পিতার নাম: লক্ষীন্দর হাঁড়ি বাড়ির নং : n0027 বয়স : 43 লিঙ্গ : পুরুষ	CBF2270593 ফটো উপলব্ধ	704 নাম : বৈজন্তী হাঁড়ি স্বামীর নাম: লক্ষীন্দর হাঁড়ি বাড়ির নং : n0027 বয়স : 60 লিঙ্গ : মহিলা	WB/42/291/573240 ফটো উপলব্ধ	705 নাম : জিৎ লেট পিতার নাম: রাজু লেট বাড়ির নং : এন0027 বয়স : 21 লিঙ্গ : পুরুষ	RSR2258507 ফটো উপলব্ধ
706 নাম : চুমকী হাঁসদা পিতার নাম: মন্ডর মুর্মু বাড়ির নং : N00095 বয়স : 26 লিঙ্গ : মহিলা	RSR2010155 ফটো উপলব্ধ	707 নাম : রিজিয়া খাতুন স্বামীর নাম: আমির হোসেন বাড়ির নং : N0077 বয়স : 24 লিঙ্গ : মহিলা	RSR2009876 ফটো উপলব্ধ	708 নাম : মহম্মদ দিলদার হোসেন পিতার নাম: ইমরান আলি বাড়ির নং : n0133 বয়স : 64 লিঙ্গ : পুরুষ	CBF2810703 ফটো উপলব্ধ
709 নাম : মোস্তাফিজুর রহমান পিতার নাম: মোহম্মদ দিলদার হোসেন বাড়ির নং : n0133 বয়স : 29 লিঙ্গ : পুরুষ	RSR1741016 ফটো উপলব্ধ	710 নাম : ইসমাতারা বেগম স্বামীর নাম: মহম্মদ দিলদার হোসেন বাড়ির নং : n0133 বয়স : 51 লিঙ্গ : মহিলা	CBF2810711 ফটো উপলব্ধ	711 নাম : পাখিজা বিবি স্বামীর নাম: আকবর হোসেন বাড়ির নং : এন0077 বয়স : 53 লিঙ্গ : মহিলা	RSR2191005 ফটো উপলব্ধ
712 নাম : রাজেশ হোসেন পিতার নাম: সাবের হোসেন বাড়ির নং : এন0077 বয়স : 43 লিঙ্গ : পুরুষ	RSR2191047 ফটো উপলব্ধ	713 নাম : আমির হোসেন পিতার নাম: আকবর হোসেন বাড়ির নং : n0077 বয়স : 34 লিঙ্গ : পুরুষ	RSR1262138 ফটো উপলব্ধ	714 নাম : ফিরোজ হোসেন পিতার নাম: আকবর হোসেন বাড়ির নং : n0077 বয়স : 34 লিঙ্গ : পুরুষ	RSR1419613 ফটো উপলব্ধ
715 নাম : সেখ আকবর হোসেন পিতার নাম: তোবারক সেখ বাড়ির নং : n0077 বয়স : 60 লিঙ্গ : পুরুষ	WB/42/291/573321 ফটো উপলব্ধ	716 নাম : জিয়াবুল হুসেন পিতার নাম: রাজেশ হোসেন বাড়ির নং : ফতেপুর বয়স : 21 লিঙ্গ : পুরুষ	RSR2375525 ফটো উপলব্ধ	717 নাম : রিমা বিবি স্বামীর নাম: হাফিজুল ইসলাম বাড়ির নং : n0133 বয়স : 33 লিঙ্গ : মহিলা	RSR1511815 ফটো উপলব্ধ
718 নাম : আব্দুর রহিম হোসেন মায়ের নাম: আরফামিনা বিবি বাড়ির নং : n0243 বয়স : 29 লিঙ্গ : পুরুষ	RSR1746767 ফটো উপলব্ধ	719 নাম : মহম্মদ রীজওয়ান হোসেন মায়ের নাম: আরফামিনা বিবি বাড়ির নং : n0244 বয়স : 30 লিঙ্গ : পুরুষ	RSR1746775 ফটো উপলব্ধ	720 নাম : সুরজ আদিত্য পিতার নাম: নিখিল আদিত্য বাড়ির নং : এন0016 বয়স : 44 লিঙ্গ : পুরুষ	CBF2663540 ফটো উপলব্ধ

বিধানসভা নির্বাচনক্ষেত্রের নং, নাম : 290-ময়ূরেশ্বর
ভাগ নং, নাম : 1-ফতেপুর,(পশ্চিমঅংশ)

721	RSR2403160	ফটো উপলব্ধ	722	RSR2403186	ফটো উপলব্ধ	723	RSR2403343	ফটো উপলব্ধ
নাম : শ্রেয়া বাউরী পিতার নাম: অমিত বাউরী বাড়ির নং : এন0101 বয়স : 19 লিঙ্গ : মহিলা			নাম : নাজমোসশেহাব মিয়া পিতার নাম: নাজম সাকেদ মিয়া বাড়ির নং : এন0081 বয়স : 19 লিঙ্গ : পুরুষ			নাম : সানিয়া খাতুন পিতার নাম: কাজী কাঞ্চন ইসলাম বাড়ির নং : এন0066 বয়স : 19 লিঙ্গ : মহিলা		
724	RSR2407302	ফটো উপলব্ধ	725	RSR2408250	ফটো উপলব্ধ	726	YDA2835759	ফটো উপলব্ধ
নাম : পাপাই বাউরী পিতার নাম: অষ্টম বাউরী বাড়ির নং : এন0016 বয়স : 19 লিঙ্গ : পুরুষ			নাম : সামিম মিয়া পিতার নাম: সেখ আব্দুল কাদের মহম্মদ বাড়ির নং : এন0070 বয়স : 19 লিঙ্গ : পুরুষ			নাম : আরতি বিষ্ণু দাস স্বামীর নাম: বিষ্ণু দাস বাড়ির নং : ফতেপুর বয়স : 28 লিঙ্গ : মহিলা		
727	CYJ6634018	ফটো উপলব্ধ	728	CYJ6634000	ফটো উপলব্ধ	729	NUM1944123	ফটো উপলব্ধ
নাম : স্বামীর নাম: বাড়ির নং : 000 বয়স : 56 লিঙ্গ : মহিলা			নাম : কৌশিক গরাই পিতার নাম: অসিত গরাই বাড়ির নং : 000 বয়স : 36 লিঙ্গ : পুরুষ			নাম : প্রিয়াঙ্কা মণ্ডল পিতার নাম: অরুণ কুমার মণ্ডল বাড়ির নং : 000 বয়স : 29 লিঙ্গ : মহিলা		
730	CYJ6978944	ফটো উপলব্ধ	731	RSR2427573	ফটো উপলব্ধ	732	RSR2427680	ফটো উপলব্ধ
নাম : পিতার নাম: বাড়ির নং : 000 বয়স : 29 লিঙ্গ : পুরুষ			নাম : বাসুদেব বাউরী পিতার নাম: বিকাশ বাউরী বাড়ির নং : এন0040 বয়স : 19 লিঙ্গ : পুরুষ			নাম : সুমিত বাউরী পিতার নাম: অষ্টম বাউরী বাড়ির নং : এন0039 বয়স : 19 লিঙ্গ : পুরুষ		
733	RSR2422194	ফটো উপলব্ধ	734	RSR2422210	ফটো উপলব্ধ	735	RSR2423507	ফটো উপলব্ধ
নাম : কাজল সাহানী পিতার নাম: টুনটুন সাহানী বাড়ির নং : এন0209 বয়স : 21 লিঙ্গ : মহিলা			নাম : মৌসম খাতুন পিতার নাম: মাঝিয়া সেখ বাড়ির নং : এন0062 বয়স : 19 লিঙ্গ : মহিলা			নাম : শুভম সাউ পিতার নাম: উত্তম সাউ বাড়ির নং : এন0030 বয়স : 21 লিঙ্গ : পুরুষ		
736	RSR2423689	ফটো উপলব্ধ	737	RSR2423705	ফটো উপলব্ধ	738	RSR2424158	ফটো উপলব্ধ
নাম : ফাল্গুনী বাউরী পিতার নাম: বিকাশ বাউরী বাড়ির নং : এন0040 বয়স : 20 লিঙ্গ : মহিলা			নাম : বাবাই চট্টরাজ পিতার নাম: প্রবীণ চট্টরাজ বাড়ির নং : এন0269 বয়স : 19 লিঙ্গ : পুরুষ			নাম : পদ্মা বাউরী পিতার নাম: নীরপদ বাউরী বাড়ির নং : এন0238 বয়স : 19 লিঙ্গ : মহিলা		
739	RSR2424315	ফটো উপলব্ধ	740	RSR2424398	ফটো উপলব্ধ	741	RSR2419000	ফটো উপলব্ধ
নাম : মুসকান খাতুন পিতার নাম: মাঝিয়া সেখ বাড়ির নং : এন0062 বয়স : 21 লিঙ্গ : মহিলা			নাম : জিনাত নাসরিন পিতার নাম: মুক্তার সেখ বাড়ির নং : এন0004 বয়স : 19 লিঙ্গ : মহিলা			নাম : মঞ্জলী বাউরী মায়ের নাম: তাপসী বাউরী বাড়ির নং : এন0104 বয়স : 20 লিঙ্গ : মহিলা		
742	RSR2429777	ফটো উপলব্ধ	743	CBF2810786	ফটো উপলব্ধ	744	NUM2597250	ফটো উপলব্ধ
নাম : বিদিশা মন্ডল পিতার নাম: প্রবীর কুমার মন্ডল বাড়ির নং : n0129 বয়স : 20 লিঙ্গ : মহিলা			নাম : পানী মার্ভি পিতার নাম: মঙ্গল মার্ভি বাড়ির নং : এন0087 বয়স : 39 লিঙ্গ : পুরুষ			নাম : লালন মন্ডল পিতার নাম: বিজনবিহারী মণ্ডল বাড়ির নং : ফতেপুর বয়স : 50 লিঙ্গ : পুরুষ		
745	NUM1458553	ফটো উপলব্ধ	746	RSR2433282	ফটো উপলব্ধ	747	RSR1671627	ফটো উপলব্ধ
নাম : ফেঙ্গি মণ্ডল স্বামীর নাম: লালন মন্ডল বাড়ির নং : ফতেপুর বয়স : 38 লিঙ্গ : মহিলা			নাম : সোনিয়া হাজরা বাউরী স্বামীর নাম: সুদীপ বাউরী বাড়ির নং : এন0173 বয়স : 19 লিঙ্গ : মহিলা			নাম : মালতী বাসকী পিতার নাম: বাবুলাল বাসকী বাড়ির নং : ফতেপুর বয়স : 34 লিঙ্গ : মহিলা		

748	1	RSR2448546	ফটো উপলব্ধ	749	1	RSR2454197	ফটো উপলব্ধ	750	1	RSR2454643	ফটো উপলব্ধ
<p>নাম : মনসুর আলি পিতার নাম: মুরাদ আলি বাড়ির নং : ফতেপুর রেল পার বয়স : 18 লিঙ্গ : পুরুষ</p>				<p>নাম : অশ্বেমী দাস মায়ের নাম: চুমকী দাস বাড়ির নং : না বয়স : 20 লিঙ্গ : মহিলা</p>				<p>নাম : সাগর মন্ডল পিতার নাম: পার্থ সারথী মন্ডল বাড়ির নং : ফতেপুর বাজার বয়স : 20 লিঙ্গ : পুরুষ</p>			

নির্বাচক সংখ্যার সারসংক্ষেপ :								
A) নির্বাচকের সংখ্যা :								
	নির্বাচক তালিকার প্রকৃতি	নির্বাচক তালিকার পরিচিতি :	নির্বাচকের সংখ্যা :					
			পুরুষ	মহিলা	তৃতীয় লিঙ্গ	মোট		
I	মূল তালিকা	মূল তালিকা	বিশেষ নিবিড় সংশোধনী ২০২৬-এর চূড়ান্ত ভোটার তালিকা		358	389	0	747
II	1- সংযোজন তালিকা	সংযোজনী 1	বিশেষ সংক্ষিপ্ত সংশোধন 2026		2	1	0	3
III	2- বিয়োজন তালিকা	সংযোজনী 1	বিশেষ সংক্ষিপ্ত সংশোধন 2026		1	0	0	1
IV	'লিঙ্গ ক্ষেত্রের' পরিবর্তনের কারণে পার্থক্য			0	0	0	0	
নির্বাচকের মোট সংখ্যা (I+II-III+IV)				359	390	0	749	
B) ক্রটি সংশোধনের সংখ্যা :								
নির্বাচক তালিকার প্রকৃতি	নির্বাচক তালিকার পরিচিতি :	ক্রটি সংশোধনের সংখ্যা :						
সংযোজনী 1	বিশেষ সংক্ষিপ্ত সংশোধন 2026	1						

নির্বাচক নিবন্ধন আধিকারিকের স্বাক্ষর

E-মৃত, S-স্থানান্তরিত, R-একাধিকবার অন্তর্ভুক্ত, M-নিখোঁজ, Q-যোগ্য নহে