

## নির্বাচক তালিকা 2026 S25 পশ্চিমবঙ্গ

বিধানসভা নির্বাচনক্ষেত্রের নং, নাম ও সংরক্ষণের স্থিতি : 293 - নলহাটি (সাধারণ)		অংশ নং : 250																											
বিধানসভা নির্বাচনক্ষেত্রটি যে লোকসভা নির্বাচনক্ষেত্রের / ক্ষেত্রসমূহের অন্তর্ভুক্ত তার নং, নাম ও সংরক্ষণ স্থিতি : 42 - বীরভূম (সাধারণ)																													
1. সংশোধনের পূর্ণ বিবরণ																													
সংশোধনের বৎসর :	2026	নির্বাচক তালিকার পরিচিতি :																											
ভিত্তি তারিখ :	01-01-2026	বিশেষ নিবিড় সংশোধনী ২০২৬-এর চূড়ান্ত ভোটার তালিকা																											
সংশোধনের প্রকৃতি :	বিশেষ নিবিড় সংশোধনী 2026																												
প্রকাশনার তারিখ :	28-02-2026																												
2. অংশ ও নির্বাচনী এলাকার পূর্ণ বিবরণ :																													
অংশের ভাগ নং ও নাম :																													
1-গ্রাম-পাখা,		<table border="1" style="width: 100%; border-collapse: collapse;"> <tr> <td>প্রধান শহর/গ্রাম</td> <td>:</td> <td></td> </tr> <tr> <td>ওয়ার্ড</td> <td>:</td> <td></td> </tr> <tr> <td>থানা</td> <td>:</td> <td>নলহাটি</td> </tr> <tr> <td>গ্রাম পঞ্চগায়েত</td> <td>:</td> <td>বড়লা</td> </tr> <tr> <td>ব্লক</td> <td>:</td> <td>নলহাটি-১</td> </tr> <tr> <td>মহকুমা</td> <td>:</td> <td>রামপুরহাট</td> </tr> <tr> <td>জেলা</td> <td>:</td> <td>বীরভূম</td> </tr> <tr> <td>পিন</td> <td>:</td> <td>731242</td> </tr> </table>				প্রধান শহর/গ্রাম	:		ওয়ার্ড	:		থানা	:	নলহাটি	গ্রাম পঞ্চগায়েত	:	বড়লা	ব্লক	:	নলহাটি-১	মহকুমা	:	রামপুরহাট	জেলা	:	বীরভূম	পিন	:	731242
প্রধান শহর/গ্রাম	:																												
ওয়ার্ড	:																												
থানা	:	নলহাটি																											
গ্রাম পঞ্চগায়েত	:	বড়লা																											
ব্লক	:	নলহাটি-১																											
মহকুমা	:	রামপুরহাট																											
জেলা	:	বীরভূম																											
পিন	:	731242																											
3. ভোট গ্রহন কেন্দ্রের পূর্ণ বিবরণ :																													
ভোট গ্রহন কেন্দ্রের নং, নাম :		ভোট গ্রহন কেন্দ্রের শ্রেণী :		গ্রামীণ																									
250 - পাখা প্রাইমারি স্কুল		এই অংশে সহায়ক ভোটগ্রহন কেন্দ্রের সংখ্যা		0																									
ভোট গ্রহন কেন্দ্রের ঠিকানা :		:																											
পাখা প্রাইমারী স্কুল, -রুম-1, পাখা																													
4. নির্বাচকের সংখ্যা :																													
প্রথম ক্রমিক নং	শেষ ক্রমিক নং	মোট সংখ্যা																											
		পুরুষ	মহিলা	তৃতীয় লিঙ্গ	মোট																								
1	744	355	389	0	744																								

নির্বাচক নিবন্ধন আধিকারিকের স্বাক্ষর

Nazri Naksha

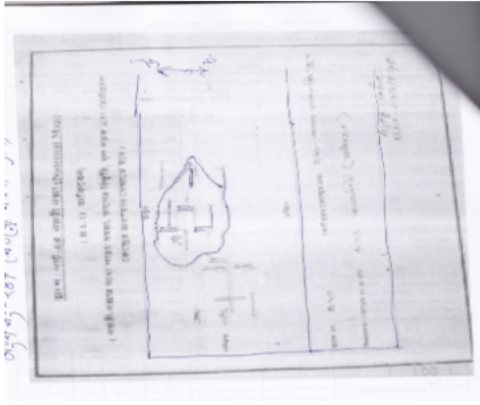

Google Map View

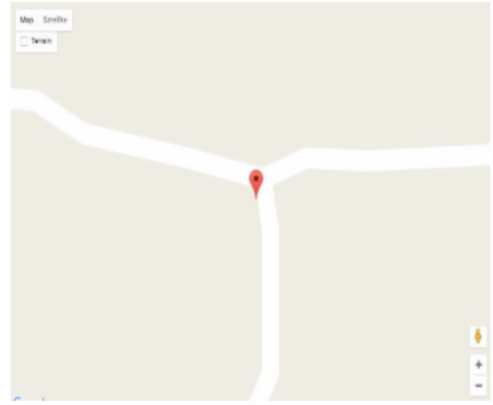

Polling Station Building Front View



Polling Station Front View



Cad View

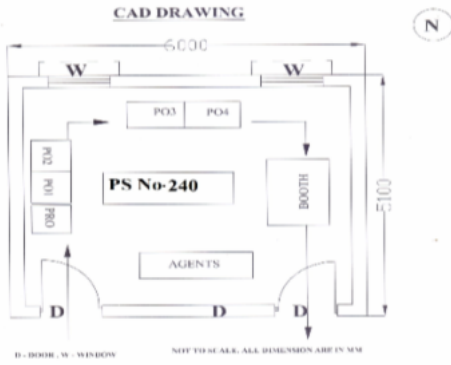

Key MAP View

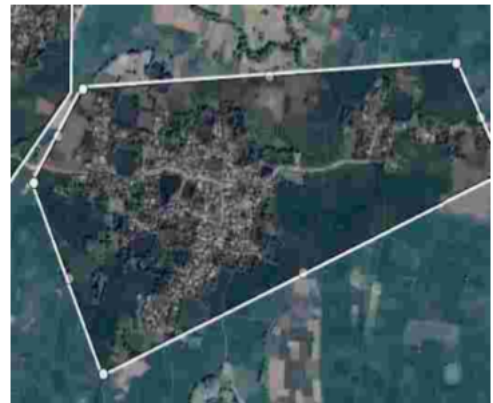

বিধানসভা নির্বাচনক্ষেত্রের নং, নাম : 293-নলহাটি  
ভাগ নং, নাম : 1-গ্রাম-পাখা,

1 নাম : সিলোন উদ্দিন সুলতান পিতার নাম : জাহিদুদ্দিন সেখ বাড়ির নং : n0126 বয়স : 29 লিঙ্গ : পুরুষ	YDA1854173 ফটো উপলব্ধ	2 নাম : রাজেকুল ইসলাম পিতার নাম : উম্মাত সেখ বাড়ির নং : n0163 বয়স : 35 লিঙ্গ : পুরুষ	YDA1332444 ফটো উপলব্ধ	3 নাম : রেবিনা খাতুন পিতার নাম : সানুয়ার সেখ বাড়ির নং : n0163 বয়স : 66 লিঙ্গ : মহিলা	WB/42/292/351431 ফটো উপলব্ধ
4 নাম : সৈয়দ মজাহুদ্দীন কাদরি পিতার নাম : সৈয়দ আনসার আলি বাড়ির নং : n0160 বয়স : 31 লিঙ্গ : পুরুষ	YDA1654425 ফটো উপলব্ধ	5 নাম : সবিয়া বিবি স্বামীর নাম : সাজাহান সেখ বাড়ির নং : n0156 বয়স : 61 লিঙ্গ : মহিলা	WB/42/292/351167 ফটো উপলব্ধ	6 নাম : সৈয়দ হাসিনুজ্জামান পিতার নাম : সৈয়দ আসরাফ আলি বাড়ির নং : n0160 বয়স : 32 লিঙ্গ : পুরুষ	YDA1654433 ফটো উপলব্ধ
7 নাম : সৈয়দা সালমা সুলতানা পিতার নাম : সৈয়দ আসরাফ আলি বাড়ির নং : n0160 বয়স : 33 লিঙ্গ : মহিলা	YDA1654458 ফটো উপলব্ধ	8 নাম : সৈয়দ সামসুজ্জামান পিতার নাম : সৈয়দ আসরাফ আলি বাড়ির নং : n0160 বয়স : 31 লিঙ্গ : পুরুষ	YDA1771880 ফটো উপলব্ধ	9 নাম : সৈয়দ হাসিনুজ্জামান পিতার নাম : সৈয়দ আসরাফ আলি বাড়ির নং : n0160 বয়স : 38 লিঙ্গ : পুরুষ	YDA1332709 ফটো উপলব্ধ
10 নাম : হাজেরা বেগম স্বামীর নাম : সৈয়দ আনসার আলি বাড়ির নং : n0160 বয়স : 54 লিঙ্গ : মহিলা	MYH2494383 ফটো উপলব্ধ	11 নাম : সৈয়দ আনসার আলি পিতার নাম : সৈয়দ আবদুল আজিম বাড়ির নং : n0160 বয়স : 60 লিঙ্গ : পুরুষ	YDA2822898 ফটো উপলব্ধ	12 নাম : মনোয়ারা বেগম স্বামীর নাম : সৈয়দ আসরাপ আলি বাড়ির নং : n0160 বয়স : 64 লিঙ্গ : মহিলা	MYH2494375 ফটো উপলব্ধ
13 নাম : সৈয়দ আসরাপ আলি পিতার নাম : সৈয়দ আঃ আজিম আলকাদরী বাড়ির নং : n0160 বয়স : 67 লিঙ্গ : পুরুষ	WB/42/292/351057 ফটো উপলব্ধ	14 নাম : নৈমা খাতুন (বেগম) স্বামীর নাম : সৈয়দ হাসানুজ্জামান বাড়ির নং : n0155 বয়স : 30 লিঙ্গ : মহিলা	YDA1772185 ফটো উপলব্ধ	15 নাম : রেহেনা বিবি স্বামীর নাম : ইলিয়াস আলী বাড়ির নং : n0155 বয়স : 61 লিঙ্গ : মহিলা	WB/42/292/351258 ফটো উপলব্ধ
16 নাম : রুবেল সেখ পিতার নাম : আলোউদ্দিন সেখ বাড়ির নং : n0192 বয়স : 30 লিঙ্গ : পুরুষ	YDA1772052 ফটো উপলব্ধ	17 নাম : মহঃ ইসমাইল সেখ পিতার নাম : আলোউদ্দিন সেখ বাড়ির নং : n0192 বয়স : 40 লিঙ্গ : পুরুষ	YDA1418573 ফটো উপলব্ধ	18 নাম : রেজিনা খাতুন স্বামীর নাম : খাবির সেখ বাড়ির নং : n0192 বয়স : 50 লিঙ্গ : মহিলা	WB/42/292/351603 ফটো উপলব্ধ
19 নাম : খাবির সেখ পিতার নাম : আলোউদ্দিন সেখ বাড়ির নং : n0192 বয়স : 52 লিঙ্গ : পুরুষ	WB/42/292/351516 ফটো উপলব্ধ	20 নাম : শ্যামল লেট পিতার নাম : মেঘনাথ লেট বাড়ির নং : n0196 বয়স : 31 লিঙ্গ : পুরুষ	YDA1854041 ফটো উপলব্ধ	21 নাম : কমল লেট পিতার নাম : মেঘনাথ লেট বাড়ির নং : n0196 বয়স : 30 লিঙ্গ : পুরুষ	YDA1854082 ফটো উপলব্ধ
22 নাম : প্রতিমা লেট স্বামীর নাম : মঙ্গল লেট বাড়ির নং : n0196 বয়স : 33 লিঙ্গ : মহিলা	YDA1654797 ফটো উপলব্ধ	23 নাম : মঙ্গল লেট পিতার নাম : মেঘনাথ লেট বাড়ির নং : n0196 বয়স : 35 লিঙ্গ : পুরুষ	YDA1654789 ফটো উপলব্ধ	24 নাম : বুলটি বিবি স্বামীর নাম : মহঃ হাসিবুল হাউল বাড়ির নং : n0173 বয়স : 37 লিঙ্গ : মহিলা	YDA1418623 ফটো উপলব্ধ
25 নাম : সাবিনা ইয়াসমিন স্বামীর নাম : রসিদুল হাসান বাড়ির নং : n0013 বয়স : 34 লিঙ্গ : মহিলা	YDA1418656 ফটো উপলব্ধ	26 নাম : মিলন সেখ পিতার নাম : গোলাম সইদ বাড়ির নং : n0169 বয়স : 36 লিঙ্গ : পুরুষ	YDA1013051 ফটো উপলব্ধ	27 নাম : লালবানু বিবি স্বামীর নাম : গোলামসইদ বাড়ির নং : n0169 বয়স : 56 লিঙ্গ : মহিলা	WB/42/292/351094 ফটো উপলব্ধ
28 নাম : ফিরোজা বেগম স্বামীর নাম : আজিজুল ইসলাম বাড়ির নং : n0013 বয়স : 42 লিঙ্গ : মহিলা	MYH2494227 ফটো উপলব্ধ	29 নাম : মুনোজা বিবি স্বামীর নাম : হায়াত মন্ডল বাড়ির নং : n0013 বয়স : 79 লিঙ্গ : মহিলা	WB/42/292/351044 ফটো উপলব্ধ	30 নাম : আব্দুস সালম সেখ পিতার নাম : আব্দুল বাসির বাড়ির নং : n0228 বয়স : 34 লিঙ্গ : পুরুষ	YDA1332543 ফটো উপলব্ধ

বিধানসভা নির্বাচনক্ষেত্রের নং, নাম : 293-নলহাটি  
ভাগ নং, নাম : 1-গ্রাম-পাখা,

31	WB/42/292/351638	নাম : সিরিন সুলতানা স্বামীর নাম: আবুলবাসির বাড়ির নং : n0226 বয়স : 51 লিঙ্গ : মহিলা	ফটো উপলব্ধ	32	WB/42/292/351268	নাম : আবুল কালাম পিতার নাম: রওজেল সেখ বাড়ির নং : n0214 বয়স : 51 লিঙ্গ : পুরুষ	ফটো উপলব্ধ	33	WB/42/292/351251	নাম : চাঁদমনি বিবি স্বামীর নাম: আবুলকালাম বাড়ির নং : n0214 বয়স : 51 লিঙ্গ : মহিলা	ফটো উপলব্ধ
34	YDA1059922	নাম : আসাদুরজ্জামান পিতার নাম: সফিউদ্দিন বাড়ির নং : n0188 বয়স : 36 লিঙ্গ : পুরুষ	ফটো উপলব্ধ	35	WB/42/292/351284	নাম : আতিনা বিবি স্বামীর নাম: রুহুল আমিন বাড়ির নং : n0181 বয়স : 57 লিঙ্গ : মহিলা	ফটো উপলব্ধ	36	YDA1654607	নাম : আমিনা খাতুন স্বামীর নাম: সামসুল রহমান বাড়ির নং : n0029 বয়স : 31 লিঙ্গ : মহিলা	ফটো উপলব্ধ
37	YDA2224111	নাম : সাজেদা বিবি স্বামীর নাম: বাসির মন্ডল বাড়ির নং : n0029 বয়স : 46 লিঙ্গ : মহিলা	ফটো উপলব্ধ	38	YDA1654359	নাম : জাসমিনা খাতুন পিতার নাম: জাহিরুল ইসলাম বাড়ির নং : n0003 বয়স : 31 লিঙ্গ : মহিলা	ফটো উপলব্ধ	39	YDA1418607	নাম : সালামত বুক্কান পিতার নাম: জাহিরুল ইসলাম বাড়ির নং : n0003 বয়স : 36 লিঙ্গ : পুরুষ	ফটো উপলব্ধ
40	YDA1772334	নাম : কিরন আলী পিতার নাম: আব্দুল আলীম বাড়ির নং : n0043 বয়স : 33 লিঙ্গ : পুরুষ	ফটো উপলব্ধ	41	YDA1854140	নাম : ইয়াদুল সেখ পিতার নাম: ইন্দুল সেখ বাড়ির নং : n0129 বয়স : 31 লিঙ্গ : পুরুষ	ফটো উপলব্ধ	42	YDA1332618	নাম : আব্দুর রহিম পিতার নাম: আব্দুল রেকিব বাড়ির নং : n0129 বয়স : 36 লিঙ্গ : পুরুষ	ফটো উপলব্ধ
43	MYH2929685	নাম : সাহিদা খাতুন (বিবি) স্বামীর নাম: আব্দুল রেকিব বাড়ির নং : n0129 বয়স : 37 লিঙ্গ : মহিলা	ফটো উপলব্ধ	44	YDA1332626	নাম : করিম সেখ পিতার নাম: আব্দুল রেকিব বাড়ির নং : n0129 বয়স : 37 লিঙ্গ : পুরুষ	ফটো উপলব্ধ	45	WB/42/292/351212	নাম : মহঃ ইলিয়াস আলী পিতার নাম: জাফরআলি বাড়ির নং : n0155 বয়স : 66 লিঙ্গ : পুরুষ	ফটো উপলব্ধ
46	WB/42/292/351257	নাম : ফজলিমা বিবি স্বামীর নাম: জাফরআলি বাড়ির নং : n0155 বয়স : 84 লিঙ্গ : মহিলা	ফটো উপলব্ধ	47	MYH2862811	নাম : মহঃ সিরাজুল ইসলাম পিতার নাম: সফিউদ্দিন বাড়ির নং : n0136 বয়স : 40 লিঙ্গ : পুরুষ	ফটো উপলব্ধ	48	WB/42/292/351216	নাম : ইসলাম আনাবুল পিতার নাম: সফিউদ্দিন সেখ বাড়ির নং : n0136 বয়স : 49 লিঙ্গ : পুরুষ	ফটো উপলব্ধ
49	YDA1772383	নাম : নেকদার আলী পিতার নাম: আবদার আলী বাড়ির নং : n0082 বয়স : 30 লিঙ্গ : পুরুষ	ফটো উপলব্ধ	50	YDA1332592	নাম : হকদার আলী পিতার নাম: আব্দার আলী বাড়ির নং : n0082 বয়স : 36 লিঙ্গ : পুরুষ	ফটো উপলব্ধ	51	WB/42/292/351548	নাম : জাকিরহোসেন মণ্ডল পিতার নাম: মহিদমণ্ডল মণ্ডল বাড়ির নং : n0018 বয়স : 55 লিঙ্গ : পুরুষ	ফটো উপলব্ধ
52	YDA2780385	নাম : নাজিরা বিবি পিতার নাম: হুরমুজ আলি বাড়ির নং : n0024 বয়স : 49 লিঙ্গ : মহিলা	ফটো উপলব্ধ	53	WB/42/292/351192	নাম : আমেলা বিবি স্বামীর নাম: সহরাব সেখ বাড়ির নং : n0116 বয়স : 66 লিঙ্গ : মহিলা	ফটো উপলব্ধ	54	MYH2493922	নাম : মনির সেখ পিতার নাম: মোহরাব সেখ বাড়ির নং : n0116 বয়স : 47 লিঙ্গ : পুরুষ	ফটো উপলব্ধ
55	MYH2495471	নাম : এতিনা বিবি স্বামীর নাম: মনিরুল সেখ বাড়ির নং : n0116 বয়স : 42 লিঙ্গ : মহিলা	ফটো উপলব্ধ	56	MYH2493914	নাম : সফেদা বিবি স্বামীর নাম: জামির সেখ বাড়ির নং : n0116 বয়স : 43 লিঙ্গ : মহিলা	ফটো উপলব্ধ	57	WB/42/292/351277	নাম : হাসিবা বিবি স্বামীর নাম: সমীর সেখ বাড়ির নং : n0081 বয়স : 66 লিঙ্গ : মহিলা	ফটো উপলব্ধ
58	MYH2637353	নাম : আনয়ারা বিবি স্বামীর নাম: রমজান সেখ বাড়ির নং : n0081 বয়স : 42 লিঙ্গ : মহিলা	ফটো উপলব্ধ	59	WB/42/292/351224	নাম : নুনেহার বিবি স্বামীর নাম: কাবুল সেখ বাড়ির নং : n0083 বয়স : 61 লিঙ্গ : মহিলা	ফটো উপলব্ধ	60	YDA1654698	নাম : ডেটল সেখ পিতার নাম: কাবুল সেখ বাড়ির নং : n0083 বয়স : 33 লিঙ্গ : পুরুষ	ফটো উপলব্ধ

61	WB/42/292/351213	নাম : গোলাম সেখ পিতার নাম: রিয়াসোত সেখ বাড়ির নং : n0083 বয়স : 61 লিঙ্গ : পুরুষ	ফটো উপলব্ধ	62	WB/42/292/351225	নাম : চামেলি বিবি স্বামীর নাম: গোলাম সেখ বাড়ির নং : n0083 বয়স : 56 লিঙ্গ : মহিলা	ফটো উপলব্ধ	63	YDA1772235	নাম : পিঙ্কি খাতুন পিতার নাম: গোলাম সেখ বাড়ির নং : n0083 বয়স : 30 লিঙ্গ : মহিলা	ফটো উপলব্ধ
64	YDA1059831	নাম : সাহাবুদ্দিন পিতার নাম: বাবুল রসিদ বাড়ির নং : n0083 বয়স : 35 লিঙ্গ : পুরুষ	ফটো উপলব্ধ	65	YDA1854108	নাম : রাজু সেখ পিতার নাম: বাবুল রসিদ বাড়ির নং : n0083 বয়স : 30 লিঙ্গ : পুরুষ	ফটো উপলব্ধ	66	MYH2766707	নাম : তাজকেরা বিবি স্বামীর নাম: ওসমান সেখ বাড়ির নং : n0047 বয়স : 81 লিঙ্গ : মহিলা	ফটো উপলব্ধ
67	YDA1654284	নাম : নাসিবা খাতুন পিতার নাম: উইলক্স ইসলাম বাড়ির নং : n0075 বয়স : 32 লিঙ্গ : মহিলা	ফটো উপলব্ধ	68	YDA1854090	নাম : ফিরোজা খাতুন(বিবি) স্বামীর নাম: নুর নবী সেখ বাড়ির নং : n0075 বয়স : 29 লিঙ্গ : মহিলা	ফটো উপলব্ধ	69	MYH2494078	নাম : হাসিনা বেওয়া স্বামীর নাম: মুনতাজ সেখ বাড়ির নং : n0076 বয়স : 76 লিঙ্গ : মহিলা	ফটো উপলব্ধ
70	MYH2494102	নাম : নাদিরা বিবি স্বামীর নাম: জসিমুদ্দিন সেখ বাড়ির নং : n0076 বয়স : 51 লিঙ্গ : মহিলা	ফটো উপলব্ধ	71	YDA1772060	নাম : সাহাবুদ্দিন সেখ পিতার নাম: জসিমুদ্দিন সেখ বাড়ির নং : n0076 বয়স : 31 লিঙ্গ : পুরুষ	ফটো উপলব্ধ	72	WB/42/292/351310	নাম : মেরিনা বিবি স্বামীর নাম: মুরশালিম সেখ বাড়ির নং : n0085 বয়স : 61 লিঙ্গ : মহিলা	ফটো উপলব্ধ
73	WB/42/292/351668	নাম : আলী হায়দার সেখ পিতার নাম: ফুলবাস সেখ বাড়ির নং : n0131 বয়স : 55 লিঙ্গ : পুরুষ	ফটো উপলব্ধ	74	WB/42/292/351581	নাম : আলিফা খাতুন স্বামীর নাম: হায়দার আলী সেখ বাড়ির নং : n0131 বয়স : 51 লিঙ্গ : মহিলা	ফটো উপলব্ধ	75	MYH1320118	নাম : হাসিবুল হাসান পিতার নাম: কাশেম সেখ বাড়ির নং : n0177 বয়স : 61 লিঙ্গ : পুরুষ	ফটো উপলব্ধ
76	MYH2766228	নাম : আজিজুল সেখ পিতার নাম: কাশেম সেখ বাড়ির নং : n0177 বয়স : 56 লিঙ্গ : পুরুষ	ফটো উপলব্ধ	77	WB/42/292/351311	নাম : আতিনা খাতুন স্বামীর নাম: আজিজুল সেখ বাড়ির নং : n0177 বয়স : 51 লিঙ্গ : মহিলা	ফটো উপলব্ধ	78	WB/42/292/351640	নাম : তানজেরা বিবি স্বামীর নাম: আউল সেখ বাড়ির নং : n0178 বয়স : 51 লিঙ্গ : মহিলা	ফটো উপলব্ধ
79	MYH2766822	নাম : সহিদা বিবি স্বামীর নাম: মহেজ্জয়নাল আবেদিন বাড়ির নং : n0179 বয়স : 46 লিঙ্গ : মহিলা	ফটো উপলব্ধ	80	WB/42/292/351667	নাম : বাসেরা বেওয়া স্বামীর নাম: আহাম্মাদ সেখ বাড়ির নং : n0036 বয়স : 73 লিঙ্গ : মহিলা	ফটো উপলব্ধ	81	MYH2180453	নাম : নাজিরা বিবি স্বামীর নাম: রমজান সেখ বাড়ির নং : n0036 বয়স : 45 লিঙ্গ : মহিলা	ফটো উপলব্ধ
82	MYH1541143	নাম : গিয়াসুদদীন সেখ পিতার নাম: আহমদ সেখ বাড়ির নং : n0036 বয়স : 48 লিঙ্গ : পুরুষ	ফটো উপলব্ধ	83	YDA1418631	নাম : তারজিনা বিবি স্বামীর নাম: গিয়াসুদদীন সেখ বাড়ির নং : n0036 বয়স : 34 লিঙ্গ : মহিলা	ফটো উপলব্ধ	84	WB/42/292/351418	নাম : লালচাঁদ সেখ পিতার নাম: ইমরান সেখ বাড়ির নং : n0038 বয়স : 64 লিঙ্গ : পুরুষ	ফটো উপলব্ধ
85	WB/42/292/351174	নাম : মোমেমা বিবি স্বামীর নাম: সওকোত সেখ বাড়ির নং : n0100 বয়স : 73 লিঙ্গ : মহিলা	ফটো উপলব্ধ	86	MYH2495331	নাম : হাসিনা বিবি স্বামীর নাম: সৈয়দ আমুল বাড়ির নং : n0100 বয়স : 46 লিঙ্গ : মহিলা	ফটো উপলব্ধ	87	WB/42/292/351115	নাম : আসিদা বিবি স্বামীর নাম: আবুল সেখ বাড়ির নং : n0101 বয়স : 59 লিঙ্গ : মহিলা	ফটো উপলব্ধ
88	YDA2891190	নাম : নিজামুদ্দিন মন্ডল পিতার নাম: অশেফ মন্ডল বাড়ির নং : n0101 বয়স : 56 লিঙ্গ : পুরুষ	ফটো উপলব্ধ	89	WB/42/292/351641	নাম : মমতাজ বেগম স্বামীর নাম: নিজামুদ্দিন মন্ডল বাড়ির নং : n0101 বয়স : 51 লিঙ্গ : মহিলা	ফটো উপলব্ধ	90	YDA1332451	নাম : জামসাদ আলী পিতার নাম: নিজামুদ্দিন সেখ বাড়ির নং : n0101 বয়স : 35 লিঙ্গ : পুরুষ	ফটো উপলব্ধ

বিধানসভা নির্বাচনক্ষেত্রের নং, নাম : 293-নলহাটি  
ভাগ নং, নাম : 1-গ্রাম-পাখা,

91	WB/42/292/351500	নাম : মুসলেমা বিবি স্বামীর নাম : কাবেদআলী সেখ বাড়ির নং : n0184 বয়স : 53 লিঙ্গ : মহিলা	ফটো উপলব্ধ	92	MYH1541788	নাম : রুয়েদবান বেওয়া স্বামীর নাম : সাজেমান সেখ বাড়ির নং : n0008 বয়স : 81 লিঙ্গ : মহিলা	ফটো উপলব্ধ	93	YDA1655034	নাম : সরিফুল ইসলাম পিতার নাম : গোলাম রসুল বাড়ির নং : n0091 বয়স : 32 লিঙ্গ : পুরুষ	ফটো উপলব্ধ
94	MYH2495752	নাম : তাজেমুল সেখ পিতার নাম : কামরুজ্জামান সেখ বাড়ির নং : n0103 বয়স : 42 লিঙ্গ : পুরুষ	ফটো উপলব্ধ	95	YDA2851004	নাম : সাদসালীম মণ্ডল পিতার নাম : সাজ্জাদ মণ্ডল বাড়ির নং : n0105 বয়স : 56 লিঙ্গ : পুরুষ	ফটো উপলব্ধ	96	MYH2494276	নাম : তরিকুল ইসলাম পিতার নাম : জামালউদ্দিন সেখ বাড়ির নং : n0105 বয়স : 42 লিঙ্গ : পুরুষ	ফটো উপলব্ধ
97	MYH2180495	নাম : মোজাম্মেল সেখ পিতার নাম : ইফ্রাহা সেখ বাড়ির নং : n0210 বয়স : 43 লিঙ্গ : পুরুষ	ফটো উপলব্ধ	98	MYH2180446	নাম : রওসুনারা বিবি স্বামীর নাম : মোজাম্মেল সেখ বাড়ির নং : n0210 বয়স : 43 লিঙ্গ : মহিলা	ফটো উপলব্ধ	99	MYH1517283	নাম : নেক্তি উল ওরা স্বামীর নাম : জয়নাল আবেদিন বাড়ির নং : n0318 বয়স : 45 লিঙ্গ : মহিলা	ফটো উপলব্ধ
100	MYH2180487	নাম : আমিরুল সেখ পিতার নাম : নূর ইসলাম সেখ বাড়ির নং : n0210 বয়স : 43 লিঙ্গ : পুরুষ	ফটো উপলব্ধ	101	YDA1418680	নাম : ইয়াদুল সেখ পিতার নাম : নাসিরুদ্দিন সেখ বাড়ির নং : n0216 বয়স : 37 লিঙ্গ : পুরুষ	ফটো উপলব্ধ	102	YDA1059914	নাম : আনোয়ার আলী পিতার নাম : মুহুর আলী মন্ডল বাড়ির নং : n0225 বয়স : 35 লিঙ্গ : পুরুষ	ফটো উপলব্ধ
103	MYH2495695	নাম : নারগীসা বিবি স্বামীর নাম : গোলামরসুল বাড়ির নং : n0091 বয়স : 46 লিঙ্গ : মহিলা	ফটো উপলব্ধ	104	YDA1772102	নাম : নাজবিনা বিবি স্বামীর নাম : ইদজোহা সেখ বাড়ির নং : n0091 বয়স : 31 লিঙ্গ : মহিলা	ফটো উপলব্ধ	105	MYH1320555	নাম : জাম্গোর বিবি স্বামীর নাম : হাতেম সেখ বাড়ির নং : n0092 বয়স : 86 লিঙ্গ : মহিলা	ফটো উপলব্ধ
106	MYH1320563	নাম : ফতেমা বিবি পিতার নাম : হাতেম বাড়ির নং : n0092 বয়স : 46 লিঙ্গ : মহিলা	ফটো উপলব্ধ	107	MYH1320027	নাম : আনেজা বিবি স্বামীর নাম : আকসারআলি সেখ বাড়ির নং : n0092 বয়স : 63 লিঙ্গ : মহিলা	ফটো উপলব্ধ	108	YDA1772169	নাম : সোনালী বিবি স্বামীর নাম : শিহাবউদ্দিন সেখ বাড়ির নং : n0091 বয়স : 31 লিঙ্গ : মহিলা	ফটো উপলব্ধ
109	YDA2283463	নাম : এনামুল সেখ পিতার নাম : সওকাত সেখ বাড়ির নং : n0100 বয়স : 49 লিঙ্গ : পুরুষ	ফটো উপলব্ধ	110	MYH2766905	নাম : আশাদুল ইসলাম পিতার নাম : মোহাম্মদ শাজাহান বাড়ির নং : n0156 বয়স : 40 লিঙ্গ : পুরুষ	ফটো উপলব্ধ	111	MYH2494706	নাম : জসিমুদ্দিন সেখ পিতার নাম : আকসার আলী বাড়ির নং : n0092 বয়স : 45 লিঙ্গ : পুরুষ	ফটো উপলব্ধ
112	MYH2495596	নাম : আসগার আলী পিতার নাম : আকসার আলী বাড়ির নং : n0092 বয়স : 44 লিঙ্গ : পুরুষ	ফটো উপলব্ধ	113	YDA1772250	নাম : মতিনা বিবি স্বামীর নাম : জসিমুদ্দিন সেখ বাড়ির নং : n0092 বয়স : 30 লিঙ্গ : মহিলা	ফটো উপলব্ধ	114	MYH2494623	নাম : কাবিরুদ্দিন সেখ পিতার নাম : মুনকির সেখ বাড়ির নং : n0093 বয়স : 42 লিঙ্গ : পুরুষ	ফটো উপলব্ধ
115	YDA2273159	নাম : আসমিনা বিবি স্বামীর নাম : অপার আলী বাড়ির নং : n0082 বয়স : 55 লিঙ্গ : মহিলা	ফটো উপলব্ধ	116	YDA1332691	নাম : সৈয়দ বদিউজ্জামান পিতার নাম : সৈয়দ আশরক আলি বাড়ির নং : n0160 বয়স : 35 লিঙ্গ : পুরুষ	ফটো উপলব্ধ	117	YDA1418714	নাম : ফেনসি বিবি স্বামীর নাম : কাবিরুদ্দিন সেখ বাড়ির নং : n0093 বয়স : 36 লিঙ্গ : মহিলা	ফটো উপলব্ধ
118	MYH2637478	নাম : রিজিয়া বিবি স্বামীর নাম : জসিমুদ্দিন সেখ বাড়ির নং : n0144 বয়স : 40 লিঙ্গ : মহিলা	ফটো উপলব্ধ	119	MYH2766715	নাম : সহরাব সেখ পিতার নাম : ওসমান সেখ বাড়ির নং : n0047 বয়স : 61 লিঙ্গ : পুরুষ	ফটো উপলব্ধ	120	YDA1940568	নাম : জয়নুদ্দিন সেখ পিতার নাম : মুহুর আলী মন্ডল বাড়ির নং : n0225 বয়স : 29 লিঙ্গ : পুরুষ	ফটো উপলব্ধ

বিধানসভা নির্বাচনক্ষেত্রের নং, নাম : 293-নলহাটি  
ভাগ নং, নাম : 1-গ্রাম-পাখা,

121	YDA1654946	ফটো উপলব্ধ	122	MYH2862829	ফটো উপলব্ধ	123	YDA1654573	ফটো উপলব্ধ
নাম : মিছিল সেখ পিতার নাম: নুরুল হক বাড়ির নং : n0151 বয়স : 35 লিঙ্গ : পুরুষ			নাম : নজমুল হক পিতার নাম: আব্দুল ওহাব বাড়ির নং : n0011 বয়স : 38 লিঙ্গ : পুরুষ			নাম : জাহেমা বিবি স্বামীর নাম: আশোর আলী বাড়ির নং : n0225 বয়স : 35 লিঙ্গ : মহিলা		
124	WB/42/292/351229	ফটো উপলব্ধ	125	WB/42/292/351601	ফটো উপলব্ধ	126	MYH2495505	ফটো উপলব্ধ
নাম : হাসিবা বিবি স্বামীর নাম: এস্তেফান সেখ বাড়ির নং : n0147 বয়স : 66 লিঙ্গ : মহিলা			নাম : বদর সেখ পিতার নাম: এস্তেফান সেখ বাড়ির নং : n0147 বয়স : 49 লিঙ্গ : পুরুষ			নাম : সাহিদা বিবি স্বামীর নাম: হকফুল সেখ বাড়ির নং : n0147 বয়স : 42 লিঙ্গ : মহিলা		
127	YDA1059872	ফটো উপলব্ধ	128	MYH1544535	ফটো উপলব্ধ	129	MYH2493997	ফটো উপলব্ধ
নাম : ফেসী খাতুন স্বামীর নাম: মহঃ জসিমুদ্দিন বাড়ির নং : n0147 বয়স : 35 লিঙ্গ : মহিলা			নাম : ফুলচুসি বিবি স্বামীর নাম: সেখ বদর বাড়ির নং : n0147 বয়স : 46 লিঙ্গ : মহিলা			নাম : হকফুল সেখ পিতার নাম: ইস্তেফান সেখ বাড়ির নং : n0147 বয়স : 43 লিঙ্গ : পুরুষ		
130	YDA2272375	ফটো উপলব্ধ	131	YDA2287100	ফটো উপলব্ধ	132	YDA1654821	ফটো উপলব্ধ
নাম : গোলাপহার বিবি স্বামীর নাম: বাবু সেখ বাড়ির নং : n0083 বয়স : 63 লিঙ্গ : মহিলা			নাম : জয়নাল আবেদিন পিতার নাম: সুহেল শেখ বাড়ির নং : n0179 বয়স : 56 লিঙ্গ : পুরুষ			নাম : আমিনা বিবি স্বামীর নাম: করিম সেখ বাড়ির নং : n0129 বয়স : 32 লিঙ্গ : মহিলা		
133	YDA1533637	ফটো উপলব্ধ	134	WB/42/292/351441	ফটো উপলব্ধ	135	MYH1321371	ফটো উপলব্ধ
নাম : লালচাঁদ সেখ পিতার নাম: জসিমুদ্দিন সেখ বাড়ির নং : n0076 বয়স : 33 লিঙ্গ : পুরুষ			নাম : সেলিমা বিবি(বেওয়া) স্বামীর নাম: গোলামকদ্দুস সেখ বাড়ির নং : n0087 বয়স : 66 লিঙ্গ : মহিলা			নাম : সামসুরনেহার বেওয়া স্বামীর নাম: ইসমাইল সেখ বাড়ির নং : n0210 বয়স : 65 লিঙ্গ : মহিলা		
136	MYH2493898	ফটো উপলব্ধ	137	WB/42/292/351305	ফটো উপলব্ধ	138	YDA1654367	ফটো উপলব্ধ
নাম : অশারুল সেখ পিতার নাম: সহরাব সেখ বাড়ির নং : n0116 বয়স : 47 লিঙ্গ : পুরুষ			নাম : নইমা বিবি স্বামীর নাম: সেরাজুল সেখ বাড়ির নং : n0088 বয়স : 63 লিঙ্গ : মহিলা			নাম : সাবিলা খাতুন স্বামীর নাম: আজরুদ্দিন সেখ বাড়ির নং : n0126 বয়স : 31 লিঙ্গ : মহিলা		
139	MYH2495679	ফটো উপলব্ধ	140	MYH2929750	ফটো উপলব্ধ	141	MYH1320100	ফটো উপলব্ধ
নাম : বুলু সেখ পিতার নাম: সেরাজুল সেখ বাড়ির নং : n0088 বয়স : 44 লিঙ্গ : পুরুষ			নাম : আনারুল সেখ পিতার নাম: সেরাজুল সেখ বাড়ির নং : n0088 বয়স : 42 লিঙ্গ : পুরুষ			নাম : আজিমা বিবি স্বামীর নাম: হাসিবুলহাসান বাড়ির নং : n0177 বয়স : 56 লিঙ্গ : মহিলা		
142	MYH2862845	ফটো উপলব্ধ	143	YDA1533785	ফটো উপলব্ধ	144	MYH2495687	ফটো উপলব্ধ
নাম : নাসিমুদ্দিন সেখ পিতার নাম: আইনাল সেখ বাড়ির নং : n0090 বয়স : 40 লিঙ্গ : পুরুষ			নাম : সাবিনা ইয়াসমিন স্বামীর নাম: আব্দুল হামিদ বাড়ির নং : n0105 বয়স : 33 লিঙ্গ : মহিলা			নাম : গিয়াসুদ্দিন সেখ পিতার নাম: ইসমাইল সেখ বাড়ির নং : n0091 বয়স : 42 লিঙ্গ : পুরুষ		
145	YDA2413417	ফটো উপলব্ধ	146	YDA2269470	ফটো উপলব্ধ	147	MYH2494789	ফটো উপলব্ধ
নাম : কাবেদ সেখ পিতার নাম: আমিন সেখ বাড়ির নং : n0184 বয়স : 58 লিঙ্গ : পুরুষ			নাম : রেজিনা খাতুন পিতার নাম: মহিউদ্দিন বাড়ির নং : n0169 বয়স : 41 লিঙ্গ : মহিলা			নাম : টুনি বিবি স্বামীর নাম: নাসিম সেখ বাড়ির নং : n0091 বয়স : 44 লিঙ্গ : মহিলা		
148	MYH2766640	ফটো উপলব্ধ	149	WB/42/292/351379	ফটো উপলব্ধ	150	YDA1654854	ফটো উপলব্ধ
নাম : মুনজেলা খাতুন পিতার নাম: হাশেম সেখ বাড়ির নং : n0091 বয়স : 53 লিঙ্গ : মহিলা			নাম : ফতোমা বিবি স্বামীর নাম: হেবজলরহমান সেখ বাড়ির নং : n0142 বয়স : 71 লিঙ্গ : মহিলা			নাম : ফুলচুসি খাতুন পিতার নাম: হাশেম সেখ বাড়ির নং : n0075 বয়স : 31 লিঙ্গ : মহিলা		

বিধানসভা নির্বাচনক্ষেত্রের নং, নাম : 293-নলহাটি  
ভাগ নং, নাম : 1-গ্রাম-পাখা,

151 নাম : গোলাম আদ্বিয় পিতার নাম: মুইজ জাকরিয়া বাড়ির নং : n0165 বয়স : 49 লিঙ্গ : পুরুষ	YDA2417970 ফটো উপলব্ধ	152 নাম : জসিমউদ্দিন সেখ পিতার নাম: হেবজেল সেখ বাড়ির নং : n0142 বয়স : 47 লিঙ্গ : পুরুষ	MYH1540129 ফটো উপলব্ধ	153 নাম : মুকুল সেখ পিতার নাম: হেবজেল রহমান বাড়ির নং : n0142 বয়স : 42 লিঙ্গ : পুরুষ	MYH2495315 ফটো উপলব্ধ
154 নাম : কামরেজামাল সেখ পিতার নাম: মুজাফফর সেখ বাড়ির নং : n0103 বয়স : 65 লিঙ্গ : পুরুষ	MYH2494995 ফটো উপলব্ধ	155 নাম : মহঃ জিয়ারুল সেখ পিতার নাম: হেবজেল সেখ বাড়ির নং : n0142 বয়স : 41 লিঙ্গ : পুরুষ	MYH2495323 ফটো উপলব্ধ	156 নাম : তুহিনা বিবি স্বামীর নাম: মজিবুর রহমান বাড়ির নং : n0192 বয়স : 48 লিঙ্গ : মহিলা	MYH2495463 ফটো উপলব্ধ
157 নাম : আসগার আলি পিতার নাম: হুরমুজআলি বাড়ির নং : n0024 বয়স : 53 লিঙ্গ : পুরুষ	YDA2405975 ফটো উপলব্ধ	158 নাম : জুলেখা পারভিন স্বামীর নাম: মহঃ জিয়ারুল সেখ বাড়ির নং : n0142 বয়স : 32 লিঙ্গ : মহিলা	YDA1772300 ফটো উপলব্ধ	159 নাম : জেলুখা বিবি স্বামীর নাম: নজরুল ইসলাম বাড়ির নং : n0094 বয়স : 69 লিঙ্গ : মহিলা	YDA2271716 ফটো উপলব্ধ
160 নাম : আউল সেখ পিতার নাম: অসেদ সেখ বাড়ির নং : n0178 বয়স : 55 লিঙ্গ : পুরুষ	YDA2410827 ফটো উপলব্ধ	161 নাম : আবুল বসির সেখ পিতার নাম: দাউদ সেখ বাড়ির নং : n0226 বয়স : 56 লিঙ্গ : পুরুষ	MYH1540202 ফটো উপলব্ধ	162 নাম : নিয়ামোত সেখ পিতার নাম: নেকসোদ সেখ বাড়ির নং : n0144 বয়স : 59 লিঙ্গ : পুরুষ	MYH1320209 ফটো উপলব্ধ
163 নাম : আজারুদ্দীন সেখ পিতার নাম: জহিরগদ্দিন সেখ বাড়ির নং : n0126 বয়স : 36 লিঙ্গ : পুরুষ	MYH2929628 ফটো উপলব্ধ	164 নাম : সাজেদা বিবি স্বামীর নাম: নিয়ামোত সেখ বাড়ির নং : n0144 বয়স : 55 লিঙ্গ : মহিলা	MYH2494987 ফটো উপলব্ধ	165 নাম : নইমদ্দিন পিতার নাম: নেকসোদ বাড়ির নং : n0144 বয়স : 53 লিঙ্গ : পুরুষ	WB/42/292/351334 ফটো উপলব্ধ
166 নাম : জাম্মাতুন বিবি স্বামীর নাম: আয়নাল সেখ বাড়ির নং : n0090 বয়স : 50 লিঙ্গ : মহিলা	YDA2415552 ফটো উপলব্ধ	167 নাম : খুসিমুদ্দিন সেখ পিতার নাম: কায়েমুদ্দিন সেখ বাড়ির নং : n0144 বয়স : 32 লিঙ্গ : পুরুষ	YDA1771914 ফটো উপলব্ধ	168 নাম : মুনকির সেখ পিতার নাম: মুহাম্মেদ সেখ বাড়ির নং : n0093 বয়স : 63 লিঙ্গ : পুরুষ	YDA2407542 ফটো উপলব্ধ
169 নাম : রাবিয়া বিবি স্বামীর নাম: সারিফুল সেখ বাড়ির নং : n0260 বয়স : 35 লিঙ্গ : মহিলা	YDA2015824 ফটো উপলব্ধ	170 নাম : লাল মহম্মদ সেখ পিতার নাম: ফারুক সেখ বাড়ির নং : n0075 বয়স : 64 লিঙ্গ : পুরুষ	YDA2409142 ফটো উপলব্ধ	171 নাম : জোসা বিবি স্বামীর নাম: আজিজুলহক বাড়ির নং : n0220 বয়স : 61 লিঙ্গ : মহিলা	YDA2405058 ফটো উপলব্ধ
172 নাম : ইসরত খাতুন স্বামীর নাম: নাজিদুর সেখ বাড়ির নং : n0163 বয়স : 30 লিঙ্গ : মহিলা	YDA1854256 ফটো উপলব্ধ	173 নাম : সাহিনা বিবি স্বামীর নাম: চাঁদ মহম্মদ সেখ বাড়ির নং : n0267 বয়স : 27 লিঙ্গ : মহিলা	YDA2015899 ফটো উপলব্ধ	174 নাম : আবেদা বিবি স্বামীর নাম: আনাবুল ইসলাম বাড়ির নং : n0136 বয়স : 41 লিঙ্গ : মহিলা	MYH2637429 ফটো উপলব্ধ
175 নাম : জামীর সেখ পিতার নাম: সহরাব সেখ বাড়ির নং : n0116 বয়স : 50 লিঙ্গ : পুরুষ	YDA2418671 ফটো উপলব্ধ	176 নাম : রেহেনা বিবি স্বামীর নাম: আলাউদ্দিন সেখ বাড়ির নং : n0125 বয়স : 54 লিঙ্গ : মহিলা	YDA2199586 ফটো উপলব্ধ	177 নাম : মুসলেমা বেওয়া স্বামীর নাম: আলাউদ্দিন সেখ বাড়ির নং : n0192 বয়স : 81 লিঙ্গ : মহিলা	YDA2409407 ফটো উপলব্ধ
178 নাম : আব্দুল আলিম পিতার নাম: ফারুক মন্ডল বাড়ির নং : n0043 বয়স : 57 লিঙ্গ : পুরুষ	YDA2405686 ফটো উপলব্ধ	179 নাম : কাওসার মন্ডল পিতার নাম: সের আলি মন্ডল বাড়ির নং : n0034 বয়স : 40 লিঙ্গ : পুরুষ	MYH2495562 ফটো উপলব্ধ	180 নাম : সামসুল আরেফিন পিতার নাম: নুরুল ইসলাম বাড়ির নং : n0160 বয়স : 55 লিঙ্গ : পুরুষ	YDA2415180 ফটো উপলব্ধ

181 নাম : আসরফি বেগম স্বামীর নাম: সামসুল আরেফিন বাড়ির নং : n0160 বয়স : 45 লিঙ্গ : মহিলা	MYH2766467 ফটো উপলব্ধ	182 নাম : মায়েসা বিবি স্বামীর নাম: মহঃ আলী মুওজা বাড়ির নং : n0225 বয়স : 61 লিঙ্গ : মহিলা	WB/42/292/351339 ফটো উপলব্ধ	183 নাম : নুরুল হক পিতার নাম: বনিহুসরইয়া সেখ বাড়ির নং : n0151 বয়স : 63 লিঙ্গ : পুরুষ	YDA2412948 ফটো উপলব্ধ
184 নাম : আতাউল গণ পিতার নাম: হোসেন সেখ বাড়ির নং : n0175 বয়স : 60 লিঙ্গ : পুরুষ	YDA2410512 ফটো উপলব্ধ	185 নাম : জসিমুদ্দিন সেখ পিতার নাম: মুহাজ্জ সেখ বাড়ির নং : n0076 বয়স : 54 লিঙ্গ : পুরুষ	MYH2494086 ফটো উপলব্ধ	186 নাম : তানিয়া খাতুন স্বামীর নাম: সফিউদ্দিন সেখ বাড়ির নং : n0076 বয়স : 21 লিঙ্গ : মহিলা	YDA2811032 ফটো উপলব্ধ
187 নাম : সেমিমা খাতুন স্বামীর নাম: কাওসার মন্ডল বাড়ির নং : n0034 বয়স : 34 লিঙ্গ : মহিলা	YDA1059708 ফটো উপলব্ধ	188 নাম : নজিম সেখ পিতার নাম: হাশেম সেখ বাড়ির নং : n0091 বয়স : 55 লিঙ্গ : পুরুষ	MYH1320357 ফটো উপলব্ধ	189 নাম : সাহেবুল সেখ পিতার নাম: লাল মহম্মদ সেখ বাড়ির নং : n0075 বয়স : 35 লিঙ্গ : পুরুষ	YDA1333103 ফটো উপলব্ধ
190 নাম : হামসার মণ্ডল পিতার নাম: সেরালী মণ্ডল বাড়ির নং : n0034 বয়স : 34 লিঙ্গ : পুরুষ	YDA1332949 ফটো উপলব্ধ	191 নাম : আয়নাল সেখ পিতার নাম: মুরেজ সেখ বাড়ির নং : n0090 বয়স : 57 লিঙ্গ : পুরুষ	YDA2254845 ফটো উপলব্ধ	192 নাম : সাকিনা খাতুন বিবি স্বামীর নাম: জসিমউদ্দিন সেখ বাড়ির নং : n0142 বয়স : 46 লিঙ্গ : মহিলা	MYH2180156 ফটো উপলব্ধ
193 নাম : জহিরুদ্দিন সেখ পিতার নাম: মঞ্জুর সেখ বাড়ির নং : n0126 বয়স : 64 লিঙ্গ : পুরুষ	YDA2198265 ফটো উপলব্ধ	194 নাম : আসিরুদ্দিন সেখ পিতার নাম: মাইনুদ্দিন সেখ বাড়ির নং : n0047 বয়স : 44 লিঙ্গ : পুরুষ	MYH2494946 ফটো উপলব্ধ	195 নাম : সামিম সেখ পিতার নাম: মোহাম্মদ সেখ বাড়ির নং : n0144 বয়স : 35 লিঙ্গ : পুরুষ	YDA1015585 ফটো উপলব্ধ
196 নাম : রহিমা বিবি স্বামীর নাম: টুলু সেখ বাড়ির নং : n0088 বয়স : 36 লিঙ্গ : মহিলা	YDA1332501 ফটো উপলব্ধ	197 নাম : রজিনা বিবি স্বামীর নাম: সাইদুল সেখ বাড়ির নং : n0216 বয়স : 35 লিঙ্গ : মহিলা	YDA1059856 ফটো উপলব্ধ	198 নাম : বুজলুল হক পিতার নাম: আব্দুল ওহাব বাড়ির নং : n0011 বয়স : 44 লিঙ্গ : পুরুষ	MYH2493740 ফটো উপলব্ধ
199 নাম : অর্জিনা খাতুন স্বামীর নাম: জেহরুল মন্ডল বাড়ির নং : n0262 বয়স : 31 লিঙ্গ : মহিলা	YDA2015840 ফটো উপলব্ধ	200 নাম : সাইদুল ইসলাম পিতার নাম: জহিরুল ইসলাম বাড়ির নং : n0003 বয়স : 30 লিঙ্গ : পুরুষ	YDA1940816 ফটো উপলব্ধ	201 নাম : কুসুমকলি খাতুন পিতার নাম: মহঃ নজরুল ইসলাম বাড়ির নং : n0094 বয়স : 32 লিঙ্গ : মহিলা	YDA1772029 ফটো উপলব্ধ
202 নাম : মুননেহার বেগম স্বামীর নাম: মিলন সেখ বাড়ির নং : n0088 বয়স : 28 লিঙ্গ : মহিলা	YDA1940873 ফটো উপলব্ধ	203 নাম : সাবিনা খাতুন স্বামীর নাম: নেকলাল সেখ বাড়ির নং : N0109 বয়স : 30 লিঙ্গ : মহিলা	YDA2070431 ফটো উপলব্ধ	204 নাম : রুবিনা বিবি স্বামীর নাম: জয়নুদ্দিন সেখ বাড়ির নং : n0225 বয়স : 29 লিঙ্গ : মহিলা	YDA1940584 ফটো উপলব্ধ
205 নাম : মবিনা খাতুন স্বামীর নাম: আসিফ আলী বাড়ির নং : n0024 বয়স : 29 লিঙ্গ : মহিলা	YDA1941020 ফটো উপলব্ধ	206 নাম : মহঃ আনারুল ইসলাম পিতার নাম: নজরুল ইসলাম বাড়ির নং : n0094 বয়স : 40 লিঙ্গ : পুরুষ	MYH2637502 ফটো উপলব্ধ	207 নাম : ওবিরুন্নেসা বেগম স্বামীর নাম: জহিরুল ইসলাম বাড়ির নং : n0003 বয়স : 61 লিঙ্গ : মহিলা	YDA2405314 ফটো উপলব্ধ
208 নাম : উর্মিলা লেট স্বামীর নাম: মেঘনাদ লেট বাড়ির নং : n0196 বয়স : 51 লিঙ্গ : মহিলা	YDA2410868 ফটো উপলব্ধ	209 নাম : মাহমুদা বিবি স্বামীর নাম: লালচাঁদ সেখ বাড়ির নং : n0038 বয়স : 51 লিঙ্গ : মহিলা	YDA2410256 ফটো উপলব্ধ	210 নাম : রসিদা বিবি স্বামীর নাম: মহঃ ফিরোজউদ্দিন বাড়ির নং : n0183 বয়স : 56 লিঙ্গ : মহিলা	YDA2198059 ফটো উপলব্ধ

211 নাম : আরিফুল মন্ডল পিতার নাম: বাসির মন্ডল বাড়ির নং : n0029 বয়স : 38 লিঙ্গ : পুরুষ	MYH2862928 ফটো উপলব্ধ	212 নাম : সেরালী মন্ডল পিতার নাম: রওশন মন্ডল বাড়ির নং : n0034 বয়স : 61 লিঙ্গ : পুরুষ	YDA2412823 ফটো উপলব্ধ	213 নাম : জোবেদা বিবি স্বামীর নাম: আব্দুল আলিম বাড়ির নং : n0043 বয়স : 53 লিঙ্গ : মহিলা	YDA2405603 ফটো উপলব্ধ
214 নাম : জহিরুল ইসলাম পিতার নাম: আব্দুল আলী মন্ডল বাড়ির নং : n0003 বয়স : 66 লিঙ্গ : পুরুষ	YDA2405371 ফটো উপলব্ধ	215 নাম : কুতুবউদ্দিন সেখ পিতার নাম: মুহাম্মদ সেখ বাড়ির নং : n0179 বয়স : 49 লিঙ্গ : পুরুষ	YDA2287134 ফটো উপলব্ধ	216 নাম : মেনুয়ারা বিবি স্বামীর নাম: কামরুজামাল সেখ বাড়ির নং : n0103 বয়স : 61 লিঙ্গ : মহিলা	YDA2271443 ফটো উপলব্ধ
217 নাম : আসিমুদ্দিন সেখ পিতার নাম: কদম সেখ বাড়ির নং : n0227 বয়স : 41 লিঙ্গ : পুরুষ	MYH2495760 ফটো উপলব্ধ	218 নাম : মেরাজ হোসেন পিতার নাম: ইয়াসিন মন্ডল বাড়ির নং : n0173 বয়স : 70 লিঙ্গ : পুরুষ	YDA2411452 ফটো উপলব্ধ	219 নাম : নূরনবী সেখ পিতার নাম: কামরুজামাল সেখ বাড়ির নং : n0075 বয়স : 35 লিঙ্গ : পুরুষ	YDA1332980 ফটো উপলব্ধ
220 নাম : কাবুল সেখ পিতার নাম: রিয়াসাত সেখ বাড়ির নং : n0083 বয়স : 60 লিঙ্গ : পুরুষ	YDA2416899 ফটো উপলব্ধ	221 নাম : ফাজেলা বিবি স্বামীর নাম: নুরুলহক সেখ বাড়ির নং : n0151 বয়স : 63 লিঙ্গ : মহিলা	YDA2412898 ফটো উপলব্ধ	222 নাম : জেনেহার খাতুন বিবি স্বামীর নাম: কামরুজামাল সেখ বাড়ির নং : n0092 বয়স : 36 লিঙ্গ : মহিলা	MYH2929651 ফটো উপলব্ধ
223 নাম : বাবুল রসিদ পিতার নাম: রিয়াসাত সেখ বাড়ির নং : n0083 বয়স : 68 লিঙ্গ : পুরুষ	YDA2405272 ফটো উপলব্ধ	224 নাম : আরশিয়া বিবি স্বামীর নাম: বুলু সেখ বাড়ির নং : n0088 বয়স : 38 লিঙ্গ : মহিলা	YDA1533702 ফটো উপলব্ধ	225 নাম : খাইরুন নেশা বিবি স্বামীর নাম: আব্দুর রহিম বাড়ির নং : n0181 বয়স : 65 লিঙ্গ : মহিলা	YDA1332915 ফটো উপলব্ধ
226 নাম : মসিবুর রহমান পিতার নাম: বাসির মন্ডল বাড়ির নং : n0029 বয়স : 42 লিঙ্গ : পুরুষ	MYH1540343 ফটো উপলব্ধ	227 নাম : মহঃ তপশির হোসেন পিতার নাম: হিম্মত সেখ বাড়ির নং : n0181 বয়স : 59 লিঙ্গ : পুরুষ	YDA2199222 ফটো উপলব্ধ	228 নাম : আলম শেখ পিতার নাম: হাসেম সেখ বাড়ির নং : n0091 বয়স : 61 লিঙ্গ : পুরুষ	YDA2271344 ফটো উপলব্ধ
229 নাম : আব্দুল সেখ পিতার নাম: হাসেম সেখ বাড়ির নং : n0091 বয়স : 53 লিঙ্গ : পুরুষ	MYH2494813 ফটো উপলব্ধ	230 নাম : আফরোজা বিবি স্বামীর নাম: সালাম সেখ বাড়ির নং : n0223 বয়স : 51 লিঙ্গ : মহিলা	YDA2419760 ফটো উপলব্ধ	231 নাম : মনোয়ারা বেগম স্বামীর নাম: আঃওহাব বাড়ির নং : n0011 বয়স : 61 লিঙ্গ : মহিলা	WB/42/292/351059 ফটো উপলব্ধ
232 নাম : আবিদা সুলতানা স্বামীর নাম: মহঃ ফজলুল হক বাড়ির নং : n0011 বয়স : 37 লিঙ্গ : মহিলা	YDA1533876 ফটো উপলব্ধ	233 নাম : ওহিদা সুলতানা স্বামীর নাম: নজমুল হক বাড়ির নং : n0011 বয়স : 36 লিঙ্গ : মহিলা	YDA1533868 ফটো উপলব্ধ	234 নাম : হাসিমুদ্দিন সেখ পিতার নাম: কাজেমুদ্দীন সেখ বাড়ির নং : n0144 বয়স : 36 লিঙ্গ : পুরুষ	YDA1533546 ফটো উপলব্ধ
235 নাম : রিজিয়া সুলতানা স্বামীর নাম: রফিকুল সেখ বাড়ির নং : n0011 বয়স : 32 লিঙ্গ : মহিলা	YDA1772292 ফটো উপলব্ধ	236 নাম : মজিবুর রহমান পিতার নাম: আলাউদ্দিন সেখ বাড়ির নং : n0192 বয়স : 52 লিঙ্গ : পুরুষ	MYH2766251 ফটো উপলব্ধ	237 নাম : আব্দুল রব পিতার নাম: সাঈদ আলিম মন্ডল বাড়ির নং : n0105 বয়স : 29 লিঙ্গ : পুরুষ	YDA1940550 ফটো উপলব্ধ
238 নাম : ফতেমা খাতুন স্বামীর নাম: মসিবুর রহমান বাড়ির নং : n0029 বয়স : 34 লিঙ্গ : মহিলা	YDA1418797 ফটো উপলব্ধ	239 নাম : মাসেরা বিবি স্বামীর নাম: জাকির হোসেন মন্ডল বাড়ির নং : n0018 বয়স : 51 লিঙ্গ : মহিলা	MYH2766343 ফটো উপলব্ধ	240 নাম : লালবানু বিবি স্বামীর নাম: জহিরুল সেখ বাড়ির নং : n0116 বয়স : 41 লিঙ্গ : মহিলা	MYH2493906 ফটো উপলব্ধ

বিধানসভা নির্বাচনক্ষেত্রের নং, নাম : 293-নলহাটি  
ভাগ নং, নাম : 1-গ্রাম-পাখা,

241	YDA2415636	ফটো উপলব্ধ	242	YDA2772309	ফটো উপলব্ধ	243	MYH2766384	ফটো উপলব্ধ
নাম : নুরজেমা খাতুন স্বামীর নাম: জহিরুদ্দিন সেখ বাড়ির নং : n0126 বয়স : 59 লিঙ্গ : মহিলা			নাম : চম্পা খাতুন স্বামীর নাম: সিলোনউদ্দিন সেখ বাড়ির নং : পাখা বয়স : 20 লিঙ্গ : মহিলা			নাম : আজিজুল ইসলাম পিতার নাম: ইয়াসিন মন্ডল বাড়ির নং : n0013 বয়স : 46 লিঙ্গ : পুরুষ		
244	YDA1940899	ফটো উপলব্ধ	245	YDA2490563	ফটো উপলব্ধ	246	YDA2835569	ফটো উপলব্ধ
নাম : কৃষ্ণ লেট স্বামীর নাম: কমল লেট বাড়ির নং : n0196 বয়স : 29 লিঙ্গ : মহিলা			নাম : রিজিয়া খাতুন স্বামীর নাম: হাবিবুল সেখ বাড়ির নং : না বয়স : 26 লিঙ্গ : মহিলা			নাম : আলি মুরতোজা সেখ পিতার নাম: আবুল বাড়ির নং : 037 বয়স : 22 লিঙ্গ : পুরুষ		
247	YDA1940907	ফটো উপলব্ধ	248	YDA1940923	ফটো উপলব্ধ	249	YDA2492346	ফটো উপলব্ধ
নাম : পূজা লেট স্বামীর নাম: শ্যামল লেট বাড়ির নং : n0196 বয়স : 28 লিঙ্গ : মহিলা			নাম : রিজিয়া বিবি স্বামীর নাম: মহঃ ইসলাম সেখ বাড়ির নং : n0192 বয়স : 29 লিঙ্গ : মহিলা			নাম : রসুল সেখ পিতার নাম: মৌলুদ সেখ বাড়ির নং : না বয়স : 24 লিঙ্গ : পুরুষ		
250	YDA2490571	ফটো উপলব্ধ	251	YDA2492387	ফটো উপলব্ধ	252	MYH1540939	ফটো উপলব্ধ
নাম : চুমকী খাতুন স্বামীর নাম: রাজু সেখ বাড়ির নং : না বয়স : 29 লিঙ্গ : মহিলা			নাম : জুলেখা খাতুন স্বামীর নাম: নুরে আলম বাড়ির নং : না বয়স : 31 লিঙ্গ : মহিলা			নাম : সামসুল রহমান পিতার নাম: আব্দুল বাসির মণ্ডল বাড়ির নং : n0029 বয়স : 40 লিঙ্গ : পুরুষ		
253	YDA2015782	ফটো উপলব্ধ	254	WB/42/292/351635	ফটো উপলব্ধ	255	MYH2495489	ফটো উপলব্ধ
নাম : আব্দুস সব্বর পিতার নাম: আব্দুল বাসির সেখ বাড়ির নং : n0256 বয়স : 29 লিঙ্গ : পুরুষ			নাম : আনোজা বিবি স্বামীর নাম: ইনসান সেখ বাড়ির নং : n0216 বয়স : 56 লিঙ্গ : মহিলা			নাম : সাইদুল ইসলাম পিতার নাম: ইনসান সেখ বাড়ির নং : n0216 বয়স : 41 লিঙ্গ : পুরুষ		
256	YDA2410587	ফটো উপলব্ধ	257	MYH2494185	ফটো উপলব্ধ	258	MYH2495000	ফটো উপলব্ধ
নাম : আব্দুল ওহাব পিতার নাম: মহঃ ইনসান সেখ বাড়ির নং : n0011 বয়স : 69 লিঙ্গ : পুরুষ			নাম : মোহাম্মদ গিয়াস উদ্দিন পিতার নাম: মোঃ ইয়াসিন শাহজাহান বাড়ির নং : n0156 বয়স : 43 লিঙ্গ : পুরুষ			নাম : জসিমুদ্দিন সেখ পিতার নাম: কুদ্দুস সেখ বাড়ির নং : n0227 বয়স : 46 লিঙ্গ : পুরুষ		
259	YDA1418763	ফটো উপলব্ধ	260	YDA1332659	ফটো উপলব্ধ	261	YDA1333012	ফটো উপলব্ধ
নাম : লতিফা বিবি স্বামীর নাম: নৈমদ্দিন সেখ বাড়ির নং : n0227 বয়স : 41 লিঙ্গ : মহিলা			নাম : নইমুদ্দিন সেখ পিতার নাম: কুদ্দুস সেখ বাড়ির নং : n0227 বয়স : 38 লিঙ্গ : পুরুষ			নাম : সামিরুন্ বিবি স্বামীর নাম: আমিরুদ্দিন সেখ বাড়ির নং : n0227 বয়স : 37 লিঙ্গ : মহিলা		
262	YDA2110518	ফটো উপলব্ধ	263	YDA1533686	ফটো উপলব্ধ	264	YDA2409316	ফটো উপলব্ধ
নাম : রাহেরবান খাতুন পিতার নাম: জয়নাল আবেদিন বাড়ির নং : এন0179 বয়স : 25 লিঙ্গ : মহিলা			নাম : রুমিজা বিবি স্বামীর নাম: শিমুদ্দিন মন্ডল বাড়ির নং : n0105 বয়স : 33 লিঙ্গ : মহিলা			নাম : ফাইজুল হক পিতার নাম: হোসেন সেখ বাড়ির নং : n0201 বয়স : 65 লিঙ্গ : পুরুষ		
265	YDA1771872	ফটো উপলব্ধ	266	YDA1012780	ফটো উপলব্ধ	267	YDA2110484	ফটো উপলব্ধ
নাম : রিতালী বেগম স্বামীর নাম: সৈয়দ আসাদুজ্জামান বাড়ির নং : n0160 বয়স : 34 লিঙ্গ : মহিলা			নাম : নাজিদুর সেখ পিতার নাম: সামিরুদ্দিন সেখ বাড়ির নং : n0163 বয়স : 36 লিঙ্গ : পুরুষ			নাম : তাজমিরা খাতুন স্বামীর নাম: নাবিউল সেখ বাড়ির নং : এন0178 বয়স : 34 লিঙ্গ : মহিলা		
268	YDA2110492	ফটো উপলব্ধ	269	YDA2110500	ফটো উপলব্ধ	270	MYH2494649	ফটো উপলব্ধ
নাম : নবিউল সেখ পিতার নাম: আউল সেখ বাড়ির নং : এন0178 বয়স : 33 লিঙ্গ : পুরুষ			নাম : রক্ত সেখ পিতার নাম: জসিমুদ্দিন সেখ বাড়ির নং : এন0227 বয়স : 25 লিঙ্গ : পুরুষ			নাম : মহঃ গোলাম কিবরিয়া পিতার নাম: মেরাজ হোসেন বাড়ির নং : n0173 বয়স : 45 লিঙ্গ : পুরুষ		

বিধানসভা নির্বাচনক্ষেত্রের নং, নাম : 293-নলহাটি  
ভাগ নং, নাম : 1-গ্রাম-পাখা,

271 নাম : খালেদা বিবি স্বামীর নাম: মহঃ কবির হোসেন বাড়ির নং : n0093 বয়স : 39 লিঙ্গ : মহিলা	YDA1332774 ফটো উপলব্ধ	272 নাম : সাতুরিয়া খাতুন পিতার নাম: মোঃহাদ আকবর আলি বাড়ির নং : N009 বয়স : 24 লিঙ্গ : মহিলা	YDA2492726 ফটো উপলব্ধ	273 নাম : বেলি বিবি স্বামীর নাম: মহঃ তপশির হোসেন বাড়ির নং : n0181 বয়স : 57 লিঙ্গ : মহিলা	YDA2245801 ফটো উপলব্ধ
274 নাম : মিলন সেখ পিতার নাম: সরাঞ্জুল সেখ বাড়ির নং : n0088 বয়স : 42 লিঙ্গ : পুরুষ	MYH2637171 ফটো উপলব্ধ	275 নাম : সোয়েদ আসাদুল্লাহমান পিতার নাম: মোঃহাদ আসরাফ আলি বাড়ির নং : n0160 বয়স : 40 লিঙ্গ : পুরুষ	MYH2637312 ফটো উপলব্ধ	276 নাম : নুরজীমা খাতুন স্বামীর নাম: আশিরুলদিন সেখ বাড়ির নং : n0047 বয়স : 35 লিঙ্গ : মহিলা	YDA1059757 ফটো উপলব্ধ
277 নাম : রেজিনা বিবি স্বামীর নাম: আসগার আলী বাড়ির নং : n0092 বয়স : 42 লিঙ্গ : মহিলা	MYH2495604 ফটো উপলব্ধ	278 নাম : খালিদা খাতুন স্বামীর নাম: যেদুল ক বাড়ির নং : না বয়স : 28 লিঙ্গ : মহিলা	YDA2538098 ফটো উপলব্ধ	279 নাম : রুমেশা খাতুন স্বামীর নাম: মিলন সেখ বাড়ির নং : এন0169 বয়স : 25 লিঙ্গ : মহিলা	YDA2538148 ফটো উপলব্ধ
280 নাম : উজ্জ্বল সেখ পিতার নাম: আজিজুল সেখ বাড়ির নং : n0220 বয়স : 31 লিঙ্গ : পুরুষ	YDA1940758 ফটো উপলব্ধ	281 নাম : সাকিলা বিবি স্বামীর নাম: সহরাব সেখ বাড়ির নং : n0047 বয়স : 51 লিঙ্গ : মহিলা	MYH2766723 ফটো উপলব্ধ	282 নাম : নুর মহম্মদ সেখ পিতার নাম: আসিরুলদিন সেখ বাড়ির নং : এন0047 বয়স : 20 লিঙ্গ : পুরুষ	YDA2818797 ফটো উপলব্ধ
283 নাম : আকাশ সেখ পিতার নাম: সাকিরুলদিন সেখ বাড়ির নং : না বয়স : 24 লিঙ্গ : পুরুষ	YDA2538429 ফটো উপলব্ধ	284 নাম : রেজিনা বিবি স্বামীর নাম: কুতুবুদ্দিন শেখ বাড়ির নং : n0179 বয়স : 40 লিঙ্গ : মহিলা	MYH2637460 ফটো উপলব্ধ	285 নাম : সেলিমউদ্দিন সেখ পিতার নাম: মহঃ খায়রাতুল্লা বাড়ির নং : n0201 বয়স : 35 লিঙ্গ : পুরুষ	YDA1332469 ফটো উপলব্ধ
286 নাম : ইসমেয়ারা খাতুন স্বামীর নাম: আরিফুল মওল বাড়ির নং : n0029 বয়স : 31 লিঙ্গ : মহিলা	YDA1654466 ফটো উপলব্ধ	287 নাম : সাকির সেখ পিতার নাম: মুনসুর সেখ বাড়ির নং : n0157 বয়স : 55 লিঙ্গ : পুরুষ	MYH1321025 ফটো উপলব্ধ	288 নাম : রাহেলা বিবি স্বামীর নাম: সাকিরসেখ বাড়ির নং : n0157 বয়স : 52 লিঙ্গ : মহিলা	MYH2494318 ফটো উপলব্ধ
289 নাম : হিরন সেখ পিতার নাম: গোলাম সহিদ বাড়ির নং : n0169 বয়স : 31 লিঙ্গ : পুরুষ	YDA1654565 ফটো উপলব্ধ	290 নাম : নুরনেহার বেগম স্বামীর নাম: গোলাম অম্বিয়া বাড়ির নং : n0165 বয়স : 43 লিঙ্গ : মহিলা	MYH2493955 ফটো উপলব্ধ	291 নাম : রাজেকুল সেখ অন্যান্য: মেরিয়া বিবি বাড়ির নং : এন0085 বয়স : 23 লিঙ্গ : পুরুষ	YDA2610897 ফটো উপলব্ধ
292 নাম : ইন্ডেসাম সুলতানা পিতার নাম: আজিজুল ইসলাম বাড়ির নং : এন0091 বয়স : 22 লিঙ্গ : মহিলা	YDA2632701 ফটো উপলব্ধ	293 নাম : নারগিস খাতুন স্বামীর নাম: রেজাউল সেখ বাড়ির নং : এন0082 বয়স : 23 লিঙ্গ : মহিলা	YDA2634343 ফটো উপলব্ধ	294 নাম : অদার আলী পিতার নাম: খোদাবক্স বাড়ির নং : n0082 বয়স : 55 লিঙ্গ : পুরুষ	YDA2273381 ফটো উপলব্ধ
295 নাম : মোবিনা বিবি স্বামীর নাম: রিয়াজুদ্দিন সেখ সেখ বাড়ির নং : n0087 বয়স : 46 লিঙ্গ : মহিলা	MYH2494060 ফটো উপলব্ধ	296 নাম : শুকরুন খাতুন স্বামীর নাম: রঞ্জু সেখ বাড়ির নং : এন0227 বয়স : 27 লিঙ্গ : মহিলা	YDA2645612 ফটো উপলব্ধ	297 নাম : বিউটি খাতুন স্বামীর নাম: সামিম সেখ বাড়ির নং : এন0144 বয়স : 22 লিঙ্গ : মহিলা	YDA2638138 ফটো উপলব্ধ
298 নাম : রেকসনা বিবি স্বামীর নাম: আশাদুল ইসলাম বাড়ির নং : n0156 বয়স : 32 লিঙ্গ : মহিলা	YDA1772227 ফটো উপলব্ধ	299 নাম : কোহিনুর বিবি স্বামীর নাম: উম্মাত সেখ বাড়ির নং : n0163 বয়স : 56 লিঙ্গ : মহিলা	YDA2414092 ফটো উপলব্ধ	300 নাম : সেফালী বিবি স্বামীর নাম: আতাউল সেখ বাড়ির নং : n0175 বয়স : 55 লিঙ্গ : মহিলা	YDA1332402 ফটো উপলব্ধ

বিধানসভা নির্বাচনক্ষেত্রের নং, নাম : 293-নলহাটি  
ভাগ নং, নাম : 1-গ্রাম-পাখা,

301 নাম : মহঃ সফিউদ্দিন পিতার নাম: জামাত সেখ বাড়ির নং : n0136 বয়স : 77 লিঙ্গ : পুরুষ	YDA2403236 ফটো উপলব্ধ	302 নাম : আকসর আলি পিতার নাম: হাটেম সেখ বাড়ির নং : n0092 বয়স : 65 লিঙ্গ : পুরুষ	MYH1320035 ফটো উপলব্ধ	303 নাম : আজমিরা খাতুন স্বামীর নাম: আবুতাহের সেখ বাড়ির নং : N0106 বয়স : 28 লিঙ্গ : মহিলা	YDA2072817 ফটো উপলব্ধ
304 নাম : আবুল কালাম পিতার নাম: মহঃ রুহুল আমিন বাড়ির নং : n0181 বয়স : 49 লিঙ্গ : পুরুষ	YDA2264752 ফটো উপলব্ধ	305 নাম : মহঃ জাহাঙ্গীর হোসেন পিতার নাম: মহঃ জাকির হোসেন বাড়ির নং : n0018 বয়স : 33 লিঙ্গ : পুরুষ	YDA1654516 ফটো উপলব্ধ	306 নাম : রমজান সেখ পিতার নাম: আহসাদ সেখ বাড়ির নং : n0036 বয়স : 53 লিঙ্গ : পুরুষ	YDA2253870 ফটো উপলব্ধ
307 নাম : মনিরুল সেখ পিতার নাম: মিলন সেখ বাড়ির নং : এন0088 বয়স : 21 লিঙ্গ : পুরুষ	YDA2707990 ফটো উপলব্ধ	308 নাম : মিনারা খাতুন স্বামীর নাম: আব্দুল রহিম বাড়ির নং : নং129 বয়স : 30 লিঙ্গ : মহিলা	YDA2696342 ফটো উপলব্ধ	309 নাম : সাইদুল ইসলাম পিতার নাম: হকফ ল শেখ বাড়ির নং : এন0147 বয়স : 23 লিঙ্গ : পুরুষ	YDA2697225 ফটো উপলব্ধ
310 নাম : দুয়াজ আলি পিতার নাম: মুজাম্মেল হক বাড়ির নং : n0111 বয়স : 56 লিঙ্গ : পুরুষ	YDA2731982 ফটো উপলব্ধ	311 নাম : ইমাম হোসেন পিতার নাম: দোয়াজ আলি বাড়ির নং : এন0012 বয়স : 27 লিঙ্গ : পুরুষ	YDA2145787 ফটো উপলব্ধ	312 নাম : মীনাকলি বিবি স্বামীর নাম: দুয়াজ আলি বাড়ির নং : n0111 বয়স : 46 লিঙ্গ : মহিলা	MYH1320860 ফটো উপলব্ধ
313 নাম : রাজ্জাক সেখ পিতার নাম: কাবেদ সেখ বাড়ির নং : n0184 বয়স : 33 লিঙ্গ : পুরুষ	YDA1332931 ফটো উপলব্ধ	314 নাম : নাসমিনা খাতুন স্বামীর নাম: আলাউল সেখ বাড়ির নং : না বয়স : 23 লিঙ্গ : মহিলা	YDA2538486 ফটো উপলব্ধ	315 নাম : রসিদুল হাসান পিতার নাম: মেরাজ হোসেন বাড়ির নং : n0173 বয়স : 46 লিঙ্গ : পুরুষ	MYH1541283 ফটো উপলব্ধ
316 নাম : সাবানা পারভীন পিতার নাম: মহঃ হাসিবুল মাতল বাড়ির নং : পাখা বয়স : 2 লিঙ্গ : মহিলা	YDA2739639 ফটো উপলব্ধ	317 নাম : রাকিনা বিবি স্বামীর নাম: রেজাউল সেখ বাড়ির নং : n0175 বয়স : 41 লিঙ্গ : মহিলা	MYH2495612 ফটো উপলব্ধ	318 নাম : রেজাউল সেখ পিতার নাম: আউল সেখ বাড়ির নং : n0175 বয়স : 40 লিঙ্গ : পুরুষ	MYH2494748 ফটো উপলব্ধ
319 নাম : আব্দুল রেকিব পিতার নাম: আব্দুল সাত্তার বাড়ির নং : n0129 বয়স : 61 লিঙ্গ : পুরুষ	YDA2410975 ফটো উপলব্ধ	320 নাম : রাজাকুল হোসেন পিতার নাম: রুহুল সেখ বাড়ির নং : চামটিবাগান বয়স : 32 লিঙ্গ : পুরুষ	YDA1533850 ফটো উপলব্ধ	321 নাম : রাশেদা সুহানা পিতার নাম: মজি বর রহমান বাড়ির নং : পাখা বয়স : 20 লিঙ্গ : মহিলা	YDA2750099 ফটো উপলব্ধ
322 নাম : রিজিয়া বিবি স্বামীর নাম: কামরুজ্জামান মন্ডল বাড়ির নং : n0192 বয়স : 45 লিঙ্গ : মহিলা	YDA1059898 ফটো উপলব্ধ	323 নাম : মহমুদা বিবি স্বামীর নাম: আমিরুল সেখ বাড়ির নং : n0210 বয়স : 40 লিঙ্গ : মহিলা	MYH2495729 ফটো উপলব্ধ	324 নাম : মিনারুল সেখ পিতার নাম: আউল সেখ বাড়ির নং : n0175 বয়স : 34 লিঙ্গ : পুরুষ	YDA1332972 ফটো উপলব্ধ
325 নাম : রকি সেখ পিতার নাম: টুলু সেখ বাড়ির নং : নং088 বয়স : 21 লিঙ্গ : পুরুষ	YDA2760825 ফটো উপলব্ধ	326 নাম : আশিক উদ্দিন পিতার নাম: আনারুল ইসলাম বাড়ির নং : নং136 বয়স : 22 লিঙ্গ : পুরুষ	YDA2760908 ফটো উপলব্ধ	327 নাম : মহঃ সাদ্দাম হোসেন পিতার নাম: আব্দুল রেকিব বাড়ির নং : n0129 বয়স : 34 লিঙ্গ : পুরুষ	YDA1332436 ফটো উপলব্ধ
328 নাম : আনয়ার সেখ পিতার নাম: জসিমদ্দীন সেখ বাড়ির নং : নং144 বয়স : 22 লিঙ্গ : পুরুষ	YDA2765584 ফটো উপলব্ধ	329 নাম : মমতা বেগম স্বামীর নাম: সোয়েদ হাসিবুরজামান বাড়ির নং : নং 122 বয়স : 33 লিঙ্গ : মহিলা	YDA2801827 ফটো উপলব্ধ	330 নাম : রিমা খাতুন স্বামীর নাম: সোয়েদ সামসুর জামান বাড়ির নং : নং 68 বয়স : 29 লিঙ্গ : মহিলা	YDA2799963 ফটো উপলব্ধ

বিধানসভা নির্বাচনক্ষেত্রের নং, নাম : 293-নলহাটি  
ভাগ নং, নাম : 1-গ্রাম-পাখা,

331	YDA1772243	নাম : তাজমিনারা খাতুন স্বামীর নাম: মহঃ নূরুল হাসান বাড়ির নং : খিদিরপুর বয়স : 30 লিঙ্গ : মহিলা	ফটো উপলব্ধ	332	YDA2765295	নাম : মইনুদ্দিন সেখ পিতার নাম: রিয়াজুদ্দিন সেখ বাড়ির নং : নং0087 বয়স : 21 লিঙ্গ : পুরুষ	ফটো উপলব্ধ	333	YDA2404127	নাম : আব্দুর রহিম পিতার নাম: হিয়াত সেখ বাড়ির নং : n0181 বয়স : 74 লিঙ্গ : পুরুষ	ফটো উপলব্ধ
334	YDA2706083	নাম : জুলেখা খাতুন স্বামীর নাম: কিসমত সেখ বাড়ির নং : নং144 বয়স : 25 লিঙ্গ : মহিলা	ফটো উপলব্ধ	335	YDA2702686	নাম : রিক্তি খাতুন পিতার নাম: বদর শেখ বাড়ির নং : এন0147 বয়স : 22 লিঙ্গ : মহিলা	ফটো উপলব্ধ	336	YDA2416113	নাম : মমতাজ বেগম স্বামীর নাম: লাল মহম্মাদ সেখ বাড়ির নং : n0075 বয়স : 60 লিঙ্গ : মহিলা	ফটো উপলব্ধ
337	YDA1333020	নাম : মহঃ আবুল হাসান পিতার নাম: আব্দুর রহিম বাড়ির নং : n0181 বয়স : 49 লিঙ্গ : পুরুষ	ফটো উপলব্ধ	338	YDA1332907	নাম : নজরুল ইসলাম পিতার নাম: আব্দুর রহিম বাড়ির নং : n0181 বয়স : 41 লিঙ্গ : পুরুষ	ফটো উপলব্ধ	339	YDA1854199	নাম : বেদানা বিবি স্বামীর নাম: আনারুল সেখ বাড়ির নং : n0088 বয়স : 36 লিঙ্গ : মহিলা	ফটো উপলব্ধ
340	YDA2418036	নাম : মহঃ জাকিরিয়া পিতার নাম: ইয়াসিন সেখ বাড়ির নং : n0165 বয়স : 81 লিঙ্গ : পুরুষ	ফটো উপলব্ধ	341	MYH1320324	নাম : রিয়াজুদ্দিন সেখ পিতার নাম: গোলাম রুদ্দুস সেখ বাড়ির নং : n0087 বয়স : 50 লিঙ্গ : পুরুষ	ফটো উপলব্ধ	342	YDA2240471	নাম : মহঃ আলমশীখ সেখ পিতার নাম: মোহাম্মাদ জাকির হোসেন বাড়ির নং : N0018 বয়স : 26 লিঙ্গ : পুরুষ	ফটো উপলব্ধ
343	YDA2419604	নাম : হাফিজা বিবি স্বামীর নাম: নাজেম সেখ বাড়ির নং : n0144 বয়স : 57 লিঙ্গ : মহিলা	ফটো উপলব্ধ	344	YDA1533843	নাম : কিসমত পিতার নাম: নাজেম বাড়ির নং : n0144 বয়স : 35 লিঙ্গ : পুরুষ	ফটো উপলব্ধ	345	YDA2275196	নাম : জসিমদ্দিন সেখ পিতার নাম: নেকসাদ সেখ বাড়ির নং : n0144 বয়স : 50 লিঙ্গ : পুরুষ	ফটো উপলব্ধ
346	MYH2766582	নাম : মহঃ হাসিবুল মন্ডল পিতার নাম: মেরাজ হোসেন বাড়ির নং : n0173 বয়স : 49 লিঙ্গ : পুরুষ	ফটো উপলব্ধ	347	MYH1544220	নাম : মহঃ ফিরোজুদ্দিন পিতার নাম: মহঃ হারুনরা স্বাসিদ বাড়ির নং : n0183 বয়স : 63 লিঙ্গ : পুরুষ	ফটো উপলব্ধ	348	YDA2403293	নাম : জুবেদা বানু স্বামীর নাম: মহঃ সাফিউদ্দিন বাড়ির নং : n0136 বয়স : 67 লিঙ্গ : মহিলা	ফটো উপলব্ধ
349	MYH2493849	নাম : হালিমা বিবি পিতার নাম: আবুল সেখ বাড়ির নং : n0101 বয়স : 45 লিঙ্গ : মহিলা	ফটো উপলব্ধ	350	MYH2495398	নাম : টুল সেখ পিতার নাম: সেরাজুল সেখ বাড়ির নং : n0088 বয়স : 49 লিঙ্গ : পুরুষ	ফটো উপলব্ধ	351	YDA2413623	নাম : সহরাব সেখ পিতার নাম: সামসের সেখ বাড়ির নং : n0179 বয়স : 49 লিঙ্গ : পুরুষ	ফটো উপলব্ধ
352	YDA2199578	নাম : আলাউদ্দিন সেখ পিতার নাম: মুনজুর সেখ বাড়ির নং : n0125 বয়স : 55 লিঙ্গ : পুরুষ	ফটো উপলব্ধ	353	YDA1771906	নাম : নিরা বিবি স্বামীর নাম: হাসিমদ্দিন সেখ বাড়ির নং : n0144 বয়স : 30 লিঙ্গ : মহিলা	ফটো উপলব্ধ	354	YDA1940998	নাম : মুকারিম সেখ পিতার নাম: হাসিবুল হাঁসান বাড়ির নং : n0177 বয়স : 28 লিঙ্গ : পুরুষ	ফটো উপলব্ধ
355	MYH2493757	নাম : মহঃ ফজলুল হক পিতার নাম: আব্দুল ওহাব বাড়ির নং : n0011 বয়স : 42 লিঙ্গ : পুরুষ	ফটো উপলব্ধ	356	MYH2288165	নাম : মহঃ মাস্তুকিম পিতার নাম: মহঃ রুতুল আমিন বাড়ির নং : n0181 বয়স : 42 লিঙ্গ : পুরুষ	ফটো উপলব্ধ	357	YDA2409860	নাম : উজমা বেগম পিতার নাম: ইমরান সেখ বাড়ির নং : n0038 বয়স : 67 লিঙ্গ : মহিলা	ফটো উপলব্ধ
358	MYH1544618	নাম : সাজেদা বিবি স্বামীর নাম: মোহাম্মাদ জামালুদ্দিন সেখ বাড়ির নং : n0105 বয়স : 57 লিঙ্গ : মহিলা	ফটো উপলব্ধ	359	YDA1654326	নাম : মহঃ কামারুজ্জামান পিতার নাম: মহঃ ফিরোজ উদ্দিন বাড়ির নং : n0081 বয়স : 32 লিঙ্গ : পুরুষ	ফটো উপলব্ধ	360	YDA1332535	নাম : মোসরোফ হোসেন পিতার নাম: আব্দুল সেখ বাড়ির নং : n0081 বয়স : 33 লিঙ্গ : পুরুষ	ফটো উপলব্ধ

বিধানসভা নির্বাচনক্ষেত্রের নং, নাম : 293-নলহাটি  
ভাগ নং, নাম : 1-গ্রাম-পাখা,

361 নাম : রমজান সেখ পিতার নাম: সমীর সেখ বাড়ির নং : n0081 বয়স : 49 লিঙ্গ : পুরুষ	YDA2411858 ফটো উপলব্ধ	362 নাম : নজরুল ইসলাম পিতার নাম: হাফিজউদ্দিন সেখ বাড়ির নং : n0094 বয়স : 73 লিঙ্গ : পুরুষ	YDA2271625 ফটো উপলব্ধ	363 নাম : সৈয়দা ফাহিমদা খাতুন পিতার নাম: মোস্তাফিজ আলি বাড়ির নং : না বয়স : 29 লিঙ্গ : মহিলা	YDA2492247 ফটো উপলব্ধ
364 নাম : মনোয়ারা খাতুন পিতার নাম: রেজাক সেখ বাড়ির নং : না বয়স : 30 লিঙ্গ : মহিলা	YDA2492882 ফটো উপলব্ধ	365 নাম : সাহিনা খাতুন স্বামীর নাম: আব্দুল সালাম বাড়ির নং : n0228 বয়স : 29 লিঙ্গ : মহিলা	YDA1941038 ফটো উপলব্ধ	366 নাম : ফুলচিসি খাতুন পিতার নাম: আনারুল সেখ বাড়ির নং : না বয়স : 25 লিঙ্গ : মহিলা	YDA2492379 ফটো উপলব্ধ
367 নাম : খুকুমনি লেট স্বামীর নাম: বিক্রম লেট বাড়ির নং : না বয়স : 25 লিঙ্গ : মহিলা	YDA2492833 ফটো উপলব্ধ	368 নাম : রফিকা খাতুন স্বামীর নাম: সাবির হুসেন বাড়ির নং : 240 বয়স : 25 লিঙ্গ : মহিলা	YDA2498947 ফটো উপলব্ধ	369 নাম : চাঁদনি খাতুন স্বামীর নাম: রাজেকুল ইসলাম বাড়ির নং : না বয়স : 31 লিঙ্গ : মহিলা	YDA2490506 ফটো উপলব্ধ
370 নাম : আজারুল সেখ পিতার নাম: সাজ্জাদ সেখ বাড়ির নং : না বয়স : 25 লিঙ্গ : পুরুষ	YDA2497055 ফটো উপলব্ধ	371 নাম : ফি. রিনা খাতুন স্বামীর নাম: সাইফুল মন্ডল বাড়ির নং : না বয়স : 28 লিঙ্গ : মহিলা	YDA2492577 ফটো উপলব্ধ	372 নাম : ফারিদা খাতুন পিতার নাম: সৈয়দ আনসার আলি বাড়ির নং : না বয়স : 25 লিঙ্গ : মহিলা	YDA2492361 ফটো উপলব্ধ
373 নাম : মোহাম্মদ তোকবীর হোসেন পিতার নাম: মহঃ তপশির হোসেন বাড়ির নং : n0181 বয়স : 38 লিঙ্গ : পুরুষ	MYH2637106 ফটো উপলব্ধ	374 নাম : হাসিনা বিবি স্বামীর নাম: আব্দুল সেখ বাড়ির নং : n0091 বয়স : 34 লিঙ্গ : মহিলা	YDA1418508 ফটো উপলব্ধ	375 নাম : পারভিন খাতুন স্বামীর নাম: মোহাম্মদ মুস্তাকিম বাড়ির নং : n0181 বয়স : 38 লিঙ্গ : মহিলা	YDA1533777 ফটো উপলব্ধ
376 নাম : রিজিয়া খাতুন স্বামীর নাম: মুহঃ গিয়াসুদ্দিন বাড়ির নং : n0156 বয়স : 35 লিঙ্গ : মহিলা	YDA1940840 ফটো উপলব্ধ	377 নাম : দেবীনা বিবি স্বামীর নাম: আব্দুল কালাম বাড়ির নং : n0181 বয়স : 39 লিঙ্গ : মহিলা	MYH2495513 ফটো উপলব্ধ	378 নাম : মহঃ কবীর হোসেন পিতার নাম: মুনিকর সেখ বাড়ির নং : n0093 বয়স : 45 লিঙ্গ : পুরুষ	MYH2494615 ফটো উপলব্ধ
379 নাম : আনজনারা বিবি স্বামীর নাম: মৌঃ জল হক বাড়ির নং : n0201 বয়স : 64 লিঙ্গ : মহিলা	YDA2412310 ফটো উপলব্ধ	380 নাম : কাহিনুর বিবি স্বামীর নাম: বদরুদোজা বাড়ির নং : n0105 বয়স : 60 লিঙ্গ : মহিলা	YDA2414472 ফটো উপলব্ধ	381 নাম : আরজেনা বিবি স্বামীর নাম: মহঃ গোলাম কিবরিয়া বাড়ির নং : না বয়স : 36 লিঙ্গ : মহিলা	YDA1401611 ফটো উপলব্ধ
382 নাম : নিজামুদ্দিন মন্ডল পিতার নাম: বদরুদোজা বাড়ির নং : n0105 বয়স : 43 লিঙ্গ : পুরুষ	MYH2495539 ফটো উপলব্ধ	383 নাম : উম্মাত সেখ পিতার নাম: সানয়ার সেখ বাড়ির নং : n0163 বয়স : 63 লিঙ্গ : পুরুষ	YDA2516045 ফটো উপলব্ধ	384 নাম : হাসনেহার বিবি স্বামীর নাম: মুনিকর হোসেন বাড়ির নং : n0173 বয়স : 58 লিঙ্গ : মহিলা	YDA2516771 ফটো উপলব্ধ
385 নাম : গোলাম সরিফ. পিতার নাম: গোলাম অহিয়া বাড়ির নং : এন0165 বয়স : 23 লিঙ্গ : পুরুষ	YDA2538411 ফটো উপলব্ধ	386 নাম : আজিমা খাতুন স্বামীর নাম: টুয়েল সেখ বাড়ির নং : না বয়স : 26 লিঙ্গ : মহিলা	YDA2538577 ফটো উপলব্ধ	387 নাম : ইয়াসমিননেহার খাতুন স্বামীর নাম: রাজ্জাক সেখ বাড়ির নং : এন0184 বয়স : 23 লিঙ্গ : মহিলা	YDA2538304 ফটো উপলব্ধ
388 নাম : আজমিরা খাতুন স্বামীর নাম: সালিম সেখ বাড়ির নং : এন0144 বয়স : 26 লিঙ্গ : মহিলা	YDA2538593 ফটো উপলব্ধ	389 নাম : সাজেদা খাতুন স্বামীর নাম: মুহাম্মদ আলী বাড়ির নং : পাখা বয়স : 21 লিঙ্গ : মহিলা	YDA2771566 ফটো উপলব্ধ	390 নাম : সেলিম সেখ পিতার নাম: আব্দুল সেখ বাড়ির নং : নং 115 বয়স : 24 লিঙ্গ : পুরুষ	YDA2799310 ফটো উপলব্ধ

বিধানসভা নির্বাচনক্ষেত্রের নং, নাম : 293-নলহাটি  
ভাগ নং, নাম : 1-গ্রাম-পাখা,

391 নাম : সরস্বতী লেট স্বামীর নাম: ভারত লেট বাড়ির নং : না বয়স : 23 লিঙ্গ : মহিলা	YDA2538270 ফটো উপলব্ধ	392 নাম : সানিরুল সেখ পিতার নাম: মোনিরুল সেখ বাড়ির নং : নং 128 বয়স : 20 লিঙ্গ : পুরুষ	YDA2801207 ফটো উপলব্ধ	393 নাম : নয়নতারা বিবি স্বামীর নাম: ফুলচাঁদ সেখ বাড়ির নং : এন00176 বয়স : 25 লিঙ্গ : মহিলা	YDA2609774 ফটো উপলব্ধ
394 নাম : সরিফউদ্দিন সেখ মায়ের নাম: হালিমা বিবি বাড়ির নং : এন0101 বয়স : 24 লিঙ্গ : পুরুষ	YDA2610939 ফটো উপলব্ধ	395 নাম : রাফিকুল ইসলাম পিতার নাম: আসগার আলি বাড়ির নং : এন0098 বয়স : 22 লিঙ্গ : পুরুষ	YDA2627594 ফটো উপলব্ধ	396 নাম : জাহিরুল সেখ পিতার নাম: কবীরুদ্দিন সেখ বাড়ির নং : এন0096 বয়স : 20 লিঙ্গ : পুরুষ	YDA2827525 ফটো উপলব্ধ
397 নাম : সোহেল আক্তার পিতার নাম: আবুল কালাম বাড়ির নং : এন0181 বয়স : 21 লিঙ্গ : পুরুষ	YDA2706711 ফটো উপলব্ধ	398 নাম : আনারুল শেখ পিতার নাম: আবুল খয়ের বাড়ির নং : n0048 বয়স : 41 লিঙ্গ : পুরুষ	MYH2637395 ফটো উপলব্ধ	399 নাম : আয়েসা খাতুন স্বামীর নাম: মহঃ তোকবীর হোসেন বাড়ির নং : n0241 বয়স : 38 লিঙ্গ : মহিলা	CBF2919132 ফটো উপলব্ধ
400 নাম : সরিফা বিবি স্বামীর নাম: আবুল খায়ের বাড়ির নং : n0048 বয়স : 61 লিঙ্গ : মহিলা	YDA2282291 ফটো উপলব্ধ	401 নাম : আবুল খায়ের পিতার নাম: মদেন্দ্র সেখ বাড়ির নং : n0048 বয়স : 66 লিঙ্গ : পুরুষ	WB/42/292/351053 ফটো উপলব্ধ	402 নাম : মৌসুমি বিবি স্বামীর নাম: আনিরুল সেখ বাড়ির নং : n0048 বয়স : 34 লিঙ্গ : মহিলা	YDA1418755 ফটো উপলব্ধ
403 নাম : লাইলি খাতুন স্বামীর নাম: সাহেবুল সেখ বাড়ির নং : n0271 বয়স : 29 লিঙ্গ : মহিলা	YDA2015931 ফটো উপলব্ধ	404 নাম : রহিম সেখ পিতার নাম: কদম রসুল বাড়ির নং : n0251 বয়স : 27 লিঙ্গ : পুরুষ	YDA2015733 ফটো উপলব্ধ	405 নাম : আমানত আক্তার পিতার নাম: বাবুল সেখ বাড়ির নং : N0191 বয়স : 26 লিঙ্গ : পুরুষ	YDA2027019 ফটো উপলব্ধ
406 নাম : ইসমে আজম পিতার নাম: খাকির সেখ বাড়ির নং : n0237 বয়স : 30 লিঙ্গ : পুরুষ	YDA1940709 ফটো উপলব্ধ	407 নাম : ফরিদা খাতুন স্বামীর নাম: এসো আজম বাড়ির নং : এন0192 বয়স : 22 লিঙ্গ : মহিলা	YDA2806164 ফটো উপলব্ধ	408 নাম : লালচাঁদ সেখ পিতার নাম: আঃরহমান আব্দুল বাড়ির নং : n0212 বয়স : 49 লিঙ্গ : পুরুষ	MYH2766483 ফটো উপলব্ধ
409 নাম : মহঃ নূর হাসান পিতার নাম: আব্দুল ওহাব বাড়ির নং : n0198 বয়স : 36 লিঙ্গ : পুরুষ	YDA1418672 ফটো উপলব্ধ	410 নাম : জামিনাবা বিবি স্বামীর নাম: আব্দুল লালচাঁদ সেখ বাড়ির নং : n0212 বয়স : 41 লিঙ্গ : মহিলা	MYH2766996 ফটো উপলব্ধ	411 নাম : জাহানারা বিবি স্বামীর নাম: আঃ রহমান বাড়ির নং : n0212 বয়স : 71 লিঙ্গ : মহিলা	YDA2889988 ফটো উপলব্ধ
412 নাম : বেগম আসমানতারা স্বামীর নাম: সামসুল আলম বাড়ির নং : n0207 বয়স : 35 লিঙ্গ : মহিলা	YDA1654649 ফটো উপলব্ধ	413 নাম : রুপালি খাতুন স্বামীর নাম: হাসিমুদ্দিন সেখ বাড়ির নং : না বয়স : 27 লিঙ্গ : মহিলা	YDA2490076 ফটো উপলব্ধ	414 নাম : চাঁদনি বিবি স্বামীর নাম: মইনুল সেখ বাড়ির নং : n0198 বয়স : 40 লিঙ্গ : মহিলা	YDA1059880 ফটো উপলব্ধ
415 নাম : সামসুল আলম পিতার নাম: ওহিদ আব্দুল বাড়ির নং : n0207 বয়স : 36 লিঙ্গ : পুরুষ	YDA1011733 ফটো উপলব্ধ	416 নাম : জাহাঙ্গির সেখ পিতার নাম: ওহিদ সেখ বাড়ির নং : এন0198 বয়স : 31 লিঙ্গ : পুরুষ	YDA2538171 ফটো উপলব্ধ	417 নাম : সারজিনা খাতুন স্বামীর নাম: আব্দুল সালাম বাড়ির নং : না বয়স : 30 লিঙ্গ : মহিলা	YDA2492502 ফটো উপলব্ধ
418 নাম : নূরবান খাতুন স্বামীর নাম: টিকু আলি বাড়ির নং : না বয়স : 28 লিঙ্গ : মহিলা	YDA2491330 ফটো উপলব্ধ	419 নাম : সামসুননেহার বিবি স্বামীর নাম: আব্দুল ওহিদ বাড়ির নং : n0207 বয়স : 56 লিঙ্গ : মহিলা	YDA2254233 ফটো উপলব্ধ	420 নাম : সালিম সেখ পিতার নাম: আব্দুল ওহাব বাড়ির নং : n0198 বয়স : 31 লিঙ্গ : পুরুষ	YDA1418664 ফটো উপলব্ধ

বিধানসভা নির্বাচনক্ষেত্রের নং, নাম : 293-নলহাটি  
ভাগ নং, নাম : 1-গ্রাম-পাখা,

421	MYH1320480	ফটো উপলব্ধ	422	YDA2815389	ফটো উপলব্ধ	423	MYH2495455	ফটো উপলব্ধ
নাম : মইনুল সেখ পিতার নাম: ওহাব সেখ বাড়ির নং : n0198 বয়স : 47 লিঙ্গ : পুরুষ			নাম : টুঙ্গা খাতুন স্বামীর নাম: জাহাঙ্গির সেখ বাড়ির নং : এন0198 বয়স : 27 লিঙ্গ : মহিলা			নাম : অহাদ সেখ পিতার নাম: সামাদ সেখ বাড়ির নং : n0185 বয়স : 42 লিঙ্গ : পুরুষ		
424	YDA2490308	ফটো উপলব্ধ	425	YDA2409522	ফটো উপলব্ধ	426	YDA1533611	ফটো উপলব্ধ
নাম : রাফিকা খাতুন পিতার নাম: আলতাভ সেখ বাড়ির নং : না বয়স : 26 লিঙ্গ : মহিলা			নাম : ফুরাহাদ সেখ পিতার নাম: সামাদ সেখ বাড়ির নং : n0185 বয়স : 50 লিঙ্গ : পুরুষ			নাম : জামালউদ্দিন পিতার নাম: ফুরাহাদ সেখ বাড়ির নং : এন00142 বয়স : 33 লিঙ্গ : পুরুষ		
427	MYH2493781	ফটো উপলব্ধ	428	YDA1772219	ফটো উপলব্ধ	429	WB/42/292/351484	ফটো উপলব্ধ
নাম : গোলাপ বিবি স্বামীর নাম: অহাদ সেখ বাড়ির নং : n0185 বয়স : 37 লিঙ্গ : মহিলা			নাম : টুঙ্গা খাতুন স্বামীর নাম: জামালউদ্দিন বাড়ির নং : n0185 বয়স : 30 লিঙ্গ : মহিলা			নাম : নুরনেহার বিবি স্বামীর নাম: ফুরাহাদ সেখ বাড়ির নং : n0185 বয়স : 50 লিঙ্গ : মহিলা		
430	MYH2493773	ফটো উপলব্ধ	431	MYH1544394	ফটো উপলব্ধ	432	YDA2795631	ফটো উপলব্ধ
নাম : চাঁদনী বিবি স্বামীর নাম: সাহাজাদ সেখ বাড়ির নং : n0185 বয়স : 42 লিঙ্গ : মহিলা			নাম : মাফিয়া বিবি স্বামীর নাম: সামাদ সেখ বাড়ির নং : n0185 বয়স : 66 লিঙ্গ : মহিলা			নাম : মিম্মা খাতুন পিতার নাম: সাহাজাদ সেখ বাড়ির নং : পাখা বয়স : 21 লিঙ্গ : মহিলা		
433	YDA2795656	ফটো উপলব্ধ	434	YDA2800282	ফটো উপলব্ধ	435	WB/42/292/351062	ফটো উপলব্ধ
নাম : সেলিম সেখ পিতার নাম: আহাদ সেখ বাড়ির নং : পাখা বয়স : 21 লিঙ্গ : পুরুষ			নাম : মহঃ হাসান সেখ পিতার নাম: সাহাজাদ সেখ বাড়ির নং : পাখা বয়স : 21 লিঙ্গ : পুরুষ			নাম : মতিনা বিবি স্বামীর নাম: বাবর আলি বাড়ির নং : n0208 বয়স : 50 লিঙ্গ : মহিলা		
436	YDA1332840	ফটো উপলব্ধ	437	MYH2766491	ফটো উপলব্ধ	438	WB/42/292/351055	ফটো উপলব্ধ
নাম : নাসির সেখ অন্যান্য: সেখ বাসীর আলী বাড়ির নং : n0159 বয়স : 41 লিঙ্গ : পুরুষ			নাম : মহঃ জহিরউদ্দিন পিতার নাম: মহঃ হুরজাদ আলী বাড়ির নং : n0042 বয়স : 54 লিঙ্গ : পুরুষ			নাম : জোৎস্নাআরা স্বামীর নাম: আঃরহমান মন্ডল বাড়ির নং : n0042 বয়স : 58 লিঙ্গ : মহিলা		
439	YDA2850311	ফটো উপলব্ধ	440	YDA2419521	ফটো উপলব্ধ	441	YDA2414225	ফটো উপলব্ধ
নাম : আব্দুর রহমান পিতার নাম: হুরজাদ আলি বাড়ির নং : n0042 বয়স : 60 লিঙ্গ : পুরুষ			নাম : বাবর আলি পিতার নাম: মইনুল সেখ বাড়ির নং : n0208 বয়স : 54 লিঙ্গ : পুরুষ			নাম : বাসির আলি পিতার নাম: বানীএব্রাইল সেখ বাড়ির নং : n0159 বয়স : 59 লিঙ্গ : পুরুষ		
442	MYH2637197	ফটো উপলব্ধ	443	YDA2499275	ফটো উপলব্ধ	444	YDA2409753	ফটো উপলব্ধ
নাম : নাদিরা বেগম স্বামীর নাম: মহঃ জহির উদ্দিন বাড়ির নং : n0042 বয়স : 41 লিঙ্গ : মহিলা			নাম : রাজিয়া সুলতানা স্বামীর নাম: মইনুল হান্নাত বাড়ির নং : 144 বয়স : 26 লিঙ্গ : মহিলা			নাম : সালেহা বিবি স্বামীর নাম: বাসির আলী বাড়ির নং : n0159 বয়স : 55 লিঙ্গ : মহিলা		
445	YDA2145795	ফটো উপলব্ধ	446	YDA1533769	ফটো উপলব্ধ	447	YDA2515948	ফটো উপলব্ধ
নাম : মাফিজ ল সেখ পিতার নাম: মইনুল বাবর আলি বাড়ির নং : এন0208 বয়স : 25 লিঙ্গ : পুরুষ			নাম : খালিদা জিয়া স্বামীর নাম: মহঃ কামাল হোসেন বাড়ির নং : n0059 বয়স : 32 লিঙ্গ : মহিলা			নাম : মুরসেদ আলি পিতার নাম: জাহাঙ্গির আলি বাড়ির নং : n0059 বয়স : 55 লিঙ্গ : পুরুষ		
448	YDA1533751	ফটো উপলব্ধ	449	YDA2492452	ফটো উপলব্ধ	450	YDA2416774	ফটো উপলব্ধ
নাম : কামাল হোসেন পিতার নাম: মুরসেদ আলি বাড়ির নং : n0059 বয়স : 37 লিঙ্গ : পুরুষ			নাম : সিলন সেখ পিতার নাম: জাহাঙ্গির আলি বাড়ির নং : 206 বয়স : 25 লিঙ্গ : পুরুষ			নাম : হাসিবা বিবি স্বামীর নাম: সাদসালিম মন্ডল বাড়ির নং : n0042 বয়স : 49 লিঙ্গ : মহিলা		

বিধানসভা নির্বাচনক্ষেত্রের নং, নাম : 293-নলহাটি  
ভাগ নং, নাম : 1-গ্রাম-পাখা,

451	MYH2494482	ফটো উপলব্ধ	452	YDA1059781	ফটো উপলব্ধ	453	YDA2846533	ফটো উপলব্ধ
নাম : গিয়াসউদ্দিন সেখ পিতার নাম: সলাম সেখ বাড়ির নং : n0042 বয়স : 41 লিঙ্গ : পুরুষ			নাম : মেনকা বিবি স্বামীর নাম: গিয়াসুদ্দিন সেখ বাড়ির নং : n0042 বয়স : 37 লিঙ্গ : মহিলা			নাম : সালমা সুলতান পিতার নাম: মুইজ জাহিরউদ্দিন বাড়ির নং : এন0042 বয়স : 20 লিঙ্গ : মহিলা		
454	YDA2414753	ফটো উপলব্ধ	455	MYH1541713	ফটো উপলব্ধ	456	YDA1772128	ফটো উপলব্ধ
নাম : তানজিরা বেগম স্বামীর নাম: মুরসেদ আলি বাড়ির নং : n0059 বয়স : 50 লিঙ্গ : মহিলা			নাম : রুমেল্লা বিবি স্বামীর নাম: বাবর আলি বাড়ির নং : n0218 বয়স : 46 লিঙ্গ : মহিলা			নাম : রামিজ আলী পিতার নাম: জাহাঙ্গীর আলী বাড়ির নং : n0044 বয়স : 31 লিঙ্গ : পুরুষ		
457	MYH2637122	ফটো উপলব্ধ	458	MYH2862753	ফটো উপলব্ধ	459	MYH2637155	ফটো উপলব্ধ
নাম : বকুল শেখ পিতার নাম: উমর শেখ বাড়ির নং : n0218 বয়স : 45 লিঙ্গ : পুরুষ			নাম : মীরন আলী পিতার নাম: জাহাঙ্গীর আলী বাড়ির নং : n0044 বয়স : 37 লিঙ্গ : পুরুষ			নাম : কাজল আলী পিতার নাম: জাহাঙ্গীর আলী বাড়ির নং : n0044 বয়স : 40 লিঙ্গ : পুরুষ		
460	YDA2587079	ফটো উপলব্ধ	461	YDA2198596	ফটো উপলব্ধ	462	YDA1059716	ফটো উপলব্ধ
নাম : আরজাদ আলী পিতার নাম: হাফিজউদ্দিন সেখ বাড়ির নং : n0095 বয়স : 61 লিঙ্গ : পুরুষ			নাম : মইনুল সেখ পিতার নাম: উমর সেখ বাড়ির নং : n0218 বয়স : 50 লিঙ্গ : পুরুষ			নাম : জাসমিনা খাতুন বিবি স্বামীর নাম: বকুল সেখ বাড়ির নং : n0218 বয়স : 40 লিঙ্গ : মহিলা		
463	MYH2495166	ফটো উপলব্ধ	464	YDA2665982	ফটো উপলব্ধ	465	YDA2719490	ফটো উপলব্ধ
নাম : মাতিনা বিবি স্বামীর নাম: মইনুল সেখ বাড়ির নং : n0218 বয়স : 46 লিঙ্গ : মহিলা			নাম : বাবর আলী পিতার নাম: উমর সেখ বাড়ির নং : n0218 বয়স : 55 লিঙ্গ : পুরুষ			নাম : আমিরুল সেখ পিতার নাম: বকুল সেখ বাড়ির নং : n0218 বয়স : 21 লিঙ্গ : পুরুষ		
466	MYH2494300	ফটো উপলব্ধ	467	WB/42/292/351263	ফটো উপলব্ধ	468	YDA1332717	ফটো উপলব্ধ
নাম : ত্রে কে ম হাসানুজ্জামান পিতার নাম: মহঃ লিয়াকত আলি বাড়ির নং : n0166 বয়স : 45 লিঙ্গ : পুরুষ			নাম : মহঃ লিয়াকত আলী পিতার নাম: মহঃ ইয়ামিন বাড়ির নং : n0166 বয়স : 74 লিঙ্গ : পুরুষ			নাম : স্বপন আলী পিতার নাম: জাহাঙ্গীর আলী বাড়ির নং : n0044 বয়স : 36 লিঙ্গ : পুরুষ		
469	MYH2863090	ফটো উপলব্ধ	470	YDA1771963	ফটো উপলব্ধ	471	MYH2862878	ফটো উপলব্ধ
নাম : সারজিনা বিবি (খাতুন) স্বামীর নাম: এ কে এম হাসানুজ্জামান বাড়ির নং : n0166 বয়স : 39 লিঙ্গ : মহিলা			নাম : সাজিদা খাতুন স্বামীর নাম: সবুর আলী বাড়ির নং : n0044 বয়স : 30 লিঙ্গ : মহিলা			নাম : সবুর আলি পিতার নাম: সাইদ সেখ বাড়ির নং : n0044 বয়স : 34 লিঙ্গ : পুরুষ		
472	YDA1771971	ফটো উপলব্ধ	473	YDA2274231	ফটো উপলব্ধ	474	YDA2277119	ফটো উপলব্ধ
নাম : সাহিদা খাতুন স্বামীর নাম: কাজল আলী বাড়ির নং : n0044 বয়স : 32 লিঙ্গ : মহিলা			নাম : জাহাঙ্গীর আলী পিতার নাম: ইমদাদ আলী বাড়ির নং : n0044 বয়স : 65 লিঙ্গ : পুরুষ			নাম : রহিমা বিবি স্বামীর নাম: জাহাঙ্গীর আলী বাড়ির নং : n0044 বয়স : 56 লিঙ্গ : মহিলা		
475	MYH2766368	ফটো উপলব্ধ	476	YDA2404903	ফটো উপলব্ধ	477	YDA2414654	ফটো উপলব্ধ
নাম : নুরুন্নেসা বিবি পিতার নাম: হাসেম আলী বাড়ির নং : n0044 বয়স : 57 লিঙ্গ : মহিলা			নাম : এ.কে.এম আব্দুলজামান পিতার নাম: লিয়াকত সেখ বাড়ির নং : n0166 বয়স : 45 লিঙ্গ : পুরুষ			নাম : সাইনাস বিবি স্বামীর নাম: আরজাদ আলি বাড়ির নং : n0095 বয়স : 53 লিঙ্গ : মহিলা		
478	YDA2266849	ফটো উপলব্ধ	479	MYH2929743	ফটো উপলব্ধ	480	WB/42/292/351411	ফটো উপলব্ধ
নাম : বাণী ইসরাইল পিতার নাম: হাফিজউদ্দিন আলী বাড়ির নং : n0004 বয়স : 69 লিঙ্গ : পুরুষ			নাম : সীমা খাতুন স্বামীর নাম: সামাইল ইসলাম বাড়ির নং : n0004 বয়স : 39 লিঙ্গ : মহিলা			নাম : দিলারা হাসেমচৌধুরী স্বামীর নাম: বানীএসরাইল বাড়ির নং : n0004 বয়স : 61 লিঙ্গ : মহিলা		

বিধানসভা নির্বাচনক্ষেত্রের নং, নাম : 293-নলহাটি  
ভাগ নং, নাম : 1-গ্রাম-পাখা,

481	YDA1418599	ফটো উপলব্ধ	482	MYH2637338	ফটো উপলব্ধ	483	YDA1940865	ফটো উপলব্ধ
নাম : খুরশিদ আনুয়ার পিতার নাম: বাণী ইসরাইল বাড়ির নং : n0004 বয়স : 33 লিঙ্গ : পুরুষ			নাম : সামাইল ইসলাম পিতার নাম: মহ: বাণী ইসরাইল বাড়ির নং : n0004 বয়স : 40 লিঙ্গ : পুরুষ			নাম : সাব্বিরা খাতুন স্বামীর নাম: খুরশিদ আনুয়ার বাড়ির নং : n0004 বয়স : 35 লিঙ্গ : মহিলা		
484	YDA2415107	ফটো উপলব্ধ	485	YDA2584910	ফটো উপলব্ধ	486	YDA2271229	ফটো উপলব্ধ
নাম : আসাদুল ইসলাম পিতার নাম: আব্দুল হাই বাড়ির নং : n0023 বয়স : 59 লিঙ্গ : পুরুষ			নাম : সৈয়দা বিবি স্বামীর নাম: আসাদুল ইসলাম বাড়ির নং : n0023 বয়স : 55 লিঙ্গ : মহিলা			নাম : এলিনা বিবি স্বামীর নাম: নজরুল ইসলাম বাড়ির নং : n0170 বয়স : 61 লিঙ্গ : মহিলা		
487	YDA2632800	ফটো উপলব্ধ	488	YDA2015667	ফটো উপলব্ধ	489	MYH2494037	ফটো উপলব্ধ
নাম : মেহেদি হাসান পিতার নাম: রফিকুল ইসলাম বাড়ির নং : এন0299 বয়স : 23 লিঙ্গ : পুরুষ			নাম : সেরাজুল ইসলাম পিতার নাম: রমজান সেখ বাড়ির নং : n0244 বয়স : 25 লিঙ্গ : পুরুষ			নাম : নইমুদ্দিন সেখ পিতার নাম: নজরুল ইসলাম বাড়ির নং : n0170 বয়স : 46 লিঙ্গ : পুরুষ		
490	YDA2491009	ফটো উপলব্ধ	491	YDA2490241	ফটো উপলব্ধ	492	YDA2015626	ফটো উপলব্ধ
নাম : নুর আলম মন্ডল পিতার নাম: শরিফুদ্দিন মন্ডল বাড়ির নং : না বয়স : 26 লিঙ্গ : পুরুষ			নাম : রাহুল সেখ পিতার নাম: সুব্রত সেখ বাড়ির নং : না বয়স : 25 লিঙ্গ : পুরুষ			নাম : আনারকুল ইসলাম পিতার নাম: আসাদুল ইসলাম বাড়ির নং : n0239 বয়স : 30 লিঙ্গ : পুরুষ		
493	MYH2862852	ফটো উপলব্ধ	494	MYH2494029	ফটো উপলব্ধ	495	MYH1540145	ফটো উপলব্ধ
নাম : সমির সেখ পিতার নাম: নজরুল ইসলাম বাড়ির নং : n0170 বয়স : 37 লিঙ্গ : পুরুষ			নাম : নজরুল ইসলাম পিতার নাম: হাবিবুর রহমান বাড়ির নং : n0170 বয়স : 66 লিঙ্গ : পুরুষ			নাম : রফিকুল ইসলাম পিতার নাম: হাবিব মন্ডল বাড়ির নং : n0170 বয়স : 63 লিঙ্গ : পুরুষ		
496	YDA1654763	ফটো উপলব্ধ	497	YDA2418077	ফটো উপলব্ধ	498	YDA1059765	ফটো উপলব্ধ
নাম : মিহিদানা খাতুন স্বামীর নাম: সমির সেখ বাড়ির নং : n0170 বয়স : 31 লিঙ্গ : মহিলা			নাম : নারগীস বিবি স্বামীর নাম: রফিকুল ইসলাম মন্ডল বাড়ির নং : n0170 বয়স : 52 লিঙ্গ : মহিলা			নাম : সাহিনা বেগম স্বামীর নাম: নইমুদ্দিন সেখ বাড়ির নং : n0170 বয়স : 39 লিঙ্গ : মহিলা		
499	YDA2490480	ফটো উপলব্ধ	500	YDA2645802	ফটো উপলব্ধ	501	YDA2271989	ফটো উপলব্ধ
নাম : মহঃ সাদরুল্লাহ পিতার নাম: মহঃ কদুম রশিদ বাড়ির নং : না বয়স : 26 লিঙ্গ : পুরুষ			নাম : সাব্বিনা ইয়াসমিন স্বামীর নাম: মহঃ সাদরুল্লাহ সেখ বাড়ির নং : এন0171 বয়স : 23 লিঙ্গ : মহিলা			নাম : আবদুল ওহাব পিতার নাম: খোদাবক্স মন্ডল বাড়ির নং : n0199 বয়স : 68 লিঙ্গ : পুরুষ		
502	YDA2405561	ফটো উপলব্ধ	503	YDA1011709	ফটো উপলব্ধ	504	YDA1940717	ফটো উপলব্ধ
নাম : সাইমা বিবি স্বামীর নাম: আব্দুল ওহাব বাড়ির নং : n0199 বয়স : 55 লিঙ্গ : মহিলা			নাম : মহঃ সবুর আলি পিতার নাম: আব্দুল ওহাব বাড়ির নং : n0199 বয়স : 37 লিঙ্গ : পুরুষ			নাম : রাজিয়া খাতুন স্বামীর নাম: মহঃ সবুর আলি বাড়ির নং : n0199 বয়স : 30 লিঙ্গ : মহিলা		
505	YDA1332683	ফটো উপলব্ধ	506	YDA2015717	ফটো উপলব্ধ	507	YDA2070407	ফটো উপলব্ধ
নাম : মহঃ সামিম আলী পিতার নাম: আব্দুল ওহাব আলী বাড়ির নং : n0199 বয়স : 35 লিঙ্গ : পুরুষ			নাম : লখি খাতুন পিতার নাম: সিদ্দিক মন্ডল বাড়ির নং : n0249 বয়স : 29 লিঙ্গ : মহিলা			নাম : সুমিমা খাতুন স্বামীর নাম: মহঃ সাদ্দাম হোসেন বাড়ির নং : N0129 বয়স : 27 লিঙ্গ : মহিলা		
508	YDA2025526	ফটো উপলব্ধ	509	YDA2645950	ফটো উপলব্ধ	510	YDA1940915	ফটো উপলব্ধ
নাম : হাবিবা খাতুন স্বামীর নাম: মিনারুল সেখ বাড়ির নং : N00175 বয়স : 26 লিঙ্গ : মহিলা			নাম : ফাতেমা খাতুন স্বামীর নাম: অলিমুদ্দিন সেখ বাড়ির নং : এন0247 বয়স : 27 লিঙ্গ : মহিলা			নাম : সুকর্চাঁদ সেখ পিতার নাম: জাকির সেখ বাড়ির নং : n0115 বয়স : 28 লিঙ্গ : পুরুষ		

511 নাম : নাসিদা বিবি স্বামীর নাম : জাকির সেখ বাড়ির নং : n0115 বয়স : 56 লিঙ্গ : মহিলা	YDA2272086 ফটো উপলব্ধ	512 নাম : জুলেখা খাতুন স্বামীর নাম : মিলন সেখ বাড়ির নং : n0115 বয়স : 36 লিঙ্গ : মহিলা	YDA1332790 ফটো উপলব্ধ	513 নাম : আনারকলী খাতুন স্বামীর নাম : মহঃ সিরাজুল ইসলাম বাড়ির নং : N0136 বয়স : 33 লিঙ্গ : মহিলা	YDA2081750 ফটো উপলব্ধ
514 নাম : সাবিনা খাতুন স্বামীর নাম : মতিউর রহমান বাড়ির নং : n0296 বয়স : 33 লিঙ্গ : মহিলা	YDA2027373 ফটো উপলব্ধ	515 নাম : ওদুদ পিতার নাম : মোরাজ সেখ বাড়ির নং : n0115 বয়স : 47 লিঙ্গ : পুরুষ	YDA2409373 ফটো উপলব্ধ	516 নাম : নার্গিসা খাতুন স্বামীর নাম : আব্দুল রব বাড়ির নং : n0319 বয়স : 28 লিঙ্গ : মহিলা	YDA2237881 ফটো উপলব্ধ
517 নাম : সন্নতি খাতুন স্বামীর নাম : তুফান সেখ বাড়ির নং : n0293 বয়স : 27 লিঙ্গ : মহিলা	YDA2026417 ফটো উপলব্ধ	518 নাম : মিলন সেখ পিতার নাম : মোরাজ সেখ বাড়ির নং : n0115 বয়স : 39 লিঙ্গ : পুরুষ	YDA1014844 ফটো উপলব্ধ	519 নাম : রজনবি বিবি স্বামীর নাম : এনামুল সেখ বাড়ির নং : n0115 বয়স : 45 লিঙ্গ : মহিলা	MYH2863082 ফটো উপলব্ধ
520 নাম : কবির বিবি স্বামীর নাম : ওদুদ সেখ বাড়ির নং : n0115 বয়স : 43 লিঙ্গ : মহিলা	MYH2494862 ফটো উপলব্ধ	521 নাম : আলিমুদ্দিন সেখ পিতার নাম : উত্তম সেখ বাড়ির নং : n0247 বয়স : 27 লিঙ্গ : পুরুষ	YDA2015691 ফটো উপলব্ধ	522 নাম : ফেনসি খাতুন স্বামীর নাম : সাবিরুল সেখ বাড়ির নং : n0257 বয়স : 29 লিঙ্গ : মহিলা	YDA2015790 ফটো উপলব্ধ
523 নাম : ফিরোজা খাতুন স্বামীর নাম : মিলন সেখ বাড়ির নং : n0117 বয়স : 28 লিঙ্গ : মহিলা	YDA2071488 ফটো উপলব্ধ	524 নাম : সহরুবান খাতুন স্বামীর নাম : ইয়াদুল সেখ বাড়ির নং : N0227 বয়স : 29 লিঙ্গ : মহিলা	YDA2053346 ফটো উপলব্ধ	525 নাম : হাবিবা খাতুন স্বামীর নাম : মহঃ আনারকুল ইসলাম বাড়ির নং : এন00086 বয়স : 27 লিঙ্গ : মহিলা	YDA2240703 ফটো উপলব্ধ
526 নাম : সখিনা খাতুন স্বামীর নাম : মতিউর সেখ বাড়ির নং : n0316 বয়স : 25 লিঙ্গ : মহিলা	YDA2243780 ফটো উপলব্ধ	527 নাম : জাকির সেখ পিতার নাম : এজহার সেখ বাড়ির নং : n0115 বয়স : 61 লিঙ্গ : পুরুষ	WB/42/292/351575 ফটো উপলব্ধ	528 নাম : এনামুল সেখ পিতার নাম : এজহার সেখ বাড়ির নং : n0115 বয়স : 45 লিঙ্গ : পুরুষ	YDA2813582 ফটো উপলব্ধ
529 নাম : হাসিবুল সেখ পিতার নাম : এজহার সেখ বাড়ির নং : n0115 বয়স : 49 লিঙ্গ : পুরুষ	MYH2766665 ফটো উপলব্ধ	530 নাম : জাহান্নেবী বিবি স্বামীর নাম : হাসিবুল সেখ বাড়ির নং : n0115 বয়স : 42 লিঙ্গ : মহিলা	MYH2494854 ফটো উপলব্ধ	531 নাম : সাউলী খাতুন স্বামীর নাম : চাঁদ মারু সেখ বাড়ির নং : না বয়স : 24 লিঙ্গ : মহিলা	YDA2538114 ফটো উপলব্ধ
532 নাম : মৌসুমী বিবি স্বামীর নাম : জোনা সেখ বাড়ির নং : না বয়স : 29 লিঙ্গ : মহিলা	YDA2538247 ফটো উপলব্ধ	533 নাম : মমতাজ খাতুন স্বামীর নাম : হাসিবুল সেখ বাড়ির নং : এন0115 বয়স : 23 লিঙ্গ : মহিলা	YDA2538346 ফটো উপলব্ধ	534 নাম : রসীনা খাতুন স্বামীর নাম : কুদ্দুস সেখ বাড়ির নং : না বয়স : 28 লিঙ্গ : মহিলা	YDA2538189 ফটো উপলব্ধ
535 নাম : সেখ মোরাজ পিতার নাম : এজহার সেখ বাড়ির নং : n0115 বয়স : 71 লিঙ্গ : পুরুষ	YDA2410314 ফটো উপলব্ধ	536 নাম : সেবিনা খাতুন স্বামীর নাম : টুয়েল সেখ বাড়ির নং : n0193 বয়স : 27 লিঙ্গ : মহিলা	YDA2072627 ফটো উপলব্ধ	537 নাম : রাফিয়া খাতুন (বিবি) স্বামীর নাম : আব্দুল হাসান বাড়ির নং : N0181 বয়স : 33 লিঙ্গ : মহিলা	YDA2053676 ফটো উপলব্ধ
538 নাম : জিয়ারুল সেখ পিতার নাম : আব্দুল খালেক বাড়ির নং : n0112 বয়স : 43 লিঙ্গ : পুরুষ	MYH1540921 ফটো উপলব্ধ	539 নাম : আব্দুল খালেক পিতার নাম : নুরজাহান সেখ বাড়ির নং : n0112 বয়স : 67 লিঙ্গ : পুরুষ	YDA2197549 ফটো উপলব্ধ	540 নাম : মহঃ রিয়াজুল সেখ পিতার নাম : আব্দুল খালেক বাড়ির নং : n0112 বয়স : 39 লিঙ্গ : পুরুষ	MYH2495430 ফটো উপলব্ধ

বিধানসভা নির্বাচনক্ষেত্রের নং, নাম : 293-নলহাটি  
ভাগ নং, নাম : 1-গ্রাম-পাখা,

541 নাম : রুবিনা খাতুন স্বামীর নাম : জিয়ারুল সেখ বাড়ির নং : n0112 বয়স : 31 লিঙ্গ : মহিলা	YDA1654375 ফটো উপলব্ধ	542 নাম : আলফিয়া বিবি স্বামীর নাম : আবদুল খালেক বাড়ির নং : n0112 বয়স : 60 লিঙ্গ : মহিলা	YDA2272722 ফটো উপলব্ধ	543 নাম : টুনটুনী খাতুন স্বামীর নাম : মিছল সেখ বাড়ির নং : না বয়স : 30 লিঙ্গ : মহিলা	YDA2538155 ফটো উপলব্ধ
544 নাম : কাশমিরা খাতুন স্বামীর নাম : মহঃ রায়জুল সেখ বাড়ির নং : n0112 বয়স : 29 লিঙ্গ : মহিলা	YDA1941046 ফটো উপলব্ধ	545 নাম : মহঃ তোফিউদ্দিন পিতার নাম : মহঃ জহিরউদ্দিন বাড়ির নং : n0056 বয়স : 30 লিঙ্গ : পুরুষ	YDA1771815 ফটো উপলব্ধ	546 নাম : হাসিনা বিবি স্বামীর নাম : মহঃ জহিরউদ্দিন বাড়ির নং : n0056 বয়স : 49 লিঙ্গ : মহিলা	YDA2414985 ফটো উপলব্ধ
547 নাম : সান্তনা খাতুন স্বামীর নাম : মহঃ তোফিউদ্দিন বাড়ির নং : এন0056 বয়স : 25 লিঙ্গ : মহিলা	YDA2538536 ফটো উপলব্ধ	548 নাম : মহঃ জহিরউদ্দিন পিতার নাম : মনিরুদ্দিন সেখ বাড়ির নং : n0056 বয়স : 52 লিঙ্গ : পুরুষ	YDA2420065 ফটো উপলব্ধ	549 নাম : বেবী নাসরিন স্বামীর নাম : আসাদুরজ্জামান বাড়ির নং : এন0183 বয়স : 28 লিঙ্গ : মহিলা	YDA2015709 ফটো উপলব্ধ
550 নাম : নারগিস পারভীন স্বামীর নাম : জামিরুল ইসলাম বাড়ির নং : n0242 বয়স : 27 লিঙ্গ : মহিলা	YDA2015642 ফটো উপলব্ধ	551 নাম : কারুলি বিবি স্বামীর নাম : সুরিফুল ইসলাম বাড়ির নং : n0020 বয়স : 33 লিঙ্গ : মহিলা	YDA1655000 ফটো উপলব্ধ	552 নাম : রোকেয়া বিবি স্বামীর নাম : রবিউল সেখ বাড়ির নং : n0020 বয়স : 29 লিঙ্গ : মহিলা	YDA1940683 ফটো উপলব্ধ
553 নাম : রবিউল আলম পিতার নাম : আবুল বাসার বাড়ির নং : n0020 বয়স : 37 লিঙ্গ : পুরুষ	MYH2929701 ফটো উপলব্ধ	554 নাম : সাইদুল ইসলাম পিতার নাম : কদম্বরসুল বাড়ির নং : এন0020 বয়স : 21 লিঙ্গ : পুরুষ	YDA2748366 ফটো উপলব্ধ	555 নাম : ওসনেয়রা বিবি স্বামীর নাম : আবুল বাসার বাড়ির নং : n0020 বয়স : 63 লিঙ্গ : মহিলা	YDA2886158 ফটো উপলব্ধ
556 নাম : কদম্বরসুল মন্ডল পিতার নাম : আবুল বাসার বাড়ির নং : n0020 বয়স : 42 লিঙ্গ : পুরুষ	MYH2494433 ফটো উপলব্ধ	557 নাম : মাসুদা বিবি স্বামীর নাম : কদম্বরসুল মন্ডল বাড়ির নং : n0020 বয়স : 39 লিঙ্গ : মহিলা	MYH2494425 ফটো উপলব্ধ	558 নাম : সরিফ ল ইসলাম পিতার নাম : আবুল বাসার বাড়ির নং : n0020 বয়স : 35 লিঙ্গ : পুরুষ	YDA1418730 ফটো উপলব্ধ
559 নাম : হামিদা খাতুন পিতার নাম : কদম্বরসুল মন্ডল বাড়ির নং : নং 20 বয়স : 20 লিঙ্গ : মহিলা	YDA2808145 ফটো উপলব্ধ	560 নাম : মনিরা বিবি স্বামীর নাম : জমজম আলি বাড়ির নং : n0194 বয়স : 41 লিঙ্গ : মহিলা	MYH2495034 ফটো উপলব্ধ	561 নাম : মহঃ খাইবাবুদুদা পিতার নাম : খোরসেদ সেখ বাড়ির নং : n0194 বয়স : 62 লিঙ্গ : পুরুষ	YDA2403533 ফটো উপলব্ধ
562 নাম : মলুদা বিবি স্বামীর নাম : খোরসেদ সেখ বাড়ির নং : n0194 বয়স : 81 লিঙ্গ : মহিলা	YDA2517019 ফটো উপলব্ধ	563 নাম : আমিনা বিবি স্বামীর নাম : মহঃ তুজ্জামোল হক বাড়ির নং : n0096 বয়স : 42 লিঙ্গ : মহিলা	MYH2637098 ফটো উপলব্ধ	564 নাম : রমজান আলি পিতার নাম : খোরসেদ সেখ বাড়ির নং : n0194 বয়স : 49 লিঙ্গ : পুরুষ	MYH2495018 ফটো উপলব্ধ
565 নাম : রফিক মন্ডল পিতার নাম : সাফরিন মন্ডল বাড়ির নং : n0195 বয়স : 61 লিঙ্গ : পুরুষ	YDA2414266 ফটো উপলব্ধ	566 নাম : মহঃ জিয়াউর রহমান পিতার নাম : মহঃ নুরুল ইসলাম বাড়ির নং : n0001 বয়স : 41 লিঙ্গ : পুরুষ	MYH2494193 ফটো উপলব্ধ	567 নাম : নইমা বিবি স্বামীর নাম : ভট্ট আলী বাড়ির নং : n0236 বয়স : 38 লিঙ্গ : মহিলা	JDW1770601 ফটো উপলব্ধ
568 নাম : হলেহার বিবি পিতার নাম : মুজাফফর সেখ বাড়ির নং : n0146 বয়স : 67 লিঙ্গ : মহিলা	MYH1541572 ফটো উপলব্ধ	569 নাম : নাসিমা বিবি স্বামীর নাম : ফারুক মণ্ডল বাড়ির নং : n0021 বয়স : 73 লিঙ্গ : মহিলা	YDA2403061 ফটো উপলব্ধ	570 নাম : আকবির বিবি স্বামীর নাম : নইমদ্দিন সেখ বাড়ির নং : n0144 বয়স : 29 লিঙ্গ : মহিলা	YDA2053312 ফটো উপলব্ধ

বিধানসভা নির্বাচনক্ষেত্রের নং, নাম : 293-নলহাটি  
ভাগ নং, নাম : 1-গ্রাম-পাখা,

571 নাম : হাজেরা বেগম স্বামীর নাম: মহঃ নূর ইসলাম বাড়ির নং : n0001 বয়স : 71 লিঙ্গ : মহিলা	YDA2411106 ফটো উপলব্ধ	572 নাম : সাহিনা খাতুন স্বামীর নাম: মেসর আলি বাড়ির নং : 41এ বয়স : 25 লিঙ্গ : মহিলা	YDA2490266 ফটো উপলব্ধ	573 নাম : বাপন লেট পিতার নাম: রামপদ লেট বাড়ির নং : না বয়স : 25 লিঙ্গ : পুরুষ	YDA2490373 ফটো উপলব্ধ
574 নাম : সাদাম হোসেন পিতার নাম: নাজিম সেখ বাড়ির নং : না বয়স : 25 লিঙ্গ : পুরুষ	YDA2490340 ফটো উপলব্ধ	575 নাম : মহঃ নূর আলম পিতার নাম: ফারুক মন্ডল বাড়ির নং : n0021 বয়স : 59 লিঙ্গ : পুরুষ	MYH2637205 ফটো উপলব্ধ	576 নাম : নাজিরা বিবি মায়ের নাম: ইশনা বেগম বাড়ির নং : n0132 বয়স : 42 লিঙ্গ : মহিলা	YDA1772078 ফটো উপলব্ধ
577 নাম : আমজাদ সেখ মায়ের নাম: মমেনা বিবি বাড়ির নং : n0031 বয়স : 31 লিঙ্গ : পুরুষ	YDA1654219 ফটো উপলব্ধ	578 নাম : রানি খাতুন স্বামীর নাম: মঞ্জুর মন্ডল বাড়ির নং : n0033 বয়স : 32 লিঙ্গ : মহিলা	YDA1654656 ফটো উপলব্ধ	579 নাম : এমাজদ্দিন মন্ডল পিতার নাম: অসেপ মন্ডল বাড়ির নং : n0033 বয়স : 50 লিঙ্গ : পুরুষ	YDA2849057 ফটো উপলব্ধ
580 নাম : রফিকুল মন্ডল পিতার নাম: অসেপ মন্ডল বাড়ির নং : n0033 বয়স : 42 লিঙ্গ : পুরুষ	MYH2494458 ফটো উপলব্ধ	581 নাম : জুলেখা খাতুন পিতার নাম: হকিম আলী বাড়ির নং : n0009 বয়স : 30 লিঙ্গ : মহিলা	YDA1771823 ফটো উপলব্ধ	582 নাম : সেলিমা বিবি স্বামীর নাম: মহঃ নূরআরাম বাড়ির নং : n0021 বয়স : 34 লিঙ্গ : মহিলা	YDA1654748 ফটো উপলব্ধ
583 নাম : বাবর আলী পিতার নাম: আঃগণি বাড়ির নং : n0026 বয়স : 53 লিঙ্গ : পুরুষ	WB/42/292/351421 ফটো উপলব্ধ	584 নাম : আলী শৈখুল আবু সাইদ পিতার নাম: মহঃ নূরুল ইসলাম বাড়ির নং : n0001 বয়স : 55 লিঙ্গ : পুরুষ	YDA2599991 ফটো উপলব্ধ	585 নাম : ফারজিনা বিবি স্বামীর নাম: সেখুল আবু সাইদ আলী বাড়ির নং : n0001 বয়স : 42 লিঙ্গ : মহিলা	MYH2766947 ফটো উপলব্ধ
586 নাম : রুবিনা বিবি স্বামীর নাম: ফরিদ সেখ বাড়ির নং : n0190 বয়স : 55 লিঙ্গ : মহিলা	YDA2281541 ফটো উপলব্ধ	587 নাম : রসিদা মোল্লা স্বামীর নাম: মহঃ জিয়াউর রহমান বাড়ির নং : n0001 বয়স : 31 লিঙ্গ : মহিলা	SHZ1538479 ফটো উপলব্ধ	588 নাম : মহঃ হেদায়েতুল্লা পিতার নাম: মহঃ খায়রাতুল্লা বাড়ির নং : n0194 বয়স : 41 লিঙ্গ : পুরুষ	MYH2495042 ফটো উপলব্ধ
589 নাম : মহঃ রুমিউদ্দিন পিতার নাম: আব্দুল আজিজ বাড়ির নং : n0096 বয়স : 46 লিঙ্গ : পুরুষ	MYH2493732 ফটো উপলব্ধ	590 নাম : হকদার মন্ডল পিতার নাম: অশেপ মন্ডল বাড়ির নং : n0033 বয়স : 43 লিঙ্গ : পুরুষ	MYH2179653 ফটো উপলব্ধ	591 নাম : মহঃ জুলফিকার আলি ভূট পিতার নাম: মহঃ নূরুল ইসলাম বাড়ির নং : n0001 বয়স : 44 লিঙ্গ : পুরুষ	MYH1320183 ফটো উপলব্ধ
592 নাম : হাসিবুল সেখ পিতার নাম: দাউদ সেখ বাড়ির নং : n0234 বয়স : 39 লিঙ্গ : পুরুষ	YDA1772391 ফটো উপলব্ধ	593 নাম : মসুদা বিবি স্বামীর নাম: রফিক মন্ডল বাড়ির নং : n0195 বয়স : 64 লিঙ্গ : মহিলা	YDA2419661 ফটো উপলব্ধ	594 নাম : মিনালারা বিবি স্বামীর নাম: আজিজুল সেখ বাড়ির নং : n0146 বয়স : 61 লিঙ্গ : মহিলা	WB/42/292/351367 ফটো উপলব্ধ
595 নাম : সায়েরা বিবি স্বামীর নাম: মহঃ খায়রাতুল্লা বাড়ির নং : n0194 বয়স : 60 লিঙ্গ : মহিলা	YDA2273753 ফটো উপলব্ধ	596 নাম : হুমায়ুন সেখ পিতার নাম: হায়দার আলি বাড়ির নং : n0031 বয়স : 33 লিঙ্গ : পুরুষ	YDA1333053 ফটো উপলব্ধ	597 নাম : মহঃ ফাইজুল ইসলাম পিতার নাম: মহঃ ফারুক মন্ডল বাড়ির নং : n0021 বয়স : 37 লিঙ্গ : পুরুষ	MYH2862761 ফটো উপলব্ধ
598 নাম : রাবিয়া বিবি স্বামীর নাম: জিয়াফ. উদদীন সেখ বাড়ির নং : এন0001 বয়স : 80 লিঙ্গ : মহিলা	AAF2438422 ফটো উপলব্ধ	599 নাম : উম্মে কুলসুম স্বামীর নাম: মহঃ হেদায়েতুল্লা বাড়ির নং : n0194 বয়স : 37 লিঙ্গ : মহিলা	YDA1332428 ফটো উপলব্ধ	600 নাম : হাজেরা খাতুন স্বামীর নাম: মহঃ জুলফিকার আলী ভূট বাড়ির নং : n0001 বয়স : 37 লিঙ্গ : মহিলা	YDA1654672 ফটো উপলব্ধ

বিধানসভা নির্বাচনক্ষেত্রের নং, নাম : 293-নলহাটি  
ভাগ নং, নাম : 1-গ্রাম-পাখা,

601 নাম : মমেনা বিবি স্বামীর নাম : হায়দর সেখ বাড়ির নং : n0031 বয়স : 53 লিঙ্গ : মহিলা	YDA2420008 ফটো উপলব্ধ	602 নাম : রুবিনা খাতুন পিতার নাম : গোলাম রসুল বাড়ির নং : এন0107 বয়স : 26 লিঙ্গ : মহিলা	AAF2066306 ফটো উপলব্ধ	603 নাম : রাবিয়া বিবি স্বামীর নাম : আঃআজিজ সেখ বাড়ির নং : n0096 বয়স : 80 লিঙ্গ : মহিলা	YDA2661296 ফটো উপলব্ধ
604 নাম : তুহিনা খাতুন স্বামীর নাম : মুহঃরশিদ উদ্দিন বাড়ির নং : n0096 বয়স : 45 লিঙ্গ : মহিলা	YDA1772193 ফটো উপলব্ধ	605 নাম : রিকি খাতুন পিতার নাম : রমজান আলি বাড়ির নং : নং194 বয়স : 21 লিঙ্গ : মহিলা	YDA2707636 ফটো উপলব্ধ	606 নাম : মহঃ তুজ মোদুদ পিতার নাম : আব্দুল আজিজ বাড়ির নং : n0096 বয়স : 53 লিঙ্গ : পুরুষ	YDA2409936 ফটো উপলব্ধ
607 নাম : সাইরুন বিবি স্বামীর নাম : মহঃ আকবর আলি বাড়ির নং : n0009 বয়স : 53 লিঙ্গ : মহিলা	YDA2274827 ফটো উপলব্ধ	608 নাম : মহঃ আকবর আলি পিতার নাম : মহশীন সেখ বাড়ির নং : n0009 বয়স : 53 লিঙ্গ : পুরুষ	YDA2266997 ফটো উপলব্ধ	609 নাম : সুলেখা খাতুন পিতার নাম : মহঃ আকবর আলি বাড়ির নং : n0009 বয়স : 33 লিঙ্গ : মহিলা	YDA1654474 ফটো উপলব্ধ
610 নাম : মহঃ সাগর আলী পিতার নাম : মহঃ আকবর আলি বাড়ির নং : এন0009 বয়স : 25 লিঙ্গ : পুরুষ	YDA2110526 ফটো উপলব্ধ	611 নাম : বুলবুল হাফিজা স্বামীর নাম : নূর মহম্মদ বাড়ির নং : n0001 বয়স : 51 লিঙ্গ : মহিলা	YDA2515781 ফটো উপলব্ধ	612 নাম : রেকসিনা বিবি স্বামীর নাম : হুমায়ূন সেখ বাড়ির নং : n0278 বয়স : 27 লিঙ্গ : মহিলা	YDA2070589 ফটো উপলব্ধ
613 নাম : এমেলি বিবি স্বামীর নাম : কুতুবুদ্দিন সেখ বাড়ির নং : n0139 বয়স : 27 লিঙ্গ : মহিলা	YDA2070134 ফটো উপলব্ধ	614 নাম : সিরাজুম মনিরা খাতুন স্বামীর নাম : মানুয়ার সেখ বাড়ির নং : n0194 বয়স : 44 লিঙ্গ : মহিলা	MYH2495620 ফটো উপলব্ধ	615 নাম : সাবেরুন বিবি স্বামীর নাম : রমজান আলি বাড়ির নং : n0194 বয়স : 44 লিঙ্গ : মহিলা	MYH2495026 ফটো উপলব্ধ
616 নাম : সেমিজা বিবি স্বামীর নাম : লালচাঁদ সেখ বাড়ির নং : n0261 বয়স : 30 লিঙ্গ : মহিলা	YDA2015832 ফটো উপলব্ধ	617 নাম : মালোহার বিবি স্বামীর নাম : বাবর আলী বাড়ির নং : n0263 বয়স : 31 লিঙ্গ : মহিলা	YDA2015857 ফটো উপলব্ধ	618 নাম : ফজলিমা বিবি স্বামীর নাম : বাবর আলী বাড়ির নং : n0026 বয়স : 53 লিঙ্গ : মহিলা	YDA2416006 ফটো উপলব্ধ
619 নাম : রুবিনা বিবি স্বামীর নাম : সাহাবুদ্দিন সেখ বাড়ির নং : n0259 বয়স : 30 লিঙ্গ : মহিলা	YDA2015816 ফটো উপলব্ধ	620 নাম : রুমিনা বিবি স্বামীর নাম : সালাম সেখ বাড়ির নং : n0268 বয়স : 28 লিঙ্গ : মহিলা	YDA2015907 ফটো উপলব্ধ	621 নাম : মানুয়ার সেখ পিতার নাম : মোঃসেদ সেখ বাড়ির নং : n0194 বয়স : 49 লিঙ্গ : পুরুষ	YDA2405876 ফটো উপলব্ধ
622 নাম : নূরজেমা বিবি স্বামীর নাম : গিয়াসুদ্দিন সেখ বাড়ির নং : n0270 বয়স : 28 লিঙ্গ : মহিলা	YDA2015923 ফটো উপলব্ধ	623 নাম : জমজম আলি পিতার নাম : মোঃসেদ সেখ বাড়ির নং : n0194 বয়স : 47 লিঙ্গ : পুরুষ	MYH1544501 ফটো উপলব্ধ	624 নাম : আয়েসা বিবি স্বামীর নাম : নৈমুল মন্ডল বাড়ির নং : N025 বয়স : 27 লিঙ্গ : মহিলা	YDA2081255 ফটো উপলব্ধ
625 নাম : ডলি বিবি স্বামীর নাম : হাসিবুল সেখ বাড়ির নং : n0234 বয়স : 57 লিঙ্গ : মহিলা	YDA1854181 ফটো উপলব্ধ	626 নাম : নূর মহম্মদ পিতার নাম : মহঃ ফাইজার রহমান বাড়ির নং : N0001 বয়স : 53 লিঙ্গ : পুরুষ	YDA2110534 ফটো উপলব্ধ	627 নাম : আনিয়া সিমরিন পিতার নাম : নূর মহম্মদ বাড়ির নং : এন0001 বয়স : 20 লিঙ্গ : মহিলা	YDA2804441 ফটো উপলব্ধ
628 নাম : জুলেখা বিবি স্বামীর নাম : এ. কা. এম অসাদুজ্জামান বাড়ির নং : n0021 বয়স : 43 লিঙ্গ : মহিলা	MYH2494235 ফটো উপলব্ধ	629 নাম : মহিমা বিবি স্বামীর নাম : নূরুল ইসলাম বাড়ির নং : N0181 বয়স : 33 লিঙ্গ : মহিলা	YDA2023422 ফটো উপলব্ধ	630 নাম : মোবিদা বেগম স্বামীর নাম : আব্দুল আলী বাড়ির নং : n0272 বয়স : 39 লিঙ্গ : মহিলা	SAF1132786 ফটো উপলব্ধ

631 নাম : হাসিনা খাতুন স্বামীর নাম : দুলাল সেখ বাড়ির নং : নং 109 বয়স : 21 লিঙ্গ : মহিলা	YDA2754018 ফটো উপলব্ধ	632 নাম : মহামেনা বেগম স্বামীর নাম : মুক্তিকা সেখ বাড়ির নং : n0148 বয়স : 76 লিঙ্গ : মহিলা	YDA2751980 ফটো উপলব্ধ	633 নাম : নেকলাল সেখ পিতার নাম : বানিহাইল সেখ বাড়ির নং : n0109 বয়স : 53 লিঙ্গ : পুরুষ	YDA2272334 ফটো উপলব্ধ
634 নাম : সামসুল আলম পিতার নাম : মোস্তফা সেখ বাড়ির নং : n0148 বয়স : 44 লিঙ্গ : পুরুষ	MYH2494334 ফটো উপলব্ধ	635 নাম : আনারকলি বিবি স্বামীর নাম : সামসুল আলম বাড়ির নং : n0148 বয়স : 41 লিঙ্গ : মহিলা	MYH2637288 ফটো উপলব্ধ	636 নাম : জোৎস্না খাতুন স্বামীর নাম : মিতু সেখ বাড়ির নং : পাখা বয়স : 31 লিঙ্গ : মহিলা	BGV7050313 ফটো উপলব্ধ
637 নাম : তানবীর সেখ পিতার নাম : সামসুল আলম বাড়ির নং : নং 001 বয়স : 21 লিঙ্গ : পুরুষ	YDA2798098 ফটো উপলব্ধ	638 নাম : কোহিনুর বিবি বেওয়া স্বামীর নাম : নেফাজ সেখ বাড়ির নং : n0071 বয়স : 63 লিঙ্গ : মহিলা	WB/42/292/351614 ফটো উপলব্ধ	639 নাম : মিন্টু সেখ পিতার নাম : নেফাজ সেখ বাড়ির নং : n0071 বয়স : 46 লিঙ্গ : পুরুষ	MYH2495117 ফটো উপলব্ধ
640 নাম : মারুফা বিবি স্বামীর নাম : মিন্টু সেখ বাড়ির নং : n0071 বয়স : 41 লিঙ্গ : মহিলা	MYH2495638 ফটো উপলব্ধ	641 নাম : চঞ্চল পিতার নাম : নেফাজ বাড়ির নং : n0071 বয়স : 40 লিঙ্গ : পুরুষ	MYH2637262 ফটো উপলব্ধ	642 নাম : রেবিনা বিবি স্বামীর নাম : চঞ্চল সেখ বাড়ির নং : n0071 বয়স : 35 লিঙ্গ : মহিলা	YDA1332519 ফটো উপলব্ধ
643 নাম : রবেকুল সেখ মায়ের নাম : মাসেরা বিবি বাড়ির নং : n0054 বয়স : 35 লিঙ্গ : মহিলা	YDA1332485 ফটো উপলব্ধ	644 নাম : সাফিদা খাতুন(বিবি) স্বামীর নাম : আলিমুদ্দিন সেখ বাড়ির নং : n0054 বয়স : 38 লিঙ্গ : মহিলা	MYH2862795 ফটো উপলব্ধ	645 নাম : আলিমুদ্দিন সেখ পিতার নাম : নুরইসলাম সেখ বাড়ির নং : n0054 বয়স : 44 লিঙ্গ : পুরুষ	MYH2495521 ফটো উপলব্ধ
646 নাম : মাসেরা খাতুন বেওয়া স্বামীর নাম : নুরইসলাম বাড়ির নং : n0054 বয়স : 66 লিঙ্গ : মহিলা	WB/42/292/351360 ফটো উপলব্ধ	647 নাম : রাজু সেখ পিতার নাম : এসরাইল সেখ বাড়ির নং : n0109 বয়স : 47 লিঙ্গ : পুরুষ	MYH2637296 ফটো উপলব্ধ	648 নাম : মতলেব সেখ মায়ের নাম : সাকিনা বিবি বাড়ির নং : n0109 বয়স : 34 লিঙ্গ : পুরুষ	YDA1332816 ফটো উপলব্ধ
649 নাম : রেবিনা বিবি স্বামীর নাম : রাজু সেখ বাড়ির নং : n0109 বয়স : 43 লিঙ্গ : মহিলা	YDA2516425 ফটো উপলব্ধ	650 নাম : দুলাল সেখ পিতার নাম : নেকলাল সেখ বাড়ির নং : এন0109 বয়স : 23 লিঙ্গ : পুরুষ	YDA2632883 ফটো উপলব্ধ	651 নাম : পারভিনা সুলতানা স্বামীর নাম : রহামত সেখ বাড়ির নং : না বয়স : 24 লিঙ্গ : মহিলা	YDA2538080 ফটো উপলব্ধ
652 নাম : ফতেমা বিবি স্বামীর নাম : রাফে কুল সেখ বাড়ির নং : এন0143 বয়স : 26 লিঙ্গ : মহিলা	YDA2538122 ফটো উপলব্ধ	653 নাম : রাহুল শেখ পিতার নাম : চাঁদ মহম্মদ বাড়ির নং : এন0143 বয়স : 22 লিঙ্গ : পুরুষ	YDA2620748 ফটো উপলব্ধ	654 নাম : নুরমিনা বেগম স্বামীর নাম : রাজাকুল হোসেন বাড়ির নং : n0323 বয়স : 27 লিঙ্গ : মহিলা	YDA2538403 ফটো উপলব্ধ
655 নাম : আবুরাইহান পিতার নাম : মফিজ সেখ বাড়ির নং : n0051 বয়স : 38 লিঙ্গ : পুরুষ	YDA1059799 ফটো উপলব্ধ	656 নাম : নাসিরা বিবি স্বামীর নাম : রেজাউল সেখ বাড়ির নং : n0143 বয়স : 48 লিঙ্গ : মহিলা	MYH2494763 ফটো উপলব্ধ	657 নাম : রেজাউল সেখ পিতার নাম : এক্তার সেখ বাড়ির নং : n0143 বয়স : 50 লিঙ্গ : পুরুষ	MYH2766624 ফটো উপলব্ধ
658 নাম : চাঁদ মহম্মদ পিতার নাম : এক্তার বাড়ির নং : n0143 বয়স : 50 লিঙ্গ : পুরুষ	YDA2415263 ফটো উপলব্ধ	659 নাম : জুলফিকার আলী পিতার নাম : মফিজ সেখ বাড়ির নং : n0051 বয়স : 32 লিঙ্গ : পুরুষ	YDA1654417 ফটো উপলব্ধ	660 নাম : রাহুল সেখ পিতার নাম : আব্দুল মফিজ সেখ বাড়ির নং : n0051 বয়স : 30 লিঙ্গ : পুরুষ	YDA1771989 ফটো উপলব্ধ

বিধানসভা নির্বাচনক্ষেত্রের নং, নাম : 293-নলহাটি  
ভাগ নং, নাম : 1-গ্রাম-পাখা,

661	YDA2904902	ফটো উপলব্ধ	662	YDA2271146	ফটো উপলব্ধ	663	YDA2415370	ফটো উপলব্ধ
নাম : আজিজুল সেখ পিতার নাম: এজহার সেখ বাড়ির নং : n0143 বয়স : 66 লিঙ্গ : পুরুষ			নাম : মারুফা বেগম স্বামীর নাম: আবদুল মফিজ বাড়ির নং : n0051 বয়স : 61 লিঙ্গ : মহিলা			নাম : উলফা বেগম স্বামীর নাম: এজহার সেখ বাড়ির নং : n0143 বয়স : 78 লিঙ্গ : মহিলা		
664	YDA1771849	ফটো উপলব্ধ	665	YDA2538502	ফটো উপলব্ধ	666	YDA1059815	ফটো উপলব্ধ
নাম : রাজু সেখ পিতার নাম: রেজাউল সেখ বাড়ির নং : n0143 বয়স : 30 লিঙ্গ : পুরুষ			নাম : মাবুদা খাতুন স্বামীর নাম: হিরা সেখ বাড়ির নং : এন0143 বয়স : 28 লিঙ্গ : মহিলা			নাম : সুন্দরী বিবি স্বামীর নাম: আব্দুল হান্নান সেখ বাড়ির নং : n0051 বয়স : 37 লিঙ্গ : মহিলা		
667	MYH2637569	ফটো উপলব্ধ	668	YDA1772094	ফটো উপলব্ধ	669	YDA2053270	ফটো উপলব্ধ
নাম : রবিউল শেখ পিতার নাম: আজিজুল শেখ বাড়ির নং : n0143 বয়স : 40 লিঙ্গ : পুরুষ			নাম : হীরা সেখ পিতার নাম: রেজাউল সেখ বাড়ির নং : n0143 বয়স : 30 লিঙ্গ : পুরুষ			নাম : জাহানারা বেগম স্বামীর নাম: সেলিমউদ্দিন সেখ বাড়ির নং : N0201 বয়স : 28 লিঙ্গ : মহিলা		
670	MYH1541549	ফটো উপলব্ধ	671	YDA1941079	ফটো উপলব্ধ	672	YDA2803658	ফটো উপলব্ধ
নাম : এমেলি বিবি স্বামীর নাম: চাঁদ মহম্মদ বাড়ির নং : n0143 বয়স : 46 লিঙ্গ : মহিলা			নাম : সুমেরা বিবি স্বামীর নাম: রবিউল সেখ বাড়ির নং : n0143 বয়স : 30 লিঙ্গ : মহিলা			নাম : রুকসানা খাতুন স্বামীর নাম: রাজু সেখ বাড়ির নং : নং 125 বয়স : 26 লিঙ্গ : মহিলা		
673	YDA1940741	ফটো উপলব্ধ	674	YDA1654839	ফটো উপলব্ধ	675	YDA1771930	ফটো উপলব্ধ
নাম : বেনজিরা খাতুন স্বামীর নাম: সিটু মণ্ডল বাড়ির নং : n0121 বয়স : 29 লিঙ্গ : মহিলা			নাম : জহরুল মন্ডল পিতার নাম: মুসারফ মণ্ডল বাড়ির নং : n0077 বয়স : 35 লিঙ্গ : পুরুষ			নাম : সেলিমা খাতুন স্বামীর নাম: আনাকুল মণ্ডল বাড়ির নং : n0219 বয়স : 31 লিঙ্গ : মহিলা		
676	MYH2494508	ফটো উপলব্ধ	677	YDA2412682	ফটো উপলব্ধ	678	YDA1940832	ফটো উপলব্ধ
নাম : তরুলা বিবি স্বামীর নাম: সরিফউদ্দিন মন্ডল বাড়ির নং : n0005 বয়স : 46 লিঙ্গ : মহিলা			নাম : মফিজ মণ্ডল পিতার নাম: সাফরিদ মণ্ডল বাড়ির নং : n0161 বয়স : 70 লিঙ্গ : পুরুষ			নাম : নেসপাতি খাতুন বিবি স্বামীর নাম: অসিম মণ্ডল বাড়ির নং : n0219 বয়স : 28 লিঙ্গ : মহিলা		
679	YDA2418564	ফটো উপলব্ধ	680	MYH1540160	ফটো উপলব্ধ	681	MYH2494490	ফটো উপলব্ধ
নাম : মজিবুর রহমান পিতার নাম: মফিজ মন্ডল বাড়ির নং : n0161 বয়স : 51 লিঙ্গ : পুরুষ			নাম : নজিরুল ইসলাম পিতার নাম: আত্তারআলী বাড়ির নং : n0002 বয়স : 51 লিঙ্গ : পুরুষ			নাম : সরিফউদ্দিন মন্ডল পিতার নাম: সিদ্দিক মন্ডল বাড়ির নং : n0005 বয়স : 50 লিঙ্গ : পুরুষ		
682	YDA2273498	ফটো উপলব্ধ	683	MYH2637494	ফটো উপলব্ধ	684	YDA2145704	ফটো উপলব্ধ
নাম : জীয়ারুন্নেশা বিবি স্বামীর নাম: কাজেম আলী বাড়ির নং : n0041 বয়স : 55 লিঙ্গ : মহিলা			নাম : মহঃ মহাফিল হোসেন পিতার নাম: আসরাফআলি মন্ডল বাড়ির নং : n0078 বয়স : 42 লিঙ্গ : পুরুষ			নাম : সুরাইয়া সুলতানা পিতার নাম: সিরাজুল ইসলাম মন্ডল বাড়ির নং : এন0002 বয়স : 26 লিঙ্গ : মহিলা		
685	MYH2863041	ফটো উপলব্ধ	686	MYH2180438	ফটো উপলব্ধ	687	MYH2494565	ফটো উপলব্ধ
নাম : রাজিবুল ইসলাম পিতার নাম: কাজেম আলি বাড়ির নং : n0041 বয়স : 37 লিঙ্গ : পুরুষ			নাম : মহাফুজা বিবি স্বামীর নাম: জসিমউদ্দিন মন্ডল বাড়ির নং : n0027 বয়স : 42 লিঙ্গ : মহিলা			নাম : আসরাপআলী মণ্ডল পিতার নাম: আব্দুল হাই মন্ডল বাড়ির নং : n0078 বয়স : 69 লিঙ্গ : পুরুষ		
688	MYH2494284	ফটো উপলব্ধ	689	YDA2269769	ফটো উপলব্ধ	690	YDA2645190	ফটো উপলব্ধ
নাম : তরিকুল ইসলাম পিতার নাম: মফিজ মন্ডল বাড়ির নং : n0161 বয়স : 45 লিঙ্গ : পুরুষ			নাম : মুরসেদা বিবি স্বামীর নাম: মুসারোপ মন্ডল বাড়ির নং : n0077 বয়স : 59 লিঙ্গ : মহিলা			নাম : রঞ্জনা লেট স্বামীর নাম: সৌরাস লেট বাড়ির নং : রাণীনগর বয়স : 34 লিঙ্গ : মহিলা		

বিধানসভা নির্বাচনক্ষেত্রের নং, নাম : 293-নলহাটি  
ভাগ নং, নাম : 1-গ্রাম-পাখা,

691 নাম : রোহেল সেখ পিতার নাম : উরিকুল ইসলাম বাড়ির নং : n0161 বয়স : 21 লিঙ্গ : পুরুষ	YDA2765550 ফটো উপলব্ধ	692 নাম : মনিরুল ইসলাম পিতার নাম : মুহিউদ্দীন জ. মন্ডল বাড়ির নং : n0161 বয়স : 54 লিঙ্গ : পুরুষ	YDA2752566 ফটো উপলব্ধ	# 693 নাম : সাব্বিরা বিবি স্বামীর নাম : রফিক মন্ডল বাড়ির নং : n0219 বয়স : 45 লিঙ্গ : মহিলা	YDA2412583 ফটো উপলব্ধ
694 নাম : উজ্জল মন্ডল পিতার নাম : মহঃ মহাফিল হোসেন বাড়ির নং : n0078 বয়স : 22 লিঙ্গ : পুরুষ	YDA2729663 ফটো উপলব্ধ	695 নাম : রিজল মন্ডল পিতার নাম : আলমগীর মন্ডল বাড়ির নং : n0030 বয়স : 31 লিঙ্গ : পুরুষ	YDA1771948 ফটো উপলব্ধ	696 নাম : রাইহান মন্ডল পিতার নাম : আলমগীর মন্ডল বাড়ির নং : n0030 বয়স : 25 লিঙ্গ : পুরুষ	YDA1854058 ফটো উপলব্ধ
697 নাম : রিজিয়া বিবি স্বামীর নাম : আলমগীর মন্ডল বাড়ির নং : n0030 বয়স : 54 লিঙ্গ : মহিলা	YDA2409191 ফটো উপলব্ধ	698 নাম : আলমগীর মন্ডল পিতার নাম : সাফরুদ মন্ডল বাড়ির নং : n0030 বয়স : 59 লিঙ্গ : পুরুষ	YDA2737617 ফটো উপলব্ধ	699 নাম : দুলালী বেগম স্বামীর নাম : মনিরুল ইসলাম বাড়ির নং : n0161 বয়স : 49 লিঙ্গ : মহিলা	YDA2412526 ফটো উপলব্ধ
700 নাম : মনিরুল মন্ডল পিতার নাম : সাহিদ মন্ডল বাড়ির নং : n0219 বয়স : 31 লিঙ্গ : পুরুষ	YDA1654268 ফটো উপলব্ধ	701 নাম : টনোফুল খাতুন স্বামীর নাম : রবকুল আলি বাড়ির নং : n0121 বয়স : 34 লিঙ্গ : মহিলা	YDA1655026 ফটো উপলব্ধ	702 নাম : আজমিরা বিবি স্বামীর নাম : তারিকুল ইসলাম বাড়ির নং : n0161 বয়স : 40 লিঙ্গ : মহিলা	MYH2494292 ফটো উপলব্ধ
703 নাম : রেশমি বিবি স্বামীর নাম : মজিবুররহমান বাড়ির নং : n0161 বয়স : 47 লিঙ্গ : মহিলা	YDA2418523 ফটো উপলব্ধ	704 নাম : রবেকুল ইসলাম পিতার নাম : মনিরুল ইসলাম বাড়ির নং : n0161 বয়স : 31 লিঙ্গ : পুরুষ	YDA1772284 ফটো উপলব্ধ	705 নাম : নূরকালি বিবি স্বামীর নাম : মহঃ মহাফিল হোসেন বাড়ির নং : n0078 বয়স : 38 লিঙ্গ : মহিলা	MYH2863033 ফটো উপলব্ধ
706 নাম : জামেনা খাতুন স্বামীর নাম : কাজল সেখ বাড়ির নং : n0161 বয়স : 29 লিঙ্গ : মহিলা	YDA1940659 ফটো উপলব্ধ	707 নাম : জসিম মন্ডল পিতার নাম : সাহিদ মন্ডল বাড়ির নং : n0219 বয়স : 43 লিঙ্গ : পুরুষ	MYH2495554 ফটো উপলব্ধ	708 নাম : নূরজাহান বিবি স্বামীর নাম : জসিম মন্ডল বাড়ির নং : n0219 বয়স : 43 লিঙ্গ : মহিলা	MYH2637254 ফটো উপলব্ধ
709 নাম : নাসরিন সিরিন বান স্বামীর নাম : নাজিরুল ইসলাম বাড়ির নং : n0002 বয়স : 38 লিঙ্গ : মহিলা	YDA1654664 ফটো উপলব্ধ	710 নাম : রবকুল মন্ডল পিতার নাম : রেজাউল মন্ডল বাড়ির নং : n0121 বয়স : 37 লিঙ্গ : পুরুষ	YDA1014349 ফটো উপলব্ধ	711 নাম : চাঁদমনি খাতুন স্বামীর নাম : রাজিবুল ইসলাম বাড়ির নং : n0041 বয়স : 33 লিঙ্গ : মহিলা	YDA1654441 ফটো উপলব্ধ
712 নাম : সখিনা বিবি স্বামীর নাম : রেজাউল মন্ডল বাড়ির নং : n0121 বয়স : 56 লিঙ্গ : মহিলা	MYH2766525 ফটো উপলব্ধ	713 নাম : খতেজা বিবি স্বামীর নাম : সাহিদ মন্ডল বাড়ির নং : n0219 বয়স : 69 লিঙ্গ : মহিলা	WB/42/292/351651 ফটো উপলব্ধ	714 নাম : অসীম মন্ডল পিতার নাম : সাহিদ মন্ডল বাড়ির নং : n0219 বয়স : 42 লিঙ্গ : পুরুষ	MYH2766509 ফটো উপলব্ধ
715 নাম : রসিদ মন্ডল পিতার নাম : সাহিদ মন্ডল বাড়ির নং : n0219 বয়স : 53 লিঙ্গ : পুরুষ	WB/42/292/351301 ফটো উপলব্ধ	716 নাম : সাহিদ মন্ডল পিতার নাম : নকীর মন্ডল বাড়ির নং : n0219 বয়স : 73 লিঙ্গ : পুরুষ	WB/42/292/351276 ফটো উপলব্ধ	717 নাম : জসিমদ্দিন মন্ডল পিতার নাম : আজমিরা মন্ডল বাড়ির নং : n0027 বয়স : 49 লিঙ্গ : পুরুষ	WB/42/292/351417 ফটো উপলব্ধ
718 নাম : সিতু মন্ডল পিতার নাম : রেজাউল মন্ডল বাড়ির নং : n0121 বয়স : 32 লিঙ্গ : পুরুষ	YDA1654227 ফটো উপলব্ধ	719 নাম : রেজাউল মন্ডল পিতার নাম : গোফর মন্ডল বাড়ির নং : n0121 বয়স : 59 লিঙ্গ : পুরুষ	WB/42/292/351086 ফটো উপলব্ধ	720 নাম : মুসারোপ মন্ডল পিতার নাম : আঃহাই মন্ডল বাড়ির নং : n0077 বয়স : 64 লিঙ্গ : পুরুষ	WB/42/292/351371 ফটো উপলব্ধ

বিধানসভা নির্বাচনক্ষেত্রের নং, নাম : 293-নলহাটি  
ভাগ নং, নাম : 1-গ্রাম-পাখা,

721	YDA1654250	ফটো উপলব্ধ	722	YDA1418789	ফটো উপলব্ধ	723	WB/42/292/351077	ফটো উপলব্ধ
নাম : কাজল সেখ পিতার নাম: মজিবুর রহমান বাড়ির নং : n0161 বয়স : 31 লিঙ্গ : পুরুষ			নাম : রবিউল ইসলাম পিতার নাম: মহঃ মনিরুল ইসলাম বাড়ির নং : n0161 বয়স : 34 লিঙ্গ : পুরুষ			নাম : সাহিরুল বিবি স্বামীর নাম: মকিদ মন্ডল বাড়ির নং : n0017 বয়স : 66 লিঙ্গ : মহিলা		
724	WB/42/292/351051	ফটো উপলব্ধ	725	MYH2766517	ফটো উপলব্ধ	726	WB/42/292/351440	ফটো উপলব্ধ
নাম : মকিদ মন্ডল পিতার নাম: ফকির মন্ডল বাড়ির নং : n0017 বয়স : 75 লিঙ্গ : পুরুষ			নাম : সামসুন্নেহার বিবি স্বামীর নাম: রাকিব মন্ডল বাড়ির নং : n0016 বয়স : 56 লিঙ্গ : মহিলা			নাম : আঃবাসির মন্ডল পিতার নাম: খোদাবক্স মন্ডল বাড়ির নং : n0006 বয়স : 66 লিঙ্গ : পুরুষ		
727	YDA1059906	ফটো উপলব্ধ	728	WB/42/292/351619	ফটো উপলব্ধ	729	WB/42/292/351584	ফটো উপলব্ধ
নাম : লালটু মন্ডল পিতার নাম: সিদ্দিক মন্ডল বাড়ির নং : n0005 বয়স : 36 লিঙ্গ : পুরুষ			নাম : জায়িদা বিবি স্বামীর নাম: সিদ্দিক মন্ডল বাড়ির নং : n0005 বয়স : 76 লিঙ্গ : মহিলা			নাম : সিদ্দিক মন্ডল পিতার নাম: সৈয়বজান মন্ডল বাড়ির নং : n0005 বয়স : 81 লিঙ্গ : পুরুষ		
730	WB/42/292/351206	ফটো উপলব্ধ	731	YDA2490068	ফটো উপলব্ধ	732	YDA1654847	ফটো উপলব্ধ
নাম : সেবিনা ইয়াসমিন স্বামীর নাম: সিরাজুল ইসলাম মন্ডল বাড়ির নং : n0002 বয়স : 56 লিঙ্গ : মহিলা			নাম : আলিমা খাতুন স্বামীর নাম: ডিটোল সেখ বাড়ির নং : 141 বয়স : 25 লিঙ্গ : মহিলা			নাম : আনারুল মন্ডল পিতার নাম: সাহিদ মন্ডল বাড়ির নং : n0219 বয়স : 32 লিঙ্গ : পুরুষ		
733	YDA1332873	ফটো উপলব্ধ	734	AAF2700920	ফটো উপলব্ধ	735	YDA2870343	ফটো উপলব্ধ
নাম : টিংকু সেখ পিতার নাম: আফরাজ আলি বাড়ির নং : n0174 বয়স : 31 লিঙ্গ : পুরুষ			নাম : নূর খাতুন পিতার নাম: আলমুর ইসলাম বাড়ির নং : নং16 বয়স : 25 লিঙ্গ : মহিলা			নাম : বাদশা সেখ পিতার নাম: শিফাউদ্দিন সেখ বাড়ির নং : নং170 বয়স : 20 লিঙ্গ : পুরুষ		
736	YDA2870350	ফটো উপলব্ধ	737	YDA2885515	ফটো উপলব্ধ	738	YDA2885499	ফটো উপলব্ধ
নাম : সামসুদ্দিন সেখ পিতার নাম: আলিমুদ্দিন সেখ বাড়ির নং : নং180 বয়স : 20 লিঙ্গ : পুরুষ			নাম : সাইদ আফ্রিদি পিতার নাম: আলি শৈখুল আবু সাইদ বাড়ির নং : এন0001 বয়স : 20 লিঙ্গ : পুরুষ			নাম : কায়স সেখ পিতার নাম: চঞ্চল সেখ বাড়ির নং : নং056 বয়স : 19 লিঙ্গ : পুরুষ		
739	YDA2885457	ফটো উপলব্ধ	740	YDA1332311	ফটো উপলব্ধ	741	YDA2903425	ফটো উপলব্ধ
নাম : নূরআলম হোসেন পিতার নাম: মহঃ মহাফিল হোসেন বাড়ির নং : নং164 বয়স : 20 লিঙ্গ : পুরুষ			নাম : শুকতার বিবি স্বামীর নাম: হামিদুল হক বাড়ির নং : এন00187 বয়স : 35 লিঙ্গ : মহিলা			নাম : সাহিনুর জামান পিতার নাম: নইমুদ্দিন সেখ বাড়ির নং : নং 125 বয়স : 21 লিঙ্গ : পুরুষ		
742	YDA2903672	ফটো উপলব্ধ	743	YDA2903706	ফটো উপলব্ধ	744	YDA2903748	ফটো উপলব্ধ
নাম : সৈয়দ অহিদুল ইসলাম পিতার নাম: সৈয়দ আনসার আলি বাড়ির নং : নং 160 বয়স : 21 লিঙ্গ : পুরুষ			নাম : মহঃ মাসুদুর রহমান পিতার নাম: এ কে এম আসাদুজামান বাড়ির নং : নং 125 বয়স : 22 লিঙ্গ : পুরুষ			নাম : কবির সেখ পিতার নাম: মইনুল সেখ বাড়ির নং : নং 218 বয়স : 23 লিঙ্গ : পুরুষ		



নির্বাচক সংখ্যার সারসংক্ষেপ :

A) নির্বাচকের সংখ্যা :

	নির্বাচক তালিকার প্রকৃতি	নির্বাচক তালিকার পরিচিতি :	নির্বাচকের সংখ্যা :			
			পুরুষ	মহিলা	তৃতীয় লিঙ্গ	মোট
I	মূল তালিকা	মূল তালিকা	বিশেষ নিবিড় সংশোধনী ২০২৬-এর চূড়ান্ত ভোটার তালিকা			
II	1- সংযোজন তালিকা	সংযোজনী 1	বিশেষ সংক্ষিপ্ত সংশোধন 2026			
III	2- বিয়োজন তালিকা	সংযোজনী 1	বিশেষ সংক্ষিপ্ত সংশোধন 2026			
IV	'লিঙ্গ ক্ষেত্রের' পরিবর্তনের কারণে পার্থক্য		0	0	0	0
নির্বাচকের মোট সংখ্যা (I+II-III+IV)			355	389	0	744

B) ক্রটি সংশোধনের সংখ্যা :

নির্বাচক তালিকার প্রকৃতি	নির্বাচক তালিকার পরিচিতি :	ক্রটি সংশোধনের সংখ্যা :
সংযোজনী 1	বিশেষ সংক্ষিপ্ত সংশোধন 2026	1

নির্বাচক নিবন্ধন আধিকারিকের স্বাক্ষর

E-মৃত, S-স্থানান্তরিত, R-একাধিকবার অন্তর্ভুক্ত, M-নিখোঁজ, Q-যোগ্য নহে