

নির্বাচক তালিকা 2026 S25 পশ্চিমবঙ্গ

বিধানসভা নির্বাচনক্ষেত্রের নং, নাম ও সংরক্ষণের স্থিতি : 294 - মুরারই (সাধারণ)		অংশ নং : 130																			
বিধানসভা নির্বাচনক্ষেত্রটি যে লোকসভা নির্বাচনক্ষেত্রের / ক্ষেত্রসমূহের অন্তর্ভুক্ত তার নং, নাম ও সংরক্ষণ স্থিতি : 42 - বীরভূম (সাধারণ)																					
1. সংশোধনের পূর্ণ বিবরণ																					
সংশোধনের বৎসর :	2026	নির্বাচক তালিকার পরিচিতি :																			
ভিত্তি তারিখ :	01-01-2026	বিশেষ নিবিড় সংশোধনী ২০২৬-এর চূড়ান্ত ভোটার তালিকা																			
সংশোধনের প্রকৃতি :	বিশেষ নিবিড় সংশোধনী 2026																				
প্রকাশনার তারিখ :	28-02-2026																				
2. অংশ ও নির্বাচনী এলাকার পূর্ণ বিবরণ :																					
অংশের ভাগ নং ও নাম :																					
1-চাতরা	<table style="width: 100%; border-collapse: collapse;"> <tr> <td style="width: 50%;">প্রধান শহর/গ্রাম</td> <td>: চাতরা</td> </tr> <tr> <td>ওয়ার্ড</td> <td>:</td> </tr> <tr> <td>থানা</td> <td>: মুরারই</td> </tr> <tr> <td>গ্রাম পঞ্চগায়েত</td> <td>: চাতরা</td> </tr> <tr> <td>ব্লক</td> <td>: মুরারই-১</td> </tr> <tr> <td>মহকুমা</td> <td>: রামপুরহাট</td> </tr> <tr> <td>জেলা</td> <td>: বীরভূম</td> </tr> <tr> <td>পিন</td> <td>: 731238</td> </tr> </table>					প্রধান শহর/গ্রাম	: চাতরা	ওয়ার্ড	:	থানা	: মুরারই	গ্রাম পঞ্চগায়েত	: চাতরা	ব্লক	: মুরারই-১	মহকুমা	: রামপুরহাট	জেলা	: বীরভূম	পিন	: 731238
প্রধান শহর/গ্রাম						: চাতরা															
ওয়ার্ড						:															
থানা						: মুরারই															
গ্রাম পঞ্চগায়েত	: চাতরা																				
ব্লক	: মুরারই-১																				
মহকুমা	: রামপুরহাট																				
জেলা	: বীরভূম																				
পিন	: 731238																				
2-সোহরা																					
3-হরিরামপুর																					
3. ভোট গ্রহন কেন্দ্রের পূর্ণ বিবরণ :																					
ভোট গ্রহন কেন্দ্রের নং, নাম :	ভোট গ্রহন কেন্দ্রের শ্রেণী :		গ্রামীণ																		
130 - চাতরা গণেশলাল উচ্চ বিদ্যালয়	এই অংশে সহায়ক ভোটগ্রহন কেন্দ্রের সংখ্যা		0																		
ভোট গ্রহন কেন্দ্রের ঠিকানা :	:																				
চাতরা গণেশলাল উচ্চ বিদ্যালয়, -, চাতরা																					
4. নির্বাচকের সংখ্যা :																					
প্রথম ক্রমিক নং	শেষ ক্রমিক নং	মোট সংখ্যা																			
		পুরুষ	মহিলা	তৃতীয় লিঙ্গ	মোট																
1	916	468	445	0	913																

নির্বাচক নিবন্ধন আধিকারিকের স্বাক্ষর

Nazri Naksha

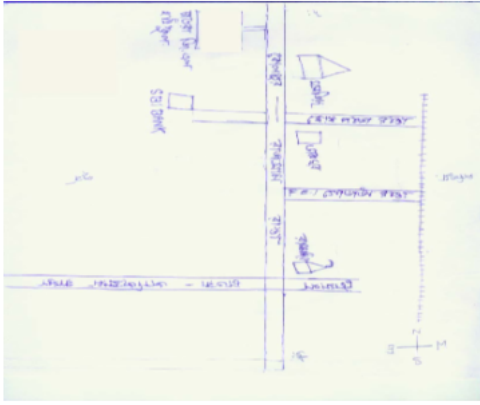

Google Map View



Polling Station Building Front View



Polling Station Front View



Cad View

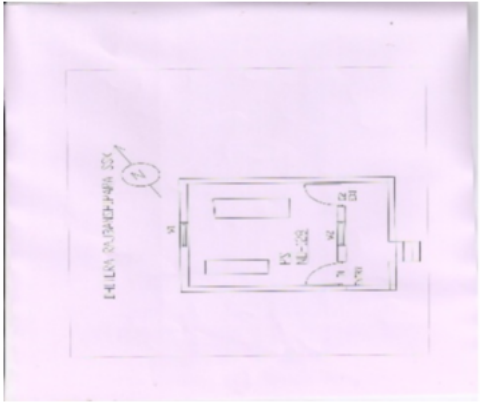

Key MAP View

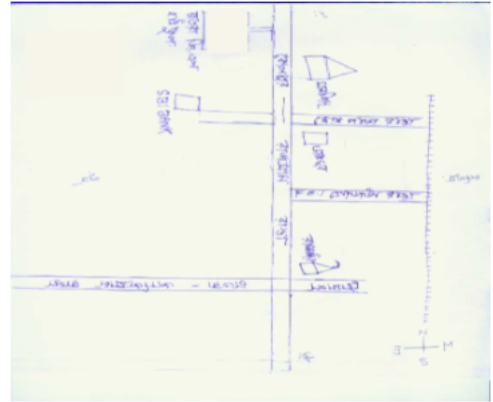

1	FQR1363639	ফটো উপলব্ধ	2	WB/42/294/276036	ফটো উপলব্ধ	3	FQR2291508	ফটো উপলব্ধ
নাম : আবুলখায়ের পিতার নাম: এরফান মগল বাড়ির নং : n0007 বয়স : 73 লিঙ্গ : পুরুষ			নাম : মহঃ নুরুল ইসলাম পিতার নাম: নকিবুর রহমান বাড়ির নং : n0007 বয়স : 71 লিঙ্গ : পুরুষ			নাম : আব্দুস সালাম পিতার নাম: মহঃ নুরুল ইসলাম বাড়ির নং : n0007 বয়স : 47 লিঙ্গ : পুরুষ		
4	IER1426139	ফটো উপলব্ধ	5	FQR2595049	ফটো উপলব্ধ	6	FQR2291490	ফটো উপলব্ধ
নাম : রহিমা বিবি স্বামীর নাম: আব্দুস সালাম বাড়ির নং : n0007 বয়স : 43 লিঙ্গ : মহিলা			নাম : মহঃ ফজলুল্লাহ পিতার নাম: মহঃ নুরুল ইসলাম বাড়ির নং : n0007 বয়স : 41 লিঙ্গ : পুরুষ			নাম : নাসিমা খাতুন পিতার নাম: মহঃ নুরুল ইসলাম বাড়ির নং : n0008 বয়স : 40 লিঙ্গ : মহিলা		
7	FQR1366004	ফটো উপলব্ধ	8	FQR0035998	ফটো উপলব্ধ	9	IER2993343	ফটো উপলব্ধ
নাম : পূর্ণিমা মাল স্বামীর নাম: নিখিল কুমার মাল বাড়ির নং : n0053 বয়স : 48 লিঙ্গ : মহিলা			নাম : নিখিল কুমার মাল পিতার নাম: অযোধ্যা মাল বাড়ির নং : n0054 বয়স : 55 লিঙ্গ : পুরুষ			নাম : সুপ্রিয় মাল পিতার নাম: নিখিল কুমার মাল বাড়ির নং : এন0054 বয়স : 21 লিঙ্গ : পুরুষ		
10	FQR2067106	ফটো উপলব্ধ	11	IER1426170	ফটো উপলব্ধ	12	FQR0535443	ফটো উপলব্ধ
নাম : মেহেরুল্লাহা বিবি স্বামীর নাম: হবিবুর রহমান বাড়ির নং : n0066 বয়স : 44 লিঙ্গ : মহিলা			নাম : নাজমুল হাসান পিতার নাম: আব্দুর রহিম সেখ বাড়ির নং : n0187 বয়স : 34 লিঙ্গ : পুরুষ			নাম : জিন্নোতারা বেগম স্বামীর নাম: মহম্মদ সামশুজ্জামান বাড়ির নং : n0070 বয়স : 54 লিঙ্গ : মহিলা		
13	IER1425909	ফটো উপলব্ধ	14	IER0426577	ফটো উপলব্ধ	15	IER1775899	ফটো উপলব্ধ
নাম : স্নিতা প্রসাদ স্বামীর নাম: জীতেন্দ্র প্রসাদ বাড়ির নং : n0086 বয়স : 41 লিঙ্গ : মহিলা			নাম : জুহিনা বিবি স্বামীর নাম: আজনবী সেখ বাড়ির নং : n0069 বয়স : 45 লিঙ্গ : মহিলা			নাম : আবিদুর রহমান পিতার নাম: মহঃ জামালুদ্দিন বাড়ির নং : n0061 বয়স : 32 লিঙ্গ : পুরুষ		
16	IER1888049	ফটো উপলব্ধ	17	WB/42/294/276341	ফটো উপলব্ধ	18	WB/42/294/276155	ফটো উপলব্ধ
নাম : কনিজ ফতেমা পিতার নাম: মুক্তার হোসেন বাড়ির নং : n0039 বয়স : 30 লিঙ্গ : মহিলা			নাম : আবুল কালাম পিতার নাম: সালাম মহম্মদ বাড়ির নং : n0039 বয়স : 63 লিঙ্গ : পুরুষ			নাম : মহসেনা খাতুন স্বামীর নাম: সালাম মহম্মদ বাড়ির নং : n0039 বয়স : 82 লিঙ্গ : মহিলা		
19	WB/42/294/276414	ফটো উপলব্ধ	20	WB/42/294/276355	ফটো উপলব্ধ	21	IER1982032	ফটো উপলব্ধ
নাম : আবুল বাসির মহম্মদ পিতার নাম: আবুল খায়ের মহম্মদ বাড়ির নং : n0034 বয়স : 52 লিঙ্গ : পুরুষ			নাম : মারফুয়া বেগম স্বামীর নাম: আবুল খায়ের মহম্মদ বাড়ির নং : n0034 বয়স : 66 লিঙ্গ : মহিলা			নাম : গোলাম নবী আজাদ পিতার নাম: আবুল কালাম বাড়ির নং : n0039 বয়স : 31 লিঙ্গ : পুরুষ		
22	IER1982024	ফটো উপলব্ধ	23	IER1982016	ফটো উপলব্ধ	24	FQR2595353	ফটো উপলব্ধ
নাম : মহঃ সেলিম আব্দুল্লাহ পিতার নাম: আবুল কালাম বাড়ির নং : n0039 বয়স : 29 লিঙ্গ : পুরুষ			নাম : রেশমা খাতুন স্বামীর নাম: আবুল বাসির বাড়ির নং : n0039 বয়স : 31 লিঙ্গ : মহিলা			নাম : শবনম পারভীন স্বামীর নাম: মাজহারুল ইসলাম বাড়ির নং : n0169 বয়স : 38 লিঙ্গ : মহিলা		
25	FQR1411537	ফটো উপলব্ধ	26	WB/42/294/276005	ফটো উপলব্ধ	27	WB/42/294/288417	ফটো উপলব্ধ
নাম : মহঃ আজহারুল ইসলাম পিতার নাম: মহঃ আলী বেদিনি বাড়ির নং : n0169 বয়স : 44 লিঙ্গ : পুরুষ			নাম : নুরুল্লাহর (খাতুন) বেগম স্বামীর নাম: জামালুদ্দিন মহঃ বাড়ির নং : n0061 বয়স : 52 লিঙ্গ : মহিলা			নাম : কনিজ হাফিজা স্বামীর নাম: মুক্তার হোসেন বাড়ির নং : n0039 বয়স : 53 লিঙ্গ : মহিলা		
28	FQR2503597	ফটো উপলব্ধ	29	IER0427088	ফটো উপলব্ধ	30	IER1776020	ফটো উপলব্ধ
নাম : সন্দীপ কুমার মিশ্র পিতার নাম: শৈলেন্দ্র কুমার মিশ্র বাড়ির নং : n0050 বয়স : 46 লিঙ্গ : পুরুষ			নাম : প্রেমকুমার উপাধ্যায় পিতার নাম: ব্রহ্মদেব উপাধ্যায় বাড়ির নং : n0050 বয়স : 49 লিঙ্গ : পুরুষ			নাম : সুজয়েতা উপাধ্যায় পিতার নাম: বিদ্যাসাগর উপাধ্যায় বাড়ির নং : n0050 বয়স : 32 লিঙ্গ : মহিলা		

31 নাম : রশ্মি মিশ্র স্বামীর নাম: সন্দীপ মিশ্র বাড়ির নং : n0050 বয়স : 36 লিঙ্গ : মহিলা	IER1887918 ফটো উপলব্ধ	32 নাম : মালুফা ইয়াসমিন পিতার নাম: মহঃ মইনুদ্দিন বাড়ির নং : এন0088 বয়স : 26 লিঙ্গ : মহিলা	IER2241867 ফটো উপলব্ধ	33 নাম : বিদ্যাসাগর উপাধ্যায় পিতার নাম: ব্রহ্মদেব উপাধ্যায় বাড়ির নং : n0050 বয়স : 66 লিঙ্গ : পুরুষ	IER2419182 ফটো উপলব্ধ
34 নাম : সুনীল উপাধ্যায় পিতার নাম: ব্রহ্মদেব উপাধ্যায় বাড়ির নং : n0050 বয়স : 51 লিঙ্গ : পুরুষ	IER2419141 ফটো উপলব্ধ	35 নাম : দীপক উপাধ্যায় পিতার নাম: বিদ্যাসাগর উপাধ্যায় বাড়ির নং : n0050 বয়স : 30 লিঙ্গ : পুরুষ	IER1887900 ফটো উপলব্ধ	36 নাম : মামুনি খাতুন স্বামীর নাম: মহঃ নজমুল্লা বাড়ির নং : এন0007 বয়স : 30 লিঙ্গ : মহিলা	IER2242113 ফটো উপলব্ধ
37 নাম : পূর্ণিমা উপাধ্যায় স্বামীর নাম: বিদ্যাসাগর উপাধ্যায় বাড়ির নং : n0050 বয়স : 56 লিঙ্গ : মহিলা	IER2419406 ফটো উপলব্ধ	38 নাম : সুনীতা উপাধ্যায় স্বামীর নাম: সুনিল উপাধ্যায় বাড়ির নং : n0050 বয়স : 42 লিঙ্গ : মহিলা	IER1510262 ফটো উপলব্ধ	39 নাম : কনিজ মাসুদ পিতার নাম: মুক্তার হোসেন বাড়ির নং : চতরা বয়স : 25 লিঙ্গ : মহিলা	IER2607596 ফটো উপলব্ধ
40 নাম : মহঃ কুতুবুদ্দিন পিতার নাম: মহঃ নুরুল ইসলাম বাড়ির নং : N0007 বয়স : 31 লিঙ্গ : পুরুষ	IER2607729 ফটো উপলব্ধ	41 নাম : মহঃ ওয়াকিল আহমেদ পিতার নাম: মহঃ নুরুল আবসার বাড়ির নং : n0008 বয়স : 43 লিঙ্গ : পুরুষ	FQR1765296 ফটো উপলব্ধ	42 নাম : মহঃ নুরুল আবসার পিতার নাম: নুরুল রহমান বাড়ির নং : n0008 বয়স : 66 লিঙ্গ : পুরুষ	IER2609733 ফটো উপলব্ধ
43 নাম : মহঃ জামালুদ্দিন পিতার নাম: খলিল মন্ডল বাড়ির নং : n0061 বয়স : 70 লিঙ্গ : পুরুষ	IER2609659 ফটো উপলব্ধ	44 নাম : নাগমা খাতুন স্বামীর নাম: মহঃ ওয়াকিল আহমেদ বাড়ির নং : N008 বয়স : 32 লিঙ্গ : মহিলা	AAF1899236 ফটো উপলব্ধ	45 নাম : মহঃ আরিফ পিতার নাম: মহঃ নুরুল আবসার বাড়ির নং : n0008 বয়স : 44 লিঙ্গ : পুরুষ	FQR1764562 ফটো উপলব্ধ
46 নাম : মহঃ নাজমুল্লাহ পিতার নাম: মহঃ নুরুল ইসলাম বাড়ির নং : n0007 বয়স : 39 লিঙ্গ : পুরুষ	FQR2291482 ফটো উপলব্ধ	47 নাম : মিলিফা খাতুন স্বামীর নাম: মহঃ ফ জলুল্লা বাড়ির নং : এন0014 বয়স : 29 লিঙ্গ : মহিলা	IER3025632 ফটো উপলব্ধ	48 নাম : মিশা আলি পিতার নাম: মহঃ মইনুদ্দিন বাড়ির নং : এন0088 বয়স : 24 লিঙ্গ : মহিলা	IER2714723 ফটো উপলব্ধ
49 নাম : মহঃ মইনুদ্দিন পিতার নাম: হাজি রজব আলি বাড়ির নং : n0088 বয়স : 63 লিঙ্গ : পুরুষ	IER1510353 ফটো উপলব্ধ	50 নাম : ভাদু খাতুন স্বামীর নাম: নুর আলম সেখ বাড়ির নং : এন0050 বয়স : 26 লিঙ্গ : মহিলা	YDA2318616 ফটো উপলব্ধ	51 নাম : আসিফ ইকবাল পিতার নাম: মুক্তার হোসেন বাড়ির নং : এন0039 বয়স : 23 লিঙ্গ : পুরুষ	IER2819340 ফটো উপলব্ধ
52 নাম : সিরিনা বিবি স্বামীর নাম: ইলিয়াস সেখ বাড়ির নং : এন0050 বয়স : 51 লিঙ্গ : মহিলা	JDW2236388 ফটো উপলব্ধ	53 নাম : বেদারুল ইসলাম পিতার নাম: ইলিয়াস সেখ বাড়ির নং : এন0050 বয়স : 29 লিঙ্গ : পুরুষ	YDA2019651 ফটো উপলব্ধ	54 নাম : শেরিনা বেগম স্বামীর নাম: জাব্বার সেখ বাড়ির নং : n0061 বয়স : 70 লিঙ্গ : মহিলা	IER2874402 ফটো উপলব্ধ
55 নাম : নুসরত জাহান স্বামীর নাম: মহম্মদ আসলাম আনসারি বাড়ির নং : N0138 বয়স : 28 লিঙ্গ : মহিলা	IER2608099 ফটো উপলব্ধ	56 নাম : আসিকুর বহমান পিতার নাম: মহঃ জামালুদ্দিন বাড়ির নং : বয়স : 37 লিঙ্গ : পুরুষ	IER1301522 ফটো উপলব্ধ	57 নাম : আনোয়ারা খাতুন স্বামীর নাম: মহঃ নুরুল আবসার বাড়ির নং : n0008 বয়স : 61 লিঙ্গ : মহিলা	IER2609717 ফটো উপলব্ধ
58 নাম : রাকিবুল রহমান পিতার নাম: পেনু সেখ বাড়ির নং : এন0050 বয়স : 44 লিঙ্গ : পুরুষ	JDW2236370 ফটো উপলব্ধ	59 নাম : মুক্তার হোসেন পিতার নাম: আব্দুস সালাম বাড়ির নং : n0039 বয়স : 59 লিঙ্গ : পুরুষ	IER2419299 ফটো উপলব্ধ	60 নাম : প্রকাশ অধিকারী পিতার নাম: হারাধন অধিকারী বাড়ির নং : চতরা বয়স : 67 লিঙ্গ : পুরুষ	IER2608065 ফটো উপলব্ধ

বিধানসভা নির্বাচনক্ষেত্রের নং, নাম : 294-মুরারই
ভাগ নং, নাম : 1-চাত্রা

61	IER2607760	ফটো উপলব্ধ	62	IER2607992	ফটো উপলব্ধ	63	IER2140119	ফটো উপলব্ধ	
নাম : অপর্ণা অধিকারী স্বামীর নাম: প্রকাশ অধিকারী বাড়ির নং : চাত্রা বয়স : 59 লিঙ্গ : মহিলা			নাম : জয়দেব অধিকারী পিতার নাম: প্রকাশ অধিকারী বাড়ির নং : চাত্রা বয়স : 36 লিঙ্গ : পুরুষ			নাম : ওয়াসিম আক্রাম পিতার নাম: রাফিউদ্দিন সেখ বাড়ির নং : N0046 বয়স : 27 লিঙ্গ : পুরুষ			
64	IER2930642	ফটো উপলব্ধ	65	IER2418952	ফটো উপলব্ধ	66	FQR1411560	ফটো উপলব্ধ	
নাম : দিয়া আগরওয়াল পিতার নাম: সুরেশচন্দ্র আগরওয়াল বাড়ির নং : চাত্রা বয়স : 22 লিঙ্গ : মহিলা			নাম : স্বপ্নাদেবী আগরওয়াল স্বামীর নাম: সুরেশ চন্দ্র আগরওয়াল বাড়ির নং : n0001 বয়স : 54 লিঙ্গ : মহিলা			নাম : অমিত কুমার আগরওয়াল পিতার নাম: জয়নারায়ন আগরওয়াল বাড়ির নং : n0001 বয়স : 44 লিঙ্গ : পুরুষ			
67	WB/42/294/276318	ফটো উপলব্ধ	68	JQG2450385	ফটো উপলব্ধ	#	69	IER1510270	ফটো উপলব্ধ
নাম : সুরেশচন্দ্র আগরওয়াল পিতার নাম: নন্দকিশোর আগরওয়াল বাড়ির নং : n0001 বয়স : 59 লিঙ্গ : পুরুষ			নাম : অম্বিকা আগরওয়াল স্বামীর নাম: সুমিত আগরওয়াল বাড়ির নং : n0001 বয়স : 45 লিঙ্গ : মহিলা			নাম : উদীত কুমার আগরওয়াল পিতার নাম: জয়নারায়ন আগরওয়াল বাড়ির নং : n0001 বয়স : 34 লিঙ্গ : পুরুষ			
70	WB/42/294/276286	ফটো উপলব্ধ	71	FQR1412378	ফটো উপলব্ধ	72	FQR2069987	ফটো উপলব্ধ	
নাম : মীরাদেবী আগরওয়াল স্বামীর নাম: জয়নারায়ন আগরওয়াল বাড়ির নং : n0001 বয়স : 59 লিঙ্গ : মহিলা			নাম : সুমিত কুমার আগরওয়াল পিতার নাম: জয়নারায়ন আগরওয়াল বাড়ির নং : n0001 বয়স : 45 লিঙ্গ : পুরুষ			নাম : কবিতা আগরওয়াল স্বামীর নাম: অমিত কুমার আগরওয়াল বাড়ির নং : n0024 বয়স : 42 লিঙ্গ : মহিলা			
73	IER2140267	ফটো উপলব্ধ	74	WB/42/294/264428	ফটো উপলব্ধ	75	IER1981976	ফটো উপলব্ধ	
নাম : মহঃ আখতার আনসারী পিতার নাম: মহঃ মুস্তাফা আনসারী বাড়ির নং : N0036 বয়স : 27 লিঙ্গ : পুরুষ			নাম : গোলাম আহম্মদ পিতার নাম: ফজলে মাদুল বাড়ির নং : n0073 বয়স : 88 লিঙ্গ : পুরুষ			নাম : নাজনিন পারভীন পিতার নাম: গোলাম আহম্মদ বাড়ির নং : n0073 বয়স : 29 লিঙ্গ : মহিলা			
76	IER2140143	ফটো উপলব্ধ	77	IER2241933	ফটো উপলব্ধ	78	IER1982131	ফটো উপলব্ধ	
নাম : তৌসিফ আলম পিতার নাম: রফিকুল ইসলাম বাড়ির নং : N0006 বয়স : 27 লিঙ্গ : পুরুষ			নাম : সামসাদ আনসারী পিতার নাম: নওসাদ আনসারী বাড়ির নং : এন0148 বয়স : 26 লিঙ্গ : পুরুষ			নাম : নূর মহম্মদ পিতার নাম: গোলাব সেখ বাড়ির নং : n0148 বয়স : 29 লিঙ্গ : পুরুষ			
79	IER2241958	ফটো উপলব্ধ	80	IER2819290	ফটো উপলব্ধ	81	IER2155695	ফটো উপলব্ধ	
নাম : রানি খাতুন পিতার নাম: নওসাদ আনসারী বাড়ির নং : এন0148 বয়স : 26 লিঙ্গ : মহিলা			নাম : মহঃ আমজাদ আলি মায়ের নাম: রূপসেনা বিবি বাড়ির নং : এন0131 বয়স : 47 লিঙ্গ : পুরুষ			নাম : মহঃ নেজাম আলি পিতার নাম: এফসাম আলি বাড়ির নং : N0173 বয়স : 28 লিঙ্গ : পুরুষ			
82	IER2819258	ফটো উপলব্ধ	83	IER2435568	ফটো উপলব্ধ	84	IER2071652	ফটো উপলব্ধ	
নাম : নূরনেশা আলী স্বামীর নাম: মহঃ আমজাদ আলী বাড়ির নং : এন0131 বয়স : 39 লিঙ্গ : মহিলা			নাম : আলি আহম্মদ পিতার নাম: মহঃ সামসুল উবয়েজ বাড়ির নং : এন 0131 বয়স : 28 লিঙ্গ : পুরুষ			নাম : রসুলা ইয়াসমিন পিতার নাম: মহঃ আলি রেজা বাড়ির নং : n0205 বয়স : 28 লিঙ্গ : মহিলা			
85	IER2419307	ফটো উপলব্ধ	86	IER2419224	ফটো উপলব্ধ	87	IER2419315	ফটো উপলব্ধ	
নাম : রুমেল্লা খাতুন স্বামীর নাম: খাদেমুল ইসলাম বাড়ির নং : n0052 বয়স : 76 লিঙ্গ : মহিলা			নাম : মহঃ জাকির হোসেন পিতার নাম: খাদেমুল ইসলাম বাড়ির নং : n0052 বয়স : 60 লিঙ্গ : পুরুষ			নাম : মহঃ বাবর আলি পিতার নাম: খাদেমুল ইসলাম বাড়ির নং : n0052 বয়স : 57 লিঙ্গ : পুরুষ			
88	FQR2291516	ফটো উপলব্ধ	89	IER1776053	ফটো উপলব্ধ	90	FQR2067098	ফটো উপলব্ধ	
নাম : মহঃ নাসিম আকতার পিতার নাম: মহঃ আজিজুল ইসলাম বাড়ির নং : n0044 বয়স : 45 লিঙ্গ : পুরুষ			নাম : রিজিয়া সুলতানা স্বামীর নাম: মহঃ নাসিম আকতার বাড়ির নং : n0044 বয়স : 38 লিঙ্গ : মহিলা			নাম : নইমা খাতুন পিতার নাম: খাদেমুল ইসলাম বাড়ির নং : n0052 বয়স : 55 লিঙ্গ : মহিলা			

91 নাম : নিগার সুলতানা পিতার নাম: মহঃ রফিকুল ইসলাম বাড়ির নং : n0006 বয়স : 30 লিঙ্গ : মহিলা	IER1888056 ফটো উপলব্ধ	92 নাম : কুমকুম হাবিবা স্বামীর নাম: রাসেল ইসলাম বাড়ির নং : n0041 বয়স : 32 লিঙ্গ : মহিলা	IER1775972 ফটো উপলব্ধ	93 নাম : হাসিনা বেগম স্বামীর নাম: আজিজ ইসলাম বাড়ির নং : n0041 বয়স : 41 লিঙ্গ : মহিলা	FQR2395523 ফটো উপলব্ধ
94 নাম : কনিজ ডালিয়া পারভিন পিতার নাম: আনিশুর রহমান বাড়ির নং : n0041 বয়স : 32 লিঙ্গ : মহিলা	IER1775964 ফটো উপলব্ধ	95 নাম : আজিজুল ইসলাম পিতার নাম: খোরসেদ আলম বাড়ির নং : n0044 বয়স : 71 লিঙ্গ : পুরুষ	WB/42/294/276274 ফটো উপলব্ধ	96 নাম : মনিরা খাতুন স্বামীর নাম: আজিজুল ইসলাম বাড়ির নং : n0044 বয়স : 44 লিঙ্গ : মহিলা	IER0427062 ফটো উপলব্ধ
97 নাম : নজরুল ইসলাম পিতার নাম: এরফান মন্ডল বাড়ির নং : n0058 বয়স : 70 লিঙ্গ : পুরুষ	IER2418895 ফটো উপলব্ধ	98 নাম : রেহেনা খাতুন স্বামীর নাম: মহঃ জাকির হোসেন বাড়ির নং : n0052 বয়স : 55 লিঙ্গ : মহিলা	FQR1363753 ফটো উপলব্ধ	99 নাম : খাদেমুল ইসলাম পিতার নাম: এরফান মন্ডল বাড়ির নং : n0052 বয়স : 81 লিঙ্গ : পুরুষ	IER2419216 ফটো উপলব্ধ
100 নাম : ফতেমা বেগম স্বামীর নাম: নজরুল ইসলাম বাড়ির নং : n0058 বয়স : 61 লিঙ্গ : মহিলা	IER2418911 ফটো উপলব্ধ	101 নাম : সালমা খাতুন পিতার নাম: নজরুল ইসলাম বাড়ির নং : n0058 বয়স : 36 লিঙ্গ : মহিলা	IER1067958 ফটো উপলব্ধ	102 নাম : সাহেবা খাতুন স্বামীর নাম: মহঃ ইফতিয়ার আলি বাড়ির নং : n0052 বয়স : 40 লিঙ্গ : মহিলা	FQR2395531 ফটো উপলব্ধ
103 নাম : মহঃ ইফতিয়ার আলি পিতার নাম: মহঃ খাদেমুল ইসলাম বাড়ির নং : n0052 বয়স : 53 লিঙ্গ : পুরুষ	IER2419323 ফটো উপলব্ধ	104 নাম : মোহাম্মদ সামি পারভেজ হোসেন পিতার নাম: মোহাম্মদ জাকির হোসেন বাড়ির নং : এন0052 বয়স : 22 লিঙ্গ : পুরুষ	IER2930576 ফটো উপলব্ধ	105 নাম : রাসেল ইসলাম পিতার নাম: নজরুল ইসলাম বাড়ির নং : n0041 বয়স : 52 লিঙ্গ : পুরুষ	IER2749877 ফটো উপলব্ধ
106 নাম : নাজমা সুলতানা পিতার নাম: সিরাজুল ইসলাম বাড়ির নং : এন0192 বয়স : 23 লিঙ্গ : মহিলা	IER2818854 ফটো উপলব্ধ	107 নাম : ওবাইদুর রহমান পিতার নাম: সিরাজুল ইসলাম বাড়ির নং : চাতরা বয়স : 22 লিঙ্গ : পুরুষ	IER2951242 ফটো উপলব্ধ	108 নাম : আয়েশা সিদ্দিকা পিতার নাম: সিরাজুল ইসলাম বাড়ির নং : এন0192 বয়স : 26 লিঙ্গ : মহিলা	IER2241800 ফটো উপলব্ধ
109 নাম : সামসুন নেহার পিতার নাম: নজরুল ইসলাম বাড়ির নং : n0058 বয়স : 31 লিঙ্গ : মহিলা	IER1775998 ফটো উপলব্ধ	110 নাম : সিরাজুল ইসলাম পিতার নাম: আব্দুর রহমান বাড়ির নং : n0192 বয়স : 67 লিঙ্গ : পুরুষ	IER1981919 ফটো উপলব্ধ	111 নাম : মহঃ রফিকুল ইসলাম পিতার নাম: মহঃ নকিবুর রহমান বাড়ির নং : n0006 বয়স : 59 লিঙ্গ : পুরুষ	WB/42/294/276296 ফটো উপলব্ধ
112 নাম : জেবিনা খাতুন স্বামীর নাম: মহঃ রফিকুল ইসলাম বাড়ির নং : n0006 বয়স : 51 লিঙ্গ : মহিলা	FQR1412717 ফটো উপলব্ধ	113 নাম : তনয় কুমার পিতার নাম: রামনাথ প্রসাদ বাড়ির নং : n0199 বয়স : 28 লিঙ্গ : পুরুষ	IER2071595 ফটো উপলব্ধ	114 নাম : গোপাল কর্মকার পিতার নাম: বিশ্বনাথ কর্মকার বাড়ির নং : n0047 বয়স : 47 লিঙ্গ : পুরুষ	FQR2067122 ফটো উপলব্ধ
115 নাম : সম্পা কর্মকার স্বামীর নাম: গোপাল কর্মকার বাড়ির নং : n0047 বয়স : 42 লিঙ্গ : মহিলা	FQR2291540 ফটো উপলব্ধ	116 নাম : পদ্মা কর্মকার স্বামীর নাম: মেঘনাথ কর্মকার বাড়ির নং : n0047 বয়স : 46 লিঙ্গ : মহিলা	FQR2067130 ফটো উপলব্ধ	117 নাম : নবকুমার কর্মকার পিতার নাম: বিজয় কর্মকার বাড়ির নং : n0078 বয়স : 61 লিঙ্গ : পুরুষ	FQR2395564 ফটো উপলব্ধ
118 নাম : লক্ষী কর্মকার স্বামীর নাম: পূর্ণচন্দ্র কর্মকার বাড়ির নং : n0021 বয়স : 57 লিঙ্গ : মহিলা	IER2418960 ফটো উপলব্ধ	119 নাম : স্বরূপা কর্মকার স্বামীর নাম: নবকুমার কর্মকার বাড়ির নং : n0079 বয়স : 49 লিঙ্গ : মহিলা	FQR2395572 ফটো উপলব্ধ	120 নাম : মধুমিতা কর্মকার স্বামীর নাম: বিলাস কর্মকার বাড়ির নং : n0021 বয়স : 29 লিঙ্গ : মহিলা	IER1981950 ফটো উপলব্ধ

বিধানসভা নির্বাচনক্ষেত্রের নং, নাম : 294-মুরারই
ভাগ নং, নাম : 1-চাতরা

121	FQR2595064	নাম : বিলাস কর্মকার পিতার নাম: পূর্ণচন্দ্র কর্মকার বাড়ির নং : n0021 বয়স : 38 লিঙ্গ : পুরুষ	ফটো উপলব্ধ	122	FQR2595072	নাম : কৈলাশ কর্মকার পিতার নাম: পূর্ণচন্দ্র কর্মকার বাড়ির নং : n0021 বয়স : 41 লিঙ্গ : পুরুষ	ফটো উপলব্ধ	123	IER1301506	নাম : মৌসুমি কর্মকার স্বামীর নাম: কৈলাস কর্মকার বাড়ির নং : n0021 বয়স : 35 লিঙ্গ : মহিলা	ফটো উপলব্ধ	
124	IER2714434	নাম : অভিষেক কর্মকার পিতার নাম: নব কুমার কর্মকার বাড়ির নং : এন0078 বয়স : 24 লিঙ্গ : পুরুষ	ফটো উপলব্ধ	125	IER1982057	নাম : রাবেয়া খাতুন স্বামীর নাম: সিরাজুল ইসলাম বাড়ির নং : n0191 বয়স : 43 লিঙ্গ : মহিলা	ফটো উপলব্ধ	126	IER2241842	নাম : সরিফা খাতুন স্বামীর নাম: আসগর আলি বাড়ির নং : এন0155 বয়স : 27 লিঙ্গ : মহিলা	ফটো উপলব্ধ	
127	JDW2310019	নাম : জাসমিনারা খাতুন স্বামীর নাম: জাকির হোসেন বাড়ির নং : n0182 বয়স : 40 লিঙ্গ : মহিলা	ফটো উপলব্ধ	128	IER2140184	নাম : সাবিনা খাতুন পিতার নাম: ওকিরাম আলি বাড়ির নং : N0073 বয়স : 28 লিঙ্গ : মহিলা	ফটো উপলব্ধ	#	129	IER2819456	নাম : হাসিবা খাতুন স্বামীর নাম: মুনয়ার সেখ বাড়ির নং : এন0060 বয়স : 50 লিঙ্গ : মহিলা	ফটো উপলব্ধ
130	WZJ1204353	নাম : ববিতা ভকত মায়ের নাম: ললিতা রানী ভকত বাড়ির নং : এন0027 বয়স : 33 লিঙ্গ : মহিলা	ফটো উপলব্ধ	131	IER2818466	নাম : সারিফুল সেখ পিতার নাম: দিলদার সেখ বাড়ির নং : এন0152 বয়স : 24 লিঙ্গ : পুরুষ	ফটো উপলব্ধ	132	IER2818524	নাম : মহম্মদ সাহিন পিতার নাম: মনিরুল সেখ বাড়ির নং : এন0129 বয়স : 23 লিঙ্গ : পুরুষ	ফটো উপলব্ধ	
133	IER2818540	নাম : নাসরিন খাতুন স্বামীর নাম: ইদেল সেখ বাড়ির নং : এন0129 বয়স : 23 লিঙ্গ : মহিলা	ফটো উপলব্ধ	134	IER2608024	নাম : পারুল খাতুন পিতার নাম: সাদিক সেখ বাড়ির নং : চতরা বয়স : 30 লিঙ্গ : মহিলা	ফটো উপলব্ধ	135	IER2818565	নাম : রকিদা খাতুন স্বামীর নাম: ইসরাফিল সেখ বাড়ির নং : এন0152 বয়স : 25 লিঙ্গ : মহিলা	ফটো উপলব্ধ	
136	JDW2304178	নাম : স্নেহা খাতুন স্বামীর নাম: আবুল হাসনাত বাড়ির নং : N0032 বয়স : 40 লিঙ্গ : মহিলা	ফটো উপলব্ধ	137	IER2608412	নাম : পাখিজা খাতুন স্বামীর নাম: চাঁদ সেখ বাড়ির নং : N0220 বয়স : 27 লিঙ্গ : মহিলা	ফটো উপলব্ধ	138	YDA1232081	নাম : সাবিনা খাতুন পিতার নাম: গেনু সেখ বাড়ির নং : এন0158 বয়স : 44 লিঙ্গ : মহিলা	ফটো উপলব্ধ	
139	IER1888023	নাম : নূরজাহান খাতুন পিতার নাম: সাইদুল সাফেন বাড়ির নং : n0190 বয়স : 32 লিঙ্গ : মহিলা	ফটো উপলব্ধ	140	IER2041747	নাম : সারজিনা খাতুন স্বামীর নাম: সেরাজুল সেখ বাড়ির নং : এন0159 বয়স : 27 লিঙ্গ : মহিলা	ফটো উপলব্ধ	141	IER2608123	নাম : নেহা খাতুন পিতার নাম: বুলু সেখ বাড়ির নং : N0170 বয়স : 27 লিঙ্গ : মহিলা	ফটো উপলব্ধ	
142	IER2242014	নাম : সালেমা খাতুন স্বামীর নাম: সরিফ সেখ বাড়ির নং : N0210 বয়স : 26 লিঙ্গ : মহিলা	ফটো উপলব্ধ	143	IER2714806	নাম : মেঘা খাতুন পিতার নাম: আব্দুল খায়ের বাড়ির নং : এন0170 বয়স : 24 লিঙ্গ : মহিলা	ফটো উপলব্ধ	144	IER2714459	নাম : হিরক সেখ পিতার নাম: সাদিক খায়ের বাড়ির নং : এন0166 বয়স : 27 লিঙ্গ : পুরুষ	ফটো উপলব্ধ	
145	JDW2211126	নাম : মোবিনা খাতুন স্বামীর নাম: মহঃ মইনুদ্দিন বাড়ির নং : n0185 বয়স : 49 লিঙ্গ : মহিলা	ফটো উপলব্ধ	146	IER1750017	নাম : রাসিদা খাতুন পিতার নাম: মনিরুল সেখ বাড়ির নং : N0129 বয়স : 32 লিঙ্গ : মহিলা	ফটো উপলব্ধ	147	IER2071900	নাম : হাবিবুলেশা খাতুন স্বামীর নাম: মহঃ আরিফ বাড়ির নং : n0230 বয়স : 32 লিঙ্গ : মহিলা	ফটো উপলব্ধ	
148	IER2241859	নাম : আমিনা খাতুন স্বামীর নাম: আলি আকতার বাড়ির নং : এন0155 বয়স : 26 লিঙ্গ : মহিলা	ফটো উপলব্ধ	149	IER2242030	নাম : মনিকা লেট স্বামীর নাম: মহাদেব লেট বাড়ির নং : এন0013 বয়স : 34 লিঙ্গ : মহিলা	ফটো উপলব্ধ	150	FQR2395481	নাম : রাজু লেট পিতার নাম: গোলক লেট বাড়ির নং : n0013 বয়স : 42 লিঙ্গ : পুরুষ	ফটো উপলব্ধ	

151 নাম : মন্টু লেট পিতার নাম: গোলক লেট বাড়ির নং : n0013 বয়স : 41 লিঙ্গ : পুরুষ	FQR2395507 ফটো উপলব্ধ	152 নাম : ভারতী লেট স্বামীর নাম: গোলক লেট বাড়ির নং : n0013 বয়স : 61 লিঙ্গ : মহিলা	WB/42/294/276022 ফটো উপলব্ধ	153 নাম : মহাদেব লেট পিতার নাম: অরুণ লেট বাড়ির নং : n0013 বয়স : 34 লিঙ্গ : পুরুষ	IER1775915 ফটো উপলব্ধ
154 নাম : জয়দেব লেট পিতার নাম: অরুণ লেট বাড়ির নং : n0013 বয়স : 41 লিঙ্গ : পুরুষ	FQR2395499 ফটো উপলব্ধ	155 নাম : কল্যাণী লেট স্বামীর নাম: অরুণ লেট বাড়ির নং : n0013 বয়স : 54 লিঙ্গ : মহিলা	WB/42/294/276457 ফটো উপলব্ধ	156 নাম : নিতু গুপ্তা স্বামীর নাম: শ্যামপ্রসাদ গুপ্তা বাড়ির নং : n0184 বয়স : 43 লিঙ্গ : মহিলা	NJH1068931 ফটো উপলব্ধ
157 নাম : অনুরাগ গুপ্তা পিতার নাম: প্রদীপ কুমার গুপ্তা বাড়ির নং : N0020 বয়স : 30 লিঙ্গ : পুরুষ	IER2140218 ফটো উপলব্ধ	158 নাম : অম্মপূর্ণা ঘোষ পিতার নাম: উপেন্দ্র মোহন ঘোষ বাড়ির নং : n0033 বয়স : 56 লিঙ্গ : মহিলা	IER2418937 ফটো উপলব্ধ	159 নাম : রুকি ঘোষ পিতার নাম: বানারসী ঘোষ বাড়ির নং : এন0106 বয়স : 27 লিঙ্গ : পুরুষ	IER2714467 ফটো উপলব্ধ
160 নাম : রিম্পা ঘোষ স্বামীর নাম: সন্দীপ ঘোষ বাড়ির নং : এন0096 বয়স : 24 লিঙ্গ : মহিলা	IER2714855 ফটো উপলব্ধ	161 নাম : রুপালী ঘোষ স্বামীর নাম: সেলিম সিদ্দিক বাড়ির নং : n0085 বয়স : 45 লিঙ্গ : মহিলা	IER1301399 ফটো উপলব্ধ	162 নাম : অমিত ঘোষ পিতার নাম: রুপেন্দ্রনাথ ঘোষ বাড়ির নং : N0098 বয়স : 45 লিঙ্গ : পুরুষ	FQR1764968 ফটো উপলব্ধ
163 নাম : মোনিকল সেখ পিতার নাম: হসিবুল সেখ বাড়ির নং : 000 বয়স : 22 লিঙ্গ : পুরুষ	IER2930550 ফটো উপলব্ধ	164 নাম : লিমন ঘোষ পিতার নাম: নবকুমার ঘোষ বাড়ির নং : এন0106 বয়স : 25 লিঙ্গ : পুরুষ	IER2714632 ফটো উপলব্ধ	165 নাম : কাকলি বন্দ্যোপাধ্যায় স্বামীর নাম: পার্থ সারথি ব্যানার্জী বাড়ির নং : n0064 বয়স : 55 লিঙ্গ : মহিলা	IER1887959 ফটো উপলব্ধ
166 নাম : পার্থ সারথি ব্যানার্জী পিতার নাম: ব্রজেন্দ্র নাথ বন্দ্যোপাধ্যায় বাড়ির নং : n0064 বয়স : 58 লিঙ্গ : পুরুষ	IER1887942 ফটো উপলব্ধ	167 নাম : পলি চক্রবর্তী স্বামীর নাম: সুশান্ত চক্রবর্তী বাড়ির নং : n0064 বয়স : 42 লিঙ্গ : মহিলা	FQR0531848 ফটো উপলব্ধ	168 নাম : ছবি চক্রবর্তী স্বামীর নাম: কুমারিশ চক্রবর্তী বাড়ির নং : n0064 বয়স : 72 লিঙ্গ : মহিলা	FQR0531822 ফটো উপলব্ধ
169 নাম : সুমন বন্দ্যোপাধ্যায় পিতার নাম: পার্থ সারথি বন্দ্যোপাধ্যায় বাড়ির নং : n0064 বয়স : 32 লিঙ্গ : পুরুষ	IER1887967 ফটো উপলব্ধ	170 নাম : জিৎ চক্রবর্তী পিতার নাম: সুশান্ত চক্রবর্তী বাড়ির নং : N0064 বয়স : 27 লিঙ্গ : পুরুষ	IER2140093 ফটো উপলব্ধ	171 নাম : কৃষ্ণেন্দু চক্রবর্তী পিতার নাম: মধুসূদন চক্রবর্তী বাড়ির নং : n0074 বয়স : 29 লিঙ্গ : পুরুষ	IER1981885 ফটো উপলব্ধ
172 নাম : মনিকা চক্রবর্তী স্বামীর নাম: মধুসূদন চক্রবর্তী বাড়ির নং : n0075 বয়স : 55 লিঙ্গ : মহিলা	FQR2395556 ফটো উপলব্ধ	173 নাম : সুশান্ত চক্রবর্তী পিতার নাম: কুমারিশ চক্রবর্তী বাড়ির নং : n0064 বয়স : 53 লিঙ্গ : পুরুষ	FQR0531830 ফটো উপলব্ধ	174 নাম : কুমারিশ চক্রবর্তী পিতার নাম: কুমারিশ চক্রবর্তী বাড়ির নং : n0064 বয়স : 84 লিঙ্গ : পুরুষ	FQR0531814 ফটো উপলব্ধ
175 নাম : দিলীপ প্রসাদ জয়শোয়াল পিতার নাম: গোলাব প্রসাদ জয়শোয়াল বাড়ির নং : n0117 বয়স : 56 লিঙ্গ : পুরুষ	IER3041514 ফটো উপলব্ধ	176 নাম : সরবন জয়শোয়াল পিতার নাম: ভাগবত জয়শোয়াল বাড়ির নং : এন0117 বয়স : 38 লিঙ্গ : পুরুষ	IER2714814 ফটো উপলব্ধ	177 নাম : শ্রীয়া জয়শোয়াল পিতার নাম: প্রতাপ জয়শোয়াল বাড়ির নং : এন0023 বয়স : 24 লিঙ্গ : মহিলা	IER2714822 ফটো উপলব্ধ
178 নাম : বিন্দু জয়শোয়াল স্বামীর নাম: প্রনব জয়শোয়াল বাড়ির নং : n0023 বয়স : 45 লিঙ্গ : মহিলা	FQR2068138 ফটো উপলব্ধ	179 নাম : প্রনব জয়শোয়াল পিতার নাম: ত্রিবেনী জয়শোয়াল বাড়ির নং : n0023 বয়স : 54 লিঙ্গ : পুরুষ	WB/42/294/276453 ফটো উপলব্ধ	180 নাম : পূর্ণিমা জয়শোয়াল পিতার নাম: প্রতাপ জয়শোয়াল বাড়ির নং : n0023 বয়স : 31 লিঙ্গ : মহিলা	IER1776004 ফটো উপলব্ধ

বিধানসভা নির্বাচনক্ষেত্রের নং, নাম : 294-মুরারই
ভাগ নং, নাম : 1-চাতরা

181	FQR1363787	নাম : মীরা জয়শোয়াল স্বামীর নাম: প্রতাপ জয়শোয়াল বাড়ির নং : n0023 বয়স : 56 লিঙ্গ : মহিলা	ফটো উপলব্ধ	182	WB/42/294/276434	নাম : প্রতাপ জয়শোয়াল পিতার নাম: ত্রিবেনী জয়শোয়াল বাড়ির নং : n0023 বয়স : 66 লিঙ্গ : পুরুষ	ফটো উপলব্ধ	183	IER1981893	নাম : রাজ জয়শোয়াল পিতার নাম: প্রতাপ জয়শোয়াল বাড়ির নং : n0023 বয়স : 29 লিঙ্গ : পুরুষ	ফটো উপলব্ধ
184	IER2140168	নাম : দিপাঙ্কন জয়শোয়াল পিতার নাম: দিলীপ প্রসাদ জয়শোয়াল বাড়ির নং : N0117 বয়স : 27 লিঙ্গ : পুরুষ	ফটো উপলব্ধ	185	FQR1412618	নাম : পুতুল জয়শোয়াল স্বামীর নাম: দিলীপ প্রসাদ জয়শোয়াল বাড়ির নং : n0117 বয়স : 51 লিঙ্গ : মহিলা	ফটো উপলব্ধ	186	IER2607653	নাম : দীপঙ্কর জয়শোয়াল পিতার নাম: দিলীপ প্রসাদ জয়শোয়াল বাড়ির নং : N0117 বয়স : 25 লিঙ্গ : পুরুষ	ফটো উপলব্ধ
187	IER2818458	নাম : তনিশ জয়শোয়াল পিতার নাম: প্রণব জয়শোয়াল বাড়ির নং : এন0023 বয়স : 23 লিঙ্গ : পুরুষ	ফটো উপলব্ধ	188	IER2818763	নাম : কৌশিক জয়শোয়াল পিতার নাম: সুনীল জয়শোয়াল বাড়ির নং : এন0116 বয়স : 23 লিঙ্গ : পুরুষ	ফটো উপলব্ধ	189	IER2071611	নাম : মোহন তিওয়ারী পিতার নাম: সঞ্জয় তিওয়ারী বাড়ির নং : n0201 বয়স : 31 লিঙ্গ : পুরুষ	ফটো উপলব্ধ
190	IER2155703	নাম : সোনু তিওয়ারী অন্যান্য: মোহন তিওয়ারী বাড়ির নং : N0201 বয়স : 28 লিঙ্গ : পুরুষ	ফটো উপলব্ধ	191	FQR2395127	নাম : বকুল দত্ত পিতার নাম: শান্তি কুমার দত্ত বাড়ির নং : n0063 বয়স : 54 লিঙ্গ : পুরুষ	ফটো উপলব্ধ	192	IER2071637	নাম : জয় দত্ত পিতার নাম: জগন্নাথ দত্ত বাড়ির নং : n0203 বয়স : 28 লিঙ্গ : পুরুষ	ফটো উপলব্ধ
193	FQR2395135	নাম : রিংকু দত্ত স্বামীর নাম: বকুল দত্ত বাড়ির নং : n0063 বয়স : 50 লিঙ্গ : মহিলা	ফটো উপলব্ধ	194	IER2714863	নাম : পূজা দত্ত পিতার নাম: বকুল দত্ত বাড়ির নং : এন0063 বয়স : 24 লিঙ্গ : মহিলা	ফটো উপলব্ধ	195	IER1982008	নাম : অভিজিৎ দাস পিতার নাম: অরবিন্দ দাস বাড়ির নং : n0195 বয়স : 29 লিঙ্গ : পুরুষ	ফটো উপলব্ধ
196	WB/42/294/276350	নাম : তিলেভ্রামা দাস স্বামীর নাম: কাশীনাথ দাস বাড়ির নং : n0048 বয়স : 67 লিঙ্গ : মহিলা	ফটো উপলব্ধ	197	FQR2067163	নাম : মনোজ কুমার দাস পিতার নাম: কাশীনাথ দাস বাড়ির নং : n0048 বয়স : 42 লিঙ্গ : পুরুষ	ফটো উপলব্ধ	198	FQR2291474	নাম : কার্তিক দাস পিতার নাম: কাশীনাথ দাস বাড়ির নং : n0048 বয়স : 46 লিঙ্গ : পুরুষ	ফটো উপলব্ধ
199	WB/42/294/276267	নাম : হেমবরনী দাস স্বামীর নাম: শ্রীপতিমোহন দাস বাড়ির নং : n0036 বয়স : 89 লিঙ্গ : মহিলা	ফটো উপলব্ধ	200	FQR2067171	নাম : অয়ন দাস পিতার নাম: নারায়ণ চন্দ্র দাস বাড়ির নং : n0022 বয়স : 42 লিঙ্গ : পুরুষ	ফটো উপলব্ধ	201	IER2976124	নাম : সম্পা দাস স্বামীর নাম: নারায়ণ চন্দ্র দাস বাড়ির নং : n0022 বয়স : 61 লিঙ্গ : মহিলা	ফটো উপলব্ধ
202	IER2242105	নাম : উম্মানা দাস স্বামীর নাম: অয়ন দাস বাড়ির নং : এন0022 বয়স : 34 লিঙ্গ : মহিলা	ফটো উপলব্ধ	203	IER2116473	নাম : লক্ষী দাস স্বামীর নাম: মোনজ কুমার দাস বাড়ির নং : n0235 বয়স : 33 লিঙ্গ : মহিলা	ফটো উপলব্ধ	204	IER2116457	নাম : লক্ষী দাস স্বামীর নাম: সাধু দাস বাড়ির নং : n0233 বয়স : 36 লিঙ্গ : মহিলা	ফটো উপলব্ধ
205	IER2714442	নাম : লিপিকা মন্ডল দাস স্বামীর নাম: কার্তিক দাস বাড়ির নং : এন0048 বয়স : 32 লিঙ্গ : মহিলা	ফটো উপলব্ধ	206	NUM2586691	নাম : পালবী প্রমাণিক পিতার নাম: অরুণ প্রমাণিক বাড়ির নং : N00 বয়স : 24 লিঙ্গ : মহিলা	ফটো উপলব্ধ	207	IER2071579	নাম : রাজেশ প্রসাদ পিতার নাম: বিজয় প্রসাদ বাড়ির নং : n0197 বয়স : 28 লিঙ্গ : পুরুষ	ফটো উপলব্ধ
208	IER2419208	নাম : বিজয় প্রসাদ পিতার নাম: রঘুবীর প্রসাদ বাড়ির নং : n0027 বয়স : 56 লিঙ্গ : পুরুষ	ফটো উপলব্ধ	209	FQR1412816	নাম : জীতেন্দ্র প্রসাদ পিতার নাম: গোবিন্দ প্রসাদ বাড়ির নং : n0027 বয়স : 48 লিঙ্গ : পুরুষ	ফটো উপলব্ধ	210	FQR2067213	নাম : রঞ্জন প্রসাদ পিতার নাম: গবিন্দ প্রসাদ বাড়ির নং : n0027 বয়স : 46 লিঙ্গ : পুরুষ	ফটো উপলব্ধ

বিধানসভা নির্বাচনক্ষেত্রের নং, নাম : 294-মুরারই
ভাগ নং, নাম : 1-চাতরা

211 নাম : যশোদা দেবী স্বামীর নাম: গোবিন্দ প্রসাদ বাড়ির নং : n0027 বয়স : 76 লিঙ্গ : মহিলা	IER2419364 ফটো উপলব্ধ	212 নাম : সঙ্গীতা প্রসাদ স্বামীর নাম: সঞ্জয় প্রসাদ বাড়ির নং : n0027 বয়স : 72 লিঙ্গ : মহিলা	IER0427393 ফটো উপলব্ধ	213 নাম : গোবিন্দ প্রসাদ পিতার নাম: রঘুবীর প্রসাদ বাড়ির নং : n0027 বয়স : 81 লিঙ্গ : পুরুষ	WB/42/294/276275 ফটো উপলব্ধ
214 নাম : সঞ্জয় প্রসাদ পিতার নাম: গোবিন্দ প্রসাদ বাড়ির নং : n0027 বয়স : 52 লিঙ্গ : পুরুষ	WB/42/294/276479 ফটো উপলব্ধ	215 নাম : মাধুরী প্রসাদ স্বামীর নাম: বিজয় প্রসাদ বাড়ির নং : n0027 বয়স : 51 লিঙ্গ : মহিলা	FQR1413236 ফটো উপলব্ধ	216 নাম : রিতা দেবী প্রসাদ স্বামীর নাম: রামনাথ প্রসাদ বাড়ির নং : n0027 বয়স : 55 লিঙ্গ : মহিলা	FQR2595106 ফটো উপলব্ধ
217 নাম : অনিল প্রসাদ পিতার নাম: রঘুবীর প্রসাদ বাড়ির নং : n0027 বয়স : 54 লিঙ্গ : পুরুষ	IER0427427 ফটো উপলব্ধ	218 নাম : অনু প্রসাদ স্বামীর নাম: অনিল প্রসাদ বাড়ির নং : n0027 বয়স : 47 লিঙ্গ : মহিলা	IER0427419 ফটো উপলব্ধ	219 নাম : স্বয়েতা প্রসাদ পিতার নাম: অনিল প্রসাদ বাড়ির নং : এন0027 বয়স : 21 লিঙ্গ : মহিলা	IER3000247 ফটো উপলব্ধ
220 নাম : নীলরতন প্রামানিক পিতার নাম: নকুল চন্দ্র প্রামানিক বাড়ির নং : n0038 বয়স : 70 লিঙ্গ : পুরুষ	WB/42/294/282275 ফটো উপলব্ধ	221 নাম : জবা প্রামানিক স্বামীর নাম: নীলরতন প্রামানিক বাড়ির নং : n0038 বয়স : 67 লিঙ্গ : মহিলা	WB/42/294/282057 ফটো উপলব্ধ	222 নাম : ইন্দ্রজিৎ প্রামানিক পিতার নাম: নীলরতন প্রামানিক বাড়ির নং : n0038 বয়স : 48 লিঙ্গ : পুরুষ	FQR1363647 ফটো উপলব্ধ
223 নাম : জয়া প্রামানিক স্বামীর নাম: ইন্দ্রজিৎ প্রামানিক বাড়ির নং : n0038 বয়স : 43 লিঙ্গ : মহিলা	FQR1363746 ফটো উপলব্ধ	224 নাম : রাম কুমার প্রামানিক পিতার নাম: ইন্দ্রজিৎ প্রামানিক বাড়ির নং : N0038 বয়স : 25 লিঙ্গ : পুরুষ	IER2607570 ফটো উপলব্ধ	225 নাম : প্রতিমা দত্ত স্বামীর নাম: সুভাষ চন্দ্র দত্ত বাড়ির নং : এন0088 বয়স : 64 লিঙ্গ : মহিলা	ZHR2374064 ফটো উপলব্ধ
226 নাম : দেব কুমার প্রামানিক পিতার নাম: ইন্দ্রজিৎ প্রামানিক বাড়ির নং : n0213 বয়স : 28 লিঙ্গ : পুরুষ	IER2071736 ফটো উপলব্ধ	227 নাম : বিশ্বজিৎ প্রামানিক পিতার নাম: নিলরতন প্রামানিক বাড়ির নং : n0038 বয়স : 41 লিঙ্গ : পুরুষ	FQR2067221 ফটো উপলব্ধ	228 নাম : তৃপ্তি প্রামানিক স্বামীর নাম: বিশ্বজিৎ প্রামানিক বাড়ির নং : n0038 বয়স : 33 লিঙ্গ : মহিলা	IER1510296 ফটো উপলব্ধ
229 নাম : রাজ পাণ্ডে পিতার নাম: অশোক পাণ্ডে বাড়ির নং : এন0049 বয়স : 24 লিঙ্গ : পুরুষ	IER2714673 ফটো উপলব্ধ	230 নাম : শান্ত পাণ্ডে পিতার নাম: সত্যনারায়ন পাণ্ডে বাড়ির নং : n0049 বয়স : 56 লিঙ্গ : পুরুষ	WB/42/294/276338 ফটো উপলব্ধ	231 নাম : অশোক পাণ্ডে পিতার নাম: সত্যনারায়ন পাণ্ডে বাড়ির নং : n0049 বয়স : 54 লিঙ্গ : পুরুষ	WB/42/294/276294 ফটো উপলব্ধ
232 নাম : রাজ পাণ্ডে পিতার নাম: সত্যনারায়ন পাণ্ডে বাড়ির নং : n0049 বয়স : 52 লিঙ্গ : পুরুষ	WB/42/294/276103 ফটো উপলব্ধ	233 নাম : জিৎ পাণ্ডে পিতার নাম: অশোক পাণ্ডে বাড়ির নং : এন0049 বয়স : 22 লিঙ্গ : পুরুষ	IER2992014 ফটো উপলব্ধ	234 নাম : সাহানা জ পারভিন স্বামীর নাম: সামসাদ আলী বাড়ির নং : এন0173 বয়স : 28 লিঙ্গ : মহিলা	IER2714384 ফটো উপলব্ধ
235 নাম : শেহেনাজ পারভীন পিতার নাম: গোলাম আহিয়া বাড়ির নং : N0073 বয়স : 27 লিঙ্গ : মহিলা	IER2140176 ফটো উপলব্ধ	236 নাম : অমিত কুমার পাল পিতার নাম: চন্দ্র শেখর পাল বাড়ির নং : এন0035 বয়স : 49 লিঙ্গ : পুরুষ	FQR2395143 ফটো উপলব্ধ	237 নাম : শশাঙ্ক শেখর পাল পিতার নাম: বিজয় কুমার পাল বাড়ির নং : n0035 বয়স : 77 লিঙ্গ : পুরুষ	WB/42/294/276423 ফটো উপলব্ধ
238 নাম : রাধারানী পাল স্বামীর নাম: শশাঙ্ক শেখর পাল বাড়ির নং : n0035 বয়স : 72 লিঙ্গ : মহিলা	WB/42/294/276097 ফটো উপলব্ধ	239 নাম : হিমাংসু শেখর পাল পিতার নাম: বিজয় কুমার পাল বাড়ির নং : n0035 বয়স : 74 লিঙ্গ : পুরুষ	IER1510304 ফটো উপলব্ধ	240 নাম : অর্চনা পাল স্বামীর নাম: চন্দ্রশেখর পাল বাড়ির নং : n0035 বয়স : 71 লিঙ্গ : মহিলা	WB/42/294/276390 ফটো উপলব্ধ

বিধানসভা নির্বাচনক্ষেত্রের নং, নাম : 294-মুরারই
ভাগ নং, নাম : 1-চাত্রা

241 নাম : নিত্যনারায়ন পাল পিতার নাম: চন্দ্রশেখর পাল বাড়ির নং : n0035 বয়স : 53 লিঙ্গ : পুরুষ ফটো উপলব্ধ	IER2778090	242 নাম : সীতাংশু শেখর পাল পিতার নাম: বিজয় কুমার পাল বাড়ির নং : n0035 বয়স : 67 লিঙ্গ : পুরুষ ফটো উপলব্ধ	FQR1363340	243 নাম : ঝর্ণাকনা পাল স্বামীর নাম: সীতাংশু শেখর পাল বাড়ির নং : n0035 বয়স : 62 লিঙ্গ : মহিলা ফটো উপলব্ধ	WB/42/294/276391
244 নাম : জিফু পাল পিতার নাম: সীতাংশু শেখর পাল বাড়ির নং : n0035 বয়স : 40 লিঙ্গ : পুরুষ ফটো উপলব্ধ	FQR2503373	245 নাম : আর্থ পাল পিতার নাম: সীতাংশু শেখর পাল বাড়ির নং : n0035 বয়স : 37 লিঙ্গ : পুরুষ ফটো উপলব্ধ	FQR2595098	246 নাম : আরতি পাল স্বামীর নাম: হিমাংশু শেখর পাল বাড়ির নং : n0035 বয়স : 70 লিঙ্গ : মহিলা ফটো উপলব্ধ	IER3026119
247 নাম : বিরেন্দ্রবিক্রম পাল পিতার নাম: শশাঙ্ক শেখর পাল বাড়ির নং : n0035 বয়স : 50 লিঙ্গ : পুরুষ ফটো উপলব্ধ	WB/42/294/276319	248 নাম : সাথী ঘোষ পাল স্বামীর নাম: আর্থ পাল বাড়ির নং : N0035 বয়স : 35 লিঙ্গ : মহিলা ফটো উপলব্ধ	IER2608388	249 নাম : অনীশা ঘোষ পাল স্বামীর নাম: জিফু পাল বাড়ির নং : N0035 বয়স : 31 লিঙ্গ : মহিলা ফটো উপলব্ধ	IER2608248
250 নাম : কনিজ ফতেমা পিতার নাম: মহঃ নুরুল ইসলাম বাড়ির নং : n0177 বয়স : 41 লিঙ্গ : মহিলা ফটো উপলব্ধ	FQR2397412	251 নাম : কনিজ ফতেমা স্বামীর নাম: গোলাম সারোয়ার বাড়ির নং : n0194 বয়স : 45 লিঙ্গ : মহিলা ফটো উপলব্ধ	IER1981992	252 নাম : হজরত উমর ফারুক পিতার নাম: মহম্মদ কাবাতুল্লা সেখ বাড়ির নং : N0128 বয়স : 28 লিঙ্গ : পুরুষ ফটো উপলব্ধ	IER2140200
253 নাম : রাজমোনি মাহারা স্বামীর নাম: বিশুজিৎ মাহারা বাড়ির নং : এন0113 বয়স : 28 লিঙ্গ : মহিলা ফটো উপলব্ধ	IER2714475	254 নাম : সাথী ব্যানার্জী পিতার নাম: শিবানীষ ব্যানার্জী বাড়ির নং : চাত্রা বয়স : 25 লিঙ্গ : মহিলা ফটো উপলব্ধ	YDA2313716	255 নাম : শিবানীষ ব্যানার্জী পিতার নাম: পিনাকীনাথ ব্যানার্জী বাড়ির নং : চাত্রা বয়স : 56 লিঙ্গ : পুরুষ ফটো উপলব্ধ	YDA2203735
256 নাম : রুবি ব্যানার্জী স্বামীর নাম: শিবানীষ ব্যানার্জী বাড়ির নং : চাত্রা বয়স : 45 লিঙ্গ : মহিলা ফটো উপলব্ধ	JDW2231124	257 নাম : আবদুল বারি পিতার নাম: আবদুল গনি বাড়ির নং : চাত্রা বয়স : 71 লিঙ্গ : পুরুষ ফটো উপলব্ধ	YDA2176089	258 নাম : জঙ্গী গুপ্তা পিতার নাম: রামপ্রসাদ গুপ্তা বাড়ির নং : এন0103 বয়স : 23 লিঙ্গ : মহিলা ফটো উপলব্ধ	IER2819472
259 নাম : লিলি খাতুন স্বামীর নাম: বেদারুল ইসলাম বাড়ির নং : এন0040 বয়স : 25 লিঙ্গ : মহিলা ফটো উপলব্ধ	YDA2513331	260 নাম : সাহানাজ খাতুন স্বামীর নাম: মহঃ আজহারউদ্দিন বাড়ির নং : n0140 বয়স : 30 লিঙ্গ : মহিলা ফটো উপলব্ধ	IER1888080	261 নাম : আরজুমান বিবি স্বামীর নাম: মোবরক হোসেন বাড়ির নং : এন0140 বয়স : 43 লিঙ্গ : মহিলা ফটো উপলব্ধ	IER2242139
262 নাম : সেলিনা বিবি স্বামীর নাম: দ্বীন মহম্মদ বাড়ির নং : n0082 বয়স : 46 লিঙ্গ : মহিলা ফটো উপলব্ধ	JDW2446508	263 নাম : হাসিবুল সেখ পিতার নাম: গোলাজার সেখ বাড়ির নং : n0005 বয়স : 54 লিঙ্গ : পুরুষ ফটো উপলব্ধ	IER2419067	264 নাম : রাথী বিবি স্বামীর নাম: রাজু সেখ বাড়ির নং : n0255 বয়স : 43 লিঙ্গ : মহিলা ফটো উপলব্ধ	IER1775477
265 নাম : আসমা বিবি স্বামীর নাম: লুডু বাড়ির নং : n0263 বয়স : 39 লিঙ্গ : মহিলা ফটো উপলব্ধ	IER1849553	266 নাম : মিরন সেখ পিতার নাম: হাসিবুল সেখ বাড়ির নং : এন0005 বয়স : 23 লিঙ্গ : পুরুষ ফটো উপলব্ধ	IER2818821	267 নাম : রঙ্গিলা বিবি স্বামীর নাম: আজিম শেখ বাড়ির নং : চাত্রা বয়স : 40 লিঙ্গ : মহিলা ফটো উপলব্ধ	IER1303429
268 নাম : আয়েষা খাতুন স্বামীর নাম: রাকিবুল রহমান বাড়ির নং : এন0040 বয়স : 40 লিঙ্গ : মহিলা ফটো উপলব্ধ	JDW2468767	269 নাম : জাহেরা বিবি স্বামীর নাম: গেনু সেখ বাড়ির নং : এন0040 বয়স : 73 লিঙ্গ : মহিলা ফটো উপলব্ধ	IER2819118	270 নাম : হসনেয়ারা বিবি স্বামীর নাম: কবিরুল ইসলাম বাড়ির নং : n0040 বয়স : 66 লিঙ্গ : মহিলা ফটো উপলব্ধ	IER2609154

বিধানসভা নির্বাচনক্ষেত্রের নং, নাম : 294-মুরারই
ভাগ নং, নাম : 1-চাতরা

271 নাম : নূরনেহার বিবি স্বামীর নাম: গোলজার সেখ বাড়ির নং : n0005 বয়স : 71 লিঙ্গ : মহিলা	IER2419026 ফটো উপলব্ধ	272 নাম : নাশিবুল সেখ পিতার নাম: গোলজার সেখ বাড়ির নং : n0005 বয়স : 46 লিঙ্গ : পুরুষ	FQR2068146 ফটো উপলব্ধ	273 নাম : রফিকুল ইসলাম মায়ের নাম: হোসনোয়ারা বেগম বাড়ির নং : n0040 বয়স : 41 লিঙ্গ : পুরুষ	FQR2068187 ফটো উপলব্ধ
274 নাম : রেখা বিবি স্বামীর নাম: ইদরিস সেখ বাড়ির নং : n0180 বয়স : 55 লিঙ্গ : মহিলা	IER1776111 ফটো উপলব্ধ	275 নাম : নয়মা বিবি স্বামীর নাম: নাসিবুল সেখ বাড়ির নং : n0005 বয়স : 44 লিঙ্গ : মহিলা	FQR2068153 ফটো উপলব্ধ	276 নাম : নাজিমা বিবি স্বামীর নাম: নাসিবুল সেখ বাড়ির নং : n0005 বয়স : 51 লিঙ্গ : মহিলা	IER0428367 ফটো উপলব্ধ
277 নাম : রোজিনা বেগম স্বামীর নাম: নূর মোহাম্মদ শেখ বাড়ির নং : n0178 বয়স : 41 লিঙ্গ : মহিলা	IER0508952 ফটো উপলব্ধ	278 নাম : সেরিনা বেগম স্বামীর নাম: সাইদুল সাফেন বাড়ির নং : n0189 বয়স : 53 লিঙ্গ : মহিলা	IER1888015 ফটো উপলব্ধ	279 নাম : নাজেমা বেগম স্বামীর নাম: মোবিন মন্ডল বাড়ির নং : n0032 বয়স : 59 লিঙ্গ : মহিলা	WB/42/294/276449 ফটো উপলব্ধ
280 নাম : মহঃ মোবিন পিতার নাম: মঈনুজ্জামান মন্ডল বাড়ির নং : n0032 বয়স : 65 লিঙ্গ : পুরুষ	WB/42/294/276258 ফটো উপলব্ধ	281 নাম : সেলিম সিদ্দিক পিতার নাম: আবু বাক্কার সিদ্দিক বাড়ির নং : n0120 বয়স : 47 লিঙ্গ : পুরুষ	FQR1413137 ফটো উপলব্ধ	282 নাম : নূরুন নেহার বেগম স্বামীর নাম: আবু বাক্কার সিদ্দিক বাড়ির নং : n0120 বয়স : 70 লিঙ্গ : মহিলা	IER2419265 ফটো উপলব্ধ
283 নাম : সাবিনা ইয়াসমিন পিতার নাম: আব্দুস সামাদ বাড়ির নং : n0032 বয়স : 40 লিঙ্গ : মহিলা	FQR2291466 ফটো উপলব্ধ	284 নাম : আব্দুস সামাদ পিতার নাম: আবু তৈয়ব বাড়ির নং : n0032 বয়স : 72 লিঙ্গ : পুরুষ	IER2609121 ফটো উপলব্ধ	285 নাম : নাসিমা বেগম স্বামীর নাম: রফিউল ইসলাম বাড়ির নং : n040 বয়স : 31 লিঙ্গ : মহিলা	IER2140242 ফটো উপলব্ধ
286 নাম : মহঃ নাজিম পিতার নাম: মহঃ মোবিন বাড়ির নং : n0032 বয়স : 38 লিঙ্গ : পুরুষ	IER0426684 ফটো উপলব্ধ	287 নাম : মোবিনা খাতুন পিতার নাম: মহঃ মোবিন বাড়ির নং : n0032 বয়স : 35 লিঙ্গ : মহিলা	IER1636190 ফটো উপলব্ধ	288 নাম : মোহাম্মদ নাসিম পিতার নাম: মোহাম্মদ মোবিন বাড়ির নং : n0032 বয়স : 36 লিঙ্গ : পুরুষ	IER1425933 ফটো উপলব্ধ
289 নাম : নূরুন্নেহার বেগম স্বামীর নাম: মঈনুজ্জামান হোসেন বাড়ির নং : n0227 বয়স : 42 লিঙ্গ : মহিলা	IER2071876 ফটো উপলব্ধ	290 নাম : আবুল হাসনাত পিতার নাম: আব্দুস সামাদ বাড়ির নং : n0032 বয়স : 45 লিঙ্গ : পুরুষ	FQR2291458 ফটো উপলব্ধ	291 নাম : অসিমা বিবি স্বামীর নাম: মহঃ আলী রেজা বাড়ির নং : n0032 বয়স : 49 লিঙ্গ : মহিলা	IER2775237 ফটো উপলব্ধ
292 নাম : হাসিবা বিবি স্বামীর নাম: সামসুল আলম বাড়ির নং : এন0025 বয়স : 59 লিঙ্গ : মহিলা	IER2818896 ফটো উপলব্ধ	293 নাম : জিতেন্দ্র ভকত পিতার নাম: প্রেমচাঁদ ভকত বাড়ির নং : n0056 বয়স : 42 লিঙ্গ : পুরুষ	FQR1908219 ফটো উপলব্ধ	294 নাম : শিবশেখর কুমার ভকত পিতার নাম: মোহাম্মদ ভকত বাড়ির নং : এন0026 বয়স : 26 লিঙ্গ : পুরুষ	IER2241883 ফটো উপলব্ধ
295 নাম : রিয়া ভকত পিতার নাম: শ্যাম সুন্দর ভকত বাড়ির নং : N0028 বয়স : 27 লিঙ্গ : মহিলা	IER2140192 ফটো উপলব্ধ	296 নাম : হিরণময় ভকত পিতার নাম: শ্যাম সুন্দর ভকত বাড়ির নং : n0028 বয়স : 32 লিঙ্গ : পুরুষ	IER1636158 ফটো উপলব্ধ	297 নাম : কার্তিক কুমার ভকত পিতার নাম: বাসুদেব ভকত বাড়ির নং : n0028 বয়স : 58 লিঙ্গ : পুরুষ	IER2769214 ফটো উপলব্ধ
298 নাম : রাজেন্দ্র প্রসাদ ভকত পিতার নাম: কেশব প্রসাদ ভকত বাড়ির নং : n0017 বয়স : 62 লিঙ্গ : পুরুষ	IER2419331 ফটো উপলব্ধ	299 নাম : সাহিল ভকত পিতার নাম: সঞ্জয় কুমার ভকত বাড়ির নং : n0026 বয়স : 25 লিঙ্গ : পুরুষ	IER2608149 ফটো উপলব্ধ	300 নাম : অজয় ভকত পিতার নাম: রাজেন্দ্র প্রসাদ ভকত বাড়ির নং : n0017 বয়স : 36 লিঙ্গ : পুরুষ	FQR2595114 ফটো উপলব্ধ

বিধানসভা নির্বাচনক্ষেত্রের নং, নাম : 294-মুরারই
ভাগ নং, নাম : 1-চাতরা

301 নাম : সুদীপ কুমার ভকত পিতার নাম: রমেশ চন্দ্র ভকত বাড়ির নং : n0200 বয়স : 28 লিঙ্গ : পুরুষ	IER2071603 ফটো উপলব্ধ	302 নাম : পায়েল ভকত স্বামীর নাম: জীতেন্দ্র ভকত বাড়ির নং : n0056 বয়স : 34 লিঙ্গ : মহিলা	IER1887991 ফটো উপলব্ধ	303 নাম : রীতাদেবী ভকত স্বামীর নাম: উত্তম কুমার ভকত বাড়ির নং : n0030 বয়স : 55 লিঙ্গ : মহিলা	WB/42/294/276270 ফটো উপলব্ধ
304 নাম : উত্তমকুমার ভকত পিতার নাম: দীনবন্ধু ভকত বাড়ির নং : n0030 বয়স : 61 লিঙ্গ : পুরুষ	WB/42/294/276152 ফটো উপলব্ধ	305 নাম : দেবরাজ ভকত পিতার নাম: মদন মোহন ভকত বাড়ির নং : n0028 বয়স : 31 লিঙ্গ : পুরুষ	IER1775907 ফটো উপলব্ধ	306 নাম : অজন্তা ভকত স্বামীর নাম: শ্যামসুন্দর ভকত বাড়ির নং : n0028 বয়স : 67 লিঙ্গ : মহিলা	WB/42/294/276430 ফটো উপলব্ধ
307 নাম : শ্যামসুন্দর ভকত পিতার নাম: বাসুদেব প্রসাদ ভকত বাড়ির নং : n0028 বয়স : 76 লিঙ্গ : পুরুষ	WB/42/294/276179 ফটো উপলব্ধ	308 নাম : রিংকি ভকত পিতার নাম: মদনমোহন ভকত বাড়ির নং : n0028 বয়স : 39 লিঙ্গ : মহিলা	FQR2503464 ফটো উপলব্ধ	309 নাম : শিখা ভকত স্বামীর নাম: মদনমোহন ভকত বাড়ির নং : n0028 বয়স : 65 লিঙ্গ : মহিলা	WB/42/294/276431 ফটো উপলব্ধ
310 নাম : মদনমোহন ভকত পিতার নাম: বাসুদেব ভকত বাড়ির নং : n0028 বয়স : 74 লিঙ্গ : পুরুষ	WB/42/294/276176 ফটো উপলব্ধ	311 নাম : টিনা ঘোষ স্বামীর নাম: হিরণময় ভকত বাড়ির নং : এন0028 বয়স : 24 লিঙ্গ : মহিলা	IER3047297 ফটো উপলব্ধ	312 নাম : সুজন ভকত পিতার নাম: সুনীল কুমার ভকত বাড়ির নং : n0026 বয়স : 41 লিঙ্গ : পুরুষ	FQR2068161 ফটো উপলব্ধ
313 নাম : পুনম ভকত স্বামীর নাম: সঞ্জয় ভকত বাড়ির নং : n0026 বয়স : 55 লিঙ্গ : মহিলা	FQR0532382 ফটো উপলব্ধ	314 নাম : অনন্যা ভকত স্বামীর নাম: সুনীল ভকত বাড়ির নং : n0026 বয়স : 61 লিঙ্গ : মহিলা	WB/42/294/276316 ফটো উপলব্ধ	315 নাম : সঞ্জয়কুমার ভকত পিতার নাম: শিউকুমার ভকত বাড়ির নং : n0026 বয়স : 61 লিঙ্গ : পুরুষ	WB/42/294/276226 ফটো উপলব্ধ
316 নাম : সুনীলকুমার ভকত পিতার নাম: শিউকুমার ভকত বাড়ির নং : n0026 বয়স : 65 লিঙ্গ : পুরুষ	WB/42/294/276315 ফটো উপলব্ধ	317 নাম : শকুন্তলা ভকত স্বামীর নাম: শিউকুমার ভকত বাড়ির নং : n0026 বয়স : 84 লিঙ্গ : মহিলা	WB/42/294/276427 ফটো উপলব্ধ	318 নাম : অর্ভিজিৎ ভকত পিতার নাম: সন্তোষ কুমার ভকত বাড়ির নং : n0025 বয়স : 35 লিঙ্গ : পুরুষ	IER1426113 ফটো উপলব্ধ
319 নাম : সুমন্ত কুমার ভকত পিতার নাম: সন্তোষ কুমার ভকত বাড়ির নং : n0025 বয়স : 41 লিঙ্গ : পুরুষ	FQR2068120 ফটো উপলব্ধ	320 নাম : প্রতিমা ভকত স্বামীর নাম: সন্তোষ কুমার ভকত বাড়ির নং : n0025 বয়স : 61 লিঙ্গ : মহিলা	WB/42/294/276188 ফটো উপলব্ধ	321 নাম : রমেশচন্দ্র ভকত পিতার নাম: মানিকচাঁদ রাম ভকত বাড়ির নং : n0025 বয়স : 61 লিঙ্গ : পুরুষ	WB/42/294/276224 ফটো উপলব্ধ
322 নাম : সুনীতা দেবী ভকত স্বামীর নাম: মানিকচাঁদ রাম ভকত বাড়ির নং : n0025 বয়স : 53 লিঙ্গ : মহিলা	WB/42/294/276190 ফটো উপলব্ধ	323 নাম : সুশান্ত মণ্ডল পিতার নাম: শিবকিংকর মণ্ডল বাড়ির নং : n0124 বয়স : 69 লিঙ্গ : পুরুষ	WB/42/294/276071 ফটো উপলব্ধ	324 নাম : ইন্দ্রনীল মণ্ডল পিতার নাম: সুশান্ত মণ্ডল বাড়ির নং : n0198 বয়স : 28 লিঙ্গ : পুরুষ	IER2071587 ফটো উপলব্ধ
325 নাম : মেঘনাথ কর্মকার পিতার নাম: বিশ্বনাথ কর্মকার বাড়ির নং : n0043 বয়স : 51 লিঙ্গ : পুরুষ	WB/42/294/276295 ফটো উপলব্ধ	326 নাম : নিলাঞ্জন মন্ডল পিতার নাম: নিত্য রঞ্জন মন্ডল বাড়ির নং : এন0029 বয়স : 24 লিঙ্গ : পুরুষ	IER2714707 ফটো উপলব্ধ	327 নাম : মীরা মন্ডল স্বামীর নাম: বিমান বিহারী মন্ডল বাড়ির নং : n0055 বয়স : 56 লিঙ্গ : মহিলা	IER3134715 ফটো উপলব্ধ
328 নাম : কৌশিক মন্ডল পিতার নাম: সত্য রঞ্জন মন্ডল বাড়ির নং : n0031 বয়স : 42 লিঙ্গ : পুরুষ	FQR2067288 ফটো উপলব্ধ	# 329 নাম : সত্যরঞ্জন মন্ডল পিতার নাম: নবকুমার মন্ডল বাড়ির নং : n0031 বয়স : 65 লিঙ্গ : পুরুষ	IER3143260 ফটো উপলব্ধ	330 নাম : স্বপ্না মন্ডল স্বামীর নাম: নিত্যরঞ্জন মন্ডল বাড়ির নং : n0029 বয়স : 58 লিঙ্গ : মহিলা	WB/42/294/276260 ফটো উপলব্ধ

বিধানসভা নির্বাচনক্ষেত্রের নং, নাম : 294-মুরারই
ভাগ নং, নাম : 1-চাত্রা

331	IER2419109	332	IER2714830	333	IER2419349
নাম : নিত্যরঞ্জন মন্ডল পিতার নাম: নব কুমার মন্ডল বাড়ির নং : n0029 বয়স : 71 লিঙ্গ : পুরুষ	ফটো উপলব্ধ	নাম : মিজানুর রহমান পিতার নাম: দীন মহম্মদ বাড়ির নং : এন0083 বয়স : 24 লিঙ্গ : পুরুষ	ফটো উপলব্ধ	নাম : স্বীন মহম্মদ পিতার নাম: আব্দুল ওহাব বাড়ির নং : n0083 বয়স : 53 লিঙ্গ : পুরুষ	ফটো উপলব্ধ
334	NUM2166015	335	IER2607703	336	FQR1363951
নাম : বনদীতা মহান্ত পিতার নাম: সব্যসাচী মোহন্ত বাড়ির নং : চত্রা বয়স : 27 লিঙ্গ : মহিলা	ফটো উপলব্ধ	নাম : যোগেশ গুপ্তা পিতার নাম: সতীশ প্রসদ গুপ্তা বাড়ির নং : N0104 বয়স : 25 লিঙ্গ : পুরুষ	ফটো উপলব্ধ	নাম : মহম্মদ মহিউদ্দিন পিতার নাম: আব্দুল জাক্বার বাড়ির নং : n0125 বয়স : 67 লিঙ্গ : পুরুষ	ফটো উপলব্ধ
337	FQR1363969	338	IER1982040	339	IER2818706
নাম : খোদেজা খাতুন স্বামীর নাম: মহম্মদ মহিউদ্দিন বাড়ির নং : n0125 বয়স : 54 লিঙ্গ : মহিলা	ফটো উপলব্ধ	নাম : শবনম মুস্তারী পিতার নাম: মহম্মদ মহিউদ্দিন বাড়ির নং : n0125 বয়স : 29 লিঙ্গ : মহিলা	ফটো উপলব্ধ	নাম : রিজওয়ানা আক্তারী পিতার নাম: মহঃ মহিউদ্দিন বাড়ির নং : এন0125 বয়স : 23 লিঙ্গ : মহিলা	ফটো উপলব্ধ
340	IER1776178	341	FQR2291599	342	FQR2291581
নাম : শিবানী মাল পিতার নাম: মজনু মাল বাড়ির নং : n0186 বয়স : 54 লিঙ্গ : মহিলা	ফটো উপলব্ধ	নাম : রেখাদাসী মাল স্বামীর নাম: রাখাল চন্দ্র মাল বাড়ির নং : n0077 বয়স : 61 লিঙ্গ : মহিলা	ফটো উপলব্ধ	নাম : রাখাল চন্দ্র মাল পিতার নাম: হরেন্দ্র চন্দ্র মাল বাড়ির নং : n0076 বয়স : 61 লিঙ্গ : পুরুষ	ফটো উপলব্ধ
343	IER2714376	344	IER1510320	345	IER2140101
নাম : লুসি দলুই মাল স্বামীর নাম: অপূর্ব মাল বাড়ির নং : এন0076 বয়স : 34 লিঙ্গ : মহিলা	ফটো উপলব্ধ	নাম : অপূর্ব মাল পিতার নাম: রাখাল চন্দ্র মাল বাড়ির নং : n0076 বয়স : 33 লিঙ্গ : পুরুষ	ফটো উপলব্ধ	নাম : মৌমিতা মাল পিতার নাম: নিখিল কুমার মাল বাড়ির নং : N0054 বয়স : 27 লিঙ্গ : মহিলা	ফটো উপলব্ধ
346	IER1426121	347	IER2071629	348	WB/42/294/276277
নাম : শ্রীমন্ত মাহারা পিতার নাম: নয়ম মাহারা বাড়ির নং : n0051 বয়স : 35 লিঙ্গ : পুরুষ	ফটো উপলব্ধ	নাম : মলয় মাহারা পিতার নাম: মানব মাহারা বাড়ির নং : n0202 বয়স : 29 লিঙ্গ : পুরুষ	ফটো উপলব্ধ	নাম : কবিতা মাহারা স্বামীর নাম: মানব মাহারা বাড়ির নং : n0051 বয়স : 49 লিঙ্গ : মহিলা	ফটো উপলব্ধ
349	WB/42/294/276327	350	WB/42/294/276278	351	IER2242006
নাম : মানব মাহারা পিতার নাম: বৃধু মাহারা বাড়ির নং : n0051 বয়স : 54 লিঙ্গ : পুরুষ	ফটো উপলব্ধ	নাম : মায়ী মাহারা স্বামীর নাম: বৃধু মাহারা বাড়ির নং : n0051 বয়স : 71 লিঙ্গ : মহিলা	ফটো উপলব্ধ	নাম : পায়োল রজক পিতার নাম: মিলন রজক বাড়ির নং : এন0092 বয়স : 26 লিঙ্গ : মহিলা	ফটো উপলব্ধ
352	IER1783331	353	IER1510346	354	IER2241974
নাম : আদরী রবিদাস স্বামীর নাম: রাজেশ রবিদাস বাড়ির নং : চত্রা বয়স : 32 লিঙ্গ : মহিলা	ফটো উপলব্ধ	নাম : অনিমা রায়(মন্ডল) স্বামীর নাম: কৌশিক মন্ডল বাড়ির নং : n0087 বয়স : 44 লিঙ্গ : মহিলা	ফটো উপলব্ধ	নাম : অহেদ রেজা পিতার নাম: মহঃ আলি রেজা বাড়ির নং : হু বয়স : 26 লিঙ্গ : পুরুষ	ফটো উপলব্ধ
355	IER2241917	356	IER2242063	357	IER2241826
নাম : অনিমা লেট স্বামীর নাম: জয়দেব লেট বাড়ির নং : হু বয়স : 27 লিঙ্গ : মহিলা	ফটো উপলব্ধ	নাম : বৈশাখী লেট স্বামীর নাম: রাজু লেট বাড়ির নং : N013 বয়স : 34 লিঙ্গ : মহিলা	ফটো উপলব্ধ	নাম : আশীষ শর্মা পিতার নাম: জম্বু শর্মা বাড়ির নং : এন0095 বয়স : 28 লিঙ্গ : পুরুষ	ফটো উপলব্ধ
358	IER1981943	359	FQR2067395	360	FQR1411925
নাম : নিশা শর্মা স্বামীর নাম: মুকেশ শর্মা বাড়ির নং : n0014 বয়স : 31 লিঙ্গ : মহিলা	ফটো উপলব্ধ	নাম : সঙ্গীতা শর্মা স্বামীর নাম: ধর্মেন্দ্র শর্মা বাড়ির নং : n0014 বয়স : 45 লিঙ্গ : মহিলা	ফটো উপলব্ধ	নাম : মুকেশ শর্মা পিতার নাম: সরযু শর্মা বাড়ির নং : n0014 বয়স : 44 লিঙ্গ : পুরুষ	ফটো উপলব্ধ

361 নাম : ধর্মেন্দ্রে শর্মা পিতার নাম: সরযুগ শর্মা বাড়ির নং : n0014 বয়স : 56 লিঙ্গ : পুরুষ	WB/42/294/276272	# 362 নাম : মিনা শর্মা স্বামীর নাম: পরমানন্দ শর্মা বাড়ির নং : n0014 বয়স : 56 লিঙ্গ : মহিলা	IER3143096	363 নাম : পরমানন্দ শর্মা পিতার নাম: সরযুগ প্রসাদ শর্মা বাড়ির নং : n0014 বয়স : 70 লিঙ্গ : পুরুষ	IER3120615
364 নাম : শ্যাম সুন্দর শর্মা পিতার নাম: নারায়ণ শর্মা বাড়ির নং : ন্দু বয়স : 26 লিঙ্গ : পুরুষ	IER2608479	365 নাম : দেবাশিস শর্মা পিতার নাম: জম্মু শর্মা বাড়ির নং : চাতরা বয়স : 22 লিঙ্গ : পুরুষ	IER2930675	366 নাম : নিলেশ শর্মা পিতার নাম: ধর্মেন্দ্রে শর্মা বাড়ির নং : এন0014 বয়স : 23 লিঙ্গ : পুরুষ	IER2818599
367 নাম : জ্যোতি শর্মা পিতার নাম: পরমানন্দ শর্মা বাড়ির নং : n0014 বয়স : 33 লিঙ্গ : পুরুষ	IER1510312	368 নাম : অমীউল শেখ পিতার নাম: নুর মহম্মদ খান বাড়ির নং : চতরা বয়স : 58 লিঙ্গ : পুরুষ	KWC2982882	369 নাম : মান্দি সরকার দাস স্বামীর নাম: সোমনাথ দাস বাড়ির নং : N00118 বয়স : 28 লিঙ্গ : মহিলা	IER2140135
370 নাম : সাহিনা সুলতানা পিতার নাম: সামঙ্গল হোদা বাড়ির নং : N0162 বয়স : 29 লিঙ্গ : মহিলা	IER2194215	371 নাম : রাসিদা সুলতানা পিতার নাম: মোহাম্মদ রফিক বাড়ির নং : চতরা বয়স : 30 লিঙ্গ : মহিলা	YDA1911254	372 নাম : নাজমা সুলতানা পিতার নাম: সামসুজ্জামান বাড়ির নং : n0067 বয়স : 32 লিঙ্গ : মহিলা	IER1775949
373 নাম : সামিমা সুলতানা পিতার নাম: সামসুজ্জামান বাড়ির নং : n0067 বয়স : 31 লিঙ্গ : মহিলা	IER1775956	374 নাম : নিতু হালুয়াই পিতার নাম: তাপস হালুয়াই বাড়ির নং : এন0004 বয়স : 24 লিঙ্গ : মহিলা	IER2714848	375 নাম : মনোজ কুমার হালুয়াই পিতার নাম: দেবী প্রসাদ হালুয়াই বাড়ির নং : n0004 বয়স : 50 লিঙ্গ : পুরুষ	FQR1412394
376 নাম : সরস্বতী হালুয়াই স্বামীর নাম: মনোজ কুমার হালুয়াই বাড়ির নং : n0004 বয়স : 43 লিঙ্গ : মহিলা	IER1301480	377 নাম : রিমা হালুয়াই স্বামীর নাম: তাপস কুমার হালুয়াই বাড়ির নং : n0004 বয়স : 48 লিঙ্গ : মহিলা	FQR2498897	378 নাম : সুলেখা সাও স্বামীর নাম: অর্জুন সাও বাড়ির নং : n0004 বয়স : 62 লিঙ্গ : মহিলা	FQR2595171
379 নাম : দীপা হালুয়াই পিতার নাম: বীরেন হালুয়াই বাড়ির নং : n0004 বয়স : 54 লিঙ্গ : মহিলা	WB/42/294/276285	380 নাম : তাপস কুমার হালুয়াই পিতার নাম: দেবী প্রসাদ হালুয়াই বাড়ির নং : n0004 বয়স : 54 লিঙ্গ : পুরুষ	IER2419448	381 নাম : বীরেন হালুয়াই পিতার নাম: দেবী প্রসাদ হালুয়াই বাড়ির নং : n0004 বয়স : 61 লিঙ্গ : পুরুষ	IER2419455
382 নাম : সাইদুল সাফেন পিতার নাম: হাসিম সেখ বাড়ির নং : n0188 বয়স : 61 লিঙ্গ : পুরুষ	IER1888007	383 নাম : রেবেকা সুলতানা পিতার নাম: সাইদুল সাফেন বাড়ির নং : n0188 বয়স : 29 লিঙ্গ : মহিলা	IER1981877	384 নাম : গোলাম সারোয়ার পিতার নাম: গোলাম মস্তফা বাড়ির নং : n0193 বয়স : 54 লিঙ্গ : পুরুষ	IER1981984
385 নাম : গোলাম তোহিদ পিতার নাম: গোলাম সারোয়ার বাড়ির নং : N0193 বয়স : 25 লিঙ্গ : পুরুষ	IER2607778	386 নাম : সঞ্জীব সাহা পিতার নাম: বঙ্কিম চন্দ্র সাহা বাড়ির নং : এন0097 বয়স : 22 লিঙ্গ : পুরুষ	IER2930626	387 নাম : সেইদ আনোয়ার পিতার নাম: ইকিয়াস সেখ বাড়ির নং : এন0016 বয়স : 22 লিঙ্গ : পুরুষ	IER2930667
388 নাম : আশুতোষ সাহা পিতার নাম: মহাদেব সাহা বাড়ির নং : n0009 বয়স : 67 লিঙ্গ : পুরুষ	FQR1363480	389 নাম : অনুষ্ঠা সাহা পিতার নাম: পার্বতী সাহা বাড়ির নং : চাতরা বয়স : 22 লিঙ্গ : মহিলা	IER2930618	390 নাম : সুমি সাহা স্বামীর নাম: উত্তম কুমার সাহা বাড়ির নং : n0232 বয়স : 32 লিঙ্গ : মহিলা	IER2116440

বিধানসভা নির্বাচনক্ষেত্রের নং, নাম : 294-মুরারই
ভাগ নং, নাম : 1-চাতরা

391	WB/42/294/279663	ফটো উপলব্ধ	392	FQR2595528	ফটো উপলব্ধ	393	JDW2562312	ফটো উপলব্ধ
নাম : অসিত কুমার দাস পিতার নাম: অবনী কুমার দাস বাড়ির নং : এন0037 বয়স : 52 লিঙ্গ : পুরুষ			নাম : রানী দাস স্বামীর নাম: অসিত কুমার দাস বাড়ির নং : এন0037 বয়স : 42 লিঙ্গ : মহিলা			নাম : ইলিয়াস সেখ পিতার নাম: আমির সেখ বাড়ির নং : এন0009 বয়স : 48 লিঙ্গ : পুরুষ		
394	IER2930584	ফটো উপলব্ধ	395	IER2930592	ফটো উপলব্ধ	396	IER2818482	ফটো উপলব্ধ
নাম : শুভজীত সাহা পিতার নাম: বিমল সাহা বাড়ির নং : এন0037 বয়স : 23 লিঙ্গ : পুরুষ			নাম : অভিজীত সাহা পিতার নাম: বিমল সাহা বাড়ির নং : এন0037 বয়স : 23 লিঙ্গ : পুরুষ			নাম : সাহানা সুলতানা পিতার নাম: আমির সেখ বাড়ির নং : এন0015 বয়স : 24 লিঙ্গ : মহিলা		
397	KWC2731784	ফটো উপলব্ধ	398	IER2714368	ফটো উপলব্ধ	399	IER2714426	ফটো উপলব্ধ
নাম : রেহেনা খাতুন স্বামীর নাম: আমির সেখ বাড়ির নং : এন0015 বয়স : 50 লিঙ্গ : মহিলা			নাম : প্রতীক্ষা সাহা পিতার নাম: পার্বতী সাহা বাড়ির নং : এন0010 বয়স : 24 লিঙ্গ : মহিলা			নাম : আনন্দ কুমার সাহা পিতার নাম: দুর্গা চরণ সাহা বাড়ির নং : এন0012 বয়স : 71 লিঙ্গ : পুরুষ		
400	IER1887926	ফটো উপলব্ধ	401	FQR2498871	ফটো উপলব্ধ	402	WB/42/294/273374	ফটো উপলব্ধ
নাম : তনয় সাহা পিতার নাম: রাম রঞ্জন সাহা বাড়ির নং : n0062 বয়স : 30 লিঙ্গ : পুরুষ			নাম : রাজশ্রী সাহা পিতার নাম: রাম রঞ্জন সাহা বাড়ির নং : n0062 বয়স : 38 লিঙ্গ : মহিলা			নাম : মমতা রাণী সাহা স্বামীর নাম: রামরঞ্জন সাহা বাড়ির নং : n0062 বয়স : 56 লিঙ্গ : মহিলা		
403	WB/42/294/273104	ফটো উপলব্ধ	404	WB/42/294/276375	ফটো উপলব্ধ	405	FQR2395515	ফটো উপলব্ধ
নাম : রামরঞ্জন সাহা পিতার নাম: রাধাগোবিন্দ সাহা বাড়ির নং : n0062 বয়স : 66 লিঙ্গ : পুরুষ			নাম : সুরেশ সাহা পিতার নাম: পঞ্চানন সাহা বাড়ির নং : n0037 বয়স : 57 লিঙ্গ : পুরুষ			নাম : ডলি সাহা স্বামীর নাম: বিমল সাহা বাড়ির নং : n0037 বয়স : 48 লিঙ্গ : মহিলা		
406	WB/42/294/276329	ফটো উপলব্ধ	407	WB/42/294/276163	ফটো উপলব্ধ	408	IER1776046	ফটো উপলব্ধ
নাম : বিমল সাহা পিতার নাম: পঞ্চানন সাহা বাড়ির নং : n0037 বয়স : 62 লিঙ্গ : পুরুষ			নাম : কম্পনা সাহা পিতার নাম: উমাপতি সাহা বাড়ির নং : n0015 বয়স : 52 লিঙ্গ : মহিলা			নাম : সঞ্জিতা সাহা স্বামীর নাম: ভজকৃষ্ণ সাহা বাড়ির নং : n0015 বয়স : 49 লিঙ্গ : মহিলা		
409	WB/42/294/276069	ফটো উপলব্ধ	410	FQR2067411	ফটো উপলব্ধ	411	WB/42/294/276454	ফটো উপলব্ধ
নাম : ভজকৃষ্ণ সাহা পিতার নাম: উমাপতি সাহা বাড়ির নং : n0015 বয়স : 57 লিঙ্গ : পুরুষ			নাম : রাজীব সাহা পিতার নাম: আনন্দ সাহা বাড়ির নং : n0012 বয়স : 43 লিঙ্গ : পুরুষ			নাম : শিখা সাহা স্বামীর নাম: আনন্দ সাহা বাড়ির নং : n0012 বয়স : 61 লিঙ্গ : মহিলা		
412	FQR1412527	ফটো উপলব্ধ	413	WB/42/294/276017	ফটো উপলব্ধ	414	WB/42/294/276368	ফটো উপলব্ধ
নাম : কৃষ্ণান সাহা পিতার নাম: বামদেব সাহা বাড়ির নং : n0011 বয়স : 45 লিঙ্গ : পুরুষ			নাম : সান্তনু সাহা পিতার নাম: বামদেব সাহা বাড়ির নং : n0011 বয়স : 50 লিঙ্গ : পুরুষ			নাম : কৃষ্ণা সাহা স্বামীর নাম: বামদেব সাহা বাড়ির নং : n0011 বয়স : 73 লিঙ্গ : মহিলা		
415	FQR2067486	ফটো উপলব্ধ	416	FQR2067460	ফটো উপলব্ধ	417	WB/42/294/276332	ফটো উপলব্ধ
নাম : সীমা সাহা স্বামীর নাম: বঙ্কিম চন্দ্র সাহা বাড়ির নং : n0010 বয়স : 43 লিঙ্গ : মহিলা			নাম : জয়ন্তী সাহা স্বামীর নাম: পার্বতী সাহা বাড়ির নং : n0010 বয়স : 43 লিঙ্গ : মহিলা			নাম : পার্বতী সাহা পিতার নাম: দিবাকর সাহা বাড়ির নং : n0010 বয়স : 50 লিঙ্গ : পুরুষ		
418	WB/42/294/276177	ফটো উপলব্ধ	419	WB/42/294/276435	ফটো উপলব্ধ	420	IER3034303	ফটো উপলব্ধ
নাম : বঙ্কিমচন্দ্র সাহা পিতার নাম: দিবাকর সাহা বাড়ির নং : n0010 বয়স : 55 লিঙ্গ : পুরুষ			নাম : গুরুদাস সাহা পিতার নাম: মহাদেব সাহা বাড়ির নং : n0009 বয়স : 54 লিঙ্গ : পুরুষ			নাম : প্রতিমা সাহা স্বামীর নাম: মনোরঞ্জন সাহা বাড়ির নং : n0009 বয়স : 54 লিঙ্গ : মহিলা		

421	FQR2067437	422	WB/42/294/276367	423	IER2714657
নাম : উওম কুমার সাহা পিতার নাম: আশুতোষ সাহা বাড়ির নং : n0009 বয়স : 42 লিঙ্গ : পুরুষ	ফটো উপলব্ধ	নাম : স্বান্তনা সাহা স্বামীর নাম: আশুতোষ সাহা বাড়ির নং : n0009 বয়স : 61 লিঙ্গ : মহিলা	ফটো উপলব্ধ	নাম : অদিতা সাহা স্বামীর নাম: রতন কুমার সাহা বাড়ির নং : এন0099 বয়স : 32 লিঙ্গ : মহিলা	ফটো উপলব্ধ
424	IER2241875	425	IER2140259	426	IER2608446
নাম : জয়দেব সাহা পিতার নাম: মনোরঞ্জন সাহা বাড়ির নং : এন0009 বয়স : 26 লিঙ্গ : পুরুষ	ফটো উপলব্ধ	নাম : ইতি সিংহ রায় পিতার নাম: গৌতম সিংহ রায় বাড়ির নং : N0057 বয়স : 27 লিঙ্গ : মহিলা	ফটো উপলব্ধ	নাম : নূরবান খাতুন স্বামীর নাম: মহঃ ইমতিয়াজ হাসান বাড়ির নং : N0057 বয়স : 26 লিঙ্গ : মহিলা	ফটো উপলব্ধ
427	FQR2067502	428	FQR2067494	429	IER1981927
নাম : ইলা সিংহরায় স্বামীর নাম: গৌতম সিংহরায় বাড়ির নং : n0057 বয়স : 49 লিঙ্গ : মহিলা	ফটো উপলব্ধ	নাম : গৌতম সিংহরায় পিতার নাম: উপেন্দ্র সিংহরায় বাড়ির নং : n0057 বয়স : 57 লিঙ্গ : পুরুষ	ফটো উপলব্ধ	নাম : মহঃ ইমতিয়াজ হাসান পিতার নাম: মহঃ রাসিদুল হাসান বাড়ির নং : n0057 বয়স : 29 লিঙ্গ : পুরুষ	ফটো উপলব্ধ
430	IER1981869	431	FQR0532960	432	IER2071777
নাম : আব্দুস সবুর সেখ পিতার নাম: মহঃ ইদরিস সেখ বাড়ির নং : n0179 বয়স : 29 লিঙ্গ : পুরুষ	ফটো উপলব্ধ	নাম : সাহেবশ্বেশা স্বামীর নাম: আনোয়ার সেখ বাড়ির নং : n0065 বয়স : 64 লিঙ্গ : মহিলা	ফটো উপলব্ধ	নাম : রাজু সেখ পিতার নাম: হাসিবুল সেখ বাড়ির নং : n0217 বয়স : 28 লিঙ্গ : পুরুষ	ফটো উপলব্ধ
433	IER2241891	434	IER2608198	435	IER2607497
নাম : রাজিব সেখ পিতার নাম: মুক্তার সেখ বাড়ির নং : এন0106 বয়স : 26 লিঙ্গ : পুরুষ	ফটো উপলব্ধ	নাম : আতাহার সেখ পিতার নাম: লোকমান সেখ বাড়ির নং : হু বয়স : 61 লিঙ্গ : পুরুষ	ফটো উপলব্ধ	নাম : রহিত সেখ পিতার নাম: শেখ আলম সেখ বাড়ির নং : N0154 বয়স : 26 লিঙ্গ : পুরুষ	ফটো উপলব্ধ
436	IER2608362	437	IER2818623	438	IER2818672
নাম : ইনসান সেখ পিতার নাম: দিদার সেখ বাড়ির নং : হু বয়স : 25 লিঙ্গ : পুরুষ	ফটো উপলব্ধ	নাম : রহমান সেখ পিতার নাম: ফারুক সেখ বাড়ির নং : এন0172 বয়স : 23 লিঙ্গ : পুরুষ	ফটো উপলব্ধ	নাম : দেবাশিষ মাহারা পিতার নাম: প্রহ্লাদ মাহারা বাড়ির নং : এন0107 বয়স : 23 লিঙ্গ : পুরুষ	ফটো উপলব্ধ
439	IER2930717	440	IER2930733	441	IER2818748
নাম : নাইস খাতুন স্বামীর নাম: আসরাফুল সেখ বাড়ির নং : চাতরা বয়স : 22 লিঙ্গ : মহিলা	ফটো উপলব্ধ	নাম : জরিন খাতুন স্বামীর নাম: ইনসান সেখ বাড়ির নং : চাতরা বয়স : 22 লিঙ্গ : মহিলা	ফটো উপলব্ধ	নাম : সোহিত সেখ পিতার নাম: শেখ আলম সেখ বাড়ির নং : এন0154 বয়স : 23 লিঙ্গ : পুরুষ	ফটো উপলব্ধ
442	IER2605384	443	IER1335330	444	FQR2067528
নাম : সাহিল সেখ পিতার নাম: রাজু সেখ বাড়ির নং : এন1021 বয়স : 25 লিঙ্গ : পুরুষ	ফটো উপলব্ধ	নাম : লুডু সেখ পিতার নাম: ফুরকান সেখ বাড়ির নং : n0262 বয়স : 37 লিঙ্গ : মহিলা	ফটো উপলব্ধ	নাম : আজনবী সেখ পিতার নাম: আলতাফুর সেখ বাড়ির নং : n0068 বয়স : 51 লিঙ্গ : পুরুষ	ফটো উপলব্ধ
445	IER2140150	446	IER2190411	447	FQR2498848
নাম : ইসরাফিল সেখ পিতার নাম: দিলদার সেখ বাড়ির নং : N0152 বয়স : 27 লিঙ্গ : পুরুষ	ফটো উপলব্ধ	নাম : রফিক সেখ পিতার নাম: ইউনুস সেখ বাড়ির নং : N0156 বয়স : 42 লিঙ্গ : পুরুষ	ফটো উপলব্ধ	নাম : মহঃ আজিজ পিতার নাম: আনোয়ার সেখ বাড়ির নং : n0065 বয়স : 39 লিঙ্গ : পুরুষ	ফটো উপলব্ধ
448	IER2417236	449	FQR2069334	450	IER2607968
নাম : রাজু সেখ পিতার নাম: জাফর সেখ বাড়ির নং : এন0121 বয়স : 47 লিঙ্গ : পুরুষ	ফটো উপলব্ধ	নাম : মুরসেনা বিবি স্বামীর নাম: রাজু সেখ বাড়ির নং : এন0121 বয়স : 43 লিঙ্গ : মহিলা	ফটো উপলব্ধ	নাম : রিয়াজুল সেখ পিতার নাম: নাশিবুল সেখ বাড়ির নং : N005 বয়স : 25 লিঙ্গ : পুরুষ	ফটো উপলব্ধ

বিধানসভা নির্বাচনক্ষেত্রের নং, নাম : 294-মুরারই
ভাগ নং, নাম : 1-চাতরা

451	FQR0532952	452	IER1776103	453	IER2241909
নাম : আনোয়ার সেখ পিতার নাম: জাইফোর সেখ বাড়ির নং : n0065 বয়স : 71 লিঙ্গ : পুরুষ	ফটো উপলব্ধ	নাম : ইদরিস সেখ পিতার নাম: হাসিদ আলি বাড়ির নং : n0179 বয়স : 56 লিঙ্গ : পুরুষ	ফটো উপলব্ধ	নাম : নসিদুল সেখ মায়ের নাম: অখলেমা বিবি বাড়ির নং : এন0151 বয়স : 26 লিঙ্গ : পুরুষ	ফটো উপলব্ধ
454	IER2930691	455	IER2239457	456	IER2607695
নাম : ইমান সেখ মায়ের নাম: জুলেখা বিবি বাড়ির নং : এন0089 বয়স : 23 লিঙ্গ : পুরুষ	ফটো উপলব্ধ	নাম : আজিম সেখ পিতার নাম: হালিম সেখ বাড়ির নং : চতরা বয়স : 51 লিঙ্গ : পুরুষ	ফটো উপলব্ধ	নাম : আসরাফুল সেখ পিতার নাম: আজনবী সেখ বাড়ির নং : N0068 বয়স : 25 লিঙ্গ : পুরুষ	ফটো উপলব্ধ
457	IER2780971	458	IER1887934	459	IER1636182
নাম : রীনাদেবী সেনগুপ্ত স্বামীর নাম: শুভেনজিৎ সেন গুপ্ত বাড়ির নং : n0016 বয়স : 50 লিঙ্গ : মহিলা	ফটো উপলব্ধ	নাম : ইন্দ্রজিৎ সেনগুপ্ত পিতার নাম: প্রকাশ সেনগুপ্ত বাড়ির নং : n0018 বয়স : 30 লিঙ্গ : পুরুষ	ফটো উপলব্ধ	নাম : জয়শ্রী হালদার পিতার নাম: প্রকাশ হালদার বাড়ির নং : n0018 বয়স : 32 লিঙ্গ : মহিলা	ফটো উপলব্ধ
460	FQR2595155	461	WB/42/294/276264	462	IER2777993
নাম : চিরঞ্জিত সেনগুপ্ত পিতার নাম: প্রকাশ সেনগুপ্ত বাড়ির নং : n0018 বয়স : 37 লিঙ্গ : পুরুষ	ফটো উপলব্ধ	নাম : করবী সেনগুপ্ত স্বামীর নাম: প্রকাশ সেনগুপ্ত বাড়ির নং : n0018 বয়স : 57 লিঙ্গ : মহিলা	ফটো উপলব্ধ	নাম : প্রকাশ সেনগুপ্ত পিতার নাম: রবীন্দ্র কুমার সেনগুপ্ত বাড়ির নং : n0018 বয়স : 68 লিঙ্গ : পুরুষ	ফটো উপলব্ধ
463	IER2418945	464	IER1636174	465	IER2608222
নাম : শুভেনজিৎ সেনগুপ্ত পিতার নাম: অশোক কুমার সেনগুপ্ত বাড়ির নং : n0018 বয়স : 52 লিঙ্গ : পুরুষ	ফটো উপলব্ধ	নাম : নারায়ন চন্দ্র হালদার পিতার নাম: বিকাশ চন্দ্র হালদার বাড়ির নং : n0018 বয়স : 32 লিঙ্গ : পুরুষ	ফটো উপলব্ধ	নাম : সুখময় সেনগুপ্ত পিতার নাম: শুভেনজিৎ সেনগুপ্ত বাড়ির নং : N0018 বয়স : 25 লিঙ্গ : পুরুষ	ফটো উপলব্ধ
466	FQR2503381	467	WB/42/294/276211	468	FQR2067536
নাম : প্রিতম হালদার পিতার নাম: উত্তম হালদার বাড়ির নং : n0045 বয়স : 38 লিঙ্গ : পুরুষ	ফটো উপলব্ধ	নাম : মালা হালদার স্বামীর নাম: প্রকাশ হালদার বাড়ির নং : n0045 বয়স : 52 লিঙ্গ : মহিলা	ফটো উপলব্ধ	নাম : রাহুল হালদার পিতার নাম: গৌতম চন্দ্র হালদার বাড়ির নং : n0045 বয়স : 41 লিঙ্গ : পুরুষ	ফটো উপলব্ধ
469	WB/42/294/276202	470	FQR2646644	471	WB/42/294/276209
নাম : মাপুরী হালদার স্বামীর নাম: গৌতম হালদার বাড়ির নং : n0045 বয়স : 65 লিঙ্গ : মহিলা	ফটো উপলব্ধ	নাম : আরতী দত্ত স্বামীর নাম: প্রফুল্ল দত্ত বাড়ির নং : n0045 বয়স : 64 লিঙ্গ : মহিলা	ফটো উপলব্ধ	নাম : প্রকাশচন্দ্র হালদার পিতার নাম: গৌরচন্দ্র হালদার বাড়ির নং : n0045 বয়স : 62 লিঙ্গ : পুরুষ	ফটো উপলব্ধ
472	WB/42/294/276204	473	FQR1764869	474	IER2930600
নাম : বিকাশ হালদার পিতার নাম: গৌরচন্দ্র হালদার বাড়ির নং : n0045 বয়স : 62 লিঙ্গ : পুরুষ	ফটো উপলব্ধ	নাম : রাখী হালদার স্বামীর নাম: বিকাশ হালদার বাড়ির নং : n0045 বয়স : 53 লিঙ্গ : মহিলা	ফটো উপলব্ধ	নাম : শ্রেয়শ্রী হালদার পিতার নাম: বিকাশ চন্দ্র হালদার বাড়ির নং : এন0045 বয়স : 22 লিঙ্গ : মহিলা	ফটো উপলব্ধ
475	WB/42/294/276203	476	IER3105095	477	WB/42/294/276208
নাম : স্বপ্না হালদার স্বামীর নাম: উত্তম হালদার বাড়ির নং : n0045 বয়স : 60 লিঙ্গ : মহিলা	ফটো উপলব্ধ	নাম : উত্তমচন্দ্র হালদার পিতার নাম: গৌরচন্দ্র হালদার বাড়ির নং : n0045 বয়স : 68 লিঙ্গ : পুরুষ	ফটো উপলব্ধ	নাম : গৌতমচন্দ্র হালদার পিতার নাম: গৌরচন্দ্র হালদার বাড়ির নং : n0045 বয়স : 71 লিঙ্গ : পুরুষ	ফটো উপলব্ধ
478	WB/42/294/276201	479	IER1981901	480	IER2241834
নাম : বানীরানী হালদার স্বামীর নাম: গৌরচন্দ্র হালদার বাড়ির নং : n0045 বয়স : 89 লিঙ্গ : মহিলা	ফটো উপলব্ধ	নাম : পূজা হালুয়াই স্বামীর নাম: রাজু কুমার হালুয়াই বাড়ির নং : n0003 বয়স : 37 লিঙ্গ : মহিলা	ফটো উপলব্ধ	নাম : অমিসা গুপ্তা পিতার নাম: প্রদীপ গুপ্তা বাড়ির নং : এন0020 বয়স : 26 লিঙ্গ : মহিলা	ফটো উপলব্ধ

বিধানসভা নির্বাচনক্ষেত্রের নং, নাম : 294-মুরারই
ভাগ নং, নাম : 1-চাতরা

481 নাম : সাধনা গুপ্তা স্বামীর নাম: গোপী গুপ্তা বাড়ির নং : এন0020 বয়স : 30 লিঙ্গ : মহিলা	IER2945970 ফটো উপলব্ধ	482 নাম : অশোককুমার হালুয়াই পিতার নাম: হীরালাল হালুয়াই বাড়ির নং : n0020 বয়স : 63 লিঙ্গ : পুরুষ	WB/42/294/276475 ফটো উপলব্ধ	483 নাম : সুভাস হালুয়াই পিতার নাম: লালুপ্রসাদ হালুয়াই বাড়ির নং : n0002 বয়স : 47 লিঙ্গ : পুরুষ	FQR1363506 ফটো উপলব্ধ
484 নাম : পিকি হালুয়াই স্বামীর নাম: সুভাস হালুয়াই বাড়ির নং : n0002 বয়স : 39 লিঙ্গ : মহিলা	FQR2595189 ফটো উপলব্ধ	485 নাম : রাজ কুমার হালুয়াই পিতার নাম: জগদীশ হালুয়াই বাড়ির নং : n0003 বয়স : 46 লিঙ্গ : পুরুষ	FQR2067569 ফটো উপলব্ধ	# 486 নাম : নূর আলম সেখ পিতার নাম: মুনুয়ার সেখ বাড়ির নং : এন0020 বয়স : 32 লিঙ্গ : পুরুষ	YDA1954296 ফটো উপলব্ধ
487 নাম : মুনুয়ার সেখ পিতার নাম: দীন মহম্মদ সেখ বাড়ির নং : এন0020 বয়স : 58 লিঙ্গ : পুরুষ	YDA2175362 ফটো উপলব্ধ	488 নাম : কার্তিক হালুয়াই পিতার নাম: গঙ্গাপ্রসাদ হালুয়াই বাড়ির নং : n0002 বয়স : 57 লিঙ্গ : পুরুষ	IER2749802 ফটো উপলব্ধ	489 নাম : রকি গুপ্তা পিতার নাম: কিশোর কুমার গুপ্তা বাড়ির নং : n0020 বয়স : 28 লিঙ্গ : পুরুষ	IER1775931 ফটো উপলব্ধ
490 নাম : রঞ্জনা হালুয়াই স্বামীর নাম: প্রদীপকুমার হালুয়াই বাড়ির নং : n0020 বয়স : 47 লিঙ্গ : মহিলা	FQR2067544 ফটো উপলব্ধ	491 নাম : কিশোর কুমার গুপ্তা পিতার নাম: হীরালাল গুপ্তা বাড়ির নং : n0020 বয়স : 59 লিঙ্গ : পুরুষ	FQR1364231 ফটো উপলব্ধ	492 নাম : পার্বতীদেবী হালুয়াই স্বামীর নাম: অশোক কুমার হালুয়াই বাড়ির নং : n0020 বয়স : 59 লিঙ্গ : মহিলা	WB/42/294/276466 ফটো উপলব্ধ
493 নাম : চন্দ্রশেখর গুপ্তা পিতার নাম: বিরেন গুপ্তা বাড়ির নং : n0020 বয়স : 46 লিঙ্গ : পুরুষ	FQR2067551 ফটো উপলব্ধ	494 নাম : ছোটু গুপ্তা পিতার নাম: বিরেন গুপ্তা বাড়ির নং : n0020 বয়স : 36 লিঙ্গ : পুরুষ	IER1776079 ফটো উপলব্ধ	495 নাম : গোপী গুপ্তা মায়ের নাম: কৌশলা দেবী হালুয়াই বাড়ির নং : n0020 বয়স : 37 লিঙ্গ : পুরুষ	FQR2595163 ফটো উপলব্ধ
496 নাম : অঞ্জুদেবী গুপ্তা স্বামীর নাম: কিশোর কুমার গুপ্তা বাড়ির নং : n0020 বয়স : 55 লিঙ্গ : মহিলা	FQR1364249 ফটো উপলব্ধ	497 নাম : জ্যাকি গুপ্তা পিতার নাম: আশোক গুপ্তা বাড়ির নং : n0020 বয়স : 40 লিঙ্গ : পুরুষ	FQR2498921 ফটো উপলব্ধ	498 নাম : মহঃ নূরুল ইসলাম পিতার নাম: ফজলে করিম বাড়ির নং : এন0002 বয়স : 24 লিঙ্গ : পুরুষ	IER2714715 ফটো উপলব্ধ
499 নাম : ঘনশ্যাম হালুয়াই পিতার নাম: সুভাস হালুয়াই বাড়ির নং : চাতরা 130 বয়স : 21 লিঙ্গ : পুরুষ	IER3021714 ফটো উপলব্ধ	500 নাম : হাসিম আব্দুল হালিম পিতার নাম: রাফিউদ্দিন সেখ বাড়ির নং : স্ক বয়স : 31 লিঙ্গ : পুরুষ	IER1776277 ফটো উপলব্ধ	501 নাম : মহঃ নূরুল হাসান পিতার নাম: আবুল কালাম বাড়ির নং : n0175 বয়স : 32 লিঙ্গ : পুরুষ	IER1636208 ফটো উপলব্ধ
502 নাম : জাকির হোসেন পিতার নাম: আব্দুল কাদের বাড়ির নং : n0181 বয়স : 45 লিঙ্গ : পুরুষ	BHV1011089 ফটো উপলব্ধ	503 নাম : কুলসুম বেগম স্বামীর নাম: মহঃ সুরফুল হোসেন বাড়ির নং : n0042 বয়স : 62 লিঙ্গ : মহিলা	IER2975290 ফটো উপলব্ধ	504 নাম : মোহম্মদ শাহিনিয়াজ হোসেন পিতার নাম: মহঃ সুরফুল হোসেন বাড়ির নং : n0042 বয়স : 41 লিঙ্গ : পুরুষ	FQR2067577 ফটো উপলব্ধ
505 নাম : রাজিয়া খাতুন স্বামীর নাম: মুক্তার আহমেদ বাড়ির নং : এন0124 বয়স : 44 লিঙ্গ : মহিলা	KCL2065712 ফটো উপলব্ধ	506 নাম : মফিজুল সেখ পিতার নাম: আজিম সেখ বাড়ির নং : এন0088 বয়স : 22 লিঙ্গ : পুরুষ	IER3040888 ফটো উপলব্ধ	507 নাম : সহিলা খাতুন স্বামীর নাম: সারিফুল সেখ বাড়ির নং : এন0152 বয়স : 24 লিঙ্গ : মহিলা	IER3057643 ফটো উপলব্ধ
508 নাম : শুভশ্রী ব্যানার্জী স্বামীর নাম: সুমন বন্দ্যোপাধ্যায় বাড়ির নং : এন0064 বয়স : 28 লিঙ্গ : মহিলা	ACY1820281 ফটো উপলব্ধ	509 নাম : বিনীতা সাহা স্বামীর নাম: চন্দ্র শেখর গুপ্তা বাড়ির নং : চাতরা বয়স : 42 লিঙ্গ : মহিলা	IER3067642 ফটো উপলব্ধ	510 নাম : শঙ্কু ব্যানার্জী পিতার নাম: শিবশীষ ব্যানার্জী বাড়ির নং : চাতরা বয়স : 20 লিঙ্গ : পুরুষ	IER3068848 ফটো উপলব্ধ

511	IER3068996
নাম : সাহির তানভীর দেখ পিতার নাম : ডিমুউল সেখ বাড়ির নং : এন0015 বয়স : 20 লিঙ্গ : পুরুষ	ফটো উপলব্ধ

512	IER3073988
নাম : মহম্মদ গোলাম নুর আলি পিতার নাম : মহম্মদ ইফতিয়ার আলি বাড়ির নং : এন0052 বয়স : 20 লিঙ্গ : পুরুষ	ফটো উপলব্ধ

513	IER3075223
নাম : শ্রীবাশ কর্মকার পিতার নাম : মেঘনাথ কর্মকার বাড়ির নং : এন0043 বয়স : 20 লিঙ্গ : পুরুষ	ফটো উপলব্ধ

514	IER3075256
নাম : নন্দিনী মাহারা পিতার নাম : দিজেন্দ্র মাহারা বাড়ির নং : এন0113 বয়স : 20 লিঙ্গ : মহিলা	ফটো উপলব্ধ

515	IER3100179
নাম : আয়েশা খাতুন পিতার নাম : আজিম সেখ বাড়ির নং : 294 বয়স : 23 লিঙ্গ : মহিলা	ফটো উপলব্ধ

516	IER3116415
নাম : সুদীপ হালুয়াই পিতার নাম : সুভাষ হালুয়াই বাড়ির নং : এন0002 বয়স : 20 লিঙ্গ : পুরুষ	ফটো উপলব্ধ

517	IER3116811
নাম : রশিদা খাতুন পিতার নাম : আজনবি সেখ বাড়ির নং : এন0050 বয়স : 20 লিঙ্গ : মহিলা	ফটো উপলব্ধ

518	IER3121431
নাম : রেহান রহমান পিতার নাম : রাকিবুল রহমান বাড়ির নং : এন0050 বয়স : 20 লিঙ্গ : পুরুষ	ফটো উপলব্ধ

বিধানসভা নির্বাচনক্ষেত্রের নং, নাম : 294-মুরারই
ভাগ নং, নাম : 2-সোহরা

519 নাম : নাফিসা খাতুন স্বামীর নাম: মোহাম্মদ নেজাম আলি বাড়ির নং : এন0173 বয়স : 22 লিঙ্গ : মহিলা	IER2999720 ফটো উপলব্ধ	520 নাম : সুরাজ সেখ পিতার নাম: বাসার সেখ বাড়ির নং : n0129 বয়স : 30 লিঙ্গ : পুরুষ	IER1982065 ফটো উপলব্ধ	521 নাম : মহঃ কাদের শাওলা পিতার নাম: শেখ মহঃ আলী বাড়ির নং : n0128 বয়স : 54 লিঙ্গ : পুরুষ	IER2419414 ফটো উপলব্ধ
522 নাম : আবু বাক্কার সিদ্দিক পিতার নাম: কাবাতুল্লা বাড়ির নং : n0128 বয়স : 30 লিঙ্গ : পুরুষ	IER1888064 ফটো উপলব্ধ	523 নাম : সাবেরা বিবি স্বামীর নাম: সাহামত সেখ বাড়ির নং : n0129 বয়স : 65 লিঙ্গ : মহিলা	WB/42/294/276044 ফটো উপলব্ধ	524 নাম : মতিনা বিবি স্বামীর নাম: বাসার সেখ বাড়ির নং : n0129 বয়স : 49 লিঙ্গ : মহিলা	WB/42/294/276464 ফটো উপলব্ধ
525 নাম : মনিরুল সেখ পিতার নাম: সাহামদ সেখ বাড়ির নং : n0129 বয়স : 46 লিঙ্গ : পুরুষ	FQR1363670 ফটো উপলব্ধ	526 নাম : রেবিনা বিবি স্বামীর নাম: মনিরুল সেখ বাড়ির নং : n0129 বয়স : 44 লিঙ্গ : মহিলা	FQR2067858 ফটো উপলব্ধ	527 নাম : গোলাম আহম্মদ মর্তজা পিতার নাম: মহঃ কাদের শাওলা বাড়ির নং : n0128 বয়স : 31 লিঙ্গ : পুরুষ	IER2028462 ফটো উপলব্ধ
528 নাম : লুৎফা বিবি স্বামীর নাম: মহঃ কাদের শাওলা বাড়ির নং : n0128 বয়স : 46 লিঙ্গ : মহিলা	IER2419273 ফটো উপলব্ধ	529 নাম : সাহিনা বিবি স্বামীর নাম: রবিউল সেখ বাড়ির নং : n0130 বয়স : 33 লিঙ্গ : মহিলা	IER1636265 ফটো উপলব্ধ	530 নাম : সেমিম সিদ্দিক পিতার নাম: আবু বাক্কার সিদ্দিক বাড়ির নং : এন0120 বয়স : 50 লিঙ্গ : পুরুষ	IER2419125 ফটো উপলব্ধ
531 নাম : রবিউল সেখ পিতার নাম: মুত আহম্মদ সেখ বাড়ির নং : n0130 বয়স : 36 লিঙ্গ : পুরুষ	FQR2595312 ফটো উপলব্ধ	532 নাম : গোলাম মহঃ মস্তাফা পিতার নাম: মহঃ কাদের শাওলা বাড়ির নং : n0128 বয়স : 29 লিঙ্গ : পুরুষ	IER2028470 ফটো উপলব্ধ	533 নাম : আতাবুল সেখ পিতার নাম: মুত সাহামদ সেখ বাড়ির নং : n0129 বয়স : 39 লিঙ্গ : পুরুষ	FQR2067866 ফটো উপলব্ধ
534 নাম : ভট্ট সেখ মায়ের নাম: সাবেরা বিবি বাড়ির নং : n0129 বয়স : 39 লিঙ্গ : পুরুষ	IER0428995 ফটো উপলব্ধ	535 নাম : সিদ্দিকা বেগম স্বামীর নাম: সেমিম সিদ্দিক বাড়ির নং : নু বয়স : 35 লিঙ্গ : মহিলা	IER2028488 ফটো উপলব্ধ	536 নাম : ইদেল সেখ পিতার নাম: সাহামদ সেখ বাড়ির নং : এন129 বয়স : 34 লিঙ্গ : পুরুষ	IER1426154 ফটো উপলব্ধ
537 নাম : সিরিনা বিবি পিতার নাম: ফজিৎ সেখ বাড়ির নং : n0132 বয়স : 36 লিঙ্গ : মহিলা	IER1636273 ফটো উপলব্ধ	538 নাম : ফতেমা বিবি স্বামীর নাম: আহাম্মদ সেখ বাড়ির নং : n0130 বয়স : 67 লিঙ্গ : মহিলা	WB/42/294/276095 ফটো উপলব্ধ	539 নাম : আমিনা বিবি স্বামীর নাম: ফজিৎ সেখ বাড়ির নং : n0132 বয়স : 56 লিঙ্গ : মহিলা	WB/42/294/276047 ফটো উপলব্ধ
540 নাম : আলিফ চাঁদ সেখ পিতার নাম: ফজিৎ সেখ বাড়ির নং : n0132 বয়স : 40 লিঙ্গ : পুরুষ	FQR2595338 ফটো উপলব্ধ	541 নাম : নাসিবা বিবি স্বামীর নাম: আলিফ চাঁদ সেখ বাড়ির নং : n0132 বয়স : 37 লিঙ্গ : মহিলা	FQR2595320 ফটো উপলব্ধ	542 নাম : মহঃ পাতাউদ্দিন পিতার নাম: মহঃ নবী রসুল বাড়ির নং : চাতরা বয়স : 51 লিঙ্গ : পুরুষ	IER2419083 ফটো উপলব্ধ
543 নাম : ইয়াসমিন রহমান পিতার নাম: মহঃ কামরুল হোদা বাড়ির নং : n0123 বয়স : 36 লিঙ্গ : মহিলা	IER1426212 ফটো উপলব্ধ	# 544 নাম : মহঃ আজহারউদ্দিন পিতার নাম: নবী রসুল বাড়ির নং : চাতরা বয়স : 38 লিঙ্গ : পুরুষ	FQR2503753 ফটো উপলব্ধ	545 নাম : আয়েশা স্বামীর নাম: নবী রসুল বাড়ির নং : চাতরা বয়স : 67 লিঙ্গ : মহিলা	IER2419240 ফটো উপলব্ধ
546 নাম : মায়েসা বিবি স্বামীর নাম: মহঃ রহমতুল্লাহ বাড়ির নং : এন0128 বয়স : 41 লিঙ্গ : মহিলা	FQR2291771 ফটো উপলব্ধ	547 নাম : মঞ্জুরা বিবি স্বামীর নাম: আতাহার সেখ বাড়ির নং : n0126 বয়স : 58 লিঙ্গ : মহিলা	WB/42/294/276053 ফটো উপলব্ধ	548 নাম : বল্টু সেখ পিতার নাম: আতাহার সেখ বাড়ির নং : n0126 বয়স : 39 লিঙ্গ : পুরুষ	IER0430314 ফটো উপলব্ধ

বিধানসভা নির্বাচনক্ষেত্রের নং, নাম : 294-মুরারই
ভাগ নং, নাম : 2-সোহরা

549	FQR1363472	ফটো উপলব্ধ	550	FQR1364066	ফটো উপলব্ধ	551	FQR1765239	ফটো উপলব্ধ
নাম : কাবাতুল্লা সেখ পিতার নাম: মহঃআলী সেখ বাড়ির নং : n0128 বয়স : 53 লিঙ্গ : পুরুষ			নাম : আয়েশা বিবি স্বামীর নাম: কাবাতুল্লা সেখ বাড়ির নং : n0128 বয়স : 49 লিঙ্গ : মহিলা			নাম : মহঃ রহমতুল্লাহ পিতার নাম: মহঃ আলী সেখ বাড়ির নং : n0128 বয়স : 49 লিঙ্গ : পুরুষ		
552	FQR1765064	ফটো উপলব্ধ	553	FQR2291755	ফটো উপলব্ধ	554	IER2071744	ফটো উপলব্ধ
নাম : মহম্মদ গোলাম মাউলা সেখ পিতার নাম: মহঃ আলী সেখ বাড়ির নং : n0128 বয়স : 49 লিঙ্গ : পুরুষ			নাম : মিলি বেগম স্বামীর নাম: গোলাম মাওলা বাড়ির নং : n0128 বয়স : 41 লিঙ্গ : মহিলা			নাম : মহঃ আফতাব পিতার নাম: মহঃ মোস্তফা বাড়ির নং : এন ০১৩৬ বয়স : 29 লিঙ্গ : পুরুষ		
555	IER1636232	ফটো উপলব্ধ	556	IER2930634	ফটো উপলব্ধ	557	IER3053444	ফটো উপলব্ধ
নাম : লাইলি বিবি স্বামীর নাম: আতাবুল সেখ বাড়ির নং : n0129 বয়স : 35 লিঙ্গ : মহিলা			নাম : মহঃ ইউনুস পিতার নাম: মহঃ রহমতুল্লাহ বাড়ির নং : চাতরা বয়স : 22 লিঙ্গ : পুরুষ			নাম : তাবাসসুম বেগম পিতার নাম: মহঃ গোলাম মাওলা সেখ বাড়ির নং : এন0128 বয়স : 21 লিঙ্গ : মহিলা		
558	FQR2067619	ফটো উপলব্ধ	559	WB/42/294/276080	ফটো উপলব্ধ	560	IER1847045	ফটো উপলব্ধ
নাম : মহঃ নাসিরুদ্দিন পিতার নাম: মহঃ ইসরাইল আনসারী বাড়ির নং : n0136 বয়স : 43 লিঙ্গ : পুরুষ			নাম : মদিনা বিবি স্বামীর নাম: মহঃ মোস্তফা আনসারী বাড়ির নং : n0136 বয়স : 51 লিঙ্গ : মহিলা			নাম : রাবিয়া খাতুন স্বামীর নাম: মহঃ নাসিরুদ্দিন বাড়ির নং : এন0136 বয়স : 39 লিঙ্গ : মহিলা		
561	FQR2067627	ফটো উপলব্ধ	562	IER2419117	ফটো উপলব্ধ	563	IER2419356	ফটো উপলব্ধ
নাম : সাহানাজ বিবি স্বামীর নাম: মহঃ জিবরাইল আনসারী বাড়ির নং : এন0136 বয়স : 46 লিঙ্গ : মহিলা			নাম : মহঃ মোস্তফা আনসারি পিতার নাম: মহঃ ইসরাইল আনসারি বাড়ির নং : এন ০১৩৬ বয়স : 61 লিঙ্গ : পুরুষ			নাম : মহঃ জিবরাইল আনসারী পিতার নাম: মহঃ ইসরাইল আনসারী বাড়ির নং : এন ০১৩৬ বয়স : 51 লিঙ্গ : পুরুষ		
564	IER1888072	ফটো উপলব্ধ	565	IER2988103	ফটো উপলব্ধ	566	IER2988301	ফটো উপলব্ধ
নাম : মহঃ মেহেবুব পিতার নাম: মহঃ মোস্তফা বাড়ির নং : এন ০১৩৬ বয়স : 30 লিঙ্গ : পুরুষ			নাম : তারা খাতুন স্বামীর নাম: মহঃ মেহেবুব বাড়ির নং : এন0136 বয়স : 22 লিঙ্গ : মহিলা			নাম : মহঃ ইমরান আনসারি পিতার নাম: মহঃ জিবরাইল আনসারি বাড়ির নং : এন0136 বয়স : 21 লিঙ্গ : পুরুষ		
567	FQR1764919	ফটো উপলব্ধ	568	FQR2067601	ফটো উপলব্ধ	569	IER0428771	ফটো উপলব্ধ
নাম : সুফিয়া বেগম পিতার নাম: মহম্মাদ সফিদ আলী বাড়ির নং : n0139 বয়স : 47 লিঙ্গ : মহিলা			নাম : সাফিনা আখতারী পিতার নাম: মহম্মাদ সফিদ আলী বাড়ির নং : n0139 বয়স : 41 লিঙ্গ : মহিলা			নাম : সাবিনা ইয়াসমিন পিতার নাম: মহম্মাদ সফিদ আলী বাড়ির নং : n0139 বয়স : 36 লিঙ্গ : মহিলা		
570	IER2419166	ফটো উপলব্ধ	571	IER0428755	ফটো উপলব্ধ	572	IER2419158	ফটো উপলব্ধ
নাম : মর্জিনা খাতুন স্বামীর নাম: মহম্মাদ সফিদ আলি বাড়ির নং : n0139 বয়স : 67 লিঙ্গ : মহিলা			নাম : ওবাইদুর রহমান পিতার নাম: আব্দুল কুদ্দুস বাড়ির নং : n0139 বয়স : 39 লিঙ্গ : পুরুষ			নাম : মহম্মাদ সফিদ আলি পিতার নাম: খায়ের মহম্মাদ বাড়ির নং : n0139 বয়স : 77 লিঙ্গ : পুরুষ		
573	IER0429076	ফটো উপলব্ধ	574	IER0429084	ফটো উপলব্ধ	575	IER2419133	ফটো উপলব্ধ
নাম : পিন্টু আনসারী পিতার নাম: মহম্মাদ ইসমাইল আনসারী বাড়ির নং : n0138 বয়স : 41 লিঙ্গ : পুরুষ			নাম : মহম্মাদ আসলাম আনসারী পিতার নাম: মহম্মাদ ইসমাইল আনসারী বাড়ির নং : n0138 বয়স : 39 লিঙ্গ : পুরুষ			নাম : জুবেদা বিবি স্বামীর নাম: মহম্মাদ ইসমাইল আনসারী বাড়ির নং : n0138 বয়স : 66 লিঙ্গ : মহিলা		
576	IER2419380	ফটো উপলব্ধ	577	WB/42/294/276225	ফটো উপলব্ধ	578	WB/42/294/276110	ফটো উপলব্ধ
নাম : বেবি কেশরী স্বামীর নাম: কাশীনাথ কেশরী বাড়ির নং : n0093 বয়স : 58 লিঙ্গ : মহিলা			নাম : দিলীপ কেশরী পিতার নাম: যমুনাপ্রসাদ কেশরী বাড়ির নং : n0093 বয়স : 55 লিঙ্গ : পুরুষ			নাম : লালপরী কেশরী স্বামীর নাম: বিশ্ণুনাথ কেশরী বাড়ির নং : n0093 বয়স : 56 লিঙ্গ : মহিলা		

বিধানসভা নির্বাচনক্ষেত্রের নং, নাম : 294-মুরারই
ভাগ নং, নাম : 2-সোহরা

579 নাম : সুভাষ কেশরী পিতার নাম: বিশ্বনাথ কেশরী বাড়ির নং : n0093 বয়স : 38 লিঙ্গ : পুরুষ	IER0429183 ফটো উপলব্ধ	580 নাম : অর্চনা কেশরী পিতার নাম: বিশ্বনাথ কেশরী বাড়ির নং : n0093 বয়স : 41 লিঙ্গ : মহিলা	IER0429167 ফটো উপলব্ধ	581 নাম : কাশীনাথ কেশরী পিতার নাম: যমুনাপ্রসাদ কেশরী বাড়ির নং : n0093 বয়স : 64 লিঙ্গ : পুরুষ	WB/42/294/276371 ফটো উপলব্ধ
582 নাম : সোমা কেশরী পিতার নাম: কাশীনাথ কেশরী বাড়ির নং : n0093 বয়স : 41 লিঙ্গ : মহিলা	FQR2499077 ফটো উপলব্ধ	583 নাম : সুমিত কেশরী পিতার নাম: কাশীনাথ কেশরী বাড়ির নং : n0093 বয়স : 35 লিঙ্গ : পুরুষ	IER1426196 ফটো উপলব্ধ	584 নাম : শুভম কেশরী পিতার নাম: কাশীনাথ কেশরী বাড়ির নং : n0093 বয়স : 31 লিঙ্গ : পুরুষ	IER1776228 ফটো উপলব্ধ
585 নাম : বিশ্বনাথ কেশরী পিতার নাম: যমুনাপ্রসাদ কেশরী বাড়ির নং : n0093 বয়স : 61 লিঙ্গ : পুরুষ	WB/42/294/276428 ফটো উপলব্ধ	586 নাম : রাবিয়া খাতুন স্বামীর নাম: মহঃ পাতাউদ্দিন বাড়ির নং : চাতরা বয়স : 41 লিঙ্গ : মহিলা	IER2071892 ফটো উপলব্ধ	587 নাম : ইয়াসমিন খাতুন স্বামীর নাম: বল্টু সেখ বাড়ির নং : n0221 বয়স : 30 লিঙ্গ : মহিলা	IER2071819 ফটো উপলব্ধ
588 নাম : মহঃ বাসির খান পিতার নাম: জোহান্দা খান বাড়ির নং : চতরা বয়স : 44 লিঙ্গ : পুরুষ	FQR1413020 ফটো উপলব্ধ	589 নাম : খালিদা বিবি স্বামীর নাম: মহঃ বাসির খান বাড়ির নং : n0134 বয়স : 40 লিঙ্গ : মহিলা	IER0428920 ফটো উপলব্ধ	590 নাম : সতীশ প্রসাদ গুপ্তা পিতার নাম: রামবৃক্ষ প্রসাদ বাড়ির নং : n0104 বয়স : 55 লিঙ্গ : পুরুষ	IER2419059 ফটো উপলব্ধ
591 নাম : সূর্যনারায়ন গুপ্ত পিতার নাম: রামবৃক্ষ প্রসাদ গুপ্ত বাড়ির নং : n0104 বয়স : 49 লিঙ্গ : পুরুষ	WB/42/294/276037 ফটো উপলব্ধ	592 নাম : গায়ত্রী গুপ্তা স্বামীর নাম: সতীশ প্রসাদ গুপ্তা বাড়ির নং : বয়স : 45 লিঙ্গ : মহিলা	FQR2499044 ফটো উপলব্ধ	593 নাম : প্রহ্লাদ গুপ্ত পিতার নাম: রামচন্দ্র গুপ্তা বাড়ির নং : n0091 বয়স : 56 লিঙ্গ : পুরুষ	WB/42/294/276455 ফটো উপলব্ধ
594 নাম : টুনি গুপ্তা স্বামীর নাম: প্রহ্লাদ গুপ্তা বাড়ির নং : n0091 বয়স : 48 লিঙ্গ : মহিলা	FQR1364058 ফটো উপলব্ধ	595 নাম : দীপা গুপ্তা স্বামীর নাম: সূর্যনারায়ন গুপ্তা বাড়ির নং : n0104 বয়স : 37 লিঙ্গ : মহিলা	IER1636224 ফটো উপলব্ধ	596 নাম : রিতেশ গুপ্তা পিতার নাম: রামপ্রবেশ গুপ্তা বাড়ির নং : n0103 বয়স : 30 লিঙ্গ : পুরুষ	IER1888155 ফটো উপলব্ধ
597 নাম : সকালদেবী গুপ্ত স্বামীর নাম: ভগবান প্রসাদ গুপ্ত বাড়ির নং : n0103 বয়স : 86 লিঙ্গ : মহিলা	WB/42/294/276181 ফটো উপলব্ধ	598 নাম : রাধা গুপ্ত স্বামীর নাম: রামপ্রবেশ গুপ্ত বাড়ির নং : n0103 বয়স : 55 লিঙ্গ : মহিলা	WB/42/294/276180 ফটো উপলব্ধ	599 নাম : শ্যামপ্রসাদ গুপ্ত পিতার নাম: ভগবান প্রসাদ গুপ্ত বাড়ির নং : n0103 বয়স : 53 লিঙ্গ : পুরুষ	WB/42/294/276207 ফটো উপলব্ধ
600 নাম : রামপ্রসাদ গুপ্ত পিতার নাম: ভগবান প্রসাদ গুপ্ত বাড়ির নং : n0103 বয়স : 53 লিঙ্গ : পুরুষ	WB/42/294/276394 ফটো উপলব্ধ	601 নাম : ববি গুপ্তা স্বামীর নাম: রামপ্রসাদ গুপ্তা বাড়ির নং : n0103 বয়স : 46 লিঙ্গ : মহিলা	FQR2395614 ফটো উপলব্ধ	602 নাম : শাওনি গুপ্তা পিতার নাম: প্রহ্লাদ গুপ্তা বাড়ির নং : n0206 বয়স : 29 লিঙ্গ : মহিলা	IER2071660 ফটো উপলব্ধ
603 নাম : ইতি ঘোষ পিতার নাম: বানারসী ঘোষ বাড়ির নং : n0204 বয়স : 28 লিঙ্গ : মহিলা	IER2071645 ফটো উপলব্ধ	604 নাম : মিঠু নাথ ঘোষ পিতার নাম: জগদীশ ঘোষ বাড়ির নং : n0098 বয়স : 70 লিঙ্গ : পুরুষ	IER2418994 ফটো উপলব্ধ	605 নাম : সমিত ঘোষ পিতার নাম: অরুণ ঘোষ বাড়ির নং : n0096 বয়স : 36 লিঙ্গ : পুরুষ	IER1301589 ফটো উপলব্ধ
606 নাম : রাধিকা ঘোষ স্বামীর নাম: অরুণ ঘোষ বাড়ির নং : n0096 বয়স : 56 লিঙ্গ : মহিলা	WB/42/294/276145 ফটো উপলব্ধ	607 নাম : অরুণ ঘোষ পিতার নাম: কালী ঘোষ বাড়ির নং : n0098 বয়স : 63 লিঙ্গ : পুরুষ	WB/42/294/276356 ফটো উপলব্ধ	608 নাম : বাপন ঘোষ পিতার নাম: রুপেন্দ্র নাথ ঘোষ বাড়ির নং : n0098 বয়স : 41 লিঙ্গ : পুরুষ	FQR2067668 ফটো উপলব্ধ

বিধানসভা নির্বাচনক্ষেত্রের নং, নাম : 294-মুরারই
ভাগ নং, নাম : 2-সোহরা

609 নাম : সন্দীপ ঘোষ পিতার নাম: অরুণ ঘোষ বাড়ির নং : n0096 বয়স : 31 লিঙ্গ : পুরুষ ফটো উপলব্ধ	IER1776202	610 নাম : প্রিয়া ঘোষ স্বামীর নাম: সমিত ঘোষ বাড়ির নং : n0096 বয়স : 32 লিঙ্গ : মহিলা ফটো উপলব্ধ	IER1776343	611 নাম : সাবিত্রী ঘোষ স্বামীর নাম: রঘুনাথ ঘোষ বাড়ির নং : n0097 বয়স : 59 লিঙ্গ : মহিলা ফটো উপলব্ধ	WB/42/294/276147
612 নাম : পল্লবী জয়শোয়াল পিতার নাম: সন্তোষ জয়শোয়াল বাড়ির নং : n0097 বয়স : 34 লিঙ্গ : মহিলা ফটো উপলব্ধ	IER1510379	613 নাম : মানসী ঘোষ পিতার নাম: মিঠুনাথ ঘোষ বাড়ির নং : n0098 বয়স : 31 লিঙ্গ : মহিলা ফটো উপলব্ধ	IER1888148	614 নাম : মীরা ঘোষ পিতার নাম: জগদীশ ঘোষ বাড়ির নং : n0098 বয়স : 56 লিঙ্গ : মহিলা ফটো উপলব্ধ	WB/42/294/276242
615 নাম : ডলি ঘোষ স্বামীর নাম: রুপেন্দ্র নাথ ঘোষ বাড়ির নং : n0098 বয়স : 66 লিঙ্গ : মহিলা ফটো উপলব্ধ	WB/42/294/276164	616 নাম : সাবিনা বিবি স্বামীর নাম: কবির সেন বাড়ির নং : n0098 বয়স : 45 লিঙ্গ : মহিলা ফটো উপলব্ধ	FQR2395333	617 নাম : মমতা ঘোষ স্বামীর নাম: গোপাল ঘোষ বাড়ির নং : n0105 বয়স : 72 লিঙ্গ : মহিলা ফটো উপলব্ধ	WB/42/294/276146
618 নাম : বিশ্বজিত ঘোষ পিতার নাম: গোপাল ঘোষ বাড়ির নং : n0105 বয়স : 53 লিঙ্গ : পুরুষ ফটো উপলব্ধ	WB/42/294/276424	619 নাম : দিলীপ ঘোষ পিতার নাম: গোপাল ঘোষ বাড়ির নং : n0105 বয়স : 50 লিঙ্গ : পুরুষ ফটো উপলব্ধ	WB/42/294/276251	620 নাম : বুমা ঘোষ স্বামীর নাম: দিলীপ ঘোষ বাড়ির নং : n0105 বয়স : 32 লিঙ্গ : মহিলা ফটো উপলব্ধ	IER1888130
621 নাম : রুমি ঘোষ স্বামীর নাম: বিশ্বজিৎ ঘোষ বাড়ির নং : n0105 বয়স : 36 লিঙ্গ : মহিলা ফটো উপলব্ধ	IER1776319	622 নাম : বানারসী ঘোষ পিতার নাম: দুলু ঘোষ বাড়ির নং : n0106 বয়স : 56 লিঙ্গ : পুরুষ ফটো উপলব্ধ	WB/42/294/276334	623 নাম : বন্দনা ঘোষ স্বামীর নাম: বানারসী ঘোষ বাড়ির নং : n0106 বয়স : 51 লিঙ্গ : মহিলা ফটো উপলব্ধ	WB/42/294/276144
624 নাম : নবকুমার ঘোষ পিতার নাম: দুলু ঘোষ বাড়ির নং : n0106 বয়স : 51 লিঙ্গ : পুরুষ ফটো উপলব্ধ	WB/42/294/276312	625 নাম : পলি ঘোষ স্বামীর নাম: নবকুমার ঘোষ বাড়ির নং : n0106 বয়স : 42 লিঙ্গ : মহিলা ফটো উপলব্ধ	FQR2291748	626 নাম : কিশোর ঘোষ পিতার নাম: জগদীশ ঘোষ বাড়ির নং : n0098 বয়স : 60 লিঙ্গ : পুরুষ ফটো উপলব্ধ	IER2419034
627 নাম : নিলীমা ঘোষ স্বামীর নাম: মিঠু ঘোষ বাড়ির নং : n0098 বয়স : 60 লিঙ্গ : মহিলা ফটো উপলব্ধ	IER2419000	628 নাম : নিতু ঘোষ পিতার নাম: রুপেন্দ্রনাথ ঘোষ বাড়ির নং : n0098 বয়স : 46 লিঙ্গ : মহিলা ফটো উপলব্ধ	FQR1363613	629 নাম : রুপেন্দ্রনাথ ঘোষ পিতার নাম: জগদীশ চন্দ্র ঘোষ বাড়ির নং : n0098 বয়স : 71 লিঙ্গ : পুরুষ ফটো উপলব্ধ	IER2418903
630 নাম : সুব্রত ঘোষ পিতার নাম: মিঠুনাথ ঘোষ বাড়ির নং : n0098 বয়স : 36 লিঙ্গ : পুরুষ ফটো উপলব্ধ	IER1301571	631 নাম : সুমিত্রা ঘোষ পিতার নাম: জগন্নাথ ঘোষ বাড়ির নং : n0098 বয়স : 62 লিঙ্গ : মহিলা ফটো উপলব্ধ	IER2419174	632 নাম : সায়োনিকা ঘোষ পিতার নাম: অলোক কুমার ঘোষ বাড়ির নং : 011 বয়স : 21 লিঙ্গ : মহিলা ফটো উপলব্ধ	IER3000908
633 নাম : পাবিত্রী জয়শোয়াল স্বামীর নাম: গুলাব জয়শোয়াল বাড়ির নং : n0117 বয়স : 76 লিঙ্গ : মহিলা ফটো উপলব্ধ	WB/42/294/276247	634 নাম : শংকর জয়শোয়াল পিতার নাম: গুলাব জয়শোয়াল বাড়ির নং : n0117 বয়স : 49 লিঙ্গ : পুরুষ ফটো উপলব্ধ	WB/42/294/276252	635 নাম : লক্ষ্মী জয়শোয়াল স্বামীর নাম: শঙ্কর জয়শোয়াল বাড়ির নং : n0117 বয়স : 45 লিঙ্গ : মহিলা ফটো উপলব্ধ	FQR2067684
636 নাম : সোমনাথ ভকত মায়ের নাম: লীলা জয়শোয়াল বাড়ির নং : n0117 বয়স : 37 লিঙ্গ : পুরুষ ফটো উপলব্ধ	IER1426030	637 নাম : ভাগবত জয়শোয়াল পিতার নাম: গনেশ জয়শোয়াল বাড়ির নং : n0119 বয়স : 73 লিঙ্গ : পুরুষ ফটো উপলব্ধ	WB/42/294/276183	638 নাম : শকুন্তলা জয়শোয়াল স্বামীর নাম: ভাগবত জয়শোয়াল বাড়ির নং : n0119 বয়স : 66 লিঙ্গ : মহিলা ফটো উপলব্ধ	WB/42/294/276182

বিধানসভা নির্বাচনক্ষেত্রের নং, নাম : 294-মুরারই
ভাগ নং, নাম : 2-সোহরা

639	IER1301563	640	WB/42/294/276228	641	IER1776210
নাম : বিকি জয়শোয়াল পিতার নাম: অশোক জয়শোয়াল বাড়ির নং : n0142 বয়স : 35 লিঙ্গ : পুরুষ	ফটো উপলব্ধ	নাম : বিনোদ জয়শোয়াল পিতার নাম: গনেশ জয়শোয়াল বাড়ির নং : n0094 বয়স : 66 লিঙ্গ : পুরুষ	ফটো উপলব্ধ	নাম : সুমিত জয়শোয়াল পিতার নাম: বিনোদ জয়শোয়াল বাড়ির নং : n0094 বয়স : 35 লিঙ্গ : পুরুষ	ফটো উপলব্ধ
642	IER2419091	643	FQR1412626	644	IER2749844
নাম : অশোক জয়শোয়াল পিতার নাম: গনেশ জয়শোয়াল বাড়ির নং : n0142 বয়স : 61 লিঙ্গ : পুরুষ	ফটো উপলব্ধ	নাম : পুতুল জয়শোয়াল স্বামীর নাম: অশোক জয়শোয়াল বাড়ির নং : n0142 বয়স : 55 লিঙ্গ : মহিলা	ফটো উপলব্ধ	নাম : আশা দেবী পিতার নাম: গুলাব জয়শোয়াল বাড়ির নং : n0117 বয়স : 59 লিঙ্গ : মহিলা	ফটো উপলব্ধ
645	IER2419398	646	IER2419190	647	IER2873560
নাম : সুনীল জয়শোয়াল পিতার নাম: রাজকুমার জয়শোয়াল বাড়ির নং : n0116 বয়স : 54 লিঙ্গ : পুরুষ	ফটো উপলব্ধ	নাম : সান্বিতী সাহা জয়সোয়াল স্বামীর নাম: সন্তোষ জয়শোয়াল বাড়ির নং : n0116 বয়স : 52 লিঙ্গ : মহিলা	ফটো উপলব্ধ	নাম : সন্তোষ জয়সোয়াল পিতার নাম: রাজকুমার জয়শোয়াল বাড়ির নং : n0116 বয়স : 56 লিঙ্গ : পুরুষ	ফটো উপলব্ধ
648	FQR2499051	649	WB/42/294/276399	650	IER1982099
নাম : রীতা জয়শোয়াল স্বামীর নাম: সুনীল জয়শোয়াল বাড়ির নং : n0116 বয়স : 49 লিঙ্গ : মহিলা	ফটো উপলব্ধ	নাম : সন্দীপ জয়শোয়াল পিতার নাম: রাজকুমার জয়শোয়াল বাড়ির নং : n0116 বয়স : 50 লিঙ্গ : পুরুষ	ফটো উপলব্ধ	নাম : বিশাল জয়শোয়াল পিতার নাম: সন্তোষ জয়শোয়াল বাড়ির নং : n0116 বয়স : 29 লিঙ্গ : পুরুষ	ফটো উপলব্ধ
651	WB/42/294/276111	652	FQR2498996	Q 653	FQR2595254
নাম : জগন্নাথ দত্ত পিতার নাম: সত্যরঞ্জন দত্ত বাড়ির নং : n0121 বয়স : 59 লিঙ্গ : পুরুষ	ফটো উপলব্ধ	নাম : ইতিরানী হালদার (দত্ত) স্বামীর নাম: জগন্নাথ দত্ত বাড়ির নং : n0121 বয়স : 54 লিঙ্গ : মহিলা	ফটো উপলব্ধ	নাম : গুড্ডু দাস পিতার নাম: ভূপতি দাস বাড়ির নং : বয়স : 67 লিঙ্গ : পুরুষ	ফটো উপলব্ধ
654	IER2609105	655	IER2609220	656	FQR2067734
নাম : জয়ন্তী দাস স্বামীর নাম: নিত্যানারায়ন দাস বাড়ির নং : n0143 বয়স : 75 লিঙ্গ : মহিলা	ফটো উপলব্ধ	নাম : শুভেন্দুশেখর দাস পিতার নাম: নিত্যানারায়ন দাস বাড়ির নং : n0143 বয়স : 50 লিঙ্গ : পুরুষ	ফটো উপলব্ধ	নাম : লুশি মাল স্বামীর নাম: মোকা মাল বাড়ির নং : n0114 বয়স : 43 লিঙ্গ : মহিলা	ফটো উপলব্ধ
657	FQR2595221	658	IER2071850	659	IER1982081
নাম : চৈতালী দাস স্বামীর নাম: শুভেন্দু শেখর দাস বাড়ির নং : n0143 বয়স : 45 লিঙ্গ : মহিলা	ফটো উপলব্ধ	নাম : ডলি দাস স্বামীর নাম: মধু দাস বাড়ির নং : n0225 বয়স : 28 লিঙ্গ : মহিলা	ফটো উপলব্ধ	নাম : রাহুল দাস পিতার নাম: নতুন দাস বাড়ির নং : n0133 বয়স : 29 লিঙ্গ : পুরুষ	ফটো উপলব্ধ
660	WB/42/294/276432	661	WB/42/294/276388	662	FQR2595270
নাম : মিঠু দাস পিতার নাম: ভূপতি দাস বাড়ির নং : n0114 বয়স : 69 লিঙ্গ : পুরুষ	ফটো উপলব্ধ	নাম : অনিমা দাস স্বামীর নাম: মিঠু দাস বাড়ির নং : n0114 বয়স : 62 লিঙ্গ : মহিলা	ফটো উপলব্ধ	নাম : শিবানী দাস স্বামীর নাম: গুড্ডু দাস বাড়ির নং : n0114 বয়স : 49 লিঙ্গ : মহিলা	ফটো উপলব্ধ
663	IER0429753	664	IER1426238	665	FQR2595239
নাম : মোকা মাল পিতার নাম: বাঁকা মাল বাড়ির নং : n0114 বয়স : 39 লিঙ্গ : পুরুষ	ফটো উপলব্ধ	নাম : কাকলী সরকার দাস স্বামীর নাম: হারাধন দাস বাড়ির নং : এন0118 বয়স : 39 লিঙ্গ : মহিলা	ফটো উপলব্ধ	নাম : সোমনাথ দাস পিতার নাম: বাদল চন্দ্র দাস বাড়ির নং : n0118 বয়স : 41 লিঙ্গ : পুরুষ	ফটো উপলব্ধ
666	IER3105087	667	FQR1364116	Q 668	IER0429738
নাম : নতুন দাস পিতার নাম: কালু দাস বাড়ির নং : n0133 বয়স : 63 লিঙ্গ : পুরুষ	ফটো উপলব্ধ	নাম : শিখা দাস স্বামীর নাম: নতুন দাস বাড়ির নং : n0133 বয়স : 50 লিঙ্গ : মহিলা	ফটো উপলব্ধ	নাম : মধু দাস পিতার নাম: গুড্ডু দাস বাড়ির নং : বয়স : 45 লিঙ্গ : পুরুষ	ফটো উপলব্ধ

বিধানসভা নির্বাচনক্ষেত্রের নং, নাম : 294-মুরারই
ভাগ নং, নাম : 2-সোহরা

669	IER2930659	ফটো উপলব্ধ	670	IER2609204	ফটো উপলব্ধ	671	WB/42/294/276470	ফটো উপলব্ধ
নাম : জিমি মাল পিতার নাম: মোকা মাল বাড়ির নং : চাত্রা বয়স : 22 লিঙ্গ : মহিলা			নাম : নিতানারায়ন দাস পিতার নাম: হরিদাস দাস বাড়ির নং : n0143 বয়স : 83 লিঙ্গ : পুরুষ			নাম : জয়ন্ত দাস(মাহারা) পিতার নাম: বৈদ্যনাথ দাস(মাহারা) বাড়ির নং : n0090 বয়স : 66 লিঙ্গ : পুরুষ		
672	WB/42/294/276159	ফটো উপলব্ধ	673	IER1426162	ফটো উপলব্ধ	674	IER2419463	ফটো উপলব্ধ
নাম : অনিমা দাস মাহারা স্বামীর নাম: জয়ন্ত দাস মাহারা বাড়ির নং : n0090 বয়স : 58 লিঙ্গ : মহিলা			নাম : পান্না দাস(মাহারা) পিতার নাম: জয়ন্ত দাস(মাহারা) বাড়ির নং : n0090 বয়স : 35 লিঙ্গ : পুরুষ			নাম : দিলীপ কুমার পাল পিতার নাম: মৃত মদন মোহন পাল বাড়ির নং : n0100 বয়স : 77 লিঙ্গ : পুরুষ		
675	IER2419422	ফটো উপলব্ধ	676	IER2749869	ফটো উপলব্ধ	677	IER2419281	ফটো উপলব্ধ
নাম : মীরা পাল স্বামীর নাম: দিলীপকুমার পাল বাড়ির নং : n0100 বয়স : 74 লিঙ্গ : মহিলা			নাম : রবাইদা বিবি স্বামীর নাম: আবুল কুদ্দুস বাড়ির নং : n0127 বয়স : 61 লিঙ্গ : মহিলা			নাম : রূপসেনা বিবি স্বামীর নাম: মৃত জাকির আলী বাড়ির নং : এন0132 বয়স : 55 লিঙ্গ : মহিলা		
678	IER2419372	ফটো উপলব্ধ	679	FQR2068229	ফটো উপলব্ধ	680	IER1982107	ফটো উপলব্ধ
নাম : হালিমা বিবি স্বামীর নাম: রাফিকউদ্দিন সেখ বাড়ির নং : এন0144 বয়স : 56 লিঙ্গ : মহিলা			নাম : মফিজুল ইসলাম পিতার নাম: মৃত মহঃ জাকির আলী বাড়ির নং : এন0132 বয়স : 40 লিঙ্গ : পুরুষ			নাম : রহিমা খাতুন স্বামীর নাম: মফিজুল ইসলাম বাড়ির নং : এন0132 বয়স : 33 লিঙ্গ : মহিলা		
681	FQR2067635	ফটো উপলব্ধ	682	IER2761955	ফটো উপলব্ধ	683	IER1067966	ফটো উপলব্ধ
নাম : নাসরিন আলি পিতার নাম: মোহম্মদ সায়েফ আলি বাড়ির নং : n0144 বয়স : 42 লিঙ্গ : মহিলা			নাম : নূরজাহান বেগম স্বামীর নাম: মোহঃসায়েফ আলি বাড়ির নং : n0144 বয়স : 77 লিঙ্গ : মহিলা			নাম : বিদেশ মাহারা পিতার নাম: গৌরচন্দ্র মাহারা বাড়ির নং : n0124 বয়স : 38 লিঙ্গ : পুরুষ		
684	IER2419430	ফটো উপলব্ধ	685	IER1776301	ফটো উপলব্ধ	686	FQR2291763	ফটো উপলব্ধ
নাম : পূর্ণিমা মন্ডল স্বামীর নাম: সুশান্ত মন্ডল বাড়ির নং : চাত্রা বয়স : 56 লিঙ্গ : মহিলা			নাম : দিল্লী সিংহ মাহারা স্বামীর নাম: বিদেশ মাহারা বাড়ির নং : n0124 বয়স : 33 লিঙ্গ : মহিলা			নাম : অঞ্জলী মাব্বী স্বামীর নাম: পলাস মাব্বী বাড়ির নং : n0101 বয়স : 34 লিঙ্গ : মহিলা		
687	WB/42/294/276074	ফটো উপলব্ধ	688	WB/42/294/276219	ফটো উপলব্ধ	689	IER2960128	ফটো উপলব্ধ
নাম : বাঁকাল মাব্বী পিতার নাম: দুবড়ি মাব্বী বাড়ির নং : n0101 বয়স : 58 লিঙ্গ : পুরুষ			নাম : গীতা মাব্বী পিতার নাম: দুবড়ি মাব্বী বাড়ির নং : n0101 বয়স : 55 লিঙ্গ : মহিলা			নাম : অনিতা মাহারা স্বামীর নাম: গৌরচন্দ্র মাহারা বাড়ির নং : n0115 বয়স : 57 লিঙ্গ : মহিলা		
690	WB/42/294/276113	ফটো উপলব্ধ	691	IER1068006	ফটো উপলব্ধ	692	IER1888098	ফটো উপলব্ধ
নাম : অনিতা দাস স্বামীর নাম: মিহির দাস বাড়ির নং : n0113 বয়স : 56 লিঙ্গ : মহিলা			নাম : মৃণ্ময় দাস পিতার নাম: মিহির দাস বাড়ির নং : n0113 বয়স : 38 লিঙ্গ : পুরুষ			নাম : দিপালী দাস স্বামীর নাম: মৃণ্ময় দাস বাড়ির নং : n0113 বয়স : 34 লিঙ্গ : মহিলা		
693	IER1776335	ফটো উপলব্ধ	694	WB/42/294/276126	ফটো উপলব্ধ	695	IER2071728	ফটো উপলব্ধ
নাম : অমিয় দাস পিতার নাম: মিহির দাস বাড়ির নং : n0113 বয়স : 31 লিঙ্গ : পুরুষ			নাম : গৌরচন্দ্র মাহারা পিতার নাম: গনেশ মাহারা বাড়ির নং : n0115 বয়স : 63 লিঙ্গ : পুরুষ			নাম : শুভ মাহারা পিতার নাম: প্রহ্লাদ মাহারা বাড়ির নং : n0212 বয়স : 29 লিঙ্গ : পুরুষ		
696	IER2855815	ফটো উপলব্ধ	697	WB/42/294/276038	ফটো উপলব্ধ	698	IER1776293	ফটো উপলব্ধ
নাম : নিমাই মাহারা পিতার নাম: বৈদ্যনাথ মাহারা বাড়ির নং : n0111 বয়স : 66 লিঙ্গ : পুরুষ			নাম : মিহির কুমার দাস পিতার নাম: জগন্নাথ দাস বাড়ির নং : n0113 বয়স : 62 লিঙ্গ : পুরুষ			নাম : বিশুজিৎ মাহারা পিতার নাম: কৈলাশ মাহারা বাড়ির নং : n0113 বয়স : 33 লিঙ্গ : পুরুষ		

বিধানসভা নির্বাচনক্ষেত্রের নং, নাম : 294-মুরারই
ভাগ নং, নাম : 2-সোহরা

699	WB/42/294/276114	700	IER1301548	701	FQR1364462
নাম : পুতুল মাহারা স্বামীর নাম: স্বামীশ মাহারা বাড়ির নং : n0113 বয়স : 51 লিঙ্গ : মহিলা	ফটো উপলব্ধ	নাম : শম্পা মাহারা স্বামীর নাম: স্বীজেন্দ্র মাহারা বাড়ির নং : n0113 বয়স : 42 লিঙ্গ : মহিলা	ফটো উপলব্ধ	নাম : স্বীজেন্দ্র মাহারা পিতার নাম: সুশীল মাহারা বাড়ির নং : n0113 বয়স : 47 লিঙ্গ : পুরুষ	ফটো উপলব্ধ
702	WB/42/294/276115	703	IER1776194	704	WB/42/294/276384
নাম : শান্তি মাহারা স্বামীর নাম: সুশীল মাহারা বাড়ির নং : n0113 বয়স : 63 লিঙ্গ : মহিলা	ফটো উপলব্ধ	নাম : সোমনাথ মাহারা পিতার নাম: হেমন্ত মাহারা বাড়ির নং : n0112 বয়স : 31 লিঙ্গ : পুরুষ	ফটো উপলব্ধ	নাম : সবিতা মাহারা স্বামীর নাম: হেমন্ত মাহারা বাড়ির নং : n0112 বয়স : 55 লিঙ্গ : মহিলা	ফটো উপলব্ধ
705	WB/42/294/276383	706	FQR2067742	707	WB/42/294/276217
নাম : হেমন্ত মাহারা পিতার নাম: বৈদ্যনাথ মাহারা বাড়ির নং : n0112 বয়স : 66 লিঙ্গ : পুরুষ	ফটো উপলব্ধ	নাম : রাজেন্দ্র দাস পিতার নাম: নিমাই মাহারা বাড়ির নং : n0111 বয়স : 43 লিঙ্গ : পুরুষ	ফটো উপলব্ধ	নাম : বাসন্তী মাহারা স্বামীর নাম: নিমাই মাহারা বাড়ির নং : n0111 বয়স : 59 লিঙ্গ : মহিলা	ফটো উপলব্ধ
708	IER2419075	709	WB/42/294/276268	710	IER0430108
নাম : মিলন রজক পিতার নাম: মলিন্দ রজক বাড়ির নং : n0092 বয়স : 49 লিঙ্গ : পুরুষ	ফটো উপলব্ধ	নাম : দুলালী রজক স্বামীর নাম: মলিন্দ রজক বাড়ির নং : n0092 বয়স : 71 লিঙ্গ : মহিলা	ফটো উপলব্ধ	নাম : মালা রজক স্বামীর নাম: মিলন রজক বাড়ির নং : n0092 বয়স : 46 লিঙ্গ : মহিলা	ফটো উপলব্ধ
711	FQR1765015	712	IER1067974	713	FQR1363779
নাম : ঝুলন রজক পিতার নাম: মলিন্দ রজক বাড়ির নং : n0092 বয়স : 46 লিঙ্গ : পুরুষ	ফটো উপলব্ধ	নাম : রিতা রজক স্বামীর নাম: ঝুলন রজক বাড়ির নং : n0092 বয়স : 36 লিঙ্গ : মহিলা	ফটো উপলব্ধ	নাম : শিলন রজক পিতার নাম: মনীন্দ্র রজক বাড়ির নং : n0092 বয়স : 47 লিঙ্গ : পুরুষ	ফটো উপলব্ধ
714	IER2997583	715	FQR2291722	716	IER2242097
নাম : আকাশ রজক পিতার নাম: মিলন রজক বাড়ির নং : এন0092 বয়স : 22 লিঙ্গ : পুরুষ	ফটো উপলব্ধ	নাম : অজয় কুমার শর্মা পিতার নাম: শিবশংকর শর্মা বাড়ির নং : n0095 বয়স : 42 লিঙ্গ : পুরুষ	ফটো উপলব্ধ	নাম : রাখী কুমারী স্বামীর নাম: অজয় কুমার শর্মা বাড়ির নং : এন0095 বয়স : 27 লিঙ্গ : মহিলা	ফটো উপলব্ধ
717	WB/42/294/276108	718	WB/42/294/276092	719	WB/42/294/276401
নাম : জম্বু শর্মা পিতার নাম: যজ্ঞেশ্বর শর্মা বাড়ির নং : n0095 বয়স : 62 লিঙ্গ : পুরুষ	ফটো উপলব্ধ	নাম : সুনিতা শর্মা স্বামীর নাম: জম্বু শর্মা বাড়ির নং : n0095 বয়স : 55 লিঙ্গ : মহিলা	ফটো উপলব্ধ	নাম : নারায়ন শর্মা পিতার নাম: শিবশংকর শর্মা বাড়ির নং : n0095 বয়স : 55 লিঙ্গ : পুরুষ	ফটো উপলব্ধ
720	WB/42/294/276094	721	IER1776186	722	FQR2395606
নাম : কৌশল্যা শর্মা স্বামীর নাম: নারায়ন শর্মা বাড়ির নং : n0095 বয়স : 51 লিঙ্গ : মহিলা	ফটো উপলব্ধ	নাম : রাহুল শর্মা পিতার নাম: নারায়ন শর্মা বাড়ির নং : n0095 বয়স : 32 লিঙ্গ : পুরুষ	ফটো উপলব্ধ	নাম : সুজয় শর্মা পিতার নাম: শিবশংকর শর্মা বাড়ির নং : n0095 বয়স : 41 লিঙ্গ : পুরুষ	ফটো উপলব্ধ
723	IER1888106	724	IER0430181	725	IER1776251
নাম : সীমা শর্মা স্বামীর নাম: সুজয় শর্মা বাড়ির নং : n0095 বয়স : 37 লিঙ্গ : মহিলা	ফটো উপলব্ধ	নাম : সুজন সরকার পিতার নাম: রবীন্দ্রনাথ সরকার বাড়ির নং : n0108 বয়স : 40 লিঙ্গ : পুরুষ	ফটো উপলব্ধ	নাম : সুজিত সরকার পিতার নাম: রবীন্দ্রনাথ সরকার বাড়ির নং : n0108 বয়স : 32 লিঙ্গ : পুরুষ	ফটো উপলব্ধ
726	IER2242071	727	YDA2390433	728	IER2268464
নাম : গায়ত্রী দাস (সরকার) স্বামীর নাম: সুজন সরকার বাড়ির নং : n0108 বয়স : 27 লিঙ্গ : মহিলা	ফটো উপলব্ধ	নাম : পূজা সাহা পিতার নাম: কৃষ্ণ সাহা বাড়ির নং : এন0093 বয়স : 26 লিঙ্গ : মহিলা	ফটো উপলব্ধ	নাম : পিউ সাহা স্বামীর নাম: রজত সাহা বাড়ির নং : এন0099 বয়স : 31 লিঙ্গ : মহিলা	ফটো উপলব্ধ

729	FQR1411420	730	WB/42/294/276305	731	FQR2067809
নাম : রজত সাহা পিতার নাম: রামকৃষ্ণ সাহা বাড়ির নং : n0099 বয়স : 45 লিঙ্গ : পুরুষ	ফটো উপলব্ধ	নাম : রেবা সাহা স্বামীর নাম: রঘুনাথ সাহা বাড়ির নং : n0099 বয়স : 86 লিঙ্গ : মহিলা	ফটো উপলব্ধ	নাম : স্বপ্না সাহা পিতার নাম: রঘুনাথ সাহা বাড়ির নং : n0099 বয়স : 56 লিঙ্গ : মহিলা	ফটো উপলব্ধ
732	FQR2067825	733	WB/42/294/276306	734	WB/42/294/276011
নাম : রমেন্দ্রনাথ সাহা পিতার নাম: রঘুনাথ সাহা বাড়ির নং : n0099 বয়স : 43 লিঙ্গ : পুরুষ	ফটো উপলব্ধ	নাম : ইলা সাহা স্বামীর নাম: রামকৃষ্ণ সাহা বাড়ির নং : n0099 বয়স : 67 লিঙ্গ : মহিলা	ফটো উপলব্ধ	নাম : বাপ্পা সাহা পিতার নাম: রামকৃষ্ণ সাহা বাড়ির নং : n0099 বয়স : 50 লিঙ্গ : পুরুষ	ফটো উপলব্ধ
# 735	FQR2067833	736	IER1636240	737	WB/42/294/276256
নাম : সোমা সাহা পিতার নাম: রামকৃষ্ণ সাহা বাড়ির নং : n0099 বয়স : 42 লিঙ্গ : মহিলা	ফটো উপলব্ধ	নাম : কাজলী সাহা স্বামীর নাম: বাপ্পা সাহা বাড়ির নং : n0107 বয়স : 52 লিঙ্গ : মহিলা	ফটো উপলব্ধ	নাম : প্রভাত মাহারা পিতার নাম: মঙ্গল মাহারা বাড়ির নং : n0107 বয়স : 52 লিঙ্গ : পুরুষ	ফটো উপলব্ধ
738	FQR2067759	739	WB/42/294/276378	740	FQR2067767
নাম : পূর্ণিমা দাসী মাহারা স্বামীর নাম: প্রভাত মাহারা বাড়ির নং : n0107 বয়স : 48 লিঙ্গ : মহিলা	ফটো উপলব্ধ	নাম : প্রহ্লাদ মাহারা পিতার নাম: মঙ্গল মাহারা বাড়ির নং : n0107 বয়স : 50 লিঙ্গ : পুরুষ	ফটো উপলব্ধ	নাম : শ্যামলী মাহারা স্বামীর নাম: প্রহ্লাদ মাহারা বাড়ির নং : n0107 বয়স : 44 লিঙ্গ : মহিলা	ফটো উপলব্ধ
741	FQR2067775	742	IER1776327	743	IER2996601
নাম : টোটন মাহারা পিতার নাম: মঙ্গল মাহারা বাড়ির নং : n0107 বয়স : 43 লিঙ্গ : পুরুষ	ফটো উপলব্ধ	নাম : পপি দাস(মাহারা) স্বামীর নাম: টোটন মাহারা বাড়ির নং : n0107 বয়স : 36 লিঙ্গ : মহিলা	ফটো উপলব্ধ	নাম : ইন্দ্রজিৎ মাহারা পিতার নাম: প্রহ্লাদ মাহারা বাড়ির নং : এন0107 বয়স : 21 লিঙ্গ : পুরুষ	ফটো উপলব্ধ
744	IER3005386	745	FQR2067817	746	IER3059110
নাম : মামুনি মাহারা পিতার নাম: প্রভাত মাহারা বাড়ির নং : 130 বয়স : 21 লিঙ্গ : মহিলা	ফটো উপলব্ধ	নাম : রতন কুমার সাহা পিতার নাম: রঘুনাথ সাহা বাড়ির নং : n0099 বয়স : 49 লিঙ্গ : পুরুষ	ফটো উপলব্ধ	নাম : রৌনক সাহা পিতার নাম: বাপ্পা সাহা বাড়ির নং : এন0099 বয়স : 21 লিঙ্গ : পুরুষ	ফটো উপলব্ধ
747	IER2071702	748	IER2419232	749	FQR2595197
নাম : সরিফ সেখ পিতার নাম: লালচাঁদ সেখ বাড়ির নং : n0210 বয়স : 28 লিঙ্গ : পুরুষ	ফটো উপলব্ধ	নাম : সমির সেখ পিতার নাম: লালচাঁদ সেখ বাড়ির নং : n0122 বয়স : 49 লিঙ্গ : পুরুষ	ফটো উপলব্ধ	নাম : মহম্মদ বেগম পিতার নাম: জয়নাল সেখ বাড়ির নং : n0145 বয়স : 45 লিঙ্গ : মহিলা	ফটো উপলব্ধ
750	WB/42/294/276273	751	IER277241	752	WB/42/294/276067
নাম : রহিম সেখ পিতার নাম: মোরাজ সেখ বাড়ির নং : n0145 বয়স : 73 লিঙ্গ : পুরুষ	ফটো উপলব্ধ	নাম : রাসিদা বিবি স্বামীর নাম: রহিম সেখ বাড়ির নং : হাই স্কুল পারা বয়স : 60 লিঙ্গ : মহিলা	ফটো উপলব্ধ	নাম : লালমহম্মদ সেখ পিতার নাম: আব্দুল খালেক বাড়ির নং : n0102 বয়স : 68 লিঙ্গ : পুরুষ	ফটো উপলব্ধ
753	WB/42/294/276093	754	FQR2291631	755	FQR2291714
নাম : তোফেজা বিবি স্বামীর নাম: লালমহম্মদ সেখ বাড়ির নং : n0102 বয়স : 63 লিঙ্গ : মহিলা	ফটো উপলব্ধ	নাম : নুর মহম্মদ পিতার নাম: লালমহম্মদ বাড়ির নং : n0102 বয়স : 40 লিঙ্গ : পুরুষ	ফটো উপলব্ধ	নাম : আমীর সেখ পিতার নাম: লালচাঁদ সেখ বাড়ির নং : n0122 বয়স : 40 লিঙ্গ : পুরুষ	ফটো উপলব্ধ
756	IER0430447	757	IER1888114	758	IER1888122
নাম : পাতাসী খাতুন পিতার নাম: লালচাঁদ সেখ বাড়ির নং : n0122 বয়স : 39 লিঙ্গ : মহিলা	ফটো উপলব্ধ	নাম : গরিব সেখ পিতার নাম: লালচাঁদ সেখ বাড়ির নং : n0122 বয়স : 30 লিঙ্গ : পুরুষ	ফটো উপলব্ধ	নাম : মিলিয়ারা বিবি স্বামীর নাম: গরিব সেখ বাড়ির নং : n0122 বয়স : 30 লিঙ্গ : মহিলা	ফটো উপলব্ধ

বিধানসভা নির্বাচনক্ষেত্রের নং, নাম : 294-মুরারই
ভাগ নং, নাম : 2-সোহরা

759 নাম : জেলেখা বিবি স্বামীর নাম : সমীর সেখ বাড়ির নং : n0122 বয়স : 45 লিঙ্গ : মহিলা	FQR2067882 ফটো উপলব্ধ	760 নাম : জহরুল সেখ পিতার নাম : কলিচাঁদ সেখ বাড়ির নং : n0122 বয়স : 44 লিঙ্গ : পুরুষ	FQR2067874 ফটো উপলব্ধ	761 নাম : সাহিনা বিবি স্বামীর নাম : জহরুল সেখ বাড়ির নং : n0122 বয়স : 37 লিঙ্গ : মহিলা	IER1067990 ফটো উপলব্ধ
762 নাম : সিরিনা বিবি স্বামীর নাম : আমির সেখ বাড়ির নং : n0122 বয়স : 36 লিঙ্গ : মহিলা	IER1067982 ফটো উপলব্ধ	763 নাম : মেহেন্গোর বিবি স্বামীর নাম : জয়নাল সেখ বাড়ির নং : n0145 বয়স : 56 লিঙ্গ : মহিলা	IER2749794 ফটো উপলব্ধ	764 নাম : নুরুল হাসান সেখ পিতার নাম : জয়নাল সেখ বাড়ির নং : n0207 বয়স : 29 লিঙ্গ : পুরুষ	IER2071678 ফটো উপলব্ধ
765 নাম : শের মহম্মদ সেখ পিতার নাম : কলি মহম্মদ সেখ বাড়ির নং : n0102 বয়স : 41 লিঙ্গ : পুরুষ	FQR2291672 ফটো উপলব্ধ	766 নাম : কনিকা দাস বিবি স্বামীর নাম : শের মহম্মদ সেখ বাড়ির নং : n0102 বয়স : 35 লিঙ্গ : মহিলা	YDA1497627 ফটো উপলব্ধ	767 নাম : রেনু হালুয়াই স্বামীর নাম : সুভাষ হালুয়াই বাড়ির নং : n0222 বয়স : 28 লিঙ্গ : মহিলা	IER2071827 ফটো উপলব্ধ
768 নাম : প্রিয়া হালুয়াই স্বামীর নাম : সুমেশ হালুয়াই বাড়ির নং : n0223 বয়স : 35 লিঙ্গ : মহিলা	IER2071835 ফটো উপলব্ধ	769 নাম : প্রদীপ কুমার হালুয়াই পিতার নাম : রামচন্দ্র হালুয়াই বাড়ির নং : n0109 বয়স : 66 লিঙ্গ : পুরুষ	WB/42/294/276413 ফটো উপলব্ধ	770 নাম : সুভাষ হালুয়াই পিতার নাম : প্রদীপ কুমার হালুয়াই বাড়ির নং : n0109 বয়স : 41 লিঙ্গ : পুরুষ	FQR2395374 ফটো উপলব্ধ
771 নাম : চন্দা হালুয়াই স্বামীর নাম : প্রদীপ হালুয়াই বাড়ির নং : n0109 বয়স : 59 লিঙ্গ : মহিলা	WB/42/294/276420 ফটো উপলব্ধ	772 নাম : সুমেশ হালুয়াই পিতার নাম : প্রদীপ কুমার হালুয়াই বাড়ির নং : n0109 বয়স : 39 লিঙ্গ : পুরুষ	IER0430496 ফটো উপলব্ধ	773 নাম : শ্যামচাঁদ হালুয়াই পিতার নাম : হরিপ্রসাদ হালুয়াই বাড়ির নং : n0110 বয়স : 76 লিঙ্গ : পুরুষ	WB/42/294/276184 ফটো উপলব্ধ
774 নাম : রীতা হালুয়াই পিতার নাম : শ্যামচাঁদ হালুয়াই বাড়ির নং : n0110 বয়স : 39 লিঙ্গ : মহিলা	FQR2499028 ফটো উপলব্ধ	775 নাম : মোবারক হোসেন পিতার নাম : তিনকড়ি সেখ বাড়ির নং : n0140 বয়স : 53 লিঙ্গ : পুরুষ	IER2609410 ফটো উপলব্ধ	776 নাম : সাহাদত হোসেন পিতার নাম : তিনকড়ি আনসারী বাড়ির নং : n0140 বয়স : 57 লিঙ্গ : পুরুষ	WB/42/294/276227 ফটো উপলব্ধ
777 নাম : কুমকুম বিবি স্বামীর নাম : সুহাসিত হোসেন বাড়ির নং : n0140 বয়স : 49 লিঙ্গ : মহিলা	IER3022506 ফটো উপলব্ধ	778 নাম : রুবেল সেখ পিতার নাম : সমির সেখ বাড়ির নং : এন0122 বয়স : 21 লিঙ্গ : পুরুষ	IER3065620 ফটো উপলব্ধ	779 নাম : মহঃ আলি রেজা পিতার নাম : মহঃ রহমতুল্লাহ বাড়ির নং : এন0128 বয়স : 20 লিঙ্গ : পুরুষ	IER3129145 ফটো উপলব্ধ

780 নাম : বাবলু সেখ পিতার নাম: ইলিয়াস সেখ বাড়ির নং : n0151 বয়স : 40 লিঙ্গ : পুরুষ	FQR2291847 ফটো উপলব্ধ	781 নাম : সেরাজুল সেখ পিতার নাম: ফাইজুল সেখ বাড়ির নং : n0159 বয়স : 33 লিঙ্গ : পুরুষ	IER1510387 ফটো উপলব্ধ	782 নাম : নবাব সেখ পিতার নাম: ফাইজুল সেখ বাড়ির নং : n0159 বয়স : 37 লিঙ্গ : পুরুষ	IER1510411 ফটো উপলব্ধ
783 নাম : গোলসেনারা খাতুন স্বামীর নাম: শুকচাঁদ সেখ বাড়ির নং : n0159 বয়স : 36 লিঙ্গ : মহিলা	IER1426261 ফটো উপলব্ধ	784 নাম : শুকচাঁদ সেখ পিতার নাম: ফাইজুল সেখ বাড়ির নং : n0159 বয়স : 41 লিঙ্গ : পুরুষ	FQR2595387 ফটো উপলব্ধ	785 নাম : রেণু বিবি স্বামীর নাম: ফাইজুল সেখ বাড়ির নং : n0159 বয়স : 63 লিঙ্গ : মহিলা	WB/42/294/276191 ফটো উপলব্ধ
786 নাম : রবিউল সেখ পিতার নাম: ইলিয়াস সেখ বাড়ির নং : n0151 বয়স : 40 লিঙ্গ : পুরুষ	FQR2499101 ফটো উপলব্ধ	787 নাম : রোজি বিবি স্বামীর নাম: উরিন্দু সেখ বাড়ির নং : n0151 বয়স : 40 লিঙ্গ : মহিলা	IER0431023 ফটো উপলব্ধ	788 নাম : আখলেমা বিবি স্বামীর নাম: ইলিয়াস সেখ বাড়ির নং : n0151 বয়স : 68 লিঙ্গ : মহিলা	WB/42/294/276112 ফটো উপলব্ধ
789 নাম : রিজিয়া পারভিন স্বামীর নাম: বিপুল সেখ বাড়ির নং : n0159 বয়স : 30 লিঙ্গ : মহিলা	IER1982206 ফটো উপলব্ধ	790 নাম : আসিফা আক্তারী পিতার নাম: বরকত ই খোদা বাড়ির নং : n0151 বয়স : 29 লিঙ্গ : মহিলা	IER1982214 ফটো উপলব্ধ	791 নাম : মহঃ সামসুল তবরাজ পিতার নাম: সেখ হাসান আলী বাড়ির নং : n0161 বয়স : 65 লিঙ্গ : পুরুষ	FQR1364033 ফটো উপলব্ধ
792 নাম : সফিউদ্দিন আহমেদ পিতার নাম: সেখ হাসান আলি বাড়ির নং : n0162 বয়স : 51 লিঙ্গ : পুরুষ	FQR1765098 ফটো উপলব্ধ	793 নাম : সফিদুল সেখ পিতার নাম: ইলিয়াস সেখ বাড়ির নং : n0151 বয়স : 29 লিঙ্গ : পুরুষ	IER1982149 ফটো উপলব্ধ	794 নাম : কবির সেখ পিতার নাম: ইলিয়াস সেখ বাড়ির নং : n0151 বয়স : 45 লিঙ্গ : পুরুষ	FQR1364025 ফটো উপলব্ধ
795 নাম : ডলি বিবি স্বামীর নাম: বাবলু সেখ বাড়ির নং : n0151 বয়স : 36 লিঙ্গ : মহিলা	IER1636349 ফটো উপলব্ধ	796 নাম : খুসি বেগম স্বামীর নাম: সফিউদ্দিন আহমেদ বাড়ির নং : n0162 বয়স : 46 লিঙ্গ : মহিলা	FQR2067965 ফটো উপলব্ধ	797 নাম : বিপুল সেখ পিতার নাম: আজিজুল সেখ বাড়ির নং : n0159 বয়স : 33 লিঙ্গ : পুরুষ	IER1636380 ফটো উপলব্ধ
798 নাম : মুনোফা খাতুন স্বামীর নাম: গোলাম কাবির বাড়ির নং : n0160 বয়স : 76 লিঙ্গ : মহিলা	WB/42/294/276193 ফটো উপলব্ধ	799 নাম : ফজলে করিম পিতার নাম: গোলাম কাবির বাড়ির নং : n0160 বয়স : 53 লিঙ্গ : পুরুষ	WB/42/294/276057 ফটো উপলব্ধ	800 নাম : সাহিনারা খাতুন স্বামীর নাম: ফজলে করিম বাড়ির নং : n0160 বয়স : 44 লিঙ্গ : মহিলা	FQR1765072 ফটো উপলব্ধ
801 নাম : তসমিনা বিবি স্বামীর নাম: মহঃ সামসুল তবরাজ বাড়ির নং : n0161 বয়স : 56 লিঙ্গ : মহিলা	FQR1364009 ফটো উপলব্ধ	802 নাম : সামসুল হোদা পিতার নাম: হাসান আলী বাড়ির নং : n0162 বয়স : 70 লিঙ্গ : পুরুষ	IER0430728 ফটো উপলব্ধ	803 নাম : নওরোজ বেগম স্বামীর নাম: সামসুল হোদা বাড়ির নং : n0162 বয়স : 63 লিঙ্গ : মহিলা	FQR1364348 ফটো উপলব্ধ
804 নাম : গোলাম কিবরিয়া পিতার নাম: সামসুল হোদা বাড়ির নং : n0162 বয়স : 32 লিঙ্গ : পুরুষ	IER1636281 ফটো উপলব্ধ	805 নাম : নিপুল সেখ পিতার নাম: আজিজুল সেখ বাড়ির নং : n0159 বয়স : 35 লিঙ্গ : পুরুষ	IER1426097 ফটো উপলব্ধ	806 নাম : আজিজুল সেখ পিতার নাম: ইউসোপ সেখ বাড়ির নং : n0159 বয়স : 61 লিঙ্গ : পুরুষ	WB/42/294/276482 ফটো উপলব্ধ
807 নাম : লাল সেখ পিতার নাম: ইলিয়াস সেখ বাড়ির নং : n0151 বয়স : 42 লিঙ্গ : পুরুষ	IER0431007 ফটো উপলব্ধ	808 নাম : রঞ্জিলা বিবি স্বামীর নাম: আজিজুল সেখ বাড়ির নং : n0159 বয়স : 55 লিঙ্গ : মহিলা	IER2609303 ফটো উপলব্ধ	809 নাম : মোহাম্মদ আলমগীর পিতার নাম: সফিউদ্দিন আহমেদ বাড়ির নং : এন0162 বয়স : 23 লিঙ্গ : পুরুষ	IER2930543 ফটো উপলব্ধ

810 নাম : সামসাদ আলি পিতার নাম: মহঃ একরাম আলি বাড়ির নং : এন0173 বয়স : 32 লিঙ্গ : পুরুষ	IER1847029 ফটো উপলব্ধ	811 নাম : মাগফেরাতুন বিবি স্বামীর নাম: একরাম আলি মন্ডল বাড়ির নং : n0173 বয়স : 57 লিঙ্গ : মহিলা	WB/42/293/252273 ফটো উপলব্ধ	812 নাম : মহঃ একরাম আলি পিতার নাম: হাইকেল মন্ডল বাড়ির নং : এন 0193 বয়স : 59 লিঙ্গ : পুরুষ	FQR2395440 ফটো উপলব্ধ
813 নাম : রোজিনা খাতুন স্বামীর নাম: মহঃ জিব্রাইল বাড়ির নং : n0169 বয়স : 37 লিঙ্গ : মহিলা	FQR2595346 ফটো উপলব্ধ	814 নাম : মহঃ বাসার আলী পিতার নাম: হাজী আব্দুল কাদের বাড়ির নং : n0169 বয়স : 71 লিঙ্গ : পুরুষ	FQR1363514 ফটো উপলব্ধ	815 নাম : রিজিয়া বেগম স্বামীর নাম: মহঃ বাসার আলি বাড়ির নং : n0169 বয়স : 55 লিঙ্গ : মহিলা	FQR2067924 ফটো উপলব্ধ
816 নাম : নাসিমা খাতুন পিতার নাম: মহঃ বাসার আলী বাড়ির নং : n0169 বয়স : 35 লিঙ্গ : মহিলা	IER1426246 ফটো উপলব্ধ	817 নাম : মুর্জিনা বেগম স্বামীর নাম: রফি উদ্দিন আহমেদ বাড়ির নং : n0153 বয়স : 44 লিঙ্গ : মহিলা	FQR1364512 ফটো উপলব্ধ	818 নাম : রফি উদ্দিন আহমেদ পিতার নাম: সেখ হাসান আলি বাড়ির নং : n0153 বয়স : 58 লিঙ্গ : পুরুষ	IER1426055 ফটো উপলব্ধ
819 নাম : সামসাদ আলী পিতার নাম: রফি উদ্দিন আহমেদ বাড়ির নং : n0153 বয়স : 29 লিঙ্গ : পুরুষ	IER1982222 ফটো উপলব্ধ	820 নাম : মেরাজ খাঁন পিতার নাম: হারেশ খাঁন বাড়ির নং : 455 বয়স : 30 লিঙ্গ : পুরুষ	IER1982123 ফটো উপলব্ধ	821 নাম : রবিউল খাঁন পিতার নাম: হারেশ খাঁন বাড়ির নং : 455 বয়স : 35 লিঙ্গ : পুরুষ	IER1636299 ফটো উপলব্ধ
822 নাম : সাহিনা বিবি স্বামীর নাম: নইমুদ্দিন খান বাড়ির নং : n0149 বয়স : 42 লিঙ্গ : মহিলা	FQR2291854 ফটো উপলব্ধ	823 নাম : আব্দুরা বিবি স্বামীর নাম: হারেশ খাঁ বাড়ির নং : n0149 বয়স : 61 লিঙ্গ : মহিলা	WB/42/294/276129 ফটো উপলব্ধ	824 নাম : হারেশ খাঁ পিতার নাম: জাব্বার খাঁ বাড়ির নং : n0149 বয়স : 66 লিঙ্গ : পুরুষ	WB/42/294/276128 ফটো উপলব্ধ
825 নাম : রেজাউল খাঁন পিতার নাম: হারেশ খাঁন বাড়ির নং : এন0149 বয়স : 34 লিঙ্গ : পুরুষ	IER1510395 ফটো উপলব্ধ	826 নাম : নইমুদ্দিন খাঁন পিতার নাম: হারেশ খাঁন বাড়ির নং : 455 বয়স : 41 লিঙ্গ : পুরুষ	FQR2068005 ফটো উপলব্ধ	827 নাম : সেরিনা খাতুন পিতার নাম: হারেশ খাঁ বাড়ির নং : এন0149 বয়স : 37 লিঙ্গ : মহিলা	IER2268472 ফটো উপলব্ধ
828 নাম : ইয়াসমিন খাতুন স্বামীর নাম: রবিউল খাঁন বাড়ির নং : এন0149 বয়স : 21 লিঙ্গ : মহিলা	IER2989309 ফটো উপলব্ধ	829 নাম : ফতেমা খাতুন পিতার নাম: রফিক মন্ডল বাড়ির নং : এন0012 বয়স : 29 লিঙ্গ : মহিলা	YDA2084465 ফটো উপলব্ধ	830 নাম : সামুদা খাতুন স্বামীর নাম: নূর আলম সেখ বাড়ির নং : n0208 বয়স : 29 লিঙ্গ : মহিলা	IER2071686 ফটো উপলব্ধ
831 নাম : সুম্মা খাতুন স্বামীর নাম: আব্দুল মান্নান সেখ বাড়ির নং : n0211 বয়স : 32 লিঙ্গ : মহিলা	IER2071710 ফটো উপলব্ধ	832 নাম : হাসনেহনা খাতুন স্বামীর নাম: নিপল সেখ বাড়ির নং : n0216 বয়স : 28 লিঙ্গ : মহিলা	IER2071769 ফটো উপলব্ধ	833 নাম : সুলেখা খাতুন স্বামীর নাম: বরকত ই খোদা বাড়ির নং : n0171 বয়স : 52 লিঙ্গ : মহিলা	IER1510437 ফটো উপলব্ধ
834 নাম : বরকত ই খোদা পিতার নাম: আব্দুর রেকিব বাড়ির নং : n0171 বয়স : 60 লিঙ্গ : পুরুষ	FQR1363605 ফটো উপলব্ধ	835 নাম : সোলেমান সেখ মায়ের নাম: রুদ্দিকা বিবি বাড়ির নং : এন0168 বয়স : 28 লিঙ্গ : পুরুষ	IER2871184 ফটো উপলব্ধ	836 নাম : রুকসানা বিবি স্বামীর নাম: রবিউল খান বাড়ির নং : n0215 বয়স : 29 লিঙ্গ : মহিলা	IER2071751 ফটো উপলব্ধ
837 নাম : মাহামুদা বিবি স্বামীর নাম: নবাব সেখ বাড়ির নং : n0218 বয়স : 28 লিঙ্গ : মহিলা	IER2071785 ফটো উপলব্ধ	838 নাম : টুকটুকি বিবি স্বামীর নাম: লাল সেখ বাড়ির নং : n0219 বয়স : 33 লিঙ্গ : মহিলা	IER2071793 ফটো উপলব্ধ	839 নাম : আল্লারাখ সেখ পিতার নাম: রফিক সেখ বাড়ির নং : n0168 বয়স : 38 লিঙ্গ : পুরুষ	IER1776376 ফটো উপলব্ধ

840 নাম : জুলেখা বিবি স্বামীর নাম: জাকির সেখ বাড়ির নং : n0168 বয়স : 37 লিঙ্গ : মহিলা	IER0430785 ফটো উপলব্ধ	841 নাম : সুলেখা বিবি পিতার নাম: রফিক সেখ বাড়ির নং : n0168 বয়স : 39 লিঙ্গ : মহিলা	IER1776392 ফটো উপলব্ধ	842 নাম : খুরসিদা বেগম পিতার নাম: আবুল খায়ের বাড়ির নং : n0228 বয়স : 29 লিঙ্গ : মহিলা	IER2071884 ফটো উপলব্ধ
843 নাম : মতিউর রহমান পিতার নাম: ফজলুর রহমান বাড়ির নং : n0157 বয়স : 42 লিঙ্গ : পুরুষ	FQR2291813 ফটো উপলব্ধ	844 নাম : ফজলুর রহমান পিতার নাম: ইউসোপ সেখ বাড়ির নং : n0157 বয়স : 76 লিঙ্গ : পুরুষ	IER2418929 ফটো উপলব্ধ	845 নাম : মিলি বিবি স্বামীর নাম: তুফান সেখ বাড়ির নং : n0156 বয়স : 34 লিঙ্গ : মহিলা	IER1636422 ফটো উপলব্ধ
846 নাম : ফুলন বিবি স্বামীর নাম: রফিক সেখ বাড়ির নং : n0156 বয়স : 40 লিঙ্গ : মহিলা	IER0430645 ফটো উপলব্ধ	847 নাম : হাবিবুর রহমান পিতার নাম: ইউসোপ সেখ বাড়ির নং : n0156 বয়স : 45 লিঙ্গ : পুরুষ	FQR2068062 ফটো উপলব্ধ	848 নাম : মেরি বিবি স্বামীর নাম: রেকিবুল সেখ বাড়ির নং : n0156 বয়স : 43 লিঙ্গ : মহিলা	FQR2291821 ফটো উপলব্ধ
849 নাম : মজিবুর রহমান পিতার নাম: ইউসোপ সেখ বাড়ির নং : n0158 বয়স : 59 লিঙ্গ : পুরুষ	WB/42/294/276361 ফটো উপলব্ধ	850 নাম : সালমা বিবি স্বামীর নাম: নিটন সেখ বাড়ির নং : n0157 বয়স : 40 লিঙ্গ : মহিলা	IER0430892 ফটো উপলব্ধ	851 নাম : নিটন সেখ পিতার নাম: ফজলুর রহমান বাড়ির নং : n0157 বয়স : 40 লিঙ্গ : পুরুষ	IER0430884 ফটো উপলব্ধ
852 নাম : আসমা বিবি স্বামীর নাম: মতিউর রহমান বাড়ির নং : n0157 বয়স : 39 লিঙ্গ : মহিলা	IER0430876 ফটো উপলব্ধ	853 নাম : গুলসান বিবি স্বামীর নাম: ফজলুর রহমান বাড়ির নং : n0157 বয়স : 68 লিঙ্গ : মহিলা	WB/42/294/276056 ফটো উপলব্ধ	854 নাম : শিখা রজক স্বামীর নাম: শিলন রজক বাড়ির নং : n0163 বয়স : 37 লিঙ্গ : মহিলা	IER1068022 ফটো উপলব্ধ
855 নাম : জাহাঙ্গির আলাম পিতার নাম: জাফর সেখ বাড়ির নং : n0174 বয়স : 29 লিঙ্গ : পুরুষ	IER1982115 ফটো উপলব্ধ	856 নাম : তুফান সেখ পিতার নাম: মুক্তার সেখ বাড়ির নং : n0150 বয়স : 36 লিঙ্গ : পুরুষ	IER1776368 ফটো উপলব্ধ	857 নাম : রেহেনা বিবি স্বামীর নাম: মুক্তার সেখ বাড়ির নং : n0150 বয়স : 56 লিঙ্গ : মহিলা	WB/42/294/276123 ফটো উপলব্ধ
858 নাম : মুক্তার সেখ পিতার নাম: কাশেম সেখ বাড়ির নং : n0150 বয়স : 61 লিঙ্গ : পুরুষ	WB/42/294/276124 ফটো উপলব্ধ	859 নাম : বিন্টু সেখ পিতার নাম: গোলাম সেখ বাড়ির নং : n0148 বয়স : 37 লিঙ্গ : পুরুষ	IER1301654 ফটো উপলব্ধ	860 নাম : শামসুন বিবি স্বামীর নাম: আশোর আনসারী বাড়ির নং : n0148 বয়স : 42 লিঙ্গ : মহিলা	FQR2291862 ফটো উপলব্ধ
861 নাম : খুরসিদা বিবি স্বামীর নাম: নওসাদ আলী আনসারী বাড়ির নং : n0148 বয়স : 53 লিঙ্গ : মহিলা	FQR1364223 ফটো উপলব্ধ	862 নাম : হুসনা বিবি স্বামীর নাম: রহম সেখ বাড়ির নং : n0148 বয়স : 61 লিঙ্গ : মহিলা	WB/42/294/276061 ফটো উপলব্ধ	863 নাম : নওসাদ আলী আনসারী পিতার নাম: নুরহোসেন আনসারী বাড়ির নং : n0148 বয়স : 59 লিঙ্গ : পুরুষ	WB/42/294/276347 ফটো উপলব্ধ
864 নাম : গোলাপ সেখ পিতার নাম: নুরহোসেন আনসারী বাড়ির নং : n0148 বয়স : 71 লিঙ্গ : পুরুষ	WB/42/294/276076 ফটো উপলব্ধ	865 নাম : মার্জিনা বিবি পিতার নাম: কাকির বাড়ির নং : n0167 বয়স : 43 লিঙ্গ : মহিলা	IER0431049 ফটো উপলব্ধ	866 নাম : আঙ্গুরি বিবি স্বামীর নাম: কামাল সেখ বাড়ির নং : n0167 বয়স : 56 লিঙ্গ : মহিলা	FQR2395473 ফটো উপলব্ধ
867 নাম : কামাল সেখ পিতার নাম: হাতেম সেখ বাড়ির নং : n0167 বয়স : 61 লিঙ্গ : পুরুষ	WB/42/294/276404 ফটো উপলব্ধ	868 নাম : পিরু সেখ পিতার নাম: সেক সাদেক বাড়ির নং : n0168 বয়স : 31 লিঙ্গ : পুরুষ	IER1924844 ফটো উপলব্ধ	869 নাম : চাদনি বিবি স্বামীর নাম: আসমান সেখ বাড়ির নং : n0166 বয়স : 34 লিঙ্গ : মহিলা	IER1636430 ফটো উপলব্ধ

870 নাম : আসমান সেখ পিতার নাম : সাদের সেখ বাড়ির নং : n0166 বয়স : 34 লিঙ্গ : পুরুষ	IER1636414 ফটো উপলব্ধ	871 নাম : তুফান সেখ পিতার নাম : সাদের সেখ বাড়ির নং : n0166 বয়স : 39 লিঙ্গ : পুরুষ	IER0431163 ফটো উপলব্ধ	872 নাম : সায়েব সেখ পিতার নাম : সাদের সেখ বাড়ির নং : n0166 বয়স : 41 লিঙ্গ : পুরুষ	IER0431148 ফটো উপলব্ধ
873 নাম : সাবিনা বিবি স্বামীর নাম : সাদের সেখ বাড়ির নং : n0166 বয়স : 54 লিঙ্গ : মহিলা	IER1510429 ফটো উপলব্ধ	874 নাম : রিন্টু সেখ পিতার নাম : সাদের সেখ বাড়ির নং : n0166 বয়স : 44 লিঙ্গ : পুরুষ	IER0431130 ফটো উপলব্ধ	875 নাম : পিন্টু সেখ পিতার নাম : সাদের সেখ বাড়ির নং : n0166 বয়স : 45 লিঙ্গ : পুরুষ	FQR2068104 ফটো উপলব্ধ
876 নাম : জরিলা বিবি স্বামীর নাম : সাদের সেখ বাড়ির নং : n0166 বয়স : 61 লিঙ্গ : মহিলা	WB/42/294/276077 ফটো উপলব্ধ	877 নাম : সাদের সেখ পিতার নাম : উবেদ সেখ বাড়ির নং : n0166 বয়স : 66 লিঙ্গ : পুরুষ	WB/42/294/276075 ফটো উপলব্ধ	878 নাম : শ্যামল পিতার নাম : হাতেম বাড়ির নং : n0165 বয়স : 49 লিঙ্গ : পুরুষ	IER1426105 ফটো উপলব্ধ
879 নাম : সরিফুন বিবি স্বামীর নাম : কেতাবুদদীন সেখ বাড়ির নং : n0165 বয়স : 67 লিঙ্গ : মহিলা	WB/42/294/276297 ফটো উপলব্ধ	880 নাম : আলি আখতার পিতার নাম : জারমান আখতার বাড়ির নং : n0155 বয়স : 37 লিঙ্গ : পুরুষ	IER1636323 ফটো উপলব্ধ	881 নাম : মহঃ আলি আকতার পিতার নাম : মহঃ জারমান সেখ বাড়ির নং : n0155 বয়স : 32 লিঙ্গ : পুরুষ	IER1888163 ফটো উপলব্ধ
882 নাম : আজমেরী বিবি স্বামীর নাম : জারমান সেখ বাড়ির নং : n0155 বয়স : 66 লিঙ্গ : মহিলা	WB/42/294/276099 ফটো উপলব্ধ	883 নাম : জারমান সেখ পিতার নাম : আনোয়ার সেখ বাড়ির নং : n0155 বয়স : 73 লিঙ্গ : পুরুষ	WB/42/294/276119 ফটো উপলব্ধ	884 নাম : রাবিনা বিবি স্বামীর নাম : শের আলম সেখ বাড়ির নং : n0154 বয়স : 42 লিঙ্গ : মহিলা	FQR2291888 ফটো উপলব্ধ
885 নাম : শের আলম সেখ পিতার নাম : ওহাব সেখ বাড়ির নং : n0154 বয়স : 44 লিঙ্গ : পুরুষ	FQR2067916 ফটো উপলব্ধ	886 নাম : সাবোনা বিবি স্বামীর নাম : দিলদার সেখ বাড়ির নং : n0152 বয়স : 45 লিঙ্গ : মহিলা	FQR2068112 ফটো উপলব্ধ	887 নাম : দিলদার সেখ পিতার নাম : ফকির সেখ বাড়ির নং : n0152 বয়স : 47 লিঙ্গ : পুরুষ	FQR1363233 ফটো উপলব্ধ
888 নাম : আশমান সেখ পিতার নাম : মুক্তার সেখ বাড়ির নং : n0150 বয়স : 32 লিঙ্গ : পুরুষ	IER1636356 ফটো উপলব্ধ	889 নাম : জামির সেখ পিতার নাম : মুক্তার সেখ বাড়ির নং : n0224 বয়স : 46 লিঙ্গ : পুরুষ	IER2071843 ফটো উপলব্ধ	890 নাম : চাঁদ সেখ পিতার নাম : মুক্তার সেখ বাড়ির নং : n0220 বয়স : 29 লিঙ্গ : পুরুষ	IER2071801 ফটো উপলব্ধ
891 নাম : হেনা বিবি স্বামীর নাম : খালেদা বেগম বাড়ির নং : n0170 বয়স : 33 লিঙ্গ : মহিলা	IER1636406 ফটো উপলব্ধ	892 নাম : ডলি বেগম স্বামীর নাম : আলি খায়ের বাড়ির নং : n0170 বয়স : 47 লিঙ্গ : মহিলা	FQR2595395 ফটো উপলব্ধ	893 নাম : মহঃ ফারুক সেখ পিতার নাম : মহঃ সেলিম সেখ বাড়ির নং : n0172 বয়স : 53 লিঙ্গ : পুরুষ	FQR1363241 ফটো উপলব্ধ
894 নাম : নাদিরা বিবি স্বামীর নাম : মহঃ ফারুক সেলিম বাড়ির নং : n0172 বয়স : 42 লিঙ্গ : মহিলা	FQR2395630 ফটো উপলব্ধ	895 নাম : মেরিনা বিবি স্বামীর নাম : জাফর আলি সেখ বাড়ির নং : n0174 বয়স : 53 লিঙ্গ : মহিলা	WB/42/294/285518 ফটো উপলব্ধ	896 নাম : নুর আলম সেখ পিতার নাম : তাহাব সেখ বাড়ির নং : n0154 বয়স : 40 লিঙ্গ : পুরুষ	FQR2291805 ফটো উপলব্ধ
897 নাম : হুমায়ন সেখ পিতার নাম : সহিদ সেখ বাড়ির নং : n0170 বয়স : 63 লিঙ্গ : পুরুষ	FQR2595411 ফটো উপলব্ধ	898 নাম : জাফর আলি সেখ পিতার নাম : ইয়াফুর সেখ বাড়ির নং : n0174 বয়স : 58 লিঙ্গ : পুরুষ	IER2418978 ফটো উপলব্ধ	899 নাম : আসগর আলি পিতার নাম : জারমান সেখ বাড়ির নং : n0155 বয়স : 34 লিঙ্গ : পুরুষ	IER1510403 ফটো উপলব্ধ

900 নাম : তাজনেহার খাতুন স্বামীর নাম: আলি আকবর বাড়ির নং : এন0155 বয়স : 22 লিঙ্গ : মহিলা	IER3050234 ফটো উপলব্ধ	901 নাম : লতিফা বিবি স্বামীর নাম: পিলুট সেখ বাড়ির নং : n0166 বয়স : 41 লিঙ্গ : মহিলা	IER0431205 ফটো উপলব্ধ	902 নাম : রুকসানা বিবি স্বামীর নাম: সালেব সেখ বাড়ির নং : n0166 বয়স : 39 লিঙ্গ : মহিলা	IER0431155 ফটো উপলব্ধ
903 নাম : সোবথ সেখ পিতার নাম: মোস্তফা সেখ বাড়ির নং : এন0166 বয়স : 41 লিঙ্গ : পুরুষ	IER0431189 ফটো উপলব্ধ	904 নাম : পায়েল খাতুন স্বামীর নাম: পিরু বাড়ির নং : এন0022 বয়স : 25 লিঙ্গ : মহিলা	IER3040854 ফটো উপলব্ধ	905 নাম : রোহিত সেখ পিতার নাম: রুফিক সেখ বাড়ির নং : এন0166 বয়স : 22 লিঙ্গ : পুরুষ	IER3025673 ফটো উপলব্ধ
906 নাম : সয়িদ আনোয়ার পিতার নাম: বুলু শেখ বাড়ির নং : এন0170 বয়স : 22 লিঙ্গ : পুরুষ	IER2930568 ফটো উপলব্ধ	907 নাম : কেতাবুদ্দিন সেখ পিতার নাম: ইয়মত সেখ বাড়ির নং : n0165 বয়স : 71 লিঙ্গ : পুরুষ	IER2773349 ফটো উপলব্ধ	908 নাম : কায়েসতুন বিবি স্বামীর নাম: আবুল হোসেন বাড়ির নং : চতরা বয়স : 64 লিঙ্গ : মহিলা	IER2749851 ফটো উপলব্ধ
909 নাম : আব্দুল আজিজ পিতার নাম: আবুল হোসেন বাড়ির নং : n0164 বয়স : 50 লিঙ্গ : পুরুষ	WB/42/294/276333 ফটো উপলব্ধ	910 নাম : সোয়েল মেহেবুব পিতার নাম: আবুল হোসেন বাড়ির নং : n0164 বয়স : 29 লিঙ্গ : পুরুষ	IER2028496 ফটো উপলব্ধ	911 নাম : আবুল হোসেন পিতার নাম: হাজি মহাসান সেখ বাড়ির নং : n0164 বয়স : 73 লিঙ্গ : পুরুষ	IER2418986 ফটো উপলব্ধ
912 নাম : মদিনা মানোয়ারা পিতার নাম: আবুল হোসেন বাড়ির নং : n0164 বয়স : 33 লিঙ্গ : মহিলা	IER1636398 ফটো উপলব্ধ	913 নাম : সেলিম সেখ পিতার নাম: পিলুট সেখ বাড়ির নং : এন0166 বয়স : 21 লিঙ্গ : পুরুষ	IER3065679 ফটো উপলব্ধ	914 নাম : মাইনুল আলমারি পিতার নাম: নওশাদ আলমারি বাড়ির নং : এন0148 বয়স : 21 লিঙ্গ : পুরুষ	IER3111796 ফটো উপলব্ধ
915 নাম : ডেজি খাতুন পিতার নাম: কবির সেখ বাড়ির নং : এন0025 বয়স : 22 লিঙ্গ : মহিলা	IER3117041 ফটো উপলব্ধ	916 নাম : তুহিনা খাতুন পিতার নাম: বিক্রম সেখ বাড়ির নং : এন0258 বয়স : 21 লিঙ্গ : মহিলা	IER3125341 ফটো উপলব্ধ		

নির্বাচক সংখ্যার সারসংক্ষেপ :								
A) নির্বাচকের সংখ্যা :								
	নির্বাচক তালিকার প্রকৃতি	নির্বাচক তালিকার পরিচিতি :	নির্বাচকের সংখ্যা :					
			পুরুষ	মহিলা	তৃতীয় লিঙ্গ	মোট		
I	মূল তালিকা	মূল তালিকা	বিশেষ নিবিড় সংশোধনী ২০২৬-এর চূড়ান্ত ভোটার তালিকা		470	446	0	916
II	1- সংযোজন তালিকা	সংযোজনী 1	বিশেষ সংক্ষিপ্ত সংশোধন 2026		0	0	0	0
III	2- বিয়োজন তালিকা	সংযোজনী 1	বিশেষ সংক্ষিপ্ত সংশোধন 2026		2	1	0	3
IV	'লিঙ্গ ক্ষেত্রের' পরিবর্তনের কারণে পার্থক্য			0	0	0	0	
নির্বাচকের মোট সংখ্যা (I+II-III+IV)				468	445	0	913	
B) ক্রটি সংশোধনের সংখ্যা :								
নির্বাচক তালিকার প্রকৃতি	নির্বাচক তালিকার পরিচিতি :	ক্রটি সংশোধনের সংখ্যা :						
সংযোজনী 1	বিশেষ সংক্ষিপ্ত সংশোধন 2026	7						

নির্বাচক নিবন্ধন আধিকারিকের স্বাক্ষর

E-মৃত, S-স্থানান্তরিত, R-একাধিকবার অন্তর্ভুক্ত, M-নিখোঁজ, Q-যোগ্য নহে