

## নির্বাচক তালিকা 2026 S25 পশ্চিমবঙ্গ

বিধানসভা নির্বাচনক্ষেত্রের নং, নাম ও সংরক্ষণের স্থিতি : 294 - মুরারই (সাধারণ)		অংশ নং : 149																			
বিধানসভা নির্বাচনক্ষেত্রটি যে লোকসভা নির্বাচনক্ষেত্রের / ক্ষেত্রসমূহের অন্তর্ভুক্ত তার নং, নাম ও সংরক্ষণ স্থিতি : 42 - বীরভূম (সাধারণ)																					
1. সংশোধনের পূর্ণ বিবরণ																					
সংশোধনের বৎসর :	2026	নির্বাচক তালিকার পরিচিতি :																			
ভিত্তি তারিখ :	01-01-2026	বিশেষ নিবিড় সংশোধনী ২০২৬-এর চূড়ান্ত ভোটার তালিকা																			
সংশোধনের প্রকৃতি :	বিশেষ নিবিড় সংশোধনী 2026																				
প্রকাশনার তারিখ :	28-02-2026																				
2. অংশ ও নির্বাচনী এলাকার পূর্ণ বিবরণ :																					
অংশের ভাগ নং ও নাম :																					
1-ভাদীশ্বর দক্ষিণ পূর্ব,		<table border="1" style="width: 100%; border-collapse: collapse;"> <tr> <td>প্রধান শহর/গ্রাম</td> <td>: ভাদীশ্বর</td> </tr> <tr> <td>ওয়ার্ড</td> <td>:</td> </tr> <tr> <td>থানা</td> <td>: মুরারই</td> </tr> <tr> <td>গ্রাম পঞ্চগায়েত</td> <td>: মুরারাই</td> </tr> <tr> <td>ব্লক</td> <td>: মুরারই-১</td> </tr> <tr> <td>মহকুমা</td> <td>: রামপুরহাট</td> </tr> <tr> <td>জেলা</td> <td>: বীরভূম</td> </tr> <tr> <td>পিন</td> <td>: 731219</td> </tr> </table>				প্রধান শহর/গ্রাম	: ভাদীশ্বর	ওয়ার্ড	:	থানা	: মুরারই	গ্রাম পঞ্চগায়েত	: মুরারাই	ব্লক	: মুরারই-১	মহকুমা	: রামপুরহাট	জেলা	: বীরভূম	পিন	: 731219
প্রধান শহর/গ্রাম	: ভাদীশ্বর																				
ওয়ার্ড	:																				
থানা	: মুরারই																				
গ্রাম পঞ্চগায়েত	: মুরারাই																				
ব্লক	: মুরারই-১																				
মহকুমা	: রামপুরহাট																				
জেলা	: বীরভূম																				
পিন	: 731219																				
3. ভোট গ্রহন কেন্দ্রের পূর্ণ বিবরণ :																					
ভোট গ্রহন কেন্দ্রের নং, নাম :		ভোট গ্রহন কেন্দ্রের শ্রেণী :		গ্রামীণ																	
149 - ভাদীশ্বর সি বি প্রাথমিক স্কুল		এই অংশে সহায়ক ভোটগ্রহন কেন্দ্রের সংখ্যা		0																	
ভোট গ্রহন কেন্দ্রের ঠিকানা :		:																			
ভাদীশ্বর সি বি প্রাথমিক স্কুল, রুম-2, ভাদীশ্বর																					
4. নির্বাচকের সংখ্যা :																					
প্রথম ক্রমিক নং	শেষ ক্রমিক নং	মোট সংখ্যা																			
		পুরুষ	মহিলা	তৃতীয় লিঙ্গ	মোট																
1	796	381	409	0	790																

নির্বাচক নিবন্ধন আধিকারিকের স্বাক্ষর

Nazri Naksha



Google Map View



Polling Station Building Front View



Polling Station Front View



Cad View

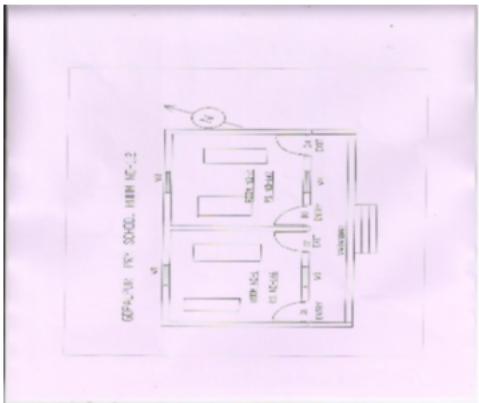

Key MAP View



বিধানসভা নির্বাচনক্ষেত্রের নং, নাম : 294-মুরারই  
ভাগ নং, নাম : 1-ভাদীশ্বর দক্ষিণ পূর্ব,

1 নাম : নেকসুন বিবি স্বামীর নাম: আব্দুস সুকুর বাড়ির নং : n0018 বয়স : 71 লিঙ্গ : মহিলা ফটো উপলব্ধ	WB/42/294/222181	2 নাম : আখিরুদ্দিন সেখ পিতার নাম: আব্দুস সুকুর বাড়ির নং : n0018 বয়স : 49 লিঙ্গ : পুরুষ ফটো উপলব্ধ	WB/42/294/222233	3 নাম : জাহির সেখ পিতার নাম: তসিরুদ্দিন সেখ বাড়ির নং : n0090 বয়স : 32 লিঙ্গ : পুরুষ ফটো উপলব্ধ	IER1785831
4 নাম : সাবির আলি পিতার নাম: তসিরুদ্দিন সেখ বাড়ির নং : n0090 বয়স : 36 লিঙ্গ : পুরুষ ফটো উপলব্ধ	IER1644335	5 নাম : আনোয়ারা বিবি স্বামীর নাম: বাবুল সেখ বাড়ির নং : n0090 বয়স : 43 লিঙ্গ : মহিলা ফটো উপলব্ধ	FQR2492049	6 নাম : সাবিনা বিবি স্বামীর নাম: তসিরুদ্দিন সেখ বাড়ির নং : n0090 বয়স : 53 লিঙ্গ : মহিলা ফটো উপলব্ধ	FQR2385706
7 নাম : জান্নাতুন বিবি স্বামীর নাম: উরসোদ সেখ বাড়ির নং : n0090 বয়স : 71 লিঙ্গ : মহিলা ফটো উপলব্ধ	WB/42/294/222039	8 নাম : আলিমা বিবি স্বামীর নাম: নজরুল সেখ বাড়ির নং : n0038 বয়স : 36 লিঙ্গ : মহিলা ফটো উপলব্ধ	IER1311034	9 নাম : নজরুল সেখ পিতার নাম: নফুর বাড়ির নং : n0038 বয়স : 38 লিঙ্গ : পুরুষ ফটো উপলব্ধ	IER1432772
10 নাম : রেখা বিবি স্বামীর নাম: সাদোল সেখ বাড়ির নং : n0038 বয়স : 46 লিঙ্গ : মহিলা ফটো উপলব্ধ	FQR2040186	11 নাম : আনাতী বিবি স্বামীর নাম: হাসেন মেহেনা বাড়ির নং : n0038 বয়স : 76 লিঙ্গ : মহিলা ফটো উপলব্ধ	WB/42/294/222199	12 নাম : তসেরুন বিবি স্বামীর নাম: বাদল মেহেনা বাড়ির নং : n0038 বয়স : 53 লিঙ্গ : মহিলা ফটো উপলব্ধ	WB/42/294/222188
13 নাম : সুরোত্তী বিবি স্বামীর নাম: হাকিম মেহেনা বাড়ির নং : n0038 বয়স : 76 লিঙ্গ : মহিলা ফটো উপলব্ধ	WB/42/294/222213	14 নাম : আলম মেহেনা পিতার নাম: লুৎফুল মেহেনা বাড়ির নং : n0037 বয়স : 40 লিঙ্গ : পুরুষ ফটো উপলব্ধ	FQR2491975	15 নাম : সঞ্জুমিনারা বিবি স্বামীর নাম: আজমাইল খাঁ বাড়ির নং : n0127 বয়স : 46 লিঙ্গ : মহিলা ফটো উপলব্ধ	IER1432764
16 নাম : মুস্তারা বিবি স্বামীর নাম: তাজমাইল সেখ বাড়ির নং : n0127 বয়স : 41 লিঙ্গ : মহিলা ফটো উপলব্ধ	IER1310937	17 নাম : মেহেমেগার বিবি স্বামীর নাম: কাদির সেখ বাড়ির নং : n0127 বয়স : 69 লিঙ্গ : মহিলা ফটো উপলব্ধ	FQR2040137	18 নাম : মহঃ মিনহাজুদ্দিন পিতার নাম: মহঃ সামসুদ্দিন বাড়ির নং : n0085 বয়স : 34 লিঙ্গ : পুরুষ ফটো উপলব্ধ	IER1432558
19 নাম : জাভেদ মাহমুদ পিতার নাম: মহঃ রেজাউল বাড়ির নং : n0078 বয়স : 34 লিঙ্গ : পুরুষ ফটো উপলব্ধ	IER1432574	20 নাম : কামাল হাসান পিতার নাম: রেজাউল বাড়ির নং : n0022 বয়স : 42 লিঙ্গ : পুরুষ ফটো উপলব্ধ	IER1432640	21 নাম : ফতেমা বিবি পিতার নাম: রিয়াসউদ্দিন বাড়ির নং : n0022 বয়স : 50 লিঙ্গ : মহিলা ফটো উপলব্ধ	IER1519057
22 নাম : খতেজা বিবি পিতার নাম: মহঃ রিয়াসুদ্দিন বাড়ির নং : n0022 বয়স : 51 লিঙ্গ : মহিলা ফটো উপলব্ধ	FQR2040152	23 নাম : উমেজান বিবি অন্যান্য: জয়নাল আবেদিন বাড়ির নং : n0022 বয়স : 59 লিঙ্গ : মহিলা ফটো উপলব্ধ	WB/42/294/222217	24 নাম : জয়নাল আবেদিন পিতার নাম: মহঃ রিয়াসুদ্দিন বাড়ির নং : n0022 বয়স : 66 লিঙ্গ : পুরুষ ফটো উপলব্ধ	WB/42/294/222241
25 নাম : মাহেদা খাতুন পিতার নাম: চেকতুল সেখ বাড়ির নং : n0021 বয়স : 47 লিঙ্গ : মহিলা ফটো উপলব্ধ	FQR2040723	26 নাম : হাজরাতুন বিবি স্বামীর নাম: চেকতুল বাড়ির নং : n0021 বয়স : 96 লিঙ্গ : মহিলা ফটো উপলব্ধ	WB/42/294/222184	27 নাম : তোকলিমা বিবি স্বামীর নাম: আখিরুদ্দিন সেখ বাড়ির নং : n0018 বয়স : 44 লিঙ্গ : মহিলা ফটো উপলব্ধ	FQR2283356
28 নাম : মিলন মেহেনা পিতার নাম: লতিব মেহেনা বাড়ির নং : n0035 বয়স : 45 লিঙ্গ : পুরুষ ফটো উপলব্ধ	FQR2283471	29 নাম : তসলেমা বিবি স্বামীর নাম: মহঃ জাহেদ সেখ বাড়ির নং : n0126 বয়স : 72 লিঙ্গ : মহিলা ফটো উপলব্ধ	FQR0033001	30 নাম : হাবিবা পারভীন স্বামীর নাম: মহঃ আলীরেজা সেখ বাড়ির নং : n0133 বয়স : 43 লিঙ্গ : মহিলা ফটো উপলব্ধ	FQR2044147

বিধানসভা নির্বাচনক্ষেত্রের নং, নাম : 294-মুরারই  
ভাগ নং, নাম : 1-ভাদীশ্বর দক্ষিণ পূর্ব,

31	WB/42/294/222187	ফটো উপলব্ধ	32	FQR2492056	ফটো উপলব্ধ	33	IER1988443	ফটো উপলব্ধ
নাম : রঙ্গলা বেওয়া পিতার নাম: হাকিম মেহেনা বাড়ির নং : n0038 বয়স : 57 লিঙ্গ : মহিলা			নাম : মহঃ আলমগীর পিতার নাম: জামাল সেখ বাড়ির নং : n0008 বয়স : 40 লিঙ্গ : পুরুষ			নাম : নূর আকতারী স্বামীর নাম: জাভেদ মাহাফুজ বাড়ির নং : n0078 বয়স : 30 লিঙ্গ : মহিলা		
34	FQR2588739	ফটো উপলব্ধ	35	IER2434066	ফটো উপলব্ধ	36	IER2505287	ফটো উপলব্ধ
নাম : ফরিদা বিবি স্বামীর নাম: তাজরুল সেখ বাড়ির নং : n0039 বয়স : 39 লিঙ্গ : মহিলা			নাম : ওয়াহেদা খাতুন স্বামীর নাম: মহঃ সামসুদ্দিন বাড়ির নং : n0085 বয়স : 57 লিঙ্গ : মহিলা			নাম : বাদল মেহেনা পিতার নাম: হাকিম মেহেনা বাড়ির নং : n0038 বয়স : 51 লিঙ্গ : পুরুষ		
37	FQR2040145	ফটো উপলব্ধ	38	IER2505469	ফটো উপলব্ধ	39	IER2506525	ফটো উপলব্ধ
নাম : আবুল কালাম পিতার নাম: ফায়েজ সেখ বাড়ির নং : n0004 বয়স : 52 লিঙ্গ : পুরুষ			নাম : এসমেতারা বেগম স্বামীর নাম: মহঃ রেজাউল বাড়ির নং : n0078 বয়স : 49 লিঙ্গ : মহিলা			নাম : সোখীনা বিবি অন্যান্য: সমীরদ্দিন বাড়ির নং : n0022 বয়স : 54 লিঙ্গ : মহিলা		
40	IER1892140	ফটো উপলব্ধ	41	FQR2283372	ফটো উপলব্ধ	42	FQR2283364	ফটো উপলব্ধ
নাম : সিতুল মেহেনা পিতার নাম: সাদল মেহেনা বাড়ির নং : n0038 বয়স : 27 লিঙ্গ : পুরুষ			নাম : আনিকুল সেখ পিতার নাম: ফায়েজ সেখ বাড়ির নং : n0004 বয়স : 40 লিঙ্গ : পুরুষ			নাম : বিনা বিবি স্বামীর নাম: মহম্মদ আলী বাড়ির নং : n0017 বয়স : 41 লিঙ্গ : মহিলা		
43	IER2506467	ফটো উপলব্ধ	44	IER1644418	ফটো উপলব্ধ	45	IER2505618	ফটো উপলব্ধ
নাম : সমিরুদ্দিন শেখ পিতার নাম: মহঃ রিয়াসুদ্দিন বাড়ির নং : n0022 বয়স : 56 লিঙ্গ : পুরুষ			নাম : বাবু মেহেনা পিতার নাম: লুৎফল মেহেনা বাড়ির নং : n0037 বয়স : 32 লিঙ্গ : পুরুষ			নাম : সাদল মেহেনা পিতার নাম: হাকিম মেহেনা বাড়ির নং : n0038 বয়স : 50 লিঙ্গ : পুরুষ		
46	FQR2492569	ফটো উপলব্ধ	47	FQR1356328	ফটো উপলব্ধ	48	WB/42/294/219226	ফটো উপলব্ধ
নাম : বন্দনা সাহা স্বামীর নাম: পিল্টু কুমার সাহা বাড়ির নং : n0193 বয়স : 38 লিঙ্গ : মহিলা			নাম : জুবেদা বিবি স্বামীর নাম: বাকার সেখ বাড়ির নং : n0017 বয়স : 50 লিঙ্গ : মহিলা			নাম : সাদেমা বিবি স্বামীর নাম: সামাদ সেখ বাড়ির নং : নু বয়স : 47 লিঙ্গ : মহিলা		
49	IER1518950	ফটো উপলব্ধ	50	IER2574432	ফটো উপলব্ধ	51	IER1518877	ফটো উপলব্ধ
নাম : আমিরুল পিতার নাম: বাকার বাড়ির নং : n0017 বয়স : 36 লিঙ্গ : পুরুষ			নাম : জাভেদ আকতার মায়ের নাম: মোহম্মদ সামসুদ্দিন বাড়ির নং : N0022 বয়স : 25 লিঙ্গ : পুরুষ			নাম : রবিউল ইসলাম পিতার নাম: সমিরদ্দিন সেখ বাড়ির নং : n0022 বয়স : 35 লিঙ্গ : পুরুষ		
52	FQR2385730	ফটো উপলব্ধ	53	WB/42/294/222119	ফটো উপলব্ধ	54	WB/42/294/222161	ফটো উপলব্ধ
নাম : সাবলু মেহেনা পিতার নাম: লতিব মেহেনা বাড়ির নং : n0035 বয়স : 48 লিঙ্গ : পুরুষ			নাম : মানুয়ারা বিবি স্বামীর নাম: রাজু সেখ বাড়ির নং : n0034 বয়স : 61 লিঙ্গ : মহিলা			নাম : মমতাজ বিবি পিতার নাম: শেরশাদ সেখ বাড়ির নং : n0039 বয়স : 56 লিঙ্গ : মহিলা		
55	IER2746576	ফটো উপলব্ধ	56	IER2746667	ফটো উপলব্ধ	57	FQR2283422	ফটো উপলব্ধ
নাম : বাবুল সেখ পিতার নাম: উরসোদ সেখ বাড়ির নং : n0090 বয়স : 49 লিঙ্গ : পুরুষ			নাম : জুলেখা বিবি স্বামীর নাম: মোহম্মদ সামসুদ্দিন বাড়ির নং : n0022 বয়স : 46 লিঙ্গ : মহিলা			নাম : জাহাঙ্গীর সেখ পিতার নাম: জামাল সেখ বাড়ির নং : n0008 বয়স : 41 লিঙ্গ : পুরুষ		
58	IER2575363	ফটো উপলব্ধ	59	WB/42/294/222112	ফটো উপলব্ধ	60	FQR2491835	ফটো উপলব্ধ
নাম : মসিবা বিবি স্বামীর নাম: জসিমুদ্দিন সেখ বাড়ির নং : n0090 বয়স : 56 লিঙ্গ : মহিলা			নাম : আনোয়ারা বিবি স্বামীর নাম: ফায়েজ সেখ বাড়ির নং : n0004 বয়স : 86 লিঙ্গ : মহিলা			নাম : আনসুরা বিবি স্বামীর নাম: আবুল কালাম বাড়ির নং : n0004 বয়স : 40 লিঙ্গ : মহিলা		

বিধানসভা নির্বাচনক্ষেত্রের নং, নাম : 294-মুরারই  
ভাগ নং, নাম : 1-ভাদীশ্বর দক্ষিণ পূর্ব,

61 নাম : আর্শিদা বিবি স্বামীর নাম: আনিকুল সেখ বাড়ির নং : n0004 বয়স : 41 লিঙ্গ : মহিলা	FQR2491843 ফটো উপলব্ধ	62 নাম : ফায়েজ সেখ পিতার নাম: খলিল সেখ বাড়ির নং : n0004 বয়স : 66 লিঙ্গ : পুরুষ	WB/42/294/222084 ফটো উপলব্ধ	63 নাম : মঞ্জুরা বিবি স্বামীর নাম: জামাল সেখ বাড়ির নং : n0008 বয়স : 56 লিঙ্গ : মহিলা	WB/42/294/222114 ফটো উপলব্ধ
64 নাম : মীরা বেগম স্বামীর নাম: জাহাঙ্গীর সেখ বাড়ির নং : n0008 বয়স : 36 লিঙ্গ : মহিলা	IER1786102 ফটো উপলব্ধ	65 নাম : রুকসার বেগম স্বামীর নাম: মহঃ আলমগীর বাড়ির নং : n0008 বয়স : 38 লিঙ্গ : মহিলা	IER1072099 ফটো উপলব্ধ	66 নাম : সুরাজ সেখ পিতার নাম: মুর্তোজ সেখ বাড়ির নং : n0008 বয়স : 33 লিঙ্গ : পুরুষ	IER1785906 ফটো উপলব্ধ
67 নাম : মাসেমা বিবি স্বামীর নাম: আবুবাক্কার সেখ বাড়ির নং : n0013 বয়স : 66 লিঙ্গ : মহিলা	WB/42/294/222180 ফটো উপলব্ধ	68 নাম : সেরাতুল সেখ পিতার নাম: আবুবকার বাড়ির নং : n0013 বয়স : 46 লিঙ্গ : পুরুষ	FQR2492023 ফটো উপলব্ধ	69 নাম : গুলনেহার বিবি স্বামীর নাম: সেরাতুল সেখ বাড়ির নং : n0013 বয়স : 44 লিঙ্গ : মহিলা	FQR2492031 ফটো উপলব্ধ
70 নাম : মোনিরুল শেখ পিতার নাম: আবু বাক্কার বাড়ির নং : এন0128 বয়স : 40 লিঙ্গ : পুরুষ	FQR2283406 ফটো উপলব্ধ	71 নাম : রিমা খাতুন স্বামীর নাম: মনিরুল সেখ বাড়ির নং : n0013 বয়স : 36 লিঙ্গ : মহিলা	IER1644236 ফটো উপলব্ধ	72 নাম : মাসেমা বিবি স্বামীর নাম: মহঃ ইয়ার বাড়ির নং : n0015 বয়স : 71 লিঙ্গ : মহিলা	WB/42/294/222160 ফটো উপলব্ধ
73 নাম : বসির সেখ পিতার নাম: ইয়ার মহঃ সেখ বাড়ির নং : n0015 বয়স : 66 লিঙ্গ : পুরুষ	WB/42/294/222280 ফটো উপলব্ধ	74 নাম : নঈমা বিবি স্বামীর নাম: বসির সেখ বাড়ির নং : n0015 বয়স : 57 লিঙ্গ : মহিলা	WB/42/294/222162 ফটো উপলব্ধ	75 নাম : মনিরুল সেখ পিতার নাম: বসির সেখ বাড়ির নং : n0015 বয়স : 36 লিঙ্গ : পুরুষ	IER1311083 ফটো উপলব্ধ
76 নাম : শিউলী খাতুন স্বামীর নাম: মনিরুল সেখ বাড়ির নং : এন0015 বয়স : 23 লিঙ্গ : মহিলা	IER3008596 ফটো উপলব্ধ	77 নাম : দেলগুন বিবি স্বামীর নাম: নেববাস সেখ বাড়ির নং : n0017 বয়স : 81 লিঙ্গ : মহিলা	WB/42/294/222163 ফটো উপলব্ধ	78 নাম : নুরতাজ বিবি স্বামীর নাম: সহিদুল সেখ বাড়ির নং : n0196 বয়স : 39 লিঙ্গ : মহিলা	FQR2469435 ফটো উপলব্ধ
79 নাম : সহিদুল সেখ পিতার নাম: মকিদ সেখ বাড়ির নং : n0197 বয়স : 40 লিঙ্গ : পুরুষ	FQR2469427 ফটো উপলব্ধ	80 নাম : সালিমা খাতুন স্বামীর নাম: জাহির সেখ বাড়ির নং : এন বয়স : 26 লিঙ্গ : মহিলা	IER2257806 ফটো উপলব্ধ	81 নাম : সালিমা সুলতানা পিতার নাম: আলি আহমেদ বাড়ির নং : এন0017 বয়স : 26 লিঙ্গ : মহিলা	IER2258036 ফটো উপলব্ধ
82 নাম : আজিম আহমেদ পিতার নাম: আলি আহমেদ বাড়ির নং : এন0017 বয়স : 22 লিঙ্গ : পুরুষ	IER2997716 ফটো উপলব্ধ	83 নাম : সবনম বানু পিতার নাম: মহঃ সামসুদ্দিন বাড়ির নং : এন0085 বয়স : 26 লিঙ্গ : মহিলা	IER2257343 ফটো উপলব্ধ	84 নাম : রাসিনা বেগম স্বামীর নাম: বাবু মেহেনা বাড়ির নং : n0037 বয়স : 32 লিঙ্গ : মহিলা	IER1644400 ফটো উপলব্ধ
85 নাম : রমজান মেহেনা পিতার নাম: বাদল মেহেনা বাড়ির নং : n0038 বয়স : 37 লিঙ্গ : পুরুষ	IER1311026 ফটো উপলব্ধ	86 নাম : হাসিনা বিবি স্বামীর নাম: আলম মেহেনা বাড়ির নং : n0037 বয়স : 39 লিঙ্গ : মহিলা	FQR2588622 ফটো উপলব্ধ	87 নাম : মহঃ রেজাউল পিতার নাম: লোকমান আলী বাড়ির নং : n0078 বয়স : 63 লিঙ্গ : পুরুষ	IER2505451 ফটো উপলব্ধ
88 নাম : তাজরুল সেখ পিতার নাম: সেরসাদ সেখ বাড়ির নং : n0039 বয়স : 53 লিঙ্গ : পুরুষ	IER2506376 ফটো উপলব্ধ	89 নাম : নাসিমা বিবি স্বামীর নাম: সুরিন্দ্র মেহেনা বাড়ির নং : n0035 বয়স : 34 লিঙ্গ : মহিলা	IER1786060 ফটো উপলব্ধ	90 নাম : মহঃ রাশিদুল সেখ পিতার নাম: বদর সেখ বাড়ির নং : ফু বয়স : 39 লিঙ্গ : পুরুষ	FQR2492643 ফটো উপলব্ধ

বিধানসভা নির্বাচনক্ষেত্রের নং, নাম : 294-মুরারই  
ভাগ নং, নাম : 1-ভাদীশ্বর দক্ষিণ পূর্ব,

91	WB/42/294/228704	নাম : নজিফা বিবি স্বামীর নাম: আবুহোসেন বাড়ির নং : স্ক বয়স : 57 লিঙ্গ : মহিলা	ফটো উপলব্ধ	92	WB/42/294/228150	নাম : মুসলিমা বিবি স্বামীর নাম: বদর সেখ বাড়ির নং : স্ক বয়স : 56 লিঙ্গ : মহিলা	ফটো উপলব্ধ	93	IER2574283	নাম : ইসমাইল সেখ পিতার নাম: আবুল কালাম বাড়ির নং : N0004 বয়স : 25 লিঙ্গ : পুরুষ	ফটো উপলব্ধ
94	IER2575090	নাম : মহঃ সামসুদ্দিন পিতার নাম: লোকমান আলি বাড়ির নং : n0085 বয়স : 64 লিঙ্গ : পুরুষ	ফটো উপলব্ধ	95	IER1785856	নাম : তাসলিমা বিবি স্বামীর নাম: রমজান মেহেনা বাড়ির নং : n0038 বয়স : 31 লিঙ্গ : মহিলা	ফটো উপলব্ধ	96	IER2705028	নাম : লতিফা খাতুন স্বামীর নাম: সুরাজ সেখ বাড়ির নং : এন0008 বয়স : 24 লিঙ্গ : মহিলা	ফটো উপলব্ধ
97	IER2575272	নাম : তাসিরুদ্দিন সেখ পিতার নাম: উল্লাস সেখ বাড়ির নং : n0090 বয়স : 61 লিঙ্গ : পুরুষ	ফটো উপলব্ধ	98	IER2804359	নাম : জহিরুল সেখ পিতার নাম: তাজরুল সেখ বাড়ির নং : এন0039 বয়স : 23 লিঙ্গ : পুরুষ	ফটো উপলব্ধ	99	IER2804094	নাম : হামিদা খাতুন স্বামীর নাম: টিকু খালিফা বাড়ির নং : এন0035 বয়স : 23 লিঙ্গ : মহিলা	ফটো উপলব্ধ
100	IER2890887	নাম : সাখিনা খাতুন স্বামীর নাম: ইসমাইল সেখ বাড়ির নং : এন0004 বয়স : 22 লিঙ্গ : মহিলা	ফটো উপলব্ধ	101	IER2575355	নাম : জসিমুদ্দিন সেখ পিতার নাম: উল্লাস সেখ বাড়ির নং : n0090 বয়স : 66 লিঙ্গ : পুরুষ	ফটো উপলব্ধ	102	IER2258093	নাম : মহঃ ইসলাম খালিফা পিতার নাম: সাবুল খালিফা বাড়ির নং : এন0035 বয়স : 31 লিঙ্গ : পুরুষ	ফটো উপলব্ধ
103	IER2890432	নাম : নাসিরুদ্দিন সেখ পিতার নাম: জসিমুদ্দিন সেখ বাড়ির নং : এন0033 বয়স : 22 লিঙ্গ : পুরুষ	ফটো উপলব্ধ	104	IER2890853	নাম : হুসনেয়ারা খাতুন পিতার নাম: আবুল কালাম বাড়ির নং : এন0004 বয়স : 22 লিঙ্গ : মহিলা	ফটো উপলব্ধ	105	IER2890671	নাম : নুরসিদা খাতুন পিতার নাম: বাবুল শেখ বাড়ির নং : এন0090 বয়স : 22 লিঙ্গ : মহিলা	ফটো উপলব্ধ
106	IER2505337	নাম : গোলাম রব্বানী পিতার নাম: বসির আহম্মদ বাড়ির নং : n0151 বয়স : 50 লিঙ্গ : পুরুষ	ফটো উপলব্ধ	107	FQR1742808	নাম : নাসির আহম্মদ আনসারী পিতার নাম: আব্দুস সাত্তার বাড়ির নং : n0144 বয়স : 67 লিঙ্গ : পুরুষ	ফটো উপলব্ধ	108	IER1518414	নাম : তাবরেজ আহম্মেদ আনসারী পিতার নাম: নাসির আহম্মেদ আনসারি বাড়ির নং : n0144 বয়স : 33 লিঙ্গ : পুরুষ	ফটো উপলব্ধ
109	IER2746527	নাম : জুমরাতুন বিবি স্বামীর নাম: মহঃ বসির আহম্মদ আনসারী বাড়ির নং : n0151 বয়স : 61 লিঙ্গ : মহিলা	ফটো উপলব্ধ	110	FQR2039998	নাম : সাবিহা খাতুন স্বামীর নাম: গোলাম রব্বানী বাড়ির নং : n0151 বয়স : 44 লিঙ্গ : মহিলা	ফটো উপলব্ধ	111	FQR2040012	নাম : গোলাম ইয়াজদানী পিতার নাম: বসির আহম্মদ বাড়ির নং : n0151 বয়স : 40 লিঙ্গ : পুরুষ	ফটো উপলব্ধ
112	IER1310226	নাম : তানবীর আহম্মেদ আনসারী পিতার নাম: নাসির আহম্মেদ আনসারী বাড়ির নং : n0200 বয়স : 35 লিঙ্গ : পুরুষ	ফটো উপলব্ধ	113	IER2991362	নাম : আফতাব রব্বানি পিতার নাম: গোলাম রব্বানি বাড়ির নং : এন0151 বয়স : 21 লিঙ্গ : পুরুষ	ফটো উপলব্ধ	114	FQR1742816	নাম : নূরজাহান খাতুন স্বামীর নাম: নাসির আহম্মদ আনসারী বাড়ির নং : n0144 বয়স : 56 লিঙ্গ : মহিলা	ফটো উপলব্ধ
115	IER2574242	নাম : বদরে আলম পিতার নাম: উল্লাস সেখ বাড়ির নং : স্ক বয়স : 50 লিঙ্গ : পুরুষ	ফটো উপলব্ধ	116	IER2890473	নাম : খুশি খাতুন পিতার নাম: বদ্রে আলম বাড়ির নং : ভাদীশ্বর বয়স : 23 লিঙ্গ : মহিলা	ফটো উপলব্ধ	117	IER2173326	নাম : নাজরুল ইসলাম পিতার নাম: জয়নাল আব্বাস বাড়ির নং : N0022 বয়স : 30 লিঙ্গ : পুরুষ	ফটো উপলব্ধ
118	BGV0088740	নাম : সুশীল কর্মকার পিতার নাম: অজিত কর্মকার বাড়ির নং : n0134 বয়স : 55 লিঙ্গ : পুরুষ	ফটো উপলব্ধ	119	FQR2040038	নাম : লীনা শর্ম্মা স্বামীর নাম: বটেশ্বর শর্ম্মা বাড়ির নং : n0175 বয়স : 48 লিঙ্গ : মহিলা	ফটো উপলব্ধ	120	FQR1409754	নাম : সুব্রত কর্মকার পিতার নাম: অশোক কর্মকার বাড়ির নং : n0074 বয়স : 45 লিঙ্গ : পুরুষ	ফটো উপলব্ধ

বিধানসভা নির্বাচনক্ষেত্রের নং, নাম : 294-মুরারই  
ভাগ নং, নাম : 1-ভাদীশ্বর দক্ষিণ পূর্ব,

121 নাম : খাতু কর্মকার পিতার নাম: সুশীল কর্মকার বাড়ির নং : এন0134 বয়স : 26 লিঙ্গ : মহিলা	IER2257541 ফটো উপলব্ধ	122 নাম : টুটু কর্মকার স্বামীর নাম: সমর কর্মকার বাড়ির নং : n0077 বয়স : 43 লিঙ্গ : মহিলা	FQR2283562 ফটো উপলব্ধ	123 নাম : গীতারানী কর্মকার স্বামীর নাম: অসীম কর্মকার বাড়ির নং : n0077 বয়স : 67 লিঙ্গ : মহিলা	IER3130465 ফটো উপলব্ধ
124 নাম : সীমা কর্মকার স্বামীর নাম: শান্তি কর্মকার বাড়ির নং : n0076 বয়স : 56 লিঙ্গ : মহিলা	WB/42/294/222148 ফটো উপলব্ধ	125 নাম : মিলন কর্মকার পিতার নাম: সমীরণ কর্মকার বাড়ির নং : n0075 বয়স : 40 লিঙ্গ : পুরুষ	IER0521385 ফটো উপলব্ধ	126 নাম : বুলন কর্মকার পিতার নাম: সমীরণ কর্মকার বাড়ির নং : n0075 বয়স : 37 লিঙ্গ : পুরুষ	IER1072016 ফটো উপলব্ধ
127 নাম : অপর্ণা কর্মকার স্বামীর নাম: সমীরণ কর্মকার বাড়ির নং : n0075 বয়স : 55 লিঙ্গ : মহিলা	WB/42/294/222357 ফটো উপলব্ধ	128 নাম : সমীরণ কর্মকার পিতার নাম: লক্ষন কর্মকার বাড়ির নং : n0075 বয়স : 59 লিঙ্গ : পুরুষ	IER2973329 ফটো উপলব্ধ	129 নাম : প্রিয়া কর্মকার স্বামীর নাম: সুব্রত কর্মকার বাড়ির নং : n0074 বয়স : 32 লিঙ্গ : মহিলা	IER1786201 ফটো উপলব্ধ
130 নাম : নিয়তি কর্মকার স্বামীর নাম: অশোক কর্মকার বাড়ির নং : n0074 বয়স : 64 লিঙ্গ : মহিলা	WB/42/294/222355 ফটো উপলব্ধ	131 নাম : প্রীতম কর্মকার পিতার নাম: তেনু কর্মকার বাড়ির নং : এন0074 বয়স : 31 লিঙ্গ : পুরুষ	IER1786094 ফটো উপলব্ধ	132 নাম : গুন্ডা কর্মকার স্বামীর নাম: আশানন্দ কর্মকার বাড়ির নং : n0074 বয়স : 59 লিঙ্গ : মহিলা	WB/42/294/222356 ফটো উপলব্ধ
133 নাম : আশানন্দ কর্মকার পিতার নাম: বৃকোদর কর্মকার বাড়ির নং : n0074 বয়স : 69 লিঙ্গ : পুরুষ	WB/42/294/222154 ফটো উপলব্ধ	134 নাম : সমর কর্মকার পিতার নাম: অসীম কর্মকার বাড়ির নং : n0077 বয়স : 48 লিঙ্গ : পুরুষ	IER2505444 ফটো উপলব্ধ	135 নাম : হাসি কর্মকার স্বামীর নাম: সুশীল কর্মকার বাড়ির নং : n0135 বয়স : 45 লিঙ্গ : মহিলা	BGV0900100 ফটো উপলব্ধ
136 নাম : বিশ্জিৎ কর্মকার পিতার নাম: শান্তি কর্মকার বাড়ির নং : n0076 বয়স : 38 লিঙ্গ : পুরুষ	IER1072008 ফটো উপলব্ধ	137 নাম : তেনু কর্মকার পিতার নাম: বৃকোদর কর্মকার বাড়ির নং : n0074 বয়স : 65 লিঙ্গ : পুরুষ	WB/42/294/222089 ফটো উপলব্ধ	138 নাম : সোমা কর্মকার পিতার নাম: সুশীল কর্মকার বাড়ির নং : এন0134 বয়স : 22 লিঙ্গ : মহিলা	IER2890515 ফটো উপলব্ধ
139 নাম : প্রীতি কর্মকার স্বামীর নাম: সুজিত কর্মকার বাড়ির নং : n0074 বয়স : 27 লিঙ্গ : মহিলা	AAF2130581 ফটো উপলব্ধ	140 নাম : তাপসী কর্মকার স্বামীর নাম: বিশ্জিৎ কর্মকার বাড়ির নং : এন0076 বয়স : 24 লিঙ্গ : মহিলা	IER2804268 ফটো উপলব্ধ	141 নাম : কেয়া কর্মকার স্বামীর নাম: তেনু কর্মকার বাড়ির নং : n0074 বয়স : 49 লিঙ্গ : মহিলা	IER2947349 ফটো উপলব্ধ
142 নাম : সুপ্রিয় কর্মকার পিতার নাম: আশানন্দ কর্মকার বাড়ির নং : n0074 বয়স : 37 লিঙ্গ : পুরুষ	FQR2588572 ফটো উপলব্ধ	143 নাম : মৌসুমী খাতুন স্বামীর নাম: মিলন সেখ বাড়ির নং : হু বয়স : 25 লিঙ্গ : মহিলা	IER2574275 ফটো উপলব্ধ	144 নাম : বেবি খাতুন স্বামীর নাম: পিংকু সেখ বাড়ির নং : হু বয়স : 30 লিঙ্গ : মহিলা	IER2173532 ফটো উপলব্ধ
145 নাম : সুলতানা খাতুন পিতার নাম: বুলবুল সেখ বাড়ির নং : হু বয়স : 31 লিঙ্গ : মহিলা	IER2574218 ফটো উপলব্ধ	146 নাম : আরসিনা খাতুন পিতার নাম: ইমরান সেখ বাড়ির নং : হু বয়স : 26 লিঙ্গ : মহিলা	IER2574333 ফটো উপলব্ধ	147 নাম : সমিরুন খাতুন স্বামীর নাম: তেজার সেখ বাড়ির নং : n0199 বয়স : 43 লিঙ্গ : মহিলা	FQR2260198 ফটো উপলব্ধ
148 নাম : রোজিনা খাতুন পিতার নাম: লাক্টু সেখ বাড়ির নং : হু বয়স : 26 লিঙ্গ : মহিলা	IER2258077 ফটো উপলব্ধ	149 নাম : সাবিনা খাতুন স্বামীর নাম: নিটুল মেহেনা বাড়ির নং : এন0038 বয়স : 30 লিঙ্গ : মহিলা	IER2257822 ফটো উপলব্ধ	150 নাম : চাঁদ সুলতানা খাতুন অন্যান্য: পিংকু সেখ বাড়ির নং : হু বয়স : 29 লিঙ্গ : মহিলা	IER2173615 ফটো উপলব্ধ

বিধানসভা নির্বাচনক্ষেত্রের নং, নাম : 294-মুরারই  
ভাগ নং, নাম : 1-ভাদীশ্বর দক্ষিণ পূর্ব,

151 নাম : রোশনী খাতুন স্বামীর নাম : গোলাম ইয়াজদানি বাড়ির নং : n0207 বয়স : 34 লিঙ্গ : মহিলা	IER2076198 ফটো উপলব্ধ	152 নাম : রেবা খাতুন পিতার নাম : বাবুল মোহেনা বাড়ির নং : n0209 বয়স : 30 লিঙ্গ : মহিলা	IER2076214 ফটো উপলব্ধ	153 নাম : পমিনা খাতুন স্বামীর নাম : সাদ্দাম সেখ বাড়ির নং : n0216 বয়স : 28 লিঙ্গ : মহিলা	IER2076289 ফটো উপলব্ধ
154 নাম : নিটুল মোহেনা পিতার নাম : বাদল মোহেনা বাড়ির নং : n0218 বয়স : 28 লিঙ্গ : পুরুষ	IER2076305 ফটো উপলব্ধ	155 নাম : সাহিদা খাতুন পিতার নাম : করিম সেখ বাড়ির নং : N0002 বয়স : 27 লিঙ্গ : মহিলা	IER2173300 ফটো উপলব্ধ	156 নাম : নাসরিন খাতুন পিতার নাম : মনিরুদ্দিন সেখ বাড়ির নং : স্কু বয়স : 30 লিঙ্গ : মহিলা	IER1892629 ফটো উপলব্ধ
157 নাম : রীনা ঘোষ স্বামীর নাম : অনিন্দ্যকান্তি ঘোষ বাড়ির নং : n0117 বয়স : 58 লিঙ্গ : মহিলা	IER3041449 ফটো উপলব্ধ	158 নাম : অনিন্দ্য কান্তি ঘোষ পিতার নাম : ভজহারি ঘোষ বাড়ির নং : n0117 বয়স : 64 লিঙ্গ : পুরুষ	IER2960474 ফটো উপলব্ধ	159 নাম : গীতশ্রী ঘোষ পিতার নাম : অনিন্দ্য কান্তি ঘোষ বাড়ির নং : n0117 বয়স : 34 লিঙ্গ : মহিলা	IER1432566 ফটো উপলব্ধ
160 নাম : মুনমুন ঘোষ (মণ্ডল) স্বামীর নাম : তাপস মণ্ডল বাড়ির নং : স্কু বয়স : 35 লিঙ্গ : মহিলা	IER1473966 ফটো উপলব্ধ	161 নাম : স্বপন কুমার চক্রবর্তী পিতার নাম : শচীন্দ্র চক্রবর্তী বাড়ির নং : n0063 বয়স : 75 লিঙ্গ : পুরুষ	IER2954378 ফটো উপলব্ধ	162 নাম : সুপ্রিয় চক্রবর্তী পিতার নাম : তপন চক্রবর্তী বাড়ির নং : n0063 বয়স : 31 লিঙ্গ : পুরুষ	IER1786235 ফটো উপলব্ধ
163 নাম : তপন চক্রবর্তী পিতার নাম : শচীন্দ্র চক্রবর্তী বাড়ির নং : n0063 বয়স : 64 লিঙ্গ : পুরুষ	WB/42/294/222079 ফটো উপলব্ধ	164 নাম : রীনা চক্রবর্তী স্বামীর নাম : তপন চক্রবর্তী বাড়ির নং : n0063 বয়স : 53 লিঙ্গ : মহিলা	WB/42/294/222036 ফটো উপলব্ধ	165 নাম : সুনীতি কুমার চট্টোপাধ্যায় পিতার নাম : পার্বতী চরণ চট্টোপাধ্যায় বাড়ির নং : n0053 বয়স : 74 লিঙ্গ : পুরুষ	WB/42/294/222340 ফটো উপলব্ধ
166 নাম : মৃগাল দত্ত পিতার নাম : প্রদ্যুৎ দত্ত বাড়ির নং : n0053 বয়স : 45 লিঙ্গ : পুরুষ	FQR1425008 ফটো উপলব্ধ	167 নাম : তুলতুলি চ্যাটাঙ্গী স্বামীর নাম : সুব্রত চ্যাটাঙ্গী বাড়ির নং : n0125 বয়স : 49 লিঙ্গ : মহিলা	IER1311109 ফটো উপলব্ধ	168 নাম : সুব্রত চ্যাটাঙ্গী পিতার নাম : সত্যনারায়ন চ্যাটাঙ্গী বাড়ির নং : n0125 বয়স : 53 লিঙ্গ : পুরুষ	WB/42/294/222031 ফটো উপলব্ধ
169 নাম : আরতী চট্টোপাধ্যায় স্বামীর নাম : সত্যনারায়ন চট্টোপাধ্যায় বাড়ির নং : n0125 বয়স : 73 লিঙ্গ : মহিলা	WB/42/294/222059 ফটো উপলব্ধ	170 নাম : সনকা দত্ত (বাউরী) স্বামীর নাম : মৃগাল দত্ত বাড়ির নং : n0053 বয়স : 42 লিঙ্গ : মহিলা	IER1988385 ফটো উপলব্ধ	171 নাম : কল্যাণ দত্ত পিতার নাম : প্রদ্যুৎ দত্ত বাড়ির নং : n0053 বয়স : 44 লিঙ্গ : পুরুষ	FQR2040210 ফটো উপলব্ধ
172 নাম : শুভশ্রী চ্যাটাঙ্গী পিতার নাম : সুনীতি কুমার চ্যাটাঙ্গী বাড়ির নং : n0053 বয়স : 32 লিঙ্গ : মহিলা	IER1644343 ফটো উপলব্ধ	173 নাম : অনুশ্রী চ্যাটাঙ্গী পিতার নাম : সুনীতি কুমার চ্যাটাঙ্গী বাড়ির নং : n0053 বয়স : 37 লিঙ্গ : মহিলা	IER0521633 ফটো উপলব্ধ	174 নাম : রীনা চট্টোপাধ্যায় স্বামীর নাম : সুনীতি চট্টোপাধ্যায় বাড়ির নং : n0053 বয়স : 58 লিঙ্গ : মহিলা	WB/42/294/222406 ফটো উপলব্ধ
175 নাম : কাকলী চ্যাটাঙ্গী স্বামীর নাম : চঞ্চল রায় বাড়ির নং : n0054 বয়স : 55 লিঙ্গ : মহিলা	IER2506228 ফটো উপলব্ধ	176 নাম : রাখী দাস চৌধুরী স্বামীর নাম : শ্যাম চৌধুরী বাড়ির নং : ভাদীশ্বর বয়স : 23 লিঙ্গ : মহিলা	IER2890408 ফটো উপলব্ধ	177 নাম : উমা চৌধুরী স্বামীর নাম : মুক্তা চৌধুরী বাড়ির নং : n0066 বয়স : 61 লিঙ্গ : মহিলা	IER2505550 ফটো উপলব্ধ
178 নাম : মুক্তা চৌধুরী পিতার নাম : নরেন্দ্রনাথ চৌধুরী বাড়ির নং : n0066 বয়স : 66 লিঙ্গ : পুরুষ	IER2505485 ফটো উপলব্ধ	179 নাম : শ্যাম চৌধুরী পিতার নাম : মুক্তা চৌধুরী বাড়ির নং : n0066 বয়স : 39 লিঙ্গ : পুরুষ	FQR2283570 ফটো উপলব্ধ	180 নাম : ভজনা দত্ত স্বামীর নাম : জয়দেব দত্ত বাড়ির নং : n0098 বয়স : 60 লিঙ্গ : মহিলা	FQR1408749 ফটো উপলব্ধ

বিধানসভা নির্বাচনক্ষেত্রের নং, নাম : 294-মুরারই  
ভাগ নং, নাম : 1-ভাদীশ্বর দক্ষিণ পূর্ব,

181 নাম : অমর্ত্য দত্ত পিতার নাম: জয়দেব দত্ত বাড়ির নং : এন0098 বয়স : 26 লিঙ্গ : পুরুষ	IER2258002 ফটো উপলব্ধ	182 নাম : নিলকান্ত দত্ত পিতার নাম: রবীন্দ্র নাথ দত্ত বাড়ির নং : এন0181 বয়স : 26 লিঙ্গ : পুরুষ	IER2257590 ফটো উপলব্ধ	183 নাম : সুখি দত্ত স্বামীর নাম: রবীন্দ্র নাথ দত্ত বাড়ির নং : n0182 বয়স : 45 লিঙ্গ : মহিলা	IER0580522 ফটো উপলব্ধ
184 নাম : রবীন্দ্রনাথ দত্ত পিতার নাম: বিশ্বনাথ দত্ত বাড়ির নং : n0181 বয়স : 50 লিঙ্গ : পুরুষ	FQR1357540 ফটো উপলব্ধ	185 নাম : বৈশাখী দত্ত স্বামীর নাম: প্রাণেশ্বর দত্ত বাড়ির নং : n0098 বয়স : 37 লিঙ্গ : মহিলা	IER1519073 ফটো উপলব্ধ	Q 186 নাম : প্রাণেশ্বর দত্ত পিতার নাম: অক্ষয় দত্ত বাড়ির নং : বয়স : 54 লিঙ্গ : পুরুষ	IER1311190 ফটো উপলব্ধ
187 নাম : বিধান দত্ত পিতার নাম: জয়দেব দত্ত বাড়ির নং : n0098 বয়স : 37 লিঙ্গ : পুরুষ	IER0521708 ফটো উপলব্ধ	188 নাম : মুনমুন মাল স্বামীর নাম: অমর্ত্য দত্ত বাড়ির নং : এন0103 বয়স : 23 লিঙ্গ : মহিলা	IER3049921 ফটো উপলব্ধ	189 নাম : সাদ্দাম পিতার নাম: নকির বাড়ির নং : n0064 বয়স : 34 লিঙ্গ : পুরুষ	IER1518893 ফটো উপলব্ধ
190 নাম : রুমকী দাস স্বামীর নাম: বিমল কুমার দাস বাড়ির নং : n0064 বয়স : 37 লিঙ্গ : মহিলা	IER1072032 ফটো উপলব্ধ	191 নাম : দীপ্তি দাস স্বামীর নাম: রাজ কুমার দাস বাড়ির নং : n0064 বয়স : 40 লিঙ্গ : মহিলা	FQR2491868 ফটো উপলব্ধ	192 নাম : বিমলকুমার দাস পিতার নাম: যতিনমোহন দাস বাড়ির নং : n0064 বয়স : 46 লিঙ্গ : পুরুষ	FQR1355650 ফটো উপলব্ধ
193 নাম : রাজকুমার দাস পিতার নাম: যতীন্দ্রনাথ দাস বাড়ির নং : n0064 বয়স : 53 লিঙ্গ : পুরুষ	WB/42/294/222279 ফটো উপলব্ধ	194 নাম : নয়ন দাস পিতার নাম: শিবসাধন দাস বাড়ির নং : n0064 বয়স : 37 লিঙ্গ : পুরুষ	IER1072024 ফটো উপলব্ধ	195 নাম : শ্যামলী দাস স্বামীর নাম: শিবসাধন দাস বাড়ির নং : n0064 বয়স : 51 লিঙ্গ : মহিলা	WB/42/294/222207 ফটো উপলব্ধ
196 নাম : শিবসাধন দাস পিতার নাম: যতীন্দ্রনাথ দাস বাড়ির নং : n0064 বয়স : 56 লিঙ্গ : পুরুষ	WB/42/294/222304 ফটো উপলব্ধ	197 নাম : সন্দীপ দাস পিতার নাম: হরিসাধন দাস বাড়ির নং : n0064 বয়স : 36 লিঙ্গ : পুরুষ	IER1518919 ফটো উপলব্ধ	198 নাম : কমলা দাস স্বামীর নাম: হরিসাধন দাস বাড়ির নং : n0064 বয়স : 53 লিঙ্গ : মহিলা	WB/42/294/222006 ফটো উপলব্ধ
199 নাম : হরিসাধন দাস পিতার নাম: যতীন্দ্রনাথ দাস বাড়ির নং : n0064 বয়স : 59 লিঙ্গ : পুরুষ	WB/42/294/222242 ফটো উপলব্ধ	200 নাম : অনিতা প্রামানিক স্বামীর নাম: গদাধর প্রামানিক বাড়ির নং : n0064 বয়স : 43 লিঙ্গ : মহিলা	FQR2283596 ফটো উপলব্ধ	201 নাম : গদাধর প্রামানিক পিতার নাম: কালীপদ প্রামানিক বাড়ির নং : n0064 বয়স : 53 লিঙ্গ : পুরুষ	IER3116779 ফটো উপলব্ধ
202 নাম : মিলন দাস পিতার নাম: শিবসাধন দাস বাড়ির নং : n0195 বয়স : 35 লিঙ্গ : পুরুষ	IER1433192 ফটো উপলব্ধ	203 নাম : চৈতালি দাস পিতার নাম: নয়ন দাস বাড়ির নং : n0064 বয়স : 27 লিঙ্গ : মহিলা	IER2173342 ফটো উপলব্ধ	204 নাম : রাহুল দাস পিতার নাম: রাজকুমার দাস বাড়ির নং : এন0064 বয়স : 22 লিঙ্গ : পুরুষ	IER2890820 ফটো উপলব্ধ
205 নাম : চম্পা দাস স্বামীর নাম: সন্দীপ দাস বাড়ির নং : n0214 বয়স : 28 লিঙ্গ : মহিলা	IER2076263 ফটো উপলব্ধ	206 নাম : হেনা বিবি স্বামীর নাম: নজরুল দেওয়ান বাড়ির নং : N0088 বয়স : 65 লিঙ্গ : মহিলা	IER2574556 ফটো উপলব্ধ	207 নাম : রাওশনারা বেগম স্বামীর নাম: নজরুল দেওয়ান বাড়ির নং : n0088 বয়স : 65 লিঙ্গ : মহিলা	IER2575504 ফটো উপলব্ধ
208 নাম : জুবেদা বিবি স্বামীর নাম: রুপম দেওয়ান বাড়ির নং : n0088 বয়স : 33 লিঙ্গ : মহিলা	IER1644426 ফটো উপলব্ধ	209 নাম : রুস্তম দেওয়ান পিতার নাম: নজরুল দেওয়ান বাড়ির নং : n0088 বয়স : 34 লিঙ্গ : পুরুষ	IER1432582 ফটো উপলব্ধ	210 নাম : টুন বেগম স্বামীর নাম: সফিউদ্দিন দেওয়ান বাড়ির নং : N0088 বয়স : 43 লিঙ্গ : মহিলা	IER2574515 ফটো উপলব্ধ

211 নাম : নজরুল দেওয়ান পিতার নাম: কাশেম দেওয়ান বাড়ির নং : n0088 বয়স : 73 লিঙ্গ : পুরুষ	IER0520544 ফটো উপলব্ধ	212 নাম : হাবিদা খাতুন স্বামীর নাম: অজিরুল দেওয়ান বাড়ির নং : n0088 বয়স : 52 লিঙ্গ : মহিলা	IER2575405 ফটো উপলব্ধ	213 নাম : সফিউদ্দিন পিতার নাম: নাজিরুল দেওয়ান বাড়ির নং : n0088 বয়স : 45 লিঙ্গ : পুরুষ	IER1432616 ফটো উপলব্ধ
214 নাম : নুরীদা খাতুন পিতার নাম: অজিরুল দেওয়ান বাড়ির নং : N0088 বয়স : 26 লিঙ্গ : মহিলা	IER2257442 ফটো উপলব্ধ	215 নাম : নির্মল দাস পিতার নাম: বরুণ দাস বাড়ির নং : এন0088 বয়স : 38 লিঙ্গ : পুরুষ	FQR2477131 ফটো উপলব্ধ	216 নাম : আতিউল দেওয়ান মায়ের নাম: রওশনারা বেগম বাড়ির নং : n0088 বয়স : 36 লিঙ্গ : পুরুষ	IER1432590 ফটো উপলব্ধ
217 নাম : রেহেনা বিবি স্বামীর নাম: আতিউল দেওয়ান বাড়ির নং : n0088 বয়স : 39 লিঙ্গ : মহিলা	IER1518992 ফটো উপলব্ধ	218 নাম : মুমতাজ বেগম স্বামীর নাম: লেট হাসিমুদ্দিন দেওয়ান বাড়ির নং : n0088 বয়স : 37 লিঙ্গ : মহিলা	FQR2283547 ফটো উপলব্ধ	219 নাম : আজিরুল দেওয়ান পিতার নাম: কাশেম দেওয়ান বাড়ির নং : n0088 বয়স : 58 লিঙ্গ : পুরুষ	WB/42/294/222384 ফটো উপলব্ধ
220 নাম : উম্মিয়া খাতুন স্বামীর নাম: মহিউদ্দিন দেওয়ান বাড়ির নং : n0084 বয়স : 67 লিঙ্গ : মহিলা	WB/42/294/222029 ফটো উপলব্ধ	221 নাম : মহিউদ্দিন দেওয়ান পিতার নাম: মনিরুদ্দিন দেওয়ান বাড়ির নং : n0084 বয়স : 72 লিঙ্গ : পুরুষ	WB/42/294/222115 ফটো উপলব্ধ	222 নাম : জালাউল ফেরদৌস স্বামীর নাম: মৌলভ দেওয়ান বাড়ির নং : n0084 বয়স : 30 লিঙ্গ : মহিলা	IER1988369 ফটো উপলব্ধ
223 নাম : ডালিম প্রামাণিক পিতার নাম: বিশ্বনাথ প্রামাণিক বাড়ির নং : n0072 বয়স : 44 লিঙ্গ : পুরুষ	FQR2040780 ফটো উপলব্ধ	224 নাম : মানা প্রামাণিক স্বামীর নাম: তারক প্রামাণিক বাড়ির নং : n0072 বয়স : 41 লিঙ্গ : মহিলা	FQR2499846 ফটো উপলব্ধ	225 নাম : জয়কৃষ্ণ প্রামাণিক পিতার নাম: আশানন্দ প্রামাণিক বাড়ির নং : n0123 বয়স : 30 লিঙ্গ : পুরুষ	IER1988393 ফটো উপলব্ধ
226 নাম : গৌতম প্রামাণিক পিতার নাম: বিশ্বনাথ প্রামাণিক বাড়ির নং : n0072 বয়স : 52 লিঙ্গ : পুরুষ	FQR2040368 ফটো উপলব্ধ	227 নাম : আদরী প্রামাণিক স্বামীর নাম: গৌতম প্রামাণিক বাড়ির নং : n0072 বয়স : 48 লিঙ্গ : মহিলা	FQR2283604 ফটো উপলব্ধ	228 নাম : প্রকাশ প্রামাণিক পিতার নাম: নরেন প্রামাণিক বাড়ির নং : n0184 বয়স : 44 লিঙ্গ : পুরুষ	FQR1974450 ফটো উপলব্ধ
229 নাম : মায়ী প্রামাণিক স্বামীর নাম: নরেন প্রামাণিক বাড়ির নং : n0183 বয়স : 66 লিঙ্গ : মহিলা	IER2506301 ফটো উপলব্ধ	230 নাম : রাজু প্রামাণিক পিতার নাম: নরেন প্রামাণিক বাড়ির নং : n0185 বয়স : 41 লিঙ্গ : পুরুষ	IER1273820 ফটো উপলব্ধ	231 নাম : তন্ময় প্রামাণিক পিতার নাম: আশানন্দ প্রামাণিক বাড়ির নং : n0123 বয়স : 34 লিঙ্গ : পুরুষ	IER1311166 ফটো উপলব্ধ
232 নাম : অপর্ণা প্রামাণিক স্বামীর নাম: আশানন্দ প্রামাণিক বাড়ির নং : n0123 বয়স : 50 লিঙ্গ : মহিলা	FQR2040335 ফটো উপলব্ধ	233 নাম : প্রীয়া প্রামাণিক পিতার নাম: কালী সাধন প্রামাণিক বাড়ির নং : n0119 বয়স : 34 লিঙ্গ : মহিলা	IER1432608 ফটো উপলব্ধ	234 নাম : কৃষ্ণা প্রামাণিক স্বামীর নাম: কালী সাধন প্রামাণিক বাড়ির নং : n0119 বয়স : 61 লিঙ্গ : মহিলা	WB/42/294/222377 ফটো উপলব্ধ
235 নাম : কালী সাধন প্রামাণিক পিতার নাম: সত্যচরন প্রামাণিক বাড়ির নং : n0119 বয়স : 66 লিঙ্গ : পুরুষ	WB/42/294/222343 ফটো উপলব্ধ	236 নাম : বিশ্বনাথ প্রামাণিক পিতার নাম: গনপতি প্রামাণিক বাড়ির নং : n0072 বয়স : 76 লিঙ্গ : পুরুষ	WB/42/294/222338 ফটো উপলব্ধ	237 নাম : বেলা প্রামাণিক স্বামীর নাম: বাসক প্রামাণিক বাড়ির নং : n0071 বয়স : 41 লিঙ্গ : মহিলা	FQR2588689 ফটো উপলব্ধ
238 নাম : বাসক প্রামাণিক পিতার নাম: শঙ্কর প্রামাণিক বাড়ির নং : n0071 বয়স : 44 লিঙ্গ : পুরুষ	FQR2283612 ফটো উপলব্ধ	239 নাম : আশানন্দ প্রামাণিক পিতার নাম: বিনয় কুমার প্রামাণিক বাড়ির নং : n0123 বয়স : 61 লিঙ্গ : পুরুষ	WB/42/294/222282 ফটো উপলব্ধ	240 নাম : সুপর্ণা প্রামাণিক স্বামীর নাম: প্রকাশ প্রামাণিক বাড়ির নং : n0179 বয়স : 36 লিঙ্গ : মহিলা	IER1786086 ফটো উপলব্ধ

বিধানসভা নির্বাচনক্ষেত্রের নং, নাম : 294-মুরারই  
ভাগ নং, নাম : 1-ভাদীশ্বর দক্ষিণ পূর্ব,

241 নাম : রিকু প্রামাণিক পিতার নাম: কালী সাধন প্রামাণিক বাড়ির নং : এন0119 বয়স : 26 লিঙ্গ : পুরুষ	IER2257749 ফটো উপলব্ধ	242 নাম : মঞ্জুরী পাল পিতার নাম: অশোক কুমার পাল বাড়ির নং : এন0003 বয়স : 33 লিঙ্গ : মহিলা	RSR1452598 ফটো উপলব্ধ	243 নাম : অয়ন প্রামাণিক পিতার নাম: বাসাক প্রামাণিক বাড়ির নং : এন0071 বয়স : 23 লিঙ্গ : পুরুষ	IER2804029 ফটো উপলব্ধ
244 নাম : মৌ প্রামাণিক স্বামীর নাম: রাজু প্রামাণিক বাড়ির নং : n0178 বয়স : 30 লিঙ্গ : মহিলা	IER1786078 ফটো উপলব্ধ	245 নাম : বৃষ্টি প্রামাণিক পিতার নাম: গৌতম প্রামাণিক বাড়ির নং : এন0072 বয়স : 22 লিঙ্গ : মহিলা	IER2890580 ফটো উপলব্ধ	246 নাম : অপূর্ব পাইন পিতার নাম: মদন পাইন বাড়ির নং : N0119 বয়স : 35 লিঙ্গ : পুরুষ	ZST0972653 ফটো উপলব্ধ
247 নাম : শ্যামাচরন পান্ডে মায়ের নাম: হাসি পান্ডে বাড়ির নং : n0070 বয়স : 31 লিঙ্গ : পুরুষ	IER1785864 ফটো উপলব্ধ	248 নাম : হাসি পাণ্ডে স্বামীর নাম: দীনবন্ধু পাণ্ডে বাড়ির নং : n0070 বয়স : 59 লিঙ্গ : মহিলা	FQR1411065 ফটো উপলব্ধ	249 নাম : কালীচরণ পাণ্ডে পিতার নাম: জগবন্ধু পাণ্ডে বাড়ির নং : n0070 বয়স : 41 লিঙ্গ : পুরুষ	FQR2283588 ফটো উপলব্ধ
250 নাম : পার্থ পাণ্ডে পিতার নাম: জগবন্ধু পাণ্ডে বাড়ির নং : n0070 বয়স : 47 লিঙ্গ : পুরুষ	FQR1410356 ফটো উপলব্ধ	251 নাম : রিস্পা পাণ্ডে স্বামীর নাম: কালীচরণ পাণ্ডে বাড়ির নং : n0070 বয়স : 32 লিঙ্গ : মহিলা	IER2028983 ফটো উপলব্ধ	252 নাম : সৌরভ মন্ডল পিতার নাম: তরুণ কুমার মন্ডল বাড়ির নং : এন0096 বয়স : 24 লিঙ্গ : পুরুষ	IER2705275 ফটো উপলব্ধ
253 নাম : ইলা মন্ডল স্বামীর নাম: তরুণ কুমার মন্ডল বাড়ির নং : n0096 বয়স : 52 লিঙ্গ : মহিলা	FQR2040434 ফটো উপলব্ধ	254 নাম : নন্দহরি পাত্র পিতার নাম: সমরেন্দ্র পাত্র বাড়ির নং : n0096 বয়স : 57 লিঙ্গ : পুরুষ	IER2746618 ফটো উপলব্ধ	255 নাম : সোমা পাত্র স্বামীর নাম: নন্দহরি পাত্র বাড়ির নং : n0096 বয়স : 55 লিঙ্গ : মহিলা	IER2433951 ফটো উপলব্ধ
256 নাম : গৌতম ফুলমালী পিতার নাম: রতন ফুলমালী বাড়ির নং : n0204 বয়স : 46 লিঙ্গ : পুরুষ	IER0581595 ফটো উপলব্ধ	257 নাম : শ্যামলী বীরবংশী স্বামীর নাম: গৌতম ফুলমালী বাড়ির নং : ভাদীশ্বর বয়স : 40 লিঙ্গ : মহিলা	FQR1757533 ফটো উপলব্ধ	258 নাম : পূজা বাগদী স্বামীর নাম: উৎপল বাগদী বাড়ির নং : n0223 বয়স : 32 লিঙ্গ : মহিলা	IER2076354 ফটো উপলব্ধ
259 নাম : ছোটন বাগ্দি পিতার নাম: ঝন্টু বাগ্দি বাড়ির নং : n0220 বয়স : 28 লিঙ্গ : পুরুষ	IER2076321 ফটো উপলব্ধ	260 নাম : সৃজিত বাগ্দি পিতার নাম: ঝন্টু বাগ্দি বাড়ির নং : n0221 বয়স : 30 লিঙ্গ : পুরুষ	IER2076339 ফটো উপলব্ধ	261 নাম : ফুল বাগদী স্বামীর নাম: উদয় বাগদী বাড়ির নং : n0050 বয়স : 33 লিঙ্গ : মহিলা	IER1644244 ফটো উপলব্ধ
262 নাম : রাজেশ বাগ্দি পিতার নাম: বাম বাগ্দি বাড়ির নং : n0060 বয়স : 43 লিঙ্গ : পুরুষ	FQR2283646 ফটো উপলব্ধ	263 নাম : চায়না বাগদী স্বামীর নাম: বাপন বাগদী বাড়ির নং : N0051 বয়স : 27 লিঙ্গ : মহিলা	IER2173409 ফটো উপলব্ধ	264 নাম : জুলি দত্ত স্বামীর নাম: জয়ন্ত দত্ত বাড়ির নং : N0052 বয়স : 28 লিঙ্গ : মহিলা	IER2173417 ফটো উপলব্ধ
265 নাম : ইতি দাস স্বামীর নাম: বরনন দাস বাড়ির নং : এন0052 বয়স : 57 লিঙ্গ : মহিলা	IER3050754 ফটো উপলব্ধ	266 নাম : ভারতী বাগদী স্বামীর নাম: মঙ্গল বাগদী বাড়ির নং : n0149 বয়স : 76 লিঙ্গ : মহিলা	IER2574978 ফটো উপলব্ধ	267 নাম : রণজয় বাগ্দি পিতার নাম: রাজেশ বাগ্দি বাড়ির নং : এন0060 বয়স : 26 লিঙ্গ : পুরুষ	IER2257657 ফটো উপলব্ধ
268 নাম : আশা বাগদী পিতার নাম: স্বপন বাগদী বাড়ির নং : N0149 বয়স : 31 লিঙ্গ : মহিলা	IER2155760 ফটো উপলব্ধ	269 নাম : সন্ধানী বাগ্দি স্বামীর নাম: আলু বাগ্দি বাড়ির নং : n0045 বয়স : 62 লিঙ্গ : মহিলা	IER2746568 ফটো উপলব্ধ	270 নাম : বুলু বাগ্দি স্বামীর নাম: রাজেশ বাগ্দি বাড়ির নং : n0060 বয়স : 39 লিঙ্গ : মহিলা	FQR2491892 ফটো উপলব্ধ

বিধানসভা নির্বাচনক্ষেত্রের নং, নাম : 294-মুরারই  
ভাগ নং, নাম : 1-ভাদীশ্বর দক্ষিণ পূর্ব,

271 নাম : ভবানী বাগদী স্বামীর নাম: দুলাল বাগদী বাড়ির নং : n0052 বয়স : 31 লিঙ্গ : মহিলা	IER1988450 ফটো উপলব্ধ	272 নাম : দুলাল বাগদী মায়ের নাম: মনু বাগদী বাড়ির নং : n0052 বয়স : 35 লিঙ্গ : পুরুষ	IER1785997 ফটো উপলব্ধ	273 নাম : জয়ন্ত দত্ত পিতার নাম: জীবন দুলাল দত্ত বাড়ির নং : n0052 বয়স : 46 লিঙ্গ : পুরুষ	FQR2040251 ফটো উপলব্ধ
274 নাম : জ্যোৎস্না দত্ত স্বামীর নাম: জীবন দুলাল দত্ত বাড়ির নং : n0052 বয়স : 61 লিঙ্গ : মহিলা	WB/42/294/222329 ফটো উপলব্ধ	275 নাম : সুমিত বাগদী পিতার নাম: হাবল বাগদী বাড়ির নং : n0052 বয়স : 33 লিঙ্গ : পুরুষ	IER1644434 ফটো উপলব্ধ	276 নাম : মনু বাগদী স্বামীর নাম: হাবল বাগদী বাড়ির নং : n0052 বয়স : 66 লিঙ্গ : মহিলা	WB/42/294/222200 ফটো উপলব্ধ
277 নাম : হাসি বাগদী স্বামীর নাম: বামা বাগদী বাড়ির নং : n0060 বয়স : 63 লিঙ্গ : মহিলা	WB/42/294/222287 ফটো উপলব্ধ	Q 278 নাম : ছায়া বাগদী স্বামীর নাম: গোপাল বাগদী বাড়ির নং : বয়স : 39 লিঙ্গ : মহিলা	FQR2588119 ফটো উপলব্ধ	279 নাম : গোপাল বাগদী মায়ের নাম: দুর্গা বাগদী বাড়ির নং : n0150 বয়স : 50 লিঙ্গ : পুরুষ	FQR1409945 ফটো উপলব্ধ
280 নাম : দুর্গা বাগদী স্বামীর নাম: ফজল বাগদী বাড়ির নং : n0150 বয়স : 71 লিঙ্গ : মহিলা	WB/42/294/225241 ফটো উপলব্ধ	281 নাম : উৎপল বাগদী পিতার নাম: সুবোধ বাগদী বাড়ির নং : n0148 বয়স : 40 লিঙ্গ : পুরুষ	FQR2491504 ফটো উপলব্ধ	282 নাম : ভবানী বাগদী স্বামীর নাম: সুবোধ বাগদী বাড়ির নং : n0148 বয়স : 56 লিঙ্গ : মহিলা	WB/42/294/225323 ফটো উপলব্ধ
283 নাম : সুবোধ বাগদী পিতার নাম: ফজল বাগদী বাড়ির নং : n0148 বয়স : 61 লিঙ্গ : পুরুষ	WB/42/294/225322 ফটো উপলব্ধ	284 নাম : টুনি বাগদী স্বামীর নাম: স্বপন বাগদী বাড়ির নং : n0061 বয়স : 40 লিঙ্গ : মহিলা	FQR2491884 ফটো উপলব্ধ	285 নাম : নমিতা বাগদী পিতার নাম: করুণা বাগদী বাড়ির নং : n0061 বয়স : 39 লিঙ্গ : মহিলা	IER3108859 ফটো উপলব্ধ
286 নাম : টুলু বাগদী পিতার নাম: করুণা বাগদী বাড়ির নং : n0061 বয়স : 59 লিঙ্গ : মহিলা	WB/42/294/222159 ফটো উপলব্ধ	287 নাম : স্বপন বাগদী পিতার নাম: করুণা বাগদী বাড়ির নং : n0061 বয়স : 49 লিঙ্গ : পুরুষ	IER3065091 ফটো উপলব্ধ	288 নাম : সুমতি বাগদী স্বামীর নাম: করুণা বাগদী বাড়ির নং : n0061 বয়স : 79 লিঙ্গ : মহিলা	WB/42/294/222288 ফটো উপলব্ধ
289 নাম : বাপন বাগদী পিতার নাম: সেনু বাগদী বাড়ির নং : n0051 বয়স : 38 লিঙ্গ : পুরুষ	FQR2588820 ফটো উপলব্ধ	290 নাম : বিজু বাগদী স্বামীর নাম: সেনু বাগদী বাড়ির নং : n0051 বয়স : 66 লিঙ্গ : মহিলা	WB/42/294/222281 ফটো উপলব্ধ	291 নাম : সেনু বাগদী পিতার নাম: বাকু বাগদী বাড়ির নং : n0051 বয়স : 73 লিঙ্গ : পুরুষ	WB/42/294/222220 ফটো উপলব্ধ
Q 292 নাম : উৎপল বাগদী পিতার নাম: প্রশান্ত বাগদী বাড়ির নং : বয়স : 33 লিঙ্গ : পুরুষ	IER1644301 ফটো উপলব্ধ	Q 293 নাম : উদয় বাগদী পিতার নাম: প্রশান্ত বাগদী বাড়ির নং : বয়স : 35 লিঙ্গ : পুরুষ	IER1644194 ফটো উপলব্ধ	294 নাম : গীতা বাগদী স্বামীর নাম: প্রশান্ত বাগদী বাড়ির নং : n0050 বয়স : 40 লিঙ্গ : মহিলা	FQR2491900 ফটো উপলব্ধ
295 নাম : মনু বাগদী পিতার নাম: বাকু বাগদী বাড়ির নং : n0050 বয়স : 61 লিঙ্গ : পুরুষ	WB/42/294/222344 ফটো উপলব্ধ	296 নাম : সমর বাগদী পিতার নাম: বাকু বাগদী বাড়ির নং : n0049 বয়স : 33 লিঙ্গ : পুরুষ	IER1644293 ফটো উপলব্ধ	297 নাম : ভবানী বাগদী স্বামীর নাম: বাকু বাগদী বাড়ির নং : n0049 বয়স : 55 লিঙ্গ : মহিলা	WB/42/294/222201 ফটো উপলব্ধ
298 নাম : সুরজ বাগদী পিতার নাম: দোল বাগদী বাড়ির নং : এন0048 বয়স : 26 লিঙ্গ : পুরুষ	IER2993848 ফটো উপলব্ধ	299 নাম : সুখী ভূইমালী বাগদী স্বামীর নাম: সুরজ বাগদী বাড়ির নং : এন0048 বয়স : 26 লিঙ্গ : মহিলা	IER2993889 ফটো উপলব্ধ	300 নাম : অঞ্জলী বাগদী স্বামীর নাম: মনু বাগদী বাড়ির নং : n0047 বয়স : 61 লিঙ্গ : মহিলা	WB/42/294/222157 ফটো উপলব্ধ

301 নাম : মামণি বাগদী স্বামীর নাম: টিংকু বাগদী বাড়ির নং : n0045 বয়স : 31 লিঙ্গ : মহিলা	IER1786003 ফটো উপলব্ধ	302 নাম : রিংকী বাগদী পিতার নাম: আলু বাগদী বাড়ির নং : n0045 বয়স : 35 লিঙ্গ : মহিলা	IER1644251 ফটো উপলব্ধ	303 নাম : জাগেশ্বরী বাগদী স্বামীর নাম: স্বপন বাগদী বাড়ির নং : n0149 বয়স : 51 লিঙ্গ : মহিলা	IER2575025 ফটো উপলব্ধ
304 নাম : শেফালী বাগদি স্বামীর নাম: ঘনু বাগদি বাড়ির নং : n0050 বয়স : 54 লিঙ্গ : মহিলা	FQR1356070 ফটো উপলব্ধ	305 নাম : দুখ বাগদী পিতার নাম: কীর্তী বাগদী বাড়ির নং : n0059 বয়স : 68 লিঙ্গ : পুরুষ	IER2946333 ফটো উপলব্ধ	306 নাম : আলু বাগদী পিতার নাম: জটু বাগদী বাড়ির নং : n0045 বয়স : 69 লিঙ্গ : পুরুষ	WB/42/294/222267 ফটো উপলব্ধ
307 নাম : টিংকু বাগদী পিতার নাম: আলু বাগদী বাড়ির নং : n0045 বয়স : 40 লিঙ্গ : পুরুষ	IER0522110 ফটো উপলব্ধ	Q 308 নাম : প্রশান্ত বাগদী মায়ের নাম: প্রমিলা বাগদী বাড়ির নং : বয়স : 48 লিঙ্গ : পুরুষ	FQR2283638 ফটো উপলব্ধ	309 নাম : মিতা বাগদী পিতার নাম: রাজেশ বাগদি বাড়ির নং : এন0060 বয়স : 24 লিঙ্গ : মহিলা	IER2804177 ফটো উপলব্ধ
310 নাম : বুন্টী বাগদী পিতার নাম: প্রশান্ত বাগদি বাড়ির নং : n0165 বয়স : 33 লিঙ্গ : মহিলা	IER1785989 ফটো উপলব্ধ	311 নাম : সুন্দরী বাগদী স্বামীর নাম: সমর বাগদী বাড়ির নং : n0232 বয়স : 31 লিঙ্গ : মহিলা	IER2117430 ফটো উপলব্ধ	312 নাম : সুমন বাগদী পিতার নাম: দোল বাগদী বাড়ির নং : n0228 বয়স : 28 লিঙ্গ : পুরুষ	IER2117398 ফটো উপলব্ধ
313 নাম : নাসরিন পারভিন পিতার নাম: সেরাজুল সেখ বাড়ির নং : N0083 বয়স : 33 লিঙ্গ : মহিলা	IER2574614 ফটো উপলব্ধ	314 নাম : সীমা বিবি স্বামীর নাম: রাসিবুল সেখ বাড়ির নং : হু বয়স : 36 লিঙ্গ : মহিলা	IER1311828 ফটো উপলব্ধ	315 নাম : আলিমুন বিবি স্বামীর নাম: বদরে আলম বাড়ির নং : হু বয়স : 47 লিঙ্গ : মহিলা	IER2574259 ফটো উপলব্ধ
316 নাম : সেলিমা বিবি স্বামীর নাম: আল্লারাখা সেখ বাড়ির নং : হু বয়স : 35 লিঙ্গ : মহিলা	IER1643147 ফটো উপলব্ধ	317 নাম : উরমিলা বিবি স্বামীর নাম: মুস্তাকিম সেক বাড়ির নং : n0081 বয়স : 54 লিঙ্গ : মহিলা	IER2575470 ফটো উপলব্ধ	318 নাম : মহম্মদা বিবি স্বামীর নাম: আহাসান সেখ বাড়ির নং : n0080 বয়স : 61 লিঙ্গ : মহিলা	IER2575306 ফটো উপলব্ধ
319 নাম : টুকটুকি খাতুন পিতার নাম: আব্দুল বারি সেখ বাড়ির নং : n0030 বয়স : 32 লিঙ্গ : মহিলা	IER1644319 ফটো উপলব্ধ	320 নাম : আমীর সেখ পিতার নাম: আব্দুল বারি সেখ বাড়ির নং : n0030 বয়স : 33 লিঙ্গ : পুরুষ	IER1785922 ফটো উপলব্ধ	321 নাম : আসিয়ারা বিবি স্বামীর নাম: সানারুল সেখ বাড়ির নং : N009 বয়স : 27 লিঙ্গ : মহিলা	IER2173375 ফটো উপলব্ধ
322 নাম : আকলিমা বিবি স্বামীর নাম: আকিকুল সেখ বাড়ির নং : n0248 বয়স : 43 লিঙ্গ : মহিলা	IER1785229 ফটো উপলব্ধ	323 নাম : রাহুল সেখ পিতার নাম: মুস্তাকিম সেখ বাড়ির নং : এন0081 বয়স : 26 লিঙ্গ : পুরুষ	IER2257459 ফটো উপলব্ধ	324 নাম : সেরাজুল সেখ পিতার নাম: হরোজ, সেখ বাড়ির নং : n0083 বয়স : 64 লিঙ্গ : পুরুষ	IER2505972 ফটো উপলব্ধ
325 নাম : জামেরুন বিবি স্বামীর নাম: হরোজ সেখ বাড়ির নং : n0083 বয়স : 77 লিঙ্গ : মহিলা	IER2506012 ফটো উপলব্ধ	326 নাম : পারুল বিবি স্বামীর নাম: মুন্না সেখ বাড়ির নং : n0180 বয়স : 31 লিঙ্গ : মহিলা	IER1786185 ফটো উপলব্ধ	327 নাম : জুবেনারা বেপ্ত স্বামীর নাম: সেরাজুল সেখ বাড়ির নং : n0083 বয়স : 49 লিঙ্গ : মহিলা	WB/42/294/222061 ফটো উপলব্ধ
328 নাম : খুশিদা খাতুন পিতার নাম: মুস্তাকিম সেখ বাড়ির নং : n0081 বয়স : 36 লিঙ্গ : মহিলা	IER1644160 ফটো উপলব্ধ	329 নাম : জলি খাতুন পিতার নাম: আসাম সেখ বাড়ির নং : n0080 বয়স : 37 লিঙ্গ : মহিলা	IER1786193 ফটো উপলব্ধ	330 নাম : মিলিমা খাতুন পিতার নাম: আহাসান সেখ বাড়ির নং : n0080 বয়স : 36 লিঙ্গ : মহিলা	IER1311141 ফটো উপলব্ধ

বিধানসভা নির্বাচনক্ষেত্রের নং, নাম : 294-মুরারই  
ভাগ নং, নাম : 1-ভাদীশ্বর দক্ষিণ পূর্ব,

331	IER1311133	332	IER2506343	333	IER2803930
নাম : সেখ আমিনুর রহমান পিতার নাম: আহসান সেখ বাড়ির নং : n0080 বয়স : 38 লিঙ্গ : পুরুষ	ফটো উপলব্ধ	নাম : আব্দুল বারি সেখ পিতার নাম: মেজু সেখ বাড়ির নং : n0030 বয়স : 56 লিঙ্গ : পুরুষ	ফটো উপলব্ধ	নাম : আসমাউল সেখ পিতার নাম: নেজাহার সেখ বাড়ির নং : এন0030 বয়স : 28 লিঙ্গ : পুরুষ	ফটো উপলব্ধ
334	WB/42/294/225465	335	IER1644988	336	IER1891365
নাম : তসলিমা বিবি স্বামীর নাম: হাসিবুল সেখ বাড়ির নং : স্ক বয়স : 56 লিঙ্গ : মহিলা	ফটো উপলব্ধ	নাম : তাজু বিবি স্বামীর নাম: মনিরুদ্দিন সেখ বাড়ির নং : স্ক বয়স : 38 লিঙ্গ : মহিলা	ফটো উপলব্ধ	নাম : সারজিনা বিবি স্বামীর নাম: আকবর সেখ বাড়ির নং : স্ক বয়স : 33 লিঙ্গ : মহিলা	ফটো উপলব্ধ
337	IER2803856	338	IER2076370	339	IER2502680
নাম : আয়েশা সিদ্দিকা স্বামীর নাম: সেখ আমিনুর রহমান বাড়ির নং : এন0080 বয়স : 23 লিঙ্গ : মহিলা	ফটো উপলব্ধ	নাম : সখিনা বিবি স্বামীর নাম: সাবির আলি বাড়ির নং : n0225 বয়স : 30 লিঙ্গ : মহিলা	ফটো উপলব্ধ	নাম : হানেফা বিবি স্বামীর নাম: মুক্তার সেখ বাড়ির নং : n0092 বয়স : 75 লিঙ্গ : মহিলা	ফটো উপলব্ধ
340	IER2506350	341	IER2574580	342	FQR1356260
নাম : রঙ্গেলা বিবি স্বামীর নাম: আব্দুল বারি সেখ বাড়ির নং : n0030 বয়স : 58 লিঙ্গ : মহিলা	ফটো উপলব্ধ	নাম : সারিনা পারভিন পিতার নাম: সেরাজুল সেখ বাড়ির নং : N0083 বয়স : 31 লিঙ্গ : মহিলা	ফটো উপলব্ধ	নাম : গৌতম বিশ্বাস পিতার নাম: হরিকিরর বিশ্বাস বাড়ির নং : n0062 বয়স : 67 লিঙ্গ : পুরুষ	ফটো উপলব্ধ
343	FQR1356278	344	IER1432699	345	WB/42/294/222376
নাম : দেবী মন্ডল স্বামীর নাম: গৌতম বিশ্বাস বাড়ির নং : n0062 বয়স : 61 লিঙ্গ : মহিলা	ফটো উপলব্ধ	নাম : মানিক মায়ের নাম: আতসি বিবি বাড়ির নং : n0024 বয়স : 38 লিঙ্গ : পুরুষ	ফটো উপলব্ধ	নাম : সায়মা বিবি পিতার নাম: মুনসোর সেখ বাড়ির নং : n0024 বয়স : 58 লিঙ্গ : মহিলা	ফটো উপলব্ধ
346	FQR2283380	347	IER0523555	348	FQR2283455
নাম : হানিফ সেখ পিতার নাম: মুনসোর সেখ বাড়ির নং : n0024 বয়স : 44 লিঙ্গ : পুরুষ	ফটো উপলব্ধ	নাম : সাবিআল্লা খাতুন স্বামীর নাম: আনারুল সেখ বাড়ির নং : n0007 বয়স : 39 লিঙ্গ : মহিলা	ফটো উপলব্ধ	নাম : মতিরুল সেখ মায়ের নাম: সামসুন নেহার বাড়ির নং : n0007 বয়স : 42 লিঙ্গ : পুরুষ	ফটো উপলব্ধ
349	FQR1356435	350	IER1518737	351	IER1988278
নাম : আতসী বেগম স্বামীর নাম: মুনসোর সেখ বাড়ির নং : n0024 বয়স : 67 লিঙ্গ : মহিলা	ফটো উপলব্ধ	নাম : রেবিকা বেগম স্বামীর নাম: আবদার সেখ বাড়ির নং : n0172 বয়স : 35 লিঙ্গ : মহিলা	ফটো উপলব্ধ	নাম : সেরিনা বিবি স্বামীর নাম: হানিফ সেখ বাড়ির নং : n0024 বয়স : 33 লিঙ্গ : মহিলা	ফটো উপলব্ধ
352	FQR2588721	353	FQR1408152	354	IER2575256
নাম : সাহানাজ পারভিন স্বামীর নাম: মতিরুল সেখ বাড়ির নং : n0007 বয়স : 34 লিঙ্গ : মহিলা	ফটো উপলব্ধ	নাম : আনারুল সেখ পিতার নাম: মইদ সেখ বাড়ির নং : n0007 বয়স : 46 লিঙ্গ : পুরুষ	ফটো উপলব্ধ	নাম : সামসুন্নেহার বেগম স্বামীর নাম: মইদ সেখ বাড়ির নং : n0007 বয়স : 72 লিঙ্গ : মহিলা	ফটো উপলব্ধ
355	IER1891456	356	IER1984715	357	IER1518661
নাম : ফুলবানু বেগম স্বামীর নাম: নেকবর সেখ বাড়ির নং : স্ক বয়স : 32 লিঙ্গ : মহিলা	ফটো উপলব্ধ	নাম : রুমা বেগম স্বামীর নাম: খোকন সেখ বাড়ির নং : স্ক বয়স : 29 লিঙ্গ : মহিলা	ফটো উপলব্ধ	নাম : টুকটুকি বেগম স্বামীর নাম: মুজিবুর বাড়ির নং : n0171 বয়স : 35 লিঙ্গ : মহিলা	ফটো উপলব্ধ
358	IER2073856	359	IER2173367	360	IER1310945
নাম : নাসরিন বেগম পিতার নাম: মহিদুল ইসলামি বাড়ির নং : নাই বয়স : 29 লিঙ্গ : মহিলা	ফটো উপলব্ধ	নাম : খুশি বেগম স্বামীর নাম: মুরসালিম সেখ বাড়ির নং : N0019 বয়স : 27 লিঙ্গ : মহিলা	ফটো উপলব্ধ	নাম : সুভাশিষ ভকত পিতার নাম: রামা শঙ্কর ভকত বাড়ির নং : n0046 বয়স : 37 লিঙ্গ : পুরুষ	ফটো উপলব্ধ

বিধানসভা নির্বাচনক্ষেত্রের নং, নাম : 294-মুরারই  
ভাগ নং, নাম : 1-ভাদীশ্বর দক্ষিণ পূর্ব,

361 নাম : আশাদেবী ভকত স্বামীর নাম: রামা শঙ্কর ভকত বাড়ির নং : n0046 বয়স : 67 লিঙ্গ : মহিলা	IER2505576 ফটো উপলব্ধ	362 নাম : প্রেমশিষ্য ভকত পিতার নাম: রামশঙ্কর ভকত বাড়ির নং : n0046 বয়স : 40 লিঙ্গ : পুরুষ	FQR2491918 ফটো উপলব্ধ	363 নাম : নির্মল ভকত মায়ের নাম: আশাদেবী ভকত বাড়ির নং : n0132 বয়স : 31 লিঙ্গ : পুরুষ	IER1785880 ফটো উপলব্ধ
364 নাম : বিকাশ ভকত পিতার নাম: ঈশ্বর প্রসাদ ভকত বাড়ির নং : n0132 বয়স : 33 লিঙ্গ : পুরুষ	IER1785898 ফটো উপলব্ধ	365 নাম : আশা দেবী ভকত স্বামীর নাম: কাশীনাথ ভকত বাড়ির নং : n0132 বয়স : 51 লিঙ্গ : মহিলা	WB/42/294/258373 ফটো উপলব্ধ	366 নাম : দেবী ভকত পিতার নাম: সহদেব ভকত বাড়ির নং : n0114 বয়স : 58 লিঙ্গ : মহিলা	WB/42/294/222023 ফটো উপলব্ধ
367 নাম : সার্বিত্রী ভকত পিতার নাম: সহদেব ভকত বাড়ির নং : n0114 বয়স : 62 লিঙ্গ : মহিলা	WB/42/294/222028 ফটো উপলব্ধ	368 নাম : লক্ষী ভকত স্বামীর নাম: পিন্টু ভকত বাড়ির নং : n0046 বয়স : 34 লিঙ্গ : মহিলা	IER1644368 ফটো উপলব্ধ	369 নাম : পিন্টু ভকত পিতার নাম: রামাশঙ্কর ভকত বাড়ির নং : n0046 বয়স : 45 লিঙ্গ : পুরুষ	FQR2040384 ফটো উপলব্ধ
370 নাম : পূর্ণিমা ভাস্কর স্বামীর নাম: সিদ্ধার্থ ভাস্কর বাড়ির নং : n0057 বয়স : 39 লিঙ্গ : মহিলা	FQR2588671 ফটো উপলব্ধ	371 নাম : সিদ্ধার্থ ভাস্কর পিতার নাম: সত্যেন্দ্র নাথ ভাস্কর বাড়ির নং : n0057 বয়স : 44 লিঙ্গ : পুরুষ	FQR2588663 ফটো উপলব্ধ	372 নাম : সুরোজিৎ ভাস্কর পিতার নাম: শচীনন্দন ভাস্কর বাড়ির নং : n0057 বয়স : 36 লিঙ্গ : পুরুষ	IER1310960 ফটো উপলব্ধ
373 নাম : কৃষ্ণা ভাস্কর স্বামীর নাম: শচীনন্দন ভাস্কর বাড়ির নং : n0057 বয়স : 54 লিঙ্গ : মহিলা	WB/42/294/222175 ফটো উপলব্ধ	374 নাম : প্রীতি ভাস্কর স্বামীর নাম: পার্থ ভাস্কর বাড়ির নং : n0057 বয়স : 39 লিঙ্গ : মহিলা	FQR2491934 ফটো উপলব্ধ	375 নাম : পার্থ ভাস্কর পিতার নাম: সত্যেন্দ্রনাথ ভাস্কর বাড়ির নং : n0057 বয়স : 46 লিঙ্গ : পুরুষ	FQR1426733 ফটো উপলব্ধ
376 নাম : টুম্পা ভাস্কর স্বামীর নাম: সঞ্জয় ভাস্কর বাড়ির নং : n0057 বয়স : 45 লিঙ্গ : মহিলা	FQR2040418 ফটো উপলব্ধ	377 নাম : সঞ্জয় ভাস্কর পিতার নাম: সত্যেন্দ্রনাথ ভাস্কর বাড়ির নং : n0057 বয়স : 51 লিঙ্গ : পুরুষ	WB/42/294/222229 ফটো উপলব্ধ	378 নাম : সৌরভ ভাস্কর পিতার নাম: সিদ্ধার্থ ভাস্কর বাড়ির নং : এন0057 বয়স : 21 লিঙ্গ : পুরুষ	IER2994689 ফটো উপলব্ধ
379 নাম : সরদিন্দু ভাস্কর পিতার নাম: সজিব ভাস্কর বাড়ির নং : n0056 বয়স : 32 লিঙ্গ : পুরুষ	IER1892165 ফটো উপলব্ধ	380 নাম : নবমী ভাস্কর স্বামীর নাম: অজিত ভাস্কর বাড়ির নং : n0056 বয়স : 47 লিঙ্গ : মহিলা	FQR2040400 ফটো উপলব্ধ	381 নাম : অজিত ভাস্কর পিতার নাম: সত্যেন্দ্রনাথ ভাস্কর বাড়ির নং : n0056 বয়স : 54 লিঙ্গ : পুরুষ	WB/42/294/222250 ফটো উপলব্ধ
382 নাম : প্রার্থনা ভাস্কর স্বামীর নাম: সঞ্জীব ভাস্কর বাড়ির নং : n0056 বয়স : 51 লিঙ্গ : মহিলা	WB/42/294/222176 ফটো উপলব্ধ	383 নাম : লক্ষী সূত্রধর স্বামীর নাম: সুশোভন সূত্রধর বাড়ির নং : n0055 বয়স : 35 লিঙ্গ : মহিলা	IER1310978 ফটো উপলব্ধ	384 নাম : সুশোভন সূত্রধর পিতার নাম: বিকাশ সূত্রধর বাড়ির নং : n0055 বয়স : 37 লিঙ্গ : পুরুষ	IER1310986 ফটো উপলব্ধ
385 নাম : পূর্ণিমা ভাস্কর স্বামীর নাম: দ্বীপেন্দ্রনাথ ভাস্কর বাড়ির নং : n0055 বয়স : 70 লিঙ্গ : মহিলা	IER2974939 ফটো উপলব্ধ	386 নাম : দ্বীপেন্দ্রনাথ ভাস্কর পিতার নাম: ভোলানাথ ভাস্কর বাড়ির নং : n0055 বয়স : 74 লিঙ্গ : পুরুষ	IER2974913 ফটো উপলব্ধ	387 নাম : মৌসুমী ভাস্কর পিতার নাম: সুরজিত ভাস্কর বাড়ির নং : n0247 বয়স : 31 লিঙ্গ : মহিলা	IER1847532 ফটো উপলব্ধ
388 নাম : কৃষ্ণেন্দু ভাস্কর পিতার নাম: সজীব ভাস্কর বাড়ির নং : n0230 বয়স : 28 লিঙ্গ : পুরুষ	IER2117414 ফটো উপলব্ধ	389 নাম : অন্তু ভাস্কর পিতার নাম: অজিত ভাস্কর বাড়ির নং : এন0078 বয়স : 26 লিঙ্গ : পুরুষ	IER2857894 ফটো উপলব্ধ	390 নাম : সাহানাজ বেগম স্বামীর নাম: জাহাঙ্গীর কবির বাড়ির নং : n0087 বয়স : 32 লিঙ্গ : মহিলা	IER1786136 ফটো উপলব্ধ

বিধানসভা নির্বাচনক্ষেত্রের নং, নাম : 294-মুরারই  
ভাগ নং, নাম : 1-ভাদীশ্বর দক্ষিণ পূর্ব,

391	FQR1425263	392	IER1071893	393	IER2575215
নাম : জাহাঙ্গীর কবির পিতার নাম: আব্দুল মতিন মন্ডল বাড়ির নং : n0087 বয়স : 47 লিঙ্গ : পুরুষ	ফটো উপলব্ধ	নাম : তাপস মণ্ডল পিতার নাম: জগন্নাথ মন্ডল বাড়ির নং : নু বয়স : 38 লিঙ্গ : পুরুষ	ফটো উপলব্ধ	নাম : হুমায়ুন কবির পিতার নাম: আব্দুল মতিন মন্ডল বাড়ির নং : n0087 বয়স : 49 লিঙ্গ : পুরুষ	ফটো উপলব্ধ
394	FQR2588762	395	WB/42/294/222150	396	WB/42/294/222225
নাম : জোসনারা খাতুন স্বামীর নাম: হুমায়ুন কবির বাড়ির নং : n0087 বয়স : 37 লিঙ্গ : মহিলা	ফটো উপলব্ধ	নাম : মোসাম্মত নূরুজ্জাহেদা স্বামীর নাম: আব্দুল মতিন মণ্ডল বাড়ির নং : n0087 বয়স : 73 লিঙ্গ : মহিলা	ফটো উপলব্ধ	নাম : আব্দুল মতিন মণ্ডল পিতার নাম: লোকমান মণ্ডল বাড়ির নং : n0087 বয়স : 74 লিঙ্গ : পুরুষ	ফটো উপলব্ধ
397	FQR2040442	398	WB/42/294/222116	399	IER2076347
নাম : পলি মন্ডল স্বামীর নাম: গোপাল মন্ডল বাড়ির নং : n0094 বয়স : 46 লিঙ্গ : মহিলা	ফটো উপলব্ধ	নাম : গোপাল মণ্ডল পিতার নাম: অনিল মণ্ডল বাড়ির নং : n0094 বয়স : 55 লিঙ্গ : পুরুষ	ফটো উপলব্ধ	নাম : সৈকত মন্ডল পিতার নাম: দোলগবিন্দ মন্ডল বাড়ির নং : n0222 বয়স : 28 লিঙ্গ : পুরুষ	ফটো উপলব্ধ
400	IER2510162	401	IER2746600	402	IER2574051
নাম : কৃষ্ণা মন্ডল পিতার নাম: অনিল মণ্ডল বাড়ির নং : নু বয়স : 53 লিঙ্গ : মহিলা	ফটো উপলব্ধ	নাম : শিখা মন্ডল স্বামীর নাম: প্রণব মণ্ডল বাড়ির নং : n0095 বয়স : 63 লিঙ্গ : মহিলা	ফটো উপলব্ধ	নাম : সৌভিক মন্ডল পিতার নাম: দোল গোবিন্দ মন্ডল বাড়ির নং : N0095 বয়স : 25 লিঙ্গ : পুরুষ	ফটো উপলব্ধ
403	IER2505733	404	IER2575041	405	FQR2588770
নাম : হাজরা খাতুন স্বামীর নাম: আব্দুল মান্নান বাড়ির নং : n0086 বয়স : 66 লিঙ্গ : মহিলা	ফটো উপলব্ধ	নাম : আব্দুল মান্নান পিতার নাম: লোকমান আলি বাড়ির নং : n0086 বয়স : 69 লিঙ্গ : পুরুষ	ফটো উপলব্ধ	নাম : মুরসালিনা খাতুন স্বামীর নাম: হারুন অল রসিদ বাড়ির নং : n0086 বয়স : 38 লিঙ্গ : মহিলা	ফটো উপলব্ধ
406	FQR2040129	407	FQR2283679	408	IER0522599
নাম : হারুন অল রসিদ পিতার নাম: আব্দুল মান্নান বাড়ির নং : n0086 বয়স : 46 লিঙ্গ : পুরুষ	ফটো উপলব্ধ	নাম : প্রতিমা মাল স্বামীর নাম: জয়দেব মাল বাড়ির নং : n0130 বয়স : 61 লিঙ্গ : মহিলা	ফটো উপলব্ধ	নাম : লিলটন মাল পিতার নাম: জয়দেব মাল বাড়ির নং : n0129 বয়স : 38 লিঙ্গ : পুরুষ	ফটো উপলব্ধ
409	FQR2283661	410	FQR1411073	411	WB/42/294/222418
নাম : জয়দেব মাল পিতার নাম: হাবল মাল বাড়ির নং : n0129 বয়স : 65 লিঙ্গ : পুরুষ	ফটো উপলব্ধ	নাম : বুলবুলি মাল স্বামীর নাম: স্বপন মাল বাড়ির নং : n0069 বয়স : 52 লিঙ্গ : মহিলা	ফটো উপলব্ধ	নাম : স্বপন মাল পিতার নাম: চণ্ডী মাল বাড়ির নং : n0069 বয়স : 61 লিঙ্গ : পুরুষ	ফটো উপলব্ধ
412	IER1644152	413	FQR2283620	414	IER1644178
নাম : বেবী মাল স্বামীর নাম: দেবশীষ মাল বাড়ির নং : n0065 বয়স : 32 লিঙ্গ : মহিলা	ফটো উপলব্ধ	নাম : দেবশীষ মাল পিতার নাম: রমানাথ মাল বাড়ির নং : n0065 বয়স : 41 লিঙ্গ : পুরুষ	ফটো উপলব্ধ	নাম : দেবশীষ মাল পিতার নাম: স্বপন মাল বাড়ির নং : n0069 বয়স : 33 লিঙ্গ : পুরুষ	ফটো উপলব্ধ
415	FQR2491959	416	IER2173334	417	IER2506335
নাম : সুজয় মাল পিতার নাম: সূর্য মাল বাড়ির নং : n0065 বয়স : 40 লিঙ্গ : পুরুষ	ফটো উপলব্ধ	নাম : জয়শ্রী মাল স্বামীর নাম: সুজয় মাল বাড়ির নং : N0065 বয়স : 28 লিঙ্গ : মহিলা	ফটো উপলব্ধ	নাম : মাধুরী মাল স্বামীর নাম: সূর্য মাল বাড়ির নং : n0065 বয়স : 53 লিঙ্গ : মহিলা	ফটো উপলব্ধ
418	IER1310929	419	FQR1355577	420	IER2574143
নাম : সব্যসানী মিত্র পিতার নাম: প্রভাস মিত্র বাড়ির নং : n0058 বয়স : 37 লিঙ্গ : পুরুষ	ফটো উপলব্ধ	নাম : কম্পনা মিত্র স্বামীর নাম: প্রভাস চন্দ্র মিত্র বাড়ির নং : n0058 বয়স : 75 লিঙ্গ : মহিলা	ফটো উপলব্ধ	নাম : লক্ষ্মী ভাস্কর মিত্র স্বামীর নাম: সব্যসানী মিত্র বাড়ির নং : N0058 বয়স : 25 লিঙ্গ : মহিলা	ফটো উপলব্ধ

বিধানসভা নির্বাচনক্ষেত্রের নং, নাম : 294-মুরারই  
ভাগ নং, নাম : 1-ভাদীশ্বর দক্ষিণ পূর্ব,

421	FQR1356658	422	IER2705010	423	FQR1356690
নাম : রেহেনা মেহেনা বিবি স্বামীর নাম: বাবলু মেহেনা বাড়ির নং : n0033 বয়স : 47 লিঙ্গ : মহিলা	ফটো উপলব্ধ	নাম : আজমিরা খাতুন স্বামীর নাম: রিক্কু মেহেনা বাড়ির নং : এন0208 বয়স : 25 লিঙ্গ : মহিলা	ফটো উপলব্ধ	নাম : বাবলু মেহেনা পিতার নাম: লতিফ মেহেনা বাড়ির নং : n0033 বয়স : 50 লিঙ্গ : পুরুষ	ফটো উপলব্ধ
424	IER2257897	425	IER2076206	426	IER2076255
নাম : টিক্কু খালিফা পিতার নাম: বাবলু মেহেনা বাড়ির নং : এন0033 বয়স : 28 লিঙ্গ : পুরুষ	ফটো উপলব্ধ	নাম : রিক্কু মেহেনা পিতার নাম: বাবলু মেহেনা বাড়ির নং : n0208 বয়স : 29 লিঙ্গ : পুরুষ	ফটো উপলব্ধ	নাম : সুনিতা রবিদাস মায়ের নাম: অনিতা রবিদাস বাড়ির নং : n0213 বয়স : 28 লিঙ্গ : মহিলা	ফটো উপলব্ধ
427	IER1785971	428	IER1310895	429	FQR2040731
নাম : মিতা রবিদাস পিতার নাম: মুদুল রবিদাস বাড়ির নং : n0177 বয়স : 33 লিঙ্গ : মহিলা	ফটো উপলব্ধ	নাম : মিতুন রবিদাস পিতার নাম: মানু রবিদাস বাড়ির নং : n0073 বয়স : 37 লিঙ্গ : পুরুষ	ফটো উপলব্ধ	নাম : বিনোদ রবিদাস পিতার নাম: মানু রবিদাস বাড়ির নং : n0073 বয়স : 41 লিঙ্গ : পুরুষ	ফটো উপলব্ধ
430	FQR2040491	431	IER2777324	432	FQR2040483
নাম : রাজু রবিদাস পিতার নাম: মানু রবিদাস বাড়ির নং : n0073 বয়স : 50 লিঙ্গ : পুরুষ	ফটো উপলব্ধ	নাম : দেওরতি রবিদাস স্বামীর নাম: মানু রবিদাস বাড়ির নং : n0073 বয়স : 71 লিঙ্গ : মহিলা	ফটো উপলব্ধ	নাম : অনিতা রবিদাস মায়ের নাম: দেওরতি রবিদাস বাড়ির নং : n0073 বয়স : 36 লিঙ্গ : মহিলা	ফটো উপলব্ধ
433	IER2574309	434	FQR1407303	435	IER0530071
নাম : রমজানুর রহমান পিতার নাম: রহিম সেখ বাড়ির নং : হু বয়স : 25 লিঙ্গ : পুরুষ	ফটো উপলব্ধ	নাম : সোমান্দাসী রাজমল্ল স্বামীর নাম: জয়রাম রাজমল্ল বাড়ির নং : n0068 বয়স : 56 লিঙ্গ : মহিলা	ফটো উপলব্ধ	নাম : চঞ্চল রায় পিতার নাম: কমল কুমার রায় বাড়ির নং : হু বয়স : 48 লিঙ্গ : পুরুষ	ফটো উপলব্ধ
436	IER2268662	437	FQR2040517	438	FQR2040509
নাম : সুমিত রায় পিতার নাম: বীরেন রায় বাড়ির নং : হু বয়স : 27 লিঙ্গ : পুরুষ	ফটো উপলব্ধ	নাম : সুকুমার কর্মকার পিতার নাম: অসীম কর্মকার বাড়ির নং : n0122 বয়স : 46 লিঙ্গ : পুরুষ	ফটো উপলব্ধ	নাম : শিবানী লোহার স্বামীর নাম: সুকুমার কর্মকার বাড়ির নং : n0122 বয়স : 48 লিঙ্গ : মহিলা	ফটো উপলব্ধ
439	IER2704955	440	FQR2039519	441	IER1892173
নাম : ঋত্বিক কর্মকার পিতার নাম: সুকুমার কর্মকার বাড়ির নং : এন0122 বয়স : 24 লিঙ্গ : পুরুষ	ফটো উপলব্ধ	নাম : বটেশ্বর শর্মা পিতার নাম: রমাপতি শর্মা বাড়ির নং : n0174 বয়স : 58 লিঙ্গ : পুরুষ	ফটো উপলব্ধ	নাম : রুমা শর্মা স্বামীর নাম: মনোজ কুমার শর্মা বাড়ির নং : n0115 বয়স : 44 লিঙ্গ : মহিলা	ফটো উপলব্ধ
442	IER1988260	443	FQR1356187	444	FQR2492007
নাম : অজয় শর্মা পিতার নাম: শিবনাথ শর্মা বাড়ির নং : n0115 বয়স : 29 লিঙ্গ : পুরুষ	ফটো উপলব্ধ	নাম : মনোজ কুমার শর্মা পিতার নাম: হরিপ্রসাদ শর্মা বাড়ির নং : n0115 বয়স : 48 লিঙ্গ : পুরুষ	ফটো উপলব্ধ	নাম : ছন্দা শর্মা স্বামীর নাম: সুকুমার শর্মা বাড়ির নং : n0115 বয়স : 40 লিঙ্গ : মহিলা	ফটো উপলব্ধ
445	FQR2491991	446	FQR1356179	447	IER2860138
নাম : রেখা শর্মা স্বামীর নাম: শিবনাথ শর্মা বাড়ির নং : n0115 বয়স : 50 লিঙ্গ : মহিলা	ফটো উপলব্ধ	নাম : বিনোদ শর্মা পিতার নাম: হরিপ্রসাদ শর্মা বাড়ির নং : n0115 বয়স : 46 লিঙ্গ : পুরুষ	ফটো উপলব্ধ	নাম : শিবনাথ শর্মা পিতার নাম: হরিপ্রসাদ শর্মা বাড়ির নং : n0115 বয়স : 64 লিঙ্গ : পুরুষ	ফটো উপলব্ধ
448	WB/42/294/222264	449	IER2890804	450	IER2505832
নাম : উর্মিলা শর্মা স্বামীর নাম: হরিপ্রসাদ শর্মা বাড়ির নং : n0115 বয়স : 79 লিঙ্গ : মহিলা	ফটো উপলব্ধ	নাম : শুভম শর্মা পিতার নাম: জিতেন শর্মা বাড়ির নং : এন0000 বয়স : 22 লিঙ্গ : পুরুষ	ফটো উপলব্ধ	নাম : জিতেন শর্মা পিতার নাম: হরিপ্রসাদ শর্মা বাড়ির নং : n0115 বয়স : 54 লিঙ্গ : পুরুষ	ফটো উপলব্ধ

451 নাম : দুকড়ি সাহু পিতার নাম: বাসুদেব সাহু বাড়ির নং : n0115 বয়স : 30 লিঙ্গ : পুরুষ	IER1892249 ফটো উপলব্ধ	452 নাম : রাজু সেখ পিতার নাম: মহসিন সেখ বাড়ির নং : n0089 বয়স : 56 লিঙ্গ : পুরুষ	IER2505410 ফটো উপলব্ধ	453 নাম : রাজেন সেখ পিতার নাম: শেফ সেখ বাড়ির নং : এন0089 বয়স : 27 লিঙ্গ : পুরুষ	IER2257426 ফটো উপলব্ধ
454 নাম : ইমরান শেখ মায়ের নাম: জামেলা বিবি বাড়ির নং : স্ক বয়স : 31 লিঙ্গ : পুরুষ	IER1786334 ফটো উপলব্ধ	455 নাম : ইমরান সেখ পিতার নাম: রাজু সেখ বাড়ির নং : এন0089 বয়স : 23 লিঙ্গ : পুরুষ	IER2890721 ফটো উপলব্ধ	456 নাম : শুকরন বিবি স্বামীর নাম: লালু সেখ বাড়ির নং : n0089 বয়স : 41 লিঙ্গ : মহিলা	FQR2588713 ফটো উপলব্ধ
457 নাম : রুহিনা বিবি স্বামীর নাম: রাজু সেখ বাড়ির নং : n0089 বয়স : 47 লিঙ্গ : মহিলা	FQR1356617 ফটো উপলব্ধ	458 নাম : মমতাজ বিবি স্বামীর নাম: শেফ সেখ বাড়ির নং : এন0089 বয়স : 57 লিঙ্গ : মহিলা	WB/42/294/222054 ফটো উপলব্ধ	459 নাম : দুলালী খাতুন স্বামীর নাম: মহসিন বাড়ির নং : n0089 বয়স : 54 লিঙ্গ : মহিলা	WB/42/294/222391 ফটো উপলব্ধ
460 নাম : শেফ শেখ পিতার নাম: মহসিন সেখ বাড়ির নং : n0089 বয়স : 61 লিঙ্গ : পুরুষ	IER2505386 ফটো উপলব্ধ	461 নাম : রেজিনা খাতুন পিতার নাম: সেরু সেখ বাড়ির নং : এন0089 বয়স : 24 লিঙ্গ : মহিলা	IER2704971 ফটো উপলব্ধ	462 নাম : উর্মিলা সূত্রধর স্বামীর নাম: শম্ভুনাথ সূত্রধর বাড়ির নং : n0120 বয়স : 81 লিঙ্গ : মহিলা	WB/42/294/222045 ফটো উপলব্ধ
463 নাম : পারভিন সুলতানা স্বামীর নাম: কামাল হাসান বাড়ির নং : n0198 বয়স : 30 লিঙ্গ : মহিলা	IER1892207 ফটো উপলব্ধ	464 নাম : অজয় মণ্ডল পিতার নাম: অধীর মণ্ডল বাড়ির নং : এন0042 বয়স : 54 লিঙ্গ : পুরুষ	IER1310861 ফটো উপলব্ধ	465 নাম : ছন্দা মণ্ডল স্বামীর নাম: আজয় মণ্ডল বাড়ির নং : এন0042 বয়স : 35 লিঙ্গ : মহিলা	IER1643733 ফটো উপলব্ধ
466 নাম : আবিদা সুলতানা স্বামীর নাম: মহঃ মুকুল সেখ বাড়ির নং : স্ক বয়স : 34 লিঙ্গ : মহিলা	IER1644913 ফটো উপলব্ধ	467 নাম : মোহাম্মদ হাফিজুর রহমান পিতার নাম: মোহাম্মদ আলীরেজা শেখ বাড়ির নং : এন0128 বয়স : 25 লিঙ্গ : পুরুষ	IER2575678 ফটো উপলব্ধ	468 নাম : রেশমী গড়াই সাহু স্বামীর নাম: পিকুনাথ সাহু বাড়ির নং : এন0124 বয়স : 24 লিঙ্গ : মহিলা	IER2705291 ফটো উপলব্ধ
469 নাম : সূচিত্রা সাহু পিতার নাম: পিলটু সাহু বাড়ির নং : এন0105 বয়স : 23 লিঙ্গ : মহিলা	IER2804227 ফটো উপলব্ধ	470 নাম : রুমা রায় স্বামীর নাম: অমল রায় বাড়ির নং : স্ক বয়স : 48 লিঙ্গ : মহিলা	FQR2043420 ফটো উপলব্ধ	471 নাম : গৌতম সাহু পিতার নাম: কল্যান সাহু বাড়ির নং : এন0128 বয়স : 51 লিঙ্গ : পুরুষ	WB/42/294/228614 ফটো উপলব্ধ
472 নাম : অমল রায় পিতার নাম: বঙ্কিম বিহারী রায় বাড়ির নং : স্ক বয়স : 54 লিঙ্গ : পুরুষ	IER1519180 ফটো উপলব্ধ	473 নাম : রুমি সাহু পিতার নাম: গঙ্গাধর সাহু বাড়ির নং : এন0113 বয়স : 22 লিঙ্গ : মহিলা	IER2890549 ফটো উপলব্ধ	474 নাম : রাজীব সাহু পিতার নাম: গৌতম সাহু বাড়ির নং : স্ক বয়স : 26 লিঙ্গ : পুরুষ	IER2258390 ফটো উপলব্ধ
475 নাম : সরস্বতী মন্ডল সাহু স্বামীর নাম: সঞ্জীব সাহু বাড়ির নং : নং224 বয়স : 24 লিঙ্গ : মহিলা	IER2951192 ফটো উপলব্ধ	476 নাম : পারিমল সাহু পিতার নাম: মানিক সাহু বাড়ির নং : এন0111 বয়স : 23 লিঙ্গ : পুরুষ	IER2804060 ফটো উপলব্ধ	477 নাম : গণেশ চন্দ্র সাহু পিতার নাম: গোলক বিহারী সাহু বাড়ির নং : n0107 বয়স : 49 লিঙ্গ : পুরুষ	IER2506244 ফটো উপলব্ধ
478 নাম : তরুন সাহু পিতার নাম: পূর্ণ চন্দ্র সাহু বাড়ির নং : n0106 বয়স : 46 লিঙ্গ : পুরুষ	FQR1356120 ফটো উপলব্ধ	479 নাম : বাসুদেব সাহু পিতার নাম: মদন সাহু বাড়ির নং : n0105 বয়স : 66 লিঙ্গ : পুরুষ	IER2506285 ফটো উপলব্ধ	480 নাম : অসীম সাহু পিতার নাম: উপেন্দ্রনাথ সাহু বাড়ির নং : n0102 বয়স : 60 লিঙ্গ : পুরুষ	IER2505709 ফটো উপলব্ধ

বিধানসভা নির্বাচনক্ষেত্রের নং, নাম : 294-মুরারই  
ভাগ নং, নাম : 1-ভাদীশ্বর দক্ষিণ পূর্ব,

481	IER2506509	482	IER2506418	483	IER2574168
নাম : নির্মল সাহ পিতার নাম: পাঁচকড়ি সাহ বাড়ির নং : n0100 বয়স : 59 লিঙ্গ : পুরুষ	ফটো উপলব্ধ	নাম : সবিতা সাহ স্বামীর নাম: নির্মল সাহ বাড়ির নং : n0100 বয়স : 45 লিঙ্গ : মহিলা	ফটো উপলব্ধ	নাম : অঞ্জলি সাহ স্বামীর নাম: বিকাশ সাহ বাড়ির নং : N0157 বয়স : 27 লিঙ্গ : মহিলা	ফটো উপলব্ধ
484	IER2890903	485	IER2509743	# 486	IER2957041
নাম : মমিতা রাজবংশী স্বামীর নাম: প্রশান্ত সাহ বাড়ির নং : n0226 বয়স : 22 লিঙ্গ : মহিলা	ফটো উপলব্ধ	নাম : জয়ন্তী সাহ স্বামীর নাম: পরেশ সাহ বাড়ির নং : ন বয়স : 51 লিঙ্গ : মহিলা	ফটো উপলব্ধ	নাম : প্রীতি সাহ পিতার নাম: সমিরন সাহ বাড়ির নং : এন0107 বয়স : 22 লিঙ্গ : মহিলা	ফটো উপলব্ধ
487	IER0530717	488	IER2804136	489	WB/42/294/222203
নাম : দুলালী সাহ স্বামীর নাম: গৌতম সাহ বাড়ির নং : ন বয়স : 41 লিঙ্গ : মহিলা	ফটো উপলব্ধ	নাম : প্রিয়াঙ্কা সাহ পিতার নাম: নির্মল কুমার সাহ বাড়ির নং : এন0100 বয়স : 23 লিঙ্গ : মহিলা	ফটো উপলব্ধ	নাম : সঞ্চয় কুমার সাহ পিতার নাম: নারায়ন চন্দ্র সাহ বাড়ির নং : n0104 বয়স : 60 লিঙ্গ : পুরুষ	ফটো উপলব্ধ
490	IER1785930	491	WB/42/294/222298	492	IER1785849
নাম : সুজন সাহ পিতার নাম: অসীম সাহ বাড়ির নং : n0102 বয়স : 35 লিঙ্গ : পুরুষ	ফটো উপলব্ধ	নাম : তপতী সাহ স্বামীর নাম: অসীম সাহ বাড়ির নং : n0102 বয়স : 54 লিঙ্গ : মহিলা	ফটো উপলব্ধ	নাম : রাহুল সাহ পিতার নাম: দেবদুলাল সাহ বাড়ির নং : n0101 বয়স : 31 লিঙ্গ : পুরুষ	ফটো উপলব্ধ
493	IER1785948	494	FQR0033035	Q 495	IER2028975
নাম : সুব্রত সাহ পিতার নাম: নির্মল সাহ বাড়ির নং : n0100 বয়স : 31 লিঙ্গ : পুরুষ	ফটো উপলব্ধ	নাম : মহঃ আলী রেজা সেখ পিতার নাম: মহঃ জাহেদ সেখ বাড়ির নং : n0128 বয়স : 47 লিঙ্গ : পুরুষ	ফটো উপলব্ধ	নাম : মিঠু মণ্ডল (সাহ) স্বামীর নাম: উৎপল সাহ বাড়ির নং : বয়স : 38 লিঙ্গ : মহিলা	ফটো উপলব্ধ
496	FQR2040798	497	FQR1356294	498	IER2076388
নাম : দেবীতা সাহ স্বামীর নাম: তরুণ সাহ বাড়ির নং : n0106 বয়স : 43 লিঙ্গ : মহিলা	ফটো উপলব্ধ	নাম : উৎপল সাহ পিতার নাম: নিখিল কুমার সাহ বাড়ির নং : n0109 বয়স : 48 লিঙ্গ : পুরুষ	ফটো উপলব্ধ	নাম : প্রশান্ত সাহ পিতার নাম: বাসুদেব সাহ বাড়ির নং : n0226 বয়স : 28 লিঙ্গ : পুরুষ	ফটো উপলব্ধ
499	IER2705051	500	IER2173425	501	IER2173359
নাম : রুমি সাহ পিতার নাম: ললু সাহ বাড়ির নং : এন0105 বয়স : 24 লিঙ্গ : মহিলা	ফটো উপলব্ধ	নাম : তিতিন সাহ স্বামীর নাম: কাশীনাথ সাহ বাড়ির নং : N0124 বয়স : 27 লিঙ্গ : মহিলা	ফটো উপলব্ধ	নাম : চুমকি সাহ স্বামীর নাম: সুমন সাহ বাড়ির নং : n0103 বয়স : 28 লিঙ্গ : মহিলা	ফটো উপলব্ধ
502	IER2746501	503	IER2575439	504	IER2705234
নাম : ভাদু সাহ স্বামীর নাম: সুনীল সাহ বাড়ির নং : n0103 বয়স : 62 লিঙ্গ : মহিলা	ফটো উপলব্ধ	নাম : কমলা মন্ডল সাহ স্বামীর নাম: দেবদুলাল সাহ বাড়ির নং : n0101 বয়স : 52 লিঙ্গ : মহিলা	ফটো উপলব্ধ	নাম : রুবি সাহ পিতার নাম: তরুণ সাহ বাড়ির নং : এন0106 বয়স : 24 লিঙ্গ : মহিলা	ফটো উপলব্ধ
505	IER2979151	506	IER2705069	507	IER2173383
নাম : দেবা সাহ পিতার নাম: তরুণ সাহ বাড়ির নং : এন0106 বয়স : 21 লিঙ্গ : পুরুষ	ফটো উপলব্ধ	নাম : জয়িতা সাহ পিতার নাম: সঞ্চয় কুমার সাহ বাড়ির নং : এন0104 বয়স : 24 লিঙ্গ : মহিলা	ফটো উপলব্ধ	নাম : পিকু নাথ সাহ পিতার নাম: পরেশ নাথ সাহ বাড়ির নং : N0124 বয়স : 27 লিঙ্গ : পুরুষ	ফটো উপলব্ধ
508	IER2575348	509	IER2076362	510	IER2506434
নাম : শেফালী সাহ স্বামীর নাম: নারায়ন চন্দ্র সাহ বাড়ির নং : n0108 বয়স : 69 লিঙ্গ : মহিলা	ফটো উপলব্ধ	নাম : সঞ্জীব সাহ মায়ের নাম: ছায়া সাহ বাড়ির নং : n0224 বয়স : 28 লিঙ্গ : পুরুষ	ফটো উপলব্ধ	নাম : পিলু সাহ পিতার নাম: মদন সাহ বাড়ির নং : n0105 বয়স : 51 লিঙ্গ : পুরুষ	ফটো উপলব্ধ

বিধানসভা নির্বাচনক্ষেত্রের নং, নাম : 294-মুরারই  
ভাগ নং, নাম : 1-ভাদীশ্বর দক্ষিণ পূর্ব,

511	IER2505873	512	FQR2283521	513	WB/42/294/222255
নাম : তপন সাহ পিতার নাম: সুবল চন্দ্র সাহ বাড়ির নং : n0112 বয়স : 59 লিঙ্গ : পুরুষ	ফটো উপলব্ধ	নাম : শুরা সাহ পিতার নাম: নিখিল কুমার সাহ বাড়ির নং : n0109 বয়স : 40 লিঙ্গ : মহিলা	ফটো উপলব্ধ	নাম : সন্ধ্যারানী সাহ স্বামীর নাম: নিখিল কুমার সাহ বাড়ির নং : n0109 বয়স : 62 লিঙ্গ : মহিলা	ফটো উপলব্ধ
514	YDA2720589	515	IER2505899	516	FQR2588788
নাম : তিথি মণ্ডল স্বামীর নাম: অক্ষয় সাহ বাড়ির নং : এন0103 বয়স : 24 লিঙ্গ : মহিলা	ফটো উপলব্ধ	নাম : আরতী সাহ স্বামীর নাম: তপন সাহ বাড়ির নং : n0112 বয়স : 54 লিঙ্গ : মহিলা	ফটো উপলব্ধ	নাম : রীতা সাহ স্বামীর নাম: পিন্টু সাহ বাড়ির নং : n0105 বয়স : 38 লিঙ্গ : মহিলা	ফটো উপলব্ধ
517	FQR1742493	518	IER2746659	519	IER2746543
নাম : নরেশ সাহ পিতার নাম: অমরেন্দ্র সাহ বাড়ির নং : n0124 বয়স : 45 লিঙ্গ : পুরুষ	ফটো উপলব্ধ	নাম : দেব দুলাল সাহ পিতার নাম: সন্তোষ কুমার সাহ বাড়ির নং : n0101 বয়স : 54 লিঙ্গ : পুরুষ	ফটো উপলব্ধ	নাম : সুনীল সাহ পিতার নাম: উপেন্দ্র নাথ সাহ বাড়ির নং : n0103 বয়স : 71 লিঙ্গ : পুরুষ	ফটো উপলব্ধ
520	IER1644376	521	FQR2588556	522	IER2575447
নাম : অক্ষয় সাহ পিতার নাম: সুনীল সাহ বাড়ির নং : n0103 বয়স : 32 লিঙ্গ : পুরুষ	ফটো উপলব্ধ	নাম : সুমন সাহ পিতার নাম: সুনীল সাহ বাড়ির নং : n0103 বয়স : 37 লিঙ্গ : পুরুষ	ফটো উপলব্ধ	নাম : অনিতা সাহ স্বামীর নাম: উজ্জল কুমার সাহ বাড়ির নং : n0108 বয়স : 53 লিঙ্গ : মহিলা	ফটো উপলব্ধ
523	IER2257764	524	IER2257723	525	FQR1425073
নাম : সুস্মিতা সাহ পিতার নাম: দেব দুলাল সাহ বাড়ির নং : এন0101 বয়স : 28 লিঙ্গ : মহিলা	ফটো উপলব্ধ	নাম : টুম্পা সাহ স্বামীর নাম: বাপন কুমার সাহ বাড়ির নং : এন0110 বয়স : 26 লিঙ্গ : মহিলা	ফটো উপলব্ধ	নাম : সান্ত্বনা সাহ স্বামীর নাম: সঞ্চয় কুমার সাহ বাড়ির নং : n0104 বয়স : 54 লিঙ্গ : মহিলা	ফটো উপলব্ধ
526	IER1892199	527	WB/42/294/222215	528	FQR2283539
নাম : সুপ্রিয় সাহ পিতার নাম: সঞ্চয় সাহ বাড়ির নং : n0104 বয়স : 30 লিঙ্গ : পুরুষ	ফটো উপলব্ধ	নাম : লালটু সাহ পিতার নাম: মদন সাহ বাড়ির নং : n0105 বয়স : 55 লিঙ্গ : পুরুষ	ফটো উপলব্ধ	নাম : সঞ্জিতা সাহ স্বামীর নাম: লালটু সাহ বাড়ির নং : n0105 বয়স : 41 লিঙ্গ : মহিলা	ফটো উপলব্ধ
529	IER2858751	530	FQR2040772	531	IER1311232
নাম : মিনতী সাহ স্বামীর নাম: বসুদেব সাহ বাড়ির নং : n0105 বয়স : 55 লিঙ্গ : মহিলা	ফটো উপলব্ধ	নাম : পবিত্রা সাহ স্বামীর নাম: সমীরণ সাহ বাড়ির নং : n0107 বয়স : 42 লিঙ্গ : মহিলা	ফটো উপলব্ধ	নাম : সুমিতা সাহ স্বামীর নাম: গনেশ চন্দ্র সাহ বাড়ির নং : n0107 বয়স : 37 লিঙ্গ : মহিলা	ফটো উপলব্ধ
532	WB/42/294/222366	533	WB/42/294/222326	534	IER1311158
নাম : উজ্জল কুমার সাহ পিতার নাম: অম্বিকাচরণ সাহ বাড়ির নং : n0108 বয়স : 57 লিঙ্গ : পুরুষ	ফটো উপলব্ধ	নাম : রাধারানী সাহ স্বামীর নাম: কেদারনাথ সাহ বাড়ির নং : n0110 বয়স : 55 লিঙ্গ : মহিলা	ফটো উপলব্ধ	নাম : বাপন কুমার সাহ মায়ের নাম: রাধারানী সাহ বাড়ির নং : n0110 বয়স : 36 লিঙ্গ : পুরুষ	ফটো উপলব্ধ
535	FQR2492015	536	IER1892223	537	FQR1356229
নাম : পিন্টু সাহ পিতার নাম: কেদার নাথ সাহ বাড়ির নং : n0110 বয়স : 40 লিঙ্গ : পুরুষ	ফটো উপলব্ধ	নাম : দুর্লালি সাহ সাহ স্বামীর নাম: পিন্টু সাহ বাড়ির নং : n0110 বয়স : 30 লিঙ্গ : মহিলা	ফটো উপলব্ধ	নাম : লক্ষ্মী সাহ স্বামীর নাম: সত্যবান সাহ বাড়ির নং : n0111 বয়স : 72 লিঙ্গ : মহিলা	ফটো উপলব্ধ
538	FQR1356518	539	IER0522961	540	FQR1742519
নাম : মানিক সাহ পিতার নাম: সত্যবান সাহ বাড়ির নং : n0111 বয়স : 49 লিঙ্গ : পুরুষ	ফটো উপলব্ধ	নাম : পূর্ণিমা সাহ স্বামীর নাম: মানিক সাহ বাড়ির নং : n0111 বয়স : 39 লিঙ্গ : মহিলা	ফটো উপলব্ধ	নাম : ছায়া সাহ স্বামীর নাম: তাপস সাহ বাড়ির নং : n0111 বয়স : 50 লিঙ্গ : মহিলা	ফটো উপলব্ধ

541 নাম : জ্যোতিরানী সাহ স্বামীর নাম: দয়াকর সাহ বাড়ির নং : n0113 বয়স : 62 লিঙ্গ : মহিলা ফটো উপলব্ধ	WB/42/294/222291	542 নাম : গঙ্গাধর সাহ পিতার নাম: দয়াকর সাহ বাড়ির নং : n0113 বয়স : 54 লিঙ্গ : পুরুষ ফটো উপলব্ধ	IER0522995	543 নাম : তৃপ্তি সাহ স্বামীর নাম: গঙ্গাধর সাহ বাড়ির নং : n0113 বয়স : 42 লিঙ্গ : মহিলা ফটো উপলব্ধ	IER1072073
544 নাম : রাজ্যধর সাহ পিতার নাম: শ্রীকুমার সাহ বাড়ির নং : n0113 বয়স : 46 লিঙ্গ : পুরুষ ফটো উপলব্ধ	IER1072065	545 নাম : সুপ্রিয়া সাহ স্বামীর নাম: রাজ্যধর সাহ বাড়ির নং : n0113 বয়স : 38 লিঙ্গ : মহিলা ফটো উপলব্ধ	IER1432715	546 নাম : কাশীনাথ সাহ পিতার নাম: অমরনাথ সাহ বাড়ির নং : n0124 বয়স : 56 লিঙ্গ : পুরুষ ফটো উপলব্ধ	WB/42/294/222342
547 নাম : কৃষ্ণারানী সাহ স্বামীর নাম: পরেশনাথ সাহ বাড়ির নং : n0124 বয়স : 50 লিঙ্গ : মহিলা ফটো উপলব্ধ	WB/42/294/222325	548 নাম : চৈতালী সাহ স্বামীর নাম: কাশী নাথ সাহ বাড়ির নং : n0124 বয়স : 48 লিঙ্গ : মহিলা ফটো উপলব্ধ	FQR1742485	549 নাম : চন্দনা সাহ স্বামীর নাম: নরেশ সাহ বাড়ির নং : n0124 বয়স : 41 লিঙ্গ : মহিলা ফটো উপলব্ধ	FQR2040764
550 নাম : বিকাশ সাহ পিতার নাম: নিতাই চন্দ্র সাহ বাড়ির নং : n0157 বয়স : 38 লিঙ্গ : পুরুষ ফটো উপলব্ধ	IER1072123	551 নাম : পিল্টু কুমার সাহা পিতার নাম: গদাধর সাহা বাড়ির নং : n0186 বয়স : 46 লিঙ্গ : পুরুষ ফটো উপলব্ধ	WB/42/294/228662	552 নাম : বিন্দু সাহা স্বামীর নাম: প্রদীপ কুমার সাহা বাড়ির নং : n0164 বয়স : 60 লিঙ্গ : মহিলা ফটো উপলব্ধ	WB/42/294/423471
553 নাম : পমি সাহা স্বামীর নাম: স্বাধীন সাহা বাড়ির নং : n0219 বয়স : 33 লিঙ্গ : মহিলা ফটো উপলব্ধ	IER2076313	554 নাম : সুদিন সাহা পিতার নাম: দ্বিজেন সাহা বাড়ির নং : n0188 বয়স : 44 লিঙ্গ : পুরুষ ফটো উপলব্ধ	FQR1746320	555 নাম : করবী সাহা স্বামীর নাম: দ্বিজেন সাহা বাড়ির নং : n0191 বয়স : 62 লিঙ্গ : মহিলা ফটো উপলব্ধ	IER2506327
556 নাম : স্বাধীন সাহা পিতার নাম: দ্বিজেন কুমার সাহা বাড়ির নং : n0189 বয়স : 40 লিঙ্গ : পুরুষ ফটো উপলব্ধ	FQR2044170	557 নাম : ছোটোদিন সাহা পিতার নাম: দ্বিজেন কুমার সাহা বাড়ির নং : n0187 বয়স : 37 লিঙ্গ : পুরুষ ফটো উপলব্ধ	FQR2588978	558 নাম : অষ্টমী সাহা স্বামীর নাম: ছোটোদিন সাহা বাড়ির নং : এন0030 বয়স : 25 লিঙ্গ : মহিলা ফটো উপলব্ধ	IER2968253
559 নাম : সৌম্যদিন সাহা পিতার নাম: পিল্টু কুমার সাহা বাড়ির নং : এন0186 বয়স : 22 লিঙ্গ : পুরুষ ফটো উপলব্ধ	IER2890705	560 নাম : জিগীয়া সাহা পিতার নাম: সুদিন সাহা বাড়ির নং : এন0188 বয়স : 23 লিঙ্গ : মহিলা ফটো উপলব্ধ	IER2803807	561 নাম : ডলি সিংহ স্বামীর নাম: অমিত কুমার সিংহ বাড়ির নং : n0067 বয়স : 34 লিঙ্গ : মহিলা ফটো উপলব্ধ	IER1988401
562 নাম : ভীমচন্দ্র সিংহ পিতার নাম: রমানাথ সিংহ বাড়ির নং : n0067 বয়স : 73 লিঙ্গ : পুরুষ ফটো উপলব্ধ	WB/42/294/222192	563 নাম : শকুন্তলা সিংহ স্বামীর নাম: ভীমচন্দ্র সিংহ বাড়ির নং : n0067 বয়স : 63 লিঙ্গ : মহিলা ফটো উপলব্ধ	WB/42/294/222037	564 নাম : বাচ্চু কুমার সিংহ পিতার নাম: ভীমচন্দ্র সিংহ বাড়ির নং : n0067 বয়স : 47 লিঙ্গ : পুরুষ ফটো উপলব্ধ	FQR1425016
565 নাম : সনৎ কুমার সিংহ পিতার নাম: ভীমচন্দ্র সিংহ বাড়ির নং : n0067 বয়স : 45 লিঙ্গ : পুরুষ ফটো উপলব্ধ	FQR1425032	566 নাম : অমিত কুমার সিংহ পিতার নাম: ভীম চন্দ্র সিংহ বাড়ির নং : n0067 বয়স : 42 লিঙ্গ : পুরুষ ফটো উপলব্ধ	FQR1904994	567 নাম : ইতি সিংহ স্বামীর নাম: সনৎ কুমার সিংহ বাড়ির নং : এন0067 বয়স : 40 লিঙ্গ : মহিলা ফটো উপলব্ধ	IER2994069
568 নাম : কুদ্দুস সেখ পিতার নাম: হইজুন সেখ বাড়ির নং : n0001 বয়স : 66 লিঙ্গ : পুরুষ ফটো উপলব্ধ	IER3029055	569 নাম : রুমেলা বিবি অন্যান্য: কুদ্দুস সেখ বাড়ির নং : n0001 বয়স : 59 লিঙ্গ : মহিলা ফটো উপলব্ধ	IER3029790	570 নাম : মুন্নি বেগম পিতার নাম: কুদ্দুস সেখ বাড়ির নং : n0001 বয়স : 31 লিঙ্গ : মহিলা ফটো উপলব্ধ	IER1786227

571 নাম : রওজা খাতুন স্বামীর নাম: জন্দি স সেখ বাড়ির নং : n0001 বয়স : 55 লিঙ্গ : মহিলা ফটো উপলব্ধ	WB/42/294/222142	572 নাম : সামীম পিতার নাম: জন্দি স বাড়ির নং : n0001 বয়স : 37 লিঙ্গ : পুরুষ ফটো উপলব্ধ	IER1518943	573 নাম : বিজলী বিবি স্বামীর নাম: সামীম সেখ বাড়ির নং : n0001 বয়স : 35 লিঙ্গ : মহিলা ফটো উপলব্ধ	IER1519065
574 নাম : মুন্না সেখ পিতার নাম: জন্দি স সেখ বাড়ির নং : n0001 বয়স : 33 লিঙ্গ : পুরুষ ফটো উপলব্ধ	IER1786177	575 নাম : মহঃমইজুদ্দিন পিতার নাম: হইজুন সেখ বাড়ির নং : n0001 বয়স : 60 লিঙ্গ : পুরুষ ফটো উপলব্ধ	WB/42/294/222253	576 নাম : হাসিনা খাতুন স্বামীর নাম: মহঃ মইজুদ্দিন সেখ বাড়ির নং : n0001 বয়স : 52 লিঙ্গ : মহিলা ফটো উপলব্ধ	WB/42/294/222421
577 নাম : বাবু সেখ পিতার নাম: জন্দি স সেখ বাড়ির নং : n0001 বয়স : 36 লিঙ্গ : পুরুষ ফটো উপলব্ধ	IER1518976	578 নাম : জুলি বিবি স্বামীর নাম: বাবু বাড়ির নং : n0001 বয়স : 34 লিঙ্গ : মহিলা ফটো উপলব্ধ	IER1519032	579 নাম : গোলবানু বিবি স্বামীর নাম: উজ্জ্বল সেখ বাড়ির নং : এন0001 বয়স : 26 লিঙ্গ : মহিলা ফটো উপলব্ধ	IER2257863
580 নাম : সাকিলা বিবি স্বামীর নাম: মহঃ আজিজ বাড়ির নং : এন0043 বয়স : 29 লিঙ্গ : মহিলা ফটো উপলব্ধ	IER2258085	581 নাম : তুহিনা খাতুন পিতার নাম: জাকির সেখ বাড়ির নং : এন0082 বয়স : 26 লিঙ্গ : মহিলা ফটো উপলব্ধ	IER2257434	582 নাম : আনুয়ারা বিবি স্বামীর নাম: মসিবুল সেখ বাড়ির নং : n0040 বয়স : 56 লিঙ্গ : মহিলা ফটো উপলব্ধ	WB/42/294/222173
583 নাম : মুজিবুল সেখ পিতার নাম: মসিবুল সেখ বাড়ির নং : n0040 বয়স : 45 লিঙ্গ : পুরুষ ফটো উপলব্ধ	FQR1407543	584 নাম : আজিবুল সেখ পিতার নাম: মসিবুল সেখ বাড়ির নং : n0040 বয়স : 38 লিঙ্গ : পুরুষ ফটো উপলব্ধ	IER0523613	585 নাম : ওজি দা বিবি স্বামীর নাম: আজিবুল সেখ বাড়ির নং : n0040 বয়স : 35 লিঙ্গ : মহিলা ফটো উপলব্ধ	IER1644202
586 নাম : আবিদা সুলতানা স্বামীর নাম: মজিবুল সেখ বাড়ির নং : n0040 বয়স : 41 লিঙ্গ : মহিলা ফটো উপলব্ধ	FQR2040715	587 নাম : এনারুল মায়ের নাম: নারিনা বিবি বাড়ির নং : n0042 বয়স : 36 লিঙ্গ : পুরুষ ফটো উপলব্ধ	IER1432665	588 নাম : রেজিনা বেগম স্বামীর নাম: এনারুল সেখ বাড়ির নং : n0042 বয়স : 31 লিঙ্গ : মহিলা ফটো উপলব্ধ	IER1786169
589 নাম : ইসলাম সেখ পিতার নাম: কাসেম সেখ বাড়ির নং : n0043 বয়স : 60 লিঙ্গ : পুরুষ ফটো উপলব্ধ	WB/42/294/225044	590 নাম : আঙ্গুরা বিবি স্বামীর নাম: ইসলাম সেখ বাড়ির নং : n0043 বয়স : 53 লিঙ্গ : মহিলা ফটো উপলব্ধ	FQR2385698	591 নাম : হাসিনা বিবি স্বামীর নাম: ইসলাম সেখ বাড়ির নং : n0043 বয়স : 47 লিঙ্গ : মহিলা ফটো উপলব্ধ	IER1072081
592 নাম : মহঃ আজিজ পিতার নাম: ইসলাম সেখ বাড়ির নং : n0043 বয়স : 37 লিঙ্গ : পুরুষ ফটো উপলব্ধ	FQR2588804	593 নাম : করিম সেখ পিতার নাম: গিয়াসুদ্দিন সেখ বাড়ির নং : n0002 বয়স : 66 লিঙ্গ : পুরুষ ফটো উপলব্ধ	WB/42/294/222227	594 নাম : লেসারুন বিবি স্বামীর নাম: করিম সেখ বাড়ির নং : n0002 বয়স : 61 লিঙ্গ : মহিলা ফটো উপলব্ধ	WB/42/294/222021
595 নাম : নাসিবা খাতুন পিতার নাম: করিম সেখ বাড়ির নং : n0002 বয়স : 43 লিঙ্গ : মহিলা ফটো উপলব্ধ	FQR2283414	596 নাম : জুহি খাতুন পিতার নাম: করিম সেখ বাড়ির নং : n0002 বয়স : 32 লিঙ্গ : মহিলা ফটো উপলব্ধ	IER1644228	597 নাম : নুরিদা খাতুন স্বামীর নাম: রহিম সেখ বাড়ির নং : n0003 বয়স : 49 লিঙ্গ : মহিলা ফটো উপলব্ধ	FQR1408251
598 নাম : মিঠু সাহু সাহা স্বামীর নাম: সুদিন সাহা বাড়ির নং : n0190 বয়স : 43 লিঙ্গ : মহিলা ফটো উপলব্ধ	FQR2043644	599 নাম : সাদ্দাম সেখ পিতার নাম: নাসির সেখ বাড়ির নং : n0010 বয়স : 36 লিঙ্গ : পুরুষ ফটো উপলব্ধ	IER1432681	600 নাম : রাজেশ সেখ পিতার নাম: নাসির সেখ বাড়ির নং : n0010 বয়স : 31 লিঙ্গ : পুরুষ ফটো উপলব্ধ	IER1786011

বিধানসভা নির্বাচনক্ষেত্রের নং, নাম : 294-মুরারই  
ভাগ নং, নাম : 1-ভাদীশ্বর দক্ষিণ পূর্ব,

601 নাম : আসাম সেখ পিতার নাম : ফকিরসাদ সেখ বাড়ির নং : এন009 বয়স : 61 লিঙ্গ : পুরুষ	IER2770188 ফটো উপলব্ধ	602 নাম : মধু সেখ পিতার নাম : কলরাস সেখ বাড়ির নং : n0016 বয়স : 65 লিঙ্গ : পুরুষ	WB/42/294/222336 ফটো উপলব্ধ	603 নাম : সানুয়ারা বিবি অন্যান্য: মধু সেখ বাড়ির নং : n0016 বয়স : 57 লিঙ্গ : মহিলা	WB/42/294/222335 ফটো উপলব্ধ
604 নাম : আপেল সেখ পিতার নাম : আদিল সেখ বাড়ির নং : n0014 বয়স : 39 লিঙ্গ : পুরুষ	IER0523860 ফটো উপলব্ধ	605 নাম : বেবী বিবি স্বামীর নাম : আপেল সেখ বাড়ির নং : n0014 বয়স : 33 লিঙ্গ : মহিলা	IER1786052 ফটো উপলব্ধ	606 নাম : জেসমিন খাতুন পিতার নাম : আদিল বাড়ির নং : n0014 বয়স : 37 লিঙ্গ : মহিলা	IER1432731 ফটো উপলব্ধ
607 নাম : কদম সেখ পিতার নাম : জেকাত সেখ বাড়ির নং : n0009 বয়স : 66 লিঙ্গ : পুরুষ	WB/42/294/222274 ফটো উপলব্ধ	608 নাম : মনেজাতুন স্বামীর নাম : কদম সেখ বাড়ির নং : n0009 বয়স : 61 লিঙ্গ : মহিলা	WB/42/294/222067 ফটো উপলব্ধ	609 নাম : সানারুল পিতার নাম : কদম বাড়ির নং : n0009 বয়স : 36 লিঙ্গ : পুরুষ	IER1432707 ফটো উপলব্ধ
610 নাম : মেজের সেখ পিতার নাম : আবেদ সেখ বাড়ির নং : n0011 বয়স : 66 লিঙ্গ : পুরুষ	WB/42/294/222240 ফটো উপলব্ধ	611 নাম : কুলসুন বিবি স্বামীর নাম : মেজের সেখ বাড়ির নং : n0011 বয়স : 61 লিঙ্গ : মহিলা	WB/42/294/222113 ফটো উপলব্ধ	612 নাম : আলিমদ্দিন সেখ পিতার নাম : মেজের সেখ বাড়ির নং : n0011 বয়স : 32 লিঙ্গ : পুরুষ	IER1786128 ফটো উপলব্ধ
613 নাম : বুলবুল সেখ পিতার নাম : ইব্রাহিম সেখ বাড়ির নং : n0012 বয়স : 68 লিঙ্গ : পুরুষ	WB/42/294/222219 ফটো উপলব্ধ	614 নাম : মানুয়ারা বিবি স্বামীর নাম : বুলবুল সেখ বাড়ির নং : n0012 বয়স : 56 লিঙ্গ : মহিলা	IER3064623 ফটো উপলব্ধ	615 নাম : গোলবাহার সেখ পিতার নাম : জুলু সেখ বাড়ির নং : n0005 বয়স : 57 লিঙ্গ : পুরুষ	WB/42/294/222027 ফটো উপলব্ধ
616 নাম : হায়দার আলি পিতার নাম : গোলবাহার সেখ বাড়ির নং : n0005 বয়স : 33 লিঙ্গ : পুরুষ	IER1644210 ফটো উপলব্ধ	617 নাম : আনারুল সেখ পিতার নাম : গোলবাহার সেখ বাড়ির নং : n0005 বয়স : 30 লিঙ্গ : পুরুষ	IER1892157 ফটো উপলব্ধ	618 নাম : মদিনা বিবি স্বামীর নাম : গোলবাহার বাড়ির নং : n0005 বয়স : 52 লিঙ্গ : মহিলা	WB/42/294/222022 ফটো উপলব্ধ
619 নাম : ইমরান সেখ পিতার নাম : গোলবাহার সেখ বাড়ির নং : n0217 বয়স : 28 লিঙ্গ : পুরুষ	IER2076297 ফটো উপলব্ধ	620 নাম : কহিনুর বিবি স্বামীর নাম : সামাদ সেখ বাড়ির নং : n0147 বয়স : 39 লিঙ্গ : মহিলা	FQR2491637 ফটো উপলব্ধ	621 নাম : সামাদ সেখ পিতার নাম : আশরাফ সেখ বাড়ির নং : n0082 বয়স : 79 লিঙ্গ : পুরুষ	IER2506152 ফটো উপলব্ধ
622 নাম : জাকির শেখ পিতার নাম : সাইদ সেখ বাড়ির নং : n0082 বয়স : 59 লিঙ্গ : পুরুষ	IER2506145 ফটো উপলব্ধ	623 নাম : জাকির সেখ পিতার নাম : আসেম সেখ বাড়ির নং : n0147 বয়স : 58 লিঙ্গ : পুরুষ	IER2505659 ফটো উপলব্ধ	624 নাম : কারিশমা খাতুন পিতার নাম : বুলবুল সেখ বাড়ির নং : এন0012 বয়স : 28 লিঙ্গ : মহিলা	IER2257913 ফটো উপলব্ধ
625 নাম : আঞ্জারাহা পিতার নাম : আবু হোসেন বাড়ির নং : হু বয়স : 37 লিঙ্গ : পুরুষ	IER1311745 ফটো উপলব্ধ	626 নাম : উজ্জল সেখ পিতার নাম : বসির সেখ বাড়ির নং : N0089 বয়স : 27 লিঙ্গ : পুরুষ	IER2173318 ফটো উপলব্ধ	627 নাম : আকবর সেখ পিতার নাম : আবু হোসেন সেখ বাড়ির নং : হু বয়স : 36 লিঙ্গ : পুরুষ	IER1311257 ফটো উপলব্ধ
628 নাম : রাজা সেখ পিতার নাম : সমীরদ্দিন সেখ বাড়ির নং : n0229 বয়স : 28 লিঙ্গ : পুরুষ	IER2117406 ফটো উপলব্ধ	629 নাম : সাদেক সেখ পিতার নাম : সামাদ সেখ বাড়ির নং : হু বয়স : 35 লিঙ্গ : পুরুষ	IER1784230 ফটো উপলব্ধ	630 নাম : আসিফ আলম সেখ পিতার নাম : বদরুল আলম বাড়ির নং : হু বয়স : 25 লিঙ্গ : পুরুষ	IER2574226 ফটো উপলব্ধ

বিধানসভা নির্বাচনক্ষেত্রের নং, নাম : 294-মুরারই  
ভাগ নং, নাম : 1-ভাদীশ্বর দক্ষিণ পূর্ব,

631	IER1519438	632	WB/42/294/222403	633	IER2574101
নাম : রাজিবুল সেখ পিতার নাম: বদর সেখ বাড়ির নং : স্কু বয়স : 34 লিঙ্গ : পুরুষ	ফটো উপলব্ধ	নাম : মিমজার সেখ পিতার নাম: হকতুল সেখ বাড়ির নং : n0019 বয়স : 64 লিঙ্গ : পুরুষ	ফটো উপলব্ধ	নাম : সাদাম সেখ পিতার নাম: জসিমদ্দীন সেখ বাড়ির নং : স্কু বয়স : 22 লিঙ্গ : পুরুষ	ফটো উপলব্ধ
634	IER1311018	635	IER1432632	636	FQR1356583
নাম : মুরসালিম সেখ পিতার নাম: মীমজার সেখ বাড়ির নং : n0019 বয়স : 36 লিঙ্গ : পুরুষ	ফটো উপলব্ধ	নাম : সাদেক সেখ পিতার নাম: তেজার সেখ বাড়ির নং : n0020 বয়স : 35 লিঙ্গ : পুরুষ	ফটো উপলব্ধ	নাম : সাদেকুল সেখ পিতার নাম: সহিদ সেখ বাড়ির নং : n0023 বয়স : 66 লিঙ্গ : পুরুষ	ফটো উপলব্ধ
637	WB/42/294/222118	638	IER1311042	639	IER1519040
নাম : নেফেজা বিবি স্বামীর নাম: সাদেকুল সেখ বাড়ির নং : n0023 বয়স : 61 লিঙ্গ : মহিলা	ফটো উপলব্ধ	নাম : মহঃ হাসিবুল সেখ পিতার নাম: সাদেকুল সেখ বাড়ির নং : n0023 বয়স : 40 লিঙ্গ : পুরুষ	ফটো উপলব্ধ	নাম : তাজমিরা বিবি স্বামীর নাম: মহঃ হাসিবুল বাড়ির নং : n0023 বয়স : 34 লিঙ্গ : মহিলা	ফটো উপলব্ধ
640	IER2574416	641	WB/42/294/222085	642	IER1987890
নাম : মেহেরুল্লাহা খাতুন স্বামীর নাম: নাজিরুল ইসলাম বাড়ির নং : N0146 বয়স : 25 লিঙ্গ : মহিলা	ফটো উপলব্ধ	নাম : আলিমা বিবি স্বামীর নাম: নফর সেখ বাড়ির নং : n0026 বয়স : 56 লিঙ্গ : মহিলা	ফটো উপলব্ধ	নাম : সামিম সেখ পিতার নাম: গাফার সেখ বাড়ির নং : স্কু বয়স : 31 লিঙ্গ : পুরুষ	ফটো উপলব্ধ
643	IER1786151	644	IER2173391	645	IER2173433
নাম : সাবিনা ইয়াসমিন স্বামীর নাম: সাদেক সেখ বাড়ির নং : n0020 বয়স : 31 লিঙ্গ : মহিলা	ফটো উপলব্ধ	নাম : সাজাহান সেখ পিতার নাম: রাজু সেখ বাড়ির নং : n0089 বয়স : 27 লিঙ্গ : পুরুষ	ফটো উপলব্ধ	নাম : আসমত সেখ পিতার নাম: নকির সেখ বাড়ির নং : n0029 বয়স : 27 লিঙ্গ : পুরুষ	ফটো উপলব্ধ
646	IER2575322	647	IER1785914	648	IER1988310
নাম : মহাসিন সেখ পিতার নাম: কানু সেখ বাড়ির নং : n0079 বয়স : 76 লিঙ্গ : পুরুষ	ফটো উপলব্ধ	নাম : রিদু মহম্মদ পিতার নাম: নফর সেখ বাড়ির নং : n0026 বয়স : 31 লিঙ্গ : পুরুষ	ফটো উপলব্ধ	নাম : রেজবী সুলতানা স্বামীর নাম: মহঃ মিনহাজুদ্দিন বাড়ির নং : n0043 বয়স : 29 লিঙ্গ : মহিলা	ফটো উপলব্ধ
649	WB/42/294/222369	650	WB/42/294/222178	651	IER1518935
নাম : নকির সেখ পিতার নাম: মেজু সেখ বাড়ির নং : n0027 বয়স : 59 লিঙ্গ : পুরুষ	ফটো উপলব্ধ	নাম : লায়লি বিবি স্বামীর নাম: নকির সেখ বাড়ির নং : n0027 বয়স : 57 লিঙ্গ : মহিলা	ফটো উপলব্ধ	নাম : তারিক আজিদ পিতার নাম: নকির বাড়ির নং : n0027 বয়স : 34 লিঙ্গ : পুরুষ	ফটো উপলব্ধ
652	IER1785955	653	IER1518521	654	FQR2040624
নাম : টুকটুকি খাতুন স্বামীর নাম: আরমান সেখ বাড়ির নং : n0147 বয়স : 28 লিঙ্গ : মহিলা	ফটো উপলব্ধ	নাম : নাজিরুল ইসলাম পিতার নাম: আইনাল বাড়ির নং : n0146 বয়স : 34 লিঙ্গ : পুরুষ	ফটো উপলব্ধ	নাম : আরমান সেখ পিতার নাম: জায়তোর সেখ বাড়ির নং : n0029 বয়স : 46 লিঙ্গ : পুরুষ	ফটো উপলব্ধ
655	FQR2283430	656	IER2575173	657	FQR2283505
নাম : কাজুলী খাতুন স্বামীর নাম: আরমান সেখ বাড়ির নং : n0029 বয়স : 44 লিঙ্গ : মহিলা	ফটো উপলব্ধ	নাম : রহিম সেখ পিতার নাম: গিয়াসুদ্দিন সেখ বাড়ির নং : n0003 বয়স : 60 লিঙ্গ : পুরুষ	ফটো উপলব্ধ	নাম : মালেক সেখ পিতার নাম: আলাউদ্দিন সেখ বাড়ির নং : n0031 বয়স : 43 লিঙ্গ : পুরুষ	ফটো উপলব্ধ
658	IER2705317	659	IER1311075	660	FQR2588630
নাম : সাইফুদ্দিন সেখ পিতার নাম: গোলবাহার সেখ বাড়ির নং : এন0005 বয়স : 24 লিঙ্গ : পুরুষ	ফটো উপলব্ধ	নাম : মাসুদ আলাম পিতার নাম: আলাউদ্দিন সেখ বাড়ির নং : n0031 বয়স : 42 লিঙ্গ : পুরুষ	ফটো উপলব্ধ	নাম : শিস আজিজ পিতার নাম: মোস্তফা সেখ বাড়ির নং : n0031 বয়স : 36 লিঙ্গ : পুরুষ	ফটো উপলব্ধ

661 নাম : ফেস্টি বিবি স্বামীর নাম: মাসুদ আলম বাড়ির নং : n0031 বয়স : 35 লিঙ্গ : মহিলা	IER1644137 ফটো উপলব্ধ	662 নাম : খুসবু খাতুন স্বামীর নাম: সাদ্দাম সেখ বাড়ির নং : এন0043 বয়স : 25 লিঙ্গ : মহিলা	IER2705259 ফটো উপলব্ধ	663 নাম : নাজিবুল সেখ পিতার নাম: মজিবুল সেখ বাড়ির নং : এন0040 বয়স : 24 লিঙ্গ : পুরুষ	IER2705309 ফটো উপলব্ধ
664 নাম : হাবিবা বিবি স্বামীর নাম: মাসুদ আলম বাড়ির নং : n0031 বয়স : 40 লিঙ্গ : মহিলা	FQR2588747 ফটো উপলব্ধ	665 নাম : আসগর সেখ পিতার নাম: জাকির সেখ বাড়ির নং : এন0147 বয়স : 25 লিঙ্গ : পুরুষ	IER2705044 ফটো উপলব্ধ	666 নাম : টিনা খাতুন পিতার নাম: আদিল সেখ বাড়ির নং : n0014 বয়স : 44 লিঙ্গ : মহিলা	IER1432756 ফটো উপলব্ধ
667 নাম : আঞ্জু বিবি স্বামীর নাম: নাসির সেখ বাড়ির নং : n0010 বয়স : 56 লিঙ্গ : মহিলা	IER2505915 ফটো উপলব্ধ	668 নাম : জাসিম সেখ পিতার নাম: নাসির সেখ বাড়ির নং : এন0010 বয়স : 28 লিঙ্গ : পুরুষ	IER2257517 ফটো উপলব্ধ	669 নাম : নুরেসা বেগম পিতার নাম: মহঃ মইজুদ্দিন সেখ বাড়ির নং : n0001 বয়স : 31 লিঙ্গ : মহিলা	IER1892256 ফটো উপলব্ধ
# 670 নাম : নুর আলম শেখ পিতার নাম: মধু সেখ বাড়ির নং : n0016 বয়স : 32 লিঙ্গ : পুরুষ	IER1988427 ফটো উপলব্ধ	671 নাম : খাবির সেখ পিতার নাম: নকির সেখ বাড়ির নং : n0027 বয়স : 29 লিঙ্গ : পুরুষ	IER1988286 ফটো উপলব্ধ	672 নাম : সাইদ আনোয়ার সেখ পিতার নাম: মহঃ মইজুদ্দিন সেখ বাড়ির নং : n0001 বয়স : 29 লিঙ্গ : পুরুষ	IER1988294 ফটো উপলব্ধ
673 নাম : ওরজিনা বেগম স্বামীর নাম: তারিক আজিদ বাড়ির নং : n0027 বয়স : 31 লিঙ্গ : মহিলা	IER1892231 ফটো উপলব্ধ	674 নাম : উজ্জ্বল সেখ পিতার নাম: কুদ্দুস সেখ বাড়ির নং : n0001 বয়স : 29 লিঙ্গ : পুরুষ	IER1988302 ফটো উপলব্ধ	675 নাম : শুকরুল বিবি স্বামীর নাম: আলিমুদ্দিন সেখ বাড়ির নং : n0028 বয়স : 34 লিঙ্গ : মহিলা	IER1786045 ফটো উপলব্ধ
676 নাম : নাসির সেখ পিতার নাম: ইননোস সেখ বাড়ির নং : n0010 বয়স : 61 লিঙ্গ : পুরুষ	IER2505907 ফটো উপলব্ধ	677 নাম : নফর সেখ পিতার নাম: জাইফর সেখ বাড়ির নং : n0026 বয়স : 61 লিঙ্গ : পুরুষ	IER2505352 ফটো উপলব্ধ	678 নাম : আলিমুদ্দিন সেখ পিতার নাম: নফর সেখ বাড়ির নং : n0028 বয়স : 45 লিঙ্গ : পুরুষ	FQR2492106 ফটো উপলব্ধ
679 নাম : রফিক সেখ পিতার নাম: আসেম সেখ বাড়ির নং : n0147 বয়স : 55 লিঙ্গ : পুরুষ	WB/42/294/225226 ফটো উপলব্ধ	680 নাম : বেলীয়ারা বেগম স্বামীর নাম: জাকির সেখ বাড়ির নং : n0147 বয়স : 51 লিঙ্গ : মহিলা	WB/42/294/225429 ফটো উপলব্ধ	681 নাম : আজমিরা খাতুন পিতার নাম: আইনাল বাড়ির নং : n0146 বয়স : 37 লিঙ্গ : মহিলা	IER1518760 ফটো উপলব্ধ
682 নাম : মাসেমা বিবি স্বামীর নাম: সামাদ আলী বাড়ির নং : n0082 বয়স : 71 লিঙ্গ : মহিলা	IER2506178 ফটো উপলব্ধ	683 নাম : নুরতাজ বিবি স্বামীর নাম: রফিক সেখ বাড়ির নং : n0147 বয়স : 44 লিঙ্গ : মহিলা	FQR2039642 ফটো উপলব্ধ	684 নাম : ফিরোজ সেখ পিতার নাম: আদিল সেখ বাড়ির নং : n0014 বয়স : 35 লিঙ্গ : পুরুষ	IER1432723 ফটো উপলব্ধ
685 নাম : মনি মালা বিবি স্বামীর নাম: আসাদুল সেখ বাড়ির নং : n0079 বয়স : 34 লিঙ্গ : মহিলা	IER1892215 ফটো উপলব্ধ	686 নাম : আশাদুল পিতার নাম: মহাসিন বাড়ির নং : n0079 বয়স : 36 লিঙ্গ : পুরুষ	IER1518968 ফটো উপলব্ধ	687 নাম : চাঁদনী খাতুন পিতার নাম: মোস্তফা সেখ বাড়ির নং : n0043 বয়স : 31 লিঙ্গ : মহিলা	IER1785963 ফটো উপলব্ধ
688 নাম : আনয়ার আজিজ পিতার নাম: মুরতুজ সেখ বাড়ির নং : n0043 বয়স : 36 লিঙ্গ : পুরুষ	IER1310903 ফটো উপলব্ধ	689 নাম : আঞ্জুমানেরা বিবি স্বামীর নাম: মর্তোজ সেখ বাড়ির নং : n0043 বয়স : 48 লিঙ্গ : মহিলা	WB/42/294/225442 ফটো উপলব্ধ	690 নাম : কোহিনুর বিবি স্বামীর নাম: আনসারুল সেখ বাড়ির নং : n0043 বয়স : 42 লিঙ্গ : মহিলা	FQR2283497 ফটো উপলব্ধ

বিধানসভা নির্বাচনক্ষেত্রের নং, নাম : 294-মুরারই  
ভাগ নং, নাম : 1-ভাদীশ্বর দক্ষিণ পূর্ব,

691	FQR2385672	692	WB/42/294/225024	693	WB/42/294/225430
নাম : আনসারুল সেখ পিতার নাম: কাসেম সেখ বাড়ির নং : n0043 বয়স : 47 লিঙ্গ : পুরুষ	ফটো উপলব্ধ	নাম : মুরতোজ পিতার নাম: কাসেম বাড়ির নং : n0043 বয়স : 52 লিঙ্গ : পুরুষ	ফটো উপলব্ধ	নাম : বেবি সুলতানা স্বামীর নাম: মুস্তোফা সেখ বাড়ির নং : n0043 বয়স : 50 লিঙ্গ : মহিলা	ফটো উপলব্ধ
694	FQR1355627	695	FQR2492072	696	FQR2492064
নাম : মুস্তোফা সেখ পিতার নাম: কাসেম সেখ বাড়ির নং : n0043 বয়স : 57 লিঙ্গ : পুরুষ	ফটো উপলব্ধ	নাম : উজ্জ্বলা বিবি স্বামীর নাম: সফিকুল সেখ বাড়ির নং : n0041 বয়স : 38 লিঙ্গ : মহিলা	ফটো উপলব্ধ	নাম : সফিকুল সেখ পিতার নাম: সুলজার সেখ বাড়ির নং : n0041 বয়স : 40 লিঙ্গ : পুরুষ	ফটো উপলব্ধ
697	FQR2283448	698	WB/42/294/222266	699	FQR2040699
নাম : রফিকুল সেখ পিতার নাম: সুলজার সেখ বাড়ির নং : n0041 বয়স : 46 লিঙ্গ : পুরুষ	ফটো উপলব্ধ	নাম : সুলজার সেখ পিতার নাম: হকতুল সেখ বাড়ির নং : n0041 বয়স : 71 লিঙ্গ : পুরুষ	ফটো উপলব্ধ	নাম : রাহেমা বিবি স্বামীর নাম: সিদ্দিক সেখ বাড়ির নং : n0116 বয়স : 61 লিঙ্গ : মহিলা	ফটো উপলব্ধ
700	WB/42/294/225485	701	WB/42/294/225443	702	WB/42/294/225206
নাম : বেগম বিবি স্বামীর নাম: আইনাল সেখ বাড়ির নং : n0146 বয়স : 66 লিঙ্গ : মহিলা	ফটো উপলব্ধ	নাম : নয়নবানু বিবি স্বামীর নাম: বাবের সেখ বাড়ির নং : n0145 বয়স : 66 লিঙ্গ : মহিলা	ফটো উপলব্ধ	নাম : বাবের সেখ পিতার নাম: তালেবর সেখ বাড়ির নং : n0145 বয়স : 72 লিঙ্গ : পুরুষ	ফটো উপলব্ধ
703	WB/42/294/225414	704	WB/42/294/222049	705	IER1310952
নাম : হাসিবুল সেখ পিতার নাম: হরোজ সেখ বাড়ির নং : n0141 বয়স : 63 লিঙ্গ : পুরুষ	ফটো উপলব্ধ	নাম : নইমা বিবি স্বামীর নাম: আসাম সেখ বাড়ির নং : n0091 বয়স : 56 লিঙ্গ : মহিলা	ফটো উপলব্ধ	নাম : নুরজাহান বেগম পিতার নাম: সামাদ আলি বাড়ির নং : n0082 বয়স : 40 লিঙ্গ : মহিলা	ফটো উপলব্ধ
706	IER2856011	707	IER1311091	708	WB/42/294/222273
নাম : মমতাজ বিবি স্বামীর নাম: জাকির সেখ বাড়ির নং : n0082 বয়স : 57 লিঙ্গ : মহিলা	ফটো উপলব্ধ	নাম : সামসুন নেহার স্বামীর নাম: চাদ মহম্মদ বাড়ির নং : n0082 বয়স : 42 লিঙ্গ : মহিলা	ফটো উপলব্ধ	নাম : চাঁদ মহম্মদ পিতার নাম: সামাদ আলি বাড়ির নং : n0082 বয়স : 52 লিঙ্গ : পুরুষ	ফটো উপলব্ধ
709	IER2804284	710	IER2804318	711	IER2704997
নাম : সারিফুল সেখ পিতার নাম: আরমান সেখ বাড়ির নং : এন0029 বয়স : 23 লিঙ্গ : পুরুষ	ফটো উপলব্ধ	নাম : জুলি খাতুন পিতার নাম: মজিবুর রহমান বাড়ির নং : এন0011 বয়স : 23 লিঙ্গ : মহিলা	ফটো উপলব্ধ	নাম : মাসুদা পারভিন পিতার নাম: মালেক সেখ বাড়ির নং : এন0031 বয়স : 24 লিঙ্গ : মহিলা	ফটো উপলব্ধ
712	IER2575231	713	IER2575397	714	IER1644442
নাম : তেজার সেখ পিতার নাম: হকতুল সেখ বাড়ির নং : n0020 বয়স : 61 লিঙ্গ : পুরুষ	ফটো উপলব্ধ	নাম : রহিমা বিবি স্বামীর নাম: মিমজার সেখ বাড়ির নং : n0019 বয়স : 56 লিঙ্গ : মহিলা	ফটো উপলব্ধ	নাম : সেলিনা খাতুন স্বামীর নাম: মুস্তাকিম হোসেন বাড়ির নং : n0145 বয়স : 36 লিঙ্গ : মহিলা	ফটো উপলব্ধ
715	IER2575546	716	IER2705036	717	IER2705283
নাম : আইনাল সেখ পিতার নাম: মহম্মদ রিয়াসুদ্দিন বাড়ির নং : n0146 বয়স : 71 লিঙ্গ : পুরুষ	ফটো উপলব্ধ	নাম : আফতাব সেখ পিতার নাম: আকবর সেখ বাড়ির নং : এন0031 বয়স : 24 লিঙ্গ : পুরুষ	ফটো উপলব্ধ	নাম : সেমিম সেখ পিতার নাম: আলমগীর সেখ বাড়ির নং : এন0082 বয়স : 24 লিঙ্গ : পুরুষ	ফটো উপলব্ধ
718	IER2574127	719	IER2574473	720	IER1519628
নাম : জুহি বিবি স্বামীর নাম: রফিকুল সেখ বাড়ির নং : N0041 বয়স : 37 লিঙ্গ : মহিলা	ফটো উপলব্ধ	নাম : মোহম্মদ আলি আকতার পিতার নাম: সিদ্দিক সেখ বাড়ির নং : N0116 বয়স : 26 লিঙ্গ : পুরুষ	ফটো উপলব্ধ	নাম : নেকবোর সেখ পিতার নাম: আবু হোসেন সেখ বাড়ির নং : হু বয়স : 34 লিঙ্গ : পুরুষ	ফটো উপলব্ধ

বিধানসভা নির্বাচনক্ষেত্রের নং, নাম : 294-মুরারই  
ভাগ নং, নাম : 1-ভাদীশ্বর দক্ষিণ পূর্ব,

721	IER1786870	722	IER1785872	723	IER2890614
নাম : খোকন সেখ পিতার নাম: মনিরুদ্দিন সেখ বাড়ির নং : ফু বয়স : 33 লিঙ্গ : পুরুষ	ফটো উপলব্ধ	নাম : মিলন সেখ পিতার নাম: উসমানুল্লাহ সেখ বাড়ির নং : n0043 বয়স : 35 লিঙ্গ : পুরুষ	ফটো উপলব্ধ	নাম : বাপি শেখ পিতার নাম: আকবর শেখ বাড়ির নং : এন0031 বয়স : 22 লিঙ্গ : পুরুষ	ফটো উপলব্ধ
724	IER1988377	725	IER2803963	726	IER2804383
নাম : নাসিম সেখ পিতার নাম: সাকির সেখ বাড়ির নং : n0042 বয়স : 36 লিঙ্গ : পুরুষ	ফটো উপলব্ধ	নাম : সামিমা আক্তারী স্বামীর নাম: রমজান সেখ বাড়ির নং : এন0170 বয়স : 25 লিঙ্গ : মহিলা	ফটো উপলব্ধ	নাম : ছোট্ট সেখ পিতার নাম: আবুল ইসলাম বাড়ির নং : এন0170 বয়স : 28 লিঙ্গ : পুরুষ	ফটো উপলব্ধ
727	IER2949634	728	IER2890762	729	IER1988336
নাম : সাদ্দাম সেখ পিতার নাম: ইসলাম সেখ বাড়ির নং : 02 বয়স : 27 লিঙ্গ : পুরুষ	ফটো উপলব্ধ	নাম : সাইমুদ্দিন সেখ পিতার নাম: আসাম শেখ বাড়ির নং : এন0091 বয়স : 23 লিঙ্গ : পুরুষ	ফটো উপলব্ধ	নাম : সুমি খাতুন পিতার নাম: কুদ্দুস সেখ বাড়ির নং : এন0001 বয়স : 29 লিঙ্গ : মহিলা	ফটো উপলব্ধ
730	FQR2385185	# 731	IER2574382	732	WB/42/294/219318
নাম : মহম্মদ মুকুল সেখ পিতার নাম: সামশুল হক বাড়ির নং : ফু বয়স : 47 লিঙ্গ : পুরুষ	ফটো উপলব্ধ	নাম : মরিয়ম বেগম স্বামীর নাম: নূর আলম সেখ বাড়ির নং : N0016 বয়স : 25 লিঙ্গ : মহিলা	ফটো উপলব্ধ	নাম : সামাদ সেখ পিতার নাম: আইতোর সেখ বাড়ির নং : ফু বয়স : 49 লিঙ্গ : পুরুষ	ফটো উপলব্ধ
733	IER2574077	734	IER1517929	735	WB/42/294/2286100
নাম : রমজান সেখ পিতার নাম: রাজু সেখ বাড়ির নং : ফু বয়স : 27 লিঙ্গ : পুরুষ	ফটো উপলব্ধ	নাম : পিংকু সেখ পিতার নাম: সমীর সেখ বাড়ির নং : ফু বয়স : 35 লিঙ্গ : পুরুষ	ফটো উপলব্ধ	নাম : আবুহোসেন সেখ পিতার নাম: দাউদ সেখ বাড়ির নং : ফু বয়স : 66 লিঙ্গ : পুরুষ	ফটো উপলব্ধ
736	IER2574648	737	IER1785377	738	IER2506038
নাম : রমজান সেখ পিতার নাম: আবুল ইসলাম বাড়ির নং : N0170 বয়স : 27 লিঙ্গ : পুরুষ	ফটো উপলব্ধ	নাম : সুরাজ সেখ পিতার নাম: হাসিবুল সেখ বাড়ির নং : ফু বয়স : 34 লিঙ্গ : পুরুষ	ফটো উপলব্ধ	নাম : সিদ্দিক সেখ পিতার নাম: খেলাত সেখ বাড়ির নং : n0116 বয়স : 66 লিঙ্গ : পুরুষ	ফটো উপলব্ধ
739	IER1644285	740	IER2257400	741	IER2429132
নাম : আসলাম সেখ পিতার নাম: জাকির সেখ বাড়ির নং : n0147 বয়স : 34 লিঙ্গ : পুরুষ	ফটো উপলব্ধ	নাম : নাসিম মহম্মদ পিতার নাম: চাঁদ মহম্মদ বাড়ির নং : এন0082 বয়স : 26 লিঙ্গ : পুরুষ	ফটো উপলব্ধ	নাম : মনিরুদ্দিন সেখ পিতার নাম: সামশুল সেখ বাড়ির নং : ফু বয়স : 62 লিঙ্গ : পুরুষ	ফটো উপলব্ধ
742	IER2574655	743	IER2505600	744	IER2506053
নাম : লালচান্দ সেখ পিতার নাম: রফিক সেখ বাড়ির নং : N0147 বয়স : 25 লিঙ্গ : পুরুষ	ফটো উপলব্ধ	নাম : আদিল সেখ পিতার নাম: ইনোস সেখ বাড়ির নং : n0014 বয়স : 71 লিঙ্গ : পুরুষ	ফটো উপলব্ধ	নাম : সামাদ সেখ পিতার নাম: আসেম সেখ বাড়ির নং : n0147 বয়স : 53 লিঙ্গ : পুরুষ	ফটো উপলব্ধ
745	IER1518927	746	IER1786219	747	IER1432657
নাম : হাসিব সেখ পিতার নাম: জাকির বাড়ির নং : n0082 বয়স : 33 লিঙ্গ : পুরুষ	ফটো উপলব্ধ	নাম : আলোয়া খাতুন পিতার নাম: সিদ্দিক সেখ বাড়ির নং : n0116 বয়স : 32 লিঙ্গ : মহিলা	ফটো উপলব্ধ	নাম : সেলিমা খাতুন পিতার নাম: বুলবুল সেখ বাড়ির নং : n0012 বয়স : 35 লিঙ্গ : মহিলা	ফটো উপলব্ধ
748	FQR2040574	749	FQR2588754	750	IER1311059
নাম : আকবর সেখ পিতার নাম: আলাউদ্দিন সেখ বাড়ির নং : n0031 বয়স : 47 লিঙ্গ : পুরুষ	ফটো উপলব্ধ	নাম : রজিয়া বিবি স্বামীর নাম: মালেক সেখ বাড়ির নং : n0031 বয়স : 37 লিঙ্গ : মহিলা	ফটো উপলব্ধ	নাম : রাকিকুল সেখ পিতার নাম: সাদেকুল সেখ বাড়ির নং : n0023 বয়স : 37 লিঙ্গ : পুরুষ	ফটো উপলব্ধ

বিধানসভা নির্বাচনক্ষেত্রের নং, নাম : 294-মুরারই  
ভাগ নং, নাম : 1-ভাদীশ্বর দক্ষিণ পূর্ব,

751 নাম : কানিজ বিবি স্বামীর নাম: আলিউদ্দিন সেখ বাড়ির নং : n0031 বয়স : 61 লিঙ্গ : মহিলা	IER2503050 ফটো উপলব্ধ	752 নাম : বাপন সেখ পিতার নাম: মালেক সেখ বাড়ির নং : এন0031 বয়স : 22 লিঙ্গ : পুরুষ	IER2992139 ফটো উপলব্ধ	753 নাম : মাজিবুল রহমান পিতার নাম: মেজের সেখ বাড়ির নং : n0011 বয়স : 41 লিঙ্গ : পুরুষ	IER1311174 ফটো উপলব্ধ
754 নাম : সাবানা ইয়াসমিন পিতার নাম: বুলবুল সেখ বাড়ির নং : n0012 বয়স : 33 লিঙ্গ : মহিলা	IER1786029 ফটো উপলব্ধ	755 নাম : সুরাজ সেখ পিতার নাম: রফিকুল সেখ বাড়ির নং : এন0041 বয়স : 22 লিঙ্গ : পুরুষ	IER2890937 ফটো উপলব্ধ	756 নাম : সহিদ আহিদি সেখ পিতার নাম: রফিক সেখ বাড়ির নং : এন0147 বয়স : 23 লিঙ্গ : পুরুষ	IER2890457 ফটো উপলব্ধ
757 নাম : এনতাজ সেখ পিতার নাম: রফিক সেখ বাড়ির নং : এন0147 বয়স : 21 লিঙ্গ : পুরুষ	IER3008828 ফটো উপলব্ধ	758 নাম : নুরুল সেখ পিতার নাম: ইসলাম সেখ বাড়ির নং : এন0043 বয়স : 25 লিঙ্গ : পুরুষ	IER3030145 ফটো উপলব্ধ	759 নাম : মাসুদা সুলতানা পিতার নাম: আনসারুল শেখ বাড়ির নং : এন0043 বয়স : 22 লিঙ্গ : মহিলা	IER2890606 ফটো উপলব্ধ
760 নাম : সাহাজাদ সেখ পিতার নাম: আনসারুল সেখ বাড়ির নং : এন0043 বয়স : 21 লিঙ্গ : পুরুষ	IER3019130 ফটো উপলব্ধ	761 নাম : আখতারুল সেখ পিতার নাম: জালালুদ্দিন সেখ বাড়ির নং : এন ১৯০ বয়স : 54 লিঙ্গ : পুরুষ	WB/42/294/228797 ফটো উপলব্ধ	762 নাম : সাহেব সেন মায়ের নাম: বুলু সেন বাড়ির নং : n0131 বয়স : 34 লিঙ্গ : পুরুষ	IER1518901 ফটো উপলব্ধ
763 নাম : বাপন সেন পিতার নাম: মুক্তিপদ সেন বাড়ির নং : n0131 বয়স : 41 লিঙ্গ : পুরুষ	FQR2492098 ফটো উপলব্ধ	764 নাম : ভাগ্যশী সেন স্বামীর নাম: বাপন সেন বাড়ির নং : n0131 বয়স : 38 লিঙ্গ : মহিলা	FQR2588598 ফটো উপলব্ধ	765 নাম : পিউলি সুরধর (সেন) স্বামীর নাম: সাহেব সেন বাড়ির নং : এন0131 বয়স : 27 লিঙ্গ : মহিলা	IER2257988 ফটো উপলব্ধ
766 নাম : তুষার কান্তি হাটী পিতার নাম: মুরারী মোহন হাটী বাড়ির নং : n0044 বয়স : 56 লিঙ্গ : পুরুষ	FQR2588655 ফটো উপলব্ধ	767 নাম : জয়ন্তী হাটী বর্মন স্বামীর নাম: তুষার কান্তি হাটী বাড়ির নং : n0044 বয়স : 51 লিঙ্গ : মহিলা	IER2506079 ফটো উপলব্ধ	768 নাম : তুহিন হাটী পিতার নাম: তুষার কান্তি হাটী বাড়ির নং : এন0044 বয়স : 24 লিঙ্গ : পুরুষ	IER2705002 ফটো উপলব্ধ
# 769 নাম : আরিফ কাজী পিতার নাম: আপিল কাজি বাড়ির নং : 271 বয়স : 21 লিঙ্গ : পুরুষ	IER2982577 ফটো উপলব্ধ	770 নাম : তনু গড়াই স্বামীর নাম: রাহুল সাহু বাড়ির নং : এন0104 বয়স : 22 লিঙ্গ : মহিলা	LTB3238219 ফটো উপলব্ধ	771 নাম : বৃধ আদিত্য চ্যাটার্জী পিতার নাম: সুব্রত চ্যাটার্জী বাড়ির নং : এন0125 বয়স : 21 লিঙ্গ : পুরুষ	IER3006749 ফটো উপলব্ধ
772 নাম : আসহাবুল দেওয়ান পিতার নাম: আজিরুল দেওয়ান বাড়ির নং : 294 বয়স : 21 লিঙ্গ : পুরুষ	IER3008356 ফটো উপলব্ধ	773 নাম : সুলতানা খাতুন পিতার নাম: সামাদ সেখ বাড়ির নং : এন0014 বয়স : 21 লিঙ্গ : মহিলা	IER3008414 ফটো উপলব্ধ	774 নাম : সুরফুন খাতুন পিতার নাম: আব্দুল কালাম আজাদ বাড়ির নং : এন0031 বয়স : 26 লিঙ্গ : মহিলা	IER2833820 ফটো উপলব্ধ
# 775 নাম : চন্দ্রানী সুরধর স্বামীর নাম: অমৃত ভাস্কর বাড়ির নং : এন0078 বয়স : 21 লিঙ্গ : মহিলা	IER3065554 ফটো উপলব্ধ	776 নাম : উর্বশী সাহু পিতার নাম: উজ্জ্বল সাহু বাড়ির নং : এন0108 বয়স : 20 লিঙ্গ : মহিলা	IER3066735 ফটো উপলব্ধ	777 নাম : সাফিক সেখ পিতার নাম: আরমান সেখ বাড়ির নং : এন0029 বয়স : 20 লিঙ্গ : পুরুষ	IER3066875 ফটো উপলব্ধ
778 নাম : মোহাম্মদ হবিবুর রহমান পিতার নাম: মোহাম্মদ আলি রেজা সেখ বাড়ির নং : এন0126 বয়স : 20 লিঙ্গ : পুরুষ	IER3067311 ফটো উপলব্ধ	779 নাম : ইন্দিরা দত্ত ভাস্কর স্বামীর নাম: কৃষ্ণেন্দু ভাস্কর বাড়ির নং : এন0230 বয়স : 23 লিঙ্গ : মহিলা	IER3067337 ফটো উপলব্ধ	780 নাম : সাবিনা খাতুন পিতার নাম: জাকির সেখ বাড়ির নং : এন0082 বয়স : 20 লিঙ্গ : পুরুষ	IER3069739 ফটো উপলব্ধ

বিধানসভা নির্বাচনক্ষেত্রের নং, নাম : 294-মুরারই  
ভাগ নং, নাম : 1-ভাদীশ্বর দক্ষিণ পূর্ব,

781 নাম : সুস্মিতা ভাস্কর পিতার নাম: সঞ্জয় ভাস্কর বাড়ির নং : এন0057 বয়স : 20 লিঙ্গ : মহিলা	IER3071453 ফটো উপলব্ধ	782 নাম : শাবানা বেগম স্বামীর নাম: নাসিম মহম্মদ বাড়ির নং : এন0082 বয়স : 20 লিঙ্গ : মহিলা	IER3071503 ফটো উপলব্ধ	783 নাম : বুবাই বাগদি পিতার নাম: স্বপন বাগদি বাড়ির নং : এন0061 বয়স : 22 লিঙ্গ : পুরুষ	IER3071529 ফটো উপলব্ধ
784 নাম : শিবম মন্ডল পিতার নাম: গোপাল মন্ডল বাড়ির নং : এন0094 বয়স : 20 লিঙ্গ : পুরুষ	IER3071586 ফটো উপলব্ধ	785 নাম : মণিদীপা কর্মকার পিতার নাম: সমর কর্মকার বাড়ির নং : এন0077 বয়স : 20 লিঙ্গ : মহিলা	IER3075942 ফটো উপলব্ধ	786 নাম : রিকু সাহু পিতার নাম: পরেশনাথ সাহু বাড়ির নং : এন0124 বয়স : 20 লিঙ্গ : পুরুষ	IER3075967 ফটো উপলব্ধ
787 নাম : মঞ্জল আদিত্য চ্যাটার্জী পিতার নাম: সুরত চ্যাটার্জী বাড়ির নং : এন0125 বয়স : 20 লিঙ্গ : পুরুষ	IER3075983 ফটো উপলব্ধ	788 নাম : দীনবন্ধু সাহু পিতার নাম: সমীরন সাহু বাড়ির নং : এন0107 বয়স : 20 লিঙ্গ : পুরুষ	IER3077377 ফটো উপলব্ধ	789 নাম : সুর প্রামাণিক পিতার নাম: গৌতম প্রামাণিক বাড়ির নং : n0072 বয়স : 20 লিঙ্গ : মহিলা	IER3086592 ফটো উপলব্ধ
790 নাম : সালমা খাতুন পিতার নাম: ফিরোজ খান বাড়ির নং : এন0200 বয়স : 28 লিঙ্গ : মহিলা	IER2120178 ফটো উপলব্ধ	791 নাম : সালমা সুলতানা পিতার নাম: মেহেবুব আলম বাড়ির নং : পাট নং. 149, হাউস নং. এন0010 বয়স : 26 লিঙ্গ : মহিলা	IER2539518 ফটো উপলব্ধ	792 নাম : সুমাইয়া পারভীন স্বামীর নাম: আমির সেখ বাড়ির নং : এন0030 বয়স : 28 লিঙ্গ : মহিলা	IER2252286 ফটো উপলব্ধ
793 নাম : আফসুনারা খাতুন পিতার নাম: সৈয়দুল সেখ বাড়ির নং : এন0028 বয়স : 22 লিঙ্গ : মহিলা	IER3126430 ফটো উপলব্ধ	794 নাম : মহম্মদ সফিউদ্দিন সেখ পিতার নাম: মহম্মদ সেখ বাড়ির নং : এন00 বয়স : 46 লিঙ্গ : পুরুষ	JDW2340495 ফটো উপলব্ধ	795 নাম : মাসেদা খাতুন স্বামীর নাম: মহঃ সফিউদ্দিন সেখ বাড়ির নং : এন00 বয়স : 32 লিঙ্গ : মহিলা	YDA1863638 ফটো উপলব্ধ

বিধানসভা নির্বাচনক্ষেত্রের নং, নাম : 294-মুরারই  
1- সংযোজন তালিকা 1 (01-01-2026 28-02-2026 )

796	1	IER3139664
নাম : দেবব্রত হাটী পিতার নাম: তুষার কান্তি হাটী বাড়ির নং : এন0044 বয়স : 18 লিঙ্গ : পুরুষ		ফটো উপলব্ধ

নির্বাচক সংখ্যার সারসংক্ষেপ :								
A) নির্বাচকের সংখ্যা :								
	নির্বাচক তালিকার প্রকৃতি	নির্বাচক তালিকার পরিচিতি :	নির্বাচকের সংখ্যা :					
			পুরুষ	মহিলা	তৃতীয় লিঙ্গ	মোট		
I	মূল তালিকা	মূল তালিকা	বিশেষ নিবিড় সংশোধনী ২০২৬-এর চূড়ান্ত ভোটার তালিকা		384	411	0	795
II	1- সংযোজন তালিকা	সংযোজনী 1	বিশেষ সংক্ষিপ্ত সংশোধন 2026		1	0	0	1
III	2- বিয়োজন তালিকা	সংযোজনী 1	বিশেষ সংক্ষিপ্ত সংশোধন 2026		4	2	0	6
IV	'লিঙ্গ ক্ষেত্রের' পরিবর্তনের কারণে পার্থক্য			0	0	0	0	
নির্বাচকের মোট সংখ্যা (I+II-III+IV)				381	409	0	790	
B) ক্রটি সংশোধনের সংখ্যা :								
নির্বাচক তালিকার প্রকৃতি	নির্বাচক তালিকার পরিচিতি :	ক্রটি সংশোধনের সংখ্যা :						
সংযোজনী 1	বিশেষ সংক্ষিপ্ত সংশোধন 2026	5						

নির্বাচক নিবন্ধন আধিকারিকের স্বাক্ষর

E-মৃত, S-স্থানান্তরিত, R-একাধিকবার অন্তর্ভুক্ত, M-নিখোঁজ, Q-যোগ্য নহে