

নির্বাচক তালিকা 2026 S25 পশ্চিমবঙ্গ

বিধানসভা নির্বাচনক্ষেত্রের নং, নাম ও সংরক্ষণের স্থিতি : 294 - মুরারই (সাধারণ)		অংশ নং : 175																			
বিধানসভা নির্বাচনক্ষেত্রটি যে লোকসভা নির্বাচনক্ষেত্রের / ক্ষেত্রসমূহের অন্তর্ভুক্ত তার নং, নাম ও সংরক্ষণ স্থিতি : 42 - বীরভূম (সাধারণ)																					
1. সংশোধনের পূর্ণ বিবরণ																					
সংশোধনের বৎসর :	2026	নির্বাচক তালিকার পরিচিতি :																			
ভিত্তি তারিখ :	01-01-2026	বিশেষ নিবিড় সংশোধনী ২০২৬-এর চূড়ান্ত ভোটার তালিকা																			
সংশোধনের প্রকৃতি :	বিশেষ নিবিড় সংশোধনী 2026																				
প্রকাশনার তারিখ :	28-02-2026																				
2. অংশ ও নির্বাচনী এলাকার পূর্ণ বিবরণ :																					
অংশের ভাগ নং ও নাম :																					
1-নন্দীগ্রাম(গোয়ালপাড়া), 2-নন্দীগ্রাম(মধ্যপাড়া),		<table border="1"> <tr> <td>প্রধান শহর/গ্রাম</td> <td>: নন্দীগ্রাম</td> </tr> <tr> <td>ওয়ার্ড</td> <td>:</td> </tr> <tr> <td>থানা</td> <td>: পাইকর</td> </tr> <tr> <td>গ্রাম পঞ্চায়েত</td> <td>: নন্দীগ্রাম</td> </tr> <tr> <td>ব্লক</td> <td>: মুরারই-২</td> </tr> <tr> <td>মহকুমা</td> <td>: রামপুরহাট</td> </tr> <tr> <td>জেলা</td> <td>: বীরভূম</td> </tr> <tr> <td>পিন</td> <td>: 731219</td> </tr> </table>				প্রধান শহর/গ্রাম	: নন্দীগ্রাম	ওয়ার্ড	:	থানা	: পাইকর	গ্রাম পঞ্চায়েত	: নন্দীগ্রাম	ব্লক	: মুরারই-২	মহকুমা	: রামপুরহাট	জেলা	: বীরভূম	পিন	: 731219
প্রধান শহর/গ্রাম	: নন্দীগ্রাম																				
ওয়ার্ড	:																				
থানা	: পাইকর																				
গ্রাম পঞ্চায়েত	: নন্দীগ্রাম																				
ব্লক	: মুরারই-২																				
মহকুমা	: রামপুরহাট																				
জেলা	: বীরভূম																				
পিন	: 731219																				
3. ভোট গ্রহন কেন্দ্রের পূর্ণ বিবরণ :																					
ভোট গ্রহন কেন্দ্রের নং, নাম :		ভোট গ্রহন কেন্দ্রের শ্রেণী :		গ্রামীণ																	
175 - নন্দীগ্রাম উচ্চ বিদ্যালয়		এই অংশে সহায়ক ভোটগ্রহন কেন্দ্রের সংখ্যা		0																	
ভোট গ্রহন কেন্দ্রের ঠিকানা :		:																			
নন্দীগ্রাম উচ্চ বিদ্যালয়, -রুম-2, নন্দীগ্রাম																					
4. নির্বাচকের সংখ্যা :																					
প্রথম ক্রমিক নং	শেষ ক্রমিক নং	মোট সংখ্যা																			
		পুরুষ	মহিলা	তৃতীয় লিঙ্গ	মোট																
1	486	229	252	0	481																

নির্বাচক নিবন্ধন আধিকারিকের স্বাক্ষর

Nazri Naksha



Google Map View



Polling Station Building Front View



Polling Station Front View



Cad View

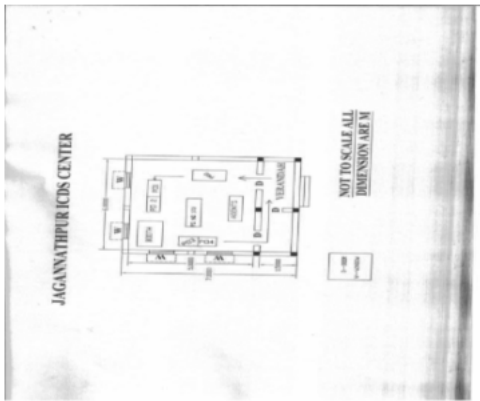

Key MAP View

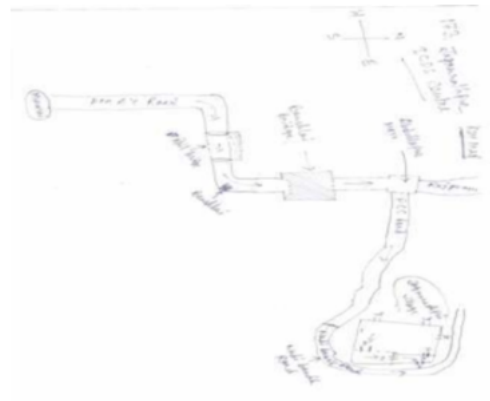

বিধানসভা নির্বাচনক্ষেত্রের নং, নাম : 294-মুরারই
ভাগ নং, নাম : 1-নন্দীগ্রাম(গোয়ালপাড়া),

1	IER2719961	নাম : জোতিরায় চ্যাটার্জী পিতার নাম: চন্দন চ্যাটার্জী বাড়ির নং : n0053 বয়স : 24 লিঙ্গ : পুরুষ	ফটো উপলব্ধ	2	IER2719979	নাম : সন্দীপন সেন পিতার নাম: সুরত সেন বাড়ির নং : n0095 বয়স : 24 লিঙ্গ : পুরুষ	ফটো উপলব্ধ	3	IER2793560	নাম : অন্তরা চ্যাটার্জী পিতার নাম: রাজেশ চ্যাটার্জী বাড়ির নং : n0053 বয়স : 23 লিঙ্গ : মহিলা	ফটো উপলব্ধ
4	IER2720084	নাম : পূজা চৌধুরী স্বামীর নাম: বিক্রম চৌধুরী বাড়ির নং : এন005 বয়স : 30 লিঙ্গ : মহিলা	ফটো উপলব্ধ	5	IER2683910	নাম : সুবীরকুমার ঘোষ পিতার নাম: করুণা সিদ্ধু ঘোষ বাড়ির নং : n0010 বয়স : 58 লিঙ্গ : পুরুষ	ফটো উপলব্ধ	6	IER1898113	নাম : বাপি ঘোষ মায়ের নাম: ক্ষমা ঘোষ বাড়ির নং : n0036 বয়স : 30 লিঙ্গ : পুরুষ	ফটো উপলব্ধ
7	IER2600773	নাম : পাবেল সিংহ পিতার নাম: প্রদীপ সিংহ বাড়ির নং : N0025 বয়স : 26 লিঙ্গ : মহিলা	ফটো উপলব্ধ	8	IER2081792	নাম : সোমনাথ ঘোষ পিতার নাম: সমীর ঘোষ বাড়ির নং : এন0018 বয়স : 28 লিঙ্গ : পুরুষ	ফটো উপলব্ধ	9	IER2213528	নাম : লক্ষণ ঘোষ পিতার নাম: চন্দন ঘোষ বাড়ির নং : এন0024 বয়স : 26 লিঙ্গ : পুরুষ	ফটো উপলব্ধ
10	IER1656875	নাম : তুলসী ঘোষ স্বামীর নাম: অমির ঘোষ বাড়ির নং : n0018 বয়স : 36 লিঙ্গ : মহিলা	ফটো উপলব্ধ	11	IER2288199	নাম : সুলেখা ঘোষ স্বামীর নাম: গোলক ঘোষ বাড়ির নং : n0026 বয়স : 52 লিঙ্গ : মহিলা	ফটো উপলব্ধ	12	IER2143196	নাম : মহাবীর ঘোষ পিতার নাম: সুবদন ঘোষ বাড়ির নং : n0152 বয়স : 27 লিঙ্গ : পুরুষ	ফটো উপলব্ধ
13	IER1995497	নাম : শিল্পা ঘোষ স্বামীর নাম: সাহেব ঘোষ বাড়ির নং : n0010 বয়স : 29 লিঙ্গ : মহিলা	ফটো উপলব্ধ	14	IER2029486	নাম : কালু ঘোষ পিতার নাম: মানিক ঘোষ বাড়ির নং : n0005 বয়স : 29 লিঙ্গ : পুরুষ	ফটো উপলব্ধ	15	IER2118958	নাম : শুভম ঘোষ পিতার নাম: যদু নন্দন ঘোষ বাড়ির নং : n0141 বয়স : 28 লিঙ্গ : পুরুষ	ফটো উপলব্ধ
16	IER2143113	নাম : সৌরভ ঘোষ পিতার নাম: নিবিড় কুমার ঘোষ বাড়ির নং : n0144 বয়স : 27 লিঙ্গ : পুরুষ	ফটো উপলব্ধ	17	IER2143121	নাম : সম্পা ঘোষ স্বামীর নাম: বিধান ঘোষ বাড়ির নং : n0145 বয়স : 27 লিঙ্গ : মহিলা	ফটো উপলব্ধ	18	IER2143147	নাম : মালতি ঘোষ স্বামীর নাম: বিজয় ঘোষ বাড়ির নং : n0147 বয়স : 28 লিঙ্গ : মহিলা	ফটো উপলব্ধ
19	IER2143154	নাম : মনীষা ঘোষ পিতার নাম: নিবিড় কুমার ঘোষ বাড়ির নং : n0148 বয়স : 29 লিঙ্গ : মহিলা	ফটো উপলব্ধ	20	IER2793594	নাম : প্রিয়ান্বিতা ঘোষ স্বামীর নাম: সোমনাথ ঘোষ বাড়ির নং : n0005 বয়স : 24 লিঙ্গ : মহিলা	ফটো উপলব্ধ	21	FQR2414928	নাম : পঞ্চগনন ঘোষ পিতার নাম: জঙ্গল ঘোষ বাড়ির নং : n0018 বয়স : 58 লিঙ্গ : পুরুষ	ফটো উপলব্ধ
22	IER1326867	নাম : সুমন ঘোষ পিতার নাম: স্বপন ঘোষ বাড়ির নং : n0018 বয়স : 35 লিঙ্গ : পুরুষ	ফটো উপলব্ধ	23	WB/42/294/372109	নাম : অমীর ঘোষ পিতার নাম: জঙ্গল ঘোষ বাড়ির নং : n0018 বয়স : 50 লিঙ্গ : পুরুষ	ফটো উপলব্ধ	24	WB/42/294/372153	নাম : সমীর ঘোষ পিতার নাম: জঙ্গল ঘোষ বাড়ির নং : n0018 বয়স : 54 লিঙ্গ : পুরুষ	ফটো উপলব্ধ
25	IER1898063	নাম : সুভজিৎ ঘোষ পিতার নাম: পঞ্চগনন ঘোষ বাড়ির নং : n0018 বয়স : 33 লিঙ্গ : পুরুষ	ফটো উপলব্ধ	26	IER2762763	নাম : মন্দীরা ঘোষ অন্যান্য: আশীষ ঘোষ বাড়ির নং : 00এন56/ পাট- 173 বয়স : 32 লিঙ্গ : পুরুষ	ফটো উপলব্ধ	27	IER2720100	নাম : নীলিমা মন্ডল স্বামীর নাম: তিমির ঘোষ বাড়ির নং : এন005 বয়স : 28 লিঙ্গ : মহিলা	ফটো উপলব্ধ
28	FQR1813955	নাম : সুমিত্রা ঘোষ স্বামীর নাম: সমীর ঘোষ বাড়ির নং : n0019 বয়স : 50 লিঙ্গ : মহিলা	ফটো উপলব্ধ	29	FQR2309730	নাম : তিমির ঘোষ পিতার নাম: জঙ্গল ঘোষ বাড়ির নং : n0018 বয়স : 39 লিঙ্গ : পুরুষ	ফটো উপলব্ধ	30	IER2350551	নাম : বুদ্ধু ঘোষ পিতার নাম: মঙ্গল ঘোষ বাড়ির নং : n0022 বয়স : 56 লিঙ্গ : পুরুষ	ফটো উপলব্ধ

বিধানসভা নির্বাচনক্ষেত্রের নং, নাম : 294-মুরারই
ভাগ নং, নাম : 1-নন্দীগ্রাম(গোয়ালপাড়া),

31	IER2720068	ফটো উপলব্ধ	32	FQR2414951	ফটো উপলব্ধ	33	FQR2309789	ফটো উপলব্ধ
নাম : রিমি ঘোষ স্বামীর নাম: সুরোজিত ঘোষ বাড়ির নং : এন0015 বয়স : 28 লিঙ্গ : মহিলা			নাম : রমা ঘোষ স্বামীর নাম: বুদ্ধ ঘোষ বাড়ির নং : n0022 বয়স : 51 লিঙ্গ : মহিলা			নাম : অসীম কুমার রায় পিতার নাম: ভোরা চন্দ্র রায় বাড়ির নং : n0003 বয়স : 51 লিঙ্গ : পুরুষ		
34	FQR2414902	ফটো উপলব্ধ	35	WB/42/294/372196	ফটো উপলব্ধ	36	WB/42/294/372050	ফটো উপলব্ধ
নাম : সুলেখা ঘোষ স্বামীর নাম: সুবদন ঘোষ বাড়ির নং : n0003 বয়স : 56 লিঙ্গ : মহিলা			নাম : সুবদন ঘোষ পিতার নাম: হরিপদ ঘোষ বাড়ির নং : n0003 বয়স : 61 লিঙ্গ : পুরুষ			নাম : নিবিড় কুমার ঘোষ পিতার নাম: করুণাসিন্দু ঘোষ বাড়ির নং : n0032 বয়স : 57 লিঙ্গ : পুরুষ		
37	IER1438142	ফটো উপলব্ধ	38	WB/42/294/372485	ফটো উপলব্ধ	39	WB/42/294/372029	ফটো উপলব্ধ
নাম : মমতা ঘোষ পিতার নাম: রাজকুমার ঘোষ বাড়ির নং : n0032 বয়স : 34 লিঙ্গ : মহিলা			নাম : মোসুমী ঘোষ স্বামীর নাম: রাজকুমার ঘোষ বাড়ির নং : n0032 বয়স : 61 লিঙ্গ : মহিলা			নাম : রাজকুমার ঘোষ পিতার নাম: করুণাসিন্দু ঘোষ বাড়ির নং : n0032 বয়স : 66 লিঙ্গ : পুরুষ		
40	IER1534353	ফটো উপলব্ধ	41	IER2288173	ফটো উপলব্ধ	42	IER2288165	ফটো উপলব্ধ
নাম : ধুলু ঘোষ পিতার নাম: বিশ্বনাথ ঘোষ বাড়ির নং : n0027 বয়স : 35 লিঙ্গ : পুরুষ			নাম : সীতা ঘোষ স্বামীর নাম: বিশ্বনাথ ঘোষ বাড়ির নং : n0027 বয়স : 55 লিঙ্গ : মহিলা			নাম : বিশ্বনাথ ঘোষ পিতার নাম: তেনু ঘোষ বাড়ির নং : n0027 বয়স : 57 লিঙ্গ : পুরুষ		
43	FQR2130102	ফটো উপলব্ধ	44	IER2288181	ফটো উপলব্ধ	45	IER0648402	ফটো উপলব্ধ
নাম : টোটন ঘোষ পিতার নাম: সনৎ কুমার ঘোষ বাড়ির নং : n0004 বয়স : 41 লিঙ্গ : পুরুষ			নাম : গোলক ঘোষ পিতার নাম: ভোলানাথ ঘোষ বাড়ির নং : n0026 বয়স : 59 লিঙ্গ : পুরুষ			নাম : সুনীতা ঘোষ স্বামীর নাম: সুকুমার ঘোষ বাড়ির নং : n0025 বয়স : 56 লিঙ্গ : মহিলা		
46	FQR2309748	ফটো উপলব্ধ	47	IER1797380	ফটো উপলব্ধ	48	FQR2309771	ফটো উপলব্ধ
নাম : প্রনব ঘোষ পিতার নাম: সনৎ কুমার ঘোষ বাড়ির নং : n0004 বয়স : 44 লিঙ্গ : পুরুষ			নাম : প্রসেনজিৎ ঘোষ পিতার নাম: চন্দন ঘোষ বাড়ির নং : n0024 বয়স : 31 লিঙ্গ : পুরুষ			নাম : জয়ন্তী ঘোষ স্বামীর নাম: সুবীর ঘোষ বাড়ির নং : n0032 বয়স : 55 লিঙ্গ : মহিলা		
49	WB/42/294/372527	ফটো উপলব্ধ	50	IER2288223	ফটো উপলব্ধ	51	IER3056512	ফটো উপলব্ধ
নাম : টুকটুকি ঘোষ স্বামীর নাম: চন্দন ঘোষ বাড়ির নং : n0024 বয়স : 57 লিঙ্গ : মহিলা			নাম : চন্দন ঘোষ পিতার নাম: ঝড় ঘোষ বাড়ির নং : n0024 বয়স : 56 লিঙ্গ : পুরুষ			নাম : পিন্ধি কুমারী ঘোষ স্বামীর নাম: প্রসেনজিৎ ঘোষ বাড়ির নং : n0042 বয়স : 24 লিঙ্গ : মহিলা		
52	FQR2414910	ফটো উপলব্ধ	53	IER2340289	ফটো উপলব্ধ	54	IER1656842	ফটো উপলব্ধ
নাম : বুলু ঘোষ স্বামীর নাম: খগেন ঘোষ বাড়ির নং : n0023 বয়স : 46 লিঙ্গ : মহিলা			নাম : খগেন ঘোষ পিতার নাম: ভোলানাথ ঘোষ বাড়ির নং : n0023 বয়স : 51 লিঙ্গ : পুরুষ			নাম : পার্থ ঘোষ পিতার নাম: বুদ্ধ ঘোষ বাড়ির নং : n0022 বয়স : 32 লিঙ্গ : পুরুষ		
55	IER2793743	ফটো উপলব্ধ	56	IER2793800	ফটো উপলব্ধ	57	WB/42/294/372192	ফটো উপলব্ধ
নাম : কামলি কুমারী ঘোষ স্বামীর নাম: সুমন ঘোষ বাড়ির নং : n0018 বয়স : 25 লিঙ্গ : মহিলা			নাম : শ্বেতা কুমারী ঘোষ স্বামীর নাম: গোবিন্দ গোপাল ঘোষ বাড়ির নং : n0015 বয়স : 28 লিঙ্গ : মহিলা			নাম : সুলেখা ঘোষ স্বামীর নাম: স্বপন ঘোষ বাড়ির নং : n0018 বয়স : 59 লিঙ্গ : মহিলা		
58	IER2288116	ফটো উপলব্ধ	59	FQR2309698	ফটো উপলব্ধ	60	IER2288090	ফটো উপলব্ধ
নাম : স্বপন ঘোষ পিতার নাম: জঙ্গল ঘোষ বাড়ির নং : n0018 বয়স : 61 লিঙ্গ : পুরুষ			নাম : পারুল ঘোষ পিতার নাম: যদু নন্দন ঘোষ বাড়ির নং : n0017 বয়স : 40 লিঙ্গ : মহিলা			নাম : যদু নন্দন ঘোষ পিতার নাম: বাদল ঘোষ বাড়ির নং : n0017 বয়স : 51 লিঙ্গ : পুরুষ		

বিধানসভা নির্বাচনক্ষেত্রের নং, নাম : 294-মুরারই
ভাগ নং, নাম : 1-নন্দীগ্রাম(গোয়ালপাড়া),

61	IER2288249	নাম : ডলি ঘোষ স্বামীর নাম: মধু ঘোষ বাড়ির নং : n0016 বয়স : 53 লিঙ্গ : মহিলা	ফটো উপলব্ধ	62	IER2891844	নাম : ইশা ঘোষ পিতার নাম: বাসুদেব ঘোষ বাড়ির নং : এন0011 বয়স : 22 লিঙ্গ : মহিলা	ফটো উপলব্ধ	63	IER2891851	নাম : সম্পদ ঘোষ পিতার নাম: যদু নন্দন ঘোষ বাড়ির নং : এন0017 বয়স : 22 লিঙ্গ : পুরুষ	ফটো উপলব্ধ
64	IER2793925	নাম : সৃজাতা ঘোষ স্বামীর নাম: নিমাই ঘোষ বাড়ির নং : n0011 বয়স : 25 লিঙ্গ : মহিলা	ফটো উপলব্ধ	65	FQR2309680	নাম : ক্ষমা ঘোষ পিতার নাম: সন্তোষ ঘোষ বাড়ির নং : n0036 বয়স : 43 লিঙ্গ : মহিলা	ফটো উপলব্ধ	66	IER2350577	নাম : পতিতা ঘোষ স্বামীর নাম: উজ্জল ঘোষ বাড়ির নং : n0036 বয়স : 51 লিঙ্গ : মহিলা	ফটো উপলব্ধ
67	IER2350585	নাম : উজ্জল ঘোষ পিতার নাম: সন্তোষ ঘোষ বাড়ির নং : n0036 বয়স : 56 লিঙ্গ : পুরুষ	ফটো উপলব্ধ	68	FQR2415446	নাম : আশীষ ঘোষ পিতার নাম: সন্তোষ ঘোষ বাড়ির নং : n0032 বয়স : 46 লিঙ্গ : পুরুষ	ফটো উপলব্ধ	69	FQR1377340	নাম : বনানী ঘোষ স্বামীর নাম: নিবির ঘোষ বাড়ির নং : n0032 বয়স : 49 লিঙ্গ : মহিলা	ফটো উপলব্ধ
70	WB/42/294/372482	নাম : অনিতা ঘোষ মায়ের নাম: কলাবতি ঘোষ বাড়ির নং : n0001 বয়স : 64 লিঙ্গ : মহিলা	ফটো উপলব্ধ	71	FQR2130136	নাম : সনাতন ঘোষ পিতার নাম: হরিপদ ঘোষ বাড়ির নং : n0003 বয়স : 69 লিঙ্গ : পুরুষ	ফটো উপলব্ধ	72	IER3042488	নাম : প্রিয়োসি রায় পিতার নাম: অসীম কুমার রায় বাড়ির নং : n0003 বয়স : 21 লিঙ্গ : মহিলা	ফটো উপলব্ধ
73	WB/42/294/372484	নাম : ইলারানী ঘোষ স্বামীর নাম: দুলাল ঘোষ বাড়ির নং : n0002 বয়স : 56 লিঙ্গ : মহিলা	ফটো উপলব্ধ	74	IER2288108	নাম : দুলাল ঘোষ পিতার নাম: উপেন ঘোষ বাড়ির নং : n0002 বয়স : 61 লিঙ্গ : পুরুষ	ফটো উপলব্ধ	75	IER2288231	নাম : মধুসুদন ঘোষ পিতার নাম: বাদল ঘোষ বাড়ির নং : n0016 বয়স : 61 লিঙ্গ : পুরুষ	ফটো উপলব্ধ
76	IER1797406	নাম : সুরোজিত ঘোষ পিতার নাম: মধুসুদন ঘোষ বাড়ির নং : n0015 বয়স : 33 লিঙ্গ : পুরুষ	ফটো উপলব্ধ	77	IER1438159	নাম : নারু গোপাল ঘোষ পিতার নাম: বাদল ঘোষ বাড়ির নং : n0015 বয়স : 36 লিঙ্গ : পুরুষ	ফটো উপলব্ধ	78	FQR2612943	নাম : গোবিন্দ গোপাল ঘোষ পিতার নাম: বাদল ঘোষ বাড়ির নং : n0015 বয়স : 38 লিঙ্গ : পুরুষ	ফটো উপলব্ধ
79	IER1797398	নাম : তনুশী ঘোষ স্বামীর নাম: নন্দ গোপাল ঘোষ বাড়ির নং : n0015 বয়স : 33 লিঙ্গ : মহিলা	ফটো উপলব্ধ	80	FQR2309714	নাম : নন্দ গোপাল ঘোষ পিতার নাম: বাদল ঘোষ বাড়ির নং : n0015 বয়স : 41 লিঙ্গ : পুরুষ	ফটো উপলব্ধ	81	IER1534338	নাম : অনুপ কুমার ঘোষ পিতার নাম: বান্ধুরাম ঘোষ বাড়ির নং : n0014 বয়স : 33 লিঙ্গ : পুরুষ	ফটো উপলব্ধ
82	IER1534387	নাম : প্রনব কুমার ঘোষ পিতার নাম: বাঞ্ছারাম ঘোষ বাড়ির নং : n0014 বয়স : 34 লিঙ্গ : পুরুষ	ফটো উপলব্ধ	83	WB/42/294/372478	নাম : মীতা ঘোষ স্বামীর নাম: বাঞ্ছারাম ঘোষ বাড়ির নং : n0014 বয়স : 49 লিঙ্গ : মহিলা	ফটো উপলব্ধ	84	IER1534346	নাম : ভুবন ঘোষ পিতার নাম: দিলীপ ঘোষ বাড়ির নং : n0013 বয়স : 32 লিঙ্গ : পুরুষ	ফটো উপলব্ধ
85	FQR2511814	নাম : নৃপেন ঘোষ পিতার নাম: দিলীপ ঘোষ বাড়ির নং : n0013 বয়স : 40 লিঙ্গ : পুরুষ	ফটো উপলব্ধ	86	WB/42/294/372476	নাম : কল্যাণী ঘোষ স্বামীর নাম: দিলীপ ঘোষ বাড়ির নং : n0013 বয়স : 56 লিঙ্গ : মহিলা	ফটো উপলব্ধ	87	WB/42/294/372315	নাম : দিলীপ ঘোষ পিতার নাম: ষষ্টিচরন ঘোষ বাড়ির নং : n0013 বয়স : 65 লিঙ্গ : পুরুষ	ফটো উপলব্ধ
88	WB/42/294/372473	নাম : শান্তি ঘোষ স্বামীর নাম: ষষ্টিচরন ঘোষ বাড়ির নং : n0012 বয়স : 76 লিঙ্গ : মহিলা	ফটো উপলব্ধ	89	IER0648188	নাম : অমৃতা ঘোষ স্বামীর নাম: বাসুদেব ঘোষ বাড়ির নং : n0011 বয়স : 42 লিঙ্গ : মহিলা	ফটো উপলব্ধ	90	FQR2309763	নাম : বাসুদেব ঘোষ পিতার নাম: শম্ভু ঘোষ বাড়ির নং : n0011 বয়স : 51 লিঙ্গ : পুরুষ	ফটো উপলব্ধ

বিধানসভা নির্বাচনক্ষেত্রের নং, নাম : 294-মুরারই
ভাগ নং, নাম : 1-নন্দীগ্রাম(গোয়ালপাড়া),

91	IER1656834	ফটো উপলব্ধ	92	IER2350569	ফটো উপলব্ধ	93	WB/42/294/372598	ফটো উপলব্ধ
নাম : নিমাই ঘোষ পিতার নাম: ফুলচাঁদ ঘোষ বাড়ির নং : n0011 বয়স : 33 লিঙ্গ : পুরুষ			নাম : কুমু ঘোষ স্বামীর নাম: ফুলচাঁদ ঘোষ বাড়ির নং : n0011 বয়স : 52 লিঙ্গ : মহিলা			নাম : ফুলচাঁদ ঘোষ পিতার নাম: শম্ভু ঘোষ বাড়ির নং : n0011 বয়স : 62 লিঙ্গ : পুরুষ		
94	IER2997849	ফটো উপলব্ধ	95	FQR2612935	ফটো উপলব্ধ	96	IER2197697	ফটো উপলব্ধ
নাম : মন্দিরা ঘোষ পিতার নাম: বাসুদেব ঘোষ বাড়ির নং : নং01 বয়স : 21 লিঙ্গ : মহিলা			নাম : সাহেব ঘোষ পিতার নাম: সুবীর ঘোষ বাড়ির নং : n0010 বয়স : 38 লিঙ্গ : পুরুষ			নাম : মানব ঘোষ মায়ের নাম: সুনীতা ঘোষ বাড়ির নং : নং০০২৫ বয়স : 27 লিঙ্গ : পুরুষ		
97	IER2197747	ফটো উপলব্ধ	98	IER1326834	ফটো উপলব্ধ	99	FQR2414894	ফটো উপলব্ধ
নাম : কল্যান ঘোষ পিতার নাম: সমীর ঘোষ বাড়ির নং : নং০০১৮ বয়স : 26 লিঙ্গ : পুরুষ			নাম : কৌশিক ঘোষ পিতার নাম: কুসাই চন্দ্র ঘোষ বাড়ির নং : n0009 বয়স : 37 লিঙ্গ : পুরুষ			নাম : ছায়া ঘোষ স্বামীর নাম: কুসাইচন্দ্র ঘোষ বাড়ির নং : n0009 বয়স : 59 লিঙ্গ : মহিলা		
100	FQR2130110	ফটো উপলব্ধ	101	FQR2309755	ফটো উপলব্ধ	102	FQR2612901	ফটো উপলব্ধ
নাম : কুসাইচন্দ্র ঘোষ পিতার নাম: করুণাসিন্ধু ঘোষ বাড়ির নং : n0009 বয়স : 63 লিঙ্গ : পুরুষ			নাম : পূর্ণিমা ঘোষ স্বামীর নাম: মিহির ঘোষ বাড়ির নং : n0005 বয়স : 38 লিঙ্গ : মহিলা			নাম : বিজয় ঘোষ পিতার নাম: মিহির ঘোষ বাড়ির নং : n0005 বয়স : 39 লিঙ্গ : পুরুষ		
103	FQR2511822	ফটো উপলব্ধ	104	IER1898105	ফটো উপলব্ধ	105	IER1898097	ফটো উপলব্ধ
নাম : বিধান ঘোষ পিতার নাম: মানিক ঘোষ বাড়ির নং : n0005 বয়স : 38 লিঙ্গ : পুরুষ			নাম : লাভলী ঘোষ স্বামীর নাম: সুদীপ ঘোষ বাড়ির নং : n0005 বয়স : 30 লিঙ্গ : মহিলা			নাম : সুদীপ ঘোষ পিতার নাম: মানিক ঘোষ বাড়ির নং : n0005 বয়স : 40 লিঙ্গ : পুরুষ		
106	IER2288215	ফটো উপলব্ধ	107	WB/42/294/372324	ফটো উপলব্ধ	108	WB/42/294/372244	ফটো উপলব্ধ
নাম : মঞ্জুরি ঘোষ অন্যান্য: বাচ্চু ঘোষ বাড়ির নং : n0005 বয়স : 49 লিঙ্গ : মহিলা			নাম : বাচ্চু ঘোষ পিতার নাম: নরেন ঘোষ বাড়ির নং : n0005 বয়স : 53 লিঙ্গ : পুরুষ			নাম : সবিতা ঘোষ স্বামীর নাম: মাণিক ঘোষ বাড়ির নং : n0005 বয়স : 61 লিঙ্গ : মহিলা		
109	IER1326875	ফটো উপলব্ধ	110	FQR1812775	ফটো উপলব্ধ	111	IER1326784	ফটো উপলব্ধ
নাম : সোমনাথ ঘোষ পিতার নাম: ধীরেন ঘোষ বাড়ির নং : n0005 বয়স : 36 লিঙ্গ : পুরুষ			নাম : ধীরেন ঘোষ পিতার নাম: নরেন ঘোষ বাড়ির নং : n0005 বয়স : 76 লিঙ্গ : পুরুষ			নাম : পূর্ণিমা ঘোষ স্বামীর নাম: টোটন ঘোষ বাড়ির নং : n0004 বয়স : 36 লিঙ্গ : মহিলা		
112	IER1326792	ফটো উপলব্ধ	113	IER2340305	ফটো উপলব্ধ	114	IER2340297	ফটো উপলব্ধ
নাম : মেমী ঘোষ স্বামীর নাম: প্রনব ঘোষ বাড়ির নং : n0004 বয়স : 36 লিঙ্গ : মহিলা			নাম : আদরী ঘোষ অন্যান্য: সনৎ কুমার ঘোষ বাড়ির নং : n0004 বয়স : 66 লিঙ্গ : মহিলা			নাম : সনৎ কুমার ঘোষ পিতার নাম: উপেন্দ্র ঘোষ বাড়ির নং : n0004 বয়স : 69 লিঙ্গ : পুরুষ		
115	IER2779049	ফটো উপলব্ধ	116	IER1898071	ফটো উপলব্ধ	117	FQR2545911	ফটো উপলব্ধ
নাম : বিজলী চ্যাটার্জী স্বামীর নাম: তুলসী চ্যাটার্জী বাড়ির নং : n0125 বয়স : 71 লিঙ্গ : মহিলা			নাম : পরেশ চৌধুরী পিতার নাম: তামাল চৌধুরী বাড়ির নং : n0029 বয়স : 30 লিঙ্গ : পুরুষ			নাম : রমেশ চৌধুরী মায়ের নাম: সুলোচনা চৌধুরী বাড়ির নং : n0029 বয়স : 39 লিঙ্গ : পুরুষ		
118	IER0648543	ফটো উপলব্ধ	119	WB/42/294/372149	ফটো উপলব্ধ	120	FQR2415438	ফটো উপলব্ধ
নাম : রাজেশ চৌধুরী মায়ের নাম: সুলোচনা চৌধুরী বাড়ির নং : n0029 বয়স : 40 লিঙ্গ : মহিলা			নাম : সুলোচনা চৌধুরী স্বামীর নাম: তামাল চৌধুরী বাড়ির নং : n0029 বয়স : 57 লিঙ্গ : মহিলা			নাম : ডলি চৌধুরী স্বামীর নাম: বিকাশ চৌধুরী বাড়ির নং : n0029 বয়স : 49 লিঙ্গ : মহিলা		

বিধানসভা নির্বাচনক্ষেত্রের নং, নাম : 294-মুরারই
ভাগ নং, নাম : 1-নন্দীগ্রাম(গোয়ালপাড়া),

121 নাম : কার্তিক চৌধুরী মায়ের নাম: দেবী চৌধুরী বাড়ির নং : n0036 বয়স : 27 লিঙ্গ : পুরুষ	IER2213569 ফটো উপলব্ধ	122 নাম : মন্দিরা চৌধুরী স্বামীর নাম: রাজেশ চৌধুরী বাড়ির নং : নং029 বয়স : 36 লিঙ্গ : মহিলা	IER3061660 ফটো উপলব্ধ	123 নাম : সুমু চৌধুরী পিতার নাম: বিকাশ চৌধুরী বাড়ির নং : এন0029 বয়স : 23 লিঙ্গ : পুরুষ	IER2793644 ফটো উপলব্ধ
124 নাম : পার্বতী চৌধুরী স্বামীর নাম: রমেশ চৌধুরী বাড়ির নং : n0023 বয়স : 32 লিঙ্গ : মহিলা	IER2213577 ফটো উপলব্ধ	125 নাম : সুহিটি চৌধুরী মায়ের নাম: মায়ী রানী চৌধুরী বাড়ির নং : নং০০৯৩ বয়স : 26 লিঙ্গ : মহিলা	IER2197721 ফটো উপলব্ধ	126 নাম : অক্ষয় চৌধুরী পিতার নাম: গোপাল চৌধুরী বাড়ির নং : এন0087 বয়স : 26 লিঙ্গ : পুরুষ	IER2213379 ফটো উপলব্ধ
127 নাম : সবিতা চৌধুরী স্বামীর নাম: রজত ব্যানার্জী বাড়ির নং : এন0061 বয়স : 34 লিঙ্গ : মহিলা	IER2269744 ফটো উপলব্ধ	128 নাম : আকাশ দত্ত পিতার নাম: শিবশঙ্কর দত্ত বাড়ির নং : N0074 বয়স : 26 লিঙ্গ : পুরুষ	IER2600591 ফটো উপলব্ধ	129 নাম : চন্দন প্রামানিক পিতার নাম: বলরামচন্দ্র প্রামানিক বাড়ির নং : এন0058 বয়স : 71 লিঙ্গ : পুরুষ	IER2720159 ফটো উপলব্ধ
130 নাম : পঞ্চমী প্রামানিক স্বামীর নাম: চন্দন প্রামানিক বাড়ির নং : এন0058 বয়স : 69 লিঙ্গ : মহিলা	IER2720175 ফটো উপলব্ধ	131 নাম : চিরঞ্জিত সাহা পিতার নাম: বাসুদেব সাহা বাড়ির নং : এন0058 বয়স : 24 লিঙ্গ : পুরুষ	IER2720126 ফটো উপলব্ধ	132 নাম : রিমা চৌধুরী পিতার নাম: বিকাশ চৌধুরী বাড়ির নং : N0058 বয়স : 27 লিঙ্গ : মহিলা	IER2600450 ফটো উপলব্ধ
133 নাম : রূপালী বাড়ালা স্বামীর নাম: মদন মোহন বাড়ালা বাড়ির নং : n0032 বয়স : 79 লিঙ্গ : মহিলা	IER2213544 ফটো উপলব্ধ	134 নাম : রিনি বানার্জী স্বামীর নাম: তাপস বানার্জী বাড়ির নং : n0137 বয়স : 28 লিঙ্গ : মহিলা	IER2118917 ফটো উপলব্ধ	135 নাম : নারায়ণী ভূইমালী স্বামীর নাম: দ্যু ভূইমালী বাড়ির নং : এন0035 বয়স : 42 লিঙ্গ : মহিলা	FQR1812924 ফটো উপলব্ধ
136 নাম : সনৎ ভূইমালী পিতার নাম: বিফল ভূইমালী বাড়ির নং : n0020 বয়স : 34 লিঙ্গ : পুরুষ	IER1534361 ফটো উপলব্ধ	137 নাম : ইরা ভূইমালী স্বামীর নাম: অনূপ ভূইমালী বাড়ির নং : n0020 বয়স : 35 লিঙ্গ : মহিলা	IER1797372 ফটো উপলব্ধ	138 নাম : অনূপ ভূইমালী পিতার নাম: বিফল ভূইমালী বাড়ির নং : n0020 বয়স : 38 লিঙ্গ : পুরুষ	IER1326826 ফটো উপলব্ধ
139 নাম : পূর্ণিমা ভূইমালী স্বামীর নাম: রবি ভূইমালী বাড়ির নং : n0020 বয়স : 36 লিঙ্গ : মহিলা	IER1326818 ফটো উপলব্ধ	140 নাম : রবি ভূইমালী পিতার নাম: বিফল ভূইমালী বাড়ির নং : n0020 বয়স : 41 লিঙ্গ : পুরুষ	IER0648592 ফটো উপলব্ধ	141 নাম : মিনতি ভূইমালী স্বামীর নাম: বিফল ভূইমালী বাড়ির নং : n0020 বয়স : 61 লিঙ্গ : মহিলা	IER2288207 ফটো উপলব্ধ
142 নাম : গৌরী ভূইমালী স্বামীর নাম: মতিলাল ভূইমালী বাড়ির নং : n0008 বয়স : 41 লিঙ্গ : মহিলা	IER0648626 ফটো উপলব্ধ	143 নাম : মতিলাল ভূইমালী মায়ের নাম: সারথী ভূইমালী বাড়ির নং : n0008 বয়স : 45 লিঙ্গ : পুরুষ	FQR1813989 ফটো উপলব্ধ	144 নাম : সুনিতা ভূইমালী মায়ের নাম: দুলাল ভূইমালী বাড়ির নং : n0008 বয়স : 45 লিঙ্গ : মহিলা	FQR1813997 ফটো উপলব্ধ
145 নাম : দুলাল ভূইমালী মায়ের নাম: সরথী ভূইমালী বাড়ির নং : n0008 বয়স : 51 লিঙ্গ : মহিলা	FQR1813971 ফটো উপলব্ধ	146 নাম : শরথী ভূইমালী স্বামীর নাম: মৃত নারক ভূইমালী বাড়ির নং : n0008 বয়স : 66 লিঙ্গ : মহিলা	IER2350627 ফটো উপলব্ধ	147 নাম : লতা ভূইমালী স্বামীর নাম: কটু ভূইমালী বাড়ির নং : n0007 বয়স : 71 লিঙ্গ : মহিলা	WB/42/294/372177 ফটো উপলব্ধ
148 নাম : মাল্পি ভূইমালী স্বামীর নাম: সনৎ ভূইমালী বাড়ির নং : n0020 বয়স : 29 লিঙ্গ : মহিলা	IER1995521 ফটো উপলব্ধ	149 নাম : বিসোকা ভূইমালী পিতার নাম: রবি ভূইমালী বাড়ির নং : এন0020 বয়স : 21 লিঙ্গ : মহিলা	IER3030566 ফটো উপলব্ধ	150 নাম : প্রসাদ ভূইমালি পিতার নাম: দুলাল ভূইমালি বাড়ির নং : এন0008 বয়স : 25 লিঙ্গ : পুরুষ	IER2719995 ফটো উপলব্ধ

বিধানসভা নির্বাচনক্ষেত্রের নং, নাম : 294-মুরারই
ভাগ নং, নাম : 1-নন্দীগ্রাম(গোয়ালপাড়া),

151 নাম : সোনিয়া ভট্টাচার্য পিতার নাম: উত্তম ভট্টাচার্য বাড়ির নং : n0066 বয়স : 24 লিঙ্গ : মহিলা	IER2719946 ফটো উপলব্ধ	152 নাম : অর্নব মুখার্জি পিতার নাম: বিভাস মুখার্জি বাড়ির নং : N0064 বয়স : 25 লিঙ্গ : পুরুষ	IER2600534 ফটো উপলব্ধ	153 নাম : কল্যাণী মণ্ডল(সেন) স্বামীর নাম: শান্তনু সেন বাড়ির নং : n0049 বয়স : 38 লিঙ্গ : মহিলা	IER1438027 ফটো উপলব্ধ
154 নাম : পূজন মন্ডল পিতার নাম: বৃধন মন্ডল বাড়ির নং : n0138 বয়স : 28 লিঙ্গ : পুরুষ	IER2118925 ফটো উপলব্ধ	155 নাম : রাজ মন্ডল পিতার নাম: প্রদীপ মন্ডল বাড়ির নং : n0139 বয়স : 29 লিঙ্গ : পুরুষ	IER2118933 ফটো উপলব্ধ	156 নাম : পাপড়ি মন্ডল পিতার নাম: প্রদীপ মন্ডল বাড়ির নং : n0140 বয়স : 33 লিঙ্গ : মহিলা	IER2118941 ফটো উপলব্ধ
157 নাম : লক্ষ্মী মন্ডল পিতার নাম: রবি মন্ডল বাড়ির নং : N0104 বয়স : 26 লিঙ্গ : মহিলা	IER2600385 ফটো উপলব্ধ	158 নাম : বিমল রাজবংশী পিতার নাম: জীতেন রাজবংশী বাড়ির নং : n0047 বয়স : 45 লিঙ্গ : পুরুষ	FQR2182764 ফটো উপলব্ধ	159 নাম : পাতানীরানী রায় স্বামীর নাম: ভরত রায় বাড়ির নং : n0028 বয়স : 67 লিঙ্গ : মহিলা	WB/42/294/372170 ফটো উপলব্ধ
160 নাম : বাবলু রায় পিতার নাম: ভরত রায় বাড়ির নং : n0028 বয়স : 39 লিঙ্গ : পুরুষ	FQR2612950 ফটো উপলব্ধ	161 নাম : দৃষ্টি রায় পিতার নাম: গৌতম রায় বাড়ির নং : নং030 বয়স : 22 লিঙ্গ : মহিলা	IER2958593 ফটো উপলব্ধ	162 নাম : প্রিয়া রায় স্বামীর নাম: কমল রায় বাড়ির নং : এন0083 বয়স : 33 লিঙ্গ : মহিলা	IER2720035 ফটো উপলব্ধ
163 নাম : দেবযানী রায় স্বামীর নাম: মহাদেব রায় বাড়ির নং : N0031 বয়স : 27 লিঙ্গ : মহিলা	IER2213387 ফটো উপলব্ধ	164 নাম : জয়া সিনহা স্বামীর নাম: সুরোজিৎ সিনহা বাড়ির নং : এন0085 বয়স : 26 লিঙ্গ : মহিলা	IER2793677 ফটো উপলব্ধ	165 নাম : প্রিয়া রায় স্বামীর নাম: কিরণ রায় বাড়ির নং : এন0083 বয়স : 25 লিঙ্গ : মহিলা	IER2720019 ফটো উপলব্ধ
166 নাম : পূজা রায় স্বামীর নাম: তরুণ রায় বাড়ির নং : N0078 বয়স : 34 লিঙ্গ : মহিলা	IER2600278 ফটো উপলব্ধ	167 নাম : সৌভিক রায় পিতার নাম: অসীম রায় বাড়ির নং : n0025 বয়স : 26 লিঙ্গ : পুরুষ	IER2213494 ফটো উপলব্ধ	168 নাম : মিলি রায় স্বামীর নাম: বরুণ রায় বাড়ির নং : N0078 বয়স : 35 লিঙ্গ : মহিলা	IER2600401 ফটো উপলব্ধ
169 নাম : শঙ্কর রায় পিতার নাম: ভরত রায় বাড়ির নং : এন0028 বয়স : 38 লিঙ্গ : পুরুষ	IER2213445 ফটো উপলব্ধ	170 নাম : পাল্লবী রায় স্বামীর নাম: খোকন রায় বাড়ির নং : এন0083 বয়স : 29 লিঙ্গ : মহিলা	IER2213460 ফটো উপলব্ধ	Q 171 নাম : রিঙ্কী রায় স্বামীর নাম: শঙ্কর রায় বাড়ির নং : এন0028 বয়স : 38 লিঙ্গ : মহিলা	IER2213452 ফটো উপলব্ধ
172 নাম : শিবো রায় পিতার নাম: রাজকুমার রায় বাড়ির নং : n0142 বয়স : 27 লিঙ্গ : পুরুষ	IER2143097 ফটো উপলব্ধ	173 নাম : লক্ষ্মী মন্ডল রায় স্বামীর নাম: শিবো রায় বাড়ির নং : n0142 বয়স : 23 লিঙ্গ : মহিলা	IER3056496 ফটো উপলব্ধ	174 নাম : অক্ষর রায় পিতার নাম: অশোক রায় বাড়ির নং : n0127 বয়স : 28 লিঙ্গ : পুরুষ	IER2081842 ফটো উপলব্ধ
175 নাম : পুষ্পরাণী রায় স্বামীর নাম: বিশ্বনাথ রায় বাড়ির নং : n0030 বয়স : 71 লিঙ্গ : মহিলা	WB/42/294/372307 ফটো উপলব্ধ	176 নাম : গৌতম রায় পিতার নাম: বিশ্বনাথ রায় বাড়ির নং : n0030 বয়স : 53 লিঙ্গ : পুরুষ	FQR1376771 ফটো উপলব্ধ	177 নাম : বৈজয়ন্তী রায় স্বামীর নাম: গৌতম রায় বাড়ির নং : n0030 বয়স : 48 লিঙ্গ : মহিলা	IER1656883 ফটো উপলব্ধ
178 নাম : দিপালী রায় স্বামীর নাম: দিলীপ রায় বাড়ির নং : n0031 বয়স : 58 লিঙ্গ : মহিলা	WB/42/294/372299 ফটো উপলব্ধ	179 নাম : মহাদেব রায় পিতার নাম: দিলীপ রায় বাড়ির নং : n0031 বয়স : 34 লিঙ্গ : পুরুষ	IER1534379 ফটো উপলব্ধ	180 নাম : নিভারানী রায় স্বামীর নাম: ভোরাচন্দ্র রায় বাড়ির নং : n0033 বয়স : 77 লিঙ্গ : মহিলা	IER2340230 ফটো উপলব্ধ

বিধানসভা নির্বাচনক্ষেত্রের নং, নাম : 294-মুরারই
ভাগ নং, নাম : 1-নন্দীগ্রাম(গোয়ালপাড়া),

181 নাম : প্রিয়া সরকার সিংহ স্বামীর নাম: শশাঙ্ক সিংহ বাড়ির নং : এন0054 বয়স : 25 লিঙ্গ : মহিলা	IER2720191 ফটো উপলব্ধ	182 নাম : বিষ্ণু সাহু পিতার নাম: গোপাল সাহু বাড়ির নং : এন0098 বয়স : 26 লিঙ্গ : পুরুষ	IER2213395 ফটো উপলব্ধ	183 নাম : রম্পা সাহু স্বামীর নাম: অমৃত সাহু বাড়ির নং : এন0098 বয়স : 24 লিঙ্গ : মহিলা	IER2793768 ফটো উপলব্ধ
184 নাম : শিব শঙ্কর সাহু পিতার নাম: গোপাল সাহু বাড়ির নং : এন0098 বয়স : 23 লিঙ্গ : পুরুষ	IER2793719 ফটো উপলব্ধ	185 নাম : নমিতা সাহু স্বামীর নাম: পরমেশ্বর সাহু বাড়ির নং : এন0098 বয়স : 24 লিঙ্গ : মহিলা	IER2793610 ফটো উপলব্ধ	186 নাম : শ্যামল সাহা পিতার নাম: বাসুদেব সাহা বাড়ির নং : n0038 বয়স : 30 লিঙ্গ : পুরুষ	IER1898121 ফটো উপলব্ধ
Q 187 নাম : টুলুরানী সাহা স্বামীর নাম: বাসুদেব সাহা বাড়ির নং : বয়স : 52 লিঙ্গ : মহিলা	FQR2131308 ফটো উপলব্ধ	188 নাম : বাসুদেব সাহা পিতার নাম: কমলেশ সাহা বাড়ির নং : n0128 বয়স : 61 লিঙ্গ : পুরুষ	IER2081859 ফটো উপলব্ধ	189 নাম : বাপি সাহা পিতার নাম: বাসুদেব সাহা বাড়ির নং : n0038 বয়স : 28 লিঙ্গ : পুরুষ	IER2081891 ফটো উপলব্ধ
190 নাম : বিশ্বজিত সাহা পিতার নাম: বাসুদেব সাহা বাড়ির নং : n0038 বয়স : 23 লিঙ্গ : পুরুষ	IER2866499 ফটো উপলব্ধ	191 নাম : লতা সিংহ মায়ের নাম: অশোক কুমার সিংহ বাড়ির নং : n0039 বয়স : 53 লিঙ্গ : মহিলা	FQR2612927 ফটো উপলব্ধ	Q 192 নাম : অশোক কুমার সিংহ পিতার নাম: মুন্সি সিংহ বাড়ির নং : বয়স : 61 লিঙ্গ : পুরুষ	IER0648758 ফটো উপলব্ধ
193 নাম : রূপা রায় সিংহা স্বামীর নাম: প্রদীপ কুমার সিংহ বাড়ির নং : N0039 বয়স : 38 লিঙ্গ : মহিলা	ROE1057090 ফটো উপলব্ধ	194 নাম : বিশ্বজিৎ সিংহ পিতার নাম: হরিবল সিংহ বাড়ির নং : n0043 বয়স : 36 লিঙ্গ : পুরুষ	IER1100833 ফটো উপলব্ধ	Q 195 নাম : বিকি সিংহ পিতার নাম: অশোক কুমার সিংহ বাড়ির নং : n0039 বয়স : 23 লিঙ্গ : পুরুষ	IER2963767 ফটো উপলব্ধ
196 নাম : চিরঞ্জিত সিনহা পিতার নাম: গোলক বিহারী সিনহা বাড়ির নং : n0039 বয়স : 41 লিঙ্গ : পুরুষ	FQR2524239 ফটো উপলব্ধ	197 নাম : রেখা সিং স্বামীর নাম: গোলক সিং বাড়ির নং : n0039 বয়স : 63 লিঙ্গ : মহিলা	FQR2130243 ফটো উপলব্ধ	198 নাম : অঞ্জলি সিংহা স্বামীর নাম: পশুপতি সিংহা বাড়ির নং : n0036 বয়স : 75 লিঙ্গ : মহিলা	IER2213429 ফটো উপলব্ধ
199 নাম : হাসান সেখ পিতার নাম: ইমরান সেখ বাড়ির নং : নন্দীগ্রাম বয়স : 26 লিঙ্গ : পুরুষ	IER2685451 ফটো উপলব্ধ	200 নাম : রকি সেখ পিতার নাম: মৃতঞ্জয় সেখ বাড়ির নং : নন্দীগ্রাম বয়স : 26 লিঙ্গ : পুরুষ	IER2685436 ফটো উপলব্ধ	201 নাম : দিশা ঘোষ পিতার নাম: সুবীর ঘোষ বাড়ির নং : n0010 বয়স : 20 লিঙ্গ : মহিলা	IER3087566 ফটো উপলব্ধ

202 নাম : মনীষা সরকার সিংহ স্বামীর নাম: বিশ্বজিৎ সিংহ বাড়ির নং : নং043 বয়স : 26 লিঙ্গ : মহিলা	IER2979516 ফটো উপলব্ধ	203 নাম : সুর্মিলা ভূইমালী স্বামীর নাম: ধুলু ভূইমালী বাড়ির নং : n0124 বয়স : 38 লিঙ্গ : মহিলা	IER1327303 ফটো উপলব্ধ	204 নাম : ইতি ঘোষ স্বামীর নাম: অনূপ কুমার ঘোষ বাড়ির নং : N0014 বয়স : 27 লিঙ্গ : মহিলা	IER2189561 ফটো উপলব্ধ
205 নাম : প্রিয়া ঘোষ স্বামীর নাম: ধনু ঘোষ বাড়ির নং : N0027 বয়স : 28 লিঙ্গ : মহিলা	IER2195824 ফটো উপলব্ধ	206 নাম : পম্পি ঘোষ স্বামীর নাম: নূপেন ঘোষ বাড়ির নং : N0013 বয়স : 28 লিঙ্গ : মহিলা	IER2192912 ফটো উপলব্ধ	207 নাম : রিয়া ঘোষ স্বামীর নাম: ভুবন ঘোষ বাড়ির নং : N0013 বয়স : 27 লিঙ্গ : মহিলা	IER2195048 ফটো উপলব্ধ
208 নাম : সৃষ্টি কুমারী চক্রবর্তী স্বামীর নাম: সৌমেন চক্রবর্তী বাড়ির নং : নং119 বয়স : 24 লিঙ্গ : মহিলা	IER2963924 ফটো উপলব্ধ	209 নাম : স্বরসতী চক্রবর্তী স্বামীর নাম: প্রশান্ত চক্রবর্তী বাড়ির নং : n0119 বয়স : 60 লিঙ্গ : মহিলা	IER2340255 ফটো উপলব্ধ	210 নাম : শিউলি চক্রবর্তী (সেন) স্বামীর নাম: সোমনাথ সেন বাড়ির নং : n0119 বয়স : 37 লিঙ্গ : মহিলা	FQR2613057 ফটো উপলব্ধ
211 নাম : আশ্রয়ী ব্যানার্জী পিতার নাম: আজয় ব্যানার্জী বাড়ির নং : n0119 বয়স : 29 লিঙ্গ : মহিলা	IER1995554 ফটো উপলব্ধ	212 নাম : সৌমেন চক্রবর্তী পিতার নাম: প্রশান্ত চক্রবর্তী বাড়ির নং : n0119 বয়স : 34 লিঙ্গ : পুরুষ	IER1438175 ফটো উপলব্ধ	213 নাম : অজয় ব্যানার্জী পিতার নাম: প্রভাকর ব্যানার্জী বাড়ির নং : n0119 বয়স : 65 লিঙ্গ : পুরুষ	IER2719805 ফটো উপলব্ধ
214 নাম : প্রশান্ত চক্রবর্তী পিতার নাম: জীবনকান্ত চক্রবর্তী বাড়ির নং : n0119 বয়স : 70 লিঙ্গ : পুরুষ	IER2340248 ফটো উপলব্ধ	215 নাম : সুদীপ্ত চ্যাটার্জী পিতার নাম: চারুশশী চ্যাটার্জী বাড়ির নং : n0054 বয়স : 57 লিঙ্গ : পুরুষ	IER2601524 ফটো উপলব্ধ	216 নাম : জয়াবতী চট্টোপাধ্যায় স্বামীর নাম: চারুশশী চট্টোপাধ্যায় বাড়ির নং : n0054 বয়স : 71 লিঙ্গ : মহিলা	IER2719813 ফটো উপলব্ধ
217 নাম : স্বাতী চ্যাটার্জী স্বামীর নাম: সুদীপ্ত চ্যাটার্জী বাড়ির নং : n0054 বয়স : 46 লিঙ্গ : মহিলা	FQR1814029 ফটো উপলব্ধ	218 নাম : সুনয়ন চ্যাটার্জী পিতার নাম: সুদীপ্ত চ্যাটার্জী বাড়ির নং : N0054 বয়স : 27 লিঙ্গ : পুরুষ	IER2195360 ফটো উপলব্ধ	219 নাম : সন্দীপ চ্যাটার্জী পিতার নাম: মনুপ্রসাদ চ্যাটার্জী বাড়ির নং : n0060 বয়স : 30 লিঙ্গ : পুরুষ	IER1995547 ফটো উপলব্ধ
220 নাম : প্রীতি চ্যাটার্জী পিতার নাম: বিপ্রাচ চ্যাটার্জী বাড়ির নং : n0045 বয়স : 26 লিঙ্গ : মহিলা	IER2854271 ফটো উপলব্ধ	221 নাম : চন্দন চ্যাটার্জী পিতার নাম: জগন্নাথ চ্যাটার্জী বাড়ির নং : n0053 বয়স : 64 লিঙ্গ : পুরুষ	IER2941730 ফটো উপলব্ধ	222 নাম : সোনালী চ্যাটার্জী স্বামীর নাম: বিনোদ চ্যাটার্জী বাড়ির নং : n0053 বয়স : 34 লিঙ্গ : মহিলা	IER1898188 ফটো উপলব্ধ
223 নাম : কৃষ্ণা ব্যানার্জী (চ্যাটার্জী) স্বামীর নাম: রাজেশ চ্যাটার্জী বাড়ির নং : n0053 বয়স : 43 লিঙ্গ : মহিলা	FQR2130268 ফটো উপলব্ধ	224 নাম : রাজেশ চ্যাটার্জী পিতার নাম: জগন্নাথ চ্যাটার্জী বাড়ির নং : n0053 বয়স : 54 লিঙ্গ : পুরুষ	WB/42/294/372518 ফটো উপলব্ধ	225 নাম : বিনোদ চ্যাটার্জী পিতার নাম: জগন্নাথ চ্যাটার্জী বাড়ির নং : n0053 বয়স : 49 লিঙ্গ : পুরুষ	IER2340313 ফটো উপলব্ধ
226 নাম : সুস্মিতা চ্যাটার্জী স্বামীর নাম: চন্দন কুমার চ্যাটার্জী বাড়ির নং : n0053 বয়স : 56 লিঙ্গ : মহিলা	IER3091360 ফটো উপলব্ধ	227 নাম : শান্তনা চ্যাটার্জী স্বামীর নাম: জগন্নাথ চট্টোপাধ্যায় বাড়ির নং : n0053 বয়স : 82 লিঙ্গ : মহিলা	IER2851020 ফটো উপলব্ধ	228 নাম : রুনা চ্যাটার্জী পিতার নাম: কৃষ্ণ প্রসাদ চ্যাটার্জী বাড়ির নং : n0181 বয়স : 34 লিঙ্গ : মহিলা	IER2400984 ফটো উপলব্ধ
229 নাম : সলিল কুমার চ্যাটার্জী পিতার নাম: ধীরেন্দ্রনাথ চ্যাটার্জী বাড়ির নং : n0058 বয়স : 74 লিঙ্গ : পুরুষ	IER2350726 ফটো উপলব্ধ	230 নাম : ইলা চ্যাটার্জী স্বামীর নাম: সলিল কুমার চ্যাটার্জী বাড়ির নং : n0058 বয়স : 66 লিঙ্গ : মহিলা	IER2350734 ফটো উপলব্ধ	231 নাম : সুমিত চ্যাটার্জী পিতার নাম: সলিল কুমার চ্যাটার্জী বাড়ির নং : n0058 বয়স : 45 লিঙ্গ : পুরুষ	FQR2130292 ফটো উপলব্ধ

232	IER2288264	ফটো উপলব্ধ	233	IER2288272	ফটো উপলব্ধ	234	IER2350601	ফটো উপলব্ধ
নাম : শক্তিপ্রসাদ চ্যাটার্জী পিতার নাম: সুবোধ কুমার চ্যাটার্জী বাড়ির নং : n0060 বয়স : 79 লিঙ্গ : পুরুষ			নাম : রেখারানি চ্যাটার্জী স্বামীর নাম: শক্তিপ্রসাদ চ্যাটার্জী বাড়ির নং : n0060 বয়স : 71 লিঙ্গ : মহিলা			নাম : কৃষ্ণ প্রসাদ চট্টোপাধ্যায় পিতার নাম: সুবোধকুমার চট্টোপাধ্যায় বাড়ির নং : n0060 বয়স : 72 লিঙ্গ : পুরুষ		
235	IER2350619	ফটো উপলব্ধ	236	IER2288132	ফটো উপলব্ধ	237	IER2288140	ফটো উপলব্ধ
নাম : শিখা চট্টোপাধ্যায় স্বামীর নাম: কৃষ্ণ প্রসাদ চট্টোপাধ্যায় বাড়ির নং : n0060 বয়স : 63 লিঙ্গ : মহিলা			নাম : মনুপ্রসাদ চ্যাটার্জী পিতার নাম: সুবোধ কুমার চ্যাটার্জী বাড়ির নং : n0060 বয়স : 67 লিঙ্গ : পুরুষ			নাম : ববিতা চ্যাটার্জী স্বামীর নাম: মনুপ্রসাদ চ্যাটার্জী বাড়ির নং : n0060 বয়স : 52 লিঙ্গ : মহিলা		
238	WB/42/294/372059	ফটো উপলব্ধ	239	FQR1375997	ফটো উপলব্ধ	240	FQR2545937	ফটো উপলব্ধ
নাম : বিপ্লব চট্টোপাধ্যায় পিতার নাম: সুবোধকুমার চট্টোপাধ্যায় বাড়ির নং : n0060 বয়স : 53 লিঙ্গ : পুরুষ			নাম : সুভাষ চট্টোপাধ্যায় পিতার নাম: তুলসীপ্রসাদ চট্টোপাধ্যায় বাড়ির নং : n0060 বয়স : 51 লিঙ্গ : পুরুষ			নাম : বনানী চ্যাটার্জী পিতার নাম: শক্তি প্রসাদ চ্যাটার্জী বাড়ির নং : n0060 বয়স : 46 লিঙ্গ : মহিলা		
241	IER1327022	ফটো উপলব্ধ	242	IER1534403	ফটো উপলব্ধ	243	IER2891919	ফটো উপলব্ধ
নাম : চামেলী চ্যাটার্জী(দাসগুপ্ত) স্বামীর নাম: সুভাষ চ্যাটার্জী বাড়ির নং : n0060 বয়স : 37 লিঙ্গ : মহিলা			নাম : দীপ চ্যাটার্জী পিতার নাম: মনুপ্রসাদ চ্যাটার্জী বাড়ির নং : n0060 বয়স : 32 লিঙ্গ : পুরুষ			নাম : সরস্বতী রায় চৌধুরী স্বামীর নাম: প্রহ্লাদ চৌধুরী বাড়ির নং : n0087 বয়স : 32 লিঙ্গ : মহিলা		
244	IER2958601	ফটো উপলব্ধ	245	IER3103546	ফটো উপলব্ধ	246	FQR2130318	ফটো উপলব্ধ
নাম : বিশাল চৌধুরী পিতার নাম: বিমল চৌধুরী বাড়ির নং : এন0090 বয়স : 23 লিঙ্গ : পুরুষ			নাম : গৌন্দ চৌধুরী পিতার নাম: দুর্কড়ি চৌধুরী বাড়ির নং : n0052 বয়স : 57 লিঙ্গ : পুরুষ			নাম : সুভাষ চৌধুরী পিতার নাম: দুর্কড়ি চৌধুরী বাড়ির নং : n0052 বয়স : 48 লিঙ্গ : পুরুষ		
247	FQR1814045	ফটো উপলব্ধ	248	WB/42/294/372405	ফটো উপলব্ধ	249	IER3013679	ফটো উপলব্ধ
নাম : বিকাশ চৌধুরী পিতার নাম: দুর্কড়ি চৌধুরী বাড়ির নং : n0052 বয়স : 47 লিঙ্গ : পুরুষ			নাম : দুলাল চৌধুরী পিতার নাম: শচীন্দ্রনাথ চৌধুরী বাড়ির নং : n0079 বয়স : 63 লিঙ্গ : পুরুষ			নাম : নমিতা রানী দাস স্বামীর নাম: লেট স্বপন দাস বাড়ির নং : নং079 বয়স : 61 লিঙ্গ : মহিলা		
250	IER2986842	ফটো উপলব্ধ	251	FQR2511863	ফটো উপলব্ধ	252	FQR2511897	ফটো উপলব্ধ
নাম : সায়ন চৌধুরী পিতার নাম: দুলাল চৌধুরী বাড়ির নং : নং079 বয়স : 21 লিঙ্গ : পুরুষ			নাম : গোপাল চন্দ্র চৌধুরী পিতার নাম: শিব চৌধুরী বাড়ির নং : n0087 বয়স : 51 লিঙ্গ : পুরুষ			নাম : প্রহ্লাদ চন্দ্র চৌধুরী পিতার নাম: শিবচন্দ্র চৌধুরী বাড়ির নং : n0087 বয়স : 45 লিঙ্গ : পুরুষ		
253	IER1898139	ফটো উপলব্ধ	254	IER2601599	ফটো উপলব্ধ	255	IER2601573	ফটো উপলব্ধ
নাম : রুমি চৌধুরী স্বামীর নাম: গোপাল চন্দ্র চৌধুরী বাড়ির নং : n0087 বয়স : 41 লিঙ্গ : মহিলা			নাম : আল্পনা চৌধুরী স্বামীর নাম: গোপাল চৌধুরী বাড়ির নং : n0052 বয়স : 49 লিঙ্গ : মহিলা			নাম : গোপাল চৌধুরী পিতার নাম: দুর্কড়ি চৌধুরী বাড়ির নং : n0052 বয়স : 62 লিঙ্গ : পুরুষ		
256	IER2600237	ফটো উপলব্ধ	257	IER2601623	ফটো উপলব্ধ	258	IER2891877	ফটো উপলব্ধ
নাম : বিকি চৌধুরী পিতার নাম: গৌন্দ চৌধুরী বাড়ির নং : N0052 বয়স : 25 লিঙ্গ : পুরুষ			নাম : পূর্ণিমা চৌধুরী স্বামীর নাম: গৌন্দ চৌধুরী বাড়ির নং : n0052 বয়স : 51 লিঙ্গ : মহিলা			নাম : শ্রাবনী চৌধুরী পিতার নাম: গৌন্দ চৌধুরী বাড়ির নং : এন0052 বয়স : 22 লিঙ্গ : মহিলা		
259	FQR2309870	ফটো উপলব্ধ	260	IER2989739	ফটো উপলব্ধ	261	IER1326925	ফটো উপলব্ধ
নাম : শিখা চৌধুরী স্বামীর নাম: বি ম ল চৌধুরী বাড়ির নং : n0090 বয়স : 43 লিঙ্গ : মহিলা			নাম : রাজ চৌধুরী পিতার নাম: বিমল চৌধুরী বাড়ির নং : নং090 বয়স : 21 লিঙ্গ : পুরুষ			নাম : পান্নু চৌধুরী পিতার নাম: দুর্কড়ি চৌধুরী বাড়ির নং : n0052 বয়স : 38 লিঙ্গ : মহিলা		

262 নাম : আরতী চৌধুরী স্বামীর নাম : কালী চৌধুরী বাড়ির নং : N0052 বয়স : 27 লিঙ্গ : মহিলা	IER2193985 ফটো উপলব্ধ	263 নাম : আকাশ চৌধুরী পিতার নাম : গৌন্দ চৌধুরী বাড়ির নং : n0052 বয়স : 28 লিঙ্গ : পুরুষ	IER2081883 ফটো উপলব্ধ	264 নাম : কালু চৌধুরী পিতার নাম : দুকড়ী চৌধুরী বাড়ির নং : n0149 বয়স : 37 লিঙ্গ : পুরুষ	IER2143162 ফটো উপলব্ধ
265 নাম : দেবী চৌধুরী স্বামীর নাম : রবি চৌধুরী বাড়ির নং : n0150 বয়স : 52 লিঙ্গ : মহিলা	IER2143170 ফটো উপলব্ধ	266 নাম : শিবশঙ্কর দত্ত পিতার নাম : অমরেন্দ্রনাথ দত্ত বাড়ির নং : n0074 বয়স : 60 লিঙ্গ : পুরুষ	IER2350635 ফটো উপলব্ধ	267 নাম : চিত্রলেখা দাস দত্ত স্বামীর নাম : শিবশঙ্কর দত্ত বাড়ির নং : n0074 বয়স : 45 লিঙ্গ : মহিলা	FQR1813013 ফটো উপলব্ধ
268 নাম : ভূতনাথ প্রামাণিক পিতার নাম : গণপতি প্রামাণিক বাড়ির নং : n0103 বয়স : 67 লিঙ্গ : পুরুষ	IER2719821 ফটো উপলব্ধ	269 নাম : রুবি প্রামাণিক পিতার নাম : ভূতনাথ প্রামাণিক বাড়ির নং : নং103 : বয়স : 27 লিঙ্গ : মহিলা	IER2998458 ফটো উপলব্ধ	270 নাম : পাপিয়া প্রামাণিক স্বামীর নাম : সাহেব প্রামাণিক বাড়ির নং : n0102 বয়স : 30 লিঙ্গ : মহিলা	IER1995562 ফটো উপলব্ধ
271 নাম : সাহেব প্রামাণিক পিতার নাম : বাদল প্রামাণিক বাড়ির নং : n0102 বয়স : 39 লিঙ্গ : পুরুষ	FQR2415453 ফটো উপলব্ধ	272 নাম : কাকলী প্রামাণিক স্বামীর নাম : অনন্ত প্রামাণিক বাড়ির নং : n0102 বয়স : 48 লিঙ্গ : মহিলা	FQR1376672 ফটো উপলব্ধ	273 নাম : অনন্ত প্রামাণিক পিতার নাম : বাদল বাড়ির নং : n0102 বয়স : 49 লিঙ্গ : পুরুষ	FQR1813021 ফটো উপলব্ধ
274 নাম : অনিমা প্রামাণিক স্বামীর নাম : বাদল প্রামাণিক বাড়ির নং : n0102 বয়স : 58 লিঙ্গ : মহিলা	IER2288066 ফটো উপলব্ধ	Q 275 নাম : গণেশ চৌধুরী মায়ের নাম : দেবী চৌধুরী বাড়ির নং : নং150 বয়স : 28 লিঙ্গ : পুরুষ	IER2962991 ফটো উপলব্ধ	276 নাম : তপন প্রামাণিক পিতার নাম : যষ্ঠী প্রামাণিক বাড়ির নং : এন006 বয়স : 36 লিঙ্গ : পুরুষ	IER1077155 ফটো উপলব্ধ
277 নাম : মিঠু প্রামাণিক স্বামীর নাম : তপন প্রামাণিক বাড়ির নং : এন006 বয়স : 33 লিঙ্গ : মহিলা	IER1658426 ফটো উপলব্ধ	278 নাম : সুরত প্রামাণিক পিতার নাম : অনন্ত প্রামাণিক বাড়ির নং : n0143 বয়স : 27 লিঙ্গ : পুরুষ	IER2143105 ফটো উপলব্ধ	279 নাম : রজত ব্যানার্জী পিতার নাম : কাশীনাথ ব্যানার্জী বাড়ির নং : n0061 বয়স : 34 লিঙ্গ : পুরুষ	IER1438233 ফটো উপলব্ধ
280 নাম : আদিতা বন্দোপাধ্যায় স্বামীর নাম : কাশীনাথ বন্দোপাধ্যায় বাড়ির নং : n0061 বয়স : 61 লিঙ্গ : মহিলা	WB/42/294/372536 ফটো উপলব্ধ	281 নাম : কাশীনাথ বন্দোপাধ্যায় পিতার নাম : শিবচন্দ্র বন্দোপাধ্যায় বাড়ির নং : n0061 বয়স : 68 লিঙ্গ : পুরুষ	WB/42/294/372342 ফটো উপলব্ধ	282 নাম : বৈশালী ব্যানার্জী স্বামীর নাম : অসিম ব্যানার্জী বাড়ির নং : n0051 বয়স : 43 লিঙ্গ : মহিলা	FQR2511848 ফটো উপলব্ধ
283 নাম : সুলেখা চট্টোপাধ্যায় ব্যানার্জী স্বামীর নাম : অজয় ব্যানার্জী বাড়ির নং : n0120 বয়স : 57 লিঙ্গ : মহিলা	IER2719839 ফটো উপলব্ধ	284 নাম : বিশ্বনাথ ব্যানার্জী পিতার নাম : শিবচন্দ্র ব্যানার্জী বাড়ির নং : n0062 বয়স : 83 লিঙ্গ : পুরুষ	IER2288124 ফটো উপলব্ধ	285 নাম : তাপস ব্যানার্জী পিতার নাম : কাশীনাথ ব্যানার্জী বাড়ির নং : n0062 বয়স : 51 লিঙ্গ : পুরুষ	WB/42/294/372516 ফটো উপলব্ধ
286 নাম : পুষ্পারানী ব্যানার্জী স্বামীর নাম : বিশ্বনাথ ব্যানার্জী বাড়ির নং : n0062 বয়স : 76 লিঙ্গ : মহিলা	IER2350536 ফটো উপলব্ধ	287 নাম : অসীম ব্যানার্জী পিতার নাম : বিশ্বনাথ ব্যানার্জী বাড়ির নং : n0062 বয়স : 55 লিঙ্গ : পুরুষ	FQR1813278 ফটো উপলব্ধ	288 নাম : সুরজিৎ বাড়ালা পিতার নাম : মদনমোহন বাড়ালা বাড়ির নং : n0114 বয়স : 55 লিঙ্গ : পুরুষ	FQR2415115 ফটো উপলব্ধ
289 নাম : সীমা বড়াল স্বামীর নাম : সুরজিৎ বাড়ালা বাড়ির নং : n0114 বয়স : 42 লিঙ্গ : মহিলা	IER1534429 ফটো উপলব্ধ	290 নাম : তারকেশ্বর বাঁশর পিতার নাম : তুলসী চরন বাঁশর বাড়ির নং : N0099 বয়স : 27 লিঙ্গ : পুরুষ	IER2191740 ফটো উপলব্ধ	291 নাম : দুর্গেশ্বর বাঁশর পিতার নাম : তুলসীচরন বাঁশর বাড়ির নং : n0099 বয়স : 33 লিঙ্গ : পুরুষ	IER1534411 ফটো উপলব্ধ

বিধানসভা নির্বাচনক্ষেত্রের নং, নাম : 294-মুরারই
ভাগ নং, নাম : 2-নন্দীগ্রাম(মধ্যপাড়া),

292 নাম : দেবী বাঁশর স্বামীর নাম: তুলসী বাঁশর বাড়ির নং : n0099 বয়স : 50 লিঙ্গ : মহিলা	WB/42/294/372422	293 নাম : সাকিলা বিবি স্বামীর নাম: রুবানি সেখ বাড়ির নং : n0108 বয়স : 57 লিঙ্গ : মহিলা	IER2772093	294 নাম : ধূলু ভূঁইমালী পিতার নাম: পরেশ ভূঁইমালী বাড়ির নং : n0123 বয়স : 43 লিঙ্গ : পুরুষ	IER1327295
295 নাম : টুস ভূঁইমালী স্বামীর নাম: বুনা ভূঁইমালী বাড়ির নং : n0111 বয়স : 47 লিঙ্গ : মহিলা	FQR2130342	296 নাম : অত্রীপ ভট্টাচার্য পিতার নাম: উত্তম ভট্টাচার্য বাড়ির নং : n0116 বয়স : 28 লিঙ্গ : পুরুষ	IER2081917	297 নাম : সুপর্ণা ভট্টাচার্য মুখার্জি স্বামীর নাম: রাজীব মুখার্জি বাড়ির নং : n0121 বয়স : 37 লিঙ্গ : মহিলা	IER1438266
298 নাম : উর্মিলা ভাস্কর মন্ডল স্বামীর নাম: বাসু মন্ডল বাড়ির নং : N0100 বয়স : 34 লিঙ্গ : মহিলা	IER2143212	299 নাম : প্রবাল মুখার্জী পিতার নাম: গোপাল মুখার্জী বাড়ির নং : N0068 বয়স : 27 লিঙ্গ : পুরুষ	IER2192680	300 নাম : অমরজিত মুখার্জী পিতার নাম: বিশজীত মুখার্জী বাড়ির নং : N0055 বয়স : 27 লিঙ্গ : মহিলা	IER2193803
301 নাম : মাদুরী মুখার্জী স্বামীর নাম: নবকুমার মুখার্জী বাড়ির নং : n0059 বয়স : 59 লিঙ্গ : মহিলা	IER2953537	302 নাম : বর্নালী মুখোপাধ্যায়(মুখার্জী) স্বামীর নাম: তারাকুম মুখার্জী বাড়ির নং : n0068 বয়স : 35 লিঙ্গ : মহিলা	IER1438217	303 নাম : জয়শ্রী মুখার্জী স্বামীর নাম: গোপাল মুখার্জী বাড়ির নং : n0068 বয়স : 47 লিঙ্গ : মহিলা	FQR1814060
304 নাম : গোপাল মুখার্জী পিতার নাম: তারকনাথ মুখার্জী বাড়ির নং : n0068 বয়স : 53 লিঙ্গ : পুরুষ	FQR1814078	305 নাম : কৃষ্ণা মুখার্জী স্বামীর নাম: তারকনাথ মুখার্জী বাড়ির নং : n0068 বয়স : 73 লিঙ্গ : মহিলা	WB/42/294/372113	306 নাম : রাজিব মুখার্জী পিতার নাম: নবকুমার মুখার্জী বাড়ির নং : n0059 বয়স : 42 লিঙ্গ : পুরুষ	FQR1913573
307 নাম : নবকুমার মুখার্জী পিতার নাম: তারকনাথ মুখার্জী বাড়ির নং : n0059 বয়স : 77 লিঙ্গ : পুরুষ	WB/42/294/372096	308 নাম : মুমাই রায় মায়ের নাম: পূর্ণিমা রায় বাড়ির নং : n0064 বয়স : 35 লিঙ্গ : মহিলা	IER1797414	309 নাম : বর্নালী মিশ্র(চক্রবর্তী) স্বামীর নাম: অসিম মিশ্র বাড়ির নং : n0064 বয়স : 41 লিঙ্গ : মহিলা	IER1326941
310 নাম : স্বামী মুখার্জী স্বামীর নাম: বিভাষ মুখার্জী বাড়ির নং : n0064 বয়স : 53 লিঙ্গ : মহিলা	FQR1376714	311 নাম : অসীম মিশ্র পিতার নাম: সুশীল মিশ্র বাড়ির নং : n0064 বয়স : 54 লিঙ্গ : পুরুষ	IER2340271	312 নাম : বিভাস মুখার্জী পিতার নাম: বৈদ্যনাথ মুখার্জী বাড়ির নং : n0064 বয়স : 56 লিঙ্গ : পুরুষ	WB/42/294/372565
313 নাম : তারাকুম মুখার্জী পিতার নাম: তারকনাথ মুখার্জী বাড়ির নং : n0068 বয়স : 43 লিঙ্গ : পুরুষ	FQR2130383	314 নাম : বিশ্ণুজিৎ মুখার্জী পিতার নাম: গৌরীশংকর মুখার্জী বাড়ির নং : n0055 বয়স : 63 লিঙ্গ : পুরুষ	FQR1813104	315 নাম : জ্যোতির্ময় মুখার্জী পিতার নাম: অজয় শঙ্কর মুখার্জী বাড়ির নং : n0055 বয়স : 25 লিঙ্গ : পুরুষ	IER2793834
316 নাম : সুজাতা সেন মুখার্জী স্বামীর নাম: শান্তনু মুখার্জী বাড়ির নং : n0113 বয়স : 31 লিঙ্গ : মহিলা	IER2962702	317 নাম : মানসী মুখার্জী স্বামীর নাম: বিশ্ণুজিৎ মুখার্জী বাড়ির নং : n0055 বয়স : 54 লিঙ্গ : মহিলা	WB/42/294/372511	318 নাম : গুভাশীষ মুখার্জী পিতার নাম: রাম প্রসাদ মুখার্জী বাড়ির নং : n0113 বয়স : 35 লিঙ্গ : পুরুষ	IER1438209
319 নাম : শান্তনু মুখার্জী পিতার নাম: রাম প্রসাদ মুখার্জী বাড়ির নং : n0113 বয়স : 36 লিঙ্গ : পুরুষ	IER1438191	320 নাম : সুলেখা মুখার্জী স্বামীর নাম: রামপ্রসাদ মুখার্জী বাড়ির নং : n0113 বয়স : 63 লিঙ্গ : মহিলা	IER2350593	321 নাম : রামপ্রসাদ মুখার্জী পিতার নাম: সত্যকিঙ্কর মুখার্জী বাড়ির নং : n0113 বয়স : 66 লিঙ্গ : পুরুষ	FQR2130375

322 নাম : বন্দনা মুখার্জী স্বামীর নাম: সুবীর মুখার্জী বাড়ির নং : n0056 বয়স : 64 লিঙ্গ : মহিলা	FQR1376870 ফটো উপলব্ধ	323 নাম : সন্তানা মুখার্জী স্বামীর নাম: কৃষ্ণপ্রসাদ মুখার্জী বাড়ির নং : n0113 বয়স : 63 লিঙ্গ : মহিলা	IER2771582 ফটো উপলব্ধ	324 নাম : দেবযানী মুখার্জী স্বামীর নাম: অজয় শঙ্কর মুখার্জী বাড়ির নং : এন0055 বয়স : 58 লিঙ্গ : মহিলা	BZQ1723022 ফটো উপলব্ধ
325 নাম : অজয় শঙ্কর মুখার্জী পিতার নাম: গৌরী শঙ্কর মুখার্জী বাড়ির নং : n0055 বয়স : 70 লিঙ্গ : পুরুষ	IER2793982 ফটো উপলব্ধ	326 নাম : বৃষ্টি বাঁশর পিতার নাম: তুলসী চরন বাঁশর বাড়ির নং : n0055 বয়স : 29 লিঙ্গ : মহিলা	IER2029494 ফটো উপলব্ধ	327 নাম : রীতা রায় (মুখার্জী) স্বামীর নাম: গৌতম মুখার্জী বাড়ির নং : n0057 বয়স : 55 লিঙ্গ : মহিলা	IER2288314 ফটো উপলব্ধ
328 নাম : গৌতম মুখোপাধ্যায় পিতার নাম: চিত্তরঞ্জন মুখোপাধ্যায় বাড়ির নং : n0057 বয়স : 58 লিঙ্গ : পুরুষ	FQR2130409 ফটো উপলব্ধ	329 নাম : বিটু মন্ডল পিতার নাম: বুধন মন্ডল বাড়ির নং : n0096 বয়স : 34 লিঙ্গ : পুরুষ	IER1438225 ফটো উপলব্ধ	330 নাম : যুথিকা মণ্ডল স্বামীর নাম: বুধন মণ্ডল বাড়ির নং : n0096 বয়স : 67 লিঙ্গ : মহিলা	WB/42/294/372587 ফটো উপলব্ধ
331 নাম : মিতু মন্ডল স্বামীর নাম: প্রদীপ মন্ডল বাড়ির নং : n0065 বয়স : 46 লিঙ্গ : মহিলা	IER2350668 ফটো উপলব্ধ	332 নাম : প্রদীপ মন্ডল পিতার নাম: নকুল চন্দ্র মন্ডল বাড়ির নং : n0065 বয়স : 51 লিঙ্গ : পুরুষ	IER2350650 ফটো উপলব্ধ	333 নাম : সবিতা মণ্ডল স্বামীর নাম: নকুলচন্দ্র মণ্ডল বাড়ির নং : n0065 বয়স : 76 লিঙ্গ : মহিলা	WB/42/294/372126 ফটো উপলব্ধ
334 নাম : কাকলী মণ্ডল স্বামীর নাম: বিটু মণ্ডল বাড়ির নং : nং096 বয়স : 27 লিঙ্গ : মহিলা	IER2964021 ফটো উপলব্ধ	335 নাম : ঝিলিক মন্ডল স্বামীর নাম: বিসম মণ্ডল বাড়ির নং : n0100 বয়স : 35 লিঙ্গ : মহিলা	IER1797430 ফটো উপলব্ধ	336 নাম : বাসু মন্ডল পিতার নাম: হারু মন্ডল বাড়ির নং : n0100 বয়স : 39 লিঙ্গ : পুরুষ	IER0649301 ফটো উপলব্ধ
337 নাম : বিষম মন্ডল পিতার নাম: হারু মন্ডল বাড়ির নং : n0100 বয়স : 43 লিঙ্গ : পুরুষ	FQR2613107 ফটো উপলব্ধ	338 নাম : সন্ধ্যা মন্ডল স্বামীর নাম: হারু মণ্ডল বাড়ির নং : n0100 বয়স : 58 লিঙ্গ : মহিলা	IER2350643 ফটো উপলব্ধ	339 নাম : চন্দনা মন্ডল স্বামীর নাম: তিনকড়ি মন্ডল বাড়ির নং : n0097 বয়স : 71 লিঙ্গ : মহিলা	FQR2309953 ফটো উপলব্ধ
340 নাম : সুমন মন্ডল পিতার নাম: রবি মন্ডল বাড়ির নং : n0133 বয়স : 28 লিঙ্গ : পুরুষ	IER2081909 ফটো উপলব্ধ	341 নাম : ডলি রায় মিশ্র স্বামীর নাম: চণ্ডী দেব মিশ্র বাড়ির নং : n0156 বয়স : 31 লিঙ্গ : মহিলা	IER1727015 ফটো উপলব্ধ	342 নাম : চন্ডী দেব মিশ্র পিতার নাম: নিখিল কুমার মিশ্র বাড়ির নং : n0067 বয়স : 41 লিঙ্গ : পুরুষ	FQR2131316 ফটো উপলব্ধ
343 নাম : সবিতা মিশ্র স্বামীর নাম: নিখিলকুমার মিশ্র বাড়ির নং : n0067 বয়স : 66 লিঙ্গ : মহিলা	WB/42/294/372120 ফটো উপলব্ধ	344 নাম : স্বপন রয় পিতার নাম: দুর্গা চরণ রয় বাড়ির নং : n0083 বয়স : 68 লিঙ্গ : পুরুষ	FQR1376821 ফটো উপলব্ধ	345 নাম : কিরণ রয় পিতার নাম: স্বপন রায় বাড়ির নং : n0083 বয়স : 35 লিঙ্গ : পুরুষ	IER1656917 ফটো উপলব্ধ
346 নাম : খোকন রয় পিতার নাম: স্বপন রায় বাড়ির নং : n0083 বয়স : 42 লিঙ্গ : পুরুষ	FQR2415461 ফটো উপলব্ধ	347 নাম : শিলা রয় স্বামীর নাম: স্বপন রয় বাড়ির নং : n0083 বয়স : 65 লিঙ্গ : মহিলা	FQR1376862 ফটো উপলব্ধ	348 নাম : কমল রায় পিতার নাম: স্বপন রায় বাড়ির নং : n0083 বয়স : 41 লিঙ্গ : পুরুষ	FQR2613032 ফটো উপলব্ধ
349 নাম : জয়া রায় স্বামীর নাম: সুরতকুমার রায় বাড়ির নং : n0104 বয়স : 49 লিঙ্গ : মহিলা	IER2958502 ফটো উপলব্ধ	350 নাম : দেবশীষ সেন পিতার নাম: শ্রীকুমার সেন বাড়ির নং : n0095 বয়স : 59 লিঙ্গ : পুরুষ	FQR2415206 ফটো উপলব্ধ	351 নাম : মনি সিংহ স্বামীর নাম: সুদীপ সিংহ বাড়ির নং : এন0076 বয়স : 39 লিঙ্গ : মহিলা	IER0649921 ফটো উপলব্ধ

বিধানসভা নির্বাচনক্ষেত্রের নং, নাম : 294-মুরারই
ভাগ নং, নাম : 2-নন্দীগ্রাম(মধ্যপাড়া),

352	FQR1376326	353	WB/42/294/372597	354	IER0649632
নাম : রূপালী সেন স্বামীর নাম: দেবাশিস সেন বাড়ির নং : n0095 বয়স : 54 লিঙ্গ : মহিলা	ফটো উপলব্ধ	নাম : মালবিকা রায় স্বামীর নাম: তপন রায় বাড়ির নং : n0109 বয়স : 58 লিঙ্গ : মহিলা	ফটো উপলব্ধ	নাম : কিশোর রায় পিতার নাম: দিলীপ রায় বাড়ির নং : n0106 বয়স : 39 লিঙ্গ : পুরুষ	ফটো উপলব্ধ
355	FQR2130482	356	FQR2415040	357	FQR2415032
নাম : বিনোদ রায় পিতার নাম: দিলীপ রায় বাড়ির নং : n0106 বয়স : 42 লিঙ্গ : পুরুষ	ফটো উপলব্ধ	নাম : নমিতা রায় স্বামীর নাম: দিলীপ রায় বাড়ির নং : n0106 বয়স : 62 লিঙ্গ : মহিলা	ফটো উপলব্ধ	নাম : দিলিপ রায় পিতার নাম: রামচন্দ্র রায় বাড়ির নং : n0106 বয়স : 66 লিঙ্গ : পুরুষ	ফটো উপলব্ধ
358	WB/42/294/372429	359	WB/42/294/372296	360	FQR2613016
নাম : অস্থালিকা রায় স্বামীর নাম: রামচন্দ্র রায় বাড়ির নং : n0106 বয়স : 81 লিঙ্গ : মহিলা	ফটো উপলব্ধ	নাম : দময়ন্তী রায় স্বামীর নাম: রাজকুমার রায় বাড়ির নং : n0105 বয়স : 58 লিঙ্গ : মহিলা	ফটো উপলব্ধ	নাম : সুজয় রায় পিতার নাম: সুব্রত কুমার রায় বাড়ির নং : n0104 বয়স : 38 লিঙ্গ : পুরুষ	ফটো উপলব্ধ
361	FQR1376664	362	IER1848282	363	WB/42/294/372663
নাম : মমতা মন্ডল স্বামীর নাম: রবি মন্ডল বাড়ির নং : n0104 বয়স : 50 লিঙ্গ : মহিলা	ফটো উপলব্ধ	নাম : সঞ্জীব মন্ডল পিতার নাম: রবি মন্ডল বাড়ির নং : n0104 বয়স : 32 লিঙ্গ : পুরুষ	ফটো উপলব্ধ	নাম : রবি মণ্ডল পিতার নাম: নাকু মণ্ডল বাড়ির নং : n0104 বয়স : 56 লিঙ্গ : পুরুষ	ফটো উপলব্ধ
364	WB/42/294/372363	365	WB/42/294/372130	366	FQR1377027
নাম : সুব্রতকুমার রায় পিতার নাম: বৈদ্যনাথ রায় বাড়ির নং : n0104 বয়স : 63 লিঙ্গ : পুরুষ	ফটো উপলব্ধ	নাম : তাপসী রাণী রায় স্বামীর নাম: বৈদ্যনাথ রায় বাড়ির নং : n0104 বয়স : 79 লিঙ্গ : মহিলা	ফটো উপলব্ধ	নাম : দিপালী রায় স্বামীর নাম: অশোক কুমার রায় বাড়ির নং : n0093 বয়স : 47 লিঙ্গ : মহিলা	ফটো উপলব্ধ
367	FQR2309854	368	WB/42/294/372111	369	WB/42/294/372221
নাম : মায়ারানী চৌধুরী স্বামীর নাম: খোকণ চৌধুরী বাড়ির নং : n0093 বয়স : 48 লিঙ্গ : মহিলা	ফটো উপলব্ধ	নাম : উলিরাণী রায় স্বামীর নাম: পঞ্চানন রায় বাড়ির নং : n0086 বয়স : 65 লিঙ্গ : মহিলা	ফটো উপলব্ধ	নাম : পঞ্চানন রায় পিতার নাম: ভগবতী চরণ রায় বাড়ির নং : n0086 বয়স : 70 লিঙ্গ : পুরুষ	ফটো উপলব্ধ
370	FQR2415073	371	FQR2545960	372	FQR2415065
নাম : তরুণ রায় পিতার নাম: শঙ্কর নাথ রায় বাড়ির নং : n0078 বয়স : 46 লিঙ্গ : পুরুষ	ফটো উপলব্ধ	নাম : বরুণ রায় পিতার নাম: শঙ্করনাথ রায় বাড়ির নং : n0078 বয়স : 40 লিঙ্গ : পুরুষ	ফটো উপলব্ধ	নাম : সবিতা রায় স্বামীর নাম: শঙ্করনাথ রায় বাড়ির নং : n0078 বয়স : 65 লিঙ্গ : মহিলা	ফটো উপলব্ধ
373	FQR1813161	374	IER1534437	375	IER1898170
নাম : সনোকা রায় স্বামীর নাম: অসীম রায় বাড়ির নং : n0077 বয়স : 50 লিঙ্গ : মহিলা	ফটো উপলব্ধ	নাম : পারমিতা রায় পিতার নাম: জগন্নাথ রায় বাড়ির নং : n0077 বয়স : 40 লিঙ্গ : মহিলা	ফটো উপলব্ধ	নাম : মুনমুন সিনহা (রায়) স্বামীর নাম: কৌশিক রায় বাড়ির নং : n0077 বয়স : 39 লিঙ্গ : মহিলা	ফটো উপলব্ধ
376	FQR2130433	377	WB/42/294/372547	378	WB/42/294/372666
নাম : কৌশিক রায় পিতার নাম: জগন্নাথ রায় বাড়ির নং : n0077 বয়স : 47 লিঙ্গ : পুরুষ	ফটো উপলব্ধ	নাম : নারায়নী রায় স্বামীর নাম: জগন্নাথ রায় বাড়ির নং : n0077 বয়স : 63 লিঙ্গ : মহিলা	ফটো উপলব্ধ	নাম : জগন্নাথ রায় পিতার নাম: সূর্যকান্ত রায় বাড়ির নং : n0077 বয়স : 67 লিঙ্গ : পুরুষ	ফটো উপলব্ধ
379	WB/42/294/372603	380	IER1326958	381	IER1438183
নাম : পুতুল রায় স্বামীর নাম: মহাদেব রায় বাড়ির নং : n0076 বয়স : 53 লিঙ্গ : মহিলা	ফটো উপলব্ধ	নাম : সুমন্ত রায় পিতার নাম: মহাদেব রায় বাড়ির নং : n0076 বয়স : 35 লিঙ্গ : পুরুষ	ফটো উপলব্ধ	নাম : জয়ন্ত রায় পিতার নাম: মহাদেব রায় বাড়ির নং : n0076 বয়স : 35 লিঙ্গ : পুরুষ	ফটো উপলব্ধ

বিধানসভা নির্বাচনক্ষেত্রের নং, নাম : 294-মুরারই
ভাগ নং, নাম : 2-নন্দীগ্রাম(মধ্যপাড়া),

382	FQR2415081	383	IER1326917	384	FQR2511855
নাম : মহাদেব রায় পিতার নাম: হুদয়ভূষণ রায় বাড়ির নং : n0076 বয়স : 66 লিঙ্গ : পুরুষ	ফটো উপলব্ধ	নাম : সুদীপ সিংহ পিতার নাম: বলরাম সিংহ বাড়ির নং : n0076 বয়স : 53 লিঙ্গ : পুরুষ	ফটো উপলব্ধ	নাম : শ্রী বাস রায় পিতার নাম: সুখেন রায় বাড়ির নং : n0063 বয়স : 38 লিঙ্গ : পুরুষ	ফটো উপলব্ধ
385	WB/42/294/372097	386	FQR1376748	387	IER1534452
নাম : পূর্ণিমা রায় স্বামীর নাম: সুখেন রায় বাড়ির নং : n0063 বয়স : 68 লিঙ্গ : মহিলা	ফটো উপলব্ধ	নাম : জয়ন্তী ভূইমালী স্বামীর নাম: ত্রিপা ভূইমালী বাড়ির নং : n0118 বয়স : 49 লিঙ্গ : মহিলা	ফটো উপলব্ধ	নাম : রিমা রায় পিতার নাম: চন্দন রায় বাড়ির নং : n0118 বয়স : 34 লিঙ্গ : মহিলা	ফটো উপলব্ধ
388	FQR2613024	389	IER1327014	390	IER2863603
নাম : অভিজিত রায় পিতার নাম: চন্দন রায় বাড়ির নং : n0118 বয়স : 38 লিঙ্গ : পুরুষ	ফটো উপলব্ধ	নাম : তুলিকা রায় পিতার নাম: তপন কুমার রায় বাড়ির নং : n0109 বয়স : 35 লিঙ্গ : মহিলা	ফটো উপলব্ধ	নাম : চন্দন রায় পিতার নাম: বলরাম রায় বাড়ির নং : n0118 বয়স : 70 লিঙ্গ : পুরুষ	ফটো উপলব্ধ
391	IER2949352	392	IER2600328	393	FQR2415214
নাম : রীতা রায় স্বামীর নাম: চন্দন রায় বাড়ির নং : n0118 বয়স : 46 লিঙ্গ : মহিলা	ফটো উপলব্ধ	নাম : সুভজিত রায় পিতার নাম: চন্দন রায় বাড়ির নং : N0118 বয়স : 26 লিঙ্গ : পুরুষ	ফটো উপলব্ধ	নাম : সুব্রত সেন পিতার নাম: শ্রীকুমার সেন বাড়ির নং : n0095 বয়স : 54 লিঙ্গ : পুরুষ	ফটো উপলব্ধ
394	WB/42/294/372021	395	IER3038510	396	FQR2415149
নাম : সাধনা সেন পিতার নাম: শ্রীকুমার সেন বাড়ির নং : n0095 বয়স : 73 লিঙ্গ : মহিলা	ফটো উপলব্ধ	নাম : সৌভিক সেন পিতার নাম: সুব্রত সেন বাড়ির নং : এন0036 বয়স : 21 লিঙ্গ : পুরুষ	ফটো উপলব্ধ	নাম : প্রসেনজিৎ সিনহা পিতার নাম: সুনীল কুমার সিনহা বাড়ির নং : n0085 বয়স : 40 লিঙ্গ : পুরুষ	ফটো উপলব্ধ
397	FQR2613008	398	IER2350718	399	FQR1913599
নাম : সুরজিৎ সিনহা পিতার নাম: সুনীল কুমার সিনহা বাড়ির নং : n0085 বয়স : 38 লিঙ্গ : পুরুষ	ফটো উপলব্ধ	নাম : মীরা রায় স্বামীর নাম: একভি রায় বাড়ির নং : n0085 বয়স : 76 লিঙ্গ : মহিলা	ফটো উপলব্ধ	নাম : বর্ণা মেহেরা স্বামীর নাম: মঙ্গল মেহেরা বাড়ির নং : n0085 বয়স : 66 লিঙ্গ : মহিলা	ফটো উপলব্ধ
400	FQR1913581	401	FQR1376896	402	FQR1376904
নাম : পিনাকী মেহেরা পিতার নাম: মঙ্গল মেহেরা বাড়ির নং : n0085 বয়স : 43 লিঙ্গ : পুরুষ	ফটো উপলব্ধ	নাম : সুনীলকুমার সিংহ পিতার নাম: সত্যব্রত সিংহ বাড়ির নং : n0085 বয়স : 65 লিঙ্গ : পুরুষ	ফটো উপলব্ধ	নাম : রীণা সিংহ স্বামীর নাম: সত্যসনাতন সিংহ বাড়ির নং : n0085 বয়স : 65 লিঙ্গ : মহিলা	ফটো উপলব্ধ
403	FQR1376086	404	FQR1376888	405	IER2350692
নাম : সৌগত সিংহ পিতার নাম: সত্যসনাতন সিংহ বাড়ির নং : n0085 বয়স : 58 লিঙ্গ : পুরুষ	ফটো উপলব্ধ	নাম : গায়ত্রী সিংহ স্বামীর নাম: সুনীল সিংহ বাড়ির নং : n0085 বয়স : 59 লিঙ্গ : মহিলা	ফটো উপলব্ধ	নাম : বিশ্বনাথ রায় পিতার নাম: গৌরী শঙ্কর চুল্যা বাড়ির নং : n0101 বয়স : 54 লিঙ্গ : পুরুষ	ফটো উপলব্ধ
406	FQR2309938	407	IER2143139	408	IER2985448
নাম : জবা রানী রায় স্বামীর নাম: বিশ্বনাথ রায় বাড়ির নং : n0101 বয়স : 44 লিঙ্গ : মহিলা	ফটো উপলব্ধ	নাম : বঙ্কাই সাহু পিতার নাম: প্রসাদ সাহু বাড়ির নং : n0146 বয়স : 28 লিঙ্গ : পুরুষ	ফটো উপলব্ধ	নাম : লিপিকা সাহু স্বামীর নাম: বঙ্কাই সাহু বাড়ির নং : n0146 বয়স : 21 লিঙ্গ : মহিলা	ফটো উপলব্ধ
409	FQR1377209	410	IER1656941	411	IER2601268
নাম : অচিন্ত সাহু মায়ের নাম: নন্দরানী সাহু বাড়ির নং : n0098 বয়স : 56 লিঙ্গ : পুরুষ	ফটো উপলব্ধ	নাম : দিপালী সাহু স্বামীর নাম: লখাই সাহু বাড়ির নং : n0098 বয়স : 36 লিঙ্গ : মহিলা	ফটো উপলব্ধ	নাম : প্রসাদ সাহু পিতার নাম: মদন সাহু বাড়ির নং : n0098 বয়স : 59 লিঙ্গ : পুরুষ	ফটো উপলব্ধ

বিধানসভা নির্বাচনক্ষেত্রের নং, নাম : 294-মুরারই
ভাগ নং, নাম : 2-নন্দীগ্রাম(মধ্যপাড়া),

412	IER2601177	413	IER1438258	414	FQR2130599
নাম : মঞ্জুরি সাহ স্বামীর নাম: প্রসাদ সাহ বাড়ির নং : n0098 বয়স : 53 লিঙ্গ : মহিলা	ফটো উপলব্ধ	নাম : ঈশ্বর সাহা পিতার নাম: প্রসাদ সাহা বাড়ির নং : n0098 বয়স : 35 লিঙ্গ : পুরুষ	ফটো উপলব্ধ	নাম : টুকটুকি সাহ স্বামীর নাম: অচিন্ত্য সাহ বাড়ির নং : n0098 বয়স : 46 লিঙ্গ : মহিলা	ফটো উপলব্ধ
415	IER2350544	416	IER2288041	417	IER1848274
নাম : পার্বতী সাহ স্বামীর নাম: গোপাল সাহ বাড়ির নং : n0098 বয়স : 51 লিঙ্গ : মহিলা	ফটো উপলব্ধ	নাম : গোপাল সাহ পিতার নাম: মদন সাহ বাড়ির নং : n0098 বয়স : 57 লিঙ্গ : পুরুষ	ফটো উপলব্ধ	নাম : অমৃত সাহ পিতার নাম: প্রসাদ সাহ বাড়ির নং : n0098 বয়স : 33 লিঙ্গ : পুরুষ	ফটো উপলব্ধ
418	IER1438084	419	IER2288074	420	IER2350700
নাম : পরমেশ্বর সাহ মায়ের নাম: শিল্পি সাহ বাড়ির নং : n0098 বয়স : 37 লিঙ্গ : পুরুষ	ফটো উপলব্ধ	নাম : শিল্পি সাহ পিতার নাম: মদন সাহ বাড়ির নং : n0098 বয়স : 61 লিঙ্গ : মহিলা	ফটো উপলব্ধ	নাম : নন্দরানী সাহ স্বামীর নাম: মদন সাহ বাড়ির নং : n0098 বয়স : 73 লিঙ্গ : মহিলা	ফটো উপলব্ধ
421	IER2985554	422	FQR1813336	423	IER1656933
নাম : খুশি সাহ স্বামীর নাম: বিষ্ণু সাহ বাড়ির নং : n0098 বয়স : 24 লিঙ্গ : মহিলা	ফটো উপলব্ধ	নাম : রিঙ্কু সেন স্বামীর নাম: সুরত সেন বাড়ির নং : n0091 বয়স : 43 লিঙ্গ : মহিলা	ফটো উপলব্ধ	নাম : পাম্পী মণ্ডল(সাহা) স্বামীর নাম: প্রনব সাহা বাড়ির নং : n0091 বয়স : 33 লিঙ্গ : মহিলা	ফটো উপলব্ধ
424	FQR2130581	425	FQR1813328	426	IER2288082
নাম : প্রনব সাহা পিতার নাম: রবীন্দ্রনাথ সাহা বাড়ির নং : n0091 বয়স : 42 লিঙ্গ : পুরুষ	ফটো উপলব্ধ	নাম : চন্দনা মন্ডল সাহা স্বামীর নাম: মানব সাহা বাড়ির নং : n0091 বয়স : 47 লিঙ্গ : মহিলা	ফটো উপলব্ধ	নাম : মানব সাহা পিতার নাম: রবীন্দ্রনাথ সাহা বাড়ির নং : n0091 বয়স : 51 লিঙ্গ : পুরুষ	ফটো উপলব্ধ
427	IER2600112	428	FQR2130722	429	FQR2130649
নাম : প্রীতম সাহা পিতার নাম: মানব সাহা বাড়ির নং : N0091 বয়স : 25 লিঙ্গ : পুরুষ	ফটো উপলব্ধ	নাম : সানি এস সিদ্ধা পিতার নাম: সমরেন্দ্র নাথ সিংহ বাড়ির নং : n0117 বয়স : 46 লিঙ্গ : পুরুষ	ফটো উপলব্ধ	নাম : সুনীল কুমার সিংহ পিতার নাম: একাডি সিংহ বাড়ির নং : n0089 বয়স : 67 লিঙ্গ : পুরুষ	ফটো উপলব্ধ
430	IER1898162	431	WB/42/294/372103	432	FQR2612992
নাম : সুভজিৎ সিংহ পিতার নাম: সুনীল কুমার সিংহ বাড়ির নং : n0089 বয়স : 33 লিঙ্গ : পুরুষ	ফটো উপলব্ধ	নাম : কম্পনা সিংহ স্বামীর নাম: গোউর সিংহ বাড়ির নং : n0094 বয়স : 53 লিঙ্গ : মহিলা	ফটো উপলব্ধ	নাম : শিবশংকর সিংহ পিতার নাম: গৌড় সিংহ বাড়ির নং : n0094 বয়স : 40 লিঙ্গ : পুরুষ	ফটো উপলব্ধ
433	IER1326982	434	WB/42/294/372045	435	FQR2130706
নাম : শশাঙ্ক সিংহ পিতার নাম: গৌরহর সিংহ বাড়ির নং : n0094 বয়স : 39 লিঙ্গ : পুরুষ	ফটো উপলব্ধ	নাম : প্রার্থনা সিংহ স্বামীর নাম: মাণিক সিংহ বাড়ির নং : n0110 বয়স : 59 লিঙ্গ : মহিলা	ফটো উপলব্ধ	নাম : সমরেন্দ্র নাথ সিংহ পিতার নাম: বলরাম সিংহ বাড়ির নং : n0117 বয়স : 72 লিঙ্গ : পুরুষ	ফটো উপলব্ধ
436	FQR2415180	437	IER0649897	438	IER2765014
নাম : প্রতিমা সিংহ স্বামীর নাম: সমরেন্দ্র সিংহ বাড়ির নং : n0117 বয়স : 65 লিঙ্গ : মহিলা	ফটো উপলব্ধ	নাম : কাজল কান্তি রায় পিতার নাম: বৈদ্যনাথ রায় বাড়ির নং : n0117 বয়স : 57 লিঙ্গ : পুরুষ	ফটো উপলব্ধ	নাম : ঈশিতা সিংহরায় স্বামীর নাম: সানি সিদ্ধা বাড়ির নং : এন0254 বয়স : 42 লিঙ্গ : মহিলা	ফটো উপলব্ধ
439	IER2143204	440	FQR2130680	441	WB/42/294/372267
নাম : সোনিয়া সিংহ স্বামীর নাম: শিবশংকর সিংহ বাড়ির নং : n0153 বয়স : 31 লিঙ্গ : মহিলা	ফটো উপলব্ধ	নাম : প্রশান্ত কুমার সিনহা পিতার নাম: বাদল কুমার সিনহা বাড়ির নং : n0080 বয়স : 49 লিঙ্গ : পুরুষ	ফটো উপলব্ধ	নাম : স্বপন সিংহ পিতার নাম: হরিতারণ সিংহ বাড়ির নং : n0080 বয়স : 62 লিঙ্গ : পুরুষ	ফটো উপলব্ধ

442 নাম : ভারতী সিংহ স্বামীর নাম: বাদল সিংহ বাড়ির নং : n0080 বয়স : 63 লিঙ্গ : মহিলা	WB/42/294/372602 ফটো উপলব্ধ	443 নাম : প্রদীপ সিংহ পিতার নাম: কাশীনাথ সিংহ বাড়ির নং : n0115 বয়স : 66 লিঙ্গ : পুরুষ	IER2288157 ফটো উপলব্ধ	444 নাম : রিনা সিংহ স্বামীর নাম: প্রদীপ সিংহ বাড়ির নং : n0115 বয়স : 51 লিঙ্গ : মহিলা	FQR2130623 ফটো উপলব্ধ
445 নাম : গোপাল সিনহা পিতার নাম: সত্যসাধান সিনহা বাড়ির নং : n0084 বয়স : 65 লিঙ্গ : পুরুষ	FQR1376839 ফটো উপলব্ধ	446 নাম : রুনা সিনহা স্বামীর নাম: গোপাল সিনহা বাড়ির নং : n0084 বয়স : 56 লিঙ্গ : মহিলা	FQR1376854 ফটো উপলব্ধ	447 নাম : নারায়ণী সিনহা পিতার নাম: গোপাল সিনহা বাড়ির নং : n0084 বয়স : 34 লিঙ্গ : মহিলা	IER1534445 ফটো উপলব্ধ
448 নাম : সত্যব্রত সিনহা পিতার নাম: সুবোধকুমার সিনহা বাড়ির নং : n0066 বয়স : 80 লিঙ্গ : পুরুষ	WB/42/294/372004 ফটো উপলব্ধ	449 নাম : সীমারেখা সিনহা স্বামীর নাম: সত্যব্রত সিনহা বাড়ির নং : n0066 বয়স : 73 লিঙ্গ : মহিলা	WB/42/294/372471 ফটো উপলব্ধ	450 নাম : পার্থ সিনহা পিতার নাম: সত্যব্রত সিনহা বাড়ির নং : n0066 বয়স : 51 লিঙ্গ : পুরুষ	IER2779056 ফটো উপলব্ধ
451 নাম : প্রিয়ব্রত সিনহা পিতার নাম: সত্যব্রত সিনহা বাড়ির নং : n0066 বয়স : 48 লিঙ্গ : পুরুষ	FQR1375989 ফটো উপলব্ধ	452 নাম : রাখী সিনহা স্বামীর নাম: প্রিয়ব্রত সিনহা বাড়ির নং : n0066 বয়স : 43 লিঙ্গ : মহিলা	IER1327030 ফটো উপলব্ধ	453 নাম : আশারাণী সিনহা স্বামীর নাম: নিরঞ্জন সিনহা বাড়ির নং : n0107 বয়স : 75 লিঙ্গ : মহিলা	WB/42/294/372046 ফটো উপলব্ধ
454 নাম : মৌ সিনহা স্বামীর নাম: প্রসেনজিৎ সিনহা বাড়ির নং : n0155 বয়স : 27 লিঙ্গ : মহিলা	IER2143220 ফটো উপলব্ধ	455 নাম : বিকি সেখ পিতার নাম: দুর্দাম সেখ বাড়ির নং : নন্দীগ্রাম বয়স : 27 লিঙ্গ : পুরুষ	IER2685469 ফটো উপলব্ধ	456 নাম : সুজাতা সেন পিতার নাম: নিখিল কুমার সেন বাড়ির নং : n0072 বয়স : 35 লিঙ্গ : মহিলা	IER1326933 ফটো উপলব্ধ
457 নাম : পান্না সেন পিতার নাম: প্রশান্ত সেন বাড়ির নং : n0075 বয়স : 47 লিঙ্গ : পুরুষ	FQR1376458 ফটো উপলব্ধ	458 নাম : আঙ্গুরালা সেন স্বামীর নাম: শশাঙ্কশেখর সেন বাড়ির নং : n0081 বয়স : 85 লিঙ্গ : মহিলা	WB/42/294/372472 ফটো উপলব্ধ	459 নাম : শুভ্রা সিনহা স্বামীর নাম: শান্তনু সিনহা বাড়ির নং : n0081 বয়স : 41 লিঙ্গ : মহিলা	FQR2613115 ফটো উপলব্ধ
460 নাম : কানন সেন স্বামীর নাম: নিখিল কুমার সেন বাড়ির নং : n0072 বয়স : 61 লিঙ্গ : মহিলা	IER2601508 ফটো উপলব্ধ	461 নাম : পুতুল দাস সেন স্বামীর নাম: সুমিত সেন বাড়ির নং : n0070 বয়স : 35 লিঙ্গ : মহিলা	IER2793883 ফটো উপলব্ধ	462 নাম : সত্যনারায়ণ সেন পিতার নাম: লেট. কাতিক চন্দ্র সেন বাড়ির নং : n0070 বয়স : 78 লিঙ্গ : পুরুষ	IER2288298 ফটো উপলব্ধ
463 নাম : গৌরি সেন স্বামীর নাম: অলোক সেন বাড়ির নং : n0116 বয়স : 71 লিঙ্গ : মহিলা	IER2288256 ফটো উপলব্ধ	464 নাম : সুখী হালদার পিতার নাম: ধীরেন হালদার বাড়ির নং : n0075 বয়স : 35 লিঙ্গ : মহিলা	IER1658475 ফটো উপলব্ধ	465 নাম : নীতা সেন স্বামীর নাম: জয়দেব দত্ত বাড়ির নং : n0116 বয়স : 73 লিঙ্গ : মহিলা	WB/42/294/372466 ফটো উপলব্ধ
466 নাম : অপর্ণা ভট্টাচার্য্য পিতার নাম: অলোক কুমার সেন বাড়ির নং : n0116 বয়স : 47 লিঙ্গ : মহিলা	FQR1913540 ফটো উপলব্ধ	467 নাম : শান্তনু সিনহা পিতার নাম: লক্ষীকান্ত সিনহা বাড়ির নং : n0081 বয়স : 47 লিঙ্গ : পুরুষ	FQR1376524 ফটো উপলব্ধ	468 নাম : মীতা সেন স্বামীর নাম: সুনীলকুমার সেন বাড়ির নং : n0069 বয়স : 67 লিঙ্গ : মহিলা	WB/42/294/372507 ফটো উপলব্ধ
469 নাম : আভা সেন স্বামীর নাম: সত্যনারায়ণ সেন বাড়ির নং : n0070 বয়স : 71 লিঙ্গ : মহিলা	IER2288306 ফটো উপলব্ধ	470 নাম : সুমিত সেন পিতার নাম: সত্য নারায়ণ সেন বাড়ির নং : n0070 বয়স : 42 লিঙ্গ : পুরুষ	FQR2309961 ফটো উপলব্ধ	471 নাম : মল্লিকা সেন স্বামীর নাম: রবীনকুমার সেন বাড়ির নং : n0071 বয়স : 63 লিঙ্গ : মহিলা	WB/42/294/372575 ফটো উপলব্ধ

বিধানসভা নির্বাচনক্ষেত্রের নং, নাম : 294-মুরারই
ভাগ নং, নাম : 2-নন্দীগ্রাম(মধ্যপাড়া),

472	IER1656958	ফটো উপলব্ধ	473	FQR2131365	ফটো উপলব্ধ	474	WB/42/294/372467	ফটো উপলব্ধ
নাম : প্রিয়া সেন পিতার নাম: রবীন্দ্রনাথ সেন বাড়ির নং : n0071 বয়স : 32 লিঙ্গ : মহিলা			নাম : সোমনাথ সেন পিতার নাম: নিখিল কুমার সেন বাড়ির নং : n0072 বয়স : 40 লিঙ্গ : পুরুষ			নাম : আরতি সেন স্বামীর নাম: অমিয়কুমার সেন বাড়ির নং : n0073 বয়স : 73 লিঙ্গ : মহিলা		
475	FQR1813468	ফটো উপলব্ধ	476	FQR1813476	ফটো উপলব্ধ	477	FQR2130771	ফটো উপলব্ধ
নাম : দোলন সেন পিতার নাম: অমিয়কুমার সেন বাড়ির নং : n0073 বয়স : 51 লিঙ্গ : মহিলা			নাম : শান্তনু সেন পিতার নাম: অমিয় কুমার সেন বাড়ির নং : n0073 বয়স : 47 লিঙ্গ : পুরুষ			নাম : প্রিয়ান্বিতা সেন পিতার নাম: প্রশান্ত সেন বাড়ির নং : n0073 বয়স : 42 লিঙ্গ : মহিলা		
478	WB/42/294/372469	ফটো উপলব্ধ	479	IER2081925	ফটো উপলব্ধ	480	IER2719862	ফটো উপলব্ধ
নাম : রুপা সেন স্বামীর নাম: প্রশান্তকুমার সেন বাড়ির নং : n0075 বয়স : 66 লিঙ্গ : মহিলা			নাম : সুদেষ্ণা সেন পিতার নাম: দেবশীষ সেন বাড়ির নং : N0095 বয়স : 28 লিঙ্গ : মহিলা			নাম : নিখিলকুমার সেন পিতার নাম: কার্তিকচন্দ্র সেন বাড়ির নং : n0072 বয়স : 66 লিঙ্গ : পুরুষ		
481	IER3070547	ফটো উপলব্ধ	482	IER3074432	ফটো উপলব্ধ	483	IER3079282	ফটো উপলব্ধ
নাম : জুলি রায় সিংহ স্বামীর নাম: শুভজিৎ সিংহ বাড়ির নং : নং089 বয়স : 25 লিঙ্গ : মহিলা			নাম : মুনমুন চৌধুরী রায় স্বামীর নাম: জয়ন্ত রায় বাড়ির নং : এন0076 বয়স : 28 লিঙ্গ : মহিলা			নাম : সাও ন মুখার্জি পিতার নাম: গোপাল মুখার্জি বাড়ির নং : এন0001 বয়স : 20 লিঙ্গ : পুরুষ		
484	IER3081395	ফটো উপলব্ধ	485	IER3099231	ফটো উপলব্ধ	486	IER3089885	ফটো উপলব্ধ
নাম : সোনালী চৌধুরী রায় স্বামীর নাম: সুমন্ত রায় বাড়ির নং : n0076 বয়স : 32 লিঙ্গ : মহিলা			নাম : ঝিলিক আচার্য চ্যাটার্জী স্বামীর নাম: দীপ চ্যাটার্জী বাড়ির নং : n0125 বয়স : 25 লিঙ্গ : মহিলা			নাম : উমা সিংহ পিতার নাম: সুদীপ সিংহ বাড়ির নং : n0076 বয়স : 20 লিঙ্গ : মহিলা		

নির্বাচক সংখ্যার সারসংক্ষেপ :								
A) নির্বাচকের সংখ্যা :								
	নির্বাচক তালিকার প্রকৃতি	নির্বাচক তালিকার পরিচিতি :	নির্বাচকের সংখ্যা :					
			পুরুষ	মহিলা	তৃতীয় লিঙ্গ	মোট		
I	মূল তালিকা	মূল তালিকা	বিশেষ নিবিড় সংশোধনী ২০২৬-এর চূড়ান্ত ভোটার তালিকা		232	254	0	486
II	1- সংযোজন তালিকা	সংযোজনী 1	বিশেষ সংক্ষিপ্ত সংশোধন 2026		0	0	0	0
III	2- বিয়োজন তালিকা	সংযোজনী 1	বিশেষ সংক্ষিপ্ত সংশোধন 2026		3	2	0	5
IV	'লিঙ্গ ক্ষেত্রের' পরিবর্তনের কারণে পার্থক্য			0	0	0	0	
নির্বাচকের মোট সংখ্যা (I+II-III+IV)					229	252	0	481
B) ক্রটি সংশোধনের সংখ্যা :								
নির্বাচক তালিকার প্রকৃতি	নির্বাচক তালিকার পরিচিতি :	ক্রটি সংশোধনের সংখ্যা :						
সংযোজনী 1	বিশেষ সংক্ষিপ্ত সংশোধন 2026	0						

নির্বাচক নিবন্ধন আধিকারিকের স্বাক্ষর

E-মৃত, S-স্থানান্তরিত, R-একাধিকবার অন্তর্ভুক্ত, M-নিখোঁজ, Q-যোগ্য নহে