

নির্বাচক তালিকা 2026 S25 পশ্চিমবঙ্গ

বিধানসভা নির্বাচনক্ষেত্রের নং, নাম ও সংরক্ষণের স্থিতি : 294 - মুরারই (সাধারণ)		অংশ নং : 59																			
বিধানসভা নির্বাচনক্ষেত্রটি যে লোকসভা নির্বাচনক্ষেত্রের / ক্ষেত্রসমূহের অন্তর্ভুক্ত তার নং, নাম ও সংরক্ষণ স্থিতি : 42 - বীরভূম (সাধারণ)																					
1. সংশোধনের পূর্ণ বিবরণ																					
সংশোধনের বৎসর :	2026	নির্বাচক তালিকার পরিচিতি :																			
ভিত্তি তারিখ :	01-01-2026	বিশেষ নিবিড় সংশোধনী ২০২৬-এর চূড়ান্ত ভোটার তালিকা																			
সংশোধনের প্রকৃতি :	বিশেষ নিবিড় সংশোধনী 2026																				
প্রকাশনার তারিখ :	28-02-2026																				
2. অংশ ও নির্বাচনী এলাকার পূর্ণ বিবরণ :																					
অংশের ভাগ নং ও নাম :																					
1-চন্দনপুর, 2-বেলগরিয়া,	<table border="1"> <tr> <td>প্রধান শহর/গ্রাম</td> <td>: চন্দনপুর</td> </tr> <tr> <td>ওয়ার্ড</td> <td>:</td> </tr> <tr> <td>থানা</td> <td>: মুরারই</td> </tr> <tr> <td>গ্রাম পঞ্চগায়েত</td> <td>: মহুরাপুর</td> </tr> <tr> <td>ব্লক</td> <td>: মুরারই-১</td> </tr> <tr> <td>মহকুমা</td> <td>: রামপুরহাট</td> </tr> <tr> <td>জেলা</td> <td>: বীরভূম</td> </tr> <tr> <td>পিন</td> <td>: 731222</td> </tr> </table>					প্রধান শহর/গ্রাম	: চন্দনপুর	ওয়ার্ড	:	থানা	: মুরারই	গ্রাম পঞ্চগায়েত	: মহুরাপুর	ব্লক	: মুরারই-১	মহকুমা	: রামপুরহাট	জেলা	: বীরভূম	পিন	: 731222
প্রধান শহর/গ্রাম	: চন্দনপুর																				
ওয়ার্ড	:																				
থানা	: মুরারই																				
গ্রাম পঞ্চগায়েত	: মহুরাপুর																				
ব্লক	: মুরারই-১																				
মহকুমা	: রামপুরহাট																				
জেলা	: বীরভূম																				
পিন	: 731222																				
3. ভোট গ্রহন কেন্দ্রের পূর্ণ বিবরণ :																					
ভোট গ্রহন কেন্দ্রের নং, নাম :		ভোট গ্রহন কেন্দ্রের শ্রেণী :		গ্রামীণ																	
59 - চন্দনপুর প্রাইমারী বিদ্যালয়		এই অংশে সহায়ক ভোটগ্রহন কেন্দ্রের সংখ্যা		0																	
ভোট গ্রহন কেন্দ্রের ঠিকানা :		:																			
চন্দনপুর প্রাঃ বিদ্যালয়, ., চন্দনপুর																					
4. নির্বাচকের সংখ্যা :																					
প্রথম ক্রমিক নং	শেষ ক্রমিক নং	মোট সংখ্যা																			
		পুরুষ	মহিলা	তৃতীয় লিঙ্গ	মোট																
1	308	151	151	0	302																

নির্বাচক নিবন্ধন আধিকারিকের স্বাক্ষর

Nazri Naksha

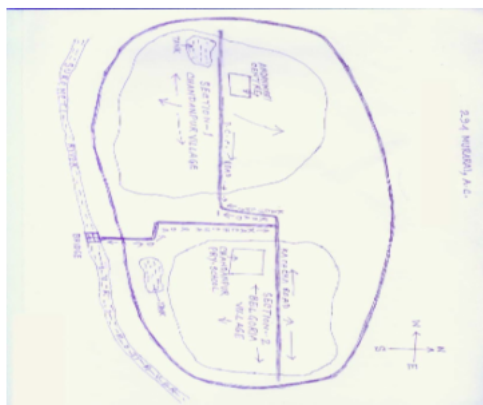

Google Map View



Polling Station Building Front View



Polling Station Front View



Cad View

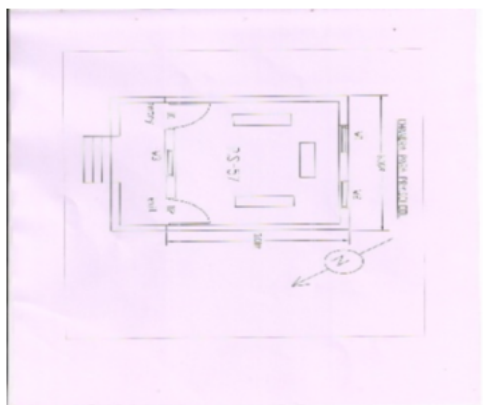

Key MAP View

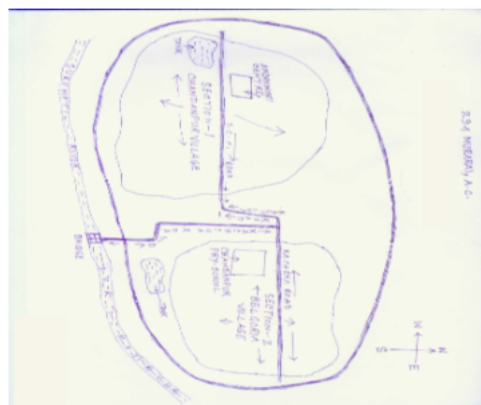

1 নাম : মেরী কিস্কু পিতার নাম: যোগেশ কিস্কু বাড়ির নং : n0021 বয়স : 31 লিঙ্গ : মহিলা	IER1740034 ফটো উপলব্ধ	2 নাম : ফুল কিস্কু স্বামীর নাম: যোগেশ কিস্কু বাড়ির নং : n0021 বয়স : 56 লিঙ্গ : মহিলা	WB/42/294/096413 ফটো উপলব্ধ	3 নাম : যোগেশ কিস্কু পিতার নাম: জেঠা কিস্কু বাড়ির নং : n0021 বয়স : 60 লিঙ্গ : পুরুষ	WB/42/294/096422 ফটো উপলব্ধ
4 নাম : অঞ্জলি কিস্কু পিতার নাম: যোগেশ কিস্কু বাড়ির নং : এন0021 বয়স : 23 লিঙ্গ : মহিলা	IER2836708 ফটো উপলব্ধ	5 নাম : তালা কিস্কু স্বামীর নাম: লুডু মুর্মু বাড়ির নং : n0038 বয়স : 52 লিঙ্গ : মহিলা	WB/42/294/043109 ফটো উপলব্ধ	6 নাম : কর্নেল কিস্কু পিতার নাম: যোগেশ কিস্কু বাড়ির নং : n0077 বয়স : 28 লিঙ্গ : পুরুষ	IER2051266 ফটো উপলব্ধ
7 নাম : প্রমিলা টুডু স্বামীর নাম: বাবুজি মুর্মু বাড়ির নং : n0087 বয়স : 28 লিঙ্গ : মহিলা	IER2112886 ফটো উপলব্ধ	8 নাম : মনি টুডু স্বামীর নাম: সুনীল টুডু বাড়ির নং : n0022 বয়স : 40 লিঙ্গ : মহিলা	IER1057470 ফটো উপলব্ধ	9 নাম : সুনীল টুডু পিতার নাম: ছোটরায় টুডু বাড়ির নং : n0022 বয়স : 54 লিঙ্গ : পুরুষ	WB/42/294/096486 ফটো উপলব্ধ
Q 10 নাম : জিরিপ টুডু স্বামীর নাম: মতিলাল টুডু বাড়ির নং : বয়স : 44 লিঙ্গ : মহিলা	IER1057496 ফটো উপলব্ধ	11 নাম : মতিলাল টুডু পিতার নাম: ছোটরায় টুডু বাড়ির নং : n0022 বয়স : 62 লিঙ্গ : পুরুষ	WB/42/294/096428 ফটো উপলব্ধ	12 নাম : সোনা টুডু স্বামীর নাম: রসিক টুডু বাড়ির নং : n0022 বয়স : 41 লিঙ্গ : মহিলা	FQR2255503 ফটো উপলব্ধ
13 নাম : রসিক টুডু মায়ের নাম: মাদো টুডু বাড়ির নং : n0022 বয়স : 41 লিঙ্গ : পুরুষ	FQR1974732 ফটো উপলব্ধ	14 নাম : মাদো টুডু স্বামীর নাম: ছোটরায় টুডু বাড়ির নং : n0022 বয়স : 92 লিঙ্গ : মহিলা	WB/42/294/096357 ফটো উপলব্ধ	15 নাম : রবি টুডু পিতার নাম: ছোটরায় টুডু বাড়ির নং : n0022 বয়স : 60 লিঙ্গ : পুরুষ	WB/42/294/096370 ফটো উপলব্ধ
16 নাম : বাসি টুডু স্বামীর নাম: রবি টুডু বাড়ির নং : n0022 বয়স : 58 লিঙ্গ : মহিলা	WB/42/294/096361 ফটো উপলব্ধ	17 নাম : বাবলু টুডু পিতার নাম: রবি টুডু বাড়ির নং : n0022 বয়স : 33 লিঙ্গ : পুরুষ	IER1955293 ফটো উপলব্ধ	18 নাম : বেবিশীলা টুডু স্বামীর নাম: বাবলু টুডু বাড়ির নং : n0022 বয়স : 30 লিঙ্গ : মহিলা	IER1955384 ফটো উপলব্ধ
19 নাম : রোসেন টুডু পিতার নাম: সুনীল টুডু বাড়ির নং : এন0022 বয়স : 23 লিঙ্গ : পুরুষ	IER2836666 ফটো উপলব্ধ	20 নাম : আনথনী বেসরা পিতার নাম: জগৎ বেসরা বাড়ির নং : n0035 বয়স : 25 লিঙ্গ : পুরুষ	IER2536795 ফটো উপলব্ধ	21 নাম : শ্রীফুল বেসরা পিতার নাম: বৈদ্যনাথ বেসরা বাড়ির নং : n0035 বয়স : 41 লিঙ্গ : মহিলা	IER1413137 ফটো উপলব্ধ
22 নাম : জসেফ বেসরা পিতার নাম: বৈদ্যনাথ বেসরা বাড়ির নং : n0035 বয়স : 46 লিঙ্গ : পুরুষ	FQR1973262 ফটো উপলব্ধ	23 নাম : সোনাবিটা বেসরা স্বামীর নাম: জগৎ বেসরা বাড়ির নং : n0035 বয়স : 41 লিঙ্গ : মহিলা	IER0200121 ফটো উপলব্ধ	24 নাম : জগৎ বেসরা পিতার নাম: বৈদ্যনাথ বেসরা বাড়ির নং : n0035 বয়স : 48 লিঙ্গ : পুরুষ	FQR1973254 ফটো উপলব্ধ
25 নাম : কমলী বেসরা স্বামীর নাম: বৈদ্যনাথ বেসরা বাড়ির নং : n0035 বয়স : 67 লিঙ্গ : মহিলা	WB/42/294/096365 ফটো উপলব্ধ	26 নাম : বৈদ্যনাথ বেসরা পিতার নাম: বড়কা বেসরা বাড়ির নং : n0035 বয়স : 72 লিঙ্গ : পুরুষ	FQR1973247 ফটো উপলব্ধ	27 নাম : সেকেন্দ্র বেসরা পিতার নাম: যোসেফ বেসরা বাড়ির নং : এন0035 বয়স : 24 লিঙ্গ : পুরুষ	IER2836682 ফটো উপলব্ধ
28 নাম : শচিন মুর্মু পিতার নাম: লুডু মুর্মু বাড়ির নং : এন0012 বয়স : 27 লিঙ্গ : পুরুষ	IER2897270 ফটো উপলব্ধ	29 নাম : ফুলমুনি মর্ডি পিতার নাম: বর্ষণ মর্ডি বাড়ির নং : এন 0013 বয়স : 29 লিঙ্গ : মহিলা	IER2036671 ফটো উপলব্ধ	30 নাম : জয়েলি মুর্মু পিতার নাম: বাবুধন মুর্মু বাড়ির নং : এন0009 বয়স : 23 লিঙ্গ : মহিলা	IER2897403 ফটো উপলব্ধ

31 নাম : ষ্টেনশীলা টুডু স্বামীর নাম: জিতেন মুরমু বাড়ির নং : n0009 বয়স : 47 লিঙ্গ : মহিলা	FQR1973056 ফটো উপলব্ধ	32 নাম : জিতেন মুরমু পিতার নাম: গায়না মুরমু বাড়ির নং : n0009 বয়স : 59 লিঙ্গ : পুরুষ	WB/42/294/096661 ফটো উপলব্ধ	33 নাম : মমতা মুরমু স্বামীর নাম: শিবধন মুরমু বাড়ির নং : n0036 বয়স : 35 লিঙ্গ : মহিলা	IER1485481 ফটো উপলব্ধ
34 নাম : শিবধন মুরমু পিতার নাম: হোপনা মুরমু বাড়ির নং : n0036 বয়স : 37 লিঙ্গ : পুরুষ	FQR2568723 ফটো উপলব্ধ	35 নাম : ধানী মুরমু স্বামীর নাম: হোপনা মুরমু বাড়ির নং : n0036 বয়স : 63 লিঙ্গ : মহিলা	WB/42/294/090365 ফটো উপলব্ধ	36 নাম : হোপনা মুরমু পিতার নাম: নোনা মুরমু বাড়ির নং : n0036 বয়স : 70 লিঙ্গ : পুরুষ	WB/42/294/090363 ফটো উপলব্ধ
37 নাম : মিনু মাউ পিতার নাম: মুনসি মাউ বাড়ির নং : n0033 বয়স : 32 লিঙ্গ : মহিলা	IER1606052 ফটো উপলব্ধ	38 নাম : সুরেন মুরমু পিতার নাম: লক্ষন মুরমু বাড়ির নং : n0033 বয়স : 40 লিঙ্গ : পুরুষ	FQR1974757 ফটো উপলব্ধ	39 নাম : বাবুরাম মুরমু পিতার নাম: শাওয়া মুরমু বাড়ির নং : n0033 বয়স : 43 লিঙ্গ : পুরুষ	FQR1973130 ফটো উপলব্ধ
40 নাম : সুরধনী মুরমু স্বামীর নাম: বানিরাম মুরমু বাড়ির নং : n0033 বয়স : 55 লিঙ্গ : মহিলা	FQR1973114 ফটো উপলব্ধ	41 নাম : শনিরাম মুরমু পিতার নাম: লক্ষন মুরমু বাড়ির নং : n0033 বয়স : 55 লিঙ্গ : পুরুষ	WB/42/294/096408 ফটো উপলব্ধ	42 নাম : বিনীতা মুরমু স্বামীর নাম: বীরজু মুরমু বাড়ির নং : n0032 বয়স : 36 লিঙ্গ : মহিলা	IER1485432 ফটো উপলব্ধ
43 নাম : বাহামণি মুরমু স্বামীর নাম: বাবুলাল মুরমু বাড়ির নং : n0032 বয়স : 52 লিঙ্গ : মহিলা	FQR1973155 ফটো উপলব্ধ	44 নাম : বাবুলাল মুরমু পিতার নাম: বৃন্দন মুরমু বাড়ির নং : n0032 বয়স : 58 লিঙ্গ : পুরুষ	FQR1973148 ফটো উপলব্ধ	45 নাম : হোপনী মুরমু স্বামীর নাম: বৃন্দন মুরমু বাড়ির নং : n0032 বয়স : 80 লিঙ্গ : মহিলা	WB/42/294/096300 ফটো উপলব্ধ
46 নাম : ফুলমণি মুরমু স্বামীর নাম: শ্যামলাল মুরমু বাড়ির নং : n0030 বয়স : 57 লিঙ্গ : মহিলা	FQR1345826 ফটো উপলব্ধ	47 নাম : সুরেশ মুরমু পিতার নাম: প্রধান মুরমু বাড়ির নং : n0029 বয়স : 41 লিঙ্গ : পুরুষ	FQR2568731 ফটো উপলব্ধ	48 নাম : সজনী মুরমু পিতার নাম: প্রধান মুরমু বাড়ির নং : n0029 বয়স : 67 লিঙ্গ : মহিলা	WB/42/294/096301 ফটো উপলব্ধ
49 নাম : প্রধান মুরমু পিতার নাম: বড়কা মুরমু বাড়ির নং : n0029 বয়স : 71 লিঙ্গ : পুরুষ	WB/42/294/096426 ফটো উপলব্ধ	50 নাম : টিংকু মুরমু পিতার নাম: গায়না মুরমু বাড়ির নং : n0009 বয়স : 32 লিঙ্গ : পুরুষ	IER1606003 ফটো উপলব্ধ	51 নাম : রিংকু মুরমু পিতার নাম: গায়না মুরমু বাড়ির নং : n0009 বয়স : 35 লিঙ্গ : পুরুষ	IER1485499 ফটো উপলব্ধ
52 নাম : আরতি হাঁসদা স্বামীর নাম: শরত হাঁসদা বাড়ির নং : n0009 বয়স : 36 লিঙ্গ : মহিলা	IER1740075 ফটো উপলব্ধ	53 নাম : সুরজ মুরমু স্বামীর নাম: সুশীল মুরমু বাড়ির নং : n0009 বয়স : 38 লিঙ্গ : মহিলা	IER0200386 ফটো উপলব্ধ	54 নাম : সুশীল মুরমু পিতার নাম: গায়না মুরমু বাড়ির নং : n0009 বয়স : 50 লিঙ্গ : পুরুষ	IER3106853 ফটো উপলব্ধ
55 নাম : মাইনো মুরমু স্বামীর নাম: বাবুধন মুরমু বাড়ির নং : n0009 বয়স : 49 লিঙ্গ : মহিলা	FQR1973064 ফটো উপলব্ধ	56 নাম : বাবুধন মুরমু পিতার নাম: গায়না মুরমু বাড়ির নং : n0009 বয়স : 55 লিঙ্গ : পুরুষ	WB/42/294/096416 ফটো উপলব্ধ	Q 57 নাম : ফুলমুনি মুরমু স্বামীর নাম: মোনোলাল মুরমু বাড়ির নং : n0027 বয়স : 71 লিঙ্গ : মহিলা	IER2051332 ফটো উপলব্ধ
58 নাম : পার্বতী মুরমু স্বামীর নাম: জামান মুরমু বাড়ির নং : n0013 বয়স : 68 লিঙ্গ : মহিলা	IER2536936 ফটো উপলব্ধ	59 নাম : লক্ষণ মুরমু পিতার নাম: সাওনা মুরমু বাড়ির নং : n0033 বয়স : 82 লিঙ্গ : পুরুষ	FQR1401793 ফটো উপলব্ধ	60 নাম : রাজেশ মুরমু মায়ের নাম: সোনা মুরমু বাড়ির নং : n0027 বয়স : 25 লিঙ্গ : পুরুষ	IER2536779 ফটো উপলব্ধ

61 নাম : বীরজ মূর্মু মায়ের নাম: হোপিনী মূর্মু বাড়ির নং : n0032 বয়স : 38 লিঙ্গ : পুরুষ	IER1057553 ফটো উপলব্ধ	62 নাম : মিলনী মূর্মু পিতার নাম: প্রধান মূর্মু বাড়ির নং : N0029 বয়স : 25 লিঙ্গ : মহিলা	IER2536647 ফটো উপলব্ধ	63 নাম : বাবুজি মূর্মু পিতার নাম: জামান মূর্মু বাড়ির নং : n0013 বয়স : 39 লিঙ্গ : পুরুষ	FQR2255453 ফটো উপলব্ধ
64 নাম : অনিল মূর্মু পিতার নাম: লক্ষন মূর্মু বাড়ির নং : n0033 বয়স : 41 লিঙ্গ : পুরুষ	FQR2255537 ফটো উপলব্ধ	65 নাম : সোনা মূর্মু স্বামীর নাম: চেনা মূর্মু বাড়ির নং : n0027 বয়স : 46 লিঙ্গ : মহিলা	IER2410496 ফটো উপলব্ধ	66 নাম : মুনিতা টুডু মূর্মু স্বামীর নাম: রিকু মূর্মু বাড়ির নং : এন0009 বয়স : 27 লিঙ্গ : মহিলা	IER2221588 ফটো উপলব্ধ
67 নাম : সুমিতা মূর্মু স্বামীর নাম: বিভীষণ মূর্মু বাড়ির নং : এন0029 বয়স : 24 লিঙ্গ : মহিলা	IER2836591 ফটো উপলব্ধ	68 নাম : শ্যামবাবু মূর্মু পিতার নাম: জামান মূর্মু বাড়ির নং : n0013 বয়স : 36 লিঙ্গ : পুরুষ	IER1485473 ফটো উপলব্ধ	69 নাম : রাজু মূর্মু পিতার নাম: বাবুধন মূর্মু বাড়ির নং : এন0009 বয়স : 25 লিঙ্গ : পুরুষ	IER2707156 ফটো উপলব্ধ
70 নাম : জামান মূর্মু পিতার নাম: শান্তনা মূর্মু বাড়ির নং : n0013 বয়স : 71 লিঙ্গ : পুরুষ	IER2536910 ফটো উপলব্ধ	71 নাম : বিভীষণ মূর্মু পিতার নাম: প্রধান মূর্মু বাড়ির নং : n0029 বয়স : 34 লিঙ্গ : পুরুষ	IER0200469 ফটো উপলব্ধ	72 নাম : নরেশ মূর্মু পিতার নাম: প্রধান মূর্মু বাড়ির নং : n0029 বয়স : 32 লিঙ্গ : পুরুষ	IER1955368 ফটো উপলব্ধ
Q 73 নাম : মিলনী মূর্মু (সক্রেত) স্বামীর নাম: দিলীপ মূর্মু বাড়ির নং : বয়স : 35 লিঙ্গ : মহিলা	IER1846112 ফটো উপলব্ধ	74 নাম : ছুতার মূর্মু পিতার নাম: কবিরাজ মূর্মু বাড়ির নং : n0025 বয়স : 37 লিঙ্গ : পুরুষ	IER1606078 ফটো উপলব্ধ	75 নাম : ছোট মূর্মু পিতার নাম: কবিরাজ মূর্মু বাড়ির নং : n0025 বয়স : 31 লিঙ্গ : পুরুষ	IER1740026 ফটো উপলব্ধ
76 নাম : জনতি মূর্মু পিতার নাম: কবিরাজ মূর্মু বাড়ির নং : n0025 বয়স : 33 লিঙ্গ : মহিলা	IER1606045 ফটো উপলব্ধ	77 নাম : রানী মূর্মু স্বামীর নাম: সুরেশ মূর্মু বাড়ির নং : n0066 বয়স : 30 লিঙ্গ : মহিলা	IER1869775 ফটো উপলব্ধ	78 নাম : দেলন মূর্মু পিতার নাম: কবিরাজ মূর্মু বাড়ির নং : n0026 বয়স : 36 লিঙ্গ : মহিলা	IER1057546 ফটো উপলব্ধ
79 নাম : গুলু মূর্মু পিতার নাম: বাবুরাম মূর্মু বাড়ির নং : n0026 বয়স : 41 লিঙ্গ : পুরুষ	IER1739986 ফটো উপলব্ধ	80 নাম : নরেন মূর্মু পিতার নাম: চরু মূর্মু বাড়ির নং : n0026 বয়স : 42 লিঙ্গ : পুরুষ	FQR1973205 ফটো উপলব্ধ	81 নাম : পুতি মূর্মু স্বামীর নাম: চরু মূর্মু বাড়ির নং : n0026 বয়স : 56 লিঙ্গ : মহিলা	FQR1402288 ফটো উপলব্ধ
82 নাম : বিজয় মূর্মু পিতার নাম: জিতেন মূর্মু বাড়ির নং : এন0099 বয়স : 24 লিঙ্গ : পুরুষ	IER2707065 ফটো উপলব্ধ	83 নাম : কিরন মূর্মু পিতার নাম: লক্ষীরাম মূর্মু বাড়ির নং : এন0011 বয়স : 26 লিঙ্গ : পুরুষ	IER2221398 ফটো উপলব্ধ	84 নাম : শিবানী মূর্মু স্বামীর নাম: অনিল মূর্মু বাড়ির নং : n0082 বয়স : 28 লিঙ্গ : মহিলা	IER2051316 ফটো উপলব্ধ
85 নাম : মুন্না মূর্মু পিতার নাম: হোপনা মূর্মু বাড়ির নং : n0081 বয়স : 28 লিঙ্গ : পুরুষ	IER2051308 ফটো উপলব্ধ	86 নাম : সোহাগী মূর্মু স্বামীর নাম: ছুতার মূর্মু বাড়ির নং : n0080 বয়স : 28 লিঙ্গ : মহিলা	IER2051290 ফটো উপলব্ধ	87 নাম : শ্রীফুল মূর্মু স্বামীর নাম: নরেন মূর্মু বাড়ির নং : n0026 বয়স : 37 লিঙ্গ : মহিলা	IER1057520 ফটো উপলব্ধ
88 নাম : কবিরাজ মূর্মু পিতার নাম: চন্দ্ররায় মূর্মু বাড়ির নং : n0025 বয়স : 74 লিঙ্গ : পুরুষ	WB/42/294/096810 ফটো উপলব্ধ	89 নাম : অঞ্জন মূর্মু পিতার নাম: লক্ষীরাম মূর্মু বাড়ির নং : n0011 বয়স : 31 লিঙ্গ : পুরুষ	IER1869783 ফটো উপলব্ধ	90 নাম : প্রেমলতা হাঁসদা(মূর্মু) স্বামীর নাম: লক্ষীরাম মূর্মু বাড়ির নং : n0011 বয়স : 57 লিঙ্গ : মহিলা	WB/42/294/096406 ফটো উপলব্ধ

91 নাম : লক্ষীরাম মূর্মু পিতার নাম: নোনা মূর্মু বাড়ির নং : n0011 বয়স : 64 লিঙ্গ : পুরুষ	WB/42/294/096641 ফটো উপলব্ধ	92 নাম : মিরু মুরমু স্বামীর নাম: সুবোধ মুরমু বাড়ির নং : n0028 বয়স : 49 লিঙ্গ : মহিলা	FQR1973171 ফটো উপলব্ধ	93 নাম : দুলাড় মূর্মু স্বামীর নাম: শাওনা মূর্মু বাড়ির নং : n0028 বয়স : 60 লিঙ্গ : মহিলা	IER1273671 ফটো উপলব্ধ
94 নাম : সুবোধ মূর্মু পিতার নাম: শাওনা মূর্মু বাড়ির নং : n0028 বয়স : 50 লিঙ্গ : পুরুষ	IER3123403 ফটো উপলব্ধ	95 নাম : রমেশ মুরমু পিতার নাম: সুবোধ মুরমু বাড়ির নং : এন0028 বয়স : 26 লিঙ্গ : পুরুষ	IER2221497 ফটো উপলব্ধ	96 নাম : মুঙ্গলী মুরমু স্বামীর নাম: নরেশ মুরমু বাড়ির নং : এম0029 বয়স : 25 লিঙ্গ : মহিলা	IER2536670 ফটো উপলব্ধ
97 নাম : সুমি মার্ভি স্বামীর নাম: হোপনা মার্ভি বাড়ির নং : n0006 বয়স : 33 লিঙ্গ : মহিলা	IER1740018 ফটো উপলব্ধ	98 নাম : পার্বতী মার্ভি পিতার নাম: বালকা মার্ভি বাড়ির নং : N0003 বয়স : 28 লিঙ্গ : মহিলা	IER2536746 ফটো উপলব্ধ	99 নাম : বাবুতন মার্ভি পিতার নাম: মুনসি মার্ভি বাড়ির নং : n0001 বয়স : 28 লিঙ্গ : পুরুষ	IER1955434 ফটো উপলব্ধ
100 নাম : রামেশ্বর মার্ভি পিতার নাম: লক্ষীরাম মার্ভি বাড়ির নং : n0002 বয়স : 40 লিঙ্গ : পুরুষ	IER1057504 ফটো উপলব্ধ	101 নাম : হেমন্তি মার্ভি (কিছু) স্বামীর নাম: খুদু মার্ভি বাড়ির নং : n0003 বয়স : 32 লিঙ্গ : মহিলা	IER1955285 ফটো উপলব্ধ	102 নাম : বিমল মার্ভি পিতার নাম: হেম মার্ভি বাড়ির নং : n0008 বয়স : 30 লিঙ্গ : পুরুষ	IER1955350 ফটো উপলব্ধ
103 নাম : পিংকি মার্ভি পিতার নাম: চুনকু মার্ভি বাড়ির নং : n0005 বয়স : 30 লিঙ্গ : মহিলা	IER1955327 ফটো উপলব্ধ	104 নাম : রিমা মার্ভি স্বামীর নাম: রাজুবাবু মার্ভি বাড়ির নং : এন0005 বয়স : 25 লিঙ্গ : মহিলা	IER2897387 ফটো উপলব্ধ	105 নাম : সনতি মার্ভি স্বামীর নাম: সোম মার্ভি বাড়ির নং : n0037 বয়স : 37 লিঙ্গ : মহিলা	IER0200311 ফটো উপলব্ধ
106 নাম : মাকু মার্ভি স্বামীর নাম: সাইমল মার্ভি বাড়ির নং : n0008 বয়স : 35 লিঙ্গ : মহিলা	IER1485440 ফটো উপলব্ধ	107 নাম : সাইমল মার্ভি পিতার নাম: হেম মার্ভি বাড়ির নং : n0008 বয়স : 36 লিঙ্গ : পুরুষ	IER1606011 ফটো উপলব্ধ	108 নাম : বনেশ্বর মার্ভি পিতার নাম: হেম মার্ভি বাড়ির নং : n0008 বয়স : 38 লিঙ্গ : পুরুষ	FQR2568707 ফটো উপলব্ধ
109 নাম : সিমল মার্ভি পিতার নাম: হেম মার্ভি বাড়ির নং : n0008 বয়স : 39 লিঙ্গ : পুরুষ	FQR2568715 ফটো উপলব্ধ	110 নাম : শ্রীফুল মার্ভি স্বামীর নাম: হেম মার্ভি বাড়ির নং : n0008 বয়স : 57 লিঙ্গ : মহিলা	WB/42/294/096622 ফটো উপলব্ধ	111 নাম : হেম মার্ভি পিতার নাম: সোম মার্ভি বাড়ির নং : n0008 বয়স : 62 লিঙ্গ : পুরুষ	WB/42/294/096621 ফটো উপলব্ধ
112 নাম : সোম মার্ভি মায়ের নাম: মিরু মার্ভি বাড়ির নং : n0007 বয়স : 39 লিঙ্গ : পুরুষ	IER0200238 ফটো উপলব্ধ	113 নাম : সনতি মার্ভি স্বামীর নাম: শিবলাল মার্ভি বাড়ির নং : n0006 বয়স : 31 লিঙ্গ : মহিলা	IER1740000 ফটো উপলব্ধ	Q 114 নাম : হোপনা মার্ভি পিতার নাম: বীরজু মার্ভি বাড়ির নং : বয়স : 38 লিঙ্গ : পুরুষ	IER1606029 ফটো উপলব্ধ
115 নাম : সুবান মার্ভি পিতার নাম: আমিন মার্ভি বাড়ির নং : n0006 বয়স : 31 লিঙ্গ : পুরুষ	IER1739978 ফটো উপলব্ধ	116 নাম : গুনীরাম মার্ভি পিতার নাম: আমিন মার্ভি বাড়ির নং : n0006 বয়স : 33 লিঙ্গ : পুরুষ	IER1739960 ফটো উপলব্ধ	117 নাম : লক্ষ্মী মার্ভি স্বামীর নাম: আমিন মার্ভি বাড়ির নং : n0006 বয়স : 55 লিঙ্গ : মহিলা	IER3040052 ফটো উপলব্ধ
118 নাম : আমিন মার্ভি পিতার নাম: মঙ্গল মার্ভি বাড়ির নং : n0005 বয়স : 60 লিঙ্গ : পুরুষ	WB/42/294/096578 ফটো উপলব্ধ	119 নাম : বাসন্তি মার্ভি পিতার নাম: চুনকু মার্ভি বাড়ির নং : n0005 বয়স : 33 লিঙ্গ : মহিলা	IER1606060 ফটো উপলব্ধ	120 নাম : মালেকা মার্ভি স্বামীর নাম: বৃদিশ্বর মার্ভি বাড়ির নং : n0005 বয়স : 38 লিঙ্গ : মহিলা	IER0200196 ফটো উপলব্ধ

121 নাম : বৃন্দিশ্বর মার্ভি পিতার নাম: চুনকু মার্ভি বাড়ির নং : n0005 বয়স : 44 লিঙ্গ : পুরুষ	FQR1974724 ফটো উপলব্ধ	122 নাম : চুনকু মার্ভি পিতার নাম: হরিচাঁদ মার্ভি বাড়ির নং : n0005 বয়স : 86 লিঙ্গ : পুরুষ	WB/42/294/096726 ফটো উপলব্ধ	123 নাম : খুদু মার্ভি পিতার নাম: বলকা মার্ভি বাড়ির নং : n0003 বয়স : 37 লিঙ্গ : পুরুষ	IER0200220 ফটো উপলব্ধ
124 নাম : বলকা মার্ভি পিতার নাম: হরিচাঁদ মার্ভি বাড়ির নং : n0003 বয়স : 92 লিঙ্গ : পুরুষ	WB/42/294/096557 ফটো উপলব্ধ	125 নাম : রানী মুর্মু স্বামীর নাম: রামেশ্বর মুর্মু বাড়ির নং : n0002 বয়স : 38 লিঙ্গ : মহিলা	FQR2568665 ফটো উপলব্ধ	126 নাম : মুংলী মার্ভি পিতার নাম: লক্ষীরাম মার্ভি বাড়ির নং : n0002 বয়স : 46 লিঙ্গ : মহিলা	IER1057512 ফটো উপলব্ধ
127 নাম : শনি মার্ভি স্বামীর নাম: লক্ষীরাম মার্ভি বাড়ির নং : n0002 বয়স : 72 লিঙ্গ : মহিলা	WB/42/294/096556 ফটো উপলব্ধ	128 নাম : মেরীলা মার্ভি পিতার নাম: মুনসি বাড়ির নং : n0001 বয়স : 41 লিঙ্গ : মহিলা	FQR2255495 ফটো উপলব্ধ	129 নাম : রীনা মার্ভি পিতার নাম: মুনসি মার্ভি বাড়ির নং : n0001 বয়স : 39 লিঙ্গ : মহিলা	IER1057579 ফটো উপলব্ধ
130 নাম : সুরধনী মার্ভি স্বামীর নাম: মুনসী মার্ভি বাড়ির নং : n0001 বয়স : 67 লিঙ্গ : মহিলা	WB/42/294/096439 ফটো উপলব্ধ	131 নাম : মুনসি মার্ভি পিতার নাম: ভগত মার্ভি বাড়ির নং : n0001 বয়স : 72 লিঙ্গ : পুরুষ	WB/42/294/096465 ফটো উপলব্ধ	132 নাম : রাজু বাবু মার্ভি পিতার নাম: চুনকু মার্ভি বাড়ির নং : N0005 বয়স : 30 লিঙ্গ : পুরুষ	IER2137065 ফটো উপলব্ধ
133 নাম : বিটি মার্ভি স্বামীর নাম: সিমল মার্ভি বাড়ির নং : n0086 বয়স : 31 লিঙ্গ : মহিলা	IER2112878 ফটো উপলব্ধ	134 নাম : অনন্ত মার্ভি পিতার নাম: মুনসি মার্ভি বাড়ির নং : n0001 বয়স : 30 লিঙ্গ : পুরুষ	IER1869767 ফটো উপলব্ধ	135 নাম : সুফল মার্ভি পিতার নাম: সোম মার্ভি বাড়ির নং : n0004 বয়স : 42 লিঙ্গ : পুরুষ	IER0200279 ফটো উপলব্ধ
136 নাম : বাঁটী মার্ভি স্বামীর নাম: শুনীরাম মার্ভি বাড়ির নং : N0006 বয়স : 31 লিঙ্গ : মহিলা	IER2536852 ফটো উপলব্ধ	137 নাম : বাবলু সরেন পিতার নাম: কবরাজ সরেন বাড়ির নং : n0023 বয়স : 57 লিঙ্গ : পুরুষ	WB/42/294/096108 ফটো উপলব্ধ	138 নাম : মাকলু সরেন স্বামীর নাম: মুন্সী সরেন বাড়ির নং : n0070 বয়স : 43 লিঙ্গ : মহিলা	IER1955418 ফটো উপলব্ধ
139 নাম : নোয়েস সোরেন পিতার নাম: সোম সোরেন বাড়ির নং : n0068 বয়স : 30 লিঙ্গ : পুরুষ	IER1955376 ফটো উপলব্ধ	140 নাম : সরস্বতী (মুর্মু) সরেন স্বামীর নাম: নোয়েস সরেন বাড়ির নং : এন0068 বয়স : 26 লিঙ্গ : মহিলা	IER2221521 ফটো উপলব্ধ	141 নাম : অমীসা টুডু স্বামীর নাম: সাধীন হেমরম বাড়ির নং : এন0019 বয়স : 24 লিঙ্গ : মহিলা	IER2707131 ফটো উপলব্ধ
142 নাম : উকিল হেমরম পিতার নাম: মদন হেমরম বাড়ির নং : n0034 বয়স : 37 লিঙ্গ : পুরুষ	IER0200758 ফটো উপলব্ধ	143 নাম : কার্তিক হেমরম পিতার নাম: বাবুলী হেমরম বাড়ির নং : এন0020 বয়স : 24 লিঙ্গ : পুরুষ	IER2707115 ফটো উপলব্ধ	144 নাম : সুনীল হেমরম পিতার নাম: বাবুলী হেমরম বাড়ির নং : n0020 বয়স : 29 লিঙ্গ : পুরুষ	IER1955269 ফটো উপলব্ধ
145 নাম : বাবুলাল হেমরম পিতার নাম: মদন হেমরম বাড়ির নং : n0034 বয়স : 30 লিঙ্গ : পুরুষ	IER1955277 ফটো উপলব্ধ	146 নাম : পূজা (মুর্মু) হেমরম স্বামীর নাম: সুনীল হেমরম বাড়ির নং : n0020 বয়স : 31 লিঙ্গ : মহিলা	IER1955335 ফটো উপলব্ধ	147 নাম : লক্ষী হেমরম পিতার নাম: বাবুলী হেমরম বাড়ির নং : n0020 বয়স : 29 লিঙ্গ : মহিলা	IER1955343 ফটো উপলব্ধ
148 নাম : সিলবিনা হেমরম স্বামীর নাম: বাবুলাল হেমরম বাড়ির নং : n0034 বয়স : 29 লিঙ্গ : মহিলা	IER1955301 ফটো উপলব্ধ	149 নাম : গিনিতা হেমরম স্বামীর নাম: রবিশৌল হেমরম বাড়ির নং : n0016 বয়স : 29 লিঙ্গ : মহিলা	IER1955319 ফটো উপলব্ধ	150 নাম : মেনাজর হেমরম মায়ের নাম: চুডকী হেমরম বাড়ির নং : N0014 বয়স : 25 লিঙ্গ : পুরুষ	IER2536688 ফটো উপলব্ধ

151 নাম : চেনা হেমরম স্বামীর নাম: সুকল হেমরম বাড়ির নং : n0015 বয়স : 80 লিঙ্গ : মহিলা	WB/42/294/096686 ফটো উপলব্ধ	152 নাম : মাকু হেমরম স্বামীর নাম: মঙ্গল হেমরম বাড়ির নং : n0014 বয়স : 33 লিঙ্গ : মহিলা	IER1485424 ফটো উপলব্ধ	153 নাম : মালিনা হেমরাম স্বামীর নাম: মিস্ত্রী হেমরাম বাড়ির নং : n0014 বয়স : 38 লিঙ্গ : মহিলা	IER0200725 ফটো উপলব্ধ
154 নাম : মঙ্গল হেমরম মায়ের নাম: চুড়কী হেমরম বাড়ির নং : n0014 বয়স : 37 লিঙ্গ : পুরুষ	IER0200717 ফটো উপলব্ধ	155 নাম : মিস্ত্রী হেমরম মায়ের নাম: চুড়কী হেমরম বাড়ির নং : n0014 বয়স : 41 লিঙ্গ : পুরুষ	FQR2255479 ফটো উপলব্ধ	156 নাম : চুড়কী হেমরম স্বামীর নাম: শিবধন হেমরম বাড়ির নং : n0014 বয়স : 58 লিঙ্গ : মহিলা	WB/42/294/096835 ফটো উপলব্ধ
157 নাম : ধনমুনি হেমরম স্বামীর নাম: মদন হেমরম বাড়ির নং : n0034 বয়স : 57 লিঙ্গ : মহিলা	FQR1973304 ফটো উপলব্ধ	158 নাম : মদন হেমরম পিতার নাম: ছাতু হেমরম বাড়ির নং : n0034 বয়স : 62 লিঙ্গ : পুরুষ	FQR1973296 ফটো উপলব্ধ	159 নাম : ধানি হেমরম অন্যান্য: মিরু হেমরম বাড়ির নং : n0034 বয়স : 43 লিঙ্গ : মহিলা	FQR2369171 ফটো উপলব্ধ
160 নাম : শিবধন হেমরম মায়ের নাম: মিরু হেমরম বাড়ির নং : n0034 বয়স : 46 লিঙ্গ : পুরুষ	FQR2255529 ফটো উপলব্ধ	161 নাম : মর্জিনাথ হেমরম পিতার নাম: বাবু রুলী হেমরম বাড়ির নং : n0020 বয়স : 36 লিঙ্গ : মহিলা	IER1057587 ফটো উপলব্ধ	162 নাম : বালে হেমরম স্বামীর নাম: বাবরলী হেমরম বাড়ির নং : n0020 বয়স : 55 লিঙ্গ : মহিলা	WB/42/294/096161 ফটো উপলব্ধ
163 নাম : বাবরলী হেমরম পিতার নাম: অর্জুন হেমরম বাড়ির নং : n0020 বয়স : 57 লিঙ্গ : পুরুষ	WB/42/294/096205 ফটো উপলব্ধ	164 নাম : লক্ষী হেমরম স্বামীর নাম: বোহন হেমরম বাড়ির নং : n0019 বয়স : 35 লিঙ্গ : মহিলা	IER1485507 ফটো উপলব্ধ	165 নাম : বোহন হেমরম পিতার নাম: বাবুলাল হেমরম বাড়ির নং : n0019 বয়স : 38 লিঙ্গ : পুরুষ	IER1057488 ফটো উপলব্ধ
166 নাম : সোনা বিটি হেমরম স্বামীর নাম: ডাক্তার হেমরম বাড়ির নং : n0019 বয়স : 38 লিঙ্গ : মহিলা	FQR2568673 ফটো উপলব্ধ	167 নাম : ডাক্তার হেমরম পিতার নাম: পালু হেমরম বাড়ির নং : n0019 বয়স : 41 লিঙ্গ : পুরুষ	FQR2568699 ফটো উপলব্ধ	168 নাম : হোপনময়ী হেমরম স্বামীর নাম: বয়ল হেমরম বাড়ির নং : n0019 বয়স : 55 লিঙ্গ : মহিলা	FQR2368967 ফটো উপলব্ধ
169 নাম : স্বাধীন হেমরম পিতার নাম: পানু হেমরম বাড়ির নং : n0019 বয়স : 35 লিঙ্গ : পুরুষ	IER1485408 ফটো উপলব্ধ	170 নাম : পানসুরি হেমরম স্বামীর নাম: রামেশ্বর হেমরম বাড়ির নং : n0019 বয়স : 35 লিঙ্গ : মহিলা	IER1485465 ফটো উপলব্ধ	171 নাম : রামেশ্বর হেমরম মায়ের নাম: বাহা হেমরম বাড়ির নং : n0019 বয়স : 37 লিঙ্গ : পুরুষ	IER0200766 ফটো উপলব্ধ
172 নাম : বাহা হেমরম স্বামীর নাম: পানু হেমরম বাড়ির নং : n0019 বয়স : 56 লিঙ্গ : মহিলা	FQR1401967 ফটো উপলব্ধ	173 নাম : নগেন হেমরম পিতার নাম: দুরবীন হেমরম বাড়ির নং : n0018 বয়স : 37 লিঙ্গ : পুরুষ	IER0200816 ফটো উপলব্ধ	174 নাম : হোপন হেমরম মায়ের নাম: পরী হেমরম বাড়ির নং : n0018 বয়স : 40 লিঙ্গ : মহিলা	IER0200808 ফটো উপলব্ধ
175 নাম : পরী হেমরম স্বামীর নাম: দুর্বিন হেমরম বাড়ির নং : n0018 বয়স : 57 লিঙ্গ : মহিলা	WB/42/294/096623 ফটো উপলব্ধ	176 নাম : পরি হেমরম পিতার নাম: রামেশ্বর হেমরম বাড়ির নং : n0017 বয়স : 29 লিঙ্গ : মহিলা	IER1485390 ফটো উপলব্ধ	177 নাম : জসমী হেমরম পিতার নাম: রামেশ্বর হেমরম বাড়ির নং : n0017 বয়স : 34 লিঙ্গ : মহিলা	IER1485382 ফটো উপলব্ধ
178 নাম : শীতল হেমরম পিতার নাম: রামেশ্বর হেমরম বাড়ির নং : n0017 বয়স : 39 লিঙ্গ : পুরুষ	FQR2568681 ফটো উপলব্ধ	179 নাম : সনমনি হেমরম পিতার নাম: রামেশ্বর হেমরম বাড়ির নং : n0017 বয়স : 42 লিঙ্গ : মহিলা	FQR2568657 ফটো উপলব্ধ	180 নাম : রাধন হেমরম স্বামীর নাম: রামেশ্বর হেমরম বাড়ির নং : n0017 বয়স : 63 লিঙ্গ : মহিলা	FQR1973338 ফটো উপলব্ধ

<p>181</p> <p>নাম : রবিশোল হেমরম মায়ের নাম: চাঁদমনি হেমরম বাড়ির নং : n0016 বয়স : 31 লিঙ্গ : পুরুষ</p>	<p>IER1740067</p> <p>ফটো উপলব্ধ</p>	<p>182</p> <p>নাম : সোহাগিনী হেমরম স্বামীর নাম: বাবু হেমরম বাড়ির নং : n0016 বয়স : 33 লিঙ্গ : মহিলা</p>	<p>IER1740042</p> <p>ফটো উপলব্ধ</p>	<p>183</p> <p>নাম : বাবলু হেমরম মায়ের নাম: চাঁদমনি হেমরম বাড়ির নং : n0016 বয়স : 35 লিঙ্গ : পুরুষ</p>	<p>IER1485416</p> <p>ফটো উপলব্ধ</p>
<p>184</p> <p>নাম : চাঁনমুনি হেমরম স্বামীর নাম: দাণ্ড হেমরম বাড়ির নং : n0016 বয়স : 77 লিঙ্গ : মহিলা</p>	<p>WB/42/294/096619</p> <p>ফটো উপলব্ধ</p>	<p>185</p> <p>নাম : মানিক হেমরম পিতার নাম: সুকুল হেমরম বাড়ির নং : n0015 বয়স : 34 লিঙ্গ : পুরুষ</p>	<p>IER1485457</p> <p>ফটো উপলব্ধ</p>	<p>186</p> <p>নাম : সরমী হেমরম স্বামীর নাম: সনাতন হেমরম বাড়ির নং : n0015 বয়স : 40 লিঙ্গ : মহিলা</p>	<p>IER0200832</p> <p>ফটো উপলব্ধ</p>
<p>187</p> <p>নাম : সনাতন হেমরম পিতার নাম: সুকুল হেমরম বাড়ির নং : n0015 বয়স : 43 লিঙ্গ : পুরুষ</p>	<p>FQR2255487</p> <p>ফটো উপলব্ধ</p>	<p>188</p> <p>নাম : সোনাবিটি মার্ভি পিতার নাম: মুনসি মার্ভি বাড়ির নং : এন0001 বয়স : 22 লিঙ্গ : মহিলা</p>	<p>IER3084837</p> <p>ফটো উপলব্ধ</p>	<p>189</p> <p>নাম : রাহুল মুর্মু পিতার নাম: জিতেন মুর্মু বাড়ির নং : এন0009 বয়স : 20 লিঙ্গ : পুরুষ</p>	<p>IER3077351</p> <p>ফটো উপলব্ধ</p>
<p>190</p> <p>নাম : দুর্গা মার্ভি পিতার নাম: বুধীশ্বর মার্ভি বাড়ির নং : এন0005 বয়স : 20 লিঙ্গ : পুরুষ</p>	<p>IER3088440</p> <p>ফটো উপলব্ধ</p>	<p>191</p> <p>নাম : পুষপা বেসরা পিতার নাম: জগৎ বেসরা বাড়ির নং : এন0035 বয়স : 20 লিঙ্গ : মহিলা</p>	<p>IER3088549</p> <p>ফটো উপলব্ধ</p>	<p>192</p> <p>নাম : সিমুল মুর্মু পিতার নাম: সুনীল মুর্মু বাড়ির নং : এন0033 বয়স : 28 লিঙ্গ : পুরুষ</p>	<p>IER2702231</p> <p>ফটো উপলব্ধ</p>
<p>193</p> <p>নাম : রমেশ হেমরম পিতার নাম: মদন হেমরম বাড়ির নং : এন0034 বয়স : 22 লিঙ্গ : পুরুষ</p>	<p>IER3133220</p> <p>ফটো উপলব্ধ</p>	<p>194</p> <p>নাম : মঙ্গল মুর্মু পিতার নাম: সুবোধ মুর্মু বাড়ির নং : এন0028 বয়স : 22 লিঙ্গ : পুরুষ</p>	<p>IER3133899</p> <p>ফটো উপলব্ধ</p>		

195 নাম : যুগল কিসকু পিতার নাম: মঙ্গল কিসকু বাড়ির নং : n0040 বয়স : 67 লিঙ্গ : পুরুষ	WB/42/294/096272	196 নাম : জগনাথ টুডু পিতার নাম: ভগত টুডু বাড়ির নং : n0078 বয়স : 28 লিঙ্গ : পুরুষ	IER2051274	197 নাম : ললিতা টুডু স্বামীর নাম: বিশ্বজিত টুডু বাড়ির নং : n0065 বয়স : 29 লিঙ্গ : মহিলা	IER1955525
198 নাম : বিটিও টুডু স্বামীর নাম: সাহেব সরেন বাড়ির নং : n0022 বয়স : 67 লিঙ্গ : মহিলা	WB/42/294/096367	199 নাম : বিশ্বজিত টুডু পিতার নাম: রবি টুডু বাড়ির নং : n0065 বয়স : 34 লিঙ্গ : পুরুষ	IER1485341	200 নাম : রসিভার বাসকি পিতার নাম: বাজুন বাসকি বাড়ির নং : n0064 বয়স : 58 লিঙ্গ : পুরুষ	IER1484914
201 নাম : মাকু বাসকি স্বামীর নাম: রসিভার বাসকি বাড়ির নং : n0063 বয়স : 42 লিঙ্গ : মহিলা	IER1484906	202 নাম : দীনেশ মুরমু পিতার নাম: বাজুন মুরমু বাড়ির নং : n0061 বয়স : 36 লিঙ্গ : পুরুষ	IER1057710	203 নাম : সাধন মুরমু পিতার নাম: জালপা মুরমু বাড়ির নং : n0042 বয়স : 62 লিঙ্গ : পুরুষ	IER2772663
204 নাম : রামচন্দ্র মুরমু পিতার নাম: সাধন মুরমু বাড়ির নং : n0088 বয়স : 29 লিঙ্গ : পুরুষ	IER2112894	205 নাম : ইন্দ্রজিত মুরমু পিতার নাম: সাধন মুরমু বাড়ির নং : n0042 বয়স : 31 লিঙ্গ : পুরুষ	IER1869791	206 নাম : মনি মুরমু স্বামীর নাম: বনেশ্বর মুরমু বাড়ির নং : n0042 বয়স : 45 লিঙ্গ : মহিলা	FQR1896794
207 নাম : ফুলুয়াস্তি মুরমু স্বামীর নাম: সাধন মুরমু বাড়ির নং : n0042 বয়স : 57 লিঙ্গ : মহিলা	WB/42/294/096326	Q 208 নাম : মোনোলাল মুরমু পিতার নাম: জিঠু মুরমু বাড়ির নং : বয়স : 73 লিঙ্গ : পুরুষ	IER1955467	209 নাম : সুনিতা মুরমু পিতার নাম: যোসেফ মুরমু বাড়ির নং : n0047 বয়স : 29 লিঙ্গ : মহিলা	IER1955509
210 নাম : রতন মুরমু পিতার নাম: বীরজ মুরমু বাড়ির নং : n0045 বয়স : 29 লিঙ্গ : পুরুষ	IER1955442	211 নাম : সুজিত মুরমু পিতার নাম: মদন মুরমু বাড়ির নং : n0041 বয়স : 30 লিঙ্গ : পুরুষ	IER1955459	212 নাম : দানগী মুরমু স্বামীর নাম: জালপা মুরমু বাড়ির নং : n0041 বয়স : 55 লিঙ্গ : মহিলা	WB/42/294/096324
213 নাম : অশোক মুরমু পিতার নাম: মদন মুরমু বাড়ির নং : n0041 বয়স : 50 লিঙ্গ : পুরুষ	WB/42/294/096392	Q 214 নাম : রবি হাঁসদা পিতার নাম: ত্রিভান হাঁসদা বাড়ির নং : বয়স : 32 লিঙ্গ : পুরুষ	IER1846120	215 নাম : সনাতন মুরমু পিতার নাম: বিজু মুরমু বাড়ির নং : n0045 বয়স : 32 লিঙ্গ : পুরুষ	IER1606094
216 নাম : সুখি হাঁসদা (মুরমু) স্বামীর নাম: ট্রিবোন হাঁসদা বাড়ির নং : n0045 বয়স : 43 লিঙ্গ : মহিলা	FQR2255552	217 নাম : মেলচো মুরমু স্বামীর নাম: বীরজ মুরমু বাড়ির নং : n0045 বয়স : 60 লিঙ্গ : মহিলা	WB/42/294/096273	218 নাম : বীরজ মুরমু পিতার নাম: কুড়িয়া মুরমু বাড়ির নং : n0045 বয়স : 64 লিঙ্গ : পুরুষ	WB/42/294/096296
219 নাম : অর্জুন মুরমু পিতার নাম: মদন মুরমু বাড়ির নং : n0041 বয়স : 42 লিঙ্গ : পুরুষ	IER2537066	220 নাম : ম্যানাজার মুরমু পিতার নাম: মদন মুরমু বাড়ির নং : n0041 বয়স : 36 লিঙ্গ : পুরুষ	IER1057595	221 নাম : মদন মুরমু পিতার নাম: জালপা মুরমু বাড়ির নং : n0041 বয়স : 77 লিঙ্গ : পুরুষ	WB/42/294/096504
222 নাম : অনিমেষ্ মুরমু মায়ের নাম: বনেশ্বর মুরমু বাড়ির নং : এন0041 বয়স : 24 লিঙ্গ : পুরুষ	IER2707099	223 নাম : বরধন মুরমু পিতার নাম: কুড়িয়া মুরমু বাড়ির নং : এন0043 বয়স : 57 লিঙ্গ : পুরুষ	WB/42/294/096632	224 নাম : বনেশ্বর মুরমু পিতার নাম: জালপা মুরমু বাড়ির নং : n0041 বয়স : 52 লিঙ্গ : পুরুষ	WB/42/294/096498

225	IER1057660	ফটো উপলব্ধ	226	IER2836641	ফটো উপলব্ধ	227	IER2221547	ফটো উপলব্ধ
নাম : লক্ষী মুরমু স্বামীর নাম: রাজেশ মুরমু বাড়ির নং : n0046 বয়স : 36 লিঙ্গ : মহিলা			নাম : মারিয়া গরতী হেমব্রম হাঁসদা স্বামীর নাম: রবি হাসদা বাড়ির নং : এন0045 বয়স : 30 লিঙ্গ : মহিলা			নাম : বিনিতা হেমব্রম মুরমু স্বামীর নাম: রতন মুরমু বাড়ির নং : এন0045 বয়স : 27 লিঙ্গ : মহিলা		
228	IER1606102	ফটো উপলব্ধ	229	IER1057678	ফটো উপলব্ধ	230	IER1740141	ফটো উপলব্ধ
নাম : সুনিতা মুরমু স্বামীর নাম: দীনেশ মুরমু বাড়ির নং : n0046 বয়স : 32 লিঙ্গ : মহিলা			নাম : রাজেশ মুরমু পিতার নাম: বাজুন মুরমু বাড়ির নং : n0046 বয়স : 38 লিঙ্গ : পুরুষ			নাম : বালে বেসরা স্বামীর নাম: শ্যামলাল বেসরা বাড়ির নং : n0046 বয়স : 38 লিঙ্গ : মহিলা		
231	IER1485549	ফটো উপলব্ধ	232	WB/42/294/096160	ফটো উপলব্ধ	233	IER2994788	ফটো উপলব্ধ
নাম : শ্যামলাল বেসরা পিতার নাম: জ্যাঠা বেসরা বাড়ির নং : n0046 বয়স : 44 লিঙ্গ : পুরুষ			নাম : লক্ষী মুরমু স্বামীর নাম: বাজুন মুরমু বাড়ির নং : n0046 বয়স : 67 লিঙ্গ : মহিলা			নাম : দেবশীষ মুরমু পিতার নাম: শিব চরণ মুরমু বাড়ির নং : এন0046 বয়স : 21 লিঙ্গ : পুরুষ		
234	IER3004207	ফটো উপলব্ধ	235	IER1740117	ফটো উপলব্ধ	236	IER1057652	ফটো উপলব্ধ
নাম : গণেশ মুরমু পিতার নাম: রাজেশ মুরমু বাড়ির নং : এন0046 বয়স : 21 লিঙ্গ : পুরুষ			নাম : কাকলি মুরমু স্বামীর নাম: যিশু মুরমু বাড়ির নং : n0047 বয়স : 33 লিঙ্গ : মহিলা			নাম : যীশু মুরমু পিতার নাম: যোগেশ মুরমু বাড়ির নং : n0047 বয়স : 36 লিঙ্গ : পুরুষ		
237	WB/42/294/096415	ফটো উপলব্ধ	238	IER2897338	ফটো উপলব্ধ	239	IER2897247	ফটো উপলব্ধ
নাম : সুরজ মুরমু স্বামীর নাম: যোসেফ মুরমু বাড়ির নং : n0047 বয়স : 52 লিঙ্গ : মহিলা			নাম : যতিন মুরমু পিতার নাম: বীরজ মুরমু বাড়ির নং : এন0045 বয়স : 23 লিঙ্গ : পুরুষ			নাম : খুকুমণি সর্দার পিতার নাম: বাবুলাল সর্দার বাড়ির নং : এন0050 বয়স : 22 লিঙ্গ : মহিলা		
240	IER1955491	ফটো উপলব্ধ	241	IER2897304	ফটো উপলব্ধ	242	IER2836575	ফটো উপলব্ধ
নাম : মোহন সর্দার পিতার নাম: জিতু সর্দার বাড়ির নং : n0049 বয়স : 29 লিঙ্গ : পুরুষ			নাম : মঙ্গল টুডু পিতার নাম: ভকত টুডু বাড়ির নং : এন0049 বয়স : 23 লিঙ্গ : পুরুষ			নাম : ভারতী সর্দার পিতার নাম: বালাই সর্দার বাড়ির নং : এন0051 বয়স : 23 লিঙ্গ : মহিলা		
243	IER1955475	ফটো উপলব্ধ	244	IER1606128	ফটো উপলব্ধ	245	IER2051258	ফটো উপলব্ধ
নাম : কাপু টুডু স্বামীর নাম: জিতান টুডু বাড়ির নং : n0049 বয়স : 30 লিঙ্গ : মহিলা			নাম : দিলীপ সর্দার মায়ের নাম: ফুরকেনী সর্দার বাড়ির নং : n0049 বয়স : 34 লিঙ্গ : পুরুষ			নাম : সোনালী সর্দার পিতার নাম: বাবুলাল সর্দার বাড়ির নং : n0076 বয়স : 28 লিঙ্গ : মহিলা		
246	IER1057629	ফটো উপলব্ধ	247	IER2051233	ফটো উপলব্ধ	248	IER1057397	ফটো উপলব্ধ
নাম : ভগত টুডু পিতার নাম: কান্তি টুডু বাড়ির নং : n0049 বয়স : 54 লিঙ্গ : পুরুষ			নাম : শুভোবতি সর্দার স্বামীর নাম: দিলীপ সর্দার বাড়ির নং : n0074 বয়স : 35 লিঙ্গ : মহিলা			নাম : শাহতী সর্দার স্বামীর নাম: রবি সর্দার বাড়ির নং : n0062 বয়স : 37 লিঙ্গ : মহিলা		
249	WB/42/294/096310	ফটো উপলব্ধ	250	IER1485523	ফটো উপলব্ধ	251	IER1740083	ফটো উপলব্ধ
নাম : অঞ্জলী সর্দার স্বামীর নাম: শঙ্কর সর্দার বাড়ির নং : n0059 বয়স : 52 লিঙ্গ : মহিলা			নাম : সুব্রত সর্দার পিতার নাম: মঙ্গল সর্দার বাড়ির নং : n0051 বয়স : 34 লিঙ্গ : পুরুষ			নাম : ভৈরব সর্দার পিতার নাম: বাবুলাল সর্দার বাড়ির নং : n0050 বয়স : 31 লিঙ্গ : পুরুষ		
252	IER1740133	ফটো উপলব্ধ	253	IER1740125	ফটো উপলব্ধ	254	WB/42/294/096312	ফটো উপলব্ধ
নাম : মনি সর্দার স্বামীর নাম: বিশ্বনাথ সর্দার বাড়ির নং : n0050 বয়স : 34 লিঙ্গ : মহিলা			নাম : বিশ্বনাথ সর্দার পিতার নাম: বাবুলাল সর্দার বাড়ির নং : n0050 বয়স : 36 লিঙ্গ : পুরুষ			নাম : সন্তো সর্দার স্বামীর নাম: বাবুলাল সর্দার বাড়ির নং : n0050 বয়স : 56 লিঙ্গ : মহিলা		

255 নাম : বাবুলাল সর্দার পিতার নাম: বুধরায় সর্দার বাড়ির নং : n0050 বয়স : 58 লিঙ্গ : পুরুষ	WB/42/294/096360 ফটো উপলব্ধ	256 নাম : ফুলমনি সর্দার মায়ের নাম: ফুরকেনী সর্দার বাড়ির নং : n0049 বয়স : 35 লিঙ্গ : মহিলা	IER1606136 ফটো উপলব্ধ	257 নাম : রবি সর্দার পিতার নাম: জিতু সর্দার বাড়ির নং : n0049 বয়স : 40 লিঙ্গ : পুরুষ	IER0201046 ফটো উপলব্ধ
258 নাম : জিতান টুডু পিতার নাম: ভগত টুডু বাড়ির নং : n0049 বয়স : 33 লিঙ্গ : পুরুষ	IER1606169 ফটো উপলব্ধ	259 নাম : ফুরকুনি সর্দার স্বামীর নাম: জিতু সর্দার বাড়ির নং : n0049 বয়স : 82 লিঙ্গ : মহিলা	WB/42/294/096234 ফটো উপলব্ধ	260 নাম : বলাই সর্দার পিতার নাম: মঙ্গল সর্দার বাড়ির নং : n0051 বয়স : 48 লিঙ্গ : পুরুষ	IER2536944 ফটো উপলব্ধ
261 নাম : শিলা কোড়া(সর্দার) স্বামীর নাম: শিবলাল সর্দার বাড়ির নং : n0051 বয়স : 33 লিঙ্গ : মহিলা	IER1485531 ফটো উপলব্ধ	262 নাম : সোনামনি সর্দার পিতার নাম: মঙ্গল সর্দার বাড়ির নং : এন0051 বয়স : 26 লিঙ্গ : মহিলা	IER2221463 ফটো উপলব্ধ	263 নাম : শিবলাল সর্দার পিতার নাম: মঙ্গল সর্দার বাড়ির নং : n0051 বয়স : 44 লিঙ্গ : পুরুষ	FQR1973411 ফটো উপলব্ধ
264 নাম : সিবাস্টেন সরেন পিতার নাম: বাবুরাম সরেন বাড়ির নং : এন0052 বয়স : 23 লিঙ্গ : পুরুষ	IER2836724 ফটো উপলব্ধ	265 নাম : জবা সরেন স্বামীর নাম: লক্ষন সরেন বাড়ির নং : n0060 বয়স : 42 লিঙ্গ : মহিলা	FQR1974765 ফটো উপলব্ধ	266 নাম : লক্ষন সরেন পিতার নাম: সুকল সরেন বাড়ির নং : n0060 বয়স : 57 লিঙ্গ : পুরুষ	WB/42/294/096364 ফটো উপলব্ধ
267 নাম : ফাগু সরেন পিতার নাম: সুকল সরেন বাড়ির নং : n0060 বয়স : 59 লিঙ্গ : পুরুষ	FQR1346006 ফটো উপলব্ধ	268 নাম : মায়াবতী সরেন স্বামীর নাম: বাবু রাম সরেন বাড়ির নং : n0052 বয়স : 39 লিঙ্গ : মহিলা	IER0201004 ফটো উপলব্ধ	269 নাম : বাবুরাম সরেন পিতার নাম: সাহেব সরেন বাড়ির নং : n0052 বয়স : 41 লিঙ্গ : পুরুষ	FQR2255545 ফটো উপলব্ধ
270 নাম : প্রিয়াঙ্কা সরেন পিতার নাম: বাবুরাম সরেন বাড়ির নং : এন0052 বয়স : 21 লিঙ্গ : মহিলা	IER2991115 ফটো উপলব্ধ	271 নাম : জীবন সরেন পিতার নাম: লক্ষন সরেন বাড়ির নং : n0075 বয়স : 28 লিঙ্গ : পুরুষ	IER2051241 ফটো উপলব্ধ	272 নাম : জবা সরেন(হাঁসদা) স্বামীর নাম: চুড়কা হাঁসদা বাড়ির নং : n0054 বয়স : 57 লিঙ্গ : মহিলা	FQR2255560 ফটো উপলব্ধ
273 নাম : বাহা হাঁসদা পিতার নাম: কালাচাঁদ হাঁসদা বাড়ির নং : n0054 বয়স : 47 লিঙ্গ : মহিলা	WB/42/294/096274 ফটো উপলব্ধ	274 নাম : চুড়কা হাঁসদা পিতার নাম: কালাচাঁদ হাঁসদা বাড়ির নং : n0054 বয়স : 54 লিঙ্গ : পুরুষ	WB/42/294/096476 ফটো উপলব্ধ	275 নাম : সেমালী হাঁসদা পিতার নাম: চুড়কা হাঁসদা বাড়ির নং : এন0054 বয়স : 22 লিঙ্গ : মহিলা	IER2897361 ফটো উপলব্ধ
276 নাম : লিপিকা হাঁসদা পিতার নাম: ঈশ্বর হাঁসদা বাড়ির নং : এন0056 বয়স : 26 লিঙ্গ : মহিলা	IER2221620 ফটো উপলব্ধ	277 নাম : মল্লিকা হাঁসদা পিতার নাম: ঈশ্বর হাঁসদা বাড়ির নং : n0056 বয়স : 33 লিঙ্গ : মহিলা	IER1606144 ফটো উপলব্ধ	278 নাম : নগেন হাঁসদা পিতার নাম: চরন হাঁসদা বাড়ির নং : n0057 বয়স : 43 লিঙ্গ : পুরুষ	FQR2255602 ফটো উপলব্ধ
279 নাম : চুনকি হাঁসদা পিতার নাম: নগেন হাঁসদা বাড়ির নং : n0057 বয়স : 37 লিঙ্গ : মহিলা	IER1057637 ফটো উপলব্ধ	280 নাম : দেবীন হাঁসদা পিতার নাম: চরন হাঁসদা বাড়ির নং : n0057 বয়স : 34 লিঙ্গ : পুরুষ	IER1740109 ফটো উপলব্ধ	281 নাম : মিরু হাঁসদা স্বামীর নাম: দেবীন হাঁসদা বাড়ির নং : n0057 বয়স : 32 লিঙ্গ : মহিলা	IER1740091 ফটো উপলব্ধ
282 নাম : অয়নেল হাঁসদা পিতার নাম: চরণ হাঁসদা বাড়ির নং : n0057 বয়স : 39 লিঙ্গ : পুরুষ	IER0201129 ফটো উপলব্ধ	283 নাম : পানবতী হাঁসদা স্বামীর নাম: অয়নেল হাঁসদা বাড়ির নং : n0057 বয়স : 37 লিঙ্গ : মহিলা	IER0201137 ফটো উপলব্ধ	284 নাম : মোহন হাঁসদা পিতার নাম: চরণ হাঁসদা বাড়ির নং : n0057 বয়স : 30 লিঙ্গ : পুরুষ	IER1955483 ফটো উপলব্ধ

285 নাম : সুদীপ হাঁসদা পিতার নাম: নগেন হাঁসদা বাড়ির নং : এন0057 বয়স : 23 লিঙ্গ : পুরুষ	IER2836625 ফটো উপলব্ধ	286 নাম : সুরঞ্জ হাঁসদা স্বামীর নাম: কালিদাস হাঁসদা বাড়ির নং : n0053 বয়স : 33 লিঙ্গ : মহিলা	IER1606201 ফটো উপলব্ধ	287 নাম : কালিদাস হাঁসদা পিতার নাম: বিণ্ডু হাঁসদা বাড়ির নং : n0053 বয়স : 35 লিঙ্গ : পুরুষ	IER1606193 ফটো উপলব্ধ
288 নাম : ঠাকুরান হাঁসদা স্বামীর নাম: বিণ্ডু হাঁসদা বাড়ির নং : n0053 বয়স : 72 লিঙ্গ : মহিলা	FQR1345990 ফটো উপলব্ধ	289 নাম : রূপালী হাঁসদা স্বামীর নাম: মনসা হাঁসদা বাড়ির নং : n0039 বয়স : 41 লিঙ্গ : মহিলা	FQR2255594 ফটো উপলব্ধ	290 নাম : মনসা হাঁসদা পিতার নাম: কবিরাজ হাঁসদা বাড়ির নং : n0039 বয়স : 48 লিঙ্গ : পুরুষ	FQR1345842 ফটো উপলব্ধ
291 নাম : সীতা হাঁসদা স্বামীর নাম: কবিরাজ হাঁসদা বাড়ির নং : n0039 বয়স : 77 লিঙ্গ : মহিলা	FQR1345966 ফটো উপলব্ধ	292 নাম : কম্পনা হাঁসদা পিতার নাম: মনসা হাঁসদা বাড়ির নং : এন0039 বয়স : 22 লিঙ্গ : মহিলা	IER3005212 ফটো উপলব্ধ	293 নাম : শরৎ হাঁসদা পিতার নাম: ঈশ্বর হাঁসদা বাড়ির নং : n0056 বয়স : 38 লিঙ্গ : পুরুষ	IER0201178 ফটো উপলব্ধ
294 নাম : প্রেম হাঁসদা পিতার নাম: ঈশ্বর হাঁসদা বাড়ির নং : n0056 বয়স : 37 লিঙ্গ : পুরুষ	IER1606151 ফটো উপলব্ধ	295 নাম : ভরত হাঁসদা পিতার নাম: ঈশ্বর হাঁসদা বাড়ির নং : n0056 বয়স : 39 লিঙ্গ : পুরুষ	IER0201160 ফটো উপলব্ধ	296 নাম : ঈশ্বর হাঁসদা পিতার নাম: লক্ষন হাঁসদা বাড়ির নং : n0056 বয়স : 60 লিঙ্গ : পুরুষ	WB/42/294/096110 ফটো উপলব্ধ
297 নাম : লুণ্ডু টুডু অন্যান্য: সুধীন হাঁসদা বাড়ির নং : n0055 বয়স : 48 লিঙ্গ : মহিলা	IER1057603 ফটো উপলব্ধ	298 নাম : মিনুতী হাঁসদা স্বামীর নাম: স্বাধীন হাঁসদা বাড়ির নং : n0055 বয়স : 44 লিঙ্গ : মহিলা	FQR1974773 ফটো উপলব্ধ	299 নাম : সুস্মিতা হাঁসদা পিতার নাম: স্বাধীন হাঁসদা বাড়ির নং : এন0055 বয়স : 24 লিঙ্গ : মহিলা	IER2707081 ফটো উপলব্ধ
300 নাম : পার্বতী হাঁসদা স্বামীর নাম: প্রেম হাঁসদা বাড়ির নং : n0056 বয়স : 30 লিঙ্গ : মহিলা	IER1955517 ফটো উপলব্ধ	301 নাম : শিরিম হাঁসদা পিতার নাম: ঈশ্বর হাঁসদা বাড়ির নং : এন0056 বয়স : 21 লিঙ্গ : পুরুষ	IER3005147 ফটো উপলব্ধ	302 নাম : হোপনী হেমরম স্বামীর নাম: সরকার হেমরম বাড়ির নং : n0058 বয়স : 54 লিঙ্গ : মহিলা	FQR1402767 ফটো উপলব্ধ
303 নাম : পার্বতী মার্ভি মায়ের নাম: হোপনী হেমরম বাড়ির নং : n0058 বয়স : 36 লিঙ্গ : মহিলা	IER1057611 ফটো উপলব্ধ	304 নাম : মারিয়ানুস কিঙ্ক মায়ের নাম: পার্বতী মার্ভি বাড়ির নং : এন0058 বয়স : 21 লিঙ্গ : পুরুষ	IER3004439 ফটো উপলব্ধ	305 নাম : জবা হাঁসদা পিতার নাম: বলাই হাঁসদা বাড়ির নং : এন0041 বয়স : 33 লিঙ্গ : মহিলা	ZHR1695071 ফটো উপলব্ধ
306 নাম : সুনিবিটি টুডু পিতার নাম: ভগত টুডু বাড়ির নং : এন0049 বয়স : 20 লিঙ্গ : মহিলা	IER3081536 ফটো উপলব্ধ	307 নাম : অনিমা হাঁসদা পিতার নাম: স্বাধীন হাঁসদা বাড়ির নং : এন0055 বয়স : 20 লিঙ্গ : মহিলা	IER3085578 ফটো উপলব্ধ	308 নাম : সনমণি বাক্টি পিতার নাম: রসিবার বাক্টি বাড়ির নং : এন0064 বয়স : 20 লিঙ্গ : মহিলা	IER3088499 ফটো উপলব্ধ

নির্বাচক সংখ্যার সারসংক্ষেপ :								
A) নির্বাচকের সংখ্যা :								
	নির্বাচক তালিকার প্রকৃতি	নির্বাচক তালিকার পরিচিতি :	নির্বাচকের সংখ্যা :					
			পুরুষ	মহিলা	তৃতীয় লিঙ্গ	মোট		
I	মূল তালিকা	মূল তালিকা	বিশেষ নিবিড় সংশোধনী ২০২৬-এর চূড়ান্ত ভোটার তালিকা		154	154	0	308
II	1- সংযোজন তালিকা	সংযোজনী 1	বিশেষ সংক্ষিপ্ত সংশোধন 2026		0	0	0	0
III	2- বিয়োজন তালিকা	সংযোজনী 1	বিশেষ সংক্ষিপ্ত সংশোধন 2026		3	3	0	6
IV	'লিঙ্গ ক্ষেত্রের' পরিবর্তনের কারণে পার্থক্য			0	0	0	0	
নির্বাচকের মোট সংখ্যা (I+II-III+IV)				151	151	0	302	
B) ক্রটি সংশোধনের সংখ্যা :								
নির্বাচক তালিকার প্রকৃতি	নির্বাচক তালিকার পরিচিতি :	ক্রটি সংশোধনের সংখ্যা :						
সংযোজনী 1	বিশেষ সংক্ষিপ্ত সংশোধন 2026	0						

নির্বাচক নিবন্ধন আধিকারিকের স্বাক্ষর

E-মৃত, S-স্থানান্তরিত, R-একাধিকবার অন্তর্ভুক্ত, M-নিখোঁজ, Q-যোগ্য নহে