

## নির্বাচক তালিকা 2026 S25 পশ্চিমবঙ্গ

বিধানসভা নির্বাচনক্ষেত্রের নং, নাম ও সংরক্ষণের স্থিতি : 3 - কুচবিহার উত্তর (তপশীলি জাতি)		অংশ নং : 121																			
বিধানসভা নির্বাচনক্ষেত্রটি যে লোকসভা নির্বাচনক্ষেত্রের / ক্ষেত্রসমূহের অন্তর্ভুক্ত তার নং, নাম ও সংরক্ষণ স্থিতি : 1 - কুচবিহার (তপশীলি জাতি)																					
1. সংশোধনের পূর্ণ বিবরণ																					
সংশোধনের বৎসর :	2026	নির্বাচক তালিকার পরিচিতি :																			
ভিত্তি তারিখ :	01-01-2026	বিশেষ নিবিড় সংশোধনী ২০২৬-এর চূড়ান্ত ভোটার তালিকা																			
সংশোধনের প্রকৃতি :	বিশেষ নিবিড় সংশোধনী 2026																				
প্রকাশনার তারিখ :	28-02-2026																				
2. অংশ ও নির্বাচনী এলাকার পূর্ণ বিবরণ :																					
অংশের ভাগ নং ও নাম :																					
1-কঙ্কনগুড়ী (সমগ্র)		<table border="1" style="width: 100%; border-collapse: collapse;"> <tr> <td>প্রধান শহর/গ্রাম</td> <td>: কঙ্কনগুড়ী</td> </tr> <tr> <td>ওয়ার্ড</td> <td>:</td> </tr> <tr> <td>থানা</td> <td>: পুণ্ডিবাড়ী</td> </tr> <tr> <td>গ্রাম পঞ্চগায়েত</td> <td>: গোপালপুর</td> </tr> <tr> <td>ব্লক</td> <td>: কুচবিহার-২</td> </tr> <tr> <td>মহকুমা</td> <td>: কুচবিহার সদর</td> </tr> <tr> <td>জেলা</td> <td>: কুচবিহার</td> </tr> <tr> <td>পিন</td> <td>: 736133</td> </tr> </table>				প্রধান শহর/গ্রাম	: কঙ্কনগুড়ী	ওয়ার্ড	:	থানা	: পুণ্ডিবাড়ী	গ্রাম পঞ্চগায়েত	: গোপালপুর	ব্লক	: কুচবিহার-২	মহকুমা	: কুচবিহার সদর	জেলা	: কুচবিহার	পিন	: 736133
প্রধান শহর/গ্রাম	: কঙ্কনগুড়ী																				
ওয়ার্ড	:																				
থানা	: পুণ্ডিবাড়ী																				
গ্রাম পঞ্চগায়েত	: গোপালপুর																				
ব্লক	: কুচবিহার-২																				
মহকুমা	: কুচবিহার সদর																				
জেলা	: কুচবিহার																				
পিন	: 736133																				
3. ভোট গ্রহন কেন্দ্রের পূর্ণ বিবরণ :																					
ভোট গ্রহন কেন্দ্রের নং, নাম :		ভোট গ্রহন কেন্দ্রের শ্রেণী :		গ্রামীণ																	
121 - কঙ্কনগুড়ী স্পেশাল ক্যাডার প্রাইমারী স্কুল		এই অংশে সহায়ক ভোটগ্রহন কেন্দ্রের সংখ্যা		0																	
ভোট গ্রহন কেন্দ্রের ঠিকানা :		:																			
কঙ্কনগুড়ী স্পেশাল ক্যাডার প্রাইমারী স্কুল, কঙ্কনগুড়ী																					
4. নির্বাচকের সংখ্যা :																					
প্রথম ক্রমিক নং	শেষ ক্রমিক নং	মোট সংখ্যা																			
		পুরুষ	মহিলা	তৃতীয় লিঙ্গ	মোট																
1	437	221	215	0	436																

নির্বাচক নিবন্ধন আধিকারিকের স্বাক্ষর

Nazri Naksha

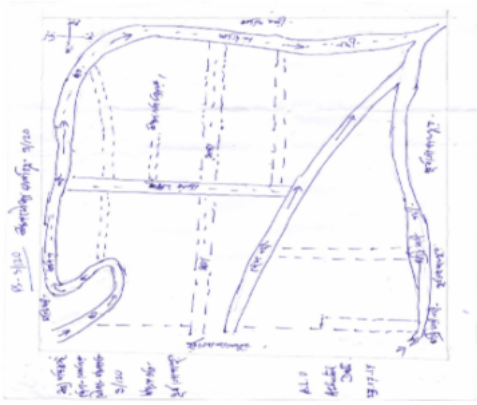

Google Map View

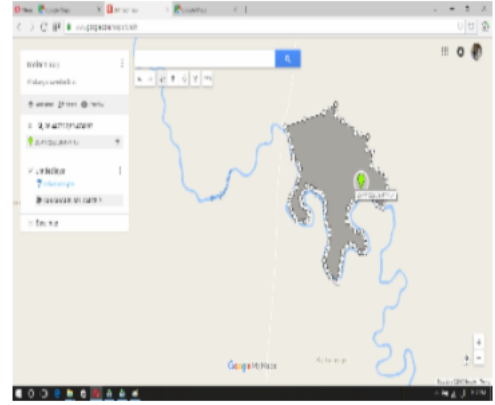

Polling Station Building Front View



Polling Station Front View



Cad View

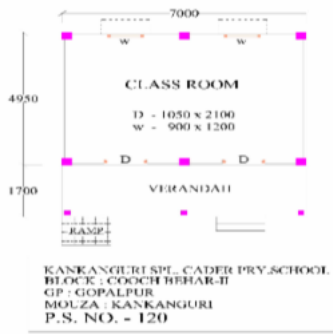

Key MAP View

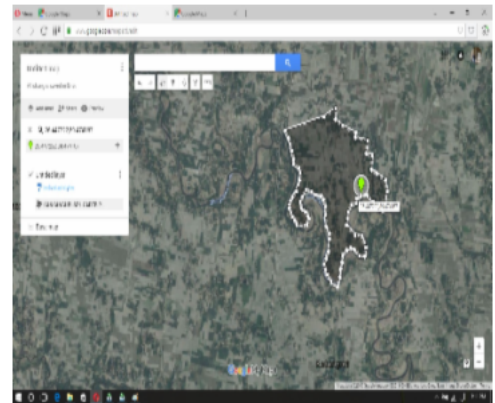

1 নাম : শিখা (বর্মন) রায় স্বামীর নাম: পরিতোষ রায় বাড়ির নং : n0115 বয়স : 31 লিঙ্গ : মহিলা	UHI1857507 ফটো উপলব্ধ	2 নাম : নমিতা (রায়) অধিকারী স্বামীর নাম: কমল অধিকারী বাড়ির নং : n0116 বয়স : 32 লিঙ্গ : মহিলা	UHI1626357 ফটো উপলব্ধ	3 নাম : নন্দিতা অধিকারী পিতার নাম: সজল অধিকারী বাড়ির নং : n0008 বয়স : 30 লিঙ্গ : মহিলা	UHI1891423 ফটো উপলব্ধ
4 নাম : ধরনী কাষী পিতার নাম: শ্রীকান্ত কাষী বাড়ির নং : n0002 বয়স : 71 লিঙ্গ : পুরুষ	LZL2300937 ফটো উপলব্ধ	5 নাম : বর্নালী অধিকারী (মণ্ডল) স্বামীর নাম: শ্যামল অধিকারী বাড়ির নং : n0003 বয়স : 41 লিঙ্গ : মহিলা	LZL2744829 ফটো উপলব্ধ	6 নাম : মদন মোহন অধিকারী পিতার নাম: নরেন্দ্রনাথ অধিকারী বাড়ির নং : n0002 বয়স : 61 লিঙ্গ : পুরুষ	UHI2691913 ফটো উপলব্ধ
7 নাম : নরেন্দ্রনাথ অধিকারী পিতার নাম: গুরুপ্রসাদ অধিকারী বাড়ির নং : n0002 বয়স : 91 লিঙ্গ : পুরুষ	WB/01/004/105044 ফটো উপলব্ধ	8 নাম : মায়ারানী দে স্বামীর নাম: স্বপনকুমার দে বাড়ির নং : n0002 বয়স : 60 লিঙ্গ : মহিলা	WB/01/004/105149 ফটো উপলব্ধ	9 নাম : প্রমিলা অধিকারী স্বামীর নাম: করেন্দ্রনাথ অধিকারী বাড়ির নং : n0003 বয়স : 68 লিঙ্গ : মহিলা	WB/01/004/105321 ফটো উপলব্ধ
10 নাম : শ্যামল অধিকারী পিতার নাম: করেন্দ্রনাথ অধিকারী বাড়ির নং : n0003 বয়স : 47 লিঙ্গ : পুরুষ	LZL1435148 ফটো উপলব্ধ	11 নাম : বীরেন্দ্রনাথ অধিকারী পিতার নাম: দিব্যনাথ অধিকারী বাড়ির নং : n0003 বয়স : 71 লিঙ্গ : পুরুষ	UHI2556165 ফটো উপলব্ধ	12 নাম : সুচিত্রা অধিকারী স্বামীর নাম: বীরেন্দ্রনাথ অধিকারী বাড়ির নং : n0003 বয়স : 53 লিঙ্গ : মহিলা	UHI2558468 ফটো উপলব্ধ
13 নাম : বান্টু অধিকারী পিতার নাম: হরেন্দ্রনাথ অধিকারী বাড়ির নং : n0007 বয়স : 63 লিঙ্গ : পুরুষ	WB/01/004/105249 ফটো উপলব্ধ	14 নাম : আরতী অধিকারী স্বামীর নাম: বান্টু অধিকারী বাড়ির নং : n0007 বয়স : 53 লিঙ্গ : মহিলা	WB/01/004/105031 ফটো উপলব্ধ	15 নাম : রেনুকা অধিকারী স্বামীর নাম: সজল অধিকারী বাড়ির নং : n0008 বয়স : 51 লিঙ্গ : মহিলা	UHI2553998 ফটো উপলব্ধ
16 নাম : সৌমেন অধিকারী পিতার নাম: বান্টু অধিকারী বাড়ির নং : n0007 বয়স : 29 লিঙ্গ : পুরুষ	UHI2141026 ফটো উপলব্ধ	17 নাম : কুন্তি অধিকারী মায়ের নাম: গায়ত্রী অধিকারী বাড়ির নং : এন0002 বয়স : 24 লিঙ্গ : মহিলা	UHI2715878 ফটো উপলব্ধ	18 নাম : চিন্ময় অধিকারী পিতার নাম: কৈলাশ চন্দ্র অধিকারী বাড়ির নং : n0002 বয়স : 26 লিঙ্গ : পুরুষ	UHI2406114 ফটো উপলব্ধ
19 নাম : গায়ত্রী অধিকারী স্বামীর নাম: কৈলাশ অধিকারী বাড়ির নং : n0002 বয়স : 44 লিঙ্গ : মহিলা	LZL2033595 ফটো উপলব্ধ	20 নাম : পল্লবী অধিকারী পিতার নাম: মদন মোহন অধিকারী বাড়ির নং : n0002 বয়স : 27 লিঙ্গ : মহিলা	UHI2329381 ফটো উপলব্ধ	21 নাম : সজল অধিকারী পিতার নাম: হরেন্দ্র নাথ অধিকারী বাড়ির নং : n0008 বয়স : 59 লিঙ্গ : পুরুষ	UHI2552826 ফটো উপলব্ধ
22 নাম : করেন্দ্রনাথ অধিকারী পিতার নাম: দীব্যনাথ অধিকারী বাড়ির নং : n0003 বয়স : 80 লিঙ্গ : পুরুষ	WB/01/004/105307 ফটো উপলব্ধ	23 নাম : কমল অধিকারী পিতার নাম: বীরেন্দ্রনাথ অধিকারী বাড়ির নং : n0003 বয়স : 45 লিঙ্গ : পুরুষ	LZL1587500 ফটো উপলব্ধ	24 নাম : মনিবালা অধিকারী স্বামীর নাম: ধীরেন্দ্রনাথ অধিকারী বাড়ির নং : n0003 বয়স : 61 লিঙ্গ : মহিলা	UHI2556017 ফটো উপলব্ধ
25 নাম : রাকেশ অধিকারী পিতার নাম: বীরেন্দ্র নাথ অধিকারী বাড়ির নং : n0003 বয়স : 36 লিঙ্গ : পুরুষ	LZL2809069 ফটো উপলব্ধ	26 নাম : ধীরেন্দ্রনাথ অধিকারী পিতার নাম: দীব্যনাথ অধিকারী বাড়ির নং : n0003 বয়স : 76 লিঙ্গ : পুরুষ	UHI2556660 ফটো উপলব্ধ	27 নাম : সাবিত্রী করঞ্জী স্বামীর নাম: ধরনী কাষী বাড়ির নং : n0004 বয়স : 61 লিঙ্গ : মহিলা	UHI2596690 ফটো উপলব্ধ
28 নাম : ভগবতী কাষী পিতার নাম: কৈলাশ কাষী বাড়ির নং : এন 000৫ বয়স : 26 লিঙ্গ : মহিলা	UHI2433282 ফটো উপলব্ধ	29 নাম : রাজীব কাষী পিতার নাম: কৈলাশ কাষী বাড়ির নং : N0000 বয়স : 24 লিঙ্গ : পুরুষ	UHI2651974 ফটো উপলব্ধ	30 নাম : কৈলাশ কাষী পিতার নাম: মহেন্দ্র কাষী বাড়ির নং : n0005 বয়স : 50 লিঙ্গ : পুরুষ	LZL1588847 ফটো উপলব্ধ

31 নাম : প্রকাশ কাথী পিতার নাম: হরকান্ত কাথী বাড়ির নং : n0006 বয়স : 44 লিঙ্গ : পুরুষ	LZL2033611 ফটো উপলব্ধ	32 নাম : হরকান্ত কাথী পিতার নাম: ভোবানাথ কাথী বাড়ির নং : n0006 বয়স : 71 লিঙ্গ : পুরুষ	UHI2531838 ফটো উপলব্ধ	33 নাম : বিকাশ রায় পিতার নাম: করেন রায় বাড়ির নং : n0010 বয়স : 38 লিঙ্গ : পুরুষ	UHI0529313 ফটো উপলব্ধ
34 নাম : রত্না রায় স্বামীর নাম: বিকাশ রায় বাড়ির নং : n0010 বয়স : 34 লিঙ্গ : মহিলা	UHI1763689 ফটো উপলব্ধ	35 নাম : মিন্টু কাথী পিতার নাম: যাত্রা কাথী বাড়ির নং : n0010 বয়স : 40 লিঙ্গ : পুরুষ	LZL2300945 ফটো উপলব্ধ	36 নাম : কল্যাণী কাথী (দাস) স্বামীর নাম: প্রকাশ কাথী বাড়ির নং : n0006 বয়স : 31 লিঙ্গ : মহিলা	UHI1763705 ফটো উপলব্ধ
37 নাম : যাত্রা কাথী পিতার নাম: ভবা কাথী বাড়ির নং : n0010 বয়স : 76 লিঙ্গ : পুরুষ	WB/01/004/105335 ফটো উপলব্ধ	38 নাম : মরিচমতি কাথী স্বামীর নাম: হরকান্ত কাথী বাড়ির নং : n0006 বয়স : 61 লিঙ্গ : মহিলা	WB/01/004/105058 ফটো উপলব্ধ	39 নাম : সুভাষ রায় পিতার নাম: করেন রায় বাড়ির নং : n0010 বয়স : 36 লিঙ্গ : পুরুষ	UHI1318682 ফটো উপলব্ধ
40 নাম : করেন রায় পিতার নাম: নলেশ্বর রায় বাড়ির নং : n0010 বয়স : 74 লিঙ্গ : পুরুষ	WB/01/004/105107 ফটো উপলব্ধ	41 নাম : হীরণ কাথী স্বামীর নাম: যাত্রা কাথী বাড়ির নং : n0010 বয়স : 63 লিঙ্গ : মহিলা	WB/01/004/105098 ফটো উপলব্ধ	42 নাম : সম্পা (রায়) কাথী স্বামীর নাম: মিন্টু কাথী বাড়ির নং : n0010 বয়স : 28 লিঙ্গ : মহিলা	UHI2141034 ফটো উপলব্ধ
43 নাম : শ্যামল চক্রবর্তী পিতার নাম: কৃষ্ণ মোহন চক্রবর্তী বাড়ির নং : n0037 বয়স : 63 লিঙ্গ : পুরুষ	WB/01/004/105551 ফটো উপলব্ধ	44 নাম : দীপালী চক্রবর্তী স্বামীর নাম: শ্যামল চক্রবর্তী বাড়ির নং : n0037 বয়স : 56 লিঙ্গ : মহিলা	WB/01/004/105522 ফটো উপলব্ধ	45 নাম : সুবিমল চক্রবর্তী পিতার নাম: শ্যামল চক্রবর্তী বাড়ির নং : n0037 বয়স : 32 লিঙ্গ : পুরুষ	UHI1649342 ফটো উপলব্ধ
46 নাম : তুলসী দত্ত স্বামীর নাম: ভানু দত্ত বাড়ির নং : n0020 বয়স : 63 লিঙ্গ : মহিলা	UHI2577005 ফটো উপলব্ধ	47 নাম : বিভূতি কুমার দত্ত পিতার নাম: মুত বিজয় কৃষ্ণ দত্ত বাড়ির নং : n0040 বয়স : 55 লিঙ্গ : পুরুষ	UHI2562114 ফটো উপলব্ধ	48 নাম : কল্পনারানী দত্ত স্বামীর নাম: বিজয়কৃষ্ণ দত্ত বাড়ির নং : n0040 বয়স : 73 লিঙ্গ : মহিলা	UHI2563559 ফটো উপলব্ধ
49 নাম : শ্যামল দত্ত পিতার নাম: অরুণ দত্ত বাড়ির নং : কনকনগুড়ী বয়স : 40 লিঙ্গ : পুরুষ	UHI2907715 ফটো উপলব্ধ	50 নাম : কিরনবালা দত্ত স্বামীর নাম: ননীগোপাল দত্ত বাড়ির নং : n0055 বয়স : 53 লিঙ্গ : মহিলা	WB/01/004/105309 ফটো উপলব্ধ	51 নাম : রীনা দত্ত (দে) স্বামীর নাম: বিভূতি কুমার দত্ত বাড়ির নং : n0040 বয়স : 46 লিঙ্গ : মহিলা	LZL2300952 ফটো উপলব্ধ
52 নাম : ননীগোপাল দত্ত পিতার নাম: শৈলেন্দ্র দত্ত বাড়ির নং : n0055 বয়স : 61 লিঙ্গ : পুরুষ	WB/01/004/105324 ফটো উপলব্ধ	53 নাম : রোহিত দত্ত পিতার নাম: বিভূতি দত্ত বাড়ির নং : n0125 বয়স : 26 লিঙ্গ : পুরুষ	UHI2500619 ফটো উপলব্ধ	54 নাম : জীবন দত্ত পিতার নাম: বিজয় কৃষ্ণ দত্ত বাড়ির নং : n0040 বয়স : 51 লিঙ্গ : পুরুষ	LZL1587435 ফটো উপলব্ধ
55 নাম : দিপালী (সরকার) দত্ত স্বামীর নাম: কাজল দত্ত বাড়ির নং : n0053 বয়স : 34 লিঙ্গ : মহিলা	UHI1891456 ফটো উপলব্ধ	56 নাম : মুকুল রানী দত্ত স্বামীর নাম: বিজয় কৃষ্ণ দত্ত বাড়ির নং : n0088 বয়স : 85 লিঙ্গ : মহিলা	LZL2300960 ফটো উপলব্ধ	57 নাম : শিল্পাশ্রী দত্ত (সরকার) স্বামীর নাম: জীবন দত্ত বাড়ির নং : n0040 বয়স : 35 লিঙ্গ : মহিলা	UHI1318690 ফটো উপলব্ধ
58 নাম : সঞ্জয় দত্ত পিতার নাম: ভানু দত্ত বাড়ির নং : n0020 বয়স : 35 লিঙ্গ : পুরুষ	UHI1318658 ফটো উপলব্ধ	59 নাম : নীতিশ দাশ গুপ্ত পিতার নাম: ননীগোপাল দাশ গুপ্ত বাড়ির নং : এন ০০৫৫ বয়স : 25 লিঙ্গ : পুরুষ	UHI2433175 ফটো উপলব্ধ	60 নাম : রূপালী দত্ত পিতার নাম: ননীগোপাল দত্ত বাড়ির নং : এন0055 বয়স : 25 লিঙ্গ : মহিলা	UHI2454643 ফটো উপলব্ধ

61 নাম : হীমানী রায় স্বামীর নাম: অনিল রায় বাড়ির নং : n0102 বয়স : 39 লিঙ্গ : মহিলা	LZL2763019 ফটো উপলব্ধ	62 নাম : কাজল দত্ত পিতার নাম: সুভাষ চন্দ্র দত্ত বাড়ির নং : n0053 বয়স : 45 লিঙ্গ : পুরুষ	LZL1588821 ফটো উপলব্ধ	63 নাম : রোহন দত্ত পিতার নাম: বিভূতি কুমার দত্ত বাড়ির নং : এন ০০৪০ বয়স : 26 লিঙ্গ : পুরুষ	UHI2433159 ফটো উপলব্ধ
64 নাম : সুপ্রিয়া দাস গুপ্ত পিতার নাম: সন্তোষ দাস গুপ্ত বাড়ির নং : N0000 বয়স : 24 লিঙ্গ : মহিলা	UHI2651834 ফটো উপলব্ধ	65 নাম : সরস্বতী দাসগুপ্ত (দাস) স্বামীর নাম: সন্তোষ দাসগুপ্ত বাড়ির নং : n0039 বয়স : 42 লিঙ্গ : মহিলা	LZL2033660 ফটো উপলব্ধ	66 নাম : পরিতোশ দাসগুপ্ত পিতার নাম: নগেন্দ্র দাসগুপ্ত বাড়ির নং : n0039 বয়স : 50 লিঙ্গ : পুরুষ	WB/01/004/105127 ফটো উপলব্ধ
67 নাম : সুজলা দাসগুপ্ত পিতার নাম: যোগেন্দ্র দাসগুপ্ত বাড়ির নং : n0039 বয়স : 44 লিঙ্গ : মহিলা	LZL2033678 ফটো উপলব্ধ	68 নাম : মিতুন দাসগুপ্ত পিতার নাম: যোগেন্দ্র দাসগুপ্ত বাড়ির নং : n0039 বয়স : 43 লিঙ্গ : পুরুষ	LZL1434513 ফটো উপলব্ধ	69 নাম : ভুবন মোহন দাসগুপ্ত পিতার নাম: বনমালী দাসগুপ্ত বাড়ির নং : n0039 বয়স : 80 লিঙ্গ : পুরুষ	UHI1891324 ফটো উপলব্ধ
70 নাম : ননীগোপাল দাসগুপ্ত পিতার নাম: নগেন্দ্র দাসগুপ্ত বাড়ির নং : n0039 বয়স : 66 লিঙ্গ : পুরুষ	WB/01/004/105550 ফটো উপলব্ধ	71 নাম : নমিতা দাসগুপ্ত স্বামীর নাম: ননীগোপাল দাসগুপ্ত বাড়ির নং : n0039 বয়স : 56 লিঙ্গ : মহিলা	WB/01/004/105547 ফটো উপলব্ধ	72 নাম : সন্তোষ দাসগুপ্ত পিতার নাম: নগেন্দ্র দাসগুপ্ত বাড়ির নং : n0039 বয়স : 61 লিঙ্গ : পুরুষ	WB/01/004/105377 ফটো উপলব্ধ
73 নাম : ধীরা দাসগুপ্ত বর্মন স্বামীর নাম: মিতুন দাসগুপ্ত বাড়ির নং : n0104 বয়স : 40 লিঙ্গ : মহিলা	LZL2290260 ফটো উপলব্ধ	74 নাম : কান দাস পিতার নাম: মথুর দাস বাড়ির নং : n0054 বয়স : 71 লিঙ্গ : পুরুষ	WB/01/004/105235 ফটো উপলব্ধ	75 নাম : সন্ধ্যা দাস (মোদক) স্বামীর নাম: কমল দাস বাড়ির নং : n0054 বয়স : 32 লিঙ্গ : মহিলা	UHI1649268 ফটো উপলব্ধ
Q 76 নাম : অভিজিৎ দাস পিতার নাম: দলেন দাস বাড়ির নং : বয়স : 27 লিঙ্গ : পুরুষ	UHI2329373 ফটো উপলব্ধ	77 নাম : সুব্রত দাস পিতার নাম: সুভাষ চন্দ্র দাস বাড়ির নং : n0051 বয়স : 42 লিঙ্গ : পুরুষ	LZL2033652 ফটো উপলব্ধ	78 নাম : দেবব্রত দাস পিতার নাম: সুভাষ চন্দ্র দাস বাড়ির নং : n0051 বয়স : 39 লিঙ্গ : পুরুষ	UHI1423839 ফটো উপলব্ধ
79 নাম : উপেন্দ্রনাথ দাস পিতার নাম: শুকারু দাস বাড়ির নং : n0086 বয়স : 66 লিঙ্গ : পুরুষ	WB/01/004/105508 ফটো উপলব্ধ	80 নাম : বাসন্তী দাস স্বামীর নাম: সুব্রত দাস বাড়ির নং : n0051 বয়স : 36 লিঙ্গ : মহিলা	UHI1318716 ফটো উপলব্ধ	81 নাম : যুধিষ্ঠির দাস পিতার নাম: নটোয়া দাস বাড়ির নং : n0107 বয়স : 61 লিঙ্গ : পুরুষ	WB/01/004/123203 ফটো উপলব্ধ
82 নাম : রাকেশ দাস পিতার নাম: যুধিষ্ঠির দাস বাড়ির নং : গোপালপুর বয়স : 21 লিঙ্গ : পুরুষ	UHI2967214 ফটো উপলব্ধ	83 নাম : বীনারানী দাস স্বামীর নাম: কান দাস বাড়ির নং : n0054 বয়স : 66 লিঙ্গ : মহিলা	WB/01/004/105147 ফটো উপলব্ধ	84 নাম : যমুনা দাস স্বামীর নাম: যুধিষ্ঠির দাস বাড়ির নং : n0106 বয়স : 37 লিঙ্গ : মহিলা	UHI1547231 ফটো উপলব্ধ
85 নাম : প্রবীর দাস পিতার নাম: দলেন দাস বাড়ির নং : n0082 বয়স : 28 লিঙ্গ : পুরুষ	UHI2141091 ফটো উপলব্ধ	86 নাম : কমল দাস পিতার নাম: কানকান্তি দাস বাড়ির নং : n0054 বয়স : 33 লিঙ্গ : পুরুষ	UHI1649425 ফটো উপলব্ধ	87 নাম : কুকিলা দাস স্বামীর নাম: খোকা দাস বাড়ির নং : n0061 বয়স : 56 লিঙ্গ : মহিলা	WB/01/004/105218 ফটো উপলব্ধ
88 নাম : সন্ধ্যা দাস স্বামীর নাম: দলেন্দ্র দাস বাড়ির নং : n0082 বয়স : 44 লিঙ্গ : মহিলা	LZL2300978 ফটো উপলব্ধ	89 নাম : প্রতিমা দাস স্বামীর নাম: সজল চন্দ্র দাস বাড়ির নং : n0086 বয়স : 43 লিঙ্গ : মহিলা	LZL2033637 ফটো উপলব্ধ	90 নাম : মিতুন কুমার দাস পিতার নাম: উপেন্দ্র নাথ দাস বাড়ির নং : n0086 বয়স : 38 লিঙ্গ : পুরুষ	LZL2809051 ফটো উপলব্ধ

91 নাম : রত্না সরকার (দাস) স্বামীর নাম: দেবব্রত সরকার (দাস) বাড়ির নং : n0051 বয়স : 28 লিঙ্গ : মহিলা	UHI2406080 ফটো উপলব্ধ	92 নাম : শান্তিরানী দাস স্বামীর নাম: সুভাষচন্দ্র দাস বাড়ির নং : n0051 বয়স : 66 লিঙ্গ : মহিলা	WB/01/004/105012 ফটো উপলব্ধ	93 নাম : প্রমিলা কারজী রায় স্বামীর নাম: কৈলাশ কারজী বাড়ির নং : n0054 বয়স : 40 লিঙ্গ : মহিলা	LZL2742955 ফটো উপলব্ধ
94 নাম : ক্ষীরা দাস স্বামীর নাম: উপেন্দ্রনাথ দাস বাড়ির নং : n0086 বয়স : 56 লিঙ্গ : মহিলা	UHI2853273 ফটো উপলব্ধ	95 নাম : সজল দাস পিতার নাম: খোকা দাস বাড়ির নং : 061 বয়স : 34 লিঙ্গ : পুরুষ	UHI1549534 ফটো উপলব্ধ	96 নাম : দলেন্দ্রনাথ দাস পিতার নাম: বিনাজু দাস বাড়ির নং : n0082 বয়স : 57 লিঙ্গ : পুরুষ	UHI2567006 ফটো উপলব্ধ
97 নাম : অসিম দাস গুপ্ত পিতার নাম: অমল দাস গুপ্ত বাড়ির নং : n0028 বয়স : 27 লিঙ্গ : পুরুষ	UHI2329399 ফটো উপলব্ধ	98 নাম : কণিকা দাসগুপ্ত পিতার নাম: নরেশ চন্দ্র দাসগুপ্ত বাড়ির নং : এন0027 বয়স : 25 লিঙ্গ : মহিলা	UHI2454700 ফটো উপলব্ধ	99 নাম : অমলচন্দ্র দাসগুপ্ত পিতার নাম: ধীরেন্দ্রচন্দ্র দাসগুপ্ত বাড়ির নং : n0028 বয়স : 63 লিঙ্গ : পুরুষ	WB/01/004/105124 ফটো উপলব্ধ
100 নাম : অঞ্জলি দাসগুপ্ত স্বামীর নাম: অমল দাসগুপ্ত বাড়ির নং : n0028 বয়স : 56 লিঙ্গ : মহিলা	WB/01/004/105162 ফটো উপলব্ধ	101 নাম : দীপা দাসগুপ্ত পিতার নাম: অমল দাসগুপ্ত বাড়ির নং : n0028 বয়স : 30 লিঙ্গ : মহিলা	UHI1891480 ফটো উপলব্ধ	102 নাম : শঙ্করী দাসগুপ্ত স্বামীর নাম: জীবন দাসগুপ্ত বাড়ির নং : n0038 বয়স : 49 লিঙ্গ : মহিলা	WB/01/004/105357 ফটো উপলব্ধ
103 নাম : দীপিকা দাসগুপ্ত পিতার নাম: অমল দাসগুপ্ত বাড়ির নং : n0028 বয়স : 36 লিঙ্গ : মহিলা	UHI1318633 ফটো উপলব্ধ	104 নাম : সুখরঞ্জন দাসগুপ্ত পিতার নাম: যোগেন্দ্র দাসগুপ্ত বাড়ির নং : n0038 বয়স : 56 লিঙ্গ : পুরুষ	WB/01/004/105384 ফটো উপলব্ধ	105 নাম : সুস্মিতা দাসগুপ্ত পিতার নাম: জীবন দাসগুপ্ত বাড়ির নং : n0038 বয়স : 27 লিঙ্গ : মহিলা	UHI2406064 ফটো উপলব্ধ
106 নাম : নারায়ন দাসগুপ্ত পিতার নাম: নরেশ দাসগুপ্ত বাড়ির নং : n0027 বয়স : 36 লিঙ্গ : পুরুষ	UHI1318674 ফটো উপলব্ধ	107 নাম : দীপা দাসগুপ্ত স্বামীর নাম: সুখরঞ্জন দাসগুপ্ত বাড়ির নং : n0110 বয়স : 42 লিঙ্গ : মহিলা	LZL2094944 ফটো উপলব্ধ	108 নাম : প্রতিভা দাসগুপ্ত স্বামীর নাম: নরেশচন্দ্র দাসগুপ্ত বাড়ির নং : n0027 বয়স : 57 লিঙ্গ : মহিলা	WB/01/004/105160 ফটো উপলব্ধ
109 নাম : চন্দন দাসগুপ্ত পিতার নাম: যোগেন্দ্র দাসগুপ্ত বাড়ির নং : n0038 বয়স : 51 লিঙ্গ : পুরুষ	WB/01/004/105396 ফটো উপলব্ধ	110 নাম : পারমিতা দাসগুপ্ত পিতার নাম: সুখরঞ্জন দাসগুপ্ত বাড়ির নং : কনকনগুরি বয়স : 20 লিঙ্গ : মহিলা	UHI2966166 ফটো উপলব্ধ	111 নাম : মটেশ্বর দেবসিংহ পিতার নাম: লালচান দেবসিংহ বাড়ির নং : n0033 বয়স : 89 লিঙ্গ : পুরুষ	WB/01/004/105405 ফটো উপলব্ধ
112 নাম : ফুলকুমার দেবসিংহ পিতার নাম: লালচান দেবসিংহ বাড়ির নং : n0033 বয়স : 71 লিঙ্গ : পুরুষ	WB/01/004/105023 ফটো উপলব্ধ	113 নাম : কানাই দেবসিংহ পিতার নাম: ফুল কুমার দেবসিংহ বাড়ির নং : n0033 বয়স : 33 লিঙ্গ : পুরুষ	UHI1649417 ফটো উপলব্ধ	114 নাম : সাবিত্রী দেবসিংহ স্বামীর নাম: অক্ষয় দেবসিংহ বাড়ির নং : n0033 বয়স : 59 লিঙ্গ : মহিলা	WB/01/004/105487 ফটো উপলব্ধ
115 নাম : রামপ্রসাদ দেবসিংহ পিতার নাম: লালচান দেবসিংহ বাড়ির নং : n0033 বয়স : 63 লিঙ্গ : পুরুষ	WB/01/004/105004 ফটো উপলব্ধ	116 নাম : মালতী রায় স্বামীর নাম: মলিন রায় বাড়ির নং : n0033 বয়স : 66 লিঙ্গ : মহিলা	UHI2577062 ফটো উপলব্ধ	117 নাম : পবিত্র দেবসিংহ পিতার নাম: ফুলকুমার দেবসিংহ বাড়ির নং : n0034 বয়স : 44 লিঙ্গ : পুরুষ	LZL2033686 ফটো উপলব্ধ
118 নাম : ব্রজেন্দ্র নাথ দেবসিংহ পিতার নাম: মটেশ্বর দেবসিংহ বাড়ির নং : n0033 বয়স : 56 লিঙ্গ : পুরুষ	UHI2838944 ফটো উপলব্ধ	119 নাম : সাহেরা বানু পিতার নাম: বজলে মি এগা বাড়ির নং : n0033 বয়স : 41 লিঙ্গ : মহিলা	LZL2301364 ফটো উপলব্ধ	120 নাম : অন্নপূর্ণা (দাস) দেবসিংহ স্বামীর নাম: পবিত্র দেবসিংহ বাড়ির নং : n0034 বয়স : 31 লিঙ্গ : মহিলা	UHI1891498 ফটো উপলব্ধ

121	UHI2141018	নাম : অসীম দেবসিংহ পিতার নাম: রামপ্রসাদ দেবসিংহ বাড়ির নং : n0033 বয়স : 28 লিঙ্গ : পুরুষ	ফটো উপলব্ধ	122	WB/01/004/105465	নাম : মংলী দেবসিংহ স্বামীর নাম: মটেশ্বর দেবসিংহ বাড়ির নং : n0033 বয়স : 79 লিঙ্গ : মহিলা	ফটো উপলব্ধ	123	WB/01/004/105369	নাম : অক্ষয় দেবসিংহ পিতার নাম: লালচান দেবসিংহ বাড়ির নং : n0033 বয়স : 81 লিঙ্গ : পুরুষ	ফটো উপলব্ধ
124	WB/01/004/105467	নাম : করুনা দেবসিংহ স্বামীর নাম: ফুলকুমার দেবসিংহ বাড়ির নং : n0033 বয়স : 66 লিঙ্গ : মহিলা	ফটো উপলব্ধ	125	UHI2988210	নাম : প্রীতিলতা বর্মন স্বামীর নাম: অসীম দেবসিংহ বাড়ির নং : কনকন গুরি বয়স : 21 লিঙ্গ : মহিলা	ফটো উপলব্ধ	126	UHI3004256	নাম : ডলি দেবসিংহ পিতার নাম: অক্ষয় দেবসিংহ বাড়ির নং : কনকনগুরি বয়স : 20 লিঙ্গ : মহিলা	ফটো উপলব্ধ
127	UHI2546869	নাম : প্রদীপ চন্দ্র ধর পিতার নাম: রমেশ চন্দ্র ধর বাড়ির নং : n0042 বয়স : 61 লিঙ্গ : পুরুষ	ফটো উপলব্ধ	128	UHI0529883	নাম : প্রবীর ধর পিতার নাম: প্রদীপ চন্দ্র ধর বাড়ির নং : n0042 বয়স : 36 লিঙ্গ : পুরুষ	ফটো উপলব্ধ	129	LZL2033694	নাম : শেফালী ধর স্বামীর নাম: প্রদীপ চন্দ্র ধর বাড়ির নং : n0042 বয়স : 44 লিঙ্গ : মহিলা	ফটো উপলব্ধ
130	WB/01/004/105423	নাম : স্বদেশ নাহা পিতার নাম: শতীশচন্দ্র নাহা বাড়ির নং : n0041 বয়স : 59 লিঙ্গ : পুরুষ	ফটো উপলব্ধ	131	UHI2527372	নাম : স্বপ্না নাহা স্বামীর নাম: স্বদেশ নাহা বাড়ির নং : n0041 বয়স : 52 লিঙ্গ : মহিলা	ফটো উপলব্ধ	132	WB/01/004/105209	নাম : কামাক্ষা বর্মন পিতার নাম: মুকুন্দ বর্মন বাড়ির নং : n0019 বয়স : 71 লিঙ্গ : পুরুষ	ফটো উপলব্ধ
133	WB/01/004/105233	নাম : দীনেশ্বরী বর্মন স্বামীর নাম: কামাক্ষা বর্মন বাড়ির নং : n0019 বয়স : 66 লিঙ্গ : মহিলা	ফটো উপলব্ধ	134	UHI2406031	নাম : প্রসেনজিৎ বর্মন পিতার নাম: আনিল বর্মন বাড়ির নং : n0019 বয়স : 27 লিঙ্গ : পুরুষ	ফটো উপলব্ধ	135	LZL2033702	নাম : ভুল্লি বর্মন পিতার নাম: কামাক্ষ্যা বর্মন বাড়ির নং : n0019 বয়স : 44 লিঙ্গ : মহিলা	ফটো উপলব্ধ
136	RNL1686369	নাম : পূর্ণিমা বর্মন রায় স্বামীর নাম: তাপস রায় বাড়ির নং : n0118 বয়স : 33 লিঙ্গ : মহিলা	ফটো উপলব্ধ	137	WB/01/004/105524	নাম : ময়চন বিবি স্বামীর নাম: দুকুল মিএগা বাড়ির নং : n0048 বয়স : 76 লিঙ্গ : মহিলা	ফটো উপলব্ধ	138	WB/01/004/105283	নাম : পরিমন বিবি স্বামীর নাম: বজলে মিএগা বাড়ির নং : n0049 বয়স : 76 লিঙ্গ : মহিলা	ফটো উপলব্ধ
139	UHI1649284	নাম : মেনেকা বিবি (খাতুন) স্বামীর নাম: মজিদুল মিএগা বাড়ির নং : n0048 বয়স : 41 লিঙ্গ : মহিলা	ফটো উপলব্ধ	140	LZL2033736	নাম : মজিদুল মিএগা পিতার নাম: দুকুল মিএগা বাড়ির নং : n0048 বয়স : 44 লিঙ্গ : পুরুষ	ফটো উপলব্ধ	141	LZL2033744	নাম : হচিনা বিবি স্বামীর নাম: অসিদুল মিএগা বাড়ির নং : n0048 বয়স : 42 লিঙ্গ : মহিলা	ফটো উপলব্ধ
142	LZL2554343	নাম : আকলিমা বিবি স্বামীর নাম: অসিদুল মিএগা বাড়ির নং : n0121 বয়স : 39 লিঙ্গ : মহিলা	ফটো উপলব্ধ	143	LZL2033728	নাম : অসিদুল মিএগা পিতার নাম: দুকুল মিএগা বাড়ির নং : n0048 বয়স : 43 লিঙ্গ : পুরুষ	ফটো উপলব্ধ	144	WB/01/004/105163	নাম : মিনতী মল্লিক স্বামীর নাম: নির্মল মল্লিক বাড়ির নং : n0029 বয়স : 51 লিঙ্গ : মহিলা	ফটো উপলব্ধ
145	UHI1891357	নাম : সোনাতন মল্লিক পিতার নাম: নির্মল মল্লিক বাড়ির নং : n0029 বয়স : 30 লিঙ্গ : পুরুষ	ফটো উপলব্ধ	146	UHI2652964	নাম : অভিজিৎ মল্লিক পিতার নাম: নির্মল মল্লিক বাড়ির নং : N0000 বয়স : 25 লিঙ্গ : পুরুষ	ফটো উপলব্ধ	147	WB/01/004/105101	নাম : নির্মল মল্লিক পিতার নাম: রত্নরঞ্জন মল্লিক বাড়ির নং : n0029 বয়স : 55 লিঙ্গ : পুরুষ	ফটো উপলব্ধ
148	UHI1763671	নাম : তুলতুলী বিবি স্বামীর নাম: মজিদুল মিএগা বাড়ির নং : n0044 বয়স : 31 লিঙ্গ : মহিলা	ফটো উপলব্ধ	149	UHI2598019	নাম : মজিরদীন মিএগা পিতার নাম: কলিমদ্দিন মিএগা বাড়ির নং : n0044 বয়স : 56 লিঙ্গ : পুরুষ	ফটো উপলব্ধ	150	UHI2030658	নাম : লাইলী (খাতুন) বিবি স্বামীর নাম: রফিক মিএগা বাড়ির নং : 050 বয়স : 29 লিঙ্গ : মহিলা	ফটো উপলব্ধ

151 নাম : আসরাফ মিয়া পিতার নাম : মুহম্মদ হক বাড়ির নং : n0119 বয়স : 39 লিঙ্গ : পুরুষ	LZL2554327 ফটো উপলব্ধ	152 নাম : রসিদা বিবি স্বামীর নাম : অজার মিয়া বাড়ির নং : n0050 বয়স : 55 লিঙ্গ : মহিলা	WB/01/004/105298 ফটো উপলব্ধ	153 নাম : মামিমা বিবি স্বামীর নাম : মজিরদীন মিয়া বাড়ির নং : n0044 বয়স : 51 লিঙ্গ : মহিলা	UHI2598027 ফটো উপলব্ধ
154 নাম : রফিক মিয়া পিতার নাম : অজার মিয়া বাড়ির নং : 050 বয়স : 38 লিঙ্গ : পুরুষ	UHI1549542 ফটো উপলব্ধ	155 নাম : রসিদুল হক পিতার নাম : মজির মিয়া বাড়ির নং : n0047 বয়স : 30 লিঙ্গ : পুরুষ	UHI2141083 ফটো উপলব্ধ	156 নাম : আজিজুল মিয়া পিতার নাম : মজির মিয়া বাড়ির নং : n0047 বয়স : 26 লিঙ্গ : পুরুষ	UHI2406072 ফটো উপলব্ধ
157 নাম : আনোয়ার হোসেন পিতার নাম : মজির মিয়া বাড়ির নং : n0047 বয়স : 28 লিঙ্গ : পুরুষ	UHI2140986 ফটো উপলব্ধ	158 নাম : মজিদুল হক পিতার নাম : মজিরদীন মিয়া বাড়ির নং : n0044 বয়স : 33 লিঙ্গ : পুরুষ	UHI1763663 ফটো উপলব্ধ	159 নাম : মাকরি বিবি স্বামীর নাম : কলিমুদ্দিন মিয়া বাড়ির নং : n0043 বয়স : 81 লিঙ্গ : মহিলা	LZL2301000 ফটো উপলব্ধ
160 নাম : মজিবর মিয়া পিতার নাম : কলিমুদ্দিন মিয়া বাড়ির নং : n0047 বয়স : 71 লিঙ্গ : পুরুষ	WB/01/004/105305 ফটো উপলব্ধ	161 নাম : সহীদুল হক পিতার নাম : মজিরদীন মিয়া বাড়ির নং : n0044 বয়স : 29 লিঙ্গ : পুরুষ	UHI2030666 ফটো উপলব্ধ	162 নাম : সাহিদা বানু স্বামীর নাম : সহীদুল হক বাড়ির নং : গোপালপুর বয়স : 26 লিঙ্গ : মহিলা	UHI2989218 ফটো উপলব্ধ
163 নাম : রফিকুল মিয়া পিতার নাম : মজিবর মিয়া বাড়ির নং : n0047 বয়স : 32 লিঙ্গ : পুরুষ	UHI1649391 ফটো উপলব্ধ	164 নাম : মদন মোদক পিতার নাম : মধু মোদক বাড়ির নং : n0123 বয়স : 42 লিঙ্গ : পুরুষ	UHI1866995 ফটো উপলব্ধ	165 নাম : মোহন মোদক পিতার নাম : মদন মোদক বাড়ির নং : কাকনগুরি সমগরা বয়স : 26 লিঙ্গ : পুরুষ	UHI3012283 ফটো উপলব্ধ
166 নাম : নিয়তী বালু মোদক স্বামীর নাম : মদন মোদক বাড়ির নং : n0120 বয়স : 37 লিঙ্গ : মহিলা	UHI0229419 ফটো উপলব্ধ	167 নাম : অনিতা রক্ষিত স্বামীর নাম : গোপাল রক্ষিত বাড়ির নং : n0052 বয়স : 56 লিঙ্গ : মহিলা	WB/01/004/105140 ফটো উপলব্ধ	168 নাম : মদন দাস পিতার নাম : শুকার দাস বাড়ির নং : n0079 বয়স : 61 লিঙ্গ : পুরুষ	WB/01/004/105323 ফটো উপলব্ধ
169 নাম : তরনী রায় পিতার নাম : হরেন্দ্র নাথ রায় বাড়ির নং : n0017 বয়স : 61 লিঙ্গ : পুরুষ	WB/01/004/105003 ফটো উপলব্ধ	170 নাম : ছোট্ট রাম রায় পিতার নাম : দেবেন রায় বাড়ির নং : এন0074 বয়স : 26 লিঙ্গ : পুরুষ	UHI2480507 ফটো উপলব্ধ	171 নাম : মিঠুন রায় পিতার নাম : নগেন্দ্র নাথ রায় বাড়ির নং : n0076 বয়স : 32 লিঙ্গ : পুরুষ	UHI1891340 ফটো উপলব্ধ
172 নাম : কোকিলা রায় স্বামীর নাম : নগেন রায় বাড়ির নং : n0076 বয়স : 57 লিঙ্গ : মহিলা	WB/01/004/105394 ফটো উপলব্ধ	173 নাম : গবেন রায় পিতার নাম : কৈলাশ রায় বাড়ির নং : n0077 বয়স : 39 লিঙ্গ : পুরুষ	LZL2742856 ফটো উপলব্ধ	174 নাম : অন্নবালু রায় স্বামীর নাম : মাধেশ্বর রায় বাড়ির নং : n0018 বয়স : 66 লিঙ্গ : মহিলা	WB/01/004/105238 ফটো উপলব্ধ
175 নাম : সুকেশ্বরী রায় স্বামীর নাম : স্ক্রীজিন রায় বাড়ির নং : n0021 বয়স : 69 লিঙ্গ : মহিলা	WB/01/004/105096 ফটো উপলব্ধ	176 নাম : মালতী রায় স্বামীর নাম : বটেশ্বর রায় বাড়ির নং : n0022 বয়স : 56 লিঙ্গ : মহিলা	WB/01/004/105028 ফটো উপলব্ধ	177 নাম : উজ্জ্বলা (দে) রায় স্বামীর নাম : দিলীপ রায় বাড়ির নং : n0101 বয়স : 33 লিঙ্গ : মহিলা	UHI1891399 ফটো উপলব্ধ
178 নাম : সোনাই রায় পিতার নাম : গবেন রায় বাড়ির নং : n0077 বয়স : 39 লিঙ্গ : মহিলা	UHI0530568 ফটো উপলব্ধ	179 নাম : সাগরিকা রায় (বর্মন) স্বামীর নাম : মনোরঞ্জন রায় বাড়ির নং : 016 বয়স : 34 লিঙ্গ : মহিলা	UHI1549476 ফটো উপলব্ধ	180 নাম : মানিক রায় পিতার নাম : রক্তেশ্বর রায় বাড়ির নং : n0024 বয়স : 40 লিঙ্গ : পুরুষ	LZL2301372 ফটো উপলব্ধ

181 নাম : সান্তনা রায় স্বামীর নাম: কার্তিক রায় বাড়ির নং : n0108 বয়স : 41 লিঙ্গ : মহিলা	LZL2742799 ফটো উপলব্ধ	182 নাম : দিলীপ রায় পিতার নাম: সর্বনাথ রায় বাড়ির নং : n0101 বয়স : 44 লিঙ্গ : পুরুষ	LZL1438332 ফটো উপলব্ধ	183 নাম : রঞ্জিত রায় মায়ের নাম: সুকেশ্বরী রায় বাড়ির নং : n0021 বয়স : 40 লিঙ্গ : পুরুষ	LZL2742948 ফটো উপলব্ধ
184 নাম : অনিমা রায় স্বামীর নাম: সুনীল কুমার রায় বাড়ির নং : n0023 বয়স : 42 লিঙ্গ : মহিলা	LZL2034072 ফটো উপলব্ধ	185 নাম : রত্নেশ্বর রায় পিতার নাম: ভুবেশ্বর রায় বাড়ির নং : n0024 বয়স : 71 লিঙ্গ : পুরুষ	WB/01/004/105037 ফটো উপলব্ধ	186 নাম : কনক রায় পিতার নাম: কালিপ্রসাদ রায় বাড়ির নং : n0046 বয়স : 74 লিঙ্গ : পুরুষ	WB/01/004/105491 ফটো উপলব্ধ
187 নাম : মনু রায় পিতার নাম: নরেন্দ্রনাথ রায় বাড়ির নং : n0080 বয়স : 63 লিঙ্গ : পুরুষ	UHI2591139 ফটো উপলব্ধ	188 নাম : মিনতী রায় স্বামীর নাম: প্রফুল্ল রায় বাড়ির নং : n0081 বয়স : 43 লিঙ্গ : মহিলা	LZL2033876 ফটো উপলব্ধ	189 নাম : মিনু রায় পিতার নাম: হেমচন্দ্র রায় বাড়ির নং : n0081 বয়স : 38 লিঙ্গ : পুরুষ	LZL2742864 ফটো উপলব্ধ
190 নাম : দীপা রায় পিতার নাম: দিনেশ রায় বাড়ির নং : n0081 বয়স : 30 লিঙ্গ : মহিলা	UHI1891365 ফটো উপলব্ধ	191 নাম : দীনেশচন্দ্র রায় পিতার নাম: নারায়নচন্দ্র রায় বাড়ির নং : n0081 বয়স : 53 লিঙ্গ : পুরুষ	WB/01/004/105555 ফটো উপলব্ধ	192 নাম : করিন রায় পিতার নাম: চন্দ্রমোহন রায় বাড়ির নং : n0083 বয়স : 61 লিঙ্গ : পুরুষ	WB/01/004/105449 ফটো উপলব্ধ
193 নাম : বনি রায় স্বামীর নাম: করেন রায় বাড়ির নং : n0083 বয়স : 53 লিঙ্গ : মহিলা	LZL2301067 ফটো উপলব্ধ	194 নাম : আসিমা খাতুন বিবি স্বামীর নাম: ফজলে মিঞা বাড়ির নং : n0046 বয়স : 44 লিঙ্গ : মহিলা	LZL2033777 ফটো উপলব্ধ	195 নাম : সুভাষ রায় পিতার নাম: হলেশ্বর রায় বাড়ির নং : n0085 বয়স : 54 লিঙ্গ : পুরুষ	WB/01/004/105503 ফটো উপলব্ধ
196 নাম : সুমিলা রায় স্বামীর নাম: মিনু রায় বাড়ির নং : n0109 বয়স : 40 লিঙ্গ : মহিলা	LZL2742666 ফটো উপলব্ধ	197 নাম : রুপমা রায় স্বামীর নাম: সুশান্ত রায় বাড়ির নং : n0111 বয়স : 37 লিঙ্গ : মহিলা	UHI1541150 ফটো উপলব্ধ	198 নাম : মঞ্জু (বর্মন) রায় স্বামীর নাম: খগেশ্বর রায় বাড়ির নং : n0077 বয়স : 34 লিঙ্গ : মহিলা	UHI1649292 ফটো উপলব্ধ
199 নাম : ঝনু রায় পিতার নাম: কৈলাশ রায় বাড়ির নং : n0077 বয়স : 34 লিঙ্গ : পুরুষ	UHI1649383 ফটো উপলব্ধ	200 নাম : করুণা রায় স্বামীর নাম: মনু রায় বাড়ির নং : n0080 বয়স : 56 লিঙ্গ : মহিলা	UHI2591121 ফটো উপলব্ধ	201 নাম : নিলামনি রায় স্বামীর নাম: ভবেন্দ্রনাথ রায় বাড়ির নং : n0084 বয়স : 69 লিঙ্গ : মহিলা	WB/01/004/105548 ফটো উপলব্ধ
202 নাম : পরিমল রায় পিতার নাম: শনিয়া রায় বাড়ির নং : n0087 বয়স : 56 লিঙ্গ : পুরুষ	WB/01/004/105442 ফটো উপলব্ধ	203 নাম : প্রভা রায় স্বামীর নাম: পরিমল রায় বাড়ির নং : n0087 বয়স : 44 লিঙ্গ : মহিলা	LZL2034064 ফটো উপলব্ধ	204 নাম : রিংকু রায় স্বামীর নাম: তপন কুমার রায় বাড়ির নং : n0087 বয়স : 32 লিঙ্গ : মহিলা	UHI1649300 ফটো উপলব্ধ
205 নাম : বাসনা রায় স্বামীর নাম: বলেন রায় বাড়ির নং : n0024 বয়স : 38 লিঙ্গ : মহিলা	LZL2809135 ফটো উপলব্ধ	206 নাম : তপনচন্দ্র রায় পিতার নাম: যতীন্দ্রচন্দ্র রায় বাড়ির নং : n0030 বয়স : 76 লিঙ্গ : পুরুষ	LZL2301075 ফটো উপলব্ধ	207 নাম : অমলেশ্বর রায় পিতার নাম: শৈল রায় বাড়ির নং : n0011 বয়স : 30 লিঙ্গ : পুরুষ	UHI1891316 ফটো উপলব্ধ
208 নাম : রাজু রায় মায়ের নাম: প্রমিলা রায় বাড়ির নং : n0070 বয়স : 29 লিঙ্গ : পুরুষ	UHI2329423 ফটো উপলব্ধ	209 নাম : রঞ্জিত রায় পিতার নাম: শরৎ রায় বাড়ির নং : n0071 বয়স : 44 লিঙ্গ : পুরুষ	LZL2301042 ফটো উপলব্ধ	210 নাম : বাসন্তী রায় স্বামীর নাম: দ্বিজেন রায় বাড়ির নং : n0113 বয়স : 49 লিঙ্গ : মহিলা	WB/01/004/144802 ফটো উপলব্ধ

211 নাম : লক্ষেশ্বর রায় পিতার নাম: সতীশ রায় বাড়ির নং : n0079 বয়স : 71 লিঙ্গ : পুরুষ ফটো উপলব্ধ	WB/01/004/105459	212 নাম : কমল রায় পিতার নাম: পরিমল রায় বাড়ির নং : এন ০০৮৭ বয়স : 25 লিঙ্গ : পুরুষ ফটো উপলব্ধ	UHI2440394	213 নাম : কমলা রায় স্বামীর নাম: রাজু রায় বাড়ির নং : এন0079 বয়স : 25 লিঙ্গ : মহিলা ফটো উপলব্ধ	UHI2454635
214 নাম : কৈলাশ রায় পিতার নাম: নন্দেশ্বর রায় বাড়ির নং : n0077 বয়স : 66 লিঙ্গ : পুরুষ ফটো উপলব্ধ	WB/01/004/105220	215 নাম : খগেশ্বর রায় পিতার নাম: কৈলাশ রায় বাড়ির নং : n0077 বয়স : 37 লিঙ্গ : পুরুষ ফটো উপলব্ধ	UHI0530576	216 নাম : সাবিত্রি রায় স্বামীর নাম: বাবু রায় বাড়ির নং : n0016 বয়স : 33 লিঙ্গ : মহিলা ফটো উপলব্ধ	UHI2523835
217 নাম : মনোরঞ্জন রায় পিতার নাম: বাবু রায় বাড়ির নং : n0016 বয়স : 37 লিঙ্গ : পুরুষ ফটো উপলব্ধ	LZL2744704	218 নাম : মিতুন রায় পিতার নাম: অতুল রায় বাড়ির নং : N0000 বয়স : 25 লিঙ্গ : পুরুষ ফটো উপলব্ধ	UHI2651909	219 নাম : বাসন্তী রায় স্বামীর নাম: তরনী রায় বাড়ির নং : n0017 বয়স : 44 লিঙ্গ : মহিলা ফটো উপলব্ধ	LZL2033991
220 নাম : পবিত্র রায় পিতার নাম: মাগেশ্বর রায় বাড়ির নং : n0017 বয়স : 40 লিঙ্গ : পুরুষ ফটো উপলব্ধ	LZL2301331	221 নাম : পার্বতী রায় (বর্মন) স্বামীর নাম: শ্যামল রায় বাড়ির নং : n0017 বয়স : 31 লিঙ্গ : মহিলা ফটো উপলব্ধ	UHI1763614	222 নাম : বুলেন চন্দ্র রায় পিতার নাম: রত্নেশ্বর রায় বাড়ির নং : n0024 বয়স : 44 লিঙ্গ : পুরুষ ফটো উপলব্ধ	LZL2033983
223 নাম : ধীরেন রায় পিতার নাম: নলেশ্বর রায় বাড়ির নং : n0015 বয়স : 69 লিঙ্গ : পুরুষ ফটো উপলব্ধ	WB/01/004/105266	224 নাম : বাচ্চু রায় পিতার নাম: কার্তিক রায় বাড়ির নং : n0070 বয়স : 31 লিঙ্গ : পুরুষ ফটো উপলব্ধ	UHI1891290	225 নাম : ছায়া রায় স্বামীর নাম: রঞ্জিত রায় বাড়ির নং : n0071 বয়স : 42 লিঙ্গ : মহিলা ফটো উপলব্ধ	LZL2301059
226 নাম : নমিতা বর্মন রায় স্বামীর নাম: গোবিন্দ রায় বাড়ির নং : n0073 বয়স : 37 লিঙ্গ : মহিলা ফটো উপলব্ধ	UHI1423854	227 নাম : মলিন রায় পিতার নাম: বৈকুন্ঠ রায় বাড়ির নং : n0074 বয়স : 71 লিঙ্গ : পুরুষ ফটো উপলব্ধ	WB/01/004/105431	228 নাম : সাগরিকা রায় পিতার নাম: পবিত্র রায় বাড়ির নং : এন০০১৭ বয়স : 21 লিঙ্গ : মহিলা ফটো উপলব্ধ	UHI2877728
229 নাম : দ্বিজেন রায় পিতার নাম: ভুবনেশ্বর রায় বাড়ির নং : n0014 বয়স : 56 লিঙ্গ : পুরুষ ফটো উপলব্ধ	WB/01/004/105546	230 নাম : বাবন রায় পিতার নাম: মলিন রায় বাড়ির নং : n0074 বয়স : 32 লিঙ্গ : পুরুষ ফটো উপলব্ধ	UHI1649367	231 নাম : আমিনুল মিশ্র পিতার নাম: কামাল মিশ্র বাড়ির নং : কনকনগুড়ী বয়স : 21 লিঙ্গ : পুরুষ ফটো উপলব্ধ	UHI2898930
232 নাম : সন্ধ্যা রায় স্বামীর নাম: গৌতম রায় বাড়ির নং : n0074 বয়স : 53 লিঙ্গ : মহিলা ফটো উপলব্ধ	WB/01/004/105332	233 নাম : প্রশান্ত রায় পিতার নাম: গৌতম রায় বাড়ির নং : n0074 বয়স : 30 লিঙ্গ : পুরুষ ফটো উপলব্ধ	UHI1891332	234 নাম : অনিল রায় পিতার নাম: বৈকুন্ঠ রায় বাড়ির নং : n0074 বয়স : 43 লিঙ্গ : পুরুষ ফটো উপলব্ধ	LZL2033819
235 নাম : প্রভাত রায় পিতার নাম: কমলেশ্বর রায় বাড়ির নং : n0001 বয়স : 40 লিঙ্গ : পুরুষ ফটো উপলব্ধ	LZL2301323	236 নাম : রাজু রায় পিতার নাম: লক্ষেশ্বর রায় বাড়ির নং : n0079 বয়স : 32 লিঙ্গ : পুরুষ ফটো উপলব্ধ	UHI1976471	237 নাম : গৌরী রায় স্বামীর নাম: অনিল রায় বাড়ির নং : n0015 বয়স : 51 লিঙ্গ : মহিলা ফটো উপলব্ধ	UHI2684140
238 নাম : গোপাল রায় পিতার নাম: উপেন রায় বাড়ির নং : n0073 বয়স : 57 লিঙ্গ : পুরুষ ফটো উপলব্ধ	WB/01/004/105560	239 নাম : সুমিলা রায় স্বামীর নাম: সর্বানন্দ রায় বাড়ির নং : n0060 বয়স : 46 লিঙ্গ : মহিলা ফটো উপলব্ধ	LZL1588367	240 নাম : মঙ্গলা রায় স্বামীর নাম: গোদলা রায় বাড়ির নং : n0062 বয়স : 56 লিঙ্গ : মহিলা ফটো উপলব্ধ	UHI2558344

241 নাম : মেনকা রায় স্বামীর নাম: ভুবেশ্বর রায় বাড়ির নং : n0015 বয়স : 69 লিঙ্গ : মহিলা	UHI2684033 ফটো উপলব্ধ	242 নাম : সঞ্জীব কুমার রায় পিতার নাম: জগদীশ রায় বাড়ির নং : n0063 বয়স : 39 লিঙ্গ : পুরুষ	UHI0530758 ফটো উপলব্ধ	243 নাম : মালতি রায় স্বামীর নাম: অতুল রায় বাড়ির নং : n0065 বয়স : 57 লিঙ্গ : মহিলা	WB/01/004/105173 ফটো উপলব্ধ
244 নাম : মালতী রায় স্বামীর নাম: নুপেন রায় বাড়ির নং : n0066 বয়স : 61 লিঙ্গ : মহিলা	WB/01/004/105148 ফটো উপলব্ধ	245 নাম : অঞ্জনা রায় স্বামীর নাম: উমেশ রায় বাড়ির নং : n0067 বয়স : 45 লিঙ্গ : মহিলা	LZL2301307 ফটো উপলব্ধ	246 নাম : বিপুল রায় পিতার নাম: হলেশ্বর রায় বাড়ির নং : n0013 বয়স : 40 লিঙ্গ : পুরুষ	LZL2301349 ফটো উপলব্ধ
247 নাম : কল্যাণী রায় স্বামীর নাম: অনুকুল রায় বাড়ির নং : n0013 বয়স : 29 লিঙ্গ : মহিলা	UHI2329332 ফটো উপলব্ধ	248 নাম : নিলিমা রায় (দাস) স্বামীর নাম: অরবিন্দ রায় বাড়ির নং : n0068 বয়স : 34 লিঙ্গ : মহিলা	UHI1649276 ফটো উপলব্ধ	249 নাম : সুনতী দাস স্বামীর নাম: মদন দাস বাড়ির নং : n0070 বয়স : 44 লিঙ্গ : মহিলা	LZL2033751 ফটো উপলব্ধ
250 নাম : অঞ্জলী রায় পিতার নাম: স্বীজেন রায় বাড়ির নং : এন0014 বয়স : 23 লিঙ্গ : মহিলা	UHI2770980 ফটো উপলব্ধ	251 নাম : পার্থ রায় পিতার নাম: গৌতম রায় বাড়ির নং : n0074 বয়স : 32 লিঙ্গ : পুরুষ	UHI1649359 ফটো উপলব্ধ	252 নাম : ভারতী রায় স্বামীর নাম: দিনেশ রায় বাড়ির নং : n0081 বয়স : 53 লিঙ্গ : মহিলা	WB/01/004/105278 ফটো উপলব্ধ
253 নাম : চম্পা রায় (বর্মন) স্বামীর নাম: দিনেশ চন্দ্র রায় বাড়ির নং : n0081 বয়স : 39 লিঙ্গ : মহিলা	LZL2742815 ফটো উপলব্ধ	254 নাম : নলেন্দ্র নাথ রায় পিতার নাম: ভবেন্দ্র নাথ রায় বাড়ির নং : n0084 বয়স : 39 লিঙ্গ : পুরুষ	LZL2301315 ফটো উপলব্ধ	255 নাম : নিরবালা রায় স্বামীর নাম: হলেশ্বর রায় বাড়ির নং : n0085 বয়স : 68 লিঙ্গ : মহিলা	WB/01/004/105412 ফটো উপলব্ধ
256 নাম : বানী রায় স্বামীর নাম: ধীরেন রায় বাড়ির নং : n0025 বয়স : 63 লিঙ্গ : মহিলা	LZL2301091 ফটো উপলব্ধ	257 নাম : কমলা রায় স্বামীর নাম: তপনচন্দ্র রায় বাড়ির নং : n0030 বয়স : 66 লিঙ্গ : মহিলা	WB/01/004/105167 ফটো উপলব্ধ	258 নাম : কমলেশ্বর রায় পিতার নাম: রাজকুমার রায় বাড়ির নং : n0001 বয়স : 71 লিঙ্গ : পুরুষ	WB/01/004/105174 ফটো উপলব্ধ
259 নাম : নিরঞ্জিত রায় পিতার নাম: অনিল রায় বাড়ির নং : n0072 বয়স : 33 লিঙ্গ : পুরুষ	UHI2140994 ফটো উপলব্ধ	# 260 নাম : অলকা রায় স্বামীর নাম: নগর রায় বাড়ির নং : n0064 বয়স : 53 লিঙ্গ : মহিলা	UHI3102068 ফটো উপলব্ধ	261 নাম : প্রতাপ রায় পিতার নাম: কমলেশ্বর রায় বাড়ির নং : n0001 বয়স : 37 লিঙ্গ : পুরুষ	LZL2809044 ফটো উপলব্ধ
262 নাম : তাপস রায় পিতার নাম: ধীরেন্দ্র নাথ রায় বাড়ির নং : n0015 বয়স : 34 লিঙ্গ : পুরুষ	UHI1423847 ফটো উপলব্ধ	263 নাম : পরেশ রায় পিতার নাম: রাজকুমার রায় বাড়ির নং : n0056 বয়স : 66 লিঙ্গ : পুরুষ	WB/01/004/105393 ফটো উপলব্ধ	264 নাম : রাজবালা রায় স্বামীর নাম: সুকেশ্বর রায় বাড়ির নং : n0057 বয়স : 66 লিঙ্গ : মহিলা	WB/01/004/105223 ফটো উপলব্ধ
265 নাম : জগদীশ রায় পিতার নাম: ধনেশ্বর রায় বাড়ির নং : n0063 বয়স : 62 লিঙ্গ : পুরুষ	WB/01/004/105033 ফটো উপলব্ধ	266 নাম : সমীর কুমার রায় পিতার নাম: সুনীল কুমার রায় বাড়ির নং : n0023 বয়স : 26 লিঙ্গ : পুরুষ	UHI2406023 ফটো উপলব্ধ	267 নাম : ষষ্ঠী দাস পিতার নাম: মদন দাস বাড়ির নং : n0079 বয়স : 26 লিঙ্গ : পুরুষ	UHI2406098 ফটো উপলব্ধ
268 নাম : অম্বিকা রায় পিতার নাম: উমেশ রায় বাড়ির নং : এন0000 বয়স : 21 লিঙ্গ : পুরুষ	UHI287793 ফটো উপলব্ধ	269 নাম : সুস্মিতা রায় পিতার নাম: গোবিন্দ রায় বাড়ির নং : এন0073 বয়স : 22 লিঙ্গ : মহিলা	UHI2788842 ফটো উপলব্ধ	270 নাম : তনুজাবর্মন রায় স্বামীর নাম: গোপাল রায় বাড়ির নং : n0097 বয়স : 41 লিঙ্গ : মহিলা	LZL2301570 ফটো উপলব্ধ

271 নাম : মমতা রায় স্বামীর নাম: সুভাষ রায় বাড়ির নং : n0099 বয়স : 47 লিঙ্গ : মহিলা	LZL1627959 ফটো উপলব্ধ	272 নাম : প্রমীলা রায় স্বামীর নাম: সর্বনাথ রায় বাড়ির নং : n0100 বয়স : 67 লিঙ্গ : মহিলা	WB/01/004/198327 ফটো উপলব্ধ	273 নাম : ইলা রায় স্বামীর নাম: স্বপন রায় বাড়ির নং : n0031 বয়স : 56 লিঙ্গ : মহিলা	UHI2589042 ফটো উপলব্ধ
274 নাম : সুব্রত রায় পিতার নাম: স্বপন রায় বাড়ির নং : n0031 বয়স : 33 লিঙ্গ : পুরুষ	UHI1649326 ফটো উপলব্ধ	275 নাম : তাপস রায় পিতার নাম: হরেশ চন্দ্র রায় বাড়ির নং : n0059 বয়স : 31 লিঙ্গ : পুরুষ	UHI1891308 ফটো উপলব্ধ	276 নাম : চীত্রমালা রায় স্বামীর নাম: জগদীশ রায় বাড়ির নং : n0063 বয়স : 59 লিঙ্গ : মহিলা	WB/01/004/105010 ফটো উপলব্ধ
277 নাম : চন্দন রায় পিতার নাম: নগর রায় বাড়ির নং : n0064 বয়স : 35 লিঙ্গ : পুরুষ	UHI1423821 ফটো উপলব্ধ	278 নাম : মনোজ রায় পিতার নাম: নগর রায় বাড়ির নং : n0064 বয়স : 32 লিঙ্গ : পুরুষ	UHI1649409 ফটো উপলব্ধ	279 নাম : বঙ্কিম রায় পিতার নাম: নুপেন রায় বাড়ির নং : n0066 বয়স : 40 লিঙ্গ : পুরুষ	LZL2742930 ফটো উপলব্ধ
280 নাম : উমেশ রায় পিতার নাম: নলেশ্বর রায় বাড়ির নং : n0067 বয়স : 49 লিঙ্গ : পুরুষ	LZL1587716 ফটো উপলব্ধ	281 নাম : শ্যামল রায় পিতার নাম: ধনেশ্বর রায় বাড়ির নং : n0094 বয়স : 43 লিঙ্গ : পুরুষ	LZL2033959 ফটো উপলব্ধ	282 নাম : চৈতি রায় স্বামীর নাম: চন্দ্রকান্ত রায় বাড়ির নং : n0075 বয়স : 81 লিঙ্গ : মহিলা	UHI2612786 ফটো উপলব্ধ
283 নাম : মিনতী রায় স্বামীর নাম: তাপস রায় বাড়ির নং : n0030 বয়স : 44 লিঙ্গ : মহিলা	LZL2033926 ফটো উপলব্ধ	284 নাম : ললিতা রায় স্বামীর নাম: হরেশচন্দ্র রায় বাড়ির নং : n0059 বয়স : 56 লিঙ্গ : মহিলা	WB/01/004/105554 ফটো উপলব্ধ	285 নাম : শিল্পি মল্লিক স্বামীর নাম: সুকুমার মল্লিক বাড়ির নং : কনকনগুড়ী বয়স : 43 লিঙ্গ : মহিলা	UHI2882975 ফটো উপলব্ধ
286 নাম : দীপক দাস পিতার নাম: মদন দাস বাড়ির নং : n0079 বয়স : 33 লিঙ্গ : পুরুষ	UHI2030682 ফটো উপলব্ধ	287 নাম : মনোজ রায় পিতার নাম: অনিল রায় বাড়ির নং : n0015 বয়স : 26 লিঙ্গ : পুরুষ	UHI2406049 ফটো উপলব্ধ	288 নাম : ভদ্রা রায় স্বামীর নাম: হোকা রায় বাড়ির নং : n0012 বয়স : 61 লিঙ্গ : মহিলা	UHI2612976 ফটো উপলব্ধ
289 নাম : তাপস রায় পিতার নাম: নগেন্দ্র নাথ রায় বাড়ির নং : 076 বয়স : 34 লিঙ্গ : পুরুষ	UHI1549567 ফটো উপলব্ধ	290 নাম : দুর্লবালা রায় স্বামীর নাম: কৈলাশ রায় বাড়ির নং : n0077 বয়স : 61 লিঙ্গ : মহিলা	WB/01/004/105410 ফটো উপলব্ধ	291 নাম : সাইবেনী রায় স্বামীর নাম: হরেন্দ্রনাথ রায় বাড়ির নং : n0017 বয়স : 76 লিঙ্গ : মহিলা	WB/01/004/105100 ফটো উপলব্ধ
292 নাম : নিলীমা রায় (অধিকারী) স্বামীর নাম: রঞ্জিত রায় বাড়ির নং : n0021 বয়স : 35 লিঙ্গ : মহিলা	UHI1763655 ফটো উপলব্ধ	293 নাম : সন্তোষ রায় পিতার নাম: বটেশ্বর রায় বাড়ির নং : n0022 বয়স : 32 লিঙ্গ : পুরুষ	UHI1649375 ফটো উপলব্ধ	294 নাম : সুনীল কুমার রায় পিতার নাম: ভুবেশ্বর রায় বাড়ির নং : n0023 বয়স : 51 লিঙ্গ : পুরুষ	UHI2570349 ফটো উপলব্ধ
295 নাম : সুজিতা (দাস) রায় স্বামীর নাম: ধর্মন রায় বাড়ির নং : n0024 বয়স : 37 লিঙ্গ : মহিলা	UHI2141117 ফটো উপলব্ধ	296 নাম : আরতী রায় স্বামীর নাম: কমলেশ্বর রায় বাড়ির নং : n0001 বয়স : 61 লিঙ্গ : মহিলা	WB/01/004/105422 ফটো উপলব্ধ	297 নাম : পশ্চিম রায় পিতার নাম: যোগেন রায় বাড়ির নং : n0084 বয়স : 26 লিঙ্গ : মহিলা	UHI2424273 ফটো উপলব্ধ
298 নাম : তাপসী রায় স্বামীর নাম: নান্দু রায় বাড়ির নং : n0015 বয়স : 35 লিঙ্গ : মহিলা	UHI1649193 ফটো উপলব্ধ	299 নাম : ঝনু রায় পিতার নাম: ভুবেশ্বর রায় বাড়ির নং : n0016 বয়স : 66 লিঙ্গ : পুরুষ	WB/01/004/105382 ফটো উপলব্ধ	300 নাম : সুশান্ত রায় পিতার নাম: স্বপন রায় বাড়ির নং : n0031 বয়স : 37 লিঙ্গ : পুরুষ	LZL2742914 ফটো উপলব্ধ

301 নাম : প্রকাশ রায় পিতার নাম: পরেশ রায় বাড়ির নং : n0056 বয়স : 34 লিঙ্গ : পুরুষ	UHI1649334 ফটো উপলব্ধ	302 নাম : সিনো রায় স্বামীর নাম: অতুল রায় বাড়ির নং : n0058 বয়স : 43 লিঙ্গ : মহিলা	LZL2033785 ফটো উপলব্ধ	303 নাম : সনেকা রায় স্বামীর নাম: মহেন্দ্র নাথ রায় বাড়ির নং : n0098 বয়স : 40 লিঙ্গ : মহিলা	LZL2542975 ফটো উপলব্ধ
304 নাম : পরিতোষ রায় পিতার নাম: গাদলা রায় বাড়ির নং : n0062 বয়স : 38 লিঙ্গ : পুরুষ	LZL2742906 ফটো উপলব্ধ	305 নাম : প্রভা রায় স্বামীর নাম: পবিত্র রায় বাড়ির নং : n0017 বয়স : 40 লিঙ্গ : মহিলা	LZL2809127 ফটো উপলব্ধ	306 নাম : বিপুল রায় পিতার নাম: অতুল রায় বাড়ির নং : 063 বয়স : 34 লিঙ্গ : পুরুষ	UHI1549575 ফটো উপলব্ধ
307 নাম : অনিল রায় পিতার নাম: ভুবেশ্বর রায় বাড়ির নং : n0015 বয়স : 56 লিঙ্গ : পুরুষ	WB/01/004/105046 ফটো উপলব্ধ	308 নাম : ক্ষিতীশ রায় পিতার নাম: তপন রায় বাড়ির নং : n0030 বয়স : 37 লিঙ্গ : পুরুষ	LZL2742872 ফটো উপলব্ধ	309 নাম : অঞ্জনা রায় স্বামীর নাম: মিঠু রায় বাড়ির নং : n0057 বয়স : 33 লিঙ্গ : মহিলা	UHI1763713 ফটো উপলব্ধ
310 নাম : সর্বানন্দ রায় পিতার নাম: হেমচন্দ্র রায় বাড়ির নং : n0060 বয়স : 50 লিঙ্গ : পুরুষ	LZL1588375 ফটো উপলব্ধ	311 নাম : নগর রায় পিতার নাম: ধনেশ্বর রায় বাড়ির নং : n0064 বয়স : 59 লিঙ্গ : পুরুষ	WB/01/004/105439 ফটো উপলব্ধ	312 নাম : অতুল রায় পিতার নাম: টট্টারক রায় বাড়ির নং : n0065 বয়স : 49 লিঙ্গ : পুরুষ	WB/01/004/105114 ফটো উপলব্ধ
313 নাম : টুলটুলি রায় (বর্মন) স্বামীর নাম: বঙ্কিম রায় বাড়ির নং : n0066 বয়স : 37 লিঙ্গ : মহিলা	UHI1649243 ফটো উপলব্ধ	314 নাম : নলেশ্বর রায় পিতার নাম: শতীশচন্দ্র রায় বাড়ির নং : n0068 বয়স : 72 লিঙ্গ : পুরুষ	WB/01/004/105486 ফটো উপলব্ধ	315 নাম : কনজ রায় স্বামীর নাম: উপেন রায় বাড়ির নং : n0074 বয়স : 64 লিঙ্গ : মহিলা	UHI2612182 ফটো উপলব্ধ
316 নাম : রুস্পা রায় পিতার নাম: তরনী রায় বাড়ির নং : n0017 বয়স : 28 লিঙ্গ : মহিলা	UHI2141059 ফটো উপলব্ধ	317 নাম : পুষ্পিতা রায় পিতার নাম: অনিল রায় বাড়ির নং : n0015 বয়স : 28 লিঙ্গ : মহিলা	UHI2141109 ফটো উপলব্ধ	318 নাম : জয়ন্তী রায় (বর্মন) স্বামীর নাম: সুকুমার রায় বাড়ির নং : n0012 বয়স : 31 লিঙ্গ : মহিলা	UHI1891415 ফটো উপলব্ধ
319 নাম : নান্দু রায় পিতার নাম: ভবেশ্বর রায় বাড়ির নং : n0015 বয়স : 46 লিঙ্গ : পুরুষ	LZL1434166 ফটো উপলব্ধ	320 নাম : বীনা রায় স্বামীর নাম: পরেশ রায় বাড়ির নং : n0056 বয়স : 56 লিঙ্গ : মহিলা	WB/01/004/105390 ফটো উপলব্ধ	321 নাম : মিঠু রায় পিতার নাম: শুকেশ্বর রায় বাড়ির নং : n0057 বয়স : 37 লিঙ্গ : পুরুষ	UHI1649433 ফটো উপলব্ধ
322 নাম : হরেশচন্দ্র রায় পিতার নাম: শনিয়া রায় বাড়ির নং : n0059 বয়স : 63 লিঙ্গ : পুরুষ	WB/01/004/105355 ফটো উপলব্ধ	323 নাম : প্বেদলা রায় পিতার নাম: জয়নাথ রায় বাড়ির নং : n0062 বয়স : 66 লিঙ্গ : পুরুষ	UHI2556504 ফটো উপলব্ধ	324 নাম : অতুল রায় পিতার নাম: ধনেশ্বর রায় বাড়ির নং : n0063 বয়স : 61 লিঙ্গ : পুরুষ	WB/01/004/105514 ফটো উপলব্ধ
325 নাম : কঙ্ক রায় স্বামীর নাম: নলেশ্বর রায় বাড়ির নং : n0068 বয়স : 65 লিঙ্গ : মহিলা	WB/01/004/105558 ফটো উপলব্ধ	326 নাম : পুষ্পকান্ত রায় পিতার নাম: নরেন্দ্রনাথ রায় বাড়ির নং : n0080 বয়স : 66 লিঙ্গ : পুরুষ	WB/01/004/105373 ফটো উপলব্ধ	327 নাম : হেমচন্দ্র রায় পিতার নাম: চন্দ্রমোহন রায় বাড়ির নং : n0081 বয়স : 74 লিঙ্গ : পুরুষ	WB/01/004/105001 ফটো উপলব্ধ
328 নাম : রত্নেশ্বরী রায় স্বামীর নাম: হেমচন্দ্র রায় বাড়ির নং : n0081 বয়স : 64 লিঙ্গ : মহিলা	WB/01/004/105116 ফটো উপলব্ধ	329 নাম : অনিতা রায় স্বামীর নাম: করেন রায় বাড়ির নং : n0081 বয়স : 56 লিঙ্গ : মহিলা	WB/01/004/105089 ফটো উপলব্ধ	330 নাম : রঞ্জনা রায় স্বামীর নাম: বাচ্চু রায় বাড়ির নং : এন0070 বয়স : 28 লিঙ্গ : মহিলা	UHI2480531 ফটো উপলব্ধ

331	UHI2440493	নাম : নন্দিতা রায় স্বামীর নাম: শুভংকর রায় বাড়ির নং : এন ০০৭৮ বয়স : 26 লিঙ্গ : মহিলা	ফটো উপলব্ধ	332	UHI2788636	নাম : প্রিতিলতা রায় স্বামীর নাম: শ্যামল রায় বাড়ির নং : এন0094 বয়স : 22 লিঙ্গ : মহিলা	ফটো উপলব্ধ	333	WB/01/004/105424	নাম : সরবালা রায় স্বামীর নাম: শনিয়া রায় বাড়ির নং : n0087 বয়স : 71 লিঙ্গ : মহিলা	ফটো উপলব্ধ
334	UHI0531038	নাম : তপন কুমার রায় পিতার নাম: সোনিয়া রায় বাড়ির নং : n0087 বয়স : 38 লিঙ্গ : পুরুষ	ফটো উপলব্ধ	335	LZL2301018	নাম : ধনেশ্বরী রায় স্বামীর নাম: লক্ষেশ্বর রায় বাড়ির নং : n0093 বয়স : 61 লিঙ্গ : মহিলা	ফটো উপলব্ধ	336	LZL2301109	নাম : সজল রায় পিতার নাম: রমনী রায় বাড়ির নং : n0026 বয়স : 44 লিঙ্গ : পুরুষ	ফটো উপলব্ধ
337	LZL2301117	নাম : নমিতা রায় স্বামীর নাম: সজল রায় বাড়ির নং : n0026 বয়স : 42 লিঙ্গ : মহিলা	ফটো উপলব্ধ	338	WB/01/004/105284	নাম : তাপসচন্দ্র রায় পিতার নাম: তপনচন্দ্র রায় বাড়ির নং : n0030 বয়স : 53 লিঙ্গ : পুরুষ	ফটো উপলব্ধ	339	LZL2033900	নাম : প্রিতিশ রায় পিতার নাম: তপন চন্দ্র রায় বাড়ির নং : n0030 বয়স : 44 লিঙ্গ : পুরুষ	ফটো উপলব্ধ
340	UHI2676302	নাম : তাপশ রায় পিতার নাম: দেবেন রায় বাড়ির নং : N0000 বয়স : 29 লিঙ্গ : পুরুষ	ফটো উপলব্ধ	341	WB/01/004/105099	নাম : চিনু রায় স্বামীর নাম: ধরনী রায় বাড়ির নং : n0017 বয়স : 51 লিঙ্গ : মহিলা	ফটো উপলব্ধ	342	UHI2030641	নাম : সুরঞ্জিৎ রায় পিতার নাম: ধরনী রায় বাড়ির নং : n0017 বয়স : 29 লিঙ্গ : পুরুষ	ফটো উপলব্ধ
343	UHI1763697	নাম : শ্যামল রায় পিতার নাম: তরনী কান্ত রায় বাড়ির নং : n0017 বয়স : 34 লিঙ্গ : পুরুষ	ফটো উপলব্ধ	344	WB/01/004/105359	নাম : বটেশ্বর রায় পিতার নাম: ভুবেশ্বর রায় বাড়ির নং : n0022 বয়স : 61 লিঙ্গ : পুরুষ	ফটো উপলব্ধ	345	WB/01/004/105017	নাম : অলকা রায় স্বামীর নাম: রত্নেশ্বর রায় বাড়ির নং : n0024 বয়স : 66 লিঙ্গ : মহিলা	ফটো উপলব্ধ
346	UHI1549435	নাম : দীপান্বিতা বর্মন রায় স্বামীর নাম: মানিক রায় বাড়ির নং : n0024 বয়স : 38 লিঙ্গ : মহিলা	ফটো উপলব্ধ	347	UHI1318724	নাম : ধর্মন রায় পিতার নাম: রত্নেশ্বর রায় বাড়ির নং : n0024 বয়স : 35 লিঙ্গ : পুরুষ	ফটো উপলব্ধ	348	UHI2575728	নাম : কিরনবালা রায় স্বামীর নাম: যতিন রায় বাড়ির নং : n0075 বয়স : 64 লিঙ্গ : মহিলা	ফটো উপলব্ধ
349	WB/01/004/105515	নাম : নগেন্দ্র নাথ রায় পিতার নাম: নন্দেশ্বর রায় বাড়ির নং : n0076 বয়স : 63 লিঙ্গ : পুরুষ	ফটো উপলব্ধ	350	UHI2440477	নাম : সুব্রত রায় পিতার নাম: রঞ্জিত রায় বাড়ির নং : এন ০০৭১ বয়স : 26 লিঙ্গ : পুরুষ	ফটো উপলব্ধ	351	UHI2433191	নাম : কনিকা দাস (রায়) স্বামীর নাম: প্রসেনজিৎ রায় বাড়ির নং : এন ০০৮০ বয়স : 26 লিঙ্গ : মহিলা	ফটো উপলব্ধ
352	UHI0530170	নাম : প্রতীমা রায় (বর্মন) স্বামীর নাম: শ্যামল রায় বাড়ির নং : n0094 বয়স : 37 লিঙ্গ : মহিলা	ফটো উপলব্ধ	353	UHI2966174	নাম : অমিত রায় পিতার নাম: শ্যামল রায় বাড়ির নং : গোপালপুর বয়স : 20 লিঙ্গ : পুরুষ	ফটো উপলব্ধ	354	UHI1763622	নাম : মামনী রায় পিতার নাম: কমলেশ্বর রায় বাড়ির নং : n0001 বয়স : 31 লিঙ্গ : মহিলা	ফটো উপলব্ধ
355	UHI2141075	নাম : মনিকা রায় স্বামীর নাম: রঞ্জিত রায় বাড়ির নং : n0084 বয়স : 28 লিঙ্গ : মহিলা	ফটো উপলব্ধ	356	WB/01/004/105496	নাম : ক্ষীরবালা রায় স্বামীর নাম: কনক রায় বাড়ির নং : n0046 বয়স : 59 লিঙ্গ : মহিলা	ফটো উপলব্ধ	357	UHI1549559	নাম : চন্দন রায় পিতার নাম: বাবু রায় বাড়ির নং : 016 বয়স : 33 লিঙ্গ : পুরুষ	ফটো উপলব্ধ
358	LZL1587633	নাম : গোবিন্দ রায় পিতার নাম: উপেন্দ্র রায় বাড়ির নং : n0073 বয়স : 50 লিঙ্গ : পুরুষ	ফটো উপলব্ধ	359	UHI2329340	নাম : জয়ন্ত রায় পিতার নাম: শৈল রায় বাড়ির নং : n0011 বয়স : 27 লিঙ্গ : পুরুষ	ফটো উপলব্ধ	360	UHI2554046	নাম : শৈল রায় পিতার নাম: গুনু রায় বাড়ির নং : n0011 বয়স : 55 লিঙ্গ : পুরুষ	ফটো উপলব্ধ

361	UHI2329357	নাম : শুভঙ্কর রায় পিতার নাম: অমল চন্দ্র রায় বাড়ির নং : n0078 বয়স : 27 লিঙ্গ : পুরুষ	ফটো উপলব্ধ	362	UHI2329365	নাম : বন মালী রায় পিতার নাম: করিন রায় বাড়ির নং : n0083 বয়স : 27 লিঙ্গ : পুরুষ	ফটো উপলব্ধ	363	UHI1763606	নাম : মিতালী রায় পিতার নাম: স্বীজেন রায় বাড়ির নং : n0014 বয়স : 31 লিঙ্গ : মহিলা	ফটো উপলব্ধ
364	WB/01/004/105466	নাম : রঞ্জনা দেবসিংহ স্বামীর নাম: রামপ্রসাদ দেবসিংহ বাড়ির নং : n0014 বয়স : 51 লিঙ্গ : মহিলা	ফটো উপলব্ধ	365	WB/01/004/105375	নাম : সুনতী রায় স্বামীর নাম: অনিল রায় বাড়ির নং : n0072 বয়স : 63 লিঙ্গ : মহিলা	ফটো উপলব্ধ	366	WB/01/004/105370	নাম : উপেন রায় পিতার নাম: খড়গনাথ রায় বাড়ির নং : n0073 বয়স : 69 লিঙ্গ : পুরুষ	ফটো উপলব্ধ
367	UHI2928547	নাম : সজল চন্দ্র দাস পিতার নাম: শুকারু দাস বাড়ির নং : n0079 বয়স : 63 লিঙ্গ : পুরুষ	ফটো উপলব্ধ	368	UHI2979334	নাম : কৌশিক দাস পিতার নাম: সজল দাস বাড়ির নং : এন0086 বয়স : 21 লিঙ্গ : পুরুষ	ফটো উপলব্ধ	369	UHI1976463	নাম : প্রসেনজিৎ রায় পিতার নাম: মনু রায় বাড়ির নং : n0080 বয়স : 34 লিঙ্গ : পুরুষ	ফটো উপলব্ধ
370	WB/01/004/105319	নাম : হলেশ্বরী রায় স্বামীর নাম: পুষ্প কান্ত রায় বাড়ির নং : 080 বয়স : 59 লিঙ্গ : মহিলা	ফটো উপলব্ধ	371	UHI2204634	নাম : সর্বনাথ রায় পিতার নাম: গদেলা রায় বাড়ির নং : n0100 বয়স : 71 লিঙ্গ : পুরুষ	ফটো উপলব্ধ	372	WB/01/004/105243	নাম : হলেশ্বর রায় পিতার নাম: নলেশ্বর রায় বাড়ির নং : n0013 বয়স : 76 লিঙ্গ : পুরুষ	ফটো উপলব্ধ
373	UHI2204642	নাম : ইতি (বর্মন)রায় স্বামীর নাম: প্রভাত রায় বাড়ির নং : n0001 বয়স : 33 লিঙ্গ : মহিলা	ফটো উপলব্ধ	374	LZL2742880	নাম : অনুকুল রায় পিতার নাম: হলেশ্বর রায় বাড়ির নং : n0013 বয়স : 37 লিঙ্গ : পুরুষ	ফটো উপলব্ধ	375	WB/01/004/105212	নাম : ফণী রায় স্বামীর নাম: ভানু রায় বাড়ির নং : n0013 বয়স : 66 লিঙ্গ : মহিলা	ফটো উপলব্ধ
376	LZL2809101	নাম : অরবিন্দ রায় পিতার নাম: নলেশ্বর রায় বাড়ির নং : n0068 বয়স : 37 লিঙ্গ : পুরুষ	ফটো উপলব্ধ	377	WB/01/004/105513	নাম : রমেশ রায় পিতার নাম: নলেশ্বর রায় বাড়ির নং : n0069 বয়স : 54 লিঙ্গ : পুরুষ	ফটো উপলব্ধ	378	WB/01/004/105500	নাম : প্রমিলা রায় স্বামীর নাম: কার্তিক রায় বাড়ির নং : n0070 বয়স : 61 লিঙ্গ : মহিলা	ফটো উপলব্ধ
379	UHI1423912	নাম : তাপস রায় মায়ের নাম: প্রমিলা রায় বাড়ির নং : n0070 বয়স : 35 লিঙ্গ : পুরুষ	ফটো উপলব্ধ	380	UHI1610146	নাম : সান্তনা রায় স্বামীর নাম: তাপস রায় বাড়ির নং : n0070 বয়স : 33 লিঙ্গ : মহিলা	ফটো উপলব্ধ	381	WB/01/004/105400	নাম : অনিল রায় পিতার নাম: কন্টেশ্বর রায় বাড়ির নং : n0072 বয়স : 71 লিঙ্গ : পুরুষ	ফটো উপলব্ধ
382	WB/01/004/195006	নাম : ফজলে মিঞা পিতার নাম: গমের আলী মিঞা বাড়ির নং : n0046 বয়স : 72 লিঙ্গ : পুরুষ	ফটো উপলব্ধ	383	WB/01/004/105363	নাম : নমিতা রায় স্বামীর নাম: অমলচন্দ্র রায় বাড়ির নং : n0078 বয়স : 53 লিঙ্গ : মহিলা	ফটো উপলব্ধ	384	WB/01/004/105299	নাম : দিনেশচন্দ্র রায় পিতার নাম: হেমচন্দ্র রায় বাড়ির নং : n0081 বয়স : 54 লিঙ্গ : পুরুষ	ফটো উপলব্ধ
385	LZL2033868	নাম : প্রফুল্ল রায় পিতার নাম: হেমচন্দ্র রায় বাড়ির নং : n0081 বয়স : 43 লিঙ্গ : পুরুষ	ফটো উপলব্ধ	386	UHI2964153	নাম : দীপ রায় পিতার নাম: প্রফুল্ল রায় বাড়ির নং : গোপালপুর বয়স : 21 লিঙ্গ : পুরুষ	ফটো উপলব্ধ	387	UHI3008083	নাম : দীপাঙ্কিতা রায় পিতার নাম: দিনেশ রায় বাড়ির নং : পূর্ব গোপালপুর বয়স : 20 লিঙ্গ : মহিলা	ফটো উপলব্ধ
388	LZL2742922	নাম : রঞ্জিৎ রায় পিতার নাম: জগদীশ রায় বাড়ির নং : n0084 বয়স : 38 লিঙ্গ : পুরুষ	ফটো উপলব্ধ	389	UHI1423805	নাম : স্বপন কুমার রায় পিতার নাম: সনিয়া রায় বাড়ির নং : n0087 বয়স : 35 লিঙ্গ : পুরুষ	ফটো উপলব্ধ	390	WB/01/004/105197	নাম : বানাতী রায় স্বামীর নাম: রমনী রায় বাড়ির নং : n0026 বয়স : 66 লিঙ্গ : মহিলা	ফটো উপলব্ধ

391 নাম : সুকুমার রায় পিতার নাম: হোকা রায় বাড়ির নং : n0012 বয়স : 34 লিঙ্গ : পুরুষ	UHI1649318 ফটো উপলব্ধ	392 নাম : পৌতম রায় পিতার নাম: উপেন রায় বাড়ির নং : n0074 বয়স : 54 লিঙ্গ : পুরুষ	UHI2549137 ফটো উপলব্ধ	393 নাম : মহেন্দ্র নাথ রায় পিতার নাম: চন্দ্রকান্ত রায় বাড়ির নং : n0075 বয়স : 46 লিঙ্গ : পুরুষ	LZL2033835 ফটো উপলব্ধ
394 নাম : রত্না রায় স্বামীর নাম: নবীন রায় বাড়ির নং : n0073 বয়স : 44 লিঙ্গ : মহিলা	LZL2033827 ফটো উপলব্ধ	395 নাম : দেবেন রায় পিতার নাম: বৈকুণ্ঠ রায় বাড়ির নং : n0074 বয়স : 63 লিঙ্গ : পুরুষ	WB/01/004/105516 ফটো উপলব্ধ	396 নাম : কার্তিক রায় পিতার নাম: বৈকুণ্ঠ রায় বাড়ির নং : n0074 বয়স : 53 লিঙ্গ : পুরুষ	WB/01/004/105345 ফটো উপলব্ধ
397 নাম : সমীর রায় পিতার নাম: যতিন রায় বাড়ির নং : n0075 বয়স : 27 লিঙ্গ : পুরুষ	UHI2329407 ফটো উপলব্ধ	398 নাম : সান্তনা রায় (বর্মন) স্বামীর নাম: রমেশ রায় বাড়ির নং : n0069 বয়স : 43 লিঙ্গ : মহিলা	UHI1549500 ফটো উপলব্ধ	399 নাম : নবীন রায় পিতার নাম: উপেন রায় বাড়ির নং : n0073 বয়স : 49 লিঙ্গ : পুরুষ	LZL1588193 ফটো উপলব্ধ
# 400 নাম : গীতা রায় স্বামীর নাম: শৈল রায় বাড়ির নং : n0011 বয়স : 51 লিঙ্গ : মহিলা	UHI2552859 ফটো উপলব্ধ	401 নাম : হীরা বর্মন রায় স্বামীর নাম: জয়ন্ত রায় বাড়ির নং : গোপালপুর বয়স : 23 লিঙ্গ : মহিলা	UHI2965184 ফটো উপলব্ধ	402 নাম : অনিমা রায় পিতার নাম: বৈকুণ্ঠ রায় বাড়ির নং : n0074 বয়স : 46 লিঙ্গ : মহিলা	UHI1318708 ফটো উপলব্ধ
403 নাম : যতিন রায় পিতার নাম: চন্দ্র কান্ত রায় বাড়ির নং : n0075 বয়স : 66 লিঙ্গ : পুরুষ	UHI2567105 ফটো উপলব্ধ	404 নাম : পাপিয়া রায় স্বামীর নাম: বিপুল রায় বাড়ির নং : n0013 বয়স : 36 লিঙ্গ : মহিলা	CFC3989787 ফটো উপলব্ধ	405 নাম : সোমা রায় (তালুকদার) স্বামীর নাম: প্রীতিশ রায় বাড়ির নং : n0105 বয়স : 39 লিঙ্গ : মহিলা	LZL2742625 ফটো উপলব্ধ
406 নাম : সুচিত্রা রায় (মোহন্ত) স্বামীর নাম: কৈলাশ রায় বাড়ির নং : n0112 বয়স : 44 লিঙ্গ : মহিলা	LZL2064954 ফটো উপলব্ধ	407 নাম : প্রমিলা শীলশর্মা স্বামীর নাম: সদানন্দ শীলশর্মা বাড়ির নং : n0035 বয়স : 71 লিঙ্গ : মহিলা	WB/01/004/105250 ফটো উপলব্ধ	408 নাম : নন্দলাল শীলশর্মা পিতার নাম: সদানন্দ শীলশর্মা বাড়ির নং : n0035 বয়স : 55 লিঙ্গ : পুরুষ	WB/01/004/105025 ফটো উপলব্ধ
409 নাম : শুভজিৎ শীল শর্মা পিতার নাম: নন্দলাল শীল শর্মা বাড়ির নং : n0035 বয়স : 27 লিঙ্গ : পুরুষ	UHI2329431 ফটো উপলব্ধ	410 নাম : স্বপনা শীলশর্মা স্বামীর নাম: নন্দলাল শীলশর্মা বাড়ির নং : n0035 বয়স : 51 লিঙ্গ : মহিলা	LZL2301174 ফটো উপলব্ধ	411 নাম : সুস্মিতা শীল শর্মা পিতার নাম: নন্দলাল শীল শর্মা বাড়ির নং : N0000 বয়স : 25 লিঙ্গ : মহিলা	UHI2651867 ফটো উপলব্ধ
412 নাম : প্রদীপ শীলশর্মা পিতার নাম: সদানন্দ শীলশর্মা বাড়ির নং : n0035 বয়স : 44 লিঙ্গ : পুরুষ	LZL2034106 ফটো উপলব্ধ	413 নাম : প্রতিমা শীল স্বামীর নাম: প্রদীপ শীল শর্মা বাড়ির নং : n0035 বয়স : 40 লিঙ্গ : মহিলা	UHI1318732 ফটো উপলব্ধ	414 নাম : পল শীলশর্মা পিতার নাম: প্রদীপ বাড়ির নং : কনকনগুরি বয়স : 20 লিঙ্গ : পুরুষ	UHI3007598 ফটো উপলব্ধ
415 নাম : পরিমল সরকার পিতার নাম: বিধুভূষণ সরকার বাড়ির নং : n0032 বয়স : 55 লিঙ্গ : পুরুষ	WB/01/004/105036 ফটো উপলব্ধ	416 নাম : লক্ষী সরকার (দাস) স্বামীর নাম: শ্যামল সরকার বাড়ির নং : n0032 বয়স : 41 লিঙ্গ : মহিলা	UHI1318666 ফটো উপলব্ধ	417 নাম : রাখি সরকার পিতার নাম: শ্যামল সরকার বাড়ির নং : এন০০০০ বয়স : 21 লিঙ্গ : মহিলা	UHI2877744 ফটো উপলব্ধ
418 নাম : শ্যামল সরকার পিতার নাম: বিধুভূষণ সরকার বাড়ির নং : n0032 বয়স : 44 লিঙ্গ : পুরুষ	LZL2034114 ফটো উপলব্ধ	419 নাম : জবা সরকার পিতার নাম: শ্যামল সরকার বাড়ির নং : 090 বয়স : 20 লিঙ্গ : মহিলা	UHI2964146 ফটো উপলব্ধ	420 নাম : রাখাল চন্দ্র সামন্ত পিতার নাম: অশুর চন্দ্র সামন্ত বাড়ির নং : n0009 বয়স : 51 লিঙ্গ : পুরুষ	UHI2564086 ফটো উপলব্ধ

421 নাম : দ্রোপদী সামনতো স্বামীর নাম: অঘোর চন্দ্র সামনতো বাড়ির নং : n0009 বয়স : 83 লিঙ্গ : মহিলা	UHI2572477 ফটো উপলব্ধ	422 নাম : সুসিতা সামন্ত পিতার নাম: গোপাল চন্দ্র সামন্ত বাড়ির নং : n0009 বয়স : 27 লিঙ্গ : মহিলা	UHI2406056 ফটো উপলব্ধ	423 নাম : রুমা সামন্ত পিতার নাম: রাখল চন্দ্র সামন্ত বাড়ির নং : এন0009 বয়স : 22 লিঙ্গ : মহিলা	UHI2788750 ফটো উপলব্ধ
424 নাম : মাখন সামন্ত পিতার নাম: অশুভ সামন্ত বাড়ির নং : n0009 বয়স : 47 লিঙ্গ : পুরুষ	LZL1587427 ফটো উপলব্ধ	425 নাম : কনা সামন্ত স্বামীর নাম: গোপালচন্দ্র সামন্ত বাড়ির নং : n0009 বয়স : 54 লিঙ্গ : মহিলা	UHI2563963 ফটো উপলব্ধ	426 নাম : সুমিত্রা সামন্ত স্বামীর নাম: মাখন সামন্ত বাড়ির নং : n0009 বয়স : 38 লিঙ্গ : মহিলা	UHI1423862 ফটো উপলব্ধ
427 নাম : বর্না সামন্ত (সরকার) স্বামীর নাম: রাখাল সামন্ত বাড়ির নং : n0009 বয়স : 44 লিঙ্গ : মহিলা	LZL2034122 ফটো উপলব্ধ	428 নাম : প্রিয়ান্বিতা সামন্ত স্বামীর নাম: সোমেন রায় বাড়ির নং : গোপালপুর বয়স : 20 লিঙ্গ : মহিলা	UHI2960367 ফটো উপলব্ধ	429 নাম : নুরুল হক পিতার নাম: মজরুদ্দিন মিয়া বাড়ির নং : n0122 বয়স : 69 লিঙ্গ : পুরুষ	WB/01/004/195267 ফটো উপলব্ধ
430 নাম : দীপাঞ্জলি রায় পিতার নাম: দিলীপ রায় বাড়ির নং : এন0101 বয়স : 19 লিঙ্গ : মহিলা	UHI3059151 ফটো উপলব্ধ	431 নাম : রত্না ধর স্বামীর নাম: অভিজিৎ মল্লিক বাড়ির নং : গোপালপুর বয়স : 22 লিঙ্গ : মহিলা	UHI3059961 ফটো উপলব্ধ	432 নাম : টুস্পা দাস স্বামীর নাম: সনাতন মল্লিক বাড়ির নং : গোপালপুর বয়স : 22 লিঙ্গ : মহিলা	UHI3059987 ফটো উপলব্ধ
433 নাম : শিউলি রায় পিতার নাম: ধরণী রায় বাড়ির নং : এন0017 বয়স : 23 লিঙ্গ : মহিলা	UHI3061934 ফটো উপলব্ধ	434 নাম : প্রিয়ান্বিতা রায় স্বামীর নাম: সঞ্জীব কুমার রায় বাড়ির নং : কাকনগুরি বয়স : 28 লিঙ্গ : মহিলা	UHI2132538 ফটো উপলব্ধ		

বিধানসভা নির্বাচনক্ষেত্রের নং, নাম : 3-কুচবিহার উত্তর  
1- সংযোজন তালিকা 1 (01-01-2026 28-02-2026 )

435	1	UHI3090891
নাম : বিজয় দাস পিতার নাম: সুব্রত দাস বাড়ির নং : কাঁকনগুরি বয়স : 20 লিঙ্গ : পুরুষ		ফটো উপলব্ধ

436	1	UHI3092491
নাম : নিবাস রায় পিতার নাম: গোবিন্দ রায় বাড়ির নং : কাঁকনগুরি বয়স : 20 লিঙ্গ : পুরুষ		ফটো উপলব্ধ

437	1	UHI3098183
নাম : সুজাতা রায় স্বামীর নাম: ঝুটু রায় বাড়ির নং : কাঁকনগুরি বয়স : 27 লিঙ্গ : মহিলা		ফটো উপলব্ধ

নির্বাচক সংখ্যার সারসংক্ষেপ :

A) নির্বাচকের সংখ্যা :

	নির্বাচক তালিকার প্রকৃতি	নির্বাচক তালিকার পরিচিতি :	নির্বাচকের সংখ্যা :				
			পুরুষ	মহিলা	তৃতীয় লিঙ্গ	মোট	
I	মূল তালিকা	মূল তালিকা	বিশেষ নিবিড় সংশোধনী ২০২৬-এর চূড়ান্ত ভোটার তালিকা	220	214	0	434
II	1- সংযোজন তালিকা	সংযোজনী 1	বিশেষ সংক্ষিপ্ত সংশোধন 2026	2	1	0	3
III	2- বিয়োজন তালিকা	সংযোজনী 1	বিশেষ সংক্ষিপ্ত সংশোধন 2026	1	0	0	1
IV	'লিঙ্গ ক্ষেত্রের' পরিবর্তনের কারণে পার্থক্য			0	0	0	0
নির্বাচকের মোট সংখ্যা (I+II-III+IV)				221	215	0	436

B) ক্রটি সংশোধনের সংখ্যা :

নির্বাচক তালিকার প্রকৃতি	নির্বাচক তালিকার পরিচিতি :	ক্রটি সংশোধনের সংখ্যা :
সংযোজনী 1	বিশেষ সংক্ষিপ্ত সংশোধন 2026	2

নির্বাচক নিবন্ধন আধিকারিকের স্বাক্ষর

E-মৃত, S-স্থানান্তরিত, R-একাধিকবার অন্তর্ভুক্ত, M-নিখোঁজ, Q-যোগ্য নহে