

নির্বাচক তালিকা 2026 S25 পশ্চিমবঙ্গ

বিধানসভা নির্বাচনক্ষেত্রের নং, নাম ও সংরক্ষণের স্থিতি : 3 - কুচবিহার উত্তর (তপশীলি জাতি)		অংশ নং : 161																			
বিধানসভা নির্বাচনক্ষেত্রটি যে লোকসভা নির্বাচনক্ষেত্রের / ক্ষেত্রসমূহের অন্তর্ভুক্ত তার নং, নাম ও সংরক্ষণ স্থিতি : 1 - কুচবিহার (তপশীলি জাতি)																					
1. সংশোধনের পূর্ণ বিবরণ																					
সংশোধনের বৎসর :	2026	নির্বাচক তালিকার পরিচিতি :																			
ভিত্তি তারিখ :	01-01-2026	বিশেষ নিবিড় সংশোধনী ২০২৬-এর চূড়ান্ত ভোটার তালিকা																			
সংশোধনের প্রকৃতি :	বিশেষ নিবিড় সংশোধনী 2026																				
প্রকাশনার তারিখ :	28-02-2026																				
2. অংশ ও নির্বাচনী এলাকার পূর্ণ বিবরণ :																					
অংশের ভাগ নং ও নাম :																					
1-কালারায়েরকুঠি (অংশ)		<table border="1" style="width: 100%; border-collapse: collapse;"> <tr> <td>প্রধান শহর/গ্রাম</td> <td>: কালারায়েরকুঠি</td> </tr> <tr> <td>ওয়ার্ড</td> <td>:</td> </tr> <tr> <td>থানা</td> <td>: পুণ্ডিবাড়ী</td> </tr> <tr> <td>গ্রাম পঞ্চগয়েত</td> <td>: পুণ্ডিবাড়ী</td> </tr> <tr> <td>ব্লক</td> <td>: কুচবিহার-২</td> </tr> <tr> <td>মহকুমা</td> <td>: কুচবিহার সদর</td> </tr> <tr> <td>জেলা</td> <td>: কুচবিহার</td> </tr> <tr> <td>পিন</td> <td>: 736165</td> </tr> </table>				প্রধান শহর/গ্রাম	: কালারায়েরকুঠি	ওয়ার্ড	:	থানা	: পুণ্ডিবাড়ী	গ্রাম পঞ্চগয়েত	: পুণ্ডিবাড়ী	ব্লক	: কুচবিহার-২	মহকুমা	: কুচবিহার সদর	জেলা	: কুচবিহার	পিন	: 736165
প্রধান শহর/গ্রাম	: কালারায়েরকুঠি																				
ওয়ার্ড	:																				
থানা	: পুণ্ডিবাড়ী																				
গ্রাম পঞ্চগয়েত	: পুণ্ডিবাড়ী																				
ব্লক	: কুচবিহার-২																				
মহকুমা	: কুচবিহার সদর																				
জেলা	: কুচবিহার																				
পিন	: 736165																				
3. ভোট গ্রহন কেন্দ্রের পূর্ণ বিবরণ :																					
ভোট গ্রহন কেন্দ্রের নং, নাম :		ভোট গ্রহন কেন্দ্রের শ্রেণী :		গ্রামীণ																	
161 - যশোমাধব প্রাইমারী স্কুল		এই অংশে সহায়ক ভোটগ্রহন কেন্দ্রের সংখ্যা		0																	
ভোট গ্রহন কেন্দ্রের ঠিকানা :		:																			
যশোমাধব প্রাইমারী স্কুল, (কক্ষ-২), কালারায়ের কুঠী																					
4. নির্বাচকের সংখ্যা :																					
প্রথম ক্রমিক নং	শেষ ক্রমিক নং	মোট সংখ্যা																			
		পুরুষ	মহিলা	তৃতীয় লিঙ্গ	মোট																
1	640	301	326	0	627																

নির্বাচক নিবন্ধন আধিকারিকের স্বাক্ষর

Nazri Naksha



Google Map View

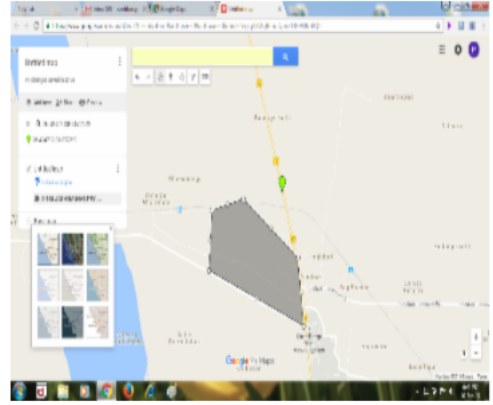

Polling Station Building Front View



Polling Station Front View



Cad View

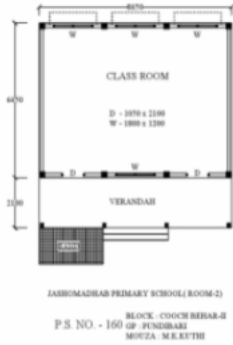

Key MAP View



<p>1</p> <p>নাম : বিধুভূষণ দাস পিতার নাম : প্রশান্ত দাস বাড়ির নং : n0158 বয়স : 66 লিঙ্গ : পুরুষ</p> <p>UHI0699280</p> <p>ফটো উপলব্ধ</p>	<p>2</p> <p>নাম : প্রণয় চক্রবর্তী পিতার নাম : প্রবোধ চক্রবর্তী বাড়ির নং : n0129 বয়স : 74 লিঙ্গ : পুরুষ</p> <p>DWP2764082</p> <p>ফটো উপলব্ধ</p>	<p>3</p> <p>নাম : সঞ্জিতা চক্রবর্তী স্বামীর নাম : প্রবোধ চক্রবর্তী বাড়ির নং : n0129 বয়স : 37 লিঙ্গ : মহিলা</p> <p>UHI1779966</p> <p>ফটো উপলব্ধ</p>
<p>4</p> <p>নাম : পল্লব চক্রবর্তী পিতার নাম : প্রশান্ত চক্রবর্তী বাড়ির নং : n0129 বয়স : 43 লিঙ্গ : পুরুষ</p> <p>DWP2853877</p> <p>ফটো উপলব্ধ</p>	<p>5</p> <p>নাম : মালতী চক্রবর্তী স্বামীর নাম : প্রণয় চক্রবর্তী বাড়ির নং : n0130 বয়স : 68 লিঙ্গ : মহিলা</p> <p>DWP2764090</p> <p>ফটো উপলব্ধ</p>	<p>Q 6</p> <p>নাম : রণি সাহা পিতার নাম : দীপক সাহা বাড়ির নং : বয়স : 37 লিঙ্গ : পুরুষ</p> <p>DWP2763951</p> <p>ফটো উপলব্ধ</p>
<p>7</p> <p>নাম : সিতাক্ষি সাহা স্বামীর নাম : রনি সাহা বাড়ির নং : এন0000 বয়স : 24 লিঙ্গ : মহিলা</p> <p>UHI2983799</p> <p>ফটো উপলব্ধ</p>	<p>8</p> <p>নাম : রাণা বিশ্ব শর্মা পিতার নাম : হারারনজন বিশ্ব শর্মা বাড়ির নং : এন0107 বয়স : 21 লিঙ্গ : পুরুষ</p> <p>UHI2862605</p> <p>ফটো উপলব্ধ</p>	<p>9</p> <p>নাম : উজলা বিশ্ব শর্মা পিতার নাম : হর রঞ্জন বিশ্ব শর্মা বাড়ির নং : N0107 বয়স : 25 লিঙ্গ : মহিলা</p> <p>UHI2661254</p> <p>ফটো উপলব্ধ</p>
<p>10</p> <p>নাম : মুক্তি (সুত্রধর) বিশ্বশর্মা স্বামীর নাম : হররঞ্জন বিশ্বশর্মা বাড়ির নং : n0107 বয়স : 40 লিঙ্গ : মহিলা</p> <p>DWP2571438</p> <p>ফটো উপলব্ধ</p>	<p>11</p> <p>নাম : নিশা দাস স্বামীর নাম : শৈলেন্দ্র দাস বাড়ির নং : এন0000 বয়স : 32 লিঙ্গ : মহিলা</p> <p>UHI2907806</p> <p>ফটো উপলব্ধ</p>	<p>12</p> <p>নাম : শিতেন্দ্র দাস পিতার নাম : শিবদাস বাড়ির নং : এন0000 বয়স : 41 লিঙ্গ : পুরুষ</p> <p>UHI2907566</p> <p>ফটো উপলব্ধ</p>
<p>13</p> <p>নাম : সুজিত অধিকারী পিতার নাম : আনন্দ অধিকারী বাড়ির নং : n0030 বয়স : 31 লিঙ্গ : পুরুষ</p> <p>UHI1779925</p> <p>ফটো উপলব্ধ</p>	<p>14</p> <p>নাম : বাসনা অধিকারী স্বামীর নাম : আনন্দ অধিকারী বাড়ির নং : n0030 বয়স : 55 লিঙ্গ : মহিলা</p> <p>DWP1578798</p> <p>ফটো উপলব্ধ</p>	<p>15</p> <p>নাম : বল্লব দাস পিতার নাম : রাকেশ দাস বাড়ির নং : এন0000 বয়স : 47 লিঙ্গ : পুরুষ</p> <p>UHI2907558</p> <p>ফটো উপলব্ধ</p>
<p>16</p> <p>নাম : কার্তিক চন্দ্র আইচ পিতার নাম : জীবন চন্দ্র আইচ বাড়ির নং : n0047 বয়স : 37 লিঙ্গ : পুরুষ</p> <p>UHI1442961</p> <p>ফটো উপলব্ধ</p>	<p>17</p> <p>নাম : গণেশ চন্দ্র আইচ পিতার নাম : জীবন চন্দ্র আইচ বাড়ির নং : n0047 বয়স : 31 লিঙ্গ : পুরুষ</p> <p>UHI1779883</p> <p>ফটো উপলব্ধ</p>	<p>18</p> <p>নাম : বিনা (বনিক) আইচ স্বামীর নাম : তপন আইচ বাড়ির নং : n0145 বয়স : 57 লিঙ্গ : মহিলা</p> <p>DWP2571271</p> <p>ফটো উপলব্ধ</p>
<p>19</p> <p>নাম : নমিতা বিশ্বাস(আইচ) স্বামীর নাম : কার্তিক চন্দ্র আইচ বাড়ির নং : n0047 বয়স : 35 লিঙ্গ : মহিলা</p> <p>UHI2154417</p> <p>ফটো উপলব্ধ</p>	<p>Q 20</p> <p>নাম : বীতু আইচ পিতার নাম : তপন আইচ বাড়ির নং : নীল বয়স : 23 লিঙ্গ : মহিলা</p> <p>UHI2723211</p> <p>ফটো উপলব্ধ</p>	<p>21</p> <p>নাম : ঝর্ণা আইচ স্বামীর নাম : জীবনচন্দ্র আইচ বাড়ির নং : n0047 বয়স : 56 লিঙ্গ : মহিলা</p> <p>WB/01/005/069467</p> <p>ফটো উপলব্ধ</p>
<p>22</p> <p>নাম : সবিতা দাস আইচ স্বামীর নাম : নারায়ন আইচ বাড়ির নং : এন0047 বয়স : 26 লিঙ্গ : মহিলা</p> <p>UHI2419265</p> <p>ফটো উপলব্ধ</p>	<p>23</p> <p>নাম : বিদুৎ আইচ পিতার নাম : তপন আইচ বাড়ির নং : n0145 বয়স : 33 লিঙ্গ : পুরুষ</p> <p>UHI1659960</p> <p>ফটো উপলব্ধ</p>	<p>24</p> <p>নাম : জীবনচন্দ্র আইচ পিতার নাম : মহেন্দ্রচন্দ্র আইচ বাড়ির নং : n0047 বয়স : 61 লিঙ্গ : পুরুষ</p> <p>WB/01/005/069240</p> <p>ফটো উপলব্ধ</p>
<p>25</p> <p>নাম : নারায়ন আইচ পিতার নাম : জীবন চন্দ্র আইচ বাড়ির নং : n0047 বয়স : 28 লিঙ্গ : পুরুষ</p> <p>UHI2154425</p> <p>ফটো উপলব্ধ</p>	<p>26</p> <p>নাম : তপন আইচ পিতার নাম : শৈলেন্দ্র চন্দ্র আইচ বাড়ির নং : n0145 বয়স : 57 লিঙ্গ : পুরুষ</p> <p>UHI2154474</p> <p>ফটো উপলব্ধ</p>	<p>27</p> <p>নাম : সঞ্জিতা কুন্ডু (মোদক) স্বামীর নাম : যশোমাধব কুন্ডু বাড়ির নং : n0037 বয়স : 29 লিঙ্গ : মহিলা</p> <p>UHI2044436</p> <p>ফটো উপলব্ধ</p>
<p>28</p> <p>নাম : ঝর্ণা কুণ্ডু স্বামীর নাম : ননীগোপাল কুণ্ডু বাড়ির নং : n0037 বয়স : 60 লিঙ্গ : মহিলা</p> <p>WB/01/005/069364</p> <p>ফটো উপলব্ধ</p>	<p>29</p> <p>নাম : যশোমাধব কুন্ডু পিতার নাম : ননীগোপাল কুন্ডু বাড়ির নং : n0037 বয়স : 35 লিঙ্গ : পুরুষ</p> <p>UHI1324961</p> <p>ফটো উপলব্ধ</p>	<p>30</p> <p>নাম : মৌমিতা পাল কুণ্ডু স্বামীর নাম : কৃষ্ণ কুণ্ডু বাড়ির নং : n0037 বয়স : 27 লিঙ্গ : মহিলা</p> <p>UHI2401214</p> <p>ফটো উপলব্ধ</p>

31 নাম : সুমিত্রা রায় স্বামীর নাম: রাজু দাস বাড়ির নং : এন0037 বয়স : 28 লিঙ্গ : মহিলা	UHI2138642 ফটো উপলব্ধ	32 নাম : কৃষ্ণ কুণ্ডু পিতার নাম: ননীগোপাল কুন্ডু বাড়ির নং : n0037 বয়স : 34 লিঙ্গ : পুরুষ	UHI1442797 ফটো উপলব্ধ	33 নাম : শ্রাবণী কর পিতার নাম: দিলীপ রতন কর বাড়ির নং : n0054 বয়স : 27 লিঙ্গ : মহিলা	UHI2336758 ফটো উপলব্ধ
34 নাম : দিলীপ রতন কর পিতার নাম: সুরেশ চন্দ্র কর বাড়ির নং : n0054 বয়স : 63 লিঙ্গ : পুরুষ	UHI2910040 ফটো উপলব্ধ	35 নাম : কল্যাণী কর স্বামীর নাম: দিলীপ কর বাড়ির নং : n0054 বয়স : 46 লিঙ্গ : মহিলা	DWP2022192 ফটো উপলব্ধ	36 নাম : শিবানী কর পিতার নাম: দিলীপ কর বাড়ির নং : এন0054 বয়স : 25 লিঙ্গ : মহিলা	UHI2463008 ফটো উপলব্ধ
37 নাম : সঞ্জয় খান সরকার পিতার নাম: সনৎ কুমার খান সরকার বাড়ির নং : n0169 বয়স : 44 লিঙ্গ : পুরুষ	DWP2580991 ফটো উপলব্ধ	38 নাম : সোমা খান সরকার স্বামীর নাম: সঞ্জয় খান সরকার বাড়ির নং : n0209 বয়স : 40 লিঙ্গ : মহিলা	LZL2592293 ফটো উপলব্ধ	39 নাম : শান্তি সূত্রধর স্বামীর নাম: কার্তিক সূত্রধর বাড়ির নং : n0110 বয়স : 49 লিঙ্গ : মহিলা	DWP1578590 ফটো উপলব্ধ
40 নাম : রেখা গোয়ালা স্বামীর নাম: রামকৃষ্ণ গোয়ালা বাড়ির নং : n0092 বয়স : 66 লিঙ্গ : মহিলা	WB/01/005/069712 ফটো উপলব্ধ	41 নাম : কম্পনা গোয়ালা স্বামীর নাম: দ্বিপলাল গোয়ালা বাড়ির নং : n0092 বয়স : 41 লিঙ্গ : মহিলা	UHI1443258 ফটো উপলব্ধ	42 নাম : রামকৃষ্ণ গোয়ালা পিতার নাম: রনিন্দর গোয়ালা বাড়ির নং : n0092 বয়স : 72 লিঙ্গ : পুরুষ	WB/01/005/069713 ফটো উপলব্ধ
43 নাম : বাবলি কৃষ্ণ গোয়ালা পিতার নাম: দিপলাল কৃষ্ণ গোয়ালা বাড়ির নং : এন0000 বয়স : 25 লিঙ্গ : মহিলা	UHI2804805 ফটো উপলব্ধ	44 নাম : দ্বিপলাল গোয়ালা পিতার নাম: রামকৃষ্ণ গোয়ালা বাড়ির নং : n0092 বয়স : 42 লিঙ্গ : পুরুষ	DWP2022200 ফটো উপলব্ধ	45 নাম : পূর্ণিমা ঘোষ (দে) স্বামীর নাম: সুভন ঘোষ বাড়ির নং : n0183 বয়স : 39 লিঙ্গ : মহিলা	DWP2655314 ফটো উপলব্ধ
46 নাম : শর্মিলা ঘোষ(দে) স্বামীর নাম: সমীত কুমার দে বাড়ির নং : n0241 বয়স : 34 লিঙ্গ : মহিলা	UHI1754886 ফটো উপলব্ধ	47 নাম : শিখা ঘোষ পিতার নাম: প্রদীপ কুমার ঘোষ বাড়ির নং : N0070 বয়স : 24 লিঙ্গ : মহিলা	UHI2627578 ফটো উপলব্ধ	48 নাম : সুস্মিতা ঘোষ পিতার নাম: অমর কান্তী ঘোষ বাড়ির নং : এন0070 বয়স : 22 লিঙ্গ : মহিলা	UHI2780047 ফটো উপলব্ধ
49 নাম : রেভা দাস স্বামীর নাম: বিধুভূষণ দাস বাড়ির নং : এন000 বয়স : 56 লিঙ্গ : মহিলা	UHI2896470 ফটো উপলব্ধ	50 নাম : হেমলতা ঘোষ স্বামীর নাম: জগবন্ধু ঘোষ বাড়ির নং : n0088 বয়স : 86 লিঙ্গ : মহিলা	WB/01/005/069045 ফটো উপলব্ধ	51 নাম : সুমিত্রা ঘোষ স্বামীর নাম: নীলমণী ঘোষ বাড়ির নং : n0048 বয়স : 57 লিঙ্গ : মহিলা	WB/01/005/069618 ফটো উপলব্ধ
52 নাম : অমরকান্তি ঘোষ পিতার নাম: সুশীলকুমার ঘোষ বাড়ির নং : n0070 বয়স : 56 লিঙ্গ : পুরুষ	WB/01/005/069707 ফটো উপলব্ধ	53 নাম : মানসী সাহা (ঘোষ) স্বামীর নাম: বাপী ঘোষ বাড়ির নং : n0048 বয়স : 30 লিঙ্গ : মহিলা	UHI2044352 ফটো উপলব্ধ	54 নাম : শিখা ঘোষ(দেব) স্বামীর নাম: অমরকান্তি ঘোষ বাড়ির নং : n0070 বয়স : 43 লিঙ্গ : মহিলা	DWP2763894 ফটো উপলব্ধ
55 নাম : পৃথ্বীশ ঘোষ পিতার নাম: জগবন্ধু ঘোষ বাড়ির নং : n0088 বয়স : 67 লিঙ্গ : পুরুষ	WB/01/005/069008 ফটো উপলব্ধ	56 নাম : শুভন ঘোষ পিতার নাম: জীবন চন্দ্র ঘোষ বাড়ির নং : n0089 বয়স : 43 লিঙ্গ : পুরুষ	DWP2571305 ফটো উপলব্ধ	57 নাম : নীলমণী ঘোষ পিতার নাম: অনিল ঘোষ বাড়ির নং : n0048 বয়স : 63 লিঙ্গ : পুরুষ	WB/01/005/069643 ফটো উপলব্ধ
58 নাম : শিপ্রা ঘোষ অন্যান্য: প্রদীপকুমার ঘোষ বাড়ির নং : n0070 বয়স : 55 লিঙ্গ : মহিলা	WB/01/005/069540 ফটো উপলব্ধ	59 নাম : লক্ষ্মী ঘোষ স্বামীর নাম: পৃথ্বীশ ঘোষ বাড়ির নং : n0088 বয়স : 58 লিঙ্গ : মহিলা	WB/01/005/069116 ফটো উপলব্ধ	60 নাম : প্রবীর ঘোষ পিতার নাম: পৃথ্বীশ ঘোষ বাড়ির নং : n0088 বয়স : 37 লিঙ্গ : পুরুষ	UHI1324938 ফটো উপলব্ধ

61 নাম : বিশ্বজিৎ ঘোষ পিতার নাম: নীলমনি ঘোষ বাড়ির নং : n0048 বয়স : 33 লিঙ্গ : পুরুষ	UHI1779933 ফটো উপলব্ধ	62 নাম : প্রদীপকুমার ঘোষ পিতার নাম: সুশীলকুমার ঘোষ বাড়ির নং : n0070 বয়স : 64 লিঙ্গ : পুরুষ	WB/01/005/069134 ফটো উপলব্ধ	63 নাম : রনি ঘোষ পিতার নাম: নারায়ণ ঘোষ বাড়ির নং : n0088 বয়স : 39 লিঙ্গ : পুরুষ	DWP2571503 ফটো উপলব্ধ
64 নাম : বাপী ঘোষ পিতার নাম: নীলমনি ঘোষ বাড়ির নং : n0048 বয়স : 36 লিঙ্গ : পুরুষ	UHI1443167 ফটো উপলব্ধ	65 নাম : প্রান্তোষ চক্রবর্তী পিতার নাম: প্রবোধ চক্রবর্তী বাড়ির নং : n0121 বয়স : 44 লিঙ্গ : পুরুষ	DWP2764017 ফটো উপলব্ধ	66 নাম : তাপসী চক্রবর্তী স্বামীর নাম: প্রান্তোষ চক্রবর্তী বাড়ির নং : n0121 বয়স : 44 লিঙ্গ : মহিলা	UHI1562016 ফটো উপলব্ধ
Q 67 নাম : শুভজিৎ চক্রবর্তী পিতার নাম: প্রাণতোষ চক্রবর্তী বাড়ির নং : এন000 বয়স : 20 লিঙ্গ : পুরুষ	UHI2934644 ফটো উপলব্ধ	68 নাম : সরস্বতী চক্রবর্তী মায়ের নাম: পুষ্প চক্রবর্তী বাড়ির নং : n0190 বয়স : 44 লিঙ্গ : মহিলা	DWP2273035 ফটো উপলব্ধ	69 নাম : বাবলু চক্রবর্তী পিতার নাম: দীনেশ চক্রবর্তী বাড়ির নং : n0045 বয়স : 67 লিঙ্গ : পুরুষ	WB/01/005/069031 ফটো উপলব্ধ
70 নাম : বিথী চক্রবর্তী স্বামীর নাম: বাবলু চক্রবর্তী বাড়ির নং : n0045 বয়স : 60 লিঙ্গ : মহিলা	WB/01/005/069207 ফটো উপলব্ধ	71 নাম : সমর চক্রবর্তী মায়ের নাম: পুষ্প চক্রবর্তী বাড়ির নং : n0189 বয়স : 48 লিঙ্গ : পুরুষ	DWP2273043 ফটো উপলব্ধ	72 নাম : সুমন কল্যান চক্রবর্তী পিতার নাম: বাবলু চক্রবর্তী বাড়ির নং : n0045 বয়স : 36 লিঙ্গ : পুরুষ	UHI1324748 ফটো উপলব্ধ
73 নাম : অভি চক্রবর্তী পিতার নাম: সমর চক্রবর্তী বাড়ির নং : এন0189 বয়স : 25 লিঙ্গ : পুরুষ	UHI2462851 ফটো উপলব্ধ	74 নাম : শুভদীপ চক্রবর্তী পিতার নাম: সমর চক্রবর্তী বাড়ির নং : n0189 বয়স : 27 লিঙ্গ : পুরুষ	UHI2368512 ফটো উপলব্ধ	75 নাম : লক্ষ্মী চন্দ স্বামীর নাম: মদনমোহন চন্দ বাড়ির নং : n0023 বয়স : 63 লিঙ্গ : মহিলা	UHI2530137 ফটো উপলব্ধ
76 নাম : মদন চন্দ পিতার নাম: মনীন্দ্রচন্দ্র চন্দ বাড়ির নং : n0023 বয়স : 71 লিঙ্গ : পুরুষ	UHI2530202 ফটো উপলব্ধ	77 নাম : নারায়ন চন্দ্র সাহা পিতার নাম: জগবন্ধু চন্দ্র সাহা বাড়ির নং : n0150 বয়স : 81 লিঙ্গ : পুরুষ	WB/01/005/081050 ফটো উপলব্ধ	78 নাম : অগ্রজিৎ চৌধুরী পিতার নাম: নন্দলাল চৌধুরী বাড়ির নং : n0090 বয়স : 60 লিঙ্গ : পুরুষ	UHI2530780 ফটো উপলব্ধ
79 নাম : উত্তম চৌধুরী পিতার নাম: সুদেব চৌধুরী বাড়ির নং : n0124 বয়স : 44 লিঙ্গ : পুরুষ	DWP2022259 ফটো উপলব্ধ	80 নাম : নুপূররঞ্জন চৌধুরী পিতার নাম: রতিরঞ্জন চৌধুরী বাড়ির নং : n0217 বয়স : 55 লিঙ্গ : পুরুষ	WB/01/005/081603 ফটো উপলব্ধ	81 নাম : স্বপ্না চৌধুরী (দেব) স্বামীর নাম: অগ্রজিৎ চৌধুরী বাড়ির নং : n0090 বয়স : 51 লিঙ্গ : মহিলা	WB/02/012/378046 ফটো উপলব্ধ
82 নাম : রাজু চৌধুরী পিতার নাম: নন্দলাল চৌধুরী বাড়ির নং : n0090 বয়স : 59 লিঙ্গ : পুরুষ	UHI2531036 ফটো উপলব্ধ	83 নাম : রুমা চৌধুরী স্বামীর নাম: রাজু চৌধুরী বাড়ির নং : n0090 বয়স : 45 লিঙ্গ : মহিলা	DWP2571552 ফটো উপলব্ধ	84 নাম : সাগরিকা চৌধুরী পিতার নাম: রাজু চৌধুরী বাড়ির নং : এন0090 বয়স : 23 লিঙ্গ : মহিলা	UHI2803559 ফটো উপলব্ধ
85 নাম : গৌতম চৌধুরী পিতার নাম: সুদেব চৌধুরী বাড়ির নং : n0124 বয়স : 50 লিঙ্গ : পুরুষ	UHI1561976 ফটো উপলব্ধ	86 নাম : গোপাল চৌধুরী পিতার নাম: সুদেব চৌধুরী বাড়ির নং : n0124 বয়স : 43 লিঙ্গ : পুরুষ	DWP2317279 ফটো উপলব্ধ	87 নাম : অরিত্র চৌধুরী পিতার নাম: অগ্রজিৎ চৌধুরী বাড়ির নং : এন0000 বয়স : 25 লিঙ্গ : পুরুষ	UHI2803633 ফটো উপলব্ধ
88 নাম : মিতালী চৌধুরী (দে) স্বামীর নাম: গৌতম চৌধুরী বাড়ির নং : n0184 বয়স : 45 লিঙ্গ : মহিলা	MBL2705416 ফটো উপলব্ধ	89 নাম : রানীবালা দত্ত স্বামীর নাম: নৃপেন্দ্রকুমার দত্ত বাড়ির নং : n0027 বয়স : 79 লিঙ্গ : মহিলা	WB/01/005/069579 ফটো উপলব্ধ	90 নাম : রিত্তা দত্ত স্বামীর নাম: বিশ্বজিৎ দত্ত বাড়ির নং : n0100 বয়স : 53 লিঙ্গ : মহিলা	UHI2690535 ফটো উপলব্ধ

91 নাম : হিরণ্য দত্ত পিতার নাম: হরিপদ দত্ত বাড়ির নং : না বয়স : 61 লিঙ্গ : পুরুষ	UHI2915916 ফটো উপলব্ধ	92 নাম : মনিষা ঘোষ দত্ত স্বামীর নাম: বিপ্লব দত্ত বাড়ির নং : এন0016 বয়স : 30 লিঙ্গ : মহিলা	YJC1598937 ফটো উপলব্ধ	93 নাম : তনিমা দত্ত পিতার নাম: বিশ্বজিৎ দত্ত বাড়ির নং : N0100 বয়স : 27 লিঙ্গ : মহিলা	UHI2627982 ফটো উপলব্ধ
94 নাম : অর্ঘ্য দত্ত পিতার নাম: গোপীনাথ দত্ত বাড়ির নং : এন0014 বয়স : 21 লিঙ্গ : পুরুষ	UHI2862746 ফটো উপলব্ধ	95 নাম : শর্মিষ্ঠা মজুমদার দত্ত স্বামীর নাম: নির্মল মজুমদার বাড়ির নং : n0066 বয়স : 34 লিঙ্গ : মহিলা	UHI1561778 ফটো উপলব্ধ	96 নাম : সৌরভ দত্ত পিতার নাম: বিশ্বজিৎ দত্ত বাড়ির নং : n0100 বয়স : 28 লিঙ্গ : পুরুষ	UHI2154433 ফটো উপলব্ধ
97 নাম : শেখর দত্ত পিতার নাম: শিশির দত্ত বাড়ির নং : n0068 বয়স : 35 লিঙ্গ : পুরুষ	UHI1561786 ফটো উপলব্ধ	98 নাম : বিশ্বনাথ দত্ত পিতার নাম: মাধবচন্দ্র দত্ত বাড়ির নং : n0016 বয়স : 66 লিঙ্গ : পুরুষ	WB/01/005/069388 ফটো উপলব্ধ	99 নাম : আরতী দত্ত স্বামীর নাম: বিশ্বনাথ দত্ত বাড়ির নং : n0016 বয়স : 60 লিঙ্গ : মহিলা	WB/01/005/069423 ফটো উপলব্ধ
100 নাম : বিকাশ দত্ত পিতার নাম: বিশ্বনাথ দত্ত বাড়ির নং : n0016 বয়স : 44 লিঙ্গ : পুরুষ	DWP1551480 ফটো উপলব্ধ	101 নাম : মানবেন্দ্র দত্ত পিতার নাম: নুপেন্দ্র কুমার দত্ত বাড়ির নং : n0027 বয়স : 48 লিঙ্গ : পুরুষ	DWP1578871 ফটো উপলব্ধ	102 নাম : মৌসুমী দত্ত (নাগ) স্বামীর নাম: মানবেন্দ্র দত্ত বাড়ির নং : n0027 বয়স : 33 লিঙ্গ : মহিলা	UHI1780014 ফটো উপলব্ধ
103 নাম : সৌমেন দত্ত পিতার নাম: সত্যেন্দ্রনাথ দত্ত বাড়ির নং : n0066 বয়স : 66 লিঙ্গ : পুরুষ	UHI2530574 ফটো উপলব্ধ	104 নাম : সাধনা দত্ত স্বামীর নাম: শঙ্কর দত্ত বাড়ির নং : n0069 বয়স : 57 লিঙ্গ : মহিলা	WB/01/005/069275 ফটো উপলব্ধ	105 নাম : সঞ্জিব দত্ত পিতার নাম: শংকর দত্ত বাড়ির নং : n0069 বয়স : 41 লিঙ্গ : পুরুষ	DWP2317105 ফটো উপলব্ধ
106 নাম : তাপস দত্ত পিতার নাম: নুপেন্দ্র কুমার দত্ত বাড়ির নং : n0027 বয়স : 44 লিঙ্গ : পুরুষ	DWP2316271 ফটো উপলব্ধ	107 নাম : দীপ দত্ত পিতার নাম: গোপীনাথ দত্ত বাড়ির নং : এন000 বয়স : 23 লিঙ্গ : পুরুষ	UHI2765865 ফটো উপলব্ধ	108 নাম : বিপ্লব দত্ত পিতার নাম: বিশ্বনাথ দত্ত বাড়ির নং : n0016 বয়স : 41 লিঙ্গ : পুরুষ	DWP2317097 ফটো উপলব্ধ
109 নাম : দিলীপকুমার দত্ত পিতার নাম: নারায়নচন্দ্র দত্ত বাড়ির নং : n0100 বয়স : 69 লিঙ্গ : পুরুষ	UHI2530442 ফটো উপলব্ধ	110 নাম : রাজীব দত্ত পিতার নাম: হীরন দত্ত বাড়ির নং : n0014 বয়স : 37 লিঙ্গ : পুরুষ	DWP2853851 ফটো উপলব্ধ	111 নাম : গোপীনাথ দত্ত পিতার নাম: হরিপদ দত্ত বাড়ির নং : n0014 বয়স : 53 লিঙ্গ : পুরুষ	WB/01/005/069081 ফটো উপলব্ধ
112 নাম : কৃষ্ণা দত্ত স্বামীর নাম: গোপীনাথ দত্ত বাড়ির নং : n0014 বয়স : 42 লিঙ্গ : মহিলা	DWP2022267 ফটো উপলব্ধ	113 নাম : পাপাই দত্ত (কুন্ডু) স্বামীর নাম: নরেন্দ্র নাথ দত্ত বাড়ির নং : n0027 বয়স : 39 লিঙ্গ : মহিলা	UHI1780022 ফটো উপলব্ধ	114 নাম : কল্পনা দত্ত স্বামীর নাম: শম্ভুনাথ দত্ত বাড়ির নং : n0034 বয়স : 61 লিঙ্গ : মহিলা	WB/01/005/069255 ফটো উপলব্ধ
115 নাম : রীনা দত্ত স্বামীর নাম: সৌমেন দত্ত বাড়ির নং : n0066 বয়স : 57 লিঙ্গ : মহিলা	WB/01/005/069272 ফটো উপলব্ধ	116 নাম : মনিকা দত্ত স্বামীর নাম: শিশির দত্ত বাড়ির নং : n0068 বয়স : 56 লিঙ্গ : মহিলা	WB/01/005/069301 ফটো উপলব্ধ	117 নাম : অশোক দত্ত পিতার নাম: হরিপদ দত্ত বাড়ির নং : n0014 বয়স : 48 লিঙ্গ : পুরুষ	DWP1552918 ফটো উপলব্ধ
118 নাম : অর্চনা দত্ত স্বামীর নাম: হরিপদ দত্ত বাড়ির নং : n0014 বয়স : 81 লিঙ্গ : মহিলা	WB/01/005/069184 ফটো উপলব্ধ	119 নাম : বিভা বর্মন (দত্ত) স্বামীর নাম: তাপস দত্ত বাড়ির নং : n0027 বয়স : 29 লিঙ্গ : মহিলা	UHI2044345 ফটো উপলব্ধ	120 নাম : পম্পা দত্ত পিতার নাম: শম্ভু নাথ দত্ত বাড়ির নং : n0034 বয়স : 36 লিঙ্গ : মহিলা	UHI1908136 ফটো উপলব্ধ

121 নাম : সুধা দত্ত পিতার নাম: শম্ভু দত্ত বাড়ির নং : এনএইচএন বয়স : 46 লিঙ্গ : মহিলা	DWP2572022 ফটো উপলব্ধ	122 নাম : হরিপদ দত্ত অন্যান্য: অর্চনা দত্ত বাড়ির নং : এন000 বয়স : 87 লিঙ্গ : পুরুষ	UHI2896488 ফটো উপলব্ধ	123 নাম : অর্চনা দত্ত ঘোষ স্বামীর নাম: বিশ্বজিৎ ঘোষ বাড়ির নং : n0243 বয়স : 29 লিঙ্গ : মহিলা	UHI2043081 ফটো উপলব্ধ
124 নাম : সাধন চন্দ্র দাস পিতার নাম: ফনীন্দ্র চন্দ্র দাস বাড়ির নং : n0234 বয়স : 66 লিঙ্গ : পুরুষ	UHI1659846 ফটো উপলব্ধ	125 নাম : বর্না (ধর) দাস স্বামীর নাম: বাদল দাস বাড়ির নং : n0170 বয়স : 44 লিঙ্গ : মহিলা	UHI1908268 ফটো উপলব্ধ	126 নাম : শিপ্রা দাস স্বামীর নাম: জীবন চন্দ্র দাস বাড়ির নং : n0125 বয়স : 55 লিঙ্গ : মহিলা	WB/01/005/081416 ফটো উপলব্ধ
127 নাম : কালি কুমার দাস পিতার নাম: চন্দ্র কুমার দাস বাড়ির নং : n0132 বয়স : 84 লিঙ্গ : পুরুষ	DWP2273092 ফটো উপলব্ধ	128 নাম : অজয় দাস পিতার নাম: সুনীল দাস বাড়ির নং : এন0018 বয়স : 25 লিঙ্গ : পুরুষ	UHI2464725 ফটো উপলব্ধ	129 নাম : তুষার কান্তি দাস পিতার নাম: সাধন চন্দ্র দাস বাড়ির নং : n0172 বয়স : 36 লিঙ্গ : পুরুষ	UHI1443076 ফটো উপলব্ধ
130 নাম : সরস্বতী দাস স্বামীর নাম: নেপাল দাস বাড়ির নং : n0018 বয়স : 34 লিঙ্গ : মহিলা	UHI2044360 ফটো উপলব্ধ	131 নাম : পিয়ালি দাস পিতার নাম: জীবন চন্দ্র দাস বাড়ির নং : n0125 বয়স : 27 লিঙ্গ : মহিলা	UHI2336733 ফটো উপলব্ধ	132 নাম : নুপুর রাণী দাস স্বামীর নাম: গোপাল দাস বাড়ির নং : n0017 বয়স : 37 লিঙ্গ : মহিলা	UHI1324839 ফটো উপলব্ধ
133 নাম : বিশ্বজিৎ দাস পিতার নাম: মদন দাস বাড়ির নং : এন0000 বয়স : 40 লিঙ্গ : পুরুষ	TSX1258011 ফটো উপলব্ধ	134 নাম : সুনীল চন্দ্র দাস পিতার নাম: শশীমোহন দাস বাড়ির নং : n0017 বয়স : 50 লিঙ্গ : পুরুষ	DWP2571669 ফটো উপলব্ধ	135 নাম : নেপাল দাস পিতার নাম: মঙ্গল দাস বাড়ির নং : n0018 বয়স : 41 লিঙ্গ : পুরুষ	DWP2317220 ফটো উপলব্ধ
136 নাম : কনিকা দাস স্বামীর নাম: বিশ্বজিৎ দাস বাড়ির নং : এন0000 বয়স : 38 লিঙ্গ : মহিলা	TSX1257708 ফটো উপলব্ধ	137 নাম : দীপিকা দাস স্বামীর নাম: দীপকর দেব বাড়ির নং : n0246 বয়স : 27 লিঙ্গ : মহিলা	UHI2325520 ফটো উপলব্ধ	138 নাম : বিকাশ সিংহ স্বামীর নাম: পূর্ণিমা সিংহ বাড়ির নং : এন0132 বয়স : 26 লিঙ্গ : পুরুষ	UHI2723203 ফটো উপলব্ধ
139 নাম : গোপাল দাস পিতার নাম: বীরেন দাস বাড়ির নং : n0017 বয়স : 46 লিঙ্গ : পুরুষ	DWP1579507 ফটো উপলব্ধ	140 নাম : রুম্পা দে সরকার দাস স্বামীর নাম: তুষার কান্তি দাস বাড়ির নং : এন000 বয়স : 28 লিঙ্গ : মহিলা	YUG1773860 ফটো উপলব্ধ	141 নাম : অঞ্জলী দাস স্বামীর নাম: বীরেন দাস বাড়ির নং : n0017 বয়স : 62 লিঙ্গ : মহিলা	WB/01/005/069264 ফটো উপলব্ধ
142 নাম : সুমন সূত্রধর পিতার নাম: রতন সূত্রধর বাড়ির নং : এন0133 বয়স : 24 লিঙ্গ : পুরুষ	UHI2723229 ফটো উপলব্ধ	143 নাম : বনশ্রী দাস পিতার নাম: জীবন চন্দ্র দাস বাড়ির নং : n0125 বয়স : 32 লিঙ্গ : মহিলা	UHI1660067 ফটো উপলব্ধ	144 নাম : তাপস দাস পিতার নাম: রামচরন দাস বাড়ির নং : n0237 বয়স : 45 লিঙ্গ : পুরুষ	DWP1552603 ফটো উপলব্ধ
145 নাম : পৃথা দাস পিতার নাম: তাপস দাস বাড়ির নং : এন0000 বয়স : 20 লিঙ্গ : মহিলা	UHI2982676 ফটো উপলব্ধ	146 নাম : গৌরী দাস স্বামীর নাম: রাম চরন দাস বাড়ির নং : n0236 বয়স : 67 লিঙ্গ : মহিলা	DWP2322238 ফটো উপলব্ধ	147 নাম : রাজু দাস পিতার নাম: বীরেন দাস বাড়ির নং : n0017 বয়স : 39 লিঙ্গ : পুরুষ	DWP2317238 ফটো উপলব্ধ
148 নাম : শিলা দাস স্বামীর নাম: তাপস দাস বাড়ির নং : n0238 বয়স : 43 লিঙ্গ : মহিলা	DWP2322246 ফটো উপলব্ধ	149 নাম : নিরেশ দাস পিতার নাম: কালি কুমার দাস বাড়ির নং : n0132 বয়স : 41 লিঙ্গ : পুরুষ	DWP2571479 ফটো উপলব্ধ	150 নাম : নিলু রাণী দাস স্বামীর নাম: সঞ্জয় চন্দ্র দাস বাড়ির নং : n0172 বয়স : 56 লিঙ্গ : মহিলা	UHI1660042 ফটো উপলব্ধ

151 নাম : জীবন চন্দ্র দাস পিতার নাম: যোগেন্দ্র চন্দ্র দাস বাড়ির নং : n0125 বয়স : 61 লিঙ্গ : পুরুষ	WB/01/005/081415	ফটো উপলব্ধ	152 নাম : প্রমিলা দাস স্বামীর নাম: কালি কুমার দাস বাড়ির নং : n0133 বয়স : 70 লিঙ্গ : মহিলা	DWP2273100	ফটো উপলব্ধ	153 নাম : কামনা দাস পিতার নাম: মঙ্গল চন্দ্র দাস বাড়ির নং : n0018 বয়স : 44 লিঙ্গ : মহিলা	DWP2022390	ফটো উপলব্ধ
154 নাম : বাদল দাস পিতার নাম: হীরেন্দ্র চন্দ্র দাস বাড়ির নং : n0170 বয়স : 51 লিঙ্গ : পুরুষ	UHI1443118	ফটো উপলব্ধ	155 নাম : নীশা দাস স্বামীর নাম: হীরেন্দ্র চন্দ্র দাস বাড়ির নং : n0171 বয়স : 69 লিঙ্গ : মহিলা	UHI1443027	ফটো উপলব্ধ	156 নাম : কৌশিক দাস পিতার নাম: সাধন চন্দ্র দাস বাড়ির নং : n0234 বয়স : 27 লিঙ্গ : পুরুষ	UHI2336840	ফটো উপলব্ধ
Q 157 নাম : ঝুমা দাস বনিক স্বামীর নাম: প্রদীপ বনিক বাড়ির নং : বয়স : 33 লিঙ্গ : মহিলা	UHI1937200	ফটো উপলব্ধ	Q 158 নাম : সঞ্জয় দে পিতার নাম: মনিন্দ্র দে বাড়ির নং : এন0159 বয়স : 21 লিঙ্গ : পুরুষ	UHI2862779	ফটো উপলব্ধ	159 নাম : দেবতোষ দে পিতার নাম: বিনয় দে বাড়ির নং : n0032 বয়স : 26 লিঙ্গ : পুরুষ	UHI2401172	ফটো উপলব্ধ
160 নাম : বিক্রম দে পিতার নাম: বিনয় দে বাড়ির নং : এন0032 বয়স : 25 লিঙ্গ : পুরুষ	UHI2463016	ফটো উপলব্ধ	161 নাম : কৃষ্ণা দে স্বামীর নাম: পৃথ্বীশ দে বাড়ির নং : n0075 বয়স : 63 লিঙ্গ : মহিলা	UHI2530160	ফটো উপলব্ধ	162 নাম : কাঞ্চনী দে স্বামীর নাম: গৌতম দে বাড়ির নং : n0098 বয়স : 44 লিঙ্গ : মহিলা	DWP2022440	ফটো উপলব্ধ
163 নাম : কনকন দে পিতার নাম: হরিশ চন্দ্র দে বাড়ির নং : n0155 বয়স : 43 লিঙ্গ : পুরুষ	DWP2572105	ফটো উপলব্ধ	164 নাম : সুমিত্রা দে (সরকার) স্বামীর নাম: কনকন দে বাড়ির নং : n0155 বয়স : 33 লিঙ্গ : মহিলা	UHI1780113	ফটো উপলব্ধ	Q 165 নাম : দুলু দে (সরকার) স্বামীর নাম: মনিন্দ্র দে বাড়ির নং : বয়স : 33 লিঙ্গ : মহিলা	UHI1780121	ফটো উপলব্ধ
166 নাম : রিংকু দে পিতার নাম: হারাধন দে বাড়ির নং : n0182 বয়স : 36 লিঙ্গ : পুরুষ	UHI1443266	ফটো উপলব্ধ	167 নাম : মেঘা দে পিতার নাম: দুলাল দে বাড়ির নং : এন028 বয়স : 22 লিঙ্গ : মহিলা	UHI2822245	ফটো উপলব্ধ	168 নাম : ঋষিভা দে পিতার নাম: গৌতম দে বাড়ির নং : N0098 বয়স : 24 লিঙ্গ : মহিলা	UHI2636801	ফটো উপলব্ধ
169 নাম : সম্রাট দে পিতার নাম: মুকুল কুমার দে বাড়ির নং : n0098 বয়স : 31 লিঙ্গ : পুরুষ	UHI1779958	ফটো উপলব্ধ	170 নাম : দেবযানী দে পিতার নাম: পৃথ্বীশ দে বাড়ির নং : n0117 বয়স : 34 লিঙ্গ : মহিলা	UHI1604982	ফটো উপলব্ধ	Q 171 নাম : মৌমিতা দে পিতার নাম: গোবিন্দ দে বাড়ির নং : এন000 বয়স : 21 লিঙ্গ : মহিলা	UHI2896405	ফটো উপলব্ধ
172 নাম : গৌতম দে পিতার নাম: রবীন্দ্রনাথ দে বাড়ির নং : n0098 বয়স : 48 লিঙ্গ : পুরুষ	UHI2925626	ফটো উপলব্ধ	173 নাম : চৈতী দে পিতার নাম: মুকুল কুমার দে বাড়ির নং : n0098 বয়স : 37 লিঙ্গ : মহিলা	UHI0700823	ফটো উপলব্ধ	174 নাম : মনিন্দ্র দে পিতার নাম: মনোরঞ্জন দে বাড়ির নং : n0159 বয়স : 46 লিঙ্গ : পুরুষ	UHI1780139	ফটো উপলব্ধ
175 নাম : বুলু দে স্বামীর নাম: নিতাই দে বাড়ির নং : n0219 বয়স : 61 লিঙ্গ : মহিলা	WB/01/005/069088	ফটো উপলব্ধ	176 নাম : মনা রবিদাস স্বামীর নাম: বলাই রবিদাস বাড়ির নং : n0219 বয়স : 42 লিঙ্গ : মহিলা	DWP2022358	ফটো উপলব্ধ	177 নাম : মিতা দে পিতার নাম: নিতাই দে বাড়ির নং : n0028 বয়স : 35 লিঙ্গ : মহিলা	UHI1977487	ফটো উপলব্ধ
178 নাম : মিনু সূত্রধর স্বামীর নাম: গোপাল সূত্রধর বাড়ির নং : n0075 বয়স : 52 লিঙ্গ : মহিলা	WB/01/005/069139	ফটো উপলব্ধ	179 নাম : রেবারানী দে স্বামীর নাম: রবীন্দ্রনাথ দে বাড়ির নং : n0098 বয়স : 75 লিঙ্গ : মহিলা	WB/01/005/069606	ফটো উপলব্ধ	180 নাম : গোবিন্দ দে পিতার নাম: মনোরঞ্জন দে বাড়ির নং : n0159 বয়স : 53 লিঙ্গ : পুরুষ	UHI2154391	ফটো উপলব্ধ

181 নাম : গিরিধারী সূত্রধর পিতার নাম: ঃগোপাল সূত্রধর বাড়ির নং : n0075 বয়স : 28 লিঙ্গ : পুরুষ	UHI2154300 ফটো উপলব্ধ	182 নাম : সঞ্জয় দে পিতার নাম: সুবল দে বাড়ির নং : n0028 বয়স : 29 লিঙ্গ : পুরুষ	UHI2044238 ফটো উপলব্ধ	183 নাম : সমীত কুমার দে পিতার নাম: সুনীল কুমার দে বাড়ির নং : n0029 বয়স : 48 লিঙ্গ : পুরুষ	DWP1578996 ফটো উপলব্ধ
184 নাম : অনিতা দে স্বামীর নাম: হরিশচন্দ্র দে বাড়ির নং : n0154 বয়স : 59 লিঙ্গ : মহিলা	UHI2530657 ফটো উপলব্ধ	185 নাম : ছবি দে স্বামীর নাম: সুদীপ কুমার দে বাড়ির নং : n0029 বয়স : 42 লিঙ্গ : মহিলা	DWP2022499 ফটো উপলব্ধ	186 নাম : বর্ণালী সরকার দে স্বামীর নাম: সুমন দে বাড়ির নং : না বয়স : 33 লিঙ্গ : মহিলা	UHI2840239 ফটো উপলব্ধ
187 নাম : পৃথ্বীশ দে পিতার নাম: জ্যোতীশ দে বাড়ির নং : n0039 বয়স : 71 লিঙ্গ : পুরুষ	UHI2530186 ফটো উপলব্ধ	188 নাম : পিংকি দেব পিতার নাম: মোহন চন্দ্র দেব বাড়ির নং : 3/161 বয়স : 34 লিঙ্গ : মহিলা	UHI1774207 ফটো উপলব্ধ	189 নাম : বিউটি দে পিতার নাম: হারাধন দে বাড়ির নং : n0038 বয়স : 33 লিঙ্গ : মহিলা	UHI1660075 ফটো উপলব্ধ
190 নাম : চামেলি দে স্বামীর নাম: আনন্দ দে বাড়ির নং : n0111 বয়স : 56 লিঙ্গ : মহিলা	UHI2529899 ফটো উপলব্ধ	191 নাম : অনিমেশ দে পিতার নাম: আনন্দ দে বাড়ির নং : n0111 বয়স : 39 লিঙ্গ : পুরুষ	DWP2317170 ফটো উপলব্ধ	192 নাম : চৈতালি দে পিতার নাম: দুলাল চন্দ্র দে বাড়ির নং : N0000 বয়স : 26 লিঙ্গ : মহিলা	UHI2676039 ফটো উপলব্ধ
193 নাম : অভিনব দে পিতার নাম: সুদীপ কুমার দে বাড়ির নং : এন000 বয়স : 22 লিঙ্গ : পুরুষ	UHI2896462 ফটো উপলব্ধ	194 নাম : শীলা দে স্বামীর নাম: সুবল দে বাড়ির নং : n0028 বয়স : 55 লিঙ্গ : মহিলা	WB/01/005/069086 ফটো উপলব্ধ	195 নাম : আরতী দে স্বামীর নাম: দুলাল দে বাড়ির নং : n0028 বয়স : 47 লিঙ্গ : মহিলা	DWP2273019 ফটো উপলব্ধ
196 নাম : সুবল দে পিতার নাম: হরেন্দ্র দে বাড়ির নং : n0028 বয়স : 65 লিঙ্গ : পুরুষ	WB/01/005/069541 ফটো উপলব্ধ	197 নাম : মুনমুন দে পিতার নাম: সুবল দে বাড়ির নং : n0028 বয়স : 32 লিঙ্গ : মহিলা	UHI1780212 ফটো উপলব্ধ	198 নাম : অনিতা দে স্বামীর নাম: হারাধন দে বাড়ির নং : n0038 বয়স : 57 লিঙ্গ : মহিলা	WB/01/005/069257 ফটো উপলব্ধ
199 নাম : বিনয়কুমার দে পিতার নাম: সুবলচন্দ্র দে বাড়ির নং : n0032 বয়স : 54 লিঙ্গ : পুরুষ	WB/01/005/069644 ফটো উপলব্ধ	200 নাম : দুলালচন্দ্র দে পিতার নাম: হরেন্দ্র দে বাড়ির নং : n0028 বয়স : 59 লিঙ্গ : পুরুষ	WB/01/005/069382 ফটো উপলব্ধ	201 নাম : রাজেশ দে পিতার নাম: নিতাই দে বাড়ির নং : n0028 বয়স : 36 লিঙ্গ : পুরুষ	UHI1324888 ফটো উপলব্ধ
202 নাম : সুদীপ কুমার দে পিতার নাম: সুনীল কুমার দে বাড়ির নং : n0029 বয়স : 50 লিঙ্গ : পুরুষ	DWP1578988 ফটো উপলব্ধ	203 নাম : সুমন দে পিতার নাম: আনন্দ দে বাড়ির নং : n0219 বয়স : 37 লিঙ্গ : পুরুষ	DWP2764140 ফটো উপলব্ধ	204 নাম : মিঠু আচার্য্য পিতার নাম: হারাধন আচার্য্য বাড়ির নং : এন000 বয়স : 38 লিঙ্গ : মহিলা	TIH2553634 ফটো উপলব্ধ
205 নাম : শান্তি দে স্বামীর নাম: মুকুল কুমার দে বাড়ির নং : n0098 বয়স : 52 লিঙ্গ : মহিলা	UHI1908151 ফটো উপলব্ধ	206 নাম : ঋজয়া দে পিতার নাম: গৌতম দে বাড়ির নং : না বয়স : 21 লিঙ্গ : মহিলা	UHI2962652 ফটো উপলব্ধ	207 নাম : বুলবুলি দে(পাল) স্বামীর নাম: গোবিন্দ দে বাড়ির নং : n0159 বয়স : 40 লিঙ্গ : মহিলা	GTM2207850 ফটো উপলব্ধ
208 নাম : বানীবালা দে স্বামীর নাম: গৌরচন্দ্র দে বাড়ির নং : n0028 বয়স : 66 লিঙ্গ : মহিলা	WB/01/005/069085 ফটো উপলব্ধ	209 নাম : পিন্টু রবিদাস পিতার নাম: ভারত রবিদাস বাড়ির নং : n0219 বয়স : 34 লিঙ্গ : পুরুষ	UHI1454735 ফটো উপলব্ধ	210 নাম : অঞ্জনা দে দেব স্বামীর নাম: নন্দন দেব বাড়ির নং : n0041 বয়স : 53 লিঙ্গ : মহিলা	UHI2852200 ফটো উপলব্ধ

211	UHI2627727	নাম : সায়ন্তিকা সরকার স্বামীর নাম: শুভংকর সরকার বাড়ির নং : এস.এন 655 এইচ.এন 0143 বয়স : 24 লিঙ্গ : মহিলা	ফটো উপলব্ধ	212	UHI2862639	নাম : বিজয় দেব পিতার নাম: প্রদীপ দেব বাড়ির নং : এন0041 বয়স : 22 লিঙ্গ : পুরুষ	ফটো উপলব্ধ	213	DWP2571586	নাম : বাবলী দেব (মোহন্ত) স্বামীর নাম: প্রদীপ দেব বাড়ির নং : n0041 বয়স : 48 লিঙ্গ : মহিলা	ফটো উপলব্ধ
214	UHI2044410	নাম : নাভেত দেব পিতার নাম: নন্দন দেব বাড়ির নং : n0041 বয়স : 30 লিঙ্গ : পুরুষ	ফটো উপলব্ধ	215	UHI2919686	নাম : শুভরঞ্জন সরকার পিতার নাম: স্বজেন্দ্র সরকার বাড়ির নং : এন0000 বয়স : 40 লিঙ্গ : পুরুষ	ফটো উপলব্ধ	216	UHI2154441	নাম : মৌমিতা দেব মোদক স্বামীর নাম: নাভেত দেব বাড়ির নং : n0041 বয়স : 28 লিঙ্গ : মহিলা	ফটো উপলব্ধ
217	XFB1727718	নাম : মনীষা দে সরকার পিতার নাম: গনেশ দে বাড়ির নং : এন00141 বয়স : 33 লিঙ্গ : মহিলা	ফটো উপলব্ধ	218	LZL1442763	নাম : রত্না স্বামীর নাম: উত্তম দে বাড়ির নং : n0233 বয়স : 43 লিঙ্গ : মহিলা	ফটো উপলব্ধ	219	UHI0816751	নাম : দিপা দে স্বামীর নাম: অনিমেশ দে বাড়ির নং : n0233 বয়স : 40 লিঙ্গ : মহিলা	ফটো উপলব্ধ
220	WB/01/005/069512	নাম : নিমাই দেব পিতার নাম: নিতাই দেব বাড়ির নং : n0044 বয়স : 74 লিঙ্গ : পুরুষ	ফটো উপলব্ধ	221	WB/01/005/069510	নাম : বিজয় দেব পিতার নাম: নিতাই দেব বাড়ির নং : n0044 বয়স : 51 লিঙ্গ : পুরুষ	ফটো উপলব্ধ	222	WB/01/005/069612	নাম : শান্তনা দেব স্বামীর নাম: প্রদীপকুমার দেব বাড়ির নং : n0015 বয়স : 56 লিঙ্গ : মহিলা	ফটো উপলব্ধ
223	DWP2317139	নাম : দীপঙ্কর দেব পিতার নাম: প্রদীপ কুমার দেব বাড়ির নং : n0015 বয়স : 39 লিঙ্গ : পুরুষ	ফটো উপলব্ধ	224	WB/01/005/069067	নাম : গৌরাজ চন্দ্র দেব পিতার নাম: চিনীমোহন দেব বাড়ির নং : n0108 বয়স : 71 লিঙ্গ : পুরুষ	ফটো উপলব্ধ	225	WB/01/005/069310	নাম : প্রদীপকুমার দেব পিতার নাম: ফনীভূষণ দেব বাড়ির নং : n0015 বয়স : 64 লিঙ্গ : পুরুষ	ফটো উপলব্ধ
226	WB/01/005/069469	নাম : কৃষ্ণা দেব স্বামীর নাম: গৌরাজ দেব বাড়ির নং : n0108 বয়স : 56 লিঙ্গ : মহিলা	ফটো উপলব্ধ	227	DWP2764439	নাম : গৌতম দেব পিতার নাম: গৌরাজ চন্দ্র দেব বাড়ির নং : n0108 বয়স : 37 লিঙ্গ : পুরুষ	ফটো উপলব্ধ	228	DWP2571826	নাম : পরিতোষ দেব পিতার নাম: মাখন লাল দেব বাড়ির নং : n0148 বয়স : 58 লিঙ্গ : পুরুষ	ফটো উপলব্ধ
229	UHI2470995	নাম : প্রীতম দেব পিতার নাম: পরিতোষ দেব বাড়ির নং : এন0148 বয়স : 26 লিঙ্গ : পুরুষ	ফটো উপলব্ধ	230	DWP2763878	নাম : ববিতা দেব(মণ্ডল) স্বামীর নাম: প্রশান্ত মণ্ডল বাড়ির নং : n0044 বয়স : 40 লিঙ্গ : মহিলা	ফটো উপলব্ধ	231	WB/01/005/069462	নাম : আলোরানী দেব স্বামীর নাম: নিমাই দেব বাড়ির নং : n0044 বয়স : 65 লিঙ্গ : মহিলা	ফটো উপলব্ধ
232	DWP2571834	নাম : অনীতা দেব (রায়) স্বামীর নাম: পরিতোষ দেব বাড়ির নং : n0149 বয়স : 53 লিঙ্গ : মহিলা	ফটো উপলব্ধ	233	UHI2154292	নাম : পারুল দেবনাথ স্বামীর নাম: কালাচাত দেবনাথ বাড়ির নং : n0223 বয়স : 74 লিঙ্গ : মহিলা	ফটো উপলব্ধ	234	WB/01/005/069694	নাম : বিমল সূত্রধর পিতার নাম: মধুসূদন সূত্রধর বাড়ির নং : n0079 বয়স : 52 লিঙ্গ : পুরুষ	ফটো উপলব্ধ
235	DWP2571909	নাম : বুল্টি (সূত্রধর) ধর স্বামীর নাম: দিলীপ ধর বাড়ির নং : n0079 বয়স : 41 লিঙ্গ : মহিলা	ফটো উপলব্ধ	236	DWP2571529	নাম : শ্যামল সূত্রধর পিতার নাম: গোপাল সূত্রধর বাড়ির নং : এন0080 বয়স : 39 লিঙ্গ : পুরুষ	ফটো উপলব্ধ	237	DWP2854065	নাম : চৈতন্য সূত্রধর পিতার নাম: মধুসূদন সূত্রধর বাড়ির নং : n0079 বয়স : 36 লিঙ্গ : পুরুষ	ফটো উপলব্ধ
238	WB/01/005/069690	নাম : দিলীপ ধর পিতার নাম: নিতাই ধর বাড়ির নং : n0079 বয়স : 54 লিঙ্গ : পুরুষ	ফটো উপলব্ধ	239	UHI1443399	নাম : সুব্রত সূত্রধর পিতার নাম: মধু সূত্রধর বাড়ির নং : n0079 বয়স : 35 লিঙ্গ : পুরুষ	ফটো উপলব্ধ	240	WB/01/005/069091	নাম : শ্যামলী ধর স্বামীর নাম: গৌরচন্দ্র ধর বাড়ির নং : n0081 বয়স : 53 লিঙ্গ : মহিলা	ফটো উপলব্ধ

241 নাম : হিরনবালা ধর স্বামীর নাম: নিতাই ধর বাড়ির নং : n0079 বয়স : 76 লিঙ্গ : মহিলা ফটো উপলব্ধ	WB/01/005/069041	242 নাম : অঞ্জলী ধর স্বামীর নাম: মধু ধর বাড়ির নং : n0079 বয়স : 54 লিঙ্গ : মহিলা ফটো উপলব্ধ	WB/01/005/069043	243 নাম : সম্রাট ধর পিতার নাম: গৌর ধর বাড়ির নং : n0081 বয়স : 29 লিঙ্গ : পুরুষ ফটো উপলব্ধ	UHI2044451
244 নাম : নিতাই ধর পিতার নাম: কৃষ্ণ ধর বাড়ির নং : n0079 বয়স : 81 লিঙ্গ : পুরুষ ফটো উপলব্ধ	WB/01/005/069113	245 নাম : কবিতা সূত্রধর স্বামীর নাম: বিমল সূত্রধর বাড়ির নং : n0079 বয়স : 48 লিঙ্গ : মহিলা ফটো উপলব্ধ	UHI0701318	246 নাম : শোভাবালা ধর স্বামীর নাম: গোপালচন্দ্র ধর বাড়ির নং : n0080 বয়স : 67 লিঙ্গ : মহিলা ফটো উপলব্ধ	UHI2531135
247 নাম : গোবিন্দ ধর পিতার নাম: গোপাল চন্দ্র ধর বাড়ির নং : n0196 বয়স : 30 লিঙ্গ : পুরুষ ফটো উপলব্ধ	UHI1780006	248 নাম : মধু ধর পিতার নাম: নিতাই ধর বাড়ির নং : n0079 বয়স : 57 লিঙ্গ : পুরুষ ফটো উপলব্ধ	WB/01/005/069693	249 নাম : কৃষ্ণ ধর পিতার নাম: গোপাল চন্দ্র ধর বাড়ির নং : n0080 বয়স : 42 লিঙ্গ : পুরুষ ফটো উপলব্ধ	DWP2316404
250 নাম : সুদেবী ধর পিতার নাম: মধু ধর বাড়ির নং : এন0079 বয়স : 25 লিঙ্গ : মহিলা ফটো উপলব্ধ	UHI2462950	251 নাম : লতা ধর (সুত্রধর) স্বামীর নাম: কৃষ্ণ ধর বাড়ির নং : n0022 বয়স : 34 লিঙ্গ : মহিলা ফটো উপলব্ধ	UHI1780055	252 নাম : কাতীকচন্দ্র নন্দী পিতার নাম: অরুণকুমার নন্দী বাড়ির নং : n0022 বয়স : 65 লিঙ্গ : পুরুষ ফটো উপলব্ধ	WB/01/005/069421
253 নাম : লক্ষ্মীরানী নন্দী স্বামীর নাম: অরুণকুমার নন্দী বাড়ির নং : n0022 বয়স : 81 লিঙ্গ : মহিলা ফটো উপলব্ধ	WB/01/005/069453	254 নাম : সত্যজিৎ নন্দী পিতার নাম: অরুণ কুমার নন্দী বাড়ির নং : n0022 বয়স : 60 লিঙ্গ : পুরুষ ফটো উপলব্ধ	WB/01/005/069705	255 নাম : সুজিত নন্দী পিতার নাম: বটকৃষ্ণ নন্দী বাড়ির নং : n0127 বয়স : 54 লিঙ্গ : পুরুষ ফটো উপলব্ধ	DWP2317261
256 নাম : শুরা (কর) নন্দী স্বামীর নাম: সুজিৎ নন্দী বাড়ির নং : n0127 বয়স : 51 লিঙ্গ : মহিলা ফটো উপলব্ধ	DWP2316172	257 নাম : রীতা নন্দী (দে) স্বামীর নাম: সত্যজিৎ নন্দী বাড়ির নং : n0022 বয়স : 52 লিঙ্গ : মহিলা ফটো উপলব্ধ	UHI1908250	258 নাম : নমিতা নন্দী স্বামীর নাম: কাতীকচন্দ্র নন্দী বাড়ির নং : n0022 বয়স : 59 লিঙ্গ : মহিলা ফটো উপলব্ধ	WB/01/005/069474
259 নাম : মৌমিতা নন্দী পিতার নাম: কান্তিক চন্দ্র নন্দী বাড়ির নং : n0022 বয়স : 35 লিঙ্গ : মহিলা ফটো উপলব্ধ	UHI1442896	260 নাম : রাজীব নন্দী পিতার নাম: সত্যজিৎ নন্দী বাড়ির নং : n0022 বয়স : 35 লিঙ্গ : পুরুষ ফটো উপলব্ধ	UHI1442870	261 নাম : অরুণকুমার নন্দী পিতার নাম: সুরেশচন্দ্র নন্দী বাড়ির নং : n0022 বয়স : 90 লিঙ্গ : পুরুষ ফটো উপলব্ধ	WB/01/005/069539
262 নাম : অমর্ত্য নন্দী পিতার নাম: সুজিৎ নন্দী বাড়ির নং : এন0127 বয়স : 26 লিঙ্গ : পুরুষ ফটো উপলব্ধ	UHI2462869	263 নাম : মায়ারানী বণিক (বিশ্বাস) স্বামীর নাম: মিন্টু বণিক বাড়ির নং : n0185 বয়স : 49 লিঙ্গ : মহিলা ফটো উপলব্ধ	UHI1660026	264 নাম : টুকটুক বনিক (দাস) স্বামীর নাম: সাধন চন্দ্র বনিক বাড়ির নং : n0013 বয়স : 42 লিঙ্গ : মহিলা ফটো উপলব্ধ	DWP2571719
265 নাম : বিশাখা দে ভৌমিক স্বামীর নাম: কৃষ্ণ ভৌমিক বাড়ির নং : এন000 বয়স : 26 লিঙ্গ : মহিলা ফটো উপলব্ধ	XFB2040442	266 নাম : স্মিতা বনিক পিতার নাম: মদন বনিক বাড়ির নং : n0025 বয়স : 31 লিঙ্গ : মহিলা ফটো উপলব্ধ	UHI1780063	267 নাম : চন্দন বনিক পিতার নাম: নারায়ণ বনিক বাড়ির নং : n0094 বয়স : 42 লিঙ্গ : পুরুষ ফটো উপলব্ধ	DWP2571297
268 নাম : প্রদীপ বনিক পিতার নাম: প্রমোদ বনিক বাড়ির নং : n0024 বয়স : 44 লিঙ্গ : পুরুষ ফটো উপলব্ধ	DWP2316453	269 নাম : মদন বনিক পিতার নাম: মনিন্দ্রচন্দ্র বনিক বাড়ির নং : n0025 বয়স : 59 লিঙ্গ : পুরুষ ফটো উপলব্ধ	WB/01/005/069646	270 নাম : প্রিয়া বর্মন (সরকার) স্বামীর নাম: বিশ্বনাথ বর্মন বাড়ির নং : n0013 বয়স : 50 লিঙ্গ : মহিলা ফটো উপলব্ধ	DWP2854008

271 নাম : সুপ্রান বণিক পিতার নাম: সাধন বণিক বাড়ির নং : এন000 বয়স : 21 লিঙ্গ : পুরুষ	UHI2896454 ফটো উপলব্ধ	272 নাম : মিতু বণিক পিতার নাম: সারদাচরণ বণিক বাড়ির নং : n0096 বয়স : 55 লিঙ্গ : পুরুষ	WB/01/005/069363 ফটো উপলব্ধ	273 নাম : কৃষ্ণ ভৌমিক পিতার নাম: বিমল ভৌমিক বাড়ির নং : n0096 বয়স : 39 লিঙ্গ : পুরুষ	DWP2571776 ফটো উপলব্ধ
274 নাম : রেবা বণিক স্বামীর নাম: মদন বণিক বাড়ির নং : n0025 বয়স : 55 লিঙ্গ : মহিলা	WB/01/005/069182 ফটো উপলব্ধ	275 নাম : সুস্মিতা বণিক পিতার নাম: মদন বণিক বাড়ির নং : n0025 বয়স : 35 লিঙ্গ : মহিলা	UHI1442755 ফটো উপলব্ধ	276 নাম : সবিতা আইচ স্বামীর নাম: সাধন আইচ বাড়ির নং : n0096 বয়স : 58 লিঙ্গ : মহিলা	UHI2044295 ফটো উপলব্ধ
277 নাম : নাস্টু বণিক পিতার নাম: সারদাচরণ বণিক বাড়ির নং : n0096 বয়স : 65 লিঙ্গ : পুরুষ	DWP2316487 ফটো উপলব্ধ	278 নাম : সাধনচন্দ্র বণিক পিতার নাম: মনীন্দ্রচন্দ্র বণিক বাড়ির নং : n0013 বয়স : 53 লিঙ্গ : পুরুষ	WB/01/005/069340 ফটো উপলব্ধ	279 নাম : বাপ্পা বণিক পিতার নাম: নারায়ন চন্দ্র বণিক বাড়ির নং : n0094 বয়স : 40 লিঙ্গ : পুরুষ	DWP2572048 ফটো উপলব্ধ
280 নাম : রিংকু দত্ত (বণিক) স্বামীর নাম: চন্দন বণিক বাড়ির নং : n0094 বয়স : 30 লিঙ্গ : মহিলা	RIY1654797 ফটো উপলব্ধ	281 নাম : দেবী বণিক স্বামীর নাম: নাস্টু বণিক বাড়ির নং : n0096 বয়স : 39 লিঙ্গ : মহিলা	DWP2764363 ফটো উপলব্ধ	282 নাম : প্রমোদ বণিক পিতার নাম: রামকিশোর বণিক বাড়ির নং : n0024 বয়স : 76 লিঙ্গ : পুরুষ	WB/01/005/069256 ফটো উপলব্ধ
283 নাম : পূর্ণিমা বণিক স্বামীর নাম: প্রমোদ বণিক বাড়ির নং : n0024 বয়স : 66 লিঙ্গ : মহিলা	WB/01/005/069061 ফটো উপলব্ধ	284 নাম : প্রনব বণিক পিতার নাম: প্রমোদ বণিক বাড়ির নং : n0024 বয়স : 44 লিঙ্গ : পুরুষ	DWP2316461 ফটো উপলব্ধ	285 নাম : প্রনয় বণিক পিতার নাম: নাস্টু বণিক বাড়ির নং : এন0096 বয়স : 23 লিঙ্গ : পুরুষ	UHI2804839 ফটো উপলব্ধ
286 নাম : জানকী বর্মন স্বামীর নাম: হেমন্তকুমার বর্মন বাড়ির নং : n0009 বয়স : 57 লিঙ্গ : মহিলা	WB/01/005/069278 ফটো উপলব্ধ	287 নাম : অঙ্কিতা বর্মন পিতার নাম: হেমন্ত কুমার বর্মন বাড়ির নং : n0009 বয়স : 26 লিঙ্গ : মহিলা	UHI2401206 ফটো উপলব্ধ	288 নাম : বিশ্বনাথ বর্মন পিতার নাম: বীরমন্ত বর্মন বাড়ির নং : n0008 বয়স : 52 লিঙ্গ : পুরুষ	WB/01/005/069660 ফটো উপলব্ধ
289 নাম : বিদিশা বর্মন পিতার নাম: বিশ্বনাথ বর্মন বাড়ির নং : n0008 বয়স : 27 লিঙ্গ : মহিলা	UHI2336824 ফটো উপলব্ধ	290 নাম : গৌরাজ বিশ্বকর্মা পিতার নাম: গোবিন্দলাল বিশ্বকর্মা বাড়ির নং : n0010 বয়স : 53 লিঙ্গ : পুরুষ	WB/01/005/069720 ফটো উপলব্ধ	291 নাম : সুমিত্রা বিশ্বকর্মা (মজুমদার) স্বামীর নাম: গৌরাজ বিশ্বকর্মা বাড়ির নং : n0010 বয়স : 46 লিঙ্গ : মহিলা	DWP2853752 ফটো উপলব্ধ
292 নাম : মৌমিতা বিশ্বাস স্বামীর নাম: উৎপল বিশ্বাস বাড়ির নং : n0087 বয়স : 43 লিঙ্গ : মহিলা	DWP2764496 ফটো উপলব্ধ	293 নাম : সূতপা বিশ্বাস পিতার নাম: প্রদীপ বিশ্বাস বাড়ির নং : n0213 বয়স : 27 লিঙ্গ : মহিলা	UHI2336741 ফটো উপলব্ধ	294 নাম : প্রতিমা বিশ্বাস স্বামীর নাম: বরুণ বিশ্বাস বাড়ির নং : n0166 বয়স : 56 লিঙ্গ : মহিলা	UHI3008620 ফটো উপলব্ধ
295 নাম : চন্দ্রিমা বিশ্বাস পিতার নাম: চন্দন বিশ্বাস বাড়ির নং : এন000 বয়স : 23 লিঙ্গ : মহিলা	UHI2723260 ফটো উপলব্ধ	296 নাম : বিউটি বিশ্বাস পিতার নাম: বরুণ বিশ্বাস বাড়ির নং : n0166 বয়স : 26 লিঙ্গ : মহিলা	UHI2401263 ফটো উপলব্ধ	297 নাম : সতী বিশ্বাস স্বামীর নাম: অনিলচন্দ্র বিশ্বাস বাড়ির নং : n0087 বয়স : 64 লিঙ্গ : মহিলা	WB/01/005/069080 ফটো উপলব্ধ
298 নাম : চন্দন বিশ্বাস পিতার নাম: সুশীল বিশ্বাস বাড়ির নং : এনএইচএন বয়স : 49 লিঙ্গ : পুরুষ	WB/01/005/081419 ফটো উপলব্ধ	299 নাম : সুশান্ত বিশ্বাস পিতার নাম: রায়মোহন বিশ্বাস বাড়ির নং : n0240 বয়স : 43 লিঙ্গ : পুরুষ	LZL2130904 ফটো উপলব্ধ	300 নাম : প্রদীপ বিশ্বাস পিতার নাম: ভোলানাথ বিশ্বাস বাড়ির নং : n0213 বয়স : 59 লিঙ্গ : পুরুষ	UHI2530541 ফটো উপলব্ধ

301 নাম : সুজিত বিশ্বাস পিতার নাম: বরুণ বিশ্বাস বাড়ির নং : n0166 বয়স : 28 লিঙ্গ : পুরুষ	UHI2401255 ফটো উপলব্ধ	302 নাম : মনসা বিশ্বাস স্বামীর নাম: নরোত্তম বিশ্বাস বাড়ির নং : n0198 বয়স : 38 লিঙ্গ : মহিলা	UHI1452739 ফটো উপলব্ধ	303 নাম : স্বপ্না বিশ্বাস স্বামীর নাম: প্রদীপ বিশ্বাস বাড়ির নং : n0212 বয়স : 48 লিঙ্গ : মহিলা	UHI1974401 ফটো উপলব্ধ
304 নাম : নরোত্তম বিশ্বাস পিতার নাম: বরুণ বিশ্বাস বাড়ির নং : n0199 বয়স : 40 লিঙ্গ : পুরুষ	DWP2587566 ফটো উপলব্ধ	305 নাম : শিপ্রা বিশ্বাস(সরকার) স্বামীর নাম: চন্দন বিশ্বাস বাড়ির নং : এনএইচএন বয়স : 44 লিঙ্গ : মহিলা	DWP2027183 ফটো উপলব্ধ	306 নাম : গীতা বৈরাগী (সরকার) স্বামীর নাম: গোপাল সরকার বাড়ির নং : n0200 বয়স : 39 লিঙ্গ : মহিলা	DWP2569341 ফটো উপলব্ধ
307 নাম : পরিতোষ ভৌমিক পিতার নাম: ক্ষুদিরাম ভৌমিক বাড়ির নং : n0104 বয়স : 59 লিঙ্গ : পুরুষ	WB/01/005/069147 ফটো উপলব্ধ	308 নাম : অলকা ভৌমিক স্বামীর নাম: পরিতোষ ভৌমিক বাড়ির নং : n0104 বয়স : 50 লিঙ্গ : মহিলা	WB/01/005/069236 ফটো উপলব্ধ	309 নাম : পদ্মা ভৌমিক (বিশ্বাস) স্বামীর নাম: শিবনাথ ভৌমিক বাড়ির নং : n0104 বয়স : 31 লিঙ্গ : মহিলা	UHI2044261 ফটো উপলব্ধ
310 নাম : প্রনতি ভৌমিক স্বামীর নাম: বিমল ভৌমিক বাড়ির নং : n0105 বয়স : 54 লিঙ্গ : মহিলা	WB/01/005/069455 ফটো উপলব্ধ	311 নাম : সুবেন্দু ভৌমিক পিতার নাম: পরিতোষ ভৌমিক বাড়ির নং : n0104 বয়স : 32 লিঙ্গ : পুরুষ	UHI1780162 ফটো উপলব্ধ	312 নাম : শিবনাথ ভৌমিক পিতার নাম: পরিতোষ ভৌমিক বাড়ির নং : n0104 বয়স : 36 লিঙ্গ : পুরুষ	UHI1324847 ফটো উপলব্ধ
313 নাম : মিলন মজুমদার স্বামীর নাম: রামপ্রসাদ মজুমদার বাড়ির নং : n0053 বয়স : 59 লিঙ্গ : মহিলা	WB/01/005/069670 ফটো উপলব্ধ	314 নাম : পম্পা মজুমদার পিতার নাম: রামপ্রসাদ মজুমদার বাড়ির নং : n0053 বয়স : 38 লিঙ্গ : মহিলা	DWP2764116 ফটো উপলব্ধ	315 নাম : রামপ্রসাদ মজুমদার পিতার নাম: লক্ষ্মণ মজুমদার বাড়ির নং : n0053 বয়স : 67 লিঙ্গ : পুরুষ	WB/01/005/069669 ফটো উপলব্ধ
316 নাম : সন্তু মজুমদার পিতার নাম: রামপ্রসাদ মজুমদার বাড়ির নং : n0053 বয়স : 39 লিঙ্গ : পুরুষ	DWP2853893 ফটো উপলব্ধ	317 নাম : ডালিম বালা মজুমদার (সরকার) স্বামীর নাম: সন্তু মজুমদার বাড়ির নং : n0220 বয়স : 43 লিঙ্গ : মহিলা	DWP2688422 ফটো উপলব্ধ	318 নাম : রতনবালা মণ্ডল স্বামীর নাম: মনোদ্র মণ্ডল বাড়ির নং : n0052 বয়স : 64 লিঙ্গ : মহিলা	WB/01/005/069507 ফটো উপলব্ধ
319 নাম : দীপালী দে স্বামীর নাম: বিনয় কুমার দে বাড়ির নং : n0052 বয়স : 46 লিঙ্গ : মহিলা	DWP2316511 ফটো উপলব্ধ	320 নাম : শম্ভু মন্ডল পিতার নাম: মনোদ্র মন্ডল বাড়ির নং : n0109 বয়স : 43 লিঙ্গ : পুরুষ	DWP2316529 ফটো উপলব্ধ	321 নাম : সীতা মন্ডল (দাস) স্বামীর নাম: শম্ভু মন্ডল বাড়ির নং : n0109 বয়স : 42 লিঙ্গ : মহিলা	DWP2853935 ফটো উপলব্ধ
Q 322 নাম : প্রদীপ মহন্ত পিতার নাম: রঞ্জিত মহন্ত বাড়ির নং : এন000 বয়স : 32 লিঙ্গ : পুরুষ	JSP0414615 ফটো উপলব্ধ	323 নাম : অক্ষয়কুমার রক্ষিত পিতার নাম: অক্ষয়কুমার রক্ষিত বাড়ির নং : n0067 বয়স : 76 লিঙ্গ : পুরুষ	UHI2531044 ফটো উপলব্ধ	324 নাম : চামেলী রক্ষিত স্বামীর নাম: অক্ষয়কুমার রক্ষিত বাড়ির নং : n0067 বয়স : 70 লিঙ্গ : মহিলা	WB/01/005/069276 ফটো উপলব্ধ
325 নাম : অচিন্ত কুমার রক্ষিত পিতার নাম: অক্ষয়কুমার রক্ষিত বাড়ির নং : 71 বয়স : 51 লিঙ্গ : পুরুষ	DWP0134288 ফটো উপলব্ধ	326 নাম : অসিম রক্ষিত পিতার নাম: অক্ষয় কুমার রক্ষিত বাড়ির নং : 45 বয়স : 41 লিঙ্গ : পুরুষ	UHI2531101 ফটো উপলব্ধ	327 নাম : মাস্পি রক্ষিত (দে) স্বামীর নাম: অচিন্ত কুমার রক্ষিত বাড়ির নং : 71 বয়স : 34 লিঙ্গ : মহিলা	UHI1561927 ফটো উপলব্ধ
328 নাম : নিবেদিতা রক্ষিত (দত্ত মজুমদার) স্বামীর নাম: অসীম রক্ষিত বাড়ির নং : n0161 বয়স : 40 লিঙ্গ : মহিলা	UHI1324789 ফটো উপলব্ধ	329 নাম : সিঙ্গারী রবিদাস স্বামীর নাম: ফেকুয়া রবিদাস বাড়ির নং : n0036 বয়স : 62 লিঙ্গ : মহিলা	WB/01/005/069635 ফটো উপলব্ধ	330 নাম : রাজু রবিদাস পিতার নাম: ফেকুয়া রবিদাস বাড়ির নং : n0036 বয়স : 32 লিঙ্গ : পুরুষ	UHI1779917 ফটো উপলব্ধ

331 নাম : বিশ্বনাথ রবিদাস পিতার নাম: শিবচরন রবিদাস বাড়ির নং : n0059 বয়স : 34 লিঙ্গ : পুরুষ	UHI1779875 ফটো উপলব্ধ	332 নাম : সুজীত রবিদাস পিতার নাম: বাবুরাম রবিদাস বাড়ির নং : এন0058 বয়স : 25 লিঙ্গ : পুরুষ	UHI2462992 ফটো উপলব্ধ	333 নাম : লিপি রবিদাস স্বামীর নাম: কার্তিক রবিদাস বাড়ির নং : এন এইচ এন বয়স : 31 লিঙ্গ : মহিলা	RNL2023414 ফটো উপলব্ধ
334 নাম : ফুলঝরিয়া রবিদাস স্বামীর নাম: বাবুরাম রবিদাস বাড়ির নং : n0058 বয়স : 50 লিঙ্গ : মহিলা	WB/01/005/069505 ফটো উপলব্ধ	335 নাম : সুজন রবিদাস পিতার নাম: বাবুরাম রবিদাস বাড়ির নং : n0058 বয়স : 30 লিঙ্গ : পুরুষ	UHI1908169 ফটো উপলব্ধ	336 নাম : রামচন্দ্র রবিদাস পিতার নাম: বাবুরাম রবিদাস বাড়ির নং : n0060 বয়স : 66 লিঙ্গ : পুরুষ	WB/01/005/117152 ফটো উপলব্ধ
337 নাম : দিপা রবিদাস স্বামীর নাম: সানাই রবিদাস বাড়ির নং : n0036 বয়স : 31 লিঙ্গ : মহিলা	UHI1908243 ফটো উপলব্ধ	338 নাম : লছমনীয়া রবিদাস স্বামীর নাম: রামচন্দ্র রবিদাস বাড়ির নং : n0060 বয়স : 53 লিঙ্গ : মহিলা	WB/01/005/117193 ফটো উপলব্ধ	339 নাম : সানাই রবিদাস পিতার নাম: ফেকুয়া রবিদাস বাড়ির নং : n0036 বয়স : 38 লিঙ্গ : পুরুষ	DWP2571990 ফটো উপলব্ধ
340 নাম : বলাই রবিদাস পিতার নাম: ফেকুয়া রবিদাস বাড়ির নং : n0036 বয়স : 44 লিঙ্গ : পুরুষ	DWP1552116 ফটো উপলব্ধ	341 নাম : বাবুরাম রবিদাস পিতার নাম: দেউকীরাম রবিদাস বাড়ির নং : n0058 বয়স : 56 লিঙ্গ : পুরুষ	WB/01/005/069012 ফটো উপলব্ধ	342 নাম : পার্বতী রবিদাস স্বামীর নাম: শিবচরন রবিদাস বাড়ির নং : n0059 বয়স : 62 লিঙ্গ : মহিলা	WB/01/005/069503 ফটো উপলব্ধ
343 নাম : কার্তিক রবিদাস পিতার নাম: শিবচরন রবিদাস বাড়ির নং : n0059 বয়স : 37 লিঙ্গ : পুরুষ	UHI1324805 ফটো উপলব্ধ	344 নাম : মঞ্জুরানী রায় স্বামীর নাম: ঋষিকেশ রায় বাড়ির নং : n0091 বয়স : 71 লিঙ্গ : মহিলা	UHI2529915 ফটো উপলব্ধ	345 নাম : টিকু রায় পিতার নাম: ঋষিকেশ রায় বাড়ির নং : n0091 বয়স : 50 লিঙ্গ : পুরুষ	DWP1552033 ফটো উপলব্ধ
346 নাম : মামুনী রায় স্বামীর নাম: টিকু রায় বাড়ির নং : n0091 বয়স : 49 লিঙ্গ : মহিলা	DWP2316560 ফটো উপলব্ধ	347 নাম : দিয়া রায় পিতার নাম: টিকু রায় বাড়ির নং : এন00091 বয়স : 22 লিঙ্গ : মহিলা	UHI2803369 ফটো উপলব্ধ	348 নাম : ঋষিকেশ রয় পিতার নাম: মথুরচন্দ্র রায় বাড়ির নং : n0091 বয়স : 84 লিঙ্গ : পুরুষ	UHI2529972 ফটো উপলব্ধ
349 নাম : অনিল চন্দ্র রাভা পিতার নাম: ফুলেশ্বর রাভা বাড়ির নং : এন0000 বয়স : 62 লিঙ্গ : পুরুষ	UHI2615433 ফটো উপলব্ধ	350 নাম : মিনা রাভা স্বামীর নাম: অনিল চন্দ্র রাভা বাড়ির নং : এন000 বয়স : 58 লিঙ্গ : মহিলা	UHI2521714 ফটো উপলব্ধ	351 নাম : প্রকাশ রঞ্জন রায় পিতার নাম: ভবেশ রায় বাড়ির নং : n0006 বয়স : 43 লিঙ্গ : পুরুষ	DWP2022754 ফটো উপলব্ধ
352 নাম : রিঙ্কু রায় স্বামীর নাম: ধনেশ্বর রায় বাড়ির নং : n0140 বয়স : 44 লিঙ্গ : মহিলা	DWP2316594 ফটো উপলব্ধ	353 নাম : শেফালী রায় স্বামীর নাম: সৌমেন রায় বাড়ির নং : n0007 বয়স : 36 লিঙ্গ : মহিলা	UHI2044386 ফটো উপলব্ধ	354 নাম : দ্বিজপদ রায় পিতার নাম: ননীগোপাল রায় বাড়ির নং : n0012 বয়স : 74 লিঙ্গ : পুরুষ	WB/01/005/069051 ফটো উপলব্ধ
355 নাম : জয়দেব রায় পিতার নাম: অভয়চরন রায় বাড়ির নং : n0103 বয়স : 61 লিঙ্গ : পুরুষ	WB/01/005/150007 ফটো উপলব্ধ	356 নাম : অন্নদা রায় স্বামীর নাম: হেমন্তকুমার রায় বাড়ির নং : n0007 বয়স : 67 লিঙ্গ : মহিলা	WB/01/005/069321 ফটো উপলব্ধ	357 নাম : সৌমেন রায় পিতার নাম: হেমন্ত কুমার রায় বাড়ির নং : n0007 বয়স : 42 লিঙ্গ : পুরুষ	DWP2022762 ফটো উপলব্ধ
358 নাম : রীতা রায় স্বামীর নাম: বাবলু চন্দ্র রায় বাড়ির নং : n0103 বয়স : 44 লিঙ্গ : মহিলা	DWP2022721 ফটো উপলব্ধ	359 নাম : বাবলু চন্দ্র রায় পিতার নাম: অভয়চরন রায় বাড়ির নং : n0103 বয়স : 43 লিঙ্গ : পুরুষ	DWP2022713 ফটো উপলব্ধ	360 নাম : সবিতা রায় স্বামীর নাম: ভবেশ রায় বাড়ির নং : n0006 বয়স : 63 লিঙ্গ : মহিলা	WB/01/005/069050 ফটো উপলব্ধ

361 নাম : পূর্ণিমা রায় স্বামীর নাম: দ্বিজপদ রায় বাড়ির নং : n0012 বয়স : 62 লিঙ্গ : মহিলা ফটো উপলব্ধ	WB/01/005/069204	362 নাম : বাসন্তী রায় স্বামীর নাম: জয়দেব রায় বাড়ির নং : n0103 বয়স : 55 লিঙ্গ : মহিলা ফটো উপলব্ধ	WB/01/005/150301	363 নাম : পদ্মাবতী রায় পিতার নাম: জয়দেব রায় বাড়ির নং : এন0091 বয়স : 22 লিঙ্গ : মহিলা ফটো উপলব্ধ	UHI2822385
364 নাম : মিতালি রায় পিতার নাম: ধনেশ্বর রায় বাড়ির নং : n0140 বয়স : 28 লিঙ্গ : মহিলা ফটো উপলব্ধ	UHI2336808	365 নাম : ভবেশ রায় পিতার নাম: পতিরাম রায় বাড়ির নং : n0006 বয়স : 71 লিঙ্গ : পুরুষ ফটো উপলব্ধ	WB/01/005/069396	366 নাম : পৃথিকা রায় স্বামীর নাম: প্রকাশ রঞ্জন রায় বাড়ির নং : n0244 বয়স : 30 লিঙ্গ : মহিলা ফটো উপলব্ধ	UHI2000743
367 নাম : বাবলি রয় মহন্ত স্বামীর নাম: প্রদীপ মহন্ত বাড়ির নং : n0103 বয়স : 27 লিঙ্গ : মহিলা ফটো উপলব্ধ	UHI2336790	368 নাম : গায়ত্রী রায় সিংহ স্বামীর নাম: অসিত কুমার সিংহ বাড়ির নং : n0164 বয়স : 48 লিঙ্গ : মহিলা ফটো উপলব্ধ	GBM1540111	369 নাম : তুলসী রায়(সুত্রধর) স্বামীর নাম: সমীর রায় বাড়ির নং : n0224 বয়স : 32 লিঙ্গ : মহিলা ফটো উপলব্ধ	UHI2154367
370 নাম : ভীম শীল পিতার নাম: অজিত শীল বাড়ির নং : n0211 বয়স : 31 লিঙ্গ : পুরুষ ফটো উপলব্ধ	UHI1908276	371 নাম : পদ্মা মন্ডল শীল স্বামীর নাম: ভীম শীল বাড়ির নং : এন0211 বয়স : 28 লিঙ্গ : মহিলা ফটো উপলব্ধ	UHI2972610	372 নাম : নিলু শীল স্বামীর নাম: অজিত শীল বাড়ির নং : n0055 বয়স : 58 লিঙ্গ : মহিলা ফটো উপলব্ধ	WB/01/005/069631
373 নাম : অর্জুন শীল পিতার নাম: অজিত শীল বাড়ির নং : n0055 বয়স : 35 লিঙ্গ : পুরুষ ফটো উপলব্ধ	UHI1908094	374 নাম : অজিত শীল পিতার নাম: সতীশ শীল বাড়ির নং : n0055 বয়স : 65 লিঙ্গ : পুরুষ ফটো উপলব্ধ	WB/01/005/069199	375 নাম : কৃষ্ণপদ সুত্রধর পিতার নাম: মহেন্দ্র সুত্রধর বাড়ির নং : n0074 বয়স : 38 লিঙ্গ : পুরুষ ফটো উপলব্ধ	UHI1780071
376 নাম : বাসন্তী সুত্রধর স্বামীর নাম: সুদীপ সুত্রধর বাড়ির নং : n0128 বয়স : 41 লিঙ্গ : মহিলা ফটো উপলব্ধ	DWP2764314	377 নাম : রত্না সুত্রধর স্বামীর নাম: লক্ষণ সুত্রধর বাড়ির নং : n0210 বয়স : 47 লিঙ্গ : মহিলা ফটো উপলব্ধ	DWP2273001	378 নাম : সুদীপ সুত্রধর পিতার নাম: বাবুলাল সুত্রধর বাড়ির নং : এন0128 বয়স : 47 লিঙ্গ : পুরুষ ফটো উপলব্ধ	WB/02/013/312082
379 নাম : দিপ সুত্রধর পিতার নাম: সুদীপ সুত্রধর বাড়ির নং : এন000 বয়স : 21 লিঙ্গ : পুরুষ ফটো উপলব্ধ	UHI2896249	380 নাম : প্রহ্লাদ সুত্রধর পিতার নাম: সুস্থির সুত্রধর বাড়ির নং : n0074 বয়স : 39 লিঙ্গ : পুরুষ ফটো উপলব্ধ	DWP2764033	381 নাম : শিউলী সুত্রধর স্বামীর নাম: সাধন সুত্রধর বাড়ির নং : নং 00 বয়স : 40 লিঙ্গ : মহিলা ফটো উপলব্ধ	DWP2573152
382 নাম : পার্বতী সুত্রধর স্বামীর নাম: প্রহ্লাদ সুত্রধর বাড়ির নং : n0074 বয়স : 38 লিঙ্গ : মহিলা ফটো উপলব্ধ	UHI1780048	383 নাম : সুস্থির সুত্রধর পিতার নাম: রাধিকা সুত্রধর বাড়ির নং : n0074 বয়স : 74 লিঙ্গ : পুরুষ ফটো উপলব্ধ	DWP2571362	384 নাম : তুলসী সুত্রধর স্বামীর নাম: সুস্থির সুত্রধর বাড়ির নং : n0074 বয়স : 64 লিঙ্গ : মহিলা ফটো উপলব্ধ	DWP2571370
385 নাম : মিতুন সুত্রধর পিতার নাম: অখিল সুত্রধর বাড়ির নং : n0077 বয়স : 37 লিঙ্গ : পুরুষ ফটো উপলব্ধ	DWP2854172	386 নাম : পুষ্প সুত্রধর স্বামীর নাম: মিতুন সুত্রধর বাড়ির নং : n0077 বয়স : 32 লিঙ্গ : মহিলা ফটো উপলব্ধ	UHI1780089	387 নাম : সৌতম সুত্রধর পিতার নাম: শিব সুত্রধর বাড়ির নং : n0085 বয়স : 28 লিঙ্গ : পুরুষ ফটো উপলব্ধ	UHI2154466
388 নাম : নিবারন সুত্রধর পিতার নাম: সুরেশচন্দ্র সুত্রধর বাড়ির নং : n0082 বয়স : 52 লিঙ্গ : পুরুষ ফটো উপলব্ধ	WB/01/005/069368	389 নাম : গোপীনাথ সুত্রধর পিতার নাম: সুরেশচন্দ্র সুত্রধর বাড়ির নং : n0082 বয়স : 43 লিঙ্গ : পুরুষ ফটো উপলব্ধ	UHI1324730	390 নাম : শান্ত সুত্রধর পিতার নাম: অখিল চন্দ্র সুত্রধর বাড়ির নং : n0077 বয়স : 46 লিঙ্গ : পুরুষ ফটো উপলব্ধ	DWP2316875

391 নাম : শঙ্কর সূত্রধর পিতার নাম: অখিলচন্দ্র সূত্রধর বাড়ির নং : n0077 বয়স : 49 লিঙ্গ : পুরুষ	WB/01/005/069084	ফটো উপলব্ধ	392 নাম : ভোলা সূত্রধর পিতার নাম: অখিল সূত্রধর বাড়ির নং : n0077 বয়স : 38 লিঙ্গ : পুরুষ	DWP2764207	ফটো উপলব্ধ	393 নাম : পিউ সূত্রধর পিতার নাম: শঙ্কর সূত্রধর বাড়ির নং : N00086 বয়স : 24 লিঙ্গ : মহিলা	UHI2649549	ফটো উপলব্ধ
394 নাম : রিমি সূত্রধর পিতার নাম: আনন্দ সূত্রধর বাড়ির নং : এন0072 বয়স : 21 লিঙ্গ : মহিলা	UHI2862522	ফটো উপলব্ধ	395 নাম : রাখী সূত্রধর পিতার নাম: লক্ষ্মণ সূত্রধর বাড়ির নং : এন0101 বয়স : 22 লিঙ্গ : মহিলা	UHI2803443	ফটো উপলব্ধ	396 নাম : সুরেশচন্দ্র সূত্রধর পিতার নাম: রজেন্দ্র সূত্রধর বাড়ির নং : n0082 বয়স : 69 লিঙ্গ : পুরুষ	WB/01/005/069662	ফটো উপলব্ধ
397 নাম : সুদেষ্ণা সূত্রধর পিতার নাম: সুনন্দ সূত্রধর বাড়ির নং : n0083 বয়স : 26 লিঙ্গ : মহিলা	UHI2401180	ফটো উপলব্ধ	398 নাম : শিখা সূত্রধর (মন্ডল) স্বামীর নাম: শম্ভু সূত্রধর বাড়ির নং : n0077 বয়স : 34 লিঙ্গ : মহিলা	UHI1443183	ফটো উপলব্ধ	399 নাম : মাম্পি সূত্রধর পিতার নাম: গোপাল সূত্রধর বাড়ির নং : n0176 বয়স : 35 লিঙ্গ : মহিলা	UHI1443324	ফটো উপলব্ধ
400 নাম : শিউলি সূত্রধর স্বামীর নাম: শ্যামল সূত্রধর বাড়ির নং : এন0188 বয়স : 37 লিঙ্গ : মহিলা	UHI1660166	ফটো উপলব্ধ	401 নাম : কাকলী সূত্রধর স্বামীর নাম: নীলরতন সূত্রধর বাড়ির নং : n0026 বয়স : 56 লিঙ্গ : মহিলা	WB/01/005/069536	ফটো উপলব্ধ	402 নাম : বিশুজিৎ সূত্রধর পিতার নাম: নীলরতন সূত্রধর বাড়ির নং : n0026 বয়স : 35 লিঙ্গ : পুরুষ	UHI1443035	ফটো উপলব্ধ
403 নাম : রতন সূত্রধর পিতার নাম: দেবচরন সূত্রধর বাড়ির নং : n0033 বয়স : 58 লিঙ্গ : পুরুষ	WB/01/005/069522	ফটো উপলব্ধ	404 নাম : ছায়ারানী সূত্রধর স্বামীর নাম: নৃপেন্দ্র সূত্রধর বাড়ির নং : n0005 বয়স : 79 লিঙ্গ : মহিলা	WB/01/005/069345	ফটো উপলব্ধ	405 নাম : বাবলু সূত্রধর পিতার নাম: নৃপেন্দ্র সূত্রধর বাড়ির নং : n0005 বয়স : 59 লিঙ্গ : পুরুষ	WB/01/005/069718	ফটো উপলব্ধ
406 নাম : ময়না সূত্রধর স্বামীর নাম: কালাচাদ সূত্রধর বাড়ির নং : n0011 বয়স : 62 লিঙ্গ : মহিলা	WB/01/005/069449	ফটো উপলব্ধ	407 নাম : সাধন সূত্রধর পিতার নাম: সুশীল সূত্রধর বাড়ির নং : n0083 বয়স : 40 লিঙ্গ : পুরুষ	DWP2571925	ফটো উপলব্ধ	408 নাম : পুতুল সূত্রধর স্বামীর নাম: প্রানবল্লভ সূত্রধর বাড়ির নং : n0101 বয়স : 50 লিঙ্গ : মহিলা	WB/01/005/069403	ফটো উপলব্ধ
409 নাম : লক্ষ্মন সূত্রধর পিতার নাম: চানমোহন সূত্রধর বাড়ির নং : n0101 বয়স : 50 লিঙ্গ : পুরুষ	WB/01/005/069016	ফটো উপলব্ধ	410 নাম : নৃপেন্দ্র সূত্রধর পিতার নাম: ঠাকুরদাস সূত্রধর বাড়ির নং : n0003 বয়স : 63 লিঙ্গ : পুরুষ	WB/01/005/069059	ফটো উপলব্ধ	411 নাম : কৃষ্ণ সূত্রধর পিতার নাম: নৃপেন্দ্র সূত্রধর বাড়ির নং : n0003 বয়স : 33 লিঙ্গ : পুরুষ	UHI1780147	ফটো উপলব্ধ
412 নাম : শম্পা সূত্রধর স্বামীর নাম: বাবলু সূত্রধর বাড়ির নং : n0005 বয়স : 51 লিঙ্গ : মহিলা	WB/01/005/069346	ফটো উপলব্ধ	413 নাম : দীপা সূত্রধর স্বামীর নাম: অমল সূত্রধর বাড়ির নং : n0005 বয়স : 35 লিঙ্গ : মহিলা	UHI1779974	ফটো উপলব্ধ	414 নাম : গনেশ সূত্রধর পিতার নাম: ভবেন্দ্রচন্দ্র সূত্রধর বাড়ির নং : n0084 বয়স : 61 লিঙ্গ : পুরুষ	WB/01/005/069191	ফটো উপলব্ধ
415 নাম : বিমল সূত্রধর পিতার নাম: নৃপেন্দ্র সূত্রধর বাড়ির নং : n0005 বয়স : 57 লিঙ্গ : পুরুষ	WB/01/005/069384	ফটো উপলব্ধ	416 নাম : সবিতা সূত্রধর স্বামীর নাম: শিব সূত্রধর বাড়ির নং : n0085 বয়স : 43 লিঙ্গ : মহিলা	DWP2023232	ফটো উপলব্ধ	417 নাম : আশা সূত্রধর স্বামীর নাম: গনেশ সূত্রধর বাড়ির নং : n0084 বয়স : 58 লিঙ্গ : মহিলা	DWP1578574	ফটো উপলব্ধ
418 নাম : প্রানবল্লভ সূত্রধর পিতার নাম: চানমোহন সূত্রধর বাড়ির নং : n0101 বয়স : 58 লিঙ্গ : পুরুষ	WB/01/005/069019	ফটো উপলব্ধ	419 নাম : ভায়ানী সূত্রধর স্বামীর নাম: সুরেশ সূত্রধর বাড়ির নং : n0072 বয়স : 71 লিঙ্গ : মহিলা	WB/01/005/069404	ফটো উপলব্ধ	420 নাম : সমীর রায় পিতার নাম: দ্বিজপদ রায় বাড়ির নং : n0086 বয়স : 43 লিঙ্গ : পুরুষ	DWP2689214	ফটো উপলব্ধ

421 নাম : প্রিয়া সূত্রধর পিতার নাম : শিবু সূত্রধর বাড়ির নং : N000 বয়স : 24 লিঙ্গ : মহিলা	UHI2661221 ফটো উপলব্ধ	422 নাম : পূর্ণিমা সূত্রধর স্বামীর নাম : শংকর সূত্রধর বাড়ির নং : n0077 বয়স : 42 লিঙ্গ : মহিলা	DWP2571388 ফটো উপলব্ধ	423 নাম : অমল সূত্রধর পিতার নাম : সুরেশ সূত্রধর বাড়ির নং : n0082 বয়স : 33 লিঙ্গ : পুরুষ	UHI1659994 ফটো উপলব্ধ
424 নাম : পাপিয়া সূত্রধর(ধর) স্বামীর নাম : ভাস্কর ধর বাড়ির নং : n0002 বয়স : 29 লিঙ্গ : মহিলা	UHI2154375 ফটো উপলব্ধ	425 নাম : শিবু সূত্রধর পিতার নাম : ভবেন্দ্র সূত্রধর বাড়ির নং : n0085 বয়স : 43 লিঙ্গ : পুরুষ	DWP2317253 ফটো উপলব্ধ	426 নাম : লক্ষ্মী সূত্রধর পিতার নাম : কালাচাদ সূত্রধর বাড়ির নং : না বয়স : 23 লিঙ্গ : মহিলা	UHI2809788 ফটো উপলব্ধ
427 নাম : রীনা সূত্রধর স্বামীর নাম : নিবারণ সূত্রধর বাড়ির নং : n0082 বয়স : 38 লিঙ্গ : মহিলা	UHI1780097 ফটো উপলব্ধ	428 নাম : দিপালী সূত্রধর স্বামীর নাম : সাধন চন্দ্র সূত্রধর বাড়ির নং : n0002 বয়স : 60 লিঙ্গ : মহিলা	WB/01/005/069048 ফটো উপলব্ধ	429 নাম : নিরঞ্জন সূত্রধর পিতার নাম : সুরেশ সূত্রধর বাড়ির নং : n0072 বয়স : 38 লিঙ্গ : পুরুষ	DWP2689339 ফটো উপলব্ধ
430 নাম : মহামায়া সূত্রধর স্বামীর নাম : মদন সূত্রধর বাড়ির নং : n0083 বয়স : 47 লিঙ্গ : মহিলা	DWP2571396 ফটো উপলব্ধ	431 নাম : চম্পা সূত্রধর পিতার নাম : নীলরতন সূত্রধর বাড়ির নং : n0026 বয়স : 32 লিঙ্গ : মহিলা	UHI1780204 ফটো উপলব্ধ	432 নাম : চায়না সূত্রধর স্বামীর নাম : রতন সূত্রধর বাড়ির নং : n0033 বয়স : 52 লিঙ্গ : মহিলা	WB/01/005/069554 ফটো উপলব্ধ
433 নাম : সোমা সূত্রধর পিতার নাম : কালাচাদ সূত্রধর বাড়ির নং : n0011 বয়স : 30 লিঙ্গ : মহিলা	UHI1908086 ফটো উপলব্ধ	434 নাম : নিকিতা সূত্রধর পিতার নাম : রতন সূত্রধর বাড়ির নং : এন0191 বয়স : 21 লিঙ্গ : মহিলা	UHI2862548 ফটো উপলব্ধ	435 নাম : অভিজিৎ সূত্রধর পিতার নাম : নীলরতন সূত্রধর বাড়ির নং : n0026 বয়স : 28 লিঙ্গ : পুরুষ	UHI2336766 ফটো উপলব্ধ
436 নাম : রাসমনি সূত্রধর পিতার নাম : ধরনী সূত্রধর বাড়ির নং : n0120 বয়স : 45 লিঙ্গ : মহিলা	DWP2571313 ফটো উপলব্ধ	437 নাম : বুমা সূত্রধর স্বামীর নাম : ভোলা সূত্রধর বাড়ির নং : n0186 বয়স : 38 লিঙ্গ : মহিলা	UHI1660109 ফটো উপলব্ধ	438 নাম : চিরঞ্জিৎ সূত্রধর পিতার নাম : শঙ্কর সূত্রধর বাড়ির নং : n0218 বয়স : 29 লিঙ্গ : পুরুষ	UHI2044469 ফটো উপলব্ধ
439 নাম : নারায়ন সূত্রধর পিতার নাম : সুরেশ সূত্রধর বাড়ির নং : n0072 বয়স : 44 লিঙ্গ : পুরুষ	DWP2023273 ফটো উপলব্ধ	440 নাম : ঋষিকেশ সূত্রধর পিতার নাম : হরেন্দ্র সূত্রধর বাড়ির নং : n0046 বয়স : 57 লিঙ্গ : পুরুষ	WB/01/005/069387 ফটো উপলব্ধ	441 নাম : রাজু সূত্রধর পিতার নাম : রতন সূত্রধর বাড়ির নং : n0033 বয়স : 31 লিঙ্গ : পুরুষ	UHI1977495 ফটো উপলব্ধ
442 নাম : সুরজিৎ সূত্রধর পিতার নাম : ঋষিকেশ সূত্রধর বাড়ির নং : n0046 বয়স : 36 লিঙ্গ : পুরুষ	UHI1443159 ফটো উপলব্ধ	443 নাম : ফলুরানী সূত্রধর পিতার নাম : ইন্দির নাথ সূত্রধর বাড়ির নং : n0046 বয়স : 53 লিঙ্গ : মহিলা	UHI1908144 ফটো উপলব্ধ	444 নাম : বিশুজিৎ সূত্রধর পিতার নাম : ঋষিকেশ সূত্রধর বাড়ির নং : n0046 বয়স : 38 লিঙ্গ : পুরুষ	UHI0704635 ফটো উপলব্ধ
445 নাম : সুরেশ সূত্রধর পিতার নাম : মঙ্গল সূত্রধর বাড়ির নং : n0072 বয়স : 75 লিঙ্গ : পুরুষ	DWP2023265 ফটো উপলব্ধ	446 নাম : অনিমা সূত্রধর স্বামীর নাম : নৃপেন্দ্র সূত্রধর বাড়ির নং : n0003 বয়স : 57 লিঙ্গ : মহিলা	WB/01/005/069039 ফটো উপলব্ধ	447 নাম : ভারতী সূত্রধর স্বামীর নাম : বিমল সূত্রধর বাড়ির নং : n0005 বয়স : 49 লিঙ্গ : মহিলা	WB/01/005/069375 ফটো উপলব্ধ
448 নাম : অমল সূত্রধর পিতার নাম : নৃপেন্দ্র সূত্রধর বাড়ির নং : n0005 বয়স : 55 লিঙ্গ : পুরুষ	WB/01/005/069708 ফটো উপলব্ধ	449 নাম : সুজন সূত্রধর পিতার নাম : ক্ষিতীশ সূত্রধর বাড়ির নং : n0119 বয়স : 33 লিঙ্গ : পুরুষ	UHI1779982 ফটো উপলব্ধ	450 নাম : নীলরতন সূত্রধর পিতার নাম : সুরেন্দ্রমোহন সূত্রধর বাড়ির নং : n0026 বয়স : 66 লিঙ্গ : পুরুষ	UHI2530392 ফটো উপলব্ধ

451	UHI2154409	নাম : দীপঙ্কর সূত্রধর পিতার নাম: বিমল সূত্রধর বাড়ির নং : n0005 বয়স : 28 লিঙ্গ : পুরুষ	ফটো উপলব্ধ	452	UHI2401248	নাম : রুমা সূত্রধর স্বামীর নাম: বিশ্বজিৎ সূত্রধর বাড়ির নং : n0046 বয়স : 28 লিঙ্গ : মহিলা	ফটো উপলব্ধ	453	UHI2336832	নাম : প্রসেনজীৎ সূত্রধর পিতার নাম: গণেশ সূত্রধর বাড়ির নং : n0084 বয়স : 27 লিঙ্গ : পুরুষ	ফটো উপলব্ধ
454	UHI2336857	নাম : নীলকমল সূত্রধর পিতার নাম: কালা চাঁদ সূত্রধর বাড়ির নং : n0011 বয়স : 43 লিঙ্গ : পুরুষ	ফটো উপলব্ধ	455	UHI23368504	নাম : বাপ্পী সূত্রধর পিতার নাম: নিবারন সূত্রধর বাড়ির নং : n0082 বয়স : 28 লিঙ্গ : পুরুষ	ফটো উপলব্ধ	456	WB/01/005/069211	নাম : পদ্মা সূত্রধর স্বামীর নাম: স্বয়িকেশ সূত্রধর বাড়ির নং : n0046 বয়স : 52 লিঙ্গ : মহিলা	ফটো উপলব্ধ
457	DWP2317030	নাম : রানু সূত্রধর স্বামীর নাম: রতন সূত্রধর বাড়ির নং : n0192 বয়স : 44 লিঙ্গ : মহিলা	ফটো উপলব্ধ	458	UHI1561844	নাম : নারায়ন সূত্রধর পিতার নাম: সত্যীশ সূত্রধর বাড়ির নং : n0178 বয়স : 62 লিঙ্গ : পুরুষ	ফটো উপলব্ধ	459	WB/01/005/069079	নাম : রতন চন্দ্র সূত্রধর পিতার নাম: সুরেন্দ্র সূত্রধর বাড়ির নং : n0191 বয়স : 54 লিঙ্গ : পুরুষ	ফটো উপলব্ধ
460	UHI2464527	নাম : মাম্পি বর্মন সূত্রধর স্বামীর নাম: সুজন সূত্রধর বাড়ির নং : এন0119 বয়স : 27 লিঙ্গ : মহিলা	ফটো উপলব্ধ	461	UHI2661304	নাম : বিকি সূত্রধর পিতার নাম: নারায়ন সূত্রধর বাড়ির নং : N00072 বয়স : 24 লিঙ্গ : পুরুষ	ফটো উপলব্ধ	462	UHI2462968	নাম : তুলসী সূত্রধর পিতার নাম: শঙ্কর সূত্রধর বাড়ির নং : এন0077 বয়স : 25 লিঙ্গ : মহিলা	ফটো উপলব্ধ
463	UHI2462984	নাম : পঙ্কজ সূত্রধর পিতার নাম: গণেশ সূত্রধর বাড়ির নং : এন0084 বয়স : 25 লিঙ্গ : পুরুষ	ফটো উপলব্ধ	464	UHI2780005	নাম : শ্রীকৃষ্ণ পাল পিতার নাম: কবি পাল বাড়ির নং : এন0120 বয়স : 23 লিঙ্গ : পুরুষ	ফটো উপলব্ধ	465	WB/01/005/069661	নাম : গীতা সূত্রধর স্বামীর নাম: সুরেশচন্দ্র সূত্রধর বাড়ির নং : n0082 বয়স : 59 লিঙ্গ : মহিলা	ফটো উপলব্ধ
Q 466	DWP2571560	নাম : সারথী সূত্রধর (ধরা) স্বামীর নাম: নারায়ণ সূত্রধর বাড়ির নং : বয়স : 38 লিঙ্গ : মহিলা	ফটো উপলব্ধ	467	UHI1908078	নাম : অনিতা ধর সূত্রধর স্বামীর নাম: নিরঞ্জন সূত্রধর বাড়ির নং : n0072 বয়স : 36 লিঙ্গ : মহিলা	ফটো উপলব্ধ	468	WB/01/005/069028	নাম : জ্যোৎস্না সূত্রধর স্বামীর নাম: অখিল চন্দ্র সূত্রধর বাড়ির নং : n0077 বয়স : 73 লিঙ্গ : মহিলা	ফটো উপলব্ধ
469	UHI0705152	নাম : কমল সূত্রধর পিতার নাম: সুরেশ চন্দ্র সূত্রধর বাড়ির নং : n0082 বয়স : 40 লিঙ্গ : পুরুষ	ফটো উপলব্ধ	470	UHI1908128	নাম : শকুন্তলা সূত্রধর (দাস) স্বামীর নাম: কমল সূত্রধর বাড়ির নং : n0082 বয়স : 33 লিঙ্গ : মহিলা	ফটো উপলব্ধ	Q 471	UHI2822153	নাম : রুপা সূত্রধর পিতার নাম: নারায়ণ সূত্রধর বাড়ির নং : এন0178 বয়স : 23 লিঙ্গ : মহিলা	ফটো উপলব্ধ
472	UHI2822187	নাম : শুভঙ্কর সূত্রধর পিতার নাম: নিবারন সূত্রধর বাড়ির নং : এন0082 বয়স : 22 লিঙ্গ : পুরুষ	ফটো উপলব্ধ	473	DWP1579788	নাম : শঙ্কর চন্দ্র সূত্রধর পিতার নাম: ভবেন্দ্রচন্দ্র সূত্রধর বাড়ির নং : n0086 বয়স : 53 লিঙ্গ : পুরুষ	ফটো উপলব্ধ	474	DWP2764009	নাম : রেখা সূত্রধর পিতার নাম: নৃপেন্দ্র চন্দ্র সূত্রধর বাড়ির নং : n0003 বয়স : 40 লিঙ্গ : মহিলা	ফটো উপলব্ধ
475	WB/01/005/069722	নাম : আনন্দ সূত্রধর পিতার নাম: সুরেশ সূত্রধর বাড়ির নং : n0072 বয়স : 55 লিঙ্গ : পুরুষ	ফটো উপলব্ধ	476	WB/01/005/069137	নাম : পদ্মা সূত্রধর পিতার নাম: ধরনী সূত্রধর বাড়ির নং : n0120 বয়স : 56 লিঙ্গ : মহিলা	ফটো উপলব্ধ	477	UHI2154516	নাম : অঞ্জন সূত্রধর পিতার নাম: প্রান বলাভ সূত্রধর বাড়ির নং : n0101 বয়স : 29 লিঙ্গ : পুরুষ	ফটো উপলব্ধ
478	UHI2068781	নাম : পম্পা সূত্রধর স্বামীর নাম: তাপস সূত্রধর বাড়ির নং : 00218 বয়স : 29 লিঙ্গ : মহিলা	ফটো উপলব্ধ	479	UHI2896348	নাম : বিশ্বনাথ সূত্রধর পিতার নাম: সার্বন সূত্রধর বাড়ির নং : এন000 বয়স : 21 লিঙ্গ : পুরুষ	ফটো উপলব্ধ	480	WB/01/005/069732	নাম : মদন সূত্রধর পিতার নাম: সুশীল সূত্রধর বাড়ির নং : n0083 বয়স : 54 লিঙ্গ : পুরুষ	ফটো উপলব্ধ

481 নাম : ক্ষিতীশ সূত্রধর পিতার নাম : কস্তীক সূত্রধর বাড়ির নং : n0119 বয়স : 66 লিঙ্গ : পুরুষ ফটো উপলব্ধ	WB/01/005/069170	482 নাম : নয়ন সূত্রধর স্বামীর নাম : ক্ষিতীশ সূত্রধর বাড়ির নং : n0119 বয়স : 58 লিঙ্গ : মহিলা ফটো উপলব্ধ	WB/01/005/069166	483 নাম : সুজিত সূত্রধর পিতার নাম : ক্ষিতীশ সূত্রধর বাড়ির নং : n0119 বয়স : 30 লিঙ্গ : পুরুষ ফটো উপলব্ধ	UHI1908227
484 নাম : আরতী সূত্রধর স্বামীর নাম : ধরনী সূত্রধর বাড়ির নং : n0120 বয়স : 66 লিঙ্গ : মহিলা ফটো উপলব্ধ	WB/01/005/069064	485 নাম : শুভকর সূত্রধর পিতার নাম : সঙ্কর সূত্রধর বাড়ির নং : এন0086 বয়স : 26 লিঙ্গ : পুরুষ ফটো উপলব্ধ	UHI2462976	486 নাম : রনজিৎ সূত্রধর পিতার নাম : রতন সূত্রধর বাড়ির নং : n0191 বয়স : 27 লিঙ্গ : পুরুষ ফটো উপলব্ধ	UHI2336774
487 নাম : গিরিধারী সূত্রধর পিতার নাম : শঙ্কর সূত্রধর বাড়ির নং : এন0077 বয়স : 22 লিঙ্গ : পুরুষ ফটো উপলব্ধ	UHI2780021	488 নাম : পল্লবী সূত্রধর পিতার নাম : প্রীনবল্লভ সূত্রধর বাড়ির নং : N0101 বয়স : 24 লিঙ্গ : মহিলা ফটো উপলব্ধ	UHI2636678	489 নাম : সম্পা সূত্রধর স্বামীর নাম : আনন্দ সূত্রধর বাড়ির নং : n0072 বয়স : 40 লিঙ্গ : মহিলা ফটো উপলব্ধ	DWP2571578
490 নাম : মহাদেব সূত্রধর পিতার নাম : নরেন্দ্র সূত্রধর বাড়ির নং : n0076 বয়স : 55 লিঙ্গ : পুরুষ ফটো উপলব্ধ	WB/01/005/069099	491 নাম : গীতা সূত্রধর (কুন্ড) স্বামীর নাম : শংকর সূত্রধর বাড়ির নং : n0073 বয়স : 47 লিঙ্গ : মহিলা ফটো উপলব্ধ	DWP2316867	492 নাম : স্বপ্না রায় স্বামীর নাম : অর্জুন সরকার বাড়ির নং : না বয়স : 27 লিঙ্গ : মহিলা ফটো উপলব্ধ	RIY2148971
493 নাম : অগ্নিবিশানন্দ স্বামী পিতার নাম : প্রণবানন্দ জী বাড়ির নং : এন000 বয়স : 68 লিঙ্গ : পুরুষ ফটো উপলব্ধ	TSX1824150	494 নাম : লক্ষ্মীরানী সরকার স্বামীর নাম : গনেশচন্দ্র সরকার বাড়ির নং : n0064 বয়স : 76 লিঙ্গ : মহিলা ফটো উপলব্ধ	WB/01/005/069530	495 নাম : দেবীরানী সরকার স্বামীর নাম : সুশান্ত সরকার বাড়ির নং : n0051 বয়স : 61 লিঙ্গ : মহিলা ফটো উপলব্ধ	WB/01/005/069619
496 নাম : সঞ্জয় সরকার পিতার নাম : সুশান্ত সরকার বাড়ির নং : n0051 বয়স : 37 লিঙ্গ : পুরুষ ফটো উপলব্ধ	DWP2763910	497 নাম : সম্পা সরকার (ধর) স্বামীর নাম : মানিক সরকার বাড়ির নং : n0093 বয়স : 40 লিঙ্গ : মহিলা ফটো উপলব্ধ	UHI1779990	498 নাম : কম্পনা সরকার স্বামীর নাম : বীরেন্দ্রনাথ সরকার বাড়ির নং : n0065 বয়স : 74 লিঙ্গ : মহিলা ফটো উপলব্ধ	WB/01/005/069057
499 নাম : সুলতা সরকার স্বামীর নাম : অজিত কুমার সরকার বাড়ির নং : n0123 বয়স : 63 লিঙ্গ : মহিলা ফটো উপলব্ধ	WB/01/005/099699	500 নাম : রিংকি দে সরকার স্বামীর নাম : জুয়েল সরকার বাড়ির নং : এন000 বয়স : 28 লিঙ্গ : মহিলা ফটো উপলব্ধ	UHI2723252	501 নাম : বিউটি (শীল) মজুমদার স্বামীর নাম : হারাধন মজুমদার বাড়ির নং : এন0175 বয়স : 34 লিঙ্গ : মহিলা ফটো উপলব্ধ	UHI1926666
Q 502 নাম : দেবশীষ সরকার পিতার নাম : ফনীন্দ্রনাথ সরকার বাড়ির নং : বয়স : 45 লিঙ্গ : পুরুষ ফটো উপলব্ধ	UHI2044287	503 নাম : আশালতা সরকার স্বামীর নাম : দুলালচন্দ্র সরকার বাড়ির নং : n0042 বয়স : 71 লিঙ্গ : মহিলা ফটো উপলব্ধ	WB/01/005/069598	504 নাম : অঞ্জলী সরকার স্বামীর নাম : গোপাল সরকার বাড়ির নং : n0138 বয়স : 57 লিঙ্গ : মহিলা ফটো উপলব্ধ	UHI2764546
505 নাম : অর্জুন সরকার পিতার নাম : দুলাল চন্দ্র সরকার বাড়ির নং : n0042 বয়স : 35 লিঙ্গ : পুরুষ ফটো উপলব্ধ	UHI1442813	506 নাম : তুলন সরকার পিতার নাম : গোপাল সরকার বাড়ির নং : n0137 বয়স : 27 লিঙ্গ : মহিলা ফটো উপলব্ধ	UHI2368488	Q 507 নাম : সম্পা সরকার পিতার নাম : মদন চন্দ্র সরকার বাড়ির নং : N0000 বয়স : 25 লিঙ্গ : মহিলা ফটো উপলব্ধ	UHI2676013
508 নাম : রাজকুমার সরকার পিতার নাম : রাজেন্দ্র সরকার বাড়ির নং : n0035 বয়স : 71 লিঙ্গ : পুরুষ ফটো উপলব্ধ	DWP2317113	509 নাম : অতুল সরকার পিতার নাম : দুলাল চন্দ্র সরকার বাড়ির নং : বয়স : 44 লিঙ্গ : পুরুষ ফটো উপলব্ধ	DWP2022820	510 নাম : আরতি সরকার (শীল) স্বামীর নাম : অতুল সরকার বাড়ির নং : n0042 বয়স : 35 লিঙ্গ : মহিলা ফটো উপলব্ধ	UHI1442912

511 নাম : দুলাল সরকার পিতার নাম: দয়াময় সরকার বাড়ির নং : n0215 বয়স : 53 লিঙ্গ : পুরুষ	UHI1977503 ফটো উপলব্ধ	512 নাম : অঙ্কিতা সরকার পিতার নাম: দুলাল সরকার বাড়ির নং : এন0000 বয়স : 21 লিঙ্গ : মহিলা	UHI2983823 ফটো উপলব্ধ	513 নাম : উৎপল সরকার পিতার নাম: রাজকুমার সরকার বাড়ির নং : n0035 বয়স : 35 লিঙ্গ : পুরুষ	UHI1443134 ফটো উপলব্ধ
514 নাম : পিংকি দাস পিতার নাম: আহ্নিক দাস বাড়ির নং : এন0141 বয়স : 26 লিঙ্গ : মহিলা	UHI2417947 ফটো উপলব্ধ	Q 515 নাম : কবিতা সরকার (বিশ্বাস) স্বামীর নাম: মুনাল সরকার বাড়ির নং : বয়স : 42 লিঙ্গ : মহিলা	UHI1443373 ফটো উপলব্ধ	516 নাম : সোমিয়া সরকার(মজুমদার) স্বামীর নাম: প্রদীপ সরকার বাড়ির নং : n0064 বয়স : 44 লিঙ্গ : মহিলা	DWP2764272 ফটো উপলব্ধ
517 নাম : সীমা সরকার পিতার নাম: অক্ষয় সরকার বাড়ির নং : n0245 বয়স : 30 লিঙ্গ : মহিলা	UHI1914159 ফটো উপলব্ধ	518 নাম : জবা সরকার(বিশ্বাস) পিতার নাম: সূশান্ত বিশ্বাস বাড়ির নং : n0118 বয়স : 38 লিঙ্গ : মহিলা	DWP2854024 ফটো উপলব্ধ	519 নাম : মিতুন সরকার পিতার নাম: গোপেন্দ্র সরকার বাড়ির নং : n0057 বয়স : 37 লিঙ্গ : পুরুষ	DWP2853901 ফটো উপলব্ধ
520 নাম : অর্চনা সরকার পিতার নাম: দুলাল সরকার বাড়ির নং : n0042 বয়স : 39 লিঙ্গ : মহিলা	UHI1660117 ফটো উপলব্ধ	521 নাম : বিশ্বদেব সরকার পিতার নাম: বাবুল সরকার বাড়ির নং : n0143 বয়স : 26 লিঙ্গ : পুরুষ	UHI2401230 ফটো উপলব্ধ	522 নাম : শশাঙ্ক সরকার পিতার নাম: বাবুল সরকার বাড়ির নং : n0143 বয়স : 28 লিঙ্গ : পুরুষ	UHI2154326 ফটো উপলব্ধ
523 নাম : সঞ্জিত সরকার পিতার নাম: বাবুল সরকার বাড়ির নং : n0061 বয়স : 28 লিঙ্গ : পুরুষ	UHI2154334 ফটো উপলব্ধ	524 নাম : মাধবী সরকার পিতার নাম: গোপাল সরকার বাড়ির নং : n0137 বয়স : 30 লিঙ্গ : মহিলা	UHI2044378 ফটো উপলব্ধ	525 নাম : রেখা সরকার স্বামীর নাম: জয় কুমার সরকার বাড়ির নং : n0118 বয়স : 61 লিঙ্গ : মহিলা	WB/01/005/057221 ফটো উপলব্ধ
526 নাম : রীনা সরকার (বিশ্বশর্মা) স্বামীর নাম: মদন সরকার বাড়ির নং : n0142 বয়স : 43 লিঙ্গ : মহিলা	DWP2571651 ফটো উপলব্ধ	527 নাম : স্বপ্না সরকার স্বামীর নাম: মাধব সরকার বাড়ির নং : n0093 বয়স : 59 লিঙ্গ : মহিলা	WB/01/005/069623 ফটো উপলব্ধ	528 নাম : সংগীতা সরকার পিতার নাম: দুলাল সরকার বাড়ির নং : n123 বয়স : 23 লিঙ্গ : মহিলা	UHI2768968 ফটো উপলব্ধ
529 নাম : দীপঙ্কর সরকার পিতার নাম: বাবুল সরকার বাড়ির নং : n0143 বয়স : 31 লিঙ্গ : পুরুষ	UHI1779867 ফটো উপলব্ধ	530 নাম : বাবুল সরকার পিতার নাম: নরেশচন্দ্র সরকার বাড়ির নং : n0061 বয়স : 61 লিঙ্গ : পুরুষ	WB/01/005/069657 ফটো উপলব্ধ	531 নাম : মুনাল সরকার পিতার নাম: দায়াময় সরকার বাড়ির নং : n0162 বয়স : 46 লিঙ্গ : পুরুষ	UHI0703017 ফটো উপলব্ধ
532 নাম : সূশান্ত সরকার পিতার নাম: সুধীর সরকার বাড়ির নং : n0051 বয়স : 67 লিঙ্গ : পুরুষ	WB/01/005/069578 ফটো উপলব্ধ	533 নাম : গোপাল সরকার পিতার নাম: তারিনী সরকার বাড়ির নং : n0137 বয়স : 60 লিঙ্গ : পুরুষ	UHI2764553 ফটো উপলব্ধ	534 নাম : অর্চনা তালুকদার সরকার স্বামীর নাম: নিখিল সরকার বাড়ির নং : এন0049 বয়স : 27 লিঙ্গ : মহিলা	UHI2723237 ফটো উপলব্ধ
535 নাম : রাজেশ সরকার পিতার নাম: রাজকুমার সরকার বাড়ির নং : n0141 বয়স : 40 লিঙ্গ : পুরুষ	DWP2764488 ফটো উপলব্ধ	536 নাম : আল্লা সরকার স্বামীর নাম: নিরঞ্জন সরকার বাড়ির নং : n0049 বয়স : 61 লিঙ্গ : মহিলা	WB/01/005/069270 ফটো উপলব্ধ	537 নাম : মদন চন্দ্র সরকার পিতার নাম: মনিমন্ড সরকার বাড়ির নং : n0142 বয়স : 57 লিঙ্গ : পুরুষ	DWP2317287 ফটো উপলব্ধ
538 নাম : প্রদীপ সরকার পিতার নাম: বীরেন্দ্র নাথ সরকার বাড়ির নং : n0065 বয়স : 53 লিঙ্গ : পুরুষ	DWP2022796 ফটো উপলব্ধ	539 নাম : নিরঞ্জন সরকার পিতার নাম: রামকুমার সরকার বাড়ির নং : n0049 বয়স : 66 লিঙ্গ : পুরুষ	WB/01/005/069040 ফটো উপলব্ধ	540 নাম : গোপেন্দ্র সরকার পিতার নাম: গজেন্দ্র সরকার বাড়ির নং : n0050 বয়স : 64 লিঙ্গ : পুরুষ	WB/01/005/069201 ফটো উপলব্ধ

541 নাম : প্রানেশ সরকার পিতার নাম: নিবারন চন্দ্র সরকার বাড়ির নং : n0056 বয়স : 51 লিঙ্গ : পুরুষ ফটো উপলব্ধ	WB/01/005/159413	542 নাম : দিপালী সরকার স্বামীর নাম: প্রানেশ সরকার বাড়ির নং : n0056 বয়স : 43 লিঙ্গ : মহিলা ফটো উপলব্ধ	DWP2022838	543 নাম : অজিত কুমার সরকার পিতার নাম: মনুখ সরকার বাড়ির নং : n0123 বয়স : 62 লিঙ্গ : পুরুষ ফটো উপলব্ধ	WB/01/005/099759
544 নাম : সুনন্দা সরকার পিতার নাম: অজিত কুমার সরকার বাড়ির নং : n0123 বয়স : 33 লিঙ্গ : মহিলা ফটো উপলব্ধ	UHI1561901	545 নাম : সোমা সরকার পিতার নাম: মুগাল সরকার বাড়ির নং : এন0162 বয়স : 23 লিঙ্গ : পুরুষ ফটো উপলব্ধ	UHI2723245	546 নাম : মানিক সরকার মায়ের নাম: স্বপ্না সরকার বাড়ির নং : n0093 বয়স : 42 লিঙ্গ : পুরুষ ফটো উপলব্ধ	DWP2571743
547 নাম : নারায়ন সরকার পিতার নাম: নিবারন সরকার বাড়ির নং : n0057 বয়স : 69 লিঙ্গ : পুরুষ ফটো উপলব্ধ	DWP2317246	548 নাম : গীতা সরকার স্বামীর নাম: নারায়ন সরকার বাড়ির নং : n0057 বয়স : 61 লিঙ্গ : মহিলা ফটো উপলব্ধ	WB/01/005/159196	549 নাম : অর্পিতা সরকার পিতার নাম: অজিত কুমার সরকার বাড়ির নং : n0123 বয়স : 29 লিঙ্গ : মহিলা ফটো উপলব্ধ	UHI2044253
550 নাম : গোপাল সরকার পিতার নাম: গনেশ সরকার বাড়ির নং : n0064 বয়স : 41 লিঙ্গ : পুরুষ ফটো উপলব্ধ	DWP2317295	551 নাম : পিণ্ডু সরকার পিতার নাম: বাবলু সরকার বাড়ির নং : n0061 বয়স : 34 লিঙ্গ : পুরুষ ফটো উপলব্ধ	UHI1442953	552 নাম : প্রিয়বালা সরকার স্বামীর নাম: রাজকুমার সরকার বাড়ির নং : n0141 বয়স : 66 লিঙ্গ : মহিলা ফটো উপলব্ধ	DWP2317121
553 নাম : উত্তম সরকার পিতার নাম: রাজকুমার সরকার বাড়ির নং : n0141 বয়স : 39 লিঙ্গ : পুরুষ ফটো উপলব্ধ	DWP2764470	554 নাম : নিখিল সরকার পিতার নাম: নিরঞ্জন সরকার বাড়ির নং : n0049 বয়স : 36 লিঙ্গ : পুরুষ ফটো উপলব্ধ	UHI1443001	555 নাম : প্রদীপ সরকার পিতার নাম: গনেশচন্দ্র সরকার বাড়ির নং : n0064 বয়স : 56 লিঙ্গ : পুরুষ ফটো উপলব্ধ	UHI2611986
556 নাম : জয়ন্তী সরকার স্বামীর নাম: বাবলু সরকার বাড়ির নং : n0144 বয়স : 55 লিঙ্গ : মহিলা ফটো উপলব্ধ	DWP2317378	557 নাম : রতন সরকার পিতার নাম: মাধব সরকার বাড়ির নং : n0175 বয়স : 37 লিঙ্গ : পুরুষ ফটো উপলব্ধ	UHI1561885	558 নাম : শুভ্রা সরকার পিতার নাম: ফনীন্দ্রনাথ সরকার বাড়ির নং : n0004 বয়স : 63 লিঙ্গ : মহিলা ফটো উপলব্ধ	WB/01/005/069665
559 নাম : মাধাই চন্দ্র সরকার পিতার নাম: দুলাল চন্দ্র সরকার বাড়ির নং : n0042 বয়স : 48 লিঙ্গ : পুরুষ ফটো উপলব্ধ	DWP2022812	560 নাম : কবিতা সরকার (দেব) স্বামীর নাম: মাধাই চন্দ্র সরকার বাড়ির নং : n0042 বয়স : 38 লিঙ্গ : মহিলা ফটো উপলব্ধ	UHI1442946	561 নাম : মিনতী সরকার স্বামীর নাম: দয়াময় সরকার বাড়ির নং : n0247 বয়স : 73 লিঙ্গ : মহিলা ফটো উপলব্ধ	DWP2688323
562 নাম : জুয়েল সরকার পিতার নাম: জয় কুমার সরকার বাড়ির নং : n0118 বয়স : 39 লিঙ্গ : মহিলা ফটো উপলব্ধ	UHI0699777	563 নাম : রুবি সরকার (দাস) স্বামীর নাম: নীরেশ দাস বাড়ির নং : n0187 বয়স : 36 লিঙ্গ : মহিলা ফটো উপলব্ধ	UHI1660125	564 নাম : শেফালী সরকার (মন্ডল) স্বামীর নাম: দুলাল সরকার বাড়ির নং : n0214 বয়স : 41 লিঙ্গ : মহিলা ফটো উপলব্ধ	UHI1977479
565 নাম : রুমকি সরকার দাস স্বামীর নাম: অজয় দাস বাড়ির নং : এন000 বয়স : 25 লিঙ্গ : মহিলা ফটো উপলব্ধ	UHI2780013	566 নাম : নির্মল সাহা পিতার নাম: ননিগোপাল সাহা বাড়ির নং : n0020 বয়স : 57 লিঙ্গ : পুরুষ ফটো উপলব্ধ	WB/01/005/057023	567 নাম : সবলকুমার সাহা পিতার নাম: ব্রজেন্দ্রচন্দ্র সাহা বাড়ির নং : n0040 বয়স : 55 লিঙ্গ : পুরুষ ফটো উপলব্ধ	WB/01/005/069333
568 নাম : গোপালচন্দ্র সাহা পিতার নাম: ব্রজেন্দ্র সাহা বাড়ির নং : n0043 বয়স : 69 লিঙ্গ : পুরুষ ফটো উপলব্ধ	WB/01/005/069562	569 নাম : শিখা সাহা স্বামীর নাম: গোপালচন্দ্র সাহা বাড়ির নং : n0043 বয়স : 59 লিঙ্গ : মহিলা ফটো উপলব্ধ	WB/01/005/069509	570 নাম : সুজন সাহা পিতার নাম: উপেন্দ্র নাথ সাহা বাড়ির নং : n0019 বয়স : 36 লিঙ্গ : পুরুষ ফটো উপলব্ধ	UHI1443357

571 নাম : উত্তম সাহা পিতার নাম: নারায়ন চন্দ্র সাহা বাড়ির নং : n0152 বয়স : 55 লিঙ্গ : পুরুষ	DWP0039156 ফটো উপলব্ধ	572 নাম : পৌর চন্দ্র সাহা পিতার নাম: ভোলা নাথ সাহা বাড়ির নং : n0206 বয়স : 36 লিঙ্গ : পুরুষ	UHI1324508 ফটো উপলব্ধ	573 নাম : নির্মলা সাহা স্বামীর নাম: নির্মল সাহা বাড়ির নং : n0020 বয়স : 55 লিঙ্গ : মহিলা	DWP2689206 ফটো উপলব্ধ
574 নাম : সুস্মিতা সাহা পিতার নাম: সমর সাহা বাড়ির নং : n0193 বয়স : 28 লিঙ্গ : মহিলা	UHI2368496 ফটো উপলব্ধ	575 নাম : প্রিয়া সাহা পিতার নাম: রাজু সাহা বাড়ির নং : n0095 বয়স : 28 লিঙ্গ : মহিলা	UHI2368520 ফটো উপলব্ধ	576 নাম : রঞ্জনা সাহা স্বামীর নাম: সবল কুমার সাহা বাড়ির নং : n0040 বয়স : 55 লিঙ্গ : মহিলা	WB/01/005/084532 ফটো উপলব্ধ
577 নাম : রিংকি সাহা মায়ের নাম: অনিতা সাহা বাড়ির নং : n0095 বয়স : 27 লিঙ্গ : মহিলা	UHI2368538 ফটো উপলব্ধ	578 নাম : আশারানী সাহা স্বামীর নাম: অজিত সাহা বাড়ির নং : n0097 বয়স : 63 লিঙ্গ : মহিলা	WB/01/005/069281 ফটো উপলব্ধ	579 নাম : রাজু সাহা পিতার নাম: নিতাই সাহা বাড়ির নং : n0095 বয়স : 54 লিঙ্গ : পুরুষ	WB/01/005/069450 ফটো উপলব্ধ
580 নাম : আল্লা সাহা স্বামীর নাম: রাজু সাহা বাড়ির নং : n0095 বয়স : 49 লিঙ্গ : মহিলা	WB/01/005/069629 ফটো উপলব্ধ	581 নাম : রীতা সাহা স্বামীর নাম: সুকুমার সাহা বাড়ির নং : n0020 বয়স : 48 লিঙ্গ : মহিলা	MRK2518884 ফটো উপলব্ধ	582 নাম : সুনীল কুমার সাহা পিতার নাম: চানমোহন সাহা বাড়ির নং : n0021 বয়স : 63 লিঙ্গ : পুরুষ	UHI2530723 ফটো উপলব্ধ
583 নাম : পম্পা সাহা স্বামীর নাম: চন্দ্রনাথ সাহা বাড়ির নং : n0221 বয়স : 39 লিঙ্গ : মহিলা	UHI1908045 ফটো উপলব্ধ	584 নাম : রুমা সূত্রধর পিতার নাম: রতন সূত্রধর বাড়ির নং : এন0046 বয়স : 22 লিঙ্গ : মহিলা	WII2309458 ফটো উপলব্ধ	585 নাম : রাকেশ সাহা পিতার নাম: নির্মল সাহা বাড়ির নং : নীল বয়স : 24 লিঙ্গ : পুরুষ	UHI2659126 ফটো উপলব্ধ
586 নাম : কাবেরী সাহা স্বামীর নাম: রঞ্জিত কুমার সাহা বাড়ির নং : n0020 বয়স : 52 লিঙ্গ : মহিলা	WB/03/017/555811 ফটো উপলব্ধ	587 নাম : অঞ্জনারানী সাহা স্বামীর নাম: সোনাকান্তি সাহা বাড়ির নং : n0040 বয়স : 49 লিঙ্গ : মহিলা	WB/01/005/069329 ফটো উপলব্ধ	588 নাম : মিনতী সাহা স্বামীর নাম: উপেন্দ্রনাথ সাহা বাড়ির নং : n0019 বয়স : 56 লিঙ্গ : মহিলা	UHI2775369 ফটো উপলব্ধ
589 নাম : সম্রাট সাহা পিতার নাম: সমর সাহা বাড়ির নং : n0195 বয়স : 33 লিঙ্গ : পুরুষ	UHI1659887 ফটো উপলব্ধ	590 নাম : উপেন্দ্রনাথ সাহা পিতার নাম: ননীগোপাল সাহা বাড়ির নং : n0019 বয়স : 56 লিঙ্গ : পুরুষ	WB/01/005/057543 ফটো উপলব্ধ	591 নাম : বাপি সাহা পিতার নাম: দীপক সাহা বাড়ির নং : n0222 বয়স : 41 লিঙ্গ : পুরুষ	DWP2853844 ফটো উপলব্ধ
592 নাম : অনিমা সাহা স্বামীর নাম: সমর কুমার সাহা বাড়ির নং : n0194 বয়স : 53 লিঙ্গ : মহিলা	WB/01/005/066091 ফটো উপলব্ধ	593 নাম : ভোলানাথ সাহা পিতার নাম: ঠাকুর দাস সাহা বাড়ির নং : n0205 বয়স : 71 লিঙ্গ : পুরুষ	DWP1579176 ফটো উপলব্ধ	594 নাম : চন্দ্র নাথ সাহা পিতার নাম: ভোলানাথ সাহা বাড়ির নং : n0207 বয়স : 50 লিঙ্গ : পুরুষ	WB/01/005/066618 ফটো উপলব্ধ
595 নাম : চন্দন সাহা পিতার নাম: গোপাল সাহা বাড়ির নং : n0043 বয়স : 34 লিঙ্গ : পুরুষ	UHI1443050 ফটো উপলব্ধ	596 নাম : সান্তনা সাহা স্বামীর নাম: উত্তম সাহা বাড়ির নং : n0153 বয়স : 46 লিঙ্গ : মহিলা	DWP2572097 ফটো উপলব্ধ	597 নাম : সমর কুমার সাহা পিতার নাম: শম্ভু নাথ সাহা বাড়ির নং : n0193 বয়স : 58 লিঙ্গ : পুরুষ	WB/01/005/066561 ফটো উপলব্ধ
598 নাম : বেবী সাহা স্বামীর নাম: দীপক সাহা বাড়ির নং : n0181 বয়স : 57 লিঙ্গ : মহিলা	UHI1443241 ফটো উপলব্ধ	599 নাম : গৌতম সাহা পিতার নাম: গোপাল সাহা বাড়ির নং : n0043 বয়স : 42 লিঙ্গ : পুরুষ	DWP2689297 ফটো উপলব্ধ	600 নাম : ললিতা সাহা (রায়) স্বামীর নাম: গৌতম সাহা বাড়ির নং : n0043 বয়স : 33 লিঙ্গ : মহিলা	UHI2044402 ফটো উপলব্ধ

601 নাম : বিজু সাহা পিতার নাম: নিতাই সাহা বাড়ির নং : n0095 বয়স : 51 লিঙ্গ : পুরুষ	WB/01/005/069371 ফটো উপলব্ধ	602 নাম : ডলি সাহা স্বামীর নাম: প্রদীপকুমার সাহা বাড়ির নং : n0099 বয়স : 71 লিঙ্গ : মহিলা	UHI2926616 ফটো উপলব্ধ	603 নাম : সঞ্জিৎ সাহা পিতার নাম: অজিত চন্দ্র সাহা বাড়ির নং : n0097 বয়স : 41 লিঙ্গ : পুরুষ	DWP2571750 ফটো উপলব্ধ
604 নাম : প্রদীপকুমার সাহা পিতার নাম: শম্ভুনাথ সাহা বাড়ির নং : n0099 বয়স : 66 লিঙ্গ : পুরুষ	WB/01/005/069022 ফটো উপলব্ধ	605 নাম : বাস্টি সাহা পিতার নাম: প্রদীপ কুমার সাহা বাড়ির নং : n0099 বয়স : 40 লিঙ্গ : পুরুষ	UHI1324946 ফটো উপলব্ধ	606 নাম : পপি সাহা পিতার নাম: প্রদীপ সাহা বাড়ির নং : n0099 বয়স : 34 লিঙ্গ : মহিলা	UHI1908060 ফটো উপলব্ধ
607 নাম : মুনমুন সাহা পিতার নাম: গোপাল চন্দ্র সাহা বাড়ির নং : n0043 বয়স : 35 লিঙ্গ : মহিলা	UHI1324763 ফটো উপলব্ধ	608 নাম : আরতী সাহা স্বামীর নাম: নিতাই সাহা বাড়ির নং : n0095 বয়স : 71 লিঙ্গ : মহিলা	WB/01/005/069628 ফটো উপলব্ধ	609 নাম : অনিতা সাহা স্বামীর নাম: গৌতম সাহা বাড়ির নং : n0095 বয়স : 50 লিঙ্গ : মহিলা	WB/01/005/069624 ফটো উপলব্ধ
610 নাম : সুদীপ্ত সাহা পিতার নাম: সোনাকান্তি সাহা বাড়ির নং : n0040 বয়স : 30 লিঙ্গ : পুরুষ	UHI2044394 ফটো উপলব্ধ	611 নাম : সুকুমার সাহা পিতার নাম: ননিগোপাল সাহা বাড়ির নং : n0020 বয়স : 50 লিঙ্গ : পুরুষ	WB/01/005/057538 ফটো উপলব্ধ	612 নাম : সবিতা সাহা স্বামীর নাম: সুনীল কুমার সাহা বাড়ির নং : n0021 বয়স : 51 লিঙ্গ : মহিলা	UHI2530749 ফটো উপলব্ধ
613 নাম : বর্না সাহা স্বামীর নাম: ভোলানাথ সাহা বাড়ির নং : n0204 বয়স : 61 লিঙ্গ : মহিলা	WB/01/005/066148 ফটো উপলব্ধ	614 নাম : রঞ্জিতকুমার সাহা পিতার নাম: ননীগোপাল সাহা বাড়ির নং : n0020 বয়স : 58 লিঙ্গ : পুরুষ	WB/01/005/069293 ফটো উপলব্ধ	615 নাম : হররঞ্জন বিশ্বকর্মা পিতার নাম: মনিক বিশ্বকর্মা বাড়ির নং : এন000 বয়স : 44 লিঙ্গ : পুরুষ	DWP2315331 ফটো উপলব্ধ
616 নাম : রিয়া সাহা স্বামীর নাম: বাপি সাহা বাড়ির নং : n0222 বয়স : 32 লিঙ্গ : মহিলা	RCQ1139260 ফটো উপলব্ধ	617 নাম : লিপিকা সাহা স্বামীর নাম: চন্দন সাহা বাড়ির নং : এন0043 বয়স : 28 লিঙ্গ : মহিলা	UHI2822161 ফটো উপলব্ধ	618 নাম : পারমিতা সিংহ পিতার নাম: রবীন্দ্র সিংহ বাড়ির নং : N0147 বয়স : 24 লিঙ্গ : মহিলা	UHI2627545 ফটো উপলব্ধ
619 নাম : সুস্মিতা সিংহ পিতার নাম: সুকুমার সিংহ বাড়ির নং : n0168 বয়স : 29 লিঙ্গ : মহিলা	UHI2044279 ফটো উপলব্ধ	620 নাম : পূর্ণিমা সিংহ স্বামীর নাম: রবীন্দ্র সিংহ বাড়ির নং : n0147 বয়স : 49 লিঙ্গ : মহিলা	WB/01/004/387104 ফটো উপলব্ধ	621 নাম : শেফালী সিংহ স্বামীর নাম: সুকুমার সিংহ বাড়ির নং : n0167 বয়স : 57 লিঙ্গ : মহিলা	UHI2530632 ফটো উপলব্ধ
622 নাম : সুকুমার সিংহ পিতার নাম: প্রিয়নাথ সিংহ বাড়ির নং : n0168 বয়স : 64 লিঙ্গ : পুরুষ	WB/01/004/090045 ফটো উপলব্ধ	623 নাম : সংযুক্তা সিংহ পিতার নাম: সুকুমার সিংহ বাড়ির নং : n0168 বয়স : 26 লিঙ্গ : মহিলা	UHI2401222 ফটো উপলব্ধ	624 নাম : সংগীতা সিংহ পিতার নাম: সুকুমার সিংহ বাড়ির নং : এন0168 বয়স : 22 লিঙ্গ : মহিলা	UHI2780039 ফটো উপলব্ধ
625 নাম : তন্ময় সিংহ পিতার নাম: অসিত কুমার সিংহ বাড়ির নং : এন0163 বয়স : 25 লিঙ্গ : পুরুষ	UHI2462943 ফটো উপলব্ধ	626 নাম : অসিত কুমার সিংহ পিতার নাম: আনীল চন্দ্র সিংহ বাড়ির নং : n0163 বয়স : 53 লিঙ্গ : পুরুষ	UHI0704056 ফটো উপলব্ধ	627 নাম : অর্নব সিংহ পিতার নাম: অসিত কুমার সিংহ বাড়ির নং : n0163 বয়স : 29 লিঙ্গ : পুরুষ	UHI2044246 ফটো উপলব্ধ
628 নাম : চন্দনা সেন স্বামীর নাম: চন্দন সেন বাড়ির নং : n0116 বয়স : 50 লিঙ্গ : মহিলা	WB/01/004/417716 ফটো উপলব্ধ	629 নাম : রুকি সেন পিতার নাম: চন্দন সেন বাড়ির নং : n0116 বয়স : 31 লিঙ্গ : পুরুষ	UHI1779891 ফটো উপলব্ধ	630 নাম : মামনি সেন পিতার নাম: চন্দন সেন বাড়ির নং : এন0116 বয়স : 25 লিঙ্গ : মহিলা	UHI2472389 ফটো উপলব্ধ

<p>631</p> <p>WB/01/004/417717</p> <p>নাম : চন্দন সেন পিতার নাম: ধরনী কান্ত সেন বাড়ির নং : n0116 বয়স : 56 লিঙ্গ : পুরুষ</p> <p>ফটো উপলব্ধ</p>	<p>632</p> <p>UHI1908052</p> <p>নাম : বিকি সেন পিতার নাম: চন্দন সেন বাড়ির নং : n0116 বয়স : 30 লিঙ্গ : পুরুষ</p> <p>ফটো উপলব্ধ</p>	<p>633</p> <p>UHI2463255</p> <p>নাম : রাকেশ সেন পিতার নাম: চন্দন সেন বাড়ির নং : এন০১১৬ বয়স : 27 লিঙ্গ : পুরুষ</p> <p>ফটো উপলব্ধ</p>
<p>634</p> <p>UHI2720944</p> <p>নাম : কোয়েল রায় স্বামীর নাম: তনুয় সিংহ বাড়ির নং : এন000 বয়স : 25 লিঙ্গ : মহিলা</p> <p>ফটো উপলব্ধ</p>	<p>635</p> <p>UHI2896314</p> <p>নাম : অন্তরা দেব পিতার নাম: নন্দন দেব বাড়ির নং : এন000 বয়স : 21 লিঙ্গ : মহিলা</p> <p>ফটো উপলব্ধ</p>	<p>636</p> <p>GNS0120717</p> <p>নাম : সুস্মিতা রায় সিংহ স্বামীর নাম: অর্নব সিংহ বাড়ির নং : এন000 বয়স : 28 লিঙ্গ : মহিলা</p> <p>ফটো উপলব্ধ</p>
<p>637</p> <p>UHI3049384</p> <p>নাম : সুমিতা ধর পিতার নাম: দিলীপ বাড়ির নং : নং-00 বয়স : 20 লিঙ্গ : মহিলা</p> <p>ফটো উপলব্ধ</p>	<p>638</p> <p>UHI3077716</p> <p>নাম : মোমিতা ঘোষ পিতার নাম: প্রদীপ ঘোষ বাড়ির নং : 102 বয়স : 20 লিঙ্গ : মহিলা</p> <p>ফটো উপলব্ধ</p>	<p>639</p> <p>UHI3079043</p> <p>নাম : অক্ষয় দে মায়ের নাম: রত্না দে বাড়ির নং : নং 00 বয়স : 20 লিঙ্গ : পুরুষ</p> <p>ফটো উপলব্ধ</p>

বিধানসভা নির্বাচনক্ষেত্রের নং, নাম : 3-কুচবিহার উত্তর
1- সংযোজন তালিকা 1 (01-01-2026 28-02-2026)

640	1	UHI3092921
নাম : অরিন্দম বিশ্বকর্মা পিতার নাম: গৌরাস্ত বিশ্বকর্মা বাড়ির নং : এন001 বয়স : 20 লিঙ্গ : পুরুষ		ফটো উপলব্ধ

নির্বাচক সংখ্যার সারসংক্ষেপ :

A) নির্বাচকের সংখ্যা :

	নির্বাচক তালিকার প্রকৃতি	নির্বাচক তালিকার পরিচিতি :	নির্বাচকের সংখ্যা :				
			পুরুষ	মহিলা	তৃতীয় লিঙ্গ	মোট	
I	মূল তালিকা	মূল তালিকা	বিশেষ নিবিড় সংশোধনী ২০২৬-এর চূড়ান্ত ভোটার তালিকা	305	334	0	639
II	1- সংযোজন তালিকা	সংযোজনী 1	বিশেষ সংক্ষিপ্ত সংশোধন 2026	1	0	0	1
III	2- বিয়োজন তালিকা	সংযোজনী 1	বিশেষ সংক্ষিপ্ত সংশোধন 2026	5	8	0	13
IV	'লিঙ্গ ক্ষেত্রের' পরিবর্তনের কারণে পার্থক্য			0	0	0	0
নির্বাচকের মোট সংখ্যা (I+II-III+IV)				301	326	0	627

B) ক্রটি সংশোধনের সংখ্যা :

নির্বাচক তালিকার প্রকৃতি	নির্বাচক তালিকার পরিচিতি :	ক্রটি সংশোধনের সংখ্যা :
সংযোজনী 1	বিশেষ সংক্ষিপ্ত সংশোধন 2026	0

নির্বাচক নিবন্ধন আধিকারিকের স্বাক্ষর

E-মৃত, S-স্থানান্তরিত, R-একাধিকবার অন্তর্ভুক্ত, M-নিখোঁজ, Q-যোগ্য নহে