

## নির্বাচক তালিকা 2026 S25 পশ্চিমবঙ্গ

বিধানসভা নির্বাচনক্ষেত্রের নং, নাম ও সংরক্ষণের স্থিতি : 3 - কুচবিহার উত্তর (তপশীলি জাতি)		অংশ নং : 18																			
বিধানসভা নির্বাচনক্ষেত্রটি যে লোকসভা নির্বাচনক্ষেত্রের / ক্ষেত্রসমূহের অন্তর্ভুক্ত তার নং, নাম ও সংরক্ষণ স্থিতি : 1 - কুচবিহার (তপশীলি জাতি)																					
1. সংশোধনের পূর্ণ বিবরণ																					
সংশোধনের বৎসর :	2026	নির্বাচক তালিকার পরিচিতি :																			
ভিত্তি তারিখ :	01-01-2026	বিশেষ নিবিড় সংশোধনী ২০২৬-এর চূড়ান্ত ভোটার তালিকা																			
সংশোধনের প্রকৃতি :	বিশেষ নিবিড় সংশোধনী 2026																				
প্রকাশনার তারিখ :	28-02-2026																				
2. অংশ ও নির্বাচনী এলাকার পূর্ণ বিবরণ :																					
অংশের ভাগ নং ও নাম :																					
1-শকুনীবালা (অংশ)		<table border="1" style="width: 100%; border-collapse: collapse;"> <tr> <td>প্রধান শহর/গ্রাম</td> <td>: শকুনীবালা</td> </tr> <tr> <td>ওয়ার্ড</td> <td>:</td> </tr> <tr> <td>থানা</td> <td>: পুণ্ডিবাড়ী</td> </tr> <tr> <td>গ্রাম পঞ্চগায়েত</td> <td>: পাতলাখাওয়া</td> </tr> <tr> <td>ব্লক</td> <td>: কুচবিহার-২</td> </tr> <tr> <td>মহকুমা</td> <td>: কুচবিহার সদর</td> </tr> <tr> <td>জেলা</td> <td>: কুচবিহার</td> </tr> <tr> <td>পিন</td> <td>: 736165</td> </tr> </table>				প্রধান শহর/গ্রাম	: শকুনীবালা	ওয়ার্ড	:	থানা	: পুণ্ডিবাড়ী	গ্রাম পঞ্চগায়েত	: পাতলাখাওয়া	ব্লক	: কুচবিহার-২	মহকুমা	: কুচবিহার সদর	জেলা	: কুচবিহার	পিন	: 736165
প্রধান শহর/গ্রাম	: শকুনীবালা																				
ওয়ার্ড	:																				
থানা	: পুণ্ডিবাড়ী																				
গ্রাম পঞ্চগায়েত	: পাতলাখাওয়া																				
ব্লক	: কুচবিহার-২																				
মহকুমা	: কুচবিহার সদর																				
জেলা	: কুচবিহার																				
পিন	: 736165																				
3. ভোট গ্রহন কেন্দ্রের পূর্ণ বিবরণ :																					
ভোট গ্রহন কেন্দ্রের নং, নাম :		ভোট গ্রহন কেন্দ্রের শ্রেণী :		গ্রামীণ																	
18 - শকুনীবালা লক্ষ্মীহাটী ৫ম যোজনা ভুক্ত প্রাইমারী স্কুল		এই অংশে সহায়ক ভোটগ্রহন কেন্দ্রের সংখ্যা		0																	
ভোট গ্রহন কেন্দ্রের ঠিকানা :		:																			
শকুনীবালা লক্ষ্মীহাটী ৫ম যোজনা ভুক্ত প্রাইমারী স্কুল, শকুনীবালা																					
4. নির্বাচকের সংখ্যা :																					
প্রথম ক্রমিক নং	শেষ ক্রমিক নং	মোট সংখ্যা																			
		পুরুষ	মহিলা	তৃতীয় লিঙ্গ	মোট																
1	1149	564	581	0	1145																

নির্বাচক নিবন্ধন আধিকারিকের স্বাক্ষর

Nazri Naksha



Google Map View

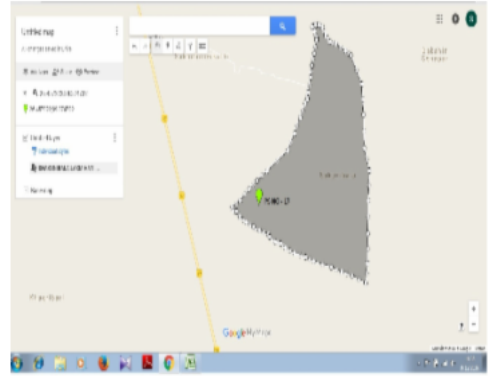

Polling Station Building Front View



Polling Station Front View



Cad View



Key MAP View

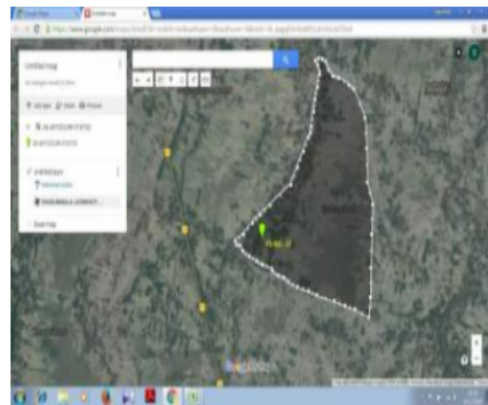

1 নাম : অশিদা খাতুন স্বামীর নাম: অমিনুল হক বাড়ির নং : n0200 বয়স : 42 লিঙ্গ : মহিলা	DWP2747517 ফটো উপলব্ধ	2 নাম : কোহিনুর বেগম স্বামীর নাম: আজাদ আলী সরকার বাড়ির নং : n0174 বয়স : 47 লিঙ্গ : মহিলা	DWP2306181 ফটো উপলব্ধ	3 নাম : দিলী (খাতুন) বিনি স্বামীর নাম: রেজাউল করিম বাড়ির নং : n0282 বয়স : 32 লিঙ্গ : মহিলা	UHI1724160 ফটো উপলব্ধ
4 নাম : সরস্বতী (দাস) রায় স্বামীর নাম: বিমল কুমার রায় বাড়ির নং : n0270 বয়স : 29 লিঙ্গ : মহিলা	UHI2070076 ফটো উপলব্ধ	5 নাম : রিফু (রায়) সরকার স্বামীর নাম: তপন রায় বাড়ির নং : n0271 বয়স : 34 লিঙ্গ : মহিলা	UHI1891233 ফটো উপলব্ধ	6 নাম : সুবল অধিকারি পিতার নাম: কলকচাদ অধিকারি বাড়ির নং : n0045 বয়স : 44 লিঙ্গ : পুরুষ	DWP2009280 ফটো উপলব্ধ
7 নাম : টুম্পা অধিকারী (সিংহ রায়) স্বামীর নাম: সুবল অধিকারী বাড়ির নং : n0045 বয়স : 34 লিঙ্গ : মহিলা	UHI1852094 ফটো উপলব্ধ	8 নাম : মন্তেশ্বরী অধিকারী স্বামীর নাম: কলকচাদ অধিকারী বাড়ির নং : n0045 বয়স : 66 লিঙ্গ : মহিলা	WB/01/005/027277 ফটো উপলব্ধ	9 নাম : মাম্পি অধিকারী রায় স্বামীর নাম: সুনীল চন্দ্র রায় বাড়ির নং : n0285 বয়স : 34 লিঙ্গ : মহিলা	UHI1731520 ফটো উপলব্ধ
10 নাম : রেজিয়া খাতুন স্বামীর নাম: জয়নাল আবেদিন বাড়ির নং : n0166 বয়স : 61 লিঙ্গ : মহিলা	UHI2561272 ফটো উপলব্ধ	11 নাম : জয়নাল আবেদিন পিতার নাম: ভবিরুদ্দিন মিয়া বাড়ির নং : n0166 বয়স : 66 লিঙ্গ : পুরুষ	UHI2561223 ফটো উপলব্ধ	12 নাম : রেজাউল হক পিতার নাম: জয়নাল আবেদিন বাড়ির নং : n0166 বয়স : 35 লিঙ্গ : পুরুষ	UHI1520246 ফটো উপলব্ধ
13 নাম : আক্তার আলি পিতার নাম: বহিউদ্দিন মিয়া বাড়ির নং : n0148 বয়স : 56 লিঙ্গ : পুরুষ	UHI2553360 ফটো উপলব্ধ	14 নাম : মোক্তার আলি পিতার নাম: বহির উদ্দিন বাড়ির নং : n0148 বয়স : 66 লিঙ্গ : পুরুষ	WB/01/005/027395 ফটো উপলব্ধ	15 নাম : রফিক উদ্দিন চৌধুরী পিতার নাম: জব্বার আলী পুরকার বাড়ির নং : n0109 বয়স : 41 লিঙ্গ : পুরুষ	DWP2303519 ফটো উপলব্ধ
16 নাম : লক্ষী রায় স্বামীর নাম: বিজন চন্দ্র রায় বাড়ির নং : n0082 বয়স : 51 লিঙ্গ : মহিলা	DWP2685964 ফটো উপলব্ধ	17 নাম : বাপ্পা আলি পিতার নাম: গফুর আলি বাড়ির নং : n0263 বয়স : 30 লিঙ্গ : পুরুষ	UHI1999390 ফটো উপলব্ধ	18 নাম : ছকিনা খাতুন স্বামীর নাম: আব্দুল মোতালেব বাড়ির নং : n0105 বয়স : 32 লিঙ্গ : মহিলা	UHI1999481 ফটো উপলব্ধ
19 নাম : ছালেয়া খাতুন স্বামীর নাম: আক্তার আলি বাড়ির নং : n0148 বয়স : 39 লিঙ্গ : মহিলা	DWP2756062 ফটো উপলব্ধ	20 নাম : আরজিনা খাতুন স্বামীর নাম: আব্দুল ইসলাম বাড়ির নং : n0098 বয়স : 36 লিঙ্গ : মহিলা	UHI1620996 ফটো উপলব্ধ	21 নাম : মছরত আলি পিতার নাম: আমিজ উদ্দিন বাড়ির নং : n0098 বয়স : 62 লিঙ্গ : পুরুষ	WB/01/005/027372 ফটো উপলব্ধ
22 নাম : জোবায়েদ আনারুল ইসলাম পিতার নাম: আসরাফ আলী বাড়ির নং : n0091 বয়স : 37 লিঙ্গ : পুরুষ	DWP2850048 ফটো উপলব্ধ	23 নাম : রহমান আলি পিতার নাম: ভবির উদ্দিন বাড়ির নং : n0082 বয়স : 59 লিঙ্গ : পুরুষ	UHI2521292 ফটো উপলব্ধ	24 নাম : সাহেনা বেগম স্বামীর নাম: মশারুফ হোসেন বাড়ির নং : n0243 বয়স : 54 লিঙ্গ : মহিলা	WB/01/005/027252 ফটো উপলব্ধ
25 নাম : আবু তাহের আলি পিতার নাম: সফির উদ্দিন বাড়ির নং : n0101 বয়স : 53 লিঙ্গ : পুরুষ	WB/01/005/027039 ফটো উপলব্ধ	26 নাম : মোস্তাফিজুর রহমান পিতার নাম: আব্দুল মোতালেব বাড়ির নং : এন0101 বয়স : 21 লিঙ্গ : পুরুষ	UHI2883643 ফটো উপলব্ধ	27 নাম : লায়েক আলি পিতার নাম: রুইস আলি বাড়ির নং : না বয়স : 23 লিঙ্গ : পুরুষ	UHI2767770 ফটো উপলব্ধ
28 নাম : আবু বক্কর সিদ্দিক পিতার নাম: আবু তাহের আলি বাড়ির নং : না বয়স : 24 লিঙ্গ : পুরুষ	UHI2697142 ফটো উপলব্ধ	29 নাম : গিলিহাচনা বানু স্বামীর নাম: জনাব আলি বাড়ির নং : n0093 বয়স : 58 লিঙ্গ : মহিলা	UHI2771988 ফটো উপলব্ধ	30 নাম : ফারুক আলম পিতার নাম: জনাব আলী বাড়ির নং : n0093 বয়স : 40 লিঙ্গ : পুরুষ	DWP2303477 ফটো উপলব্ধ

31 নাম : গোলাম রাব্বানী পিতার নাম : জব্বার আলি বাড়ির নং : n0109 বয়স : 40 লিঙ্গ : পুরুষ	DWP2756849 ফটো উপলব্ধ	32 নাম : জব্বার আলি পিতার নাম : অহ্মরুদ্দিন কবীরাজ বাড়ির নং : n0109 বয়স : 69 লিঙ্গ : পুরুষ	UHI2585990 ফটো উপলব্ধ	33 নাম : তানজিনা পারভিন স্বামীর নাম : ফারুক আলম বাড়ির নং : N0093 বয়স : 38 লিঙ্গ : মহিলা	UHI2636231 ফটো উপলব্ধ
34 নাম : আব্দুল মোতালেব পিতার নাম : মনছুর আলী বাড়ির নং : n0105 বয়স : 37 লিঙ্গ : পুরুষ	DWP2756310 ফটো উপলব্ধ	35 নাম : রসিদা বেগম স্বামীর নাম : রাশিদুল আলম বাড়ির নং : 167 বয়স : 30 লিঙ্গ : মহিলা	UHI2311827 ফটো উপলব্ধ	36 নাম : আব্দুল ওয়াহেদ আলী পিতার নাম : মনছুর আলি বাড়ির নং : n0105 বয়স : 36 লিঙ্গ : পুরুষ	DWP2756302 ফটো উপলব্ধ
37 নাম : তৈয়বা খাতুন পিতার নাম : আবুতাহের আলী বাড়ির নং : এনএইচএন বয়স : 25 লিঙ্গ : মহিলা	UHI2440196 ফটো উপলব্ধ	38 নাম : অনোয়ারা বেগম স্বামীর নাম : মনছুর আলী বাড়ির নং : n0105 বয়স : 67 লিঙ্গ : মহিলা	UHI2559367 ফটো উপলব্ধ	39 নাম : আব্দুল কুদ্দুছ মিয়া পিতার নাম : মনছুর আলী বাড়ির নং : n0105 বয়স : 43 লিঙ্গ : পুরুষ	DWP2009306 ফটো উপলব্ধ
40 নাম : মনছুর আলি পিতার নাম : সহর উদ্দিন মিয়া বাড়ির নং : n0105 বয়স : 75 লিঙ্গ : পুরুষ	UHI2914232 ফটো উপলব্ধ	41 নাম : তোরাব আলি পিতার নাম : সফির উদ্দিন বাড়ির নং : n0163 বয়স : 59 লিঙ্গ : পুরুষ	WB/01/005/027480 ফটো উপলব্ধ	42 নাম : মোবারক আলী পিতার নাম : মোস্তার আলী বাড়ির নং : n0148 বয়স : 40 লিঙ্গ : পুরুষ	DWP2849834 ফটো উপলব্ধ
43 নাম : লতিকা খাতুন স্বামীর নাম : রহমান আলি বাড়ির নং : n0082 বয়স : 53 লিঙ্গ : মহিলা	UHI2548782 ফটো উপলব্ধ	44 নাম : রেজিনা খাতুন স্বামীর নাম : আব্দুল মোতালেব বাড়ির নং : n0101 বয়স : 40 লিঙ্গ : মহিলা	DWP2757110 ফটো উপলব্ধ	45 নাম : আব্দুল মোতালেব পিতার নাম : সফির উদ্দিন মিঞা বাড়ির নং : n0101 বয়স : 44 লিঙ্গ : পুরুষ	DWP2009298 ফটো উপলব্ধ
46 নাম : আইউব আলী পিতার নাম : জনাব আলী বাড়ির নং : n0093 বয়স : 33 লিঙ্গ : পুরুষ	UHI1723790 ফটো উপলব্ধ	47 নাম : জাহানারা বেগম স্বামীর নাম : আসরাফ আলি বাড়ির নং : n0091 বয়স : 59 লিঙ্গ : মহিলা	WB/01/005/027340 ফটো উপলব্ধ	48 নাম : মনোয়ারা হোসেন পিতার নাম : বজলে রহমান বাড়ির নং : n0082 বয়স : 28 লিঙ্গ : পুরুষ	UHI2108991 ফটো উপলব্ধ
49 নাম : মমোতাজ বেগম স্বামীর নাম : নুর আলম বাড়ির নং : n0263 বয়স : 29 লিঙ্গ : মহিলা	UHI2109205 ফটো উপলব্ধ	50 নাম : রবিউল হক মায়ের নাম : তোরাব আলী বাড়ির নং : n0163 বয়স : 32 লিঙ্গ : পুরুষ	UHI1723758 ফটো উপলব্ধ	51 নাম : আনোয়ারা বেগম স্বামীর নাম : বজলে রহমান বাড়ির নং : n0082 বয়স : 53 লিঙ্গ : মহিলা	UHI1999598 ফটো উপলব্ধ
52 নাম : মজিনা খাতুন স্বামীর নাম : মনছুর আলী বাড়ির নং : n0148 বয়স : 32 লিঙ্গ : মহিলা	UHI1621218 ফটো উপলব্ধ	53 নাম : জাহিদুল ইসলাম পিতার নাম : মছরত আলী বাড়ির নং : n0098 বয়স : 38 লিঙ্গ : পুরুষ	DWP2756377 ফটো উপলব্ধ	54 নাম : জাহানারা বেগম স্বামীর নাম : মছরত আলী বাড়ির নং : n0098 বয়স : 54 লিঙ্গ : মহিলা	WB/01/005/027034 ফটো উপলব্ধ
55 নাম : মর্জিনা বেগম স্বামীর নাম : রবিউল আলম বাড়ির নং : n0109 বয়স : 33 লিঙ্গ : মহিলা	UHI1620962 ফটো উপলব্ধ	56 নাম : মশারুফ আলি পিতার নাম : ভবির উদ্দিন বাড়ির নং : n0243 বয়স : 58 লিঙ্গ : পুরুষ	WB/01/005/027248 ফটো উপলব্ধ	57 নাম : রহিমা খাতুন স্বামীর নাম : জব্বার আলি বাড়ির নং : n0109 বয়স : 56 লিঙ্গ : মহিলা	WB/01/005/027125 ফটো উপলব্ধ
58 নাম : নুরজাহান লেখা স্বামীর নাম : আব্দুল কুদ্দুছ মিয়া বাড়ির নং : n0109 বয়স : 38 লিঙ্গ : মহিলা	DWP2850055 ফটো উপলব্ধ	59 নাম : রবিউল আলম পিতার নাম : জব্বার আলী বাড়ির নং : n0109 বয়স : 41 লিঙ্গ : পুরুষ	DWP2756666 ফটো উপলব্ধ	60 নাম : সেলিনা সরকার (বিবি) স্বামীর নাম : রবিউল হক বাড়ির নং : n0163 বয়স : 30 লিঙ্গ : মহিলা	UHI1999465 ফটো উপলব্ধ

61 নাম : রাবেয়া বেগম স্বামীর নাম: তোরাব আলী বাড়ির নং : n0163 বয়স : 53 লিঙ্গ : মহিলা	WB/01/005/027221	ফটো উপলব্ধ	62 নাম : আসরাফ আলি পিতার নাম: শহর উদ্দিন মিয়া বাড়ির নং : n0091 বয়স : 69 লিঙ্গ : পুরুষ	WB/01/005/027348	ফটো উপলব্ধ	63 নাম : বজলেদ রহমান পিতার নাম: ভবির উদ্দিন বাড়ির নং : n0082 বয়স : 57 লিঙ্গ : পুরুষ	WB/01/005/027182	ফটো উপলব্ধ
64 নাম : ছামিনা খাতুন স্বামীর নাম: মনোয়ার হোসেন বাড়ির নং : এন0082 বয়স : 26 লিঙ্গ : মহিলা	UHI2989028	ফটো উপলব্ধ	65 নাম : খতেজা বিবি স্বামীর নাম: আব্বাস আলী বাড়ির নং : n0184 বয়স : 66 লিঙ্গ : মহিলা	WB/01/005/030356	ফটো উপলব্ধ	66 নাম : গফুর আলী পিতার নাম: মহিরাউদ্দিন বাড়ির নং : n0256 বয়স : 61 লিঙ্গ : পুরুষ	WB/01/005/030512	ফটো উপলব্ধ
67 নাম : রাহুল আলী পিতার নাম: গফুর আলী বাড়ির নং : n0256 বয়স : 28 লিঙ্গ : পুরুষ	UHI2309623	ফটো উপলব্ধ	68 নাম : ফতেমা বিবি স্বামীর নাম: উমর আলি বাড়ির নং : n0164 বয়স : 52 লিঙ্গ : মহিলা	UHI2571594	ফটো উপলব্ধ	69 নাম : জাবেদ আলী পিতার নাম: লুত ফর রহমান বাড়ির নং : n0253 বয়স : 46 লিঙ্গ : পুরুষ	DWP2303261	ফটো উপলব্ধ
70 নাম : রেজাক আলী পিতার নাম: বদিয়া জামাল মিয়া বাড়ির নং : n0244 বয়স : 37 লিঙ্গ : পুরুষ	DWP2755874	ফটো উপলব্ধ	71 নাম : তছরা খাতুন স্বামীর নাম: আব্বাস আলী বাড়ির নং : n0244 বয়স : 38 লিঙ্গ : মহিলা	DWP2756856	ফটো উপলব্ধ	72 নাম : খইফুল নেছা স্বামীর নাম: জামাল আলি বাড়ির নং : n0176 বয়স : 48 লিঙ্গ : মহিলা	UHI1377936	ফটো উপলব্ধ
73 নাম : রেশমা খাতুন স্বামীর নাম: আব্বাস আলী হোসেন বাড়ির নং : n0244 বয়স : 34 লিঙ্গ : মহিলা	UHI1378272	ফটো উপলব্ধ	74 নাম : খইরুল ইসলাম পিতার নাম: আব্বাস আলি বাড়ির নং : n0184 বয়স : 37 লিঙ্গ : পুরুষ	UHI1520253	ফটো উপলব্ধ	75 নাম : আফছার আলী পিতার নাম: বদিয়া জামাল মিয়া বাড়ির নং : n0244 বয়স : 47 লিঙ্গ : পুরুষ	UHI2570851	ফটো উপলব্ধ
76 নাম : আলতাফ হোসেন পিতার নাম: বদিয়া জামাল মিয়া বাড়ির নং : n0244 বয়স : 45 লিঙ্গ : পুরুষ	DWP2303014	ফটো উপলব্ধ	77 নাম : জয়েল হক পিতার নাম: জনাব আলি বাড়ির নং : এন0176 বয়স : 23 লিঙ্গ : পুরুষ	UHI2697217	ফটো উপলব্ধ	78 নাম : রাহেন সরকার পিতার নাম: গফুর আলী বাড়ির নং : এনএইচএন বয়স : 25 লিঙ্গ : পুরুষ	UHI2440436	ফটো উপলব্ধ
79 নাম : মেহেরুন নেছা স্বামীর নাম: রফিকুল ইসলাম বাড়ির নং : এন0244 বয়স : 27 লিঙ্গ : মহিলা	UHI2468908	ফটো উপলব্ধ	80 নাম : আব্বাস আলী পিতার নাম: নবিরুদ্দিন বাড়ির নং : n0184 বয়স : 73 লিঙ্গ : পুরুষ	WB/01/005/030040	ফটো উপলব্ধ	81 নাম : সফি উল মিয়া পিতার নাম: উমর আলি বাড়ির নং : n0164 বয়স : 31 লিঙ্গ : পুরুষ	UHI1723642	ফটো উপলব্ধ
82 নাম : ওমর আলী পিতার নাম: মহিরউদ্দিন বাড়ির নং : n0164 বয়স : 56 লিঙ্গ : পুরুষ	WB/01/005/030163	ফটো উপলব্ধ	83 নাম : আফজল হোসেন পিতার নাম: বদিয়া জামাল মিয়া বাড়ির নং : n0244 বয়স : 40 লিঙ্গ : পুরুষ	DWP2303022	ফটো উপলব্ধ	84 নাম : জনাব আলী পিতার নাম: মহাবুল হক আলী বাড়ির নং : n0176 বয়স : 54 লিঙ্গ : পুরুষ	DWP2010155	ফটো উপলব্ধ
85 নাম : সুস্মিতা রায় পিতার নাম: ভগৎ রায় বাড়ির নং : শকুনীবালা বয়স : 24 লিঙ্গ : মহিলা	UHI2634517	ফটো উপলব্ধ	86 নাম : আছমা খাতুন স্বামীর নাম: আফজাল হোসেন বাড়ির নং : n0244 বয়স : 37 লিঙ্গ : মহিলা	UHI1999515	ফটো উপলব্ধ	87 নাম : রফিকুল ইসলাম পিতার নাম: বদিয়া জামাল মিয়া বাড়ির নং : n0244 বয়স : 38 লিঙ্গ : পুরুষ	DWP2564979	ফটো উপলব্ধ
88 নাম : সামসুল হক পিতার নাম: আব্বাস আলী বাড়ির নং : n0184 বয়স : 33 লিঙ্গ : পুরুষ	UHI1621259	ফটো উপলব্ধ	89 নাম : সায়না বিবি স্বামীর নাম: নূরইসলাম বাড়ির নং : n0080 বয়স : 57 লিঙ্গ : মহিলা	WB/01/005/027207	ফটো উপলব্ধ	90 নাম : আয়েশা বেগম পিতার নাম: হোসেন আলি বাড়ির নং : n0079 বয়স : 36 লিঙ্গ : মহিলা	UHI2109023	ফটো উপলব্ধ

91 নাম : মাঝিয়া খাতুন স্বামীর নাম : সমসের আলি বাড়ির নং : n0080 বয়স : 51 লিঙ্গ : মহিলা	WB/01/005/039520	ফটো উপলব্ধ	92 নাম : সমসের আলি পিতার নাম : অমিনুর রহমান বাড়ির নং : n0080 বয়স : 57 লিঙ্গ : পুরুষ	UHI2559599	ফটো উপলব্ধ	93 নাম : নূর ইসলাম পিতার নাম : আমিনার বাড়ির নং : n0080 বয়স : 61 লিঙ্গ : পুরুষ	WB/01/005/027114	ফটো উপলব্ধ
94 নাম : নূর ইসলাম পিতার নাম : হোসেন আলী বাড়ির নং : n0079 বয়স : 56 লিঙ্গ : পুরুষ	WB/01/005/027443	ফটো উপলব্ধ	95 নাম : লাজিমা খাতুন স্বামীর নাম : সাহাজান আলী বাড়ির নং : এন000 বয়স : 24 লিঙ্গ : মহিলা	UHI2813624	ফটো উপলব্ধ	96 নাম : রুবেল আলম পিতার নাম : সমসের আলি বাড়ির নং : n0080 বয়স : 28 লিঙ্গ : পুরুষ	UHI2108967	ফটো উপলব্ধ
97 নাম : সাহাজান আলি পিতার নাম : নূর ইসলাম বাড়ির নং : n0080 বয়স : 36 লিঙ্গ : পুরুষ	UHI1378314	ফটো উপলব্ধ	98 নাম : মজিবর রহমান পিতার নাম : আমিনুর রহমান বাড়ির নং : n0080 বয়স : 42 লিঙ্গ : পুরুষ	UHI3022001	ফটো উপলব্ধ	99 নাম : মনোয়ারা বেগম স্বামীর নাম : মজিবর রহমান বাড়ির নং : n0080 বয়স : 39 লিঙ্গ : মহিলা	UHI0074245	ফটো উপলব্ধ
100 নাম : পিংকী খাতুন স্বামীর নাম : রুবেল আলম বাড়ির নং : এন0080 বয়স : 22 লিঙ্গ : মহিলা	UHI2883692	ফটো উপলব্ধ	101 নাম : মর্জিনা খাতুন স্বামীর নাম : আমিনুর রহমান বাড়ির নং : n0108 বয়স : 31 লিঙ্গ : মহিলা	UHI1999549	ফটো উপলব্ধ	102 নাম : আজানুল হক পিতার নাম : বক্তার উদ্দিন মিঞা বাড়ির নং : n0108 বয়স : 40 লিঙ্গ : পুরুষ	DWP2302214	ফটো উপলব্ধ
103 নাম : আবলিমা খাতুন স্বামীর নাম : বক্তার উদ্দিন মিঞা বাড়ির নং : n0108 বয়স : 61 লিঙ্গ : মহিলা	UHI2555670	ফটো উপলব্ধ	104 নাম : মাঝিয়া খাতুন স্বামীর নাম : আজানুল হক বাড়ির নং : n0108 বয়স : 38 লিঙ্গ : মহিলা	DWP2756781	ফটো উপলব্ধ	105 নাম : আমিনুর রহমান পিতার নাম : বক্তার উদ্দিন মিঞা বাড়ির নং : n0108 বয়স : 40 লিঙ্গ : পুরুষ	DWP2686095	ফটো উপলব্ধ
106 নাম : আজগার আলম পিতার নাম : বক্তার উদ্দিন মিঞা বাড়ির নং : n0108 বয়স : 39 লিঙ্গ : পুরুষ	DWP2303444	ফটো উপলব্ধ	107 নাম : বোক্তার উদ্দিন পিতার নাম : এনাহার আলি বাড়ির নং : n0108 বয়স : 71 লিঙ্গ : পুরুষ	WB/01/005/027367	ফটো উপলব্ধ	108 নাম : মোহেনা খাতুন স্বামীর নাম : আজগার আলম বাড়ির নং : শকুনিবালা বয়স : 29 লিঙ্গ : মহিলা	UHI2954873	ফটো উপলব্ধ
109 নাম : মুর্শিদ আলম পিতার নাম : আজানুল হক বাড়ির নং : শকুনিবালা বয়স : 20 লিঙ্গ : পুরুষ	UHI2995215	ফটো উপলব্ধ	110 নাম : রেজাউল করিম পিতার নাম : রফিকুল ইসলাম বাড়ির নং : n0281 বয়স : 42 লিঙ্গ : পুরুষ	DWP2302131	ফটো উপলব্ধ	111 নাম : রেজিয়া খাতুন স্বামীর নাম : মতিয়ার রহমান বাড়ির নং : n0099 বয়স : 67 লিঙ্গ : মহিলা	WB/01/005/027291	ফটো উপলব্ধ
112 নাম : মেরিনা খাতুন স্বামীর নাম : নরুল ইসলাম বাড়ির নং : n0167 বয়স : 66 লিঙ্গ : মহিলা	WB/01/005/030162	ফটো উপলব্ধ	113 নাম : আছমা খাতুন স্বামীর নাম : জাহিদ আলী বাড়ির নং : n0254 বয়স : 41 লিঙ্গ : মহিলা	DWP2303279	ফটো উপলব্ধ	114 নাম : আলিমা খাতুন স্বামীর নাম : বদিয়া জামাল মিয়া বাড়ির নং : n0268 বয়স : 71 লিঙ্গ : মহিলা	UHI2558575	ফটো উপলব্ধ
115 নাম : জায়েরা খাতুন স্বামীর নাম : রফিকুল ইসলাম বাড়ির নং : n0099 বয়স : 42 লিঙ্গ : মহিলা	DWP2755916	ফটো উপলব্ধ	116 নাম : এনামুল হক পিতার নাম : নূরুল ইসলাম বাড়ির নং : n0167 বয়স : 36 লিঙ্গ : পুরুষ	UHI1378413	ফটো উপলব্ধ	117 নাম : কপুরন খাতুন স্বামীর নাম : বাবুল হোসেন বাড়ির নং : n0250 বয়স : 40 লিঙ্গ : মহিলা	UHI1304138	ফটো উপলব্ধ
118 নাম : মহামাদুল সরকার পিতার নাম : হাকিমুদ্দিন সরকার বাড়ির নং : n0096 বয়স : 30 লিঙ্গ : পুরুষ	UHI1999580	ফটো উপলব্ধ	119 নাম : মর্জিনা খাতুন স্বামীর নাম : মুর্শিদ ইসলাম বাড়ির নং : n0291 বয়স : 33 লিঙ্গ : মহিলা	UHI2304020	ফটো উপলব্ধ	120 নাম : রিথকি বেগম স্বামীর নাম : রবিউল আলম বাড়ির নং : n0099 বয়স : 35 লিঙ্গ : মহিলা	UHI1852318	ফটো উপলব্ধ

121 নাম : রবিউল আলম পিতার নাম: মতিয়ার রহমান বাড়ির নং : n0099 বয়স : 38 লিঙ্গ : পুরুষ	DWP2850097 ফটো উপলব্ধ	122 নাম : রহিজ উদ্দিন মিয়া পিতার নাম: মতিয়ার রহমান বাড়ির নং : n0099 বয়স : 50 লিঙ্গ : পুরুষ	WB/01/005/027101 ফটো উপলব্ধ	123 নাম : মনোয়ারা খাতুন স্বামীর নাম: হাকিমউদ্দিন সরকার বাড়ির নং : n0096 বয়স : 56 লিঙ্গ : মহিলা	WB/01/005/027149 ফটো উপলব্ধ
124 নাম : জবেদা খাতুন স্বামীর নাম: লুতফর রহমান বাড়ির নং : n0252 বয়স : 71 লিঙ্গ : মহিলা	WB/01/005/030405 ফটো উপলব্ধ	125 নাম : নুরজাহান বেওয়া স্বামীর নাম: মজিবর মিঞা বাড়ির নং : n0167 বয়স : 40 লিঙ্গ : মহিলা	DWP2303394 ফটো উপলব্ধ	126 নাম : রেজাউল হক মায়ের নাম: রেজিয়া খাতুন বাড়ির নং : n0099 বয়স : 41 লিঙ্গ : পুরুষ	UHI1377712 ফটো উপলব্ধ
127 নাম : রাখিয়া বেগম স্বামীর নাম: মাহামাদুল সরকার বাড়ির নং : N000 বয়স : 26 লিঙ্গ : মহিলা	UHI2671121 ফটো উপলব্ধ	128 নাম : রাজিব সরকার পিতার নাম: রহিজ উদ্দিন মিয়া বাড়ির নং : এন0099 বয়স : 25 লিঙ্গ : পুরুষ	UHI2455335 ফটো উপলব্ধ	129 নাম : আহিয়া খাতুন পিতার নাম: রেজাক আলী বাড়ির নং : n0279 বয়স : 32 লিঙ্গ : মহিলা	UHI1904895 ফটো উপলব্ধ
130 নাম : সোমনাথ দত্ত পিতার নাম: সঞ্জিত দত্ত বাড়ির নং : এন এইচ এন বয়স : 25 লিঙ্গ : পুরুষ	UHI2459832 ফটো উপলব্ধ	131 নাম : মানোবালা দত্ত স্বামীর নাম: সঞ্জিত দত্ত বাড়ির নং : n0227 বয়স : 39 লিঙ্গ : মহিলা	DWP2756963 ফটো উপলব্ধ	132 নাম : দেবশীষ দত্ত পিতার নাম: বিশুজিত দত্ত বাড়ির নং : n0220 বয়স : 30 লিঙ্গ : পুরুষ	UHI2108975 ফটো উপলব্ধ
133 নাম : রনজিত দত্ত পিতার নাম: সন্তোষ কুমার দত্ত বাড়ির নং : n0226 বয়স : 43 লিঙ্গ : পুরুষ	DWP2009348 ফটো উপলব্ধ	134 নাম : শিপ্রা দত্ত স্বামীর নাম: বিশুজিত দত্ত বাড়ির নং : n0224 বয়স : 52 লিঙ্গ : মহিলা	WB/01/005/027209 ফটো উপলব্ধ	135 নাম : সঞ্জিত কুমার দত্ত পিতার নাম: সন্তোষ দত্ত বাড়ির নং : n0225 বয়স : 50 লিঙ্গ : পুরুষ	WB/01/005/027429 ফটো উপলব্ধ
136 নাম : সুমিতা দত্ত পিতার নাম: সঞ্জিত কুমার দত্ত বাড়ির নং : নং 0000 বয়স : 20 লিঙ্গ : মহিলা	UHI2975308 ফটো উপলব্ধ	137 নাম : ইন্দ্রজিত দত্ত পিতার নাম: সন্তোষ দত্ত বাড়ির নং : n0220 বয়স : 57 লিঙ্গ : পুরুষ	DWP2009330 ফটো উপলব্ধ	138 নাম : বিশুজিত দত্ত পিতার নাম: সন্তোষ দত্ত বাড়ির নং : n0220 বয়স : 59 লিঙ্গ : পুরুষ	WB/01/005/027201 ফটো উপলব্ধ
139 নাম : ছায়ারানী দত্ত স্বামীর নাম: সন্তোষ দত্ত বাড়ির নং : n0220 বয়স : 76 লিঙ্গ : মহিলা	WB/01/005/027210 ফটো উপলব্ধ	140 নাম : রুমকি দাস প্রামাণিক স্বামীর নাম: ভরত প্রামাণিক বাড়ির নং : না বয়স : 34 লিঙ্গ : মহিলা	RNL1956671 ফটো উপলব্ধ	141 নাম : অঞ্জনা দাস (দত্ত) স্বামীর নাম: ইন্দ্রজিত দত্ত বাড়ির নং : n0228 বয়স : 51 লিঙ্গ : মহিলা	DWP2685741 ফটো উপলব্ধ
142 নাম : সোনালী দাস বসুনীয়া স্বামীর নাম: হুদয় বসুনীয়া বাড়ির নং : এন000 বয়স : 25 লিঙ্গ : মহিলা	XFB2082204 ফটো উপলব্ধ	143 নাম : বিউটি দাস (সরকার) স্বামীর নাম: মিন্ট সরকার বাড়ির নং : n0286 বয়স : 32 লিঙ্গ : মহিলা	UHI1778158 ফটো উপলব্ধ	144 নাম : নসিব আলি পিতার নাম: আব্দুল খালেক বাড়ির নং : না বয়স : 23 লিঙ্গ : পুরুষ	UHI2697134 ফটো উপলব্ধ
145 নাম : আব্দুল ওহাব পিতার নাম: মোজাম্মেল হক বাড়ির নং : n0094 বয়স : 53 লিঙ্গ : পুরুষ	UHI2554103 ফটো উপলব্ধ	146 নাম : অবিতন নেছা স্বামীর নাম: মোজাম্মেল হক বাড়ির নং : n0094 বয়স : 71 লিঙ্গ : মহিলা	UHI2583805 ফটো উপলব্ধ	147 নাম : আব্দুল খালেক পিতার নাম: মোজাম্মেল হক বাড়ির নং : n0094 বয়স : 50 লিঙ্গ : পুরুষ	UHI2521979 ফটো উপলব্ধ
148 নাম : জাহানারা খাতুন স্বামীর নাম: আব্দুল ওহাব বাড়ির নং : n0094 বয়স : 49 লিঙ্গ : মহিলা	UHI2555332 ফটো উপলব্ধ	149 নাম : নাছিমাত খাতুন স্বামীর নাম: আব্দুল খালেক বাড়ির নং : n0094 বয়স : 44 লিঙ্গ : মহিলা	DWP2009355 ফটো উপলব্ধ	150 নাম : জেন্নাত হোসেন পিতার নাম: আব্দুল ওহাব বাড়ির নং : n0094 বয়স : 31 লিঙ্গ : পুরুষ	UHI1723691 ফটো উপলব্ধ

151 নাম : আফিজান নেছা স্বামীর নাম: আতাব উদ্দিন বাড়ির নং : n0094 বয়স : 65 লিঙ্গ : মহিলা	WB/01/005/027474	ফটো উপলব্ধ	152 নাম : স্বপ্না বসুনীয়া প্রমাণিক স্বামীর নাম: উৎপল প্রমাণিক বাড়ির নং : এন0235 বয়স : 24 লিঙ্গ : মহিলা	UHI2886406	ফটো উপলব্ধ	153 নাম : বাবলা প্রামানিক পিতার নাম: শশীভূষণ প্রামানিক বাড়ির নং : n0231 বয়স : 52 লিঙ্গ : পুরুষ	WB/01/005/027050	ফটো উপলব্ধ
154 নাম : জিতেন প্রামানিক পিতার নাম: কিশোরীমোহন প্রামানিক বাড়ির নং : n0233 বয়স : 66 লিঙ্গ : পুরুষ	WB/01/005/027048	ফটো উপলব্ধ	155 নাম : কালীপদ প্রামানিক পিতার নাম: কিশোরীমোহন প্রামানিক বাড়ির নং : n0232 বয়স : 75 লিঙ্গ : পুরুষ	WB/01/005/027423	ফটো উপলব্ধ	156 নাম : গোলাপী প্রামানিক স্বামীর নাম: কামাক্ষ্যা প্রামানিক বাড়ির নং : n0246 বয়স : 56 লিঙ্গ : মহিলা	WB/01/005/027088	ফটো উপলব্ধ
157 নাম : নীরোবালা প্রামানিক স্বামীর নাম: ভেলু প্রামানিক বাড়ির নং : n0152 বয়স : 76 লিঙ্গ : মহিলা	UHI1378140	ফটো উপলব্ধ	158 নাম : অশোক প্রামানিক পিতার নাম: টিকেন্দ্রজিৎ প্রামানিক বাড়ির নং : n0231 বয়স : 34 লিঙ্গ : পুরুষ	UHI1520527	ফটো উপলব্ধ	159 নাম : রতন প্রামানিক পিতার নাম: কালীপদ প্রামানিক বাড়ির নং : n0232 বয়স : 43 লিঙ্গ : পুরুষ	DWP2009363	ফটো উপলব্ধ
160 নাম : রতন বসুনীয়া পিতার নাম: জীবন বসুনীয়া বাড়ির নং : n0232 বয়স : 28 লিঙ্গ : পুরুষ	UHI2109098	ফটো উপলব্ধ	161 নাম : অর্ণনা প্রামানিক স্বামীর নাম: টিকেন্দ্রজিৎ প্রামানিক বাড়ির নং : n0231 বয়স : 51 লিঙ্গ : মহিলা	WB/01/005/027051	ফটো উপলব্ধ	162 নাম : গীতা প্রামানিক (দাস) স্বামীর নাম: বাবলা প্রামানিক বাড়ির নং : n0231 বয়স : 46 লিঙ্গ : মহিলা	DWP2565380	ফটো উপলব্ধ
163 নাম : দিলিপ প্রামাণিক পিতার নাম: কালিপদ প্রামাণিক বাড়ির নং : n0232 বয়স : 36 লিঙ্গ : পুরুষ	UHI1852078	ফটো উপলব্ধ	164 নাম : রত্না প্রামানিক (সরকার) স্বামীর নাম: রতন চন্দ্র প্রামানিক বাড়ির নং : n0232 বয়স : 39 লিঙ্গ : মহিলা	DWP2849982	ফটো উপলব্ধ	165 নাম : ভরত প্রামাণিক পিতার নাম: জিতেন প্রামাণিক বাড়ির নং : n0234 বয়স : 39 লিঙ্গ : পুরুষ	UHI1304112	ফটো উপলব্ধ
166 নাম : টিকেন্দ্রজিৎ প্রামানিক পিতার নাম: শশীভূষণ প্রামানিক বাড়ির নং : n0230 বয়স : 56 লিঙ্গ : পুরুষ	WB/01/005/027049	ফটো উপলব্ধ	167 নাম : বাসন্তী রায় স্বামীর নাম: কুঞ্জনাথ রায় বাড়ির নং : n0152 বয়স : 54 লিঙ্গ : মহিলা	WB/01/005/027171	ফটো উপলব্ধ	168 নাম : কুঞ্জ নাথ রায় পিতার নাম: ভবেন্দ্রনাথ রায় বাড়ির নং : n0152 বয়স : 60 লিঙ্গ : পুরুষ	UHI3053550	ফটো উপলব্ধ
169 নাম : বিষ্ণু প্রামাণিক পিতার নাম: টিকিন চন্দ্র প্রামাণিক বাড়ির নং : n0230 বয়স : 30 লিঙ্গ : পুরুষ	UHI1852045	ফটো উপলব্ধ	170 নাম : উৎপল প্রামাণিক পিতার নাম: কামাক্ষ্যা প্রামাণিক বাড়ির নং : n0235 বয়স : 31 লিঙ্গ : পুরুষ	UHI1852052	ফটো উপলব্ধ	171 নাম : ভারতী প্রামানিক স্বামীর নাম: জিতেন প্রামানিক বাড়ির নং : n0233 বয়স : 54 লিঙ্গ : মহিলা	WB/01/005/027530	ফটো উপলব্ধ
172 নাম : কামাক্ষ্যা প্রামানিক পিতার নাম: কিশোরী মোহন প্রামানিক বাড়ির নং : n0235 বয়স : 63 লিঙ্গ : পুরুষ	WB/01/005/027046	ফটো উপলব্ধ	173 নাম : সৌরভ প্রামানিক পিতার নাম: বাবলা প্রামানিক বাড়ির নং : এন0231 বয়স : 23 লিঙ্গ : পুরুষ	UHI2697175	ফটো উপলব্ধ	174 নাম : জ্যোতিষ প্রামানিক পিতার নাম: জিতেন প্রামাণিক বাড়ির নং : n0234 বয়স : 42 লিঙ্গ : পুরুষ	DWP2565448	ফটো উপলব্ধ
175 নাম : সুরজিৎ পাল পিতার নাম: সলিল কৃষ্ণ পাল বাড়ির নং : n0247 বয়স : 46 লিঙ্গ : পুরুষ	DWP1542976	ফটো উপলব্ধ	176 নাম : জবারানী পাল স্বামীর নাম: সলিল কৃষ্ণ পাল বাড়ির নং : n0247 বয়স : 76 লিঙ্গ : মহিলা	UHI2902708	ফটো উপলব্ধ	177 নাম : উজ্জলা পাল স্বামীর নাম: সুরজিৎ পাল বাড়ির নং : n0247 বয়স : 36 লিঙ্গ : মহিলা	UHI1852433	ফটো উপলব্ধ
178 নাম : তপতী বর্মাণ রায় স্বামীর নাম: জয়ন্ত রায় বাড়ির নং : n0293 বয়স : 39 লিঙ্গ : মহিলা	UHI2304046	ফটো উপলব্ধ	179 নাম : নিরঞ্জন রায় পিতার নাম: লালু রায় বাড়ির নং : n0005 বয়স : 43 লিঙ্গ : পুরুষ	DWP2756245	ফটো উপলব্ধ	180 নাম : সঞ্জিৎ রায় পিতার নাম: লালু রায় বাড়ির নং : n0005 বয়স : 36 লিঙ্গ : পুরুষ	UHI1304195	ফটো উপলব্ধ

181 নাম : লিপি রায় বর্মন স্বামীর নাম: সঞ্জিত রায় বাড়ির নং : N0005 বয়স : 29 লিঙ্গ : মহিলা	UHI2663284 ফটো উপলব্ধ	182 নাম : ললিতা রায় (বর্মন) স্বামীর নাম: নিরঞ্জন রায় বাড়ির নং : n0005 বয়স : 38 লিঙ্গ : মহিলা	UHI1852383 ফটো উপলব্ধ	183 নাম : নমিতা বর্মন স্বামীর নাম: লাক্ট বর্মন বাড়ির নং : n0005 বয়স : 81 লিঙ্গ : মহিলা	WB/01/005/027426 ফটো উপলব্ধ
184 নাম : রুম্পা বর্মন (রায়) স্বামীর নাম: গোপেশ চন্দ্র রায় বাড়ির নং : n0258 বয়স : 39 লিঙ্গ : মহিলা	UHI1723543 ফটো উপলব্ধ	185 নাম : অলকা বর্মন(রায়) স্বামীর নাম: সুকুমার রায় বাড়ির নং : n0284 বয়স : 34 লিঙ্গ : মহিলা	UHI1720812 ফটো উপলব্ধ	186 নাম : অজিত বসুনিয়া পিতার নাম: ভৃগুণ বসুনিয়া বাড়ির নং : n0222 বয়স : 58 লিঙ্গ : পুরুষ	WB/01/005/027433 ফটো উপলব্ধ
187 নাম : মীরা বসুনিয়া স্বামীর নাম: প্রদীপ বসুনিয়া বাড়ির নং : n0075 বয়স : 56 লিঙ্গ : মহিলা	WB/01/005/027054 ফটো উপলব্ধ	188 নাম : অনিমা বসুনিয়া স্বামীর নাম: অজিত বসুনিয়া বাড়ির নং : n0223 বয়স : 41 লিঙ্গ : মহিলা	DWP2565075 ফটো উপলব্ধ	189 নাম : প্রদীপ বসুনিয়া পিতার নাম: ললিত বসুনিয়া বাড়ির নং : n0075 বয়স : 61 লিঙ্গ : পুরুষ	WB/01/005/027067 ফটো উপলব্ধ
190 নাম : চন্দনা বসুনিয়া স্বামীর নাম: জীবন বসুনিয়া বাড়ির নং : n0075 বয়স : 58 লিঙ্গ : মহিলা	DWP2009405 ফটো উপলব্ধ	191 নাম : অসিম চন্দ্র বসুনিয়া পিতার নাম: অজিত চন্দ্র বসুনিয়া বাড়ির নং : 195 বয়স : 20 লিঙ্গ : পুরুষ	UHI2919132 ফটো উপলব্ধ	192 নাম : জীবন বসুনিয়া পিতার নাম: ললিত বসুনিয়া বাড়ির নং : n0075 বয়স : 64 লিঙ্গ : পুরুষ	DWP2009397 ফটো উপলব্ধ
193 নাম : কুন্তি বসুনিয়া স্বামীর নাম: ললিত বসুনিয়া বাড়ির নং : n0075 বয়স : 81 লিঙ্গ : মহিলা	WB/01/005/027053 ফটো উপলব্ধ	194 নাম : হৃদয় বসুনিয়া পিতার নাম: জীবন বসুনিয়া বাড়ির নং : n0075 বয়স : 32 লিঙ্গ : পুরুষ	UHI1621358 ফটো উপলব্ধ	195 নাম : ফরিদা বানু পিতার নাম: জয়নাল আবেদিন বাড়ির নং : n0259 বয়স : 31 লিঙ্গ : মহিলা	UHI1723600 ফটো উপলব্ধ
196 নাম : রীনা বানু পিতার নাম: মৌচুমুজ আলী বাড়ির নং : এন000 বয়স : 28 লিঙ্গ : মহিলা	UHI2152114 ফটো উপলব্ধ	197 নাম : হাজরা বিবি স্বামীর নাম: মজিবর বাড়ির নং : n0183 বয়স : 71 লিঙ্গ : মহিলা	UHI2616191 ফটো উপলব্ধ	198 নাম : অমিনুল হক পিতার নাম: জামের আলী বাড়ির নং : n0180 বয়স : 40 লিঙ্গ : পুরুষ	DWP2747525 ফটো উপলব্ধ
199 নাম : মজিয়া খাতুন (বিবি) স্বামীর নাম: হাচেন আলী বাড়ির নং : n0185 বয়স : 34 লিঙ্গ : মহিলা	UHI1999614 ফটো উপলব্ধ	200 নাম : হাজরা বিবি স্বামীর নাম: আব্দুল আজিজ বাড়ির নং : n0185 বয়স : 63 লিঙ্গ : মহিলা	WB/01/005/030360 ফটো উপলব্ধ	201 নাম : সাজিয়া খাতুন স্বামীর নাম: দুলাল হোসেন বাড়ির নং : n0180 বয়স : 40 লিঙ্গ : মহিলা	DWP2747533 ফটো উপলব্ধ
202 নাম : জাহানারা খাতুন স্বামীর নাম: মোবারক আলী বাড়ির নং : n0146 বয়স : 46 লিঙ্গ : মহিলা	DWP2010064 ফটো উপলব্ধ	203 নাম : রবিজল হক পিতার নাম: দুলাল হোসেন বাড়ির নং : এন0180 বয়স : 22 লিঙ্গ : পুরুষ	UHI2883718 ফটো উপলব্ধ	204 নাম : গমিরন বিবি স্বামীর নাম: মহিরুদ্দিন বাড়ির নং : n0255 বয়স : 76 লিঙ্গ : মহিলা	WB/01/005/030503 ফটো উপলব্ধ
205 নাম : মোস্তফা আলম পিতার নাম: আমিনুল হক বাড়ির নং : এন0180 বয়স : 22 লিঙ্গ : পুরুষ	UHI2883775 ফটো উপলব্ধ	206 নাম : হাচানুর জামাল পিতার নাম: মজিবর রহমান বাড়ির নং : n0183 বয়স : 38 লিঙ্গ : পুরুষ	DWP2756187 ফটো উপলব্ধ	207 নাম : লায়লা বানু পিতার নাম: মোবারক আলী বাড়ির নং : n0146 বয়স : 26 লিঙ্গ : মহিলা	UHI2380970 ফটো উপলব্ধ
208 নাম : আরজিনা বিবি স্বামীর নাম: গফুর আলী বাড়ির নং : n0257 বয়স : 56 লিঙ্গ : মহিলা	WB/01/005/030504 ফটো উপলব্ধ	209 নাম : হাচেন আলী পিতার নাম: আব্দুল আজিজ মিঞা বাড়ির নং : n0185 বয়স : 33 লিঙ্গ : পুরুষ	UHI1621242 ফটো উপলব্ধ	210 নাম : দুলাল হোসেন পিতার নাম: জামের আলি বাড়ির নং : n0180 বয়স : 55 লিঙ্গ : পুরুষ	WB/01/005/030088 ফটো উপলব্ধ

211	WB/01/005/027470	নাম : মোবারক আলি পিতার নাম : জমির উদ্দিন মিয়া বাড়ির নং : n0146 বয়স : 54 লিঙ্গ : পুরুষ	ফটো উপলব্ধ	212	WB/01/005/030365	নাম : আমির বিবি স্বামীর নাম : জামের আলী বাড়ির নং : n0180 বয়স : 71 লিঙ্গ : মহিলা	ফটো উপলব্ধ	213	UHI2426724	নাম : মজিদুল হক পিতার নাম : দলাল হোসেন বাড়ির নং : n0180 বয়স : 26 লিঙ্গ : পুরুষ	ফটো উপলব্ধ
214	UHI0075358	নাম : আজিনা খাতুন স্বামীর নাম : হাজির জামাল বাড়ির নং : n0183 বয়স : 40 লিঙ্গ : মহিলা	ফটো উপলব্ধ	215	UHI1851930	নাম : রুহুল আমিন ইসলাম পিতার নাম : নজরুল ইসলাম বাড়ির নং : n0106 বয়স : 30 লিঙ্গ : পুরুষ	ফটো উপলব্ধ	216	DWP2850063	নাম : হজরত বেলাল পিতার নাম : আব্দুল কাদের বাড়ির নং : n0107 বয়স : 36 লিঙ্গ : পুরুষ	ফটো উপলব্ধ
217	UHI2566404	নাম : কলিমন বেওয়া স্বামীর নাম : সহিরুদ্দিন মিয়া বাড়ির নং : n0076 বয়স : 61 লিঙ্গ : মহিলা	ফটো উপলব্ধ	218	DWP2756740	নাম : ছালেমা খাতুন স্বামীর নাম : বাবুল মিয়া বাড়ির নং : n0076 বয়স : 42 লিঙ্গ : মহিলা	ফটো উপলব্ধ	219	UHI1304096	নাম : আবুকালাম মিয়া পিতার নাম : আমিরউদ্দিন মিয়া বাড়ির নং : n0197 বয়স : 36 লিঙ্গ : পুরুষ	ফটো উপলব্ধ
220	UHI1378280	নাম : আনোয়ারা বেওয়া স্বামীর নাম : আবুকালাম মিয়া বাড়ির নং : n0197 বয়স : 35 লিঙ্গ : মহিলা	ফটো উপলব্ধ	221	DWP2756468	নাম : আমজাদ আলী পিতার নাম : নজরুল ইসলাম বাড়ির নং : n0106 বয়স : 39 লিঙ্গ : পুরুষ	ফটো উপলব্ধ	222	UHI1621309	নাম : ইসমাইল মিয়া পিতার নাম : আব্দুল কাদের বাড়ির নং : n0107 বয়স : 33 লিঙ্গ : পুরুষ	ফটো উপলব্ধ
223	UHI1378181	নাম : রফিকা খাতুন স্বামীর নাম : হজরত বেলাল বাড়ির নং : n0107 বয়স : 35 লিঙ্গ : মহিলা	ফটো উপলব্ধ	224	UHI2931954	নাম : রহিমা বিবি স্বামীর নাম : নজরুল ইসলাম বাড়ির নং : n0106 বয়স : 58 লিঙ্গ : মহিলা	ফটো উপলব্ধ	225	DWP2685808	নাম : জমিলা বেওয়া স্বামীর নাম : আমিরুদ্দিন বাড়ির নং : n0197 বয়স : 68 লিঙ্গ : মহিলা	ফটো উপলব্ধ
226	UHI1723576	নাম : দুলালী খাতুন স্বামীর নাম : আমজাদ আলী বাড়ির নং : n0106 বয়স : 33 লিঙ্গ : মহিলা	ফটো উপলব্ধ	227	DWP2271229	নাম : বাবুল মিয়া পিতার নাম : সহিরুদ্দিন মিয়া বাড়ির নং : n0076 বয়স : 45 লিঙ্গ : পুরুষ	ফটো উপলব্ধ	228	DWP2756088	নাম : সহিদুল ইসলাম পিতার নাম : মৃত সহিরউদ্দিন মিয়া বাড়ির নং : n0076 বয়স : 37 লিঙ্গ : পুরুষ	ফটো উপলব্ধ
229	DWP1880046	নাম : মজিদা খাতুন স্বামীর নাম : রেজাউল করিম বাড়ির নং : n0001 বয়স : 49 লিঙ্গ : মহিলা	ফটো উপলব্ধ	230	UHI2309615	নাম : মেহবুব আলম রাব্বানী পিতার নাম : রেজাউল করিম বাড়ির নং : পাট 17 বয়স : 27 লিঙ্গ : পুরুষ	ফটো উপলব্ধ	231	UHI2855245	নাম : রেজওয়ানা সিদ্দিকা পিতার নাম : রেজাউল করিম বাড়ির নং : সকুনীবালা বয়স : 21 লিঙ্গ : মহিলা	ফটো উপলব্ধ
232	DWP2756435	নাম : নূর আলম পিতার নাম : আব্দুল কাদের বাড়ির নং : n0107 বয়স : 38 লিঙ্গ : পুরুষ	ফটো উপলব্ধ	233	UHI2813780	নাম : উম্মাহানি খাতুন স্বামীর নাম : ইসমাইল মিয়া বাড়ির নং : এন000 বয়স : 23 লিঙ্গ : মহিলা	ফটো উপলব্ধ	234	UHI2455343	নাম : জেসমিন আলী পিতার নাম : নছর আলী বাড়ির নং : এন0104 বয়স : 25 লিঙ্গ : পুরুষ	ফটো উপলব্ধ
235	UHI2525566	নাম : রোসেনা বেগম স্বামীর নাম : রফিকুল আলি বাড়ির নং : n0266 বয়স : 56 লিঙ্গ : মহিলা	ফটো উপলব্ধ	236	UHI2813996	নাম : মমিনা বেগম পিতার নাম : আব্দুল মান্নান বাড়ির নং : এন000 বয়স : 22 লিঙ্গ : মহিলা	ফটো উপলব্ধ	237	UHI2858355	নাম : আসিক আলী পিতার নাম : নছর আলি বাড়ির নং : এন0104 বয়স : 21 লিঙ্গ : পুরুষ	ফটো উপলব্ধ
238	CQJ1470053	নাম : কাদির মিয়া পিতার নাম : আমির উদ্দিন বাড়ির নং : n0177 বয়স : 43 লিঙ্গ : পুরুষ	ফটো উপলব্ধ	239	UHI1658921	নাম : রেজিয়া বেগম স্বামীর নাম : আব্দুল ওয়াহেদ আলী বাড়ির নং : n0262 বয়স : 33 লিঙ্গ : মহিলা	ফটো উপলব্ধ	240	UHI2994614	নাম : লায়লী বেগম স্বামীর নাম : আব্দুল হকের আলী বাড়ির নং : n0196 বয়স : 31 লিঙ্গ : মহিলা	ফটো উপলব্ধ

241 নাম : মমিনা বেগম স্বামীর নাম: কাদির মিয়া বাড়ির নং : n0177 বয়স : 45 লিঙ্গ : মহিলা	DWP2303048 ফটো উপলব্ধ	242 নাম : দিলওয়ারা খাতুন স্বামীর নাম: আনোয়ার হোসেন বাড়ির নং : n0104 বয়স : 29 লিঙ্গ : মহিলা	UHI2109056 ফটো উপলব্ধ	243 নাম : জসিনা খাতুন স্বামীর নাম: নছর আলী বাড়ির নং : n0104 বয়স : 42 লিঙ্গ : মহিলা	DWP2303527 ফটো উপলব্ধ
244 নাম : আক্কাস আলি পিতার নাম: আশরাফ আলি বাড়ির নং : সি510 বয়স : 25 লিঙ্গ : পুরুষ	UHI2918431 ফটো উপলব্ধ	245 নাম : নছর আলি পিতার নাম: আমিনার আলী বাড়ির নং : n0104 বয়স : 55 লিঙ্গ : পুরুষ	UHI2523934 ফটো উপলব্ধ	246 নাম : ওয়ালিদা বেগম স্বামীর নাম: মকছেদুল হক বাড়ির নং : n0261 বয়স : 36 লিঙ্গ : মহিলা	UHI1375526 ফটো উপলব্ধ
247 নাম : মেরিনা বেগম স্বামীর নাম: খইরুল ইসলাম বাড়ির নং : n0267 বয়স : 35 লিঙ্গ : মহিলা	UHI1378785 ফটো উপলব্ধ	248 নাম : আনোয়ার হোসেন পিতার নাম: নিজামুদ্দিন হাজী বাড়ির নং : n0104 বয়স : 34 লিঙ্গ : পুরুষ	UHI1378116 ফটো উপলব্ধ	249 নাম : আনোয়ারা বেগম স্বামীর নাম: নিজামুদ্দিন মিয়া বাড়ির নং : n0104 বয়স : 66 লিঙ্গ : মহিলা	WB/01/005/027208 ফটো উপলব্ধ
250 নাম : মৃত্তা বেগম সুলতান পিতার নাম: আব্দুল আজিজ সরকার বাড়ির নং : এন এন এন এন বয়স : 28 লিঙ্গ : মহিলা	UHI2104453 ফটো উপলব্ধ	251 নাম : রুমা মন্ডল রায় স্বামীর নাম: কৃষ্ণ রায় বাড়ির নং : এন000 বয়স : 24 লিঙ্গ : মহিলা	UHI2813640 ফটো উপলব্ধ	252 নাম : কৃষ্ণ মহন্ত পিতার নাম: কমলা কান্ত মহন্ত বাড়ির নং : n0086 বয়স : 44 লিঙ্গ : পুরুষ	DWP2009413 ফটো উপলব্ধ
253 নাম : জয়দেব মহন্ত পিতার নাম: নির্মল মহন্ত বাড়ির নং : n0085 বয়স : 40 লিঙ্গ : পুরুষ	UHI1363373 ফটো উপলব্ধ	254 নাম : পরিমল মহন্ত পিতার নাম: নির্মল মহন্ত বাড়ির নং : n0085 বয়স : 40 লিঙ্গ : পুরুষ	DWP2756716 ফটো উপলব্ধ	255 নাম : রূপালি মহন্ত স্বামীর নাম: জয়দেব মহন্ত বাড়ির নং : n0085 বয়স : 27 লিঙ্গ : মহিলা	UHI2309698 ফটো উপলব্ধ
256 নাম : নিলীমা রায় (মহন্ত) স্বামীর নাম: সুশান্ত মহন্ত বাড়ির নং : n0066 বয়স : 38 লিঙ্গ : মহিলা	UHI2202216 ফটো উপলব্ধ	257 নাম : কল্পনা মোহন্ত স্বামীর নাম: পরিমল মোহন্ত বাড়ির নং : n0085 বয়স : 32 লিঙ্গ : মহিলা	UHI1999572 ফটো উপলব্ধ	258 নাম : সুকুমার মহন্ত পিতার নাম: নির্মল মহন্ত বাড়ির নং : n0085 বয়স : 38 লিঙ্গ : পুরুষ	UHI1520279 ফটো উপলব্ধ
259 নাম : মানিক মহন্ত পিতার নাম: মৃত্যঞ্জয় মহন্ত বাড়ির নং : n0066 বয়স : 41 লিঙ্গ : পুরুষ	DWP2271278 ফটো উপলব্ধ	260 নাম : পূর্ণিমা মহন্ত স্বামীর নাম: নির্মল মহন্ত বাড়ির নং : n0085 বয়স : 56 লিঙ্গ : মহিলা	WB/01/005/027456 ফটো উপলব্ধ	261 নাম : মামনি মহন্ত স্বামীর নাম: কৃষ্ণ মহন্ত বাড়ির নং : n0086 বয়স : 37 লিঙ্গ : মহিলা	UHI1377746 ফটো উপলব্ধ
262 নাম : সুশান্ত মহন্ত পিতার নাম: মৃত্যঞ্জয় মহন্ত বাড়ির নং : n0066 বয়স : 40 লিঙ্গ : পুরুষ	DWP2565190 ফটো উপলব্ধ	263 নাম : মৃত্যঞ্জয় মহন্ত পিতার নাম: দীনবন্ধু মহন্ত বাড়ির নং : n0066 বয়স : 69 লিঙ্গ : পুরুষ	WB/01/005/027255 ফটো উপলব্ধ	264 নাম : আবেদা খাতুন স্বামীর নাম: রসিদুল হক বাড়ির নং : n0120 বয়স : 36 লিঙ্গ : মহিলা	UHI1620970 ফটো উপলব্ধ
265 নাম : রসিদা খাতুন স্বামীর নাম: মহর উদ্দিন বাড়ির নং : n0120 বয়স : 54 লিঙ্গ : মহিলা	WB/01/005/027070 ফটো উপলব্ধ	266 নাম : জাকিরুল হক পিতার নাম: মহির উদ্দিন মিয়া বাড়ির নং : n0120 বয়স : 42 লিঙ্গ : পুরুষ	DWP2565166 ফটো উপলব্ধ	267 নাম : মাজেদা খাতুন স্বামীর নাম: কুদ্দুস আলী বাড়ির নং : n0120 বয়স : 29 লিঙ্গ : মহিলা	UHI2109155 ফটো উপলব্ধ
268 নাম : জমিলা বেগম স্বামীর নাম: জমিলা উদ্দিন বাড়ির নং : n0162 বয়স : 38 লিঙ্গ : মহিলা	UHI1378421 ফটো উপলব্ধ	269 নাম : জনাব উদ্দিন পিতার নাম: আমিনার আলী বাড়ির নং : n0162 বয়স : 40 লিঙ্গ : পুরুষ	DWP2565232 ফটো উপলব্ধ	270 নাম : সামসুদ্দিন মিয়া পিতার নাম: আমিনার আলী বাড়ির নং : n0162 বয়স : 26 লিঙ্গ : পুরুষ	UHI2381028 ফটো উপলব্ধ

271 নাম : কুদ্দুস আলী পিতার নাম: মহির উদ্দিন মিয়া বাড়ির নং : n0120 বয়স : 41 লিঙ্গ : পুরুষ	DWP2565125 ফটো উপলব্ধ	272 নাম : আনছার আলী মিয়া পিতার নাম: বহিরুদ্দিন মিয়া বাড়ির নং : n0162 বয়স : 68 লিঙ্গ : পুরুষ	DWP1543156 ফটো উপলব্ধ	273 নাম : ইরফান হাবিব পিতার নাম: মহির উদ্দিন মিয়া বাড়ির নং : n0120 বয়স : 35 লিঙ্গ : পুরুষ	DWP2849909 ফটো উপলব্ধ
274 নাম : মহির উদ্দিন মিয়া পিতার নাম: অবিব উদ্দিন মিয়া বাড়ির নং : n0120 বয়স : 77 লিঙ্গ : পুরুষ	UHI2840635 ফটো উপলব্ধ	275 নাম : রসিদুল হক পিতার নাম: মহির উদ্দিন মিয়া বাড়ির নং : n0120 বয়স : 44 লিঙ্গ : পুরুষ	DWP2009421 ফটো উপলব্ধ	276 নাম : আপসুন মোহাম্মদ পিতার নাম: আনছার আলী বাড়ির নং : n0162 বয়স : 33 লিঙ্গ : মহিলা	UHI1852284 ফটো উপলব্ধ
277 নাম : নুরনেহার খাতুন পিতার নাম: আনছার আলী বাড়ির নং : n0162 বয়স : 36 লিঙ্গ : মহিলা	UHI1852292 ফটো উপলব্ধ	278 নাম : জোৎস্না খাতুন স্বামীর নাম: আনছার আলী মিয়া বাড়ির নং : n0162 বয়স : 55 লিঙ্গ : মহিলা	WB/01/004/066152 ফটো উপলব্ধ	279 নাম : রহিম বকর মিয়া পিতার নাম: মহির উদ্দিন বাড়ির নং : n0251 বয়স : 51 লিঙ্গ : পুরুষ	DWP2564987 ফটো উপলব্ধ
280 নাম : রেজিনা বেগম স্বামীর নাম: আব্দুল মালেক মিয়া বাড়ির নং : N0077 বয়স : 24 লিঙ্গ : মহিলা	UHI2663268 ফটো উপলব্ধ	281 নাম : আব্দুল মালেক মিয়া পিতার নাম: হাকিমুদ্দিন মিয়া বাড়ির নং : N000 বয়স : 24 লিঙ্গ : পুরুষ	UHI2643187 ফটো উপলব্ধ	282 নাম : রফজা বেগম স্বামীর নাম: আবদুল লতিফ বাড়ির নং : n0078 বয়স : 58 লিঙ্গ : মহিলা	UHI2688372 ফটো উপলব্ধ
283 নাম : রহমত আলী পিতার নাম: আব্দুল লতিফ মিয়া বাড়ির নং : n0078 বয়স : 41 লিঙ্গ : পুরুষ	DWP2756989 ফটো উপলব্ধ	284 নাম : নুরুল হাসান পিতার নাম: হাকিমুদ্দিন মিয়া বাড়ির নং : n0077 বয়স : 27 লিঙ্গ : পুরুষ	UHI2309664 ফটো উপলব্ধ	285 নাম : হাকিমুদ্দিন মিয়া পিতার নাম: আমিনার মিয়া বাড়ির নং : n0077 বয়স : 59 লিঙ্গ : পুরুষ	WB/01/005/027448 ফটো উপলব্ধ
286 নাম : হাসনা বানু স্বামীর নাম: সফিউল মিয়া বাড়ির নং : n0078 বয়স : 29 লিঙ্গ : মহিলা	UHI2109007 ফটো উপলব্ধ	287 নাম : জোৎস্না খাতুন স্বামীর নাম: রহমত আলী বাড়ির নং : n0078 বয়স : 34 লিঙ্গ : মহিলা	UHI1621002 ফটো উপলব্ধ	288 নাম : রসিদা খাতুন স্বামীর নাম: রাহিম বকর মিয়া বাড়ির নং : n0251 বয়স : 41 লিঙ্গ : মহিলা	DWP2747541 ফটো উপলব্ধ
289 নাম : আব্দুল লতিফ মিয়া পিতার নাম: খলিলুর বাড়ির নং : n0078 বয়স : 71 লিঙ্গ : পুরুষ	WB/01/005/027401 ফটো উপলব্ধ	290 নাম : তছিরন নেছা স্বামীর নাম: হাকিম উদ্দিন মিয়া বাড়ির নং : n0077 বয়স : 53 লিঙ্গ : মহিলা	WB/01/005/027300 ফটো উপলব্ধ	291 নাম : রসিদুল ইসলাম পিতার নাম: রাহিম বকর বাড়ির নং : এন0251 বয়স : 27 লিঙ্গ : পুরুষ	UHI2883783 ফটো উপলব্ধ
292 নাম : ছন্দা রায় স্বামীর নাম: সঞ্জয় রায় বাড়ির নং : এন000 বয়স : 31 লিঙ্গ : মহিলা	THI1625888 ফটো উপলব্ধ	293 নাম : রাহিলা বেগম পিতার নাম: বজ্জার রহমান বাড়ির নং : এন000 বয়স : 23 লিঙ্গ : মহিলা	UHI2814010 ফটো উপলব্ধ	294 নাম : ফারজিনা বানু স্বামীর নাম: হামিদুল ইসলাম বাড়ির নং : নং 102 বয়স : 25 লিঙ্গ : মহিলা	UHI2499077 ফটো উপলব্ধ
295 নাম : সহিদুল ইসলাম পিতার নাম: হাফিজুল রহমান বাড়ির নং : n0102 বয়স : 39 লিঙ্গ : পুরুষ	DWP2756823 ফটো উপলব্ধ	296 নাম : আশালাতা পারভিন স্বামীর নাম: মেহবুব আলম রাক্বানী বাড়ির নং : Part 17 বয়স : 24 লিঙ্গ : মহিলা	UHI2637825 ফটো উপলব্ধ	297 নাম : হাবিবুর রহমান পিতার নাম: গহিম উদ্দিন সরকার বাড়ির নং : n0097 বয়স : 76 লিঙ্গ : পুরুষ	UHI2577203 ফটো উপলব্ধ
298 নাম : মজিদুল রহমান পিতার নাম: বজ্জার রহমান বাড়ির নং : n0188 বয়স : 39 লিঙ্গ : পুরুষ	DWP2565513 ফটো উপলব্ধ	299 নাম : জাহানুর আলম পিতার নাম: আহম্মদুল রহমান বাড়ির নং : n0147 বয়স : 32 লিঙ্গ : পুরুষ	UHI1621234 ফটো উপলব্ধ	300 নাম : জেসমিন ইয়াসমিন স্বামীর নাম: সহিদুল ইসলাম বাড়ির নং : n0102 বয়স : 31 লিঙ্গ : মহিলা	UHI1852086 ফটো উপলব্ধ

301 নাম : সফিয়া খাতুন স্বামীর নাম: হাফিজুল রহমান বাড়ির নং : n0102 বয়স : 64 লিঙ্গ : মহিলা	UHI2552982 ফটো উপলব্ধ	302 নাম : জাহানারা খাতুন স্বামীর নাম: মুজিবুল রহমান বাড়ির নং : n0186 বয়স : 34 লিঙ্গ : মহিলা	UHI1621093 ফটো উপলব্ধ	303 নাম : রফিজা খাতুন স্বামীর নাম: বজলে রহমান বাড়ির নং : n0186 বয়স : 49 লিঙ্গ : মহিলা	WB/01/005/021549 ফটো উপলব্ধ
304 নাম : আসাদুল জামান পিতার নাম: হাফিজুল রহমান বাড়ির নং : n0102 বয়স : 30 লিঙ্গ : পুরুষ	UHI1851955 ফটো উপলব্ধ	305 নাম : হাফিজুল রহমান পিতার নাম: গহিম উদ্দিন সরকার বাড়ির নং : n0102 বয়স : 71 লিঙ্গ : পুরুষ	UHI2555647 ফটো উপলব্ধ	306 নাম : জাহানারা বিবি স্বামীর নাম: আমিনুর রহমান বাড়ির নং : n0147 বয়স : 61 লিঙ্গ : মহিলা	UHI2531796 ফটো উপলব্ধ
307 নাম : খুরসিদ আলম পিতার নাম: হাফিজুল রহমান বাড়ির নং : n0097 বয়স : 27 লিঙ্গ : পুরুষ	UHI2309649 ফটো উপলব্ধ	308 নাম : বজলে রহমান পিতার নাম: ওমর আলী বাড়ির নং : n0186 বয়স : 63 লিঙ্গ : পুরুষ	WB/01/005/021543 ফটো উপলব্ধ	309 নাম : ছালেমা খাতুন স্বামীর নাম: হবিবুর রহমান বাড়ির নং : n0097 বয়স : 49 লিঙ্গ : মহিলা	UHI2585974 ফটো উপলব্ধ
310 নাম : সাবিনা ইয়াসমিন স্বামীর নাম: খুরসিদ আলম বাড়ির নং : 001 এন বয়স : 25 লিঙ্গ : মহিলা	UHI2994978 ফটো উপলব্ধ	311 নাম : মোস্তাফিজুর রহমান পিতার নাম: বজলে রহমান বাড়ির নং : n0186 বয়স : 29 লিঙ্গ : পুরুষ	UHI2108934 ফটো উপলব্ধ	312 নাম : আমিনুর রহমান পিতার নাম: জমির উদ্দিন মিয়া বাড়ির নং : n0147 বয়স : 66 লিঙ্গ : পুরুষ	WB/01/005/027110 ফটো উপলব্ধ
313 নাম : হামিদুল ইসলাম পিতার নাম: হাফিজুল রহমান বাড়ির নং : n0102 বয়স : 37 লিঙ্গ : পুরুষ	DWP2756419 ফটো উপলব্ধ	314 নাম : উমিত্রা রায় স্বামীর নাম: শম্ভু রায় বাড়ির নং : n0030 বয়স : 58 লিঙ্গ : মহিলা	WB/01/005/027324 ফটো উপলব্ধ	315 নাম : সুধন্য রায় পিতার নাম: নরেশ রায় বাড়ির নং : n0041 বয়স : 37 লিঙ্গ : পুরুষ	DWP2850113 ফটো উপলব্ধ
316 নাম : রাজেশ চন্দ্র রায় পিতার নাম: বিপিন চন্দ্র রায় বাড়ির নং : n0132 বয়স : 39 লিঙ্গ : পুরুষ	DWP2756864 ফটো উপলব্ধ	317 নাম : প্রনব কুমার রায় পিতার নাম: হিতেন চন্দ্র রায় বাড়ির নং : n0115 বয়স : 28 লিঙ্গ : পুরুষ	UHI2109130 ফটো উপলব্ধ	318 নাম : বিবেকানন্দ রায় পিতার নাম: বীরেন্দ্র নাথ রায় বাড়ির নং : n0144 বয়স : 44 লিঙ্গ : পুরুষ	DWP2009868 ফটো উপলব্ধ
319 নাম : জ্যোৎস্না রায় স্বামীর নাম: জীতেন্দ্র নাথ রায় বাড়ির নং : n0137 বয়স : 53 লিঙ্গ : মহিলা	UHI2529311 ফটো উপলব্ধ	320 নাম : হিতেন চন্দ্র রায় পিতার নাম: নলিনী কান্ত রায় বাড়ির নং : n0115 বয়স : 64 লিঙ্গ : পুরুষ	UHI2550648 ফটো উপলব্ধ	321 নাম : সেনবালা রায় স্বামীর নাম: ভূপেন রায় বাড়ির নং : n0054 বয়স : 54 লিঙ্গ : মহিলা	WB/01/005/027332 ফটো উপলব্ধ
322 নাম : শেফালী রায় স্বামীর নাম: দুলাল চন্দ্র রায় বাড়ির নং : n0115 বয়স : 43 লিঙ্গ : মহিলা	CFC3206844 ফটো উপলব্ধ	323 নাম : জয়শ্রী রায় স্বামীর নাম: সুকুমার রায় বাড়ির নং : n0115 বয়স : 32 লিঙ্গ : মহিলা	UHI1852417 ফটো উপলব্ধ	324 নাম : বাসন্তী রায় স্বামীর নাম: সুভাষ রায় বাড়ির নং : n0043 বয়স : 56 লিঙ্গ : মহিলা	UHI2615912 ফটো উপলব্ধ
325 নাম : শেফালী রায় (বর্মন) স্বামীর নাম: সূর্যনাথ রায় বাড়ির নং : n0029 বয়স : 31 লিঙ্গ : মহিলা	UHI2094126 ফটো উপলব্ধ	326 নাম : প্রকাশ চন্দ্র রায় পিতার নাম: সুধীর চন্দ্র রায় বাড়ির নং : n0028 বয়স : 36 লিঙ্গ : পুরুষ	UHI0076414 ফটো উপলব্ধ	327 নাম : বিকাশচন্দ্র রায় পিতার নাম: সুধীর রায় বাড়ির নং : n0028 বয়স : 52 লিঙ্গ : পুরুষ	WB/01/005/027565 ফটো উপলব্ধ
328 নাম : শুকোবালা রায় স্বামীর নাম: হরেন্দ্র রায় বাড়ির নং : n0003 বয়স : 56 লিঙ্গ : মহিলা	UHI2574002 ফটো উপলব্ধ	329 নাম : রণজিৎ রায় পিতার নাম: মনেশ্বর রায় বাড়ির নং : n0070 বয়স : 52 লিঙ্গ : পুরুষ	UHI2615938 ফটো উপলব্ধ	330 নাম : রতনেশ্বর রায় পিতার নাম: শতীশচন্দ্র রায় বাড়ির নং : n0052 বয়স : 66 লিঙ্গ : পুরুষ	WB/01/005/027009 ফটো উপলব্ধ

331	UHI1852409	নাম : পম্পি রায় স্বামীর নাম: ধনঞ্জয় রায় বাড়ির নং : n0249 বয়স : 37 লিঙ্গ : মহিলা	ফটো উপলব্ধ	332	WB/01/005/027499	নাম : কনক রায় পিতার নাম: উমাকান্ত রায় বাড়ির নং : n0048 বয়স : 73 লিঙ্গ : পুরুষ	ফটো উপলব্ধ	333	WB/01/005/027187	নাম : সরলা রায় স্বামীর নাম: মহেশ রায় বাড়ির নং : n0047 বয়স : 66 লিঙ্গ : মহিলা	ফটো উপলব্ধ
334	UHI2641678	নাম : সুমন রায় পিতার নাম: মধুসূদন রায় বাড়ির নং : N0074 বয়স : 24 লিঙ্গ : পুরুষ	ফটো উপলব্ধ	335	DWP2756948	নাম : শিবানী রায় স্বামীর নাম: রঞ্জন কুমার রায় বাড়ির নং : n0114 বয়স : 37 লিঙ্গ : মহিলা	ফটো উপলব্ধ	336	UHI2426419	নাম : লাবনী রায় পিতার নাম: বুদ্ধেশ্বর রায় বাড়ির নং : n0052 বয়স : 26 লিঙ্গ : মহিলা	ফটো উপলব্ধ
337	UHI2309631	নাম : সরজিৎ রায় পিতার নাম: আসিত চন্দ্র রায় বাড়ির নং : n0036 বয়স : 27 লিঙ্গ : পুরুষ	ফটো উপলব্ধ	338	DWP2849826	নাম : জয়দেব রায় পিতার নাম: সুভাষ রায় বাড়ির নং : n0043 বয়স : 37 লিঙ্গ : পুরুষ	ফটো উপলব্ধ	339	DWP2302719	নাম : বিশ্বনাথ রায় পিতার নাম: হরেন রায় বাড়ির নং : n0062 বয়স : 42 লিঙ্গ : পুরুষ	ফটো উপলব্ধ
340	WB/01/005/027296	নাম : পবনেশ্বরী রায় স্বামীর নাম: ভূপেন রায় বাড়ির নং : n0061 বয়স : 58 লিঙ্গ : মহিলা	ফটো উপলব্ধ	341	WB/01/005/027100	নাম : জগদীশচন্দ্র রায় পিতার নাম: ভবেন রায় বাড়ির নং : n0059 বয়স : 59 লিঙ্গ : পুরুষ	ফটো উপলব্ধ	342	DWP2302735	নাম : আরতী রায় (বর্মন) স্বামীর নাম: প্রদীপ কুমার রায় বাড়ির নং : n0056 বয়স : 42 লিঙ্গ : মহিলা	ফটো উপলব্ধ
343	WB/01/005/027183	নাম : প্রদীপকুমার রায় পিতার নাম: পঞ্চানন রায় বাড়ির নং : n0056 বয়স : 50 লিঙ্গ : পুরুষ	ফটো উপলব্ধ	344	UHI1723451	নাম : তাপসী রায় স্বামীর নাম: বিবেকানন্দ রায় বাড়ির নং : n0144 বয়স : 35 লিঙ্গ : মহিলা	ফটো উপলব্ধ	345	DWP2302651	নাম : সন্তোষ রায় পিতার নাম: ধনপতি রায় বাড়ির নং : n0142 বয়স : 41 লিঙ্গ : পুরুষ	ফটো উপলব্ধ
346	WB/01/005/027313	নাম : ধনপতি রায় পিতার নাম: বিদ্যানাথ রায় বাড়ির নং : n0142 বয়স : 66 লিঙ্গ : পুরুষ	ফটো উপলব্ধ	347	UHI1723519	নাম : মমতা বর্মন (রায়) স্বামীর নাম: মধুসূদন রায় বাড়ির নং : n0144 বয়স : 40 লিঙ্গ : মহিলা	ফটো উপলব্ধ	348	WB/01/005/027517	নাম : বাবলু রায় পিতার নাম: খরেন্দ্রনাথ রায় বাড়ির নং : n0138 বয়স : 55 লিঙ্গ : পুরুষ	ফটো উপলব্ধ
349	DWP2009884	নাম : মধু সূদন রায় পিতার নাম: বীরেন্দ্র নাথ রায় বাড়ির নং : n0144 বয়স : 47 লিঙ্গ : পুরুষ	ফটো উপলব্ধ	350	DWP2302669	নাম : রেনু রায় (প্রামানিক) স্বামীর নাম: দেবেন্দ্র নাথ রায় বাড়ির নং : n0134 বয়স : 45 লিঙ্গ : মহিলা	ফটো উপলব্ধ	351	WB/01/005/027301	নাম : গোলামনি রায় স্বামীর নাম: ধীজেন রায় বাড়ির নং : n0134 বয়স : 51 লিঙ্গ : মহিলা	ফটো উপলব্ধ
352	DWP2009462	নাম : নিবাস রায় পিতার নাম: খগেন্দ্র নাথ রায় বাড়ির নং : n0125 বয়স : 43 লিঙ্গ : পুরুষ	ফটো উপলব্ধ	353	WB/01/005/027538	নাম : বঙ্কিম চন্দ্র রায় পিতার নাম: উপেন্দ্র নাথ রায় বাড়ির নং : n0133 বয়স : 51 লিঙ্গ : পুরুষ	ফটো উপলব্ধ	354	DWP2850139	নাম : মিঠু রায় পিতার নাম: সুশীল রায় বাড়ির নং : n0038 বয়স : 37 লিঙ্গ : পুরুষ	ফটো উপলব্ধ
355	DWP2564805	নাম : সুকুমার রায় পিতার নাম: অবিনাশ চন্দ্র রায় বাড়ির নং : n0074 বয়স : 39 লিঙ্গ : পুরুষ	ফটো উপলব্ধ	356	DWP2849842	নাম : শিবু রায় পিতার নাম: হরেন রায় বাড়ির নং : n0062 বয়স : 40 লিঙ্গ : পুরুষ	ফটো উপলব্ধ	357	UHI1852425	নাম : সারসী রায় স্বামীর নাম: রঞ্জিত কুমার রায় বাড়ির নং : n0115 বয়স : 38 লিঙ্গ : মহিলা	ফটো উপলব্ধ
358	DWP2009470	নাম : রনজিত কুমার রায় পিতার নাম: নলিনী কান্ত রায় বাড়ির নং : n0115 বয়স : 44 লিঙ্গ : পুরুষ	ফটো উপলব্ধ	359	DWP1553940	নাম : সুকুমার রায় পিতার নাম: নলিনী কান্ত রায় বাড়ির নং : n0115 বয়স : 50 লিঙ্গ : পুরুষ	ফটো উপলব্ধ	360	UHI2109114	নাম : নিশিথ রঞ্জন রায় পিতার নাম: উত্তম কুমার রায় বাড়ির নং : n0171 বয়স : 28 লিঙ্গ : পুরুষ	ফটো উপলব্ধ

361 নাম : মরজিনা খাতুন স্বামীর নাম : হিরোজল হক বাড়ির নং : n0070 বয়স : 34 লিঙ্গ : মহিলা	UHI2109106 ফটো উপলব্ধ	362 নাম : শ্যামা রায় স্বামীর নাম : রঞ্জিত রায় বাড়ির নং : n0070 বয়স : 44 লিঙ্গ : মহিলা	DWP2009769 ফটো উপলব্ধ	363 নাম : ব্রজবালা রায় স্বামীর নাম : বাবুনাথ রায় বাড়ির নং : n0034 বয়স : 66 লিঙ্গ : মহিলা	WB/01/005/027216 ফটো উপলব্ধ
364 নাম : সঙ্কর রায় পিতার নাম : গনাবর রায় বাড়ির নং : n0126 বয়স : 52 লিঙ্গ : পুরুষ	UHI2555183 ফটো উপলব্ধ	365 নাম : কম্পনা রায় স্বামীর নাম : লক্ষীকান্ত রায় বাড়ির নং : n0126 বয়স : 53 লিঙ্গ : মহিলা	WB/01/005/027214 ফটো উপলব্ধ	366 নাম : সুনন্দা রায় স্বামীর নাম : সুভাষ চন্দ্র রায় বাড়ির নং : n0125 বয়স : 43 লিঙ্গ : মহিলা	UHI1378165 ফটো উপলব্ধ
367 নাম : সুরজিত রায় পিতার নাম : জগদীশ চন্দ্র রায় বাড়ির নং : n0238 বয়স : 37 লিঙ্গ : পুরুষ	UHI0077644 ফটো উপলব্ধ	368 নাম : স্বপন রায় পিতার নাম : বিপিন রায় বাড়ির নং : n0128 বয়স : 40 লিঙ্গ : পুরুষ	DWP2757854 ফটো উপলব্ধ	369 নাম : সুনীতি রায় স্বামীর নাম : সুকুমার রায় বাড়ির নং : n0074 বয়স : 38 লিঙ্গ : মহিলা	DWP2756096 ফটো উপলব্ধ
370 নাম : জ্যোৎস্না রায় স্বামীর নাম : অবিনাশ রায় বাড়ির নং : n0074 বয়স : 57 লিঙ্গ : মহিলা	WB/01/005/027287 ফটো উপলব্ধ	371 নাম : মাধবী রায় স্বামীর নাম : পুন্যেশ্বর রায় বাড়ির নং : n0072 বয়স : 39 লিঙ্গ : মহিলা	DWP2565018 ফটো উপলব্ধ	372 নাম : রামচন্দ্র রায় পিতার নাম : দেবেন্দ্রনাথ রায় বাড়ির নং : n0121 বয়স : 61 লিঙ্গ : পুরুষ	WB/01/005/027256 ফটো উপলব্ধ
373 নাম : প্রদীপ রায় পিতার নাম : অখিল চন্দ্র রায় বাড়ির নং : n0118 বয়স : 45 লিঙ্গ : পুরুষ	DWP2565521 ফটো উপলব্ধ	374 নাম : শেফালী রায় স্বামীর নাম : মুকুল চন্দ্র রায় বাড়ির নং : n0116 বয়স : 36 লিঙ্গ : মহিলা	UHI1621036 ফটো উপলব্ধ	375 নাম : তরুবালা রায় স্বামীর নাম : রবীন্দ্রনাথ রায় বাড়ির নং : n0116 বয়স : 56 লিঙ্গ : মহিলা	WB/01/005/027319 ফটো উপলব্ধ
376 নাম : সুরবালা রায় স্বামীর নাম : মদন কুমার রায় বাড়ির নং : n0084 বয়স : 63 লিঙ্গ : মহিলা	WB/01/005/027362 ফটো উপলব্ধ	377 নাম : অমল রায় পিতার নাম : রাজেন রায় বাড়ির নং : n0156 বয়স : 45 লিঙ্গ : পুরুষ	DWP1553643 ফটো উপলব্ধ	378 নাম : টগেন রায় পিতার নাম : খগেন রায় বাড়ির নং : n0155 বয়স : 52 লিঙ্গ : পুরুষ	WB/01/005/027546 ফটো উপলব্ধ
379 নাম : ঝুমুর রায় পিতার নাম : মহেন্দ্র নাথ রায় বাড়ির নং : n0153 বয়স : 38 লিঙ্গ : মহিলা	UHI1723485 ফটো উপলব্ধ	380 নাম : মনমোহন রায় পিতার নাম : বিদ্যানাথ রায় বাড়ির নং : n0141 বয়স : 71 লিঙ্গ : পুরুষ	WB/01/005/027154 ফটো উপলব্ধ	381 নাম : পূর্ণ চন্দ্র রায় পিতার নাম : প্রান চন্দ্র রায় বাড়ির নং : n0139 বয়স : 60 লিঙ্গ : পুরুষ	WB/01/005/027045 ফটো উপলব্ধ
382 নাম : পারিমল রায় পিতার নাম : মনমোহন রায় বাড়ির নং : n0141 বয়স : 38 লিঙ্গ : পুরুষ	DWP2564888 ফটো উপলব্ধ	383 নাম : দিপালী রায় স্বামীর নাম : খোকা রায় বাড়ির নং : n0031 বয়স : 55 লিঙ্গ : মহিলা	WB/01/005/027392 ফটো উপলব্ধ	384 নাম : রাধারানী রায় স্বামীর নাম : শ্যামল রায় বাড়ির নং : n0035 বয়স : 44 লিঙ্গ : মহিলা	UHI0079061 ফটো উপলব্ধ
385 নাম : সুকুমার রায় পিতার নাম : পুলিন রায় বাড়ির নং : n0046 বয়স : 26 লিঙ্গ : পুরুষ	UHI2380988 ফটো উপলব্ধ	386 নাম : প্রনতি রায় স্বামীর নাম : বিশ্বনাথ রায় বাড়ির নং : n0062 বয়স : 32 লিঙ্গ : মহিলা	UHI1852391 ফটো উপলব্ধ	387 নাম : অনিতা রায় স্বামীর নাম : কৃষ্ণ রায় বাড়ির নং : n0160 বয়স : 39 লিঙ্গ : মহিলা	UHI1377951 ফটো উপলব্ধ
388 নাম : আল্পনা রায় স্বামীর নাম : ভরত রায় বাড়ির নং : n0155 বয়স : 39 লিঙ্গ : মহিলা	UHI1378199 ফটো উপলব্ধ	389 নাম : ভরত রায় পিতার নাম : খগেন রায় বাড়ির নং : n0155 বয়স : 41 লিঙ্গ : পুরুষ	UHI1999655 ফটো উপলব্ধ	390 নাম : জয়ন্ত রায় পিতার নাম : জগদীশ চন্দ্র রায় বাড়ির নং : n0059 বয়স : 35 লিঙ্গ : পুরুষ	UHI1378306 ফটো উপলব্ধ

391 নাম : পরিমল রায় পিতার নাম: স্বীজেন্দ্র রায় বাড়ির নং : n0111 বয়স : 56 লিঙ্গ : পুরুষ ফটো উপলব্ধ	WB/01/005/027303	392 নাম : গণেশ রায় পিতার নাম: বিপিন রায় বাড়ির নং : n0087 বয়স : 56 লিঙ্গ : পুরুষ ফটো উপলব্ধ	UHI2542793	393 নাম : গোলক রায় পিতার নাম: নরকান্ত রায় বাড়ির নং : n0130 বয়স : 49 লিঙ্গ : পুরুষ ফটো উপলব্ধ	UHI2567915
394 নাম : ননীবালা রায় স্বামীর নাম: জগৎবন্ধু রায় বাড়ির নং : n0249 বয়স : 71 লিঙ্গ : মহিলা ফটো উপলব্ধ	WB/01/005/027419	395 নাম : বীরেন রায় পিতার নাম: ভূপেন রায় বাড়ির নং : n0061 বয়স : 50 লিঙ্গ : পুরুষ ফটো উপলব্ধ	WB/01/005/027509	396 নাম : আরতীবালা রায় স্বামীর নাম: পাতারু রায় বাড়ির নং : n0061 বয়স : 58 লিঙ্গ : মহিলা ফটো উপলব্ধ	WB/01/005/027165
397 নাম : জ্যোৎস্না রায় স্বামীর নাম: রামচন্দ্র রায় বাড়ির নং : n0121 বয়স : 56 লিঙ্গ : মহিলা ফটো উপলব্ধ	WB/01/005/027220	398 নাম : বিনোদ রায় পিতার নাম: বিষাদ রায় বাড়ির নং : n0058 বয়স : 34 লিঙ্গ : পুরুষ ফটো উপলব্ধ	UHI1621291	399 নাম : তরশনকুমার রায় পিতার নাম: পঞ্চানন রায় বাড়ির নং : n0057 বয়স : 53 লিঙ্গ : পুরুষ ফটো উপলব্ধ	WB/01/005/027062
400 নাম : শরৎচন্দ্র রায় পিতার নাম: খোকারাম রায় বাড়ির নং : n0042 বয়স : 71 লিঙ্গ : পুরুষ ফটো উপলব্ধ	WB/01/005/027260	401 নাম : সুভাষ অধিকারী পিতার নাম: কলকচাঁদ অধিকারী বাড়ির নং : n0054 বয়স : 51 লিঙ্গ : পুরুষ ফটো উপলব্ধ	WB/01/005/027357	402 নাম : নিজেন্দ্র রায় পিতার নাম: বীরবল রায় বাড়ির নং : n0002 বয়স : 76 লিঙ্গ : পুরুষ ফটো উপলব্ধ	WB/01/005/027180
403 নাম : বীণাপানী রায় স্বামীর নাম: সুধীর রায় বাড়ির নং : n0028 বয়স : 66 লিঙ্গ : মহিলা ফটো উপলব্ধ	WB/01/005/027409	404 নাম : জয়ন্ত রায় পিতার নাম: যতীন্দ্রনাথ রায় বাড়ির নং : n0027 বয়স : 45 লিঙ্গ : পুরুষ ফটো উপলব্ধ	DWP1542794	405 নাম : অনিতা রায় স্বামীর নাম: রতনেশ্বর রায় বাড়ির নং : n0052 বয়স : 41 লিঙ্গ : মহিলা ফটো উপলব্ধ	DWP2302784
406 নাম : শুকেশ্বরী রায় স্বামীর নাম: শতীশচন্দ্র রায় বাড়ির নং : n0052 বয়স : 86 লিঙ্গ : মহিলা ফটো উপলব্ধ	WB/01/005/027249	407 নাম : নিরবালা রায় স্বামীর নাম: মন্তেশ্বর রায় বাড়ির নং : n0053 বয়স : 62 লিঙ্গ : মহিলা ফটো উপলব্ধ	WB/01/005/027489	408 নাম : দিল্লী রায় স্বামীর নাম: গোপাল চন্দ্র রায় বাড়ির নং : n0015 বয়স : 35 লিঙ্গ : মহিলা ফটো উপলব্ধ	UHI1520394
409 নাম : শৈলেন রায় পিতার নাম: নগেন রায় বাড়ির নং : n0014 বয়স : 53 লিঙ্গ : পুরুষ ফটো উপলব্ধ	WB/01/005/027336	410 নাম : নমিতা বর্মন (রায়) স্বামীর নাম: রতন রায় বাড়ির নং : n0016 বয়স : 30 লিঙ্গ : মহিলা ফটো উপলব্ধ	UHI2109239	411 নাম : নীলিমা রায় স্বামীর নাম: রবীন্দ্র নাথ রায় বাড়ির নং : n0168 বয়স : 40 লিঙ্গ : মহিলা ফটো উপলব্ধ	UHI2109213
412 নাম : শম্ভু রায় পিতার নাম: রুপকান্ত রায় বাড়ির নং : n0030 বয়স : 66 লিঙ্গ : পুরুষ ফটো উপলব্ধ	WB/01/005/027491	413 নাম : রাধিকা রায় স্বামীর নাম: টগেন রায় বাড়ির নং : এন000 বয়স : 35 লিঙ্গ : মহিলা ফটো উপলব্ধ	TIH1400712	414 নাম : সন্ধ্যা রানী রায় স্বামীর নাম: ধনপতি রায় বাড়ির নং : n0142 বয়স : 58 লিঙ্গ : মহিলা ফটো উপলব্ধ	UHI2544542
415 নাম : রেণুকা রায় স্বামীর নাম: খরেন্দ্র নাথ রায় বাড়ির নং : n0138 বয়স : 61 লিঙ্গ : মহিলা ফটো উপলব্ধ	UHI2544385	416 নাম : সুমিরানী রায় স্বামীর নাম: সুভাষ রায় বাড়ির নং : n0144 বয়স : 51 লিঙ্গ : মহিলা ফটো উপলব্ধ	DWP2565356	417 নাম : কৃষ্ণ রায় পিতার নাম: ধীজেন রায় বাড়ির নং : n0134 বয়স : 33 লিঙ্গ : পুরুষ ফটো উপলব্ধ	UHI1621341
418 নাম : অসিত রায় পিতার নাম: রমনীকান্ত রায় বাড়ির নং : n0036 বয়স : 53 লিঙ্গ : পুরুষ ফটো উপলব্ধ	WB/01/005/027263	419 নাম : সুশান্ত রায় পিতার নাম: যতীন্দ্র নাথ রায় বাড়ির নং : n0027 বয়স : 42 লিঙ্গ : পুরুষ ফটো উপলব্ধ	DWP2302610	420 নাম : শোভা রায় (বর্মন) স্বামীর নাম: নিরঞ্জন রায় বাড়ির নং : n0027 বয়স : 31 লিঙ্গ : মহিলা ফটো উপলব্ধ	UHI1852334

421	UHI1974054	নাম : শিবু রায় পিতার নাম: সুশিল রায় বাড়ির নং : n0026 বয়স : 31 লিঙ্গ : পুরুষ	ফটো উপলব্ধ	422	UHI2108959	নাম : সঞ্জীত রায় পিতার নাম: উকিল রায় বাড়ির নং : n0037 বয়স : 28 লিঙ্গ : পুরুষ	ফটো উপলব্ধ	423	UHI2553410	নাম : বুধি রায় পিতার নাম: বৈকুন্ঠ রায় বাড়ির নং : n0143 বয়স : 66 লিঙ্গ : পুরুষ	ফটো উপলব্ধ
424	UHI2094092	নাম : শেফালী বর্মণ (রায়) স্বামীর নাম: সন্তোষ রায় বাড়ির নং : n0142 বয়স : 31 লিঙ্গ : মহিলা	ফটো উপলব্ধ	425	DWP2756906	নাম : উষা রানী রায় স্বামীর নাম: রনজিত কুমার রায় বাড়ির নং : n0002 বয়স : 37 লিঙ্গ : মহিলা	ফটো উপলব্ধ	426	DWP2302701	নাম : রনজিৎ কুমার রায় পিতার নাম: নিজেন্দ্র রায় বাড়ির নং : n0002 বয়স : 41 লিঙ্গ : পুরুষ	ফটো উপলব্ধ
427	WB/01/005/027364	নাম : বিজন চন্দ্র রায় পিতার নাম: বিরবল চন্দ্র রায় বাড়ির নং : n0002 বয়স : 64 লিঙ্গ : পুরুষ	ফটো উপলব্ধ	428	DWP2009959	নাম : দিলীপ রায় পিতার নাম: হরেন্দ্র রায় বাড়ির নং : n0003 বয়স : 43 লিঙ্গ : পুরুষ	ফটো উপলব্ধ	429	UHI1520659	নাম : কৃষ্ণপদ রায় পিতার নাম: হিতেন চন্দ্র রায় বাড়ির নং : n0115 বয়স : 34 লিঙ্গ : পুরুষ	ফটো উপলব্ধ
430	DWP2009918	নাম : রেনুকা রায় স্বামীর নাম: বৃন্দেশ্বর রায় বাড়ির নং : n0052 বয়স : 43 লিঙ্গ : মহিলা	ফটো উপলব্ধ	431	WB/01/005/027506	নাম : বৃন্দেশ্বর রায় পিতার নাম: শতীশচন্দ্র রায় বাড়ির নং : n0052 বয়স : 59 লিঙ্গ : পুরুষ	ফটো উপলব্ধ	432	WB/01/005/027068	নাম : মজেন রায় পিতার নাম: হরফুল রায় বাড়ির নং : n0123 বয়স : 57 লিঙ্গ : পুরুষ	ফটো উপলব্ধ
433	WB/01/005/027198	নাম : লক্ষীবালা রায় স্বামীর নাম: কৃষ্ণমোহন রায় বাড়ির নং : n0123 বয়স : 61 লিঙ্গ : মহিলা	ফটো উপলব্ধ	434	UHI2109015	নাম : ধীরাজ রায় পিতার নাম: জগদীশ রায় বাড়ির নং : n0051 বয়স : 28 লিঙ্গ : পুরুষ	ফটো উপলব্ধ	435	DWP2010080	নাম : স্বপ্না রায় স্বামীর নাম: বিশ্বেশ্বর রায় বাড়ির নং : n0052 বয়স : 44 লিঙ্গ : মহিলা	ফটো উপলব্ধ
436	UHI1852367	নাম : লক্ষেশ্বর রায় পিতার নাম: রত্নেশ্বর রায় বাড়ির নং : n0052 বয়স : 37 লিঙ্গ : পুরুষ	ফটো উপলব্ধ	437	WB/01/005/027312	নাম : মহেশ্বর রায় পিতার নাম: উমাকান্ত রায় বাড়ির নং : n0047 বয়স : 71 লিঙ্গ : পুরুষ	ফটো উপলব্ধ	438	WB/01/005/027185	নাম : দীনমণী রায় স্বামীর নাম: অনিল রায় বাড়ির নং : n0044 বয়স : 68 লিঙ্গ : মহিলা	ফটো উপলব্ধ
439	UHI2364198	নাম : মাধবী রায় পিতার নাম: শ্রীমন্ত রায় বাড়ির নং : n0021 বয়স : 27 লিঙ্গ : মহিলা	ফটো উপলব্ধ	440	UHI2309706	নাম : সুসমা রায় স্বামীর নাম: বিষ্ণু রায় বাড়ির নং : n0071 বয়স : 34 লিঙ্গ : মহিলা	ফটো উপলব্ধ	441	DWP2756336	নাম : সুদন রায় পিতার নাম: পবনেশ্বর রায় বাড়ির নং : n0025 বয়স : 38 লিঙ্গ : পুরুষ	ফটো উপলব্ধ
442	DWP2757078	নাম : অঞ্জনা রায় স্বামীর নাম: মদন রায় বাড়ির নং : n0025 বয়স : 40 লিঙ্গ : মহিলা	ফটো উপলব্ধ	443	UHI1520543	নাম : হৃদয় রায় পিতার নাম: হেমেশ্বর রায় বাড়ির নং : n0071 বয়স : 36 লিঙ্গ : পুরুষ	ফটো উপলব্ধ	444	DWP2755940	নাম : বিজলি রায় স্বামীর নাম: স্বপন কুমার রায় বাড়ির নং : n0117 বয়স : 38 লিঙ্গ : মহিলা	ফটো উপলব্ধ
445	UHI2586006	নাম : বর্নালী রায় স্বামীর নাম: উপেন্দ্রনাথ রায় বাড়ির নং : n0117 বয়স : 73 লিঙ্গ : মহিলা	ফটো উপলব্ধ	446	WB/01/005/027447	নাম : কম্পনা রায় স্বামীর নাম: হেমেশ্বর রায় বাড়ির নং : n0071 বয়স : 56 লিঙ্গ : মহিলা	ফটো উপলব্ধ	447	WB/01/005/027557	নাম : মনোজকুমার রায় পিতার নাম: নন্দেশ্বর রায় বাড়ির নং : n0071 বয়স : 50 লিঙ্গ : পুরুষ	ফটো উপলব্ধ
448	WB/01/005/027247	নাম : ধনেশ্বর রায় পিতার নাম: সুধির রায় বাড়ির নং : n0067 বয়স : 51 লিঙ্গ : পুরুষ	ফটো উপলব্ধ	449	UHI1851963	নাম : চঞ্চল রায় পিতার নাম: অতুল চন্দ্র রায় বাড়ির নং : n0209 বয়স : 30 লিঙ্গ : পুরুষ	ফটো উপলব্ধ	450	WB/01/005/024504	নাম : জয়ন্তী রানী রায় স্বামীর নাম: অতুল চন্দ্র রায় বাড়ির নং : n0208 বয়স : 56 লিঙ্গ : মহিলা	ফটো উপলব্ধ

451 নাম : কানন বালা রায় স্বামীর নাম: রায় চরন রায় বাড়ির নং : n0205 বয়স : 79 লিঙ্গ : মহিলা	WB/01/005/021398	452 নাম : প্রফুল্ল চন্দ্র রায় পিতার নাম: টিকেশ্বর রায় বাড়ির নং : n0199 বয়স : 43 লিঙ্গ : পুরুষ	LZL2248920	453 নাম : দীপকর রায় পিতার নাম: প্রব্রাহদ রায় বাড়ির নং : n0195 বয়স : 32 লিঙ্গ : পুরুষ	UHI1723659
454 নাম : রুবি রায় স্বামীর নাম: তাপস রায় বাড়ির নং : n0048 বয়স : 32 লিঙ্গ : মহিলা	UHI1852375	455 নাম : গায়ত্রী রায় স্বামীর নাম: বিমল চন্দ্র রায় বাড়ির নং : n0071 বয়স : 33 লিঙ্গ : মহিলা	UHI2094100	456 নাম : রঞ্জন কুমার রায় পিতার নাম: অনন্ত কুমার রায় বাড়ির নং : n0114 বয়স : 42 লিঙ্গ : পুরুষ	DWP2302404
457 নাম : রীতা রায় স্বামীর নাম: শিবু রায় বাড়ির নং : n0062 বয়স : 29 লিঙ্গ : মহিলা	UHI1999622	458 নাম : নিরবালা রায় স্বামীর নাম: ভবেন রায় বাড়ির নং : n0059 বয়স : 76 লিঙ্গ : মহিলা	WB/01/005/027407	459 নাম : সুমিত্রা রায় স্বামীর নাম: বিসামু রায় বাড়ির নং : n0058 বয়স : 54 লিঙ্গ : মহিলা	WB/01/005/027160
460 নাম : একাদশী রায় স্বামীর নাম: তরুণ কুমার রায় বাড়ির নং : n0057 বয়স : 49 লিঙ্গ : মহিলা	WB/01/005/027315	461 নাম : সীতাবালা রায় স্বামীর নাম: রজনীকান্ত রায় বাড়ির নং : n0169 বয়স : 65 লিঙ্গ : মহিলা	WB/01/005/027327	462 নাম : রবীন্দ্র নাথ রায় পিতার নাম: জটেশ্বর রায় বাড়ির নং : n0168 বয়স : 39 লিঙ্গ : পুরুষ	UHI1377654
463 নাম : মদন রায় পিতার নাম: পবনেশ্বর রায় বাড়ির নং : n0025 বয়স : 43 লিঙ্গ : পুরুষ	DWP2756005	464 নাম : মুনাল কান্তি রায় পিতার নাম: নবকুমার রায় বাড়ির নং : n0060 বয়স : 48 লিঙ্গ : পুরুষ	DWP1543230	465 নাম : শচীন রায় পিতার নাম: উপেন্দ্র নাথ রায় বাড়ির নং : n0127 বয়স : 55 লিঙ্গ : পুরুষ	UHI2581106
466 নাম : রত্না রায় স্বামীর নাম: হালেশ্বর রায় বাড়ির নং : n0007 বয়স : 55 লিঙ্গ : মহিলা	UHI2565216	467 নাম : অমল রায় পিতার নাম: নরেন রায় বাড়ির নং : n0170 বয়স : 43 লিঙ্গ : পুরুষ	DWP2009546	468 নাম : সীমা রায় পিতার নাম: সুভাষ রায় বাড়ির নং : N0014 বয়স : 24 লিঙ্গ : মহিলা	UHI2641413
469 নাম : অহিল্লা রায় স্বামীর নাম: হেমেন্দ্র রায় বাড়ির নং : n0020 বয়স : 68 লিঙ্গ : মহিলা	WB/01/005/027413	470 নাম : রেনুকা খাতুন স্বামীর নাম: জাকিরুল হক বাড়ির নং : n0138 বয়স : 29 লিঙ্গ : মহিলা	UHI2109189	471 নাম : অনিতা রায় স্বামীর নাম: বিনোদ রায় বাড়ির নং : n0049 বয়স : 56 লিঙ্গ : মহিলা	UHI2547685
472 নাম : বিনোদ রায় পিতার নাম: শশিকান্ত রায় বাড়ির নং : n0049 বয়স : 63 লিঙ্গ : পুরুষ	UHI2547669	473 নাম : অনিল চন্দ্র রায় পিতার নাম: রাজ নারায়ন রায় বাড়ির নং : n0044 বয়স : 79 লিঙ্গ : পুরুষ	WB/01/005/027316	474 নাম : কল্যাণী রায় স্বামীর নাম: জয়দেব রায় বাড়ির নং : n0043 বয়স : 31 লিঙ্গ : মহিলা	UHI1723444
475 নাম : অমিত্রা রায় স্বামীর নাম: দুধেশ্বর রায় বাড়ির নং : n0248 বয়স : 54 লিঙ্গ : মহিলা	WB/01/005/027323	476 নাম : মায়্যা রায় স্বামীর নাম: হরিনারায়ন রায় বাড়ির নং : n0241 বয়স : 58 লিঙ্গ : মহিলা	WB/01/005/027306	477 নাম : মীঠুন কুমার রায় পিতার নাম: নব কুমার রায় বাড়ির নং : n0060 বয়স : 41 লিঙ্গ : পুরুষ	UHI1377886
478 নাম : দুলাল চন্দ্র রায় পিতার নাম: লক্ষীকান্ত রায় বাড়ির নং : n0212 বয়স : 59 লিঙ্গ : পুরুষ	UHI2544104	479 নাম : অনিমা রায় স্বামীর নাম: দুলাল চন্দ্র রায় বাড়ির নং : n0211 বয়স : 50 লিঙ্গ : মহিলা	UHI2544195	480 নাম : অতুল চন্দ্র রায় পিতার নাম: দ্বারিকা নাথ রায় বাড়ির নং : n0209 বয়স : 63 লিঙ্গ : পুরুষ	DWP0019612

481 নাম : মানিক চন্দ্র রায় পিতার নাম : রায় চরন রায় বাড়ির নং : n0207 বয়স : 51 লিঙ্গ : পুরুষ	WB/01/005/021525	ফটো উপলব্ধ	482 নাম : শ্যাম সুন্দর রায় পিতার নাম : কমলেশ্বর রায় বাড়ির নং : n0071 বয়স : 49 লিঙ্গ : পুরুষ	UHI1520618	ফটো উপলব্ধ	483 নাম : হেমেশ্বর রায় পিতার নাম : কমলেশ্বর রায় বাড়ির নং : n0071 বয়স : 59 লিঙ্গ : পুরুষ	WB/01/005/027446	ফটো উপলব্ধ
484 নাম : শান্তনা রায় স্বামীর নাম : পরিমল চন্দ্র রায় বাড়ির নং : n0071 বয়স : 37 লিঙ্গ : মহিলা	UHI1377597	ফটো উপলব্ধ	485 নাম : নমিতা রায় স্বামীর নাম : গিরিন্দ্র রায় বাড়ির নং : n0116 বয়স : 52 লিঙ্গ : মহিলা	WB/01/005/027376	ফটো উপলব্ধ	486 নাম : রবীন্দ্রনাথ রায় পিতার নাম : মহেশ চন্দ্র রায় বাড়ির নং : n0116 বয়স : 63 লিঙ্গ : পুরুষ	WB/01/005/027269	ফটো উপলব্ধ
487 নাম : শর্মিলা রায় পিতার নাম : দুধেশ্বর রায় বাড়ির নং : n0248 বয়স : 26 লিঙ্গ : মহিলা	UHI2380939	ফটো উপলব্ধ	488 নাম : সুমিত চন্দ্র রায় পিতার নাম : শরৎ চন্দ্র রায় বাড়ির নং : n0012 বয়স : 36 লিঙ্গ : পুরুষ	UHI1363258	ফটো উপলব্ধ	489 নাম : শরৎ রায় পিতার নাম : নগেন রায় বাড়ির নং : n0012 বয়স : 68 লিঙ্গ : পুরুষ	WB/01/005/027010	ফটো উপলব্ধ
490 নাম : সাহানাজ বেগম স্বামীর নাম : আনোয়ার হোসেন বাড়ির নং : n0011 বয়স : 42 লিঙ্গ : মহিলা	DWP2302123	ফটো উপলব্ধ	E 491 নাম : আনোয়ার হোসেন পিতার নাম : ওমর আলী মিয়া বাড়ির নং : n0011 বয়স : 56 লিঙ্গ : পুরুষ	UHI2550671	ফটো উপলব্ধ	492 নাম : অলিন রায় পিতার নাম : নগেন রায় বাড়ির নং : n0011 বয়স : 64 লিঙ্গ : পুরুষ	UHI2927507	ফটো উপলব্ধ
493 নাম : পরানন্দ রায় পিতার নাম : শতীশ রায় বাড়ির নং : n0010 বয়স : 63 লিঙ্গ : পুরুষ	WB/01/005/027030	ফটো উপলব্ধ	494 নাম : তাপস রায় পিতার নাম : পদনাথ রায় বাড়ির নং : n0009 বয়স : 31 লিঙ্গ : পুরুষ	UHI1723709	ফটো উপলব্ধ	495 নাম : শান্তনা রায় স্বামীর নাম : আশুতোষ রায় বাড়ির নং : n0028 বয়স : 44 লিঙ্গ : মহিলা	DWP2302487	ফটো উপলব্ধ
496 নাম : পবনেশ্বর রায় পিতার নাম : অজেশ্বর রায় বাড়ির নং : n0025 বয়স : 71 লিঙ্গ : পুরুষ	WB/01/005/027441	ফটো উপলব্ধ	497 নাম : পুলিন চন্দ্র রয় পিতার নাম : প্রমথ রায় বাড়ির নং : n0032 বয়স : 52 লিঙ্গ : পুরুষ	UHI2585966	ফটো উপলব্ধ	498 নাম : প্রদীপ রায় পিতার নাম : হরেন্দ্র রায় বাড়ির নং : n0003 বয়স : 40 লিঙ্গ : পুরুষ	DWP2850121	ফটো উপলব্ধ
499 নাম : নির্মল রায় পিতার নাম : মনমোহন রায় বাড়ির নং : n0141 বয়স : 41 লিঙ্গ : পুরুষ	DWP2756484	ফটো উপলব্ধ	500 নাম : তাপস কুমার রায় পিতার নাম : পূর্ণ চন্দ্র রায় বাড়ির নং : n0139 বয়স : 30 লিঙ্গ : পুরুষ	UHI1852102	ফটো উপলব্ধ	501 নাম : দুদেশ্বর রায় পিতার নাম : শতীশ চন্দ্র রায় বাড়ির নং : n0248 বয়স : 63 লিঙ্গ : পুরুষ	WB/01/005/027328	ফটো উপলব্ধ
502 নাম : রামকৃষ্ণ রায় পিতার নাম : নৃপেন্দ্রনারায়ন রায় বাড়ির নং : n0248 বয়স : 51 লিঙ্গ : পুরুষ	WB/01/005/027308	ফটো উপলব্ধ	503 নাম : প্রভাবতী রায় স্বামীর নাম : জগদীশচন্দ্র রায় বাড়ির নং : n0236 বয়স : 58 লিঙ্গ : মহিলা	WB/01/005/027366	ফটো উপলব্ধ	504 নাম : শিবু রায় পিতার নাম : হরিনাথ রায় বাড়ির নং : n0193 বয়স : 44 লিঙ্গ : পুরুষ	DWP2302859	ফটো উপলব্ধ
505 নাম : মহেন্দ্র চন্দ্র রায় পিতার নাম : শরত চন্দ্র রায় বাড়ির নং : n0042 বয়স : 44 লিঙ্গ : পুরুষ	DWP2686087	ফটো উপলব্ধ	506 নাম : আরতি রায় স্বামীর নাম : গনেশ রায় বাড়ির নং : n0040 বয়স : 56 লিঙ্গ : মহিলা	WB/01/005/027384	ফটো উপলব্ধ	507 নাম : সুনীতি রায় স্বামীর নাম : বীরেন রায় বাড়ির নং : n0061 বয়স : 39 লিঙ্গ : মহিলা	UHI1378447	ফটো উপলব্ধ
508 নাম : পুষ্পালা রায় স্বামীর নাম : মহেন্দ্রনাথ রায় বাড়ির নং : n0068 বয়স : 64 লিঙ্গ : মহিলা	WB/01/005/027285	ফটো উপলব্ধ	509 নাম : সরজিত রায় পিতার নাম : রত্নেশ্বর রায় বাড়ির নং : n0067 বয়স : 34 লিঙ্গ : পুরুষ	UHI1999507	ফটো উপলব্ধ	510 নাম : গুপিনাথ রায় পিতার নাম : বীরেন্দ্র নাথ রায় বাড়ির নং : n0063 বয়স : 44 লিঙ্গ : পুরুষ	DWP2009900	ফটো উপলব্ধ

511 নাম : গোপেশ চন্দ্র রায় পিতার নাম: বীরেন্দ্র নাথ রায় বাড়ির নং : n0063 বয়স : 48 লিঙ্গ : পুরুষ	DWP1542745 ফটো উপলব্ধ	512 নাম : শেফালী রায় স্বামীর নাম: হিতেন চন্দ্র রায় বাড়ির নং : n0115 বয়স : 54 লিঙ্গ : মহিলা	UHI2549558 ফটো উপলব্ধ	513 নাম : দুলাল রায় পিতার নাম: নলিনী কান্ত রায় বাড়ির নং : n0115 বয়স : 53 লিঙ্গ : পুরুষ	UHI3020534 ফটো উপলব্ধ
514 নাম : শঙ্কর রায় পিতার নাম: মনমোহন রায় বাড়ির নং : n0113 বয়স : 35 লিঙ্গ : পুরুষ	UHI1723782 ফটো উপলব্ধ	515 নাম : কম্পনা রায় স্বামীর নাম: মনমোহন রায় বাড়ির নং : n0113 বয়স : 52 লিঙ্গ : মহিলা	UHI2568251 ফটো উপলব্ধ	516 নাম : পিংকী রায় বর্মণ স্বামীর নাম: রাজেশ চন্দ্র রায় বাড়ির নং : n0132 বয়স : 32 লিঙ্গ : মহিলা	UHI1723550 ফটো উপলব্ধ
517 নাম : স্বর্নলতা রায় স্বামীর নাম: নন্দেশ্বর রায় বাড়ির নং : n0071 বয়স : 66 লিঙ্গ : মহিলা	WB/01/005/027235 ফটো উপলব্ধ	518 নাম : মিনু রায় পিতার নাম: অনাথ চন্দ্র রায় বাড়ির নং : n0034 বয়স : 27 লিঙ্গ : মহিলা	UHI2309599 ফটো উপলব্ধ	519 নাম : যোশদা রায় স্বামীর নাম: রতনেশ্বর রায় বাড়ির নং : n0214 বয়স : 39 লিঙ্গ : মহিলা	UHI1377969 ফটো উপলব্ধ
# 520 নাম : অভিজিৎ রায় পিতার নাম: রতনেশ্বর রায় বাড়ির নং : সুখানের কুঠি বয়স : 20 লিঙ্গ : পুরুষ	UHI2947208 ফটো উপলব্ধ	521 নাম : রিতা রায় স্বামীর নাম: প্রফুল্ল চন্দ্র রায় বাড়ির নং : n0213 বয়স : 41 লিঙ্গ : মহিলা	LZL2271823 ফটো উপলব্ধ	522 নাম : সঞ্জয় সরকার পিতার নাম: রঞ্জিৎ সরকার বাড়ির নং : n0083 বয়স : 32 লিঙ্গ : পুরুষ	UHI1852250 ফটো উপলব্ধ
523 নাম : জয়ন্তী সরকার স্বামীর নাম: রনজিৎ সরকার বাড়ির নং : n0083 বয়স : 49 লিঙ্গ : মহিলা	UHI1999440 ফটো উপলব্ধ	524 নাম : নরকান্ত রায় পিতার নাম: নেরগেন্দু রায় বাড়ির নং : n0130 বয়স : 101 লিঙ্গ : পুরুষ	UHI2569366 ফটো উপলব্ধ	525 নাম : কেশব চন্দ্র রায় পিতার নাম: বিপিন চন্দ্র রায় বাড়ির নং : n0128 বয়স : 45 লিঙ্গ : পুরুষ	DWP2009744 ফটো উপলব্ধ
526 নাম : জগদীশচন্দ্র রায় পিতার নাম: যতীন্দ্রনাথ রায় বাড়ির নং : n0051 বয়স : 59 লিঙ্গ : পুরুষ	WB/01/005/027213 ফটো উপলব্ধ	527 নাম : তপন রায় পিতার নাম: কনক রায় বাড়ির নং : n0048 বয়স : 52 লিঙ্গ : পুরুষ	WB/01/005/027358 ফটো উপলব্ধ	528 নাম : সুকুমার রায় পিতার নাম: মহেশ চন্দ্র রায় বাড়ির নং : n0047 বয়স : 40 লিঙ্গ : পুরুষ	DWP2756179 ফটো উপলব্ধ
529 নাম : মীনু রায় স্বামীর নাম: মজেন রায় বাড়ির নং : n0123 বয়স : 51 লিঙ্গ : মহিলা	WB/01/005/027199 ফটো উপলব্ধ	530 নাম : দুলাল চন্দ্র রায় পিতার নাম: রাম চন্দ্র রায় বাড়ির নং : n0121 বয়স : 42 লিঙ্গ : পুরুষ	DWP2303113 ফটো উপলব্ধ	531 নাম : পুন্যেশ্বর রায় পিতার নাম: শিবচরণ রায় বাড়ির নং : n0072 বয়স : 53 লিঙ্গ : পুরুষ	WB/01/005/027540 ফটো উপলব্ধ
532 নাম : সুমিত্রা রায় স্বামীর নাম: অখিল চন্দ্র রায় বাড়ির নং : n0118 বয়স : 65 লিঙ্গ : মহিলা	WB/01/005/027466 ফটো উপলব্ধ	533 নাম : তপন রায় পিতার নাম: উপেন্দ্র নাথ রায় বাড়ির নং : n0117 বয়স : 39 লিঙ্গ : পুরুষ	DWP2756120 ফটো উপলব্ধ	534 নাম : মদন মোহন রায় পিতার নাম: হরিশ্চন্দ্র রায় বাড়ির নং : n0017 বয়স : 47 লিঙ্গ : পুরুষ	DWP1553734 ফটো উপলব্ধ
535 নাম : রতন রায় পিতার নাম: হীরেন রায় বাড়ির নং : n0016 বয়স : 37 লিঙ্গ : পুরুষ	UHI0079418 ফটো উপলব্ধ	536 নাম : দয়ামনী বর্মণ (অধিকারী) স্বামীর নাম: সুভাষ অধিকারী বাড়ির নং : n0054 বয়স : 39 লিঙ্গ : মহিলা	DWP2565331 ফটো উপলব্ধ	537 নাম : লক্ষ্মী রায় স্বামীর নাম: স্বপন রায় বাড়ির নং : n0217 বয়স : 36 লিঙ্গ : মহিলা	UHI0149757 ফটো উপলব্ধ
538 নাম : সুজিত রায় পিতার নাম: শম্ভু রায় বাড়ির নং : n0030 বয়স : 26 লিঙ্গ : পুরুষ	UHI2381036 ফটো উপলব্ধ	539 নাম : বিপুল রায় পিতার নাম: বিনোদ রায় বাড়ির নং : n0049 বয়স : 34 লিঙ্গ : পুরুষ	UHI2109049 ফটো উপলব্ধ	540 নাম : সোনালী রায় পিতার নাম: নগেন রায় বাড়ির নং : n0014 বয়স : 61 লিঙ্গ : পুরুষ	WB/01/005/027229 ফটো উপলব্ধ

541 নাম : চন্দনা রায় স্বামীর নাম: লক্ষেশ্বর রায় বাড়ির নং : n0052 বয়স : 35 লিঙ্গ : মহিলা	UHI1999630 ফটো উপলব্ধ	542 নাম : জ্যোৎস্না রায় স্বামীর নাম: জগন্নাথ রায় বাড়ির নং : n0059 বয়স : 51 লিঙ্গ : মহিলা	WB/01/005/027534 ফটো উপলব্ধ	543 নাম : জগন্নাথ রায় পিতার নাম: ভবেন রায় বাড়ির নং : n0059 বয়স : 56 লিঙ্গ : পুরুষ	WB/01/005/027541 ফটো উপলব্ধ
544 নাম : বিমল কুমার রায় পিতার নাম: রবি রায় বাড়ির নং : n0058 বয়স : 41 লিঙ্গ : পুরুষ	DWP2302644 ফটো উপলব্ধ	545 নাম : বাসন্তী রায় স্বামীর নাম: ধউলু রায় বাড়ির নং : n0058 বয়স : 56 লিঙ্গ : মহিলা	WB/01/005/027504 ফটো উপলব্ধ	546 নাম : সূর্যনাথ রায় পিতার নাম: নরকান্ত রায় বাড়ির নং : n0029 বয়স : 43 লিঙ্গ : পুরুষ	DWP2009793 ফটো উপলব্ধ
547 নাম : সেবিকা রায় পিতার নাম: শ্যামল রায় বাড়ির নং : N0035 বয়স : 24 লিঙ্গ : মহিলা	UHI2641496 ফটো উপলব্ধ	548 নাম : নিরঞ্জন রায় পিতার নাম: যতীন্দ্রনাথ রায় বাড়ির নং : n0027 বয়স : 46 লিঙ্গ : পুরুষ	DWP1542786 ফটো উপলব্ধ	549 নাম : সরস্বতী রায় স্বামীর নাম: যতীন্দ্র রায় বাড়ির নং : n0027 বয়স : 64 লিঙ্গ : মহিলা	WB/01/005/027412 ফটো উপলব্ধ
550 নাম : জ্যোৎস্না রায় স্বামীর নাম: অজেশ্বর রায় বাড়ির নং : n0025 বয়স : 58 লিঙ্গ : মহিলা	WB/01/005/027298 ফটো উপলব্ধ	551 নাম : রত্না রায় স্বামীর নাম: বাবলু রায় বাড়ির নং : n0131 বয়স : 40 লিঙ্গ : মহিলা	DWP2756021 ফটো উপলব্ধ	552 নাম : চন্দন রায় পিতার নাম: খোকা রায় বাড়ির নং : n0031 বয়স : 35 লিঙ্গ : পুরুষ	UHI1520287 ফটো উপলব্ধ
553 নাম : প্রমদাবালা রায় স্বামীর নাম: মহেশ চন্দ্র রায় বাড়ির নং : n0039 বয়স : 58 লিঙ্গ : মহিলা	WB/01/005/027391 ফটো উপলব্ধ	554 নাম : ফুলবালা রায় স্বামীর নাম: সুশীল রায় বাড়ির নং : n0038 বয়স : 63 লিঙ্গ : মহিলা	WB/01/005/027217 ফটো উপলব্ধ	555 নাম : উকিল রায় পিতার নাম: নেরগেন রায় বাড়ির নং : n0037 বয়স : 56 লিঙ্গ : পুরুষ	WB/01/005/027186 ফটো উপলব্ধ
556 নাম : জ্যোৎস্না রায় স্বামীর নাম: অসিত রায় বাড়ির নং : n0036 বয়স : 49 লিঙ্গ : মহিলা	WB/01/005/027484 ফটো উপলব্ধ	557 নাম : অনিমেষ্ চন্দ্র রায় পিতার নাম: বাবু নাথ রায় বাড়ির নং : n0034 বয়স : 43 লিঙ্গ : পুরুষ	DWP2303543 ফটো উপলব্ধ	558 নাম : বাবলু রায় পিতার নাম: সিরমোহন রায় বাড়ির নং : n0033 বয়স : 65 লিঙ্গ : পুরুষ	DWP0017178 ফটো উপলব্ধ
559 নাম : পদ্মা রায় স্বামীর নাম: স্বদেশ রায় বাড়ির নং : n0144 বয়স : 53 লিঙ্গ : মহিলা	DWP2009876 ফটো উপলব্ধ	560 নাম : দীপশ্রী রায় স্বামীর নাম: বুধি রায় বাড়ির নং : n0143 বয়স : 58 লিঙ্গ : মহিলা	UHI2553444 ফটো উপলব্ধ	561 নাম : সুবিন্দ্র নাথ রায় পিতার নাম: বিজন রায় বাড়ির নং : n0151 বয়স : 39 লিঙ্গ : পুরুষ	UHI0076448 ফটো উপলব্ধ
562 নাম : অমল কুমার রায় পিতার নাম: বীরেন্দ্র নাথ রায় বাড়ির নং : n0144 বয়স : 40 লিঙ্গ : পুরুষ	DWP2565240 ফটো উপলব্ধ	563 নাম : অলকা রায় স্বামীর নাম: চঞ্চল রায় বাড়ির নং : এন0209 বয়স : 26 লিঙ্গ : মহিলা	UHI2886364 ফটো উপলব্ধ	564 নাম : ডলি রায় স্বামীর নাম: মনিন্দ্র নাথ রায় বাড়ির নং : এন0144 বয়স : 24 লিঙ্গ : মহিলা	UHI2886331 ফটো উপলব্ধ
565 নাম : ধর্মেণ রায় পিতার নাম: অভয়চন্দ্র রায় বাড়ির নং : n0136 বয়স : 68 লিঙ্গ : পুরুষ	WB/01/005/027418 ফটো উপলব্ধ	566 নাম : কুসুমচন্দ্র রায় পিতার নাম: রতনেশ্বর রায় বাড়ির নং : n0135 বয়স : 58 লিঙ্গ : পুরুষ	WB/01/005/027055 ফটো উপলব্ধ	567 নাম : কুঞ্জবালা রায় স্বামীর নাম: পবন রায় বাড়ির নং : n0135 বয়স : 71 লিঙ্গ : মহিলা	WB/01/005/027108 ফটো উপলব্ধ
568 নাম : দেবেন্দ্র নাথ রায় পিতার নাম: পুলিন চন্দ্র রায় বাড়ির নং : n0134 বয়স : 53 লিঙ্গ : পুরুষ	WB/01/005/027569 ফটো উপলব্ধ	569 নাম : মায়ী রায় স্বামীর নাম: অমল রায় বাড়ির নং : n0035 বয়স : 38 লিঙ্গ : মহিলা	UHI1377563 ফটো উপলব্ধ	570 নাম : প্রসেনজিৎ রায় পিতার নাম: পুলিন চন্দ্র রায় বাড়ির নং : n0032 বয়স : 33 লিঙ্গ : পুরুষ	UHI1621507 ফটো উপলব্ধ

571 নাম : খোকা রায় পিতার নাম : রূপকান্ত রায় বাড়ির নং : n0031 বয়স : 61 লিঙ্গ : পুরুষ ফটো উপলব্ধ	WB/01/005/027421	572 নাম : মামুনী রায় স্বামীর নাম : অশোক রায় বাড়ির নং : n0030 বয়স : 36 লিঙ্গ : মহিলা ফটো উপলব্ধ	UHI0076364	573 নাম : জয়দেব রায় পিতার নাম : শম্ভু রায় বাড়ির নং : n0030 বয়স : 32 লিঙ্গ : পুরুষ ফটো উপলব্ধ	UHI1999473
574 নাম : শ্যামল রায় পিতার নাম : যতিশ রায় বাড়ির নং : n0035 বয়স : 52 লিঙ্গ : পুরুষ ফটো উপলব্ধ	UHI2549749	575 নাম : সন্ধ্যা রায় স্বামীর নাম : যতিশ রায় বাড়ির নং : n0035 বয়স : 71 লিঙ্গ : মহিলা ফটো উপলব্ধ	UHI2549806	576 নাম : অনাথ চন্দ্র রায় পিতার নাম : বাবুনাথ রায় বাড়ির নং : n0034 বয়স : 52 লিঙ্গ : পুরুষ ফটো উপলব্ধ	DWP0056390
577 নাম : নয়নেশ্বরী রায় স্বামীর নাম : বিপিন রায় বাড়ির নং : n0128 বয়স : 61 লিঙ্গ : মহিলা ফটো উপলব্ধ	UHI3053576	578 নাম : বিপিন রায় পিতার নাম : জয়কান্ত রায় বাড়ির নং : n0128 বয়স : 73 লিঙ্গ : পুরুষ ফটো উপলব্ধ	WB/01/005/027270	579 নাম : দীপক রায় পিতার নাম : লক্ষীকান্ত রায় বাড়ির নং : n0126 বয়স : 30 লিঙ্গ : পুরুষ ফটো উপলব্ধ	UHI1852110
580 নাম : সাবিত্রী রায় স্বামীর নাম : গনবর রায় বাড়ির নং : n0126 বয়স : 63 লিঙ্গ : মহিলা ফটো উপলব্ধ	WB/01/005/027212	581 নাম : জয়া রায় স্বামীর নাম : মনোমুদ্র নাথ রায় বাড়ির নং : n0125 বয়স : 47 লিঙ্গ : মহিলা ফটো উপলব্ধ	DWP2302388	582 নাম : সুভাষচন্দ্র রায় পিতার নাম : খগেন্দ্রনাথ রায় বাড়ির নং : n0125 বয়স : 49 লিঙ্গ : পুরুষ ফটো উপলব্ধ	WB/01/005/027440
583 নাম : সুরবালা রায় স্বামীর নাম : খগেন্দ্রনাথ রায় বাড়ির নং : n0125 বয়স : 71 লিঙ্গ : মহিলা ফটো উপলব্ধ	WB/01/005/027184	584 নাম : মনোবালা রায় স্বামীর নাম : জটেশ্বর রায় বাড়ির নং : n0168 বয়স : 66 লিঙ্গ : মহিলা ফটো উপলব্ধ	WB/01/005/027077	585 নাম : কুসনা রায় পিতার নাম : যোগেন্দ্র নাথ রায় বাড়ির নং : n0160 বয়স : 44 লিঙ্গ : পুরুষ ফটো উপলব্ধ	DWP2849974
586 নাম : অনিতা রায় স্বামীর নাম : গুঞ্জনাথ রায় বাড়ির নং : n0154 বয়স : 53 লিঙ্গ : মহিলা ফটো উপলব্ধ	WB/01/005/027109	587 নাম : জগদীশচন্দ্র রায় পিতার নাম : নৃপেন্দ্র নারায়ন রায় বাড়ির নং : n0249 বয়স : 66 লিঙ্গ : পুরুষ ফটো উপলব্ধ	DWP2302602	588 নাম : সুমিত্রা রায় স্বামীর নাম : গোলক রায় বাড়ির নং : n0130 বয়স : 37 লিঙ্গ : মহিলা ফটো উপলব্ধ	DWP2303469
589 নাম : সুজতা রায় স্বামীর নাম : প্রবীন রায় বাড়ির নং : n0129 বয়স : 54 লিঙ্গ : মহিলা ফটো উপলব্ধ	WB/01/005/027133	590 নাম : রাধিকা রায় স্বামীর নাম : কেশব চন্দ্র রায় বাড়ির নং : n0128 বয়স : 32 লিঙ্গ : মহিলা ফটো উপলব্ধ	UHI1852128	591 নাম : হরিনারায়ন রায় পিতার নাম : নৃপেন্দ্র নারায়ন রায় বাড়ির নং : n0240 বয়স : 67 লিঙ্গ : পুরুষ ফটো উপলব্ধ	WB/01/005/027099
592 নাম : মিলি রায় স্বামীর নাম : তপন রায় বাড়ির নং : n0210 বয়স : 42 লিঙ্গ : মহিলা ফটো উপলব্ধ	GBM2223402	593 নাম : প্রভাত চন্দ্র রায় পিতার নাম : গৌর চন্দ্র রায় বাড়ির নং : n0203 বয়স : 59 লিঙ্গ : পুরুষ ফটো উপলব্ধ	WB/01/005/024195	594 নাম : সুভাষ রায় মায়ের নাম : পাতাড় রায় বাড়ির নং : n0061 বয়স : 42 লিঙ্গ : পুরুষ ফটো উপলব্ধ	DWP2302461
595 নাম : পুন্যেশ্বরী রায় স্বামীর নাম : নিজেন্দ্র রায় বাড়ির নং : n0002 বয়স : 61 লিঙ্গ : মহিলা ফটো উপলব্ধ	WB/01/005/027175	596 নাম : পার্বতী রায় স্বামীর নাম : প্রদীপ রায় বাড়ির নং : n0003 বয়স : 34 লিঙ্গ : মহিলা ফটো উপলব্ধ	UHI1723501	597 নাম : অর্চনা রায় স্বামীর নাম : শৈলেন রায় বাড়ির নং : n0014 বয়স : 34 লিঙ্গ : মহিলা ফটো উপলব্ধ	UHI1852243
598 নাম : ভাগ্যশ্রী রায়(বর্মন) স্বামীর নাম : বিশুজিত রায় বাড়ির নং : n0110 বয়স : 32 লিঙ্গ : মহিলা ফটো উপলব্ধ	UHI1723592	599 নাম : কেয়া রায় স্বামীর নাম : দিলীপ রায় বাড়ির নং : এন০০০০ বয়স : 21 লিঙ্গ : মহিলা ফটো উপলব্ধ	UHI2873842	600 নাম : রত্না রায় স্বামীর নাম : হিরেন রায় বাড়ির নং : n0016 বয়স : 59 লিঙ্গ : মহিলা ফটো উপলব্ধ	WB/01/005/027355

601 নাম : হিরেন রায় পিতার নাম: বীরমন্ত রায় বাড়ির নং : n0016 বয়স : 66 লিঙ্গ : পুরুষ	WB/01/005/027481 ফটো উপলব্ধ	602 নাম : সুরবালা রায় পিতার নাম: বিজেন রায় বাড়ির নং : n0151 বয়স : 61 লিঙ্গ : পুরুষ	WB/01/005/027179 ফটো উপলব্ধ	603 নাম : বিজেন রায় পিতার নাম: ইন্দ্রমোহন রায় বাড়ির নং : n0151 বয়স : 75 লিঙ্গ : পুরুষ	UHI3052701 ফটো উপলব্ধ
604 নাম : মনীন্দ্র নাথ রায় পিতার নাম: সুনীল রায় বাড়ির নং : n0144 বয়স : 32 লিঙ্গ : পুরুষ	UHI1621457 ফটো উপলব্ধ	605 নাম : খরেন্দ্রনাথ রায় পিতার নাম: অভয়চন্দ্র রায় বাড়ির নং : n0138 বয়স : 76 লিঙ্গ : পুরুষ	WB/01/005/027242 ফটো উপলব্ধ	606 নাম : বাপী রায় পিতার নাম: ধর্মেচন্দ্র রায় বাড়ির নং : n0136 বয়স : 39 লিঙ্গ : পুরুষ	DWP2755841 ফটো উপলব্ধ
607 নাম : মিনাক্ষী রায় পিতার নাম: ধর্মেচন্দ্র রায় বাড়ির নং : n0136 বয়স : 34 লিঙ্গ : মহিলা	UHI1520345 ফটো উপলব্ধ	608 নাম : মনু রায় পিতার নাম: মৃতঃ অম্বদা রায় বাড়ির নং : n0004 বয়স : 45 লিঙ্গ : পুরুষ	UHI2108983 ফটো উপলব্ধ	609 নাম : শুকেশ্বরী রায় স্বামীর নাম: বীরেন্দ্রনাথ রায় বাড়ির নং : n0144 বয়স : 69 লিঙ্গ : মহিলা	WB/01/005/027234 ফটো উপলব্ধ
610 নাম : বাবলু রায় পিতার নাম: পরেশ রায় বাড়ির নং : n0115 বয়স : 41 লিঙ্গ : পুরুষ	DWP2849875 ফটো উপলব্ধ	611 নাম : কুকিলা রায় স্বামীর নাম: অনন্ত কুমার রায় বাড়ির নং : n0114 বয়স : 58 লিঙ্গ : মহিলা	WB/01/005/027361 ফটো উপলব্ধ	612 নাম : সুনীল চন্দ্র রায় পিতার নাম: অখিল চন্দ্র রায় বাড়ির নং : n0115 বয়স : 47 লিঙ্গ : পুরুষ	DWP1543909 ফটো উপলব্ধ
613 নাম : লিপিকা রায় স্বামীর নাম: মনু রায় বাড়ির নং : n0008 বয়স : 26 লিঙ্গ : মহিলা	UHI2470847 ফটো উপলব্ধ	614 নাম : মিনতী রায় স্বামীর নাম: প্রকাশ রায় বাড়ির নং : n0084 বয়স : 31 লিঙ্গ : মহিলা	UHI2202232 ফটো উপলব্ধ	615 নাম : আমতি রায় স্বামীর নাম: মহেন্দ্র রায় বাড়ির নং : n0042 বয়স : 41 লিঙ্গ : মহিলা	DWP2755981 ফটো উপলব্ধ
616 নাম : বিপ্লব রায় পিতার নাম: হলেশ্বর রায় বাড়ির নং : n0007 বয়স : 35 লিঙ্গ : পুরুষ	UHI1304146 ফটো উপলব্ধ	617 নাম : মিঠুন রায় পিতার নাম: মহেশ চন্দ্র রায় বাড়ির নং : n0047 বয়স : 39 লিঙ্গ : পুরুষ	DWP2756401 ফটো উপলব্ধ	618 নাম : গৌতম রায় পিতার নাম: ললিত রায় বাড়ির নং : n0018 বয়স : 41 লিঙ্গ : পুরুষ	DWP2302834 ফটো উপলব্ধ
619 নাম : দীপক রায় পিতার নাম: হলেশ্বর রায় বাড়ির নং : n0007 বয়স : 38 লিঙ্গ : পুরুষ	DWP2756872 ফটো উপলব্ধ	620 নাম : গীতা রায় স্বামীর নাম: বীরেন চন্দ্র রায় বাড়ির নং : n0006 বয়স : 58 লিঙ্গ : মহিলা	UHI2575355 ফটো উপলব্ধ	621 নাম : বীরেন চন্দ্র রায় পিতার নাম: টেঞ্জু রায় বাড়ির নং : n0006 বয়স : 66 লিঙ্গ : পুরুষ	DWP0055517 ফটো উপলব্ধ
622 নাম : নগেন রায় পিতার নাম: অজেশ্বর রায় বাড়ির নং : n0023 বয়স : 66 লিঙ্গ : পুরুষ	WB/01/005/027321 ফটো উপলব্ধ	623 নাম : পঙ্কজ রায় পিতার নাম: নবীন রায় বাড়ির নং : n0022 বয়স : 30 লিঙ্গ : পুরুষ	UHI1852151 ফটো উপলব্ধ	624 নাম : জয়ন্তী রায় (বর্মন) স্বামীর নাম: রমেন্দ্র চন্দ্র রায় বাড়ির নং : n0020 বয়স : 38 লিঙ্গ : মহিলা	DWP2756674 ফটো উপলব্ধ
625 নাম : রমেন্দ্র চন্দ্র রায় পিতার নাম: হেমেন্দ্র রায় বাড়ির নং : n0020 বয়স : 45 লিঙ্গ : পুরুষ	DWP2565091 ফটো উপলব্ধ	626 নাম : জয়দেব রায় পিতার নাম: ধরনী কান্ত রায় বাড়ির নং : n0065 বয়স : 29 লিঙ্গ : পুরুষ	UHI1999457 ফটো উপলব্ধ	627 নাম : সুজয় রায় পিতার নাম: ধরনীকান্ত রায় বাড়ির নং : n0065 বয়স : 27 লিঙ্গ : পুরুষ	UHI2309581 ফটো উপলব্ধ
628 নাম : পীযুষ চন্দ্র রায় পিতার নাম: প্রবীন চন্দ্র রায় বাড়ির নং : n0129 বয়স : 36 লিঙ্গ : পুরুষ	DWP2849933 ফটো উপলব্ধ	629 নাম : হিরন বালা রায় স্বামীর নাম: সুনীল রায় বাড়ির নং : n0218 বয়স : 48 লিঙ্গ : মহিলা	UHI2572634 ফটো উপলব্ধ	630 নাম : চন্দন কুমার রায় পিতার নাম: প্রবীন চন্দ্র রায় বাড়ির নং : n0129 বয়স : 31 লিঙ্গ : পুরুষ	UHI1723675 ফটো উপলব্ধ

631 নাম : বিশ্বজিৎ রায় পিতার নাম: দুধেশ্বর রায় বাড়ির নং : n0248 বয়স : 36 লিঙ্গ : পুরুষ	UHI1378074 ফটো উপলব্ধ	632 নাম : চিত্রাবালা রায় স্বামীর নাম: মনমোহন রায় বাড়ির নং : n0141 বয়স : 66 লিঙ্গ : মহিলা	WB/01/005/027311 ফটো উপলব্ধ	633 নাম : সুমিত্রা রায় স্বামীর নাম: হরেন্দ্র রায় বাড়ির নং : n0046 বয়স : 59 লিঙ্গ : মহিলা	WB/01/005/027400 ফটো উপলব্ধ
634 নাম : বিমল চন্দ্র রায় পিতার নাম: নন্দেশ্বর রায় বাড়ির নং : n0071 বয়স : 46 লিঙ্গ : পুরুষ	DWP1553635 ফটো উপলব্ধ	635 নাম : কল্যান রায় পিতার নাম: মনমোহন রায় বাড়ির নং : n0113 বয়স : 33 লিঙ্গ : পুরুষ	UHI1723774 ফটো উপলব্ধ	636 নাম : বাতাসি রায় (বর্মন) স্বামীর নাম: বিমল কুমার রায় বাড়ির নং : n0058 বয়স : 36 লিঙ্গ : মহিলা	UHI1377670 ফটো উপলব্ধ
637 নাম : সুনীতি রায় স্বামীর নাম: শীতেশ্বর রায় বাড়ির নং : n0055 বয়স : 67 লিঙ্গ : মহিলা	UHI2676385 ফটো উপলব্ধ	638 নাম : নরেন্দ্র রায় পিতার নাম: শীতেশ্বর রায় বাড়ির নং : n0055 বয়স : 43 লিঙ্গ : পুরুষ	DWP2302818 ফটো উপলব্ধ	639 নাম : কনিকা রায় স্বামীর নাম: চন্দন রায় বাড়ির নং : এন00 বয়স : 24 লিঙ্গ : মহিলা	UHI2813707 ফটো উপলব্ধ
640 নাম : রুম্পা রায় স্বামীর নাম: দীপক রায় বাড়ির নং : এন এইচ এন বয়স : 28 লিঙ্গ : মহিলা	WII1843655 ফটো উপলব্ধ	641 নাম : মিনতি রায়অধিকারী স্বামীর নাম: কুঞ্জেশ্বর রায় বাড়ির নং : n0053 বয়স : 43 লিঙ্গ : মহিলা	DWP2009926 ফটো উপলব্ধ	642 নাম : বিশ্বেশ্বর রায় পিতার নাম: শতীশচন্দ্র রায় বাড়ির নং : n0052 বয়স : 56 লিঙ্গ : পুরুষ	WB/01/005/027567 ফটো উপলব্ধ
643 নাম : মমতা রায় স্বামীর নাম: জলধর চন্দ্র রায় বাড়ির নং : n0051 বয়স : 49 লিঙ্গ : মহিলা	DWP1542646 ফটো উপলব্ধ	644 নাম : অমর রায় পিতার নাম: গুণনাথ রায় বাড়ির নং : N00154 বয়স : 24 লিঙ্গ : পুরুষ	UHI2636132 ফটো উপলব্ধ	645 নাম : রঞ্জনা (প্রামানিক) সরকার স্বামীর নাম: দিলীপ প্রামানিক বাড়ির নং : n0112 বয়স : 35 লিঙ্গ : মহিলা	UHI1723568 ফটো উপলব্ধ
646 নাম : সম্পা রায় বর্মন স্বামীর নাম: স্বপন রায় বাড়ির নং : n0128 বয়স : 27 লিঙ্গ : মহিলা	UHI2309730 ফটো উপলব্ধ	647 নাম : মল্লিকা রায় স্বামীর নাম: অণীমেশ চন্দ্র রায় বাড়ির নং : n0292 বয়স : 30 লিঙ্গ : মহিলা	UHI2304038 ফটো উপলব্ধ	648 নাম : দেবাশিস রায় পিতার নাম: দেবেন্দ্র নাথ রায় বাড়ির নং : n0112 বয়স : 32 লিঙ্গ : পুরুষ	UHI1723733 ফটো উপলব্ধ
649 নাম : ললিতা রায় স্বামীর নাম: পরিমল রায় বাড়ির নং : n0111 বয়স : 51 লিঙ্গ : মহিলা	WB/01/005/027472 ফটো উপলব্ধ	650 নাম : মেনকা রায় স্বামীর নাম: সরোজীত রায় বাড়ির নং : n0110 বয়স : 40 লিঙ্গ : মহিলা	DWP2757060 ফটো উপলব্ধ	651 নাম : বিজয় রায় পিতার নাম: তন্নারায়ন রায় বাড়ির নং : n0110 বয়স : 68 লিঙ্গ : পুরুষ	WB/01/005/027463 ফটো উপলব্ধ
652 নাম : উর্মিলা রায় স্বামীর নাম: গনেশ রায় বাড়ির নং : n0087 বয়স : 42 লিঙ্গ : মহিলা	DWP2303121 ফটো উপলব্ধ	653 নাম : প্রকাশ রায় পিতার নাম: মদন মোহন রায় বাড়ির নং : n0084 বয়স : 36 লিঙ্গ : পুরুষ	UHI0079590 ফটো উপলব্ধ	654 নাম : মিতা রায় স্বামীর নাম: শংকর রায় বাড়ির নং : n0074 বয়স : 36 লিঙ্গ : মহিলা	UHI1852276 ফটো উপলব্ধ
655 নাম : সঞ্জীব রায় পিতার নাম: কৃষ্ণমোহন রায় বাড়ির নং : n0123 বয়স : 38 লিঙ্গ : পুরুষ	UHI1520303 ফটো উপলব্ধ	656 নাম : জুগল রায় পিতার নাম: মজেন রায় বাড়ির নং : n0123 বয়স : 30 লিঙ্গ : পুরুষ	UHI1999564 ফটো উপলব্ধ	657 নাম : বিশ্বনাথ রায় পিতার নাম: যোগেন্দ্র নাথ রায় বাড়ির নং : n0160 বয়স : 49 লিঙ্গ : পুরুষ	DWP2009892 ফটো উপলব্ধ
658 নাম : জয় কান্ত বর্মন পিতার নাম: রবি কান্ত বাড়ির নং : n0158 বয়স : 36 লিঙ্গ : পুরুষ	UHI1999531 ফটো উপলব্ধ	659 নাম : জয়ন্তি রায় স্বামীর নাম: রবিকান্ত রায় বাড়ির নং : n0158 বয়স : 53 লিঙ্গ : মহিলা	WB/01/005/027551 ফটো উপলব্ধ	660 নাম : ননীবালা রায় স্বামীর নাম: তিজেন রায় বাড়ির নং : n0157 বয়স : 58 লিঙ্গ : মহিলা	WB/01/005/027167 ফটো উপলব্ধ

661 নাম : শ্রাবন্তী বর্মন (রায়) স্বামীর নাম: শ্যামল রায় বাড়ির নং : n0156 বয়স : 29 লিঙ্গ : মহিলা	UHI1999556 ফটো উপলব্ধ	662 নাম : জয়ন্তী রায় স্বামীর নাম: অমল রায় বাড়ির নং : n0156 বয়স : 40 লিঙ্গ : মহিলা	DWP2302446 ফটো উপলব্ধ	663 নাম : অঞ্জলী রায় স্বামীর নাম: নির্মল রায় বাড়ির নং : n0141 বয়স : 35 লিঙ্গ : মহিলা	UHI1520436 ফটো উপলব্ধ
Q 664 নাম : দীপক রায় পিতার নাম: বাবলু রায় বাড়ির নং : এনএইচএন বয়স : 25 লিঙ্গ : পুরুষ	UHI2440311 ফটো উপলব্ধ	665 নাম : প্রতিমা রায় স্বামীর নাম: প্রশান্ত রায় বাড়ির নং : এন0025 বয়স : 24 লিঙ্গ : মহিলা	UHI2914802 ফটো উপলব্ধ	666 নাম : ধরণী কান্তা রায় পিতার নাম: রাজেন্দ্রনাথ রায় বাড়ির নং : n0065 বয়স : 56 লিঙ্গ : পুরুষ	UHI2655462 ফটো উপলব্ধ
667 নাম : কান্তীকচন্দ্র রায় পিতার নাম: খোকারাম রায় বাড়ির নং : n0040 বয়স : 56 লিঙ্গ : পুরুষ	WB/01/005/027508 ফটো উপলব্ধ	668 নাম : অভিজিৎ রায় পিতার নাম: অসিত চন্দ্র রায় বাড়ির নং : n0036 বয়স : 30 লিঙ্গ : পুরুষ	UHI1851922 ফটো উপলব্ধ	669 নাম : সুবর্ণা রায় স্বামীর নাম: অনাথ চন্দ্র রায় বাড়ির নং : n0034 বয়স : 51 লিঙ্গ : মহিলা	UHI1620954 ফটো উপলব্ধ
670 নাম : অঞ্জনা রায় (দাস) স্বামীর নাম: মিন্টু রায় বাড়ির নং : n0138 বয়স : 45 লিঙ্গ : মহিলা	UHI1999648 ফটো উপলব্ধ	671 নাম : মমতা রায় স্বামীর নাম: বাবলু রায় বাড়ির নং : n0138 বয়স : 38 লিঙ্গ : মহিলা	UHI0076141 ফটো উপলব্ধ	672 নাম : জীতেন্দ্রনাথ রায় পিতার নাম: অভয়চন্দ্র রায় বাড়ির নং : n0137 বয়স : 59 লিঙ্গ : পুরুষ	WB/01/005/027087 ফটো উপলব্ধ
673 নাম : লীলা রায় স্বামীর নাম: ধর্মন রায় বাড়ির নং : n0136 বয়স : 59 লিঙ্গ : মহিলা	WB/01/005/027231 ফটো উপলব্ধ	674 নাম : পুনেশ্বরী রায় স্বামীর নাম: কুসুমচন্দ্র রায় বাড়ির নং : n0135 বয়স : 51 লিঙ্গ : মহিলা	WB/01/005/027076 ফটো উপলব্ধ	675 নাম : ধীজেন রায় পিতার নাম: পুলিন রায় বাড়ির নং : n0134 বয়স : 58 লিঙ্গ : পুরুষ	WB/01/005/027266 ফটো উপলব্ধ
676 নাম : স্বদেশচন্দ্র রায় পিতার নাম: পুলিন রায় বাড়ির নং : n0134 বয়স : 61 লিঙ্গ : পুরুষ	WB/01/005/027458 ফটো উপলব্ধ	677 নাম : মেনেকা রায় স্বামীর নাম: বঙ্কিম চন্দ্র রায় বাড়ির নং : n0133 বয়স : 45 লিঙ্গ : মহিলা	DWP2010072 ফটো উপলব্ধ	678 নাম : নবকুমার রায় পিতার নাম: পঞ্চানন রায় বাড়ির নং : n0060 বয়স : 71 লিঙ্গ : পুরুষ	WB/01/005/027122 ফটো উপলব্ধ
E 679 নাম : কৌশলা রায় স্বামীর নাম: জগদীশ চন্দ্র রায় বাড়ির নং : n0059 বয়স : 56 লিঙ্গ : মহিলা	WB/01/005/027406 ফটো উপলব্ধ	680 নাম : সুকুমার রায় পিতার নাম: শচীন রায় বাড়ির নং : n0127 বয়স : 31 লিঙ্গ : পুরুষ	UHI1723667 ফটো উপলব্ধ	681 নাম : ললিতা রায় স্বামীর নাম: শংকর রায় বাড়ির নং : n0126 বয়স : 42 লিঙ্গ : মহিলা	DWP2303386 ফটো উপলব্ধ
682 নাম : দীপঙ্কর রায় পিতার নাম: দেবেন্দ্র নাথ রায় বাড়ির নং : n0112 বয়স : 35 লিঙ্গ : পুরুষ	UHI1520295 ফটো উপলব্ধ	683 নাম : দেবেন্দ্র নাথ রায় পিতার নাম: দুর্গামোহন রায় বাড়ির নং : n0112 বয়স : 59 লিঙ্গ : পুরুষ	WB/01/005/027302 ফটো উপলব্ধ	684 নাম : মমতা রায় স্বামীর নাম: পঞ্চানন রায় বাড়ির নং : n0003 বয়স : 39 লিঙ্গ : মহিলা	DWP2565414 ফটো উপলব্ধ
685 নাম : কনিকা রায় (অধিকারী) স্বামীর নাম: কাশীনাথ রায় বাড়ির নং : n0160 বয়স : 33 লিঙ্গ : মহিলা	UHI1851971 ফটো উপলব্ধ	686 নাম : কম্পনা রায় (দাস) স্বামীর নাম: বিশ্বনাথ রায় বাড়ির নং : n0160 বয়স : 51 লিঙ্গ : মহিলা	DWP2850022 ফটো উপলব্ধ	687 নাম : বিশ্বালয় রায় পিতার নাম: যোগেন রায় বাড়ির নং : n0160 বয়স : 57 লিঙ্গ : পুরুষ	UHI2548170 ফটো উপলব্ধ
688 নাম : নরকান্ত রায় পিতার নাম: গনবর রায় বাড়ির নং : n0159 বয়স : 68 লিঙ্গ : পুরুষ	DWP2302545 ফটো উপলব্ধ	689 নাম : তিজেন রায় পিতার নাম: ইন্দ্রমোহন রায় বাড়ির নং : n0157 বয়স : 66 লিঙ্গ : পুরুষ	WB/01/005/027119 ফটো উপলব্ধ	690 নাম : সরোদিনী রায় স্বামীর নাম: রাজেন্দ্র রায় বাড়ির নং : n0156 বয়স : 66 লিঙ্গ : মহিলা	WB/01/005/027115 ফটো উপলব্ধ

691 নাম : গুঞ্জনাথ রায় পিতার নাম : ভবেন্দ্রনাথ রায় বাড়ির নং : n0154 বয়স : 56 লিঙ্গ : পুরুষ	WB/01/005/027135	ফটো উপলব্ধ	692 নাম : প্রশান্ত রায় পিতার নাম : খরেন্দ্র নাথ রায় বাড়ির নং : n0138 বয়স : 43 লিঙ্গ : পুরুষ	DWP2685873	ফটো উপলব্ধ	693 নাম : সুভাষ রায় পিতার নাম : নগেন রায় বাড়ির নং : n0014 বয়স : 56 লিঙ্গ : পুরুষ	WB/01/005/027469	ফটো উপলব্ধ
694 নাম : হরেন্দ্র রায় পিতার নাম : শশীকান্ত রায় বাড়ির নং : n0003 বয়স : 66 লিঙ্গ : পুরুষ	UHI2566701	ফটো উপলব্ধ	695 নাম : জ্যোৎস্না রায় স্বামীর নাম : পুলিন রায় বাড়ির নং : n0032 বয়স : 49 লিঙ্গ : মহিলা	WB/01/005/027405	ফটো উপলব্ধ	696 নাম : কনিকা রায় স্বামীর নাম : অমিত কুমার রায় বাড়ির নং : n0114 বয়স : 34 লিঙ্গ : মহিলা	UHI2109122	ফটো উপলব্ধ
697 নাম : প্রশান্ত রায় পিতার নাম : মৃতঃ সুভাষ রায় বাড়ির নং : n0138 বয়স : 28 লিঙ্গ : পুরুষ	UHI2109031	ফটো উপলব্ধ	698 নাম : যশোদা রায় স্বামীর নাম : হরিশচন্দ্র রায় বাড়ির নং : n0017 বয়স : 71 লিঙ্গ : মহিলা	WB/01/005/027455	ফটো উপলব্ধ	699 নাম : পূর্ণিমা রায় স্বামীর নাম : বাপী রায় বাড়ির নং : n0136 বয়স : 32 লিঙ্গ : মহিলা	UHI2109221	ফটো উপলব্ধ
700 নাম : অশোক রায় পিতার নাম : শম্ভু রায় বাড়ির নং : n0030 বয়স : 40 লিঙ্গ : পুরুষ	DWP2302826	ফটো উপলব্ধ	701 নাম : সত্যেশ্বরী রায় স্বামীর নাম : নগেন রায় বাড়ির নং : n0023 বয়স : 57 লিঙ্গ : মহিলা	WB/01/005/027334	ফটো উপলব্ধ	702 নাম : সরবালা রায় স্বামীর নাম : সতীশ রায় বাড়ির নং : n0019 বয়স : 79 লিঙ্গ : মহিলা	WB/01/005/027385	ফটো উপলব্ধ
703 নাম : ডলি রায় পিতার নাম : মনোজ কুমার রায় বাড়ির নং : n0071 বয়স : 28 লিঙ্গ : মহিলা	UHI2109197	ফটো উপলব্ধ	704 নাম : সুবল রায় পিতার নাম : মজেন রায় বাড়ির নং : n0123 বয়স : 28 লিঙ্গ : পুরুষ	UHI2202224	ফটো উপলব্ধ	705 নাম : দিপক রায় পিতার নাম : হরেন রায় বাড়ির নং : n0062 বয়স : 37 লিঙ্গ : পুরুষ	DWP2849859	ফটো উপলব্ধ
706 নাম : কৌশলা রায় স্বামীর নাম : শরতচন্দ্র রায় বাড়ির নং : n0042 বয়স : 66 লিঙ্গ : মহিলা	WB/01/005/027274	ফটো উপলব্ধ	707 নাম : হরেন রায় পিতার নাম : নিত্যানন্দ রায় বাড়ির নং : n0062 বয়স : 63 লিঙ্গ : পুরুষ	WB/01/005/027003	ফটো উপলব্ধ	708 নাম : নরেশ রায় পিতার নাম : খোকা রায় বাড়ির নং : n0041 বয়স : 68 লিঙ্গ : পুরুষ	WB/01/005/027331	ফটো উপলব্ধ
709 নাম : সাযরা খাতুন চাকি স্বামীর নাম : আজিজুল হক বাড়ির নং : n0011 বয়স : 32 লিঙ্গ : মহিলা	UHI1999382	ফটো উপলব্ধ	710 নাম : তনুজা রায় স্বামীর নাম : পদনাথ রায় বাড়ির নং : n0009 বয়স : 55 লিঙ্গ : মহিলা	WB/01/005/027425	ফটো উপলব্ধ	711 নাম : হলেশ্বর রায় পিতার নাম : কালীনাথ রায় বাড়ির নং : n0007 বয়স : 60 লিঙ্গ : পুরুষ	UHI2564607	ফটো উপলব্ধ
712 নাম : সন্তোষ রায় পিতার নাম : বীরেন চন্দ্র রায় বাড়ির নং : n0006 বয়স : 35 লিঙ্গ : পুরুষ	UHI1377589	ফটো উপলব্ধ	713 নাম : মানিক রায় পিতার নাম : বিজয় রায় বাড়ির নং : n0179 বয়স : 53 লিঙ্গ : পুরুষ	WB/01/005/030018	ফটো উপলব্ধ	714 নাম : তরুণালা রায় স্বামীর নাম : ভদ্রনাথ রায় বাড়ির নং : n0172 বয়স : 66 লিঙ্গ : মহিলা	WB/01/005/027113	ফটো উপলব্ধ
715 নাম : রনজিৎ রায় পিতার নাম : রজনী কান্ত রায় বাড়ির নং : n0169 বয়স : 43 লিঙ্গ : পুরুষ	DWP2009934	ফটো উপলব্ধ	716 নাম : পার্থ রায় পিতার নাম : নবীন রায় বাড়ির নং : n0022 বয়স : 33 লিঙ্গ : পুরুষ	UHI1621374	ফটো উপলব্ধ	717 নাম : নবীন রায় পিতার নাম : উমাকান্ত রায় বাড়ির নং : n0022 বয়স : 66 লিঙ্গ : পুরুষ	WB/01/005/027337	ফটো উপলব্ধ
718 নাম : ভারতী রায় পিতার নাম : সতীশ রায় বাড়ির নং : n0019 বয়স : 52 লিঙ্গ : মহিলা	WB/01/005/027386	ফটো উপলব্ধ	719 নাম : প্রশান্ত রায় পিতার নাম : জগন্নাথ রায় বাড়ির নং : n0059 বয়স : 30 লিঙ্গ : পুরুষ	UHI1852011	ফটো উপলব্ধ	720 নাম : কুঞ্জেশ্বর রায় পিতার নাম : মন্তেশ্বর রায় বাড়ির নং : n0053 বয়স : 46 লিঙ্গ : পুরুষ	DWP1543446	ফটো উপলব্ধ

721 নাম : হরিশ চন্দ্র রায় পিতার নাম: চলভোলা রায় বাড়ির নং : n0033 বয়স : 76 লিঙ্গ : পুরুষ ফটো উপলব্ধ	WB/02/013/528081	722 নাম : রঞ্জিতা রায় স্বামীর নাম: বিকাশ চন্দ্র রায় বাড়ির নং : n0028 বয়স : 44 লিঙ্গ : মহিলা ফটো উপলব্ধ	UHI0076398	723 নাম : নিরতী রায় স্বামীর নাম: দেবেন্দ্র নাথ রায় বাড়ির নং : n0112 বয়স : 56 লিঙ্গ : মহিলা ফটো উপলব্ধ	UHI2555340
724 নাম : অমিত কুমার রায় পিতার নাম: অনন্ত কুমার রায় বাড়ির নং : n0114 বয়স : 35 লিঙ্গ : পুরুষ ফটো উপলব্ধ	UHI1378470	725 নাম : প্রতিমা রায় স্বামীর নাম: ধরনীকান্ত রায় বাড়ির নং : n0065 বয়স : 49 লিঙ্গ : মহিলা ফটো উপলব্ধ	DWP1543701	726 নাম : কুকিলা রায় স্বামীর নাম: তুলেশ রায় বাড়ির নং : n0064 বয়স : 71 লিঙ্গ : মহিলা ফটো উপলব্ধ	WB/01/005/027138
727 নাম : চন্দ্র কুমার রায় পিতার নাম: মহেন্দ্র নাথ রায় বাড়ির নং : n0068 বয়স : 41 লিঙ্গ : পুরুষ ফটো উপলব্ধ	DWP2271203	728 নাম : ভারতী রায় স্বামীর নাম: সুধীর রায় বাড়ির নং : n0067 বয়স : 69 লিঙ্গ : মহিলা ফটো উপলব্ধ	UHI2562353	729 নাম : হরেন্দ্র রায় পিতার নাম: দেবেন্দ্র রায় বাড়ির নং : n0046 বয়স : 68 লিঙ্গ : পুরুষ ফটো উপলব্ধ	WB/01/005/027404
730 নাম : মহাদেব রায় পিতার নাম: সুভাষ রায় বাড়ির নং : n0043 বয়স : 33 লিঙ্গ : পুরুষ ফটো উপলব্ধ	UHI1851948	731 নাম : মায়ী রায় স্বামীর নাম: হরিশ চন্দ্র রায় বাড়ির নং : n0033 বয়স : 61 লিঙ্গ : মহিলা ফটো উপলব্ধ	WB/02/013/528197	732 নাম : তাপস রায় পিতার নাম: কনক চন্দ্র রায় বাড়ির নং : n0048 বয়স : 42 লিঙ্গ : পুরুষ ফটো উপলব্ধ	DWP2756153
733 নাম : মিলন রায় পিতার নাম: মজেন রায় বাড়ির নং : n0123 বয়স : 32 লিঙ্গ : পুরুষ ফটো উপলব্ধ	UHI1621366	734 নাম : কৃষ্ণ মোহন রায় পিতার নাম: হরফুল রায় বাড়ির নং : n0123 বয়স : 66 লিঙ্গ : পুরুষ ফটো উপলব্ধ	UHI2553014	735 নাম : সবিতা রায় স্বামীর নাম: দুলাল চন্দ্র রায় বাড়ির নং : n0121 বয়স : 39 লিঙ্গ : মহিলা ফটো উপলব্ধ	UHI0078261
736 নাম : পরিমল চন্দ্র রায় পিতার নাম: রাম চন্দ্র রায় বাড়ির নং : n0121 বয়স : 47 লিঙ্গ : পুরুষ ফটো উপলব্ধ	DWP1543164	737 নাম : বিষ্ণু রায় পিতার নাম: রতনেশ্বর রায় বাড়ির নং : n0071 বয়স : 34 লিঙ্গ : পুরুষ ফটো উপলব্ধ	UHI1852029	738 নাম : মঞ্জুবালা রায় স্বামীর নাম: রতনেশ্বর রায় বাড়ির নং : n0071 বয়স : 56 লিঙ্গ : মহিলা ফটো উপলব্ধ	WB/01/005/027236
739 নাম : স্বপ্ন কুমার রায় পিতার নাম: উপেন্দ্র নাথ রায় বাড়ির নং : n0117 বয়স : 47 লিঙ্গ : পুরুষ ফটো উপলব্ধ	DWP1553841	740 নাম : রাজু রায় পিতার নাম: রবীন্দ্র নাথ রায় বাড়ির নং : n0116 বয়স : 32 লিঙ্গ : পুরুষ ফটো উপলব্ধ	UHI1621499	741 নাম : পরিমল চন্দ্র রায় পিতার নাম: নন্দেশ্বর রায় বাড়ির নং : n0071 বয়স : 43 লিঙ্গ : পুরুষ ফটো উপলব্ধ	DWP2302503
742 নাম : নন্দেশ্বর রায় পিতার নাম: কমলেশ্বর রায় বাড়ির নং : n0071 বয়স : 73 লিঙ্গ : পুরুষ ফটো উপলব্ধ	WB/01/005/027278	743 নাম : সীমা রায় (দাস) স্বামীর নাম: চন্দ্র কুমার রায় বাড়ির নং : n0068 বয়স : 32 লিঙ্গ : মহিলা ফটো উপলব্ধ	UHI1852185	744 নাম : স্বপ্না রায় স্বামীর নাম: বাবলু রায় বাড়ির নং : n0033 বয়স : 45 লিঙ্গ : মহিলা ফটো উপলব্ধ	DWP2756708
745 নাম : পরিমতি রায় স্বামীর নাম: নরেশচন্দ্র রায় বাড়ির নং : n0041 বয়স : 64 লিঙ্গ : মহিলা ফটো উপলব্ধ	WB/01/005/027329	746 নাম : পঙ্কদিনী রায় স্বামীর নাম: অন্নদা রায় বাড়ির নং : n0004 বয়স : 66 লিঙ্গ : মহিলা ফটো উপলব্ধ	UHI2549830	747 নাম : টুঙ্গী রায় পিতার নাম: সন্তোষ রায় বাড়ির নং : এন000 বয়স : 25 লিঙ্গ : মহিলা ফটো উপলব্ধ	SKW2208163
748 নাম : আজিজুল হক পিতার নাম: ওমর আলী মিঞা বাড়ির নং : n0011 বয়স : 53 লিঙ্গ : পুরুষ ফটো উপলব্ধ	UHI2550077	749 নাম : বিশ্বেশ্বর রায় পিতার নাম: খোকা রায় বাড়ির নং : n0187 বয়স : 36 লিঙ্গ : পুরুষ ফটো উপলব্ধ	UHI1364207	750 নাম : মেনেকা রায় স্বামীর নাম: উত্তমকুমার রায় বাড়ির নং : n0171 বয়স : 50 লিঙ্গ : মহিলা ফটো উপলব্ধ	WB/01/005/027572

751 নাম : উত্তমকুমার রায় পিতার নাম : উমানাথ রায় বাড়ির নং : n0171 বয়স : 66 লিঙ্গ : পুরুষ	WB/01/005/027471 ফটো উপলব্ধ	752 নাম : অঞ্জলী রায় স্বামীর নাম : নবীন রায় বাড়ির নং : n0022 বয়স : 51 লিঙ্গ : মহিলা	WB/01/005/027333 ফটো উপলব্ধ	753 নাম : শুকানী রায় স্বামীর নাম : শ্রীমন্ত রায় বাড়ির নং : n0021 বয়স : 81 লিঙ্গ : মহিলা	WB/01/005/027497 ফটো উপলব্ধ
754 নাম : রিংকি রায় পিতার নাম : রমেন্দ্র চন্দ্র রায় বাড়ির নং : পাতলাখাওয়া বয়স : 20 লিঙ্গ : মহিলা	UHI2999597 ফটো উপলব্ধ	755 নাম : রথিন রায় পিতার নাম : সতীশ রায় বাড়ির নং : n0019 বয়স : 60 লিঙ্গ : পুরুষ	WB/01/005/027268 ফটো উপলব্ধ	756 নাম : শক্তি রায় পিতার নাম : সুশীল রায় বাড়ির নং : এন0025 বয়স : 25 লিঙ্গ : পুরুষ	UHI2914794 ফটো উপলব্ধ
757 নাম : মোসুমী রায় পিতার নাম : পদনাথ রায় বাড়ির নং : N0009 বয়স : 24 লিঙ্গ : মহিলা	UHI2641116 ফটো উপলব্ধ	758 নাম : বিশ্বজিৎ রায় পিতার নাম : বিজয় কুমার রায় বাড়ির নং : n0110 বয়স : 42 লিঙ্গ : পুরুষ	DWP2565257 ফটো উপলব্ধ	759 নাম : মুন্না রায় পিতার নাম : মদন রায় বাড়ির নং : এন000 বয়স : 22 লিঙ্গ : পুরুষ	UHI2786838 ফটো উপলব্ধ
760 নাম : প্রশান্ত অধিকারী পিতার নাম : সুভাষ অধিকারী বাড়ির নং : N0054 বয়স : 24 লিঙ্গ : পুরুষ	UHI2641181 ফটো উপলব্ধ	761 নাম : অক্ষয় রায় পিতার নাম : তপন রায় বাড়ির নং : পাট 17 বয়স : 20 লিঙ্গ : পুরুষ	UHI2910750 ফটো উপলব্ধ	762 নাম : জ্যোতিকা রায় পিতার নাম : মনোজ নাথ রায় বাড়ির নং : এন000 বয়স : 22 লিঙ্গ : মহিলা	UHI2813855 ফটো উপলব্ধ
763 নাম : রেকসোনা পারভিন পিতার নাম : জসিমুদ্দিন মিঞা বাড়ির নং : এন000 বয়স : 25 লিঙ্গ : মহিলা	UHI2446045 ফটো উপলব্ধ	764 নাম : জয়দীপ রায় পিতার নাম : হরিনারায়ন রায় বাড়ির নং : n0242 বয়স : 38 লিঙ্গ : পুরুষ	DWP2564938 ফটো উপলব্ধ	765 নাম : ফুলবালা রায় স্বামীর নাম : কার্তিক রায় বাড়ির নং : n0040 বয়স : 41 লিঙ্গ : মহিলা	DWP2686103 ফটো উপলব্ধ
766 নাম : ভদ্রনাথ রায় পিতার নাম : ভবেন্দ্রনাথ রায় বাড়ির নং : n0172 বয়স : 73 লিঙ্গ : পুরুষ	UHI2609741 ফটো উপলব্ধ	767 নাম : দিপক রায় পিতার নাম : অমল রায় বাড়ির নং : N00170 বয়স : 24 লিঙ্গ : পুরুষ	UHI2641066 ফটো উপলব্ধ	# 768 নাম : হৃদয় রায় পিতার নাম : বিশ্বেশ্বর রায় বাড়ির নং : এন0052 বয়স : 24 লিঙ্গ : পুরুষ	UHI2697191 ফটো উপলব্ধ
769 নাম : সারথী রায় স্বামীর নাম : পুলিন রায় বাড়ির নং : n0046 বয়স : 42 লিঙ্গ : মহিলা	DWP2756039 ফটো উপলব্ধ	770 নাম : রিয়া রায় পিতার নাম : দিলীপ রায় বাড়ির নং : এন000 বয়স : 22 লিঙ্গ : মহিলা	UHI2786655 ফটো উপলব্ধ	771 নাম : সম্পা রায় স্বামীর নাম : অভিজিৎ রায় বাড়ির নং : এন000 বয়স : 26 লিঙ্গ : মহিলা	UHI2813657 ফটো উপলব্ধ
772 নাম : তপু রায় পিতার নাম : মানিক রায় বাড়ির নং : এন000 বয়স : 21 লিঙ্গ : পুরুষ	UHI2858462 ফটো উপলব্ধ	773 নাম : অনামিকা রায় পিতার নাম : বিশ্বেশ্বর রায় বাড়ির নং : 77 বয়স : 27 লিঙ্গ : মহিলা	UHI2499440 ফটো উপলব্ধ	774 নাম : দিপালী রায় স্বামীর নাম : অমল কুমার রায় বাড়ির নং : n0170 বয়স : 44 লিঙ্গ : মহিলা	DWP2009538 ফটো উপলব্ধ
775 নাম : ব্রজেন্দ্র নাথ রায় পিতার নাম : বীরমন্ত রায় বাড়ির নং : n0024 বয়স : 66 লিঙ্গ : পুরুষ	WB/01/005/027074 ফটো উপলব্ধ	776 নাম : মাধবী রায় পিতার নাম : সুভাষ চন্দ্র রায় বাড়ির নং : N0144 বয়স : 26 লিঙ্গ : মহিলা	UHI2637874 ফটো উপলব্ধ	777 নাম : সাবিত্রী রায় স্বামীর নাম : দুলাল রায় বাড়ির নং : n0055 বয়স : 42 লিঙ্গ : মহিলা	DWP2565224 ফটো উপলব্ধ
778 নাম : অনিতা রায় স্বামীর নাম : দিলিপ রায় বাড়ির নং : n0019 বয়স : 40 লিঙ্গ : মহিলা	DWP2565083 ফটো উপলব্ধ	779 নাম : টিংকু রায় স্বামীর নাম : মহেশ্বর রায় বাড়ির নং : n0039 বয়স : 39 লিঙ্গ : পুরুষ	UHI1377498 ফটো উপলব্ধ	780 নাম : সবিতা রায় স্বামীর নাম : নরেন্দ্র রায় বাড়ির নং : n0055 বয়স : 31 লিঙ্গ : মহিলা	UHI1852326 ফটো উপলব্ধ

781 নাম : বাসনা বর্মণ পিতার নাম: মনোরঞ্জন বর্মণ বাড়ির নং : এন000 বয়স : 28 লিঙ্গ : মহিলা	RIY1875400 ফটো উপলব্ধ	782 নাম : বিমল কুমার রায় পিতার নাম: বীরেন্দ্রনাথ রায় বাড়ির নং : n0144 বয়স : 44 লিঙ্গ : পুরুষ	DWP1553221 ফটো উপলব্ধ	783 নাম : মাধবী রায় স্বামীর নাম: নিরেন রায় বাড়ির নং : n0061 বয়স : 47 লিঙ্গ : মহিলা	DWP2302453 ফটো উপলব্ধ
784 নাম : শ্যামল রয় পিতার নাম: রাজেন্দ্র নাথ রায় বাড়ির নং : n0156 বয়স : 44 লিঙ্গ : পুরুষ	DWP2009942 ফটো উপলব্ধ	785 নাম : নমিতা রায় স্বামীর নাম: সুবিন্দ্র নাথ রায় বাড়ির নং : n0151 বয়স : 33 লিঙ্গ : মহিলা	UHI1723477 ফটো উপলব্ধ	786 নাম : দীপালি রায় স্বামীর নাম: সুভাষ রায় বাড়ির নং : n0144 বয়স : 40 লিঙ্গ : মহিলা	DWP2302776 ফটো উপলব্ধ
787 নাম : অর্জুন চন্দ্র রায় পিতার নাম: স্বদেশ চন্দ্র রায় বাড়ির নং : এন0134 বয়স : 21 লিঙ্গ : পুরুষ	UHI2883684 ফটো উপলব্ধ	788 নাম : সধিতা রায় পিতার নাম: সুভাষ চন্দ্র রায় বাড়ির নং : এন000 বয়স : 23 লিঙ্গ : মহিলা	UHI2813459 ফটো উপলব্ধ	789 নাম : প্রতিমা রায় স্বামীর নাম: সুশীল রায় বাড়ির নং : n0026 বয়স : 56 লিঙ্গ : মহিলা	UHI2616092 ফটো উপলব্ধ
790 নাম : বিশ্বজিৎ রায় পিতার নাম: ধনেশ রায় বাড়ির নং : N0067 বয়স : 24 লিঙ্গ : পুরুষ	UHI2643104 ফটো উপলব্ধ	791 নাম : প্রিয়ান্বিতা নারায়ণ রায় স্বামীর নাম: নিবাস রয় বাড়ির নং : এন0125 বয়স : 32 লিঙ্গ : মহিলা	RNL1945047 ফটো উপলব্ধ	792 নাম : শংকরী বর্মণ স্বামীর নাম: সুমিত চন্দ্র রায় বাড়ির নং : এন0012 বয়স : 25 লিঙ্গ : মহিলা	UHI2429926 ফটো উপলব্ধ
793 নাম : বৃষ্টি রায় স্বামীর নাম: শক্তি রায় বাড়ির নং : এন0025 বয়স : 22 লিঙ্গ : মহিলা	UHI2914786 ফটো উপলব্ধ	794 নাম : প্রশান্ত রায় পিতার নাম: সুশীল রায় বাড়ির নং : এন0025 বয়স : 27 লিঙ্গ : পুরুষ	UHI2914810 ফটো উপলব্ধ	Q 795 নাম : প্রিয়ান্বিতা রায় পিতার নাম: প্রফুল্ল রায় বাড়ির নং : এন0199 বয়স : 21 লিঙ্গ : মহিলা	UHI2858447 ফটো উপলব্ধ
796 নাম : কুমুম বর্মণ স্বামীর নাম: দিপক রায় বাড়ির নং : N0062 বয়স : 25 লিঙ্গ : মহিলা	UHI2481547 ফটো উপলব্ধ	797 নাম : লক্ষ্মী কান্ত রায় পিতার নাম: গনবর রায় বাড়ির নং : n0126 বয়স : 59 লিঙ্গ : পুরুষ	UHI2655348 ফটো উপলব্ধ	798 নাম : অঞ্জলী রায় স্বামীর নাম: নগেন রায় বাড়ির নং : n0014 বয়স : 83 লিঙ্গ : মহিলা	WB/01/005/027326 ফটো উপলব্ধ
799 নাম : মিন্টু রায় পিতার নাম: সুশীল রায় বাড়ির নং : n0013 বয়স : 29 লিঙ্গ : পুরুষ	UHI1999408 ফটো উপলব্ধ	800 নাম : ফুলবালা রায় স্বামীর নাম: শরত রায় বাড়ির নং : n0012 বয়স : 60 লিঙ্গ : মহিলা	WB/01/005/027344 ফটো উপলব্ধ	801 নাম : অনন্ত কুমার রায় পিতার নাম: দুর্গামোহন রায় বাড়ির নং : n0114 বয়স : 65 লিঙ্গ : পুরুষ	UHI2551042 ফটো উপলব্ধ
802 নাম : স্নেহা রায় পিতার নাম: রঞ্জন কুমার রায় বাড়ির নং : এন0118 বয়স : 21 লিঙ্গ : মহিলা	UHI3017977 ফটো উপলব্ধ	803 নাম : পাপাই চন্দ্র রায় পিতার নাম: পরিমল চন্দ্র রায় বাড়ির নং : এন000 বয়স : 22 লিঙ্গ : পুরুষ	UHI2786911 ফটো উপলব্ধ	804 নাম : সুশীলা রায় স্বামীর নাম: সুশীল রায় বাড়ির নং : n0013 বয়স : 52 লিঙ্গ : মহিলা	WB/01/005/027335 ফটো উপলব্ধ
805 নাম : দিপালী রায় স্বামীর নাম: পরান চন্দ্র রায় বাড়ির নং : n0010 বয়স : 51 লিঙ্গ : মহিলা	WB/01/005/027410 ফটো উপলব্ধ	806 নাম : বদন চন্দ্র রায় পিতার নাম: কালীনাথ রায় বাড়ির নং : n0008 বয়স : 52 লিঙ্গ : পুরুষ	UHI2990240 ফটো উপলব্ধ	807 নাম : ময়না রায় স্বামীর নাম: বিজয় রায় বাড়ির নং : n0179 বয়স : 76 লিঙ্গ : মহিলা	WB/01/005/030252 ফটো উপলব্ধ
808 নাম : অতুল রায় পিতার নাম: ভদ্রনাথ রায় বাড়ির নং : n0172 বয়স : 32 লিঙ্গ : পুরুষ	UHI1621317 ফটো উপলব্ধ	809 নাম : হিরোবালা রায় স্বামীর নাম: নরেন রায় বাড়ির নং : n0170 বয়স : 71 লিঙ্গ : মহিলা	WB/01/005/027245 ফটো উপলব্ধ	810 নাম : বিরাজ চন্দ্র রায় পিতার নাম: দেবেন্দ্রনাথ রায় বাড়ির নং : এন000 বয়স : 22 লিঙ্গ : পুরুষ	UHI2787885 ফটো উপলব্ধ

811 নাম : অঞ্জলি রায় স্বামীর নাম: সুভাষ রায় বাড়ির নং : n0061 বয়স : 44 লিঙ্গ : মহিলা	DWP2303436 ফটো উপলব্ধ	812 নাম : চিত্রালা রায় স্বামীর নাম: ব্রজেন্দ্র নাথ রায় বাড়ির নং : n0024 বয়স : 59 লিঙ্গ : মহিলা	UHI2615979 ফটো উপলব্ধ	813 নাম : পিজুষ রায় পিতার নাম: নগেন্দ্র নাথ রায় বাড়ির নং : n0023 বয়স : 38 লিঙ্গ : পুরুষ	DWP2755825 ফটো উপলব্ধ
814 নাম : বিধান রায় পিতার নাম: শ্রীমন্ত রায় বাড়ির নং : n0021 বয়স : 34 লিঙ্গ : পুরুষ	UHI1723741 ফটো উপলব্ধ	815 নাম : প্রতীমা রায় স্বামীর নাম: মদনমোহন রায় বাড়ির নং : n0017 বয়স : 36 লিঙ্গ : মহিলা	UHI1377803 ফটো উপলব্ধ	816 নাম : দীপ্তী রায় স্বামীর নাম: হরিপদ রায় বাড়ির নং : n0048 বয়স : 36 লিঙ্গ : মহিলা	UHI1621051 ফটো উপলব্ধ
817 নাম : প্রতীমা রায় স্বামীর নাম: সোনালী রায় বাড়ির নং : n0013 বয়স : 39 লিঙ্গ : মহিলা	UHI1852359 ফটো উপলব্ধ	818 নাম : শান্তি রায় স্বামীর নাম: জগদীশ চন্দ্র রায় বাড়ির নং : n0051 বয়স : 54 লিঙ্গ : মহিলা	WB/01/005/027435 ফটো উপলব্ধ	819 নাম : সুরদিনী রায় স্বামীর নাম: কনক রায় বাড়ির নং : n0048 বয়স : 68 লিঙ্গ : মহিলা	WB/01/005/027459 ফটো উপলব্ধ
820 নাম : মিনতী রায় স্বামীর নাম: হরেন রায় বাড়ির নং : n0062 বয়স : 56 লিঙ্গ : মহিলা	WB/01/005/027169 ফটো উপলব্ধ	821 নাম : শ্রবাণী রায় পিতার নাম: আশুতোষ রায় বাড়ির নং : N0028 বয়স : 24 লিঙ্গ : মহিলা	UHI2641348 ফটো উপলব্ধ	822 নাম : মনীন্দ্রনাথ রায় পিতার নাম: খগেন্দ্রনাথ রায় বাড়ির নং : n0125 বয়স : 51 লিঙ্গ : পুরুষ	WB/01/005/027002 ফটো উপলব্ধ
823 নাম : মোস্তাকিম রহমান পিতার নাম: মজিবর রহমান বাড়ির নং : 125 বয়স : 20 লিঙ্গ : পুরুষ	UHI2943116 ফটো উপলব্ধ	824 নাম : সীমা রায় স্বামীর নাম: অমল রায় বাড়ির নং : n0168 বয়স : 33 লিঙ্গ : মহিলা	UHI1852227 ফটো উপলব্ধ	825 নাম : অমল রায় পিতার নাম: জটেশ্বর রায় বাড়ির নং : n0168 বয়স : 40 লিঙ্গ : পুরুষ	DWP2756294 ফটো উপলব্ধ
826 নাম : কবিতা রায় স্বামীর নাম: মঙ্গল রায় বাড়ির নং : n0168 বয়স : 36 লিঙ্গ : মহিলা	UHI1377845 ফটো উপলব্ধ	827 নাম : তারামনী দাস (রায়) স্বামীর নাম: মানিক রায় বাড়ির নং : n0179 বয়স : 43 লিঙ্গ : মহিলা	WB/02/012/573303 ফটো উপলব্ধ	828 নাম : শ্রীমন্ত রায় পিতার নাম: ধনমন্ত রায় বাড়ির নং : n0021 বয়স : 91 লিঙ্গ : পুরুষ	WB/01/005/027496 ফটো উপলব্ধ
829 নাম : শেফালী রায় স্বামীর নাম: গৌতম রায় বাড়ির নং : n0018 বয়স : 33 লিঙ্গ : মহিলা	UHI1852193 ফটো উপলব্ধ	830 নাম : জলধর চন্দ্র রায় পিতার নাম: যতীন্দ্রনাথ রায় বাড়ির নং : n0051 বয়স : 56 লিঙ্গ : পুরুষ	WB/01/005/027232 ফটো উপলব্ধ	831 নাম : হরেন্দ্র রায় পিতার নাম: নরেন রায় বাড়ির নং : n0050 বয়স : 54 লিঙ্গ : পুরুষ	WB/01/005/027501 ফটো উপলব্ধ
832 নাম : হরিপদ রায় পিতার নাম: কনক চন্দ্র রায় বাড়ির নং : n0048 বয়স : 42 লিঙ্গ : পুরুষ	DWP2009595 ফটো উপলব্ধ	833 নাম : পুলিন রায় পিতার নাম: দেবেন্দ্র রায় বাড়ির নং : n0046 বয়স : 50 লিঙ্গ : পুরুষ	WB/01/005/027445 ফটো উপলব্ধ	834 নাম : সরস্বতী রায় স্বামীর নাম: মনোজ কুমার রায় বাড়ির নং : n0071 বয়স : 41 লিঙ্গ : মহিলা	UHI1377787 ফটো উপলব্ধ
835 নাম : মনেশ্বর রায় পিতার নাম: টেটোয়া রায় বাড়ির নং : n0070 বয়স : 76 লিঙ্গ : পুরুষ	WB/01/005/027128 ফটো উপলব্ধ	836 নাম : লক্ষেশ্বর রায় পিতার নাম: খগেশ্বর রায় বাড়ির নং : n0069 বয়স : 76 লিঙ্গ : পুরুষ	WB/01/005/027241 ফটো উপলব্ধ	837 নাম : মনিন্দ্র সরকার পিতার নাম: জগদীশ চন্দ্র সরকার বাড়ির নং : n0083 বয়স : 49 লিঙ্গ : পুরুষ	DWP2756211 ফটো উপলব্ধ
838 নাম : রনজিৎ সরকার পিতার নাম: জগদীশ সরকার বাড়ির নং : n0083 বয়স : 54 লিঙ্গ : পুরুষ	UHI1999432 ফটো উপলব্ধ	839 নাম : ঝুমা রায় স্বামীর নাম: সুশান্ত রায় বাড়ির নং : n0260 বয়স : 34 লিঙ্গ : মহিলা	UHI1505445 ফটো উপলব্ধ	840 নাম : বাবলু রায় পিতার নাম: দেবেন্দ্র রায় বাড়ির নং : n0131 বয়স : 59 লিঙ্গ : পুরুষ	WB/01/005/027462 ফটো উপলব্ধ

841 নাম : প্রমেশ্বরী রায় স্বামীর নাম: দেবেন্দ্র রায় বাড়ির নং : n0131 বয়স : 66 লিঙ্গ : মহিলা	UHI3020567 ফটো উপলব্ধ	842 নাম : রত্না বর্মন পিতার নাম: বিনোদ চন্দ্র বর্মন বাড়ির নং : এন00 বয়স : 41 লিঙ্গ : মহিলা	GTM2084580 ফটো উপলব্ধ	843 নাম : সাজ্জারি পিতার নাম: ডাঃ বাড়ির নং : এন003 বয়স : 25 লিঙ্গ : মহিলা	ZUH2046928 ফটো উপলব্ধ
844 নাম : মুন্নি রায় পিতার নাম: বাবলু রায় বাড়ির নং : শকুনিবালা বয়স : 20 লিঙ্গ : মহিলা	UHI2974798 ফটো উপলব্ধ	845 নাম : ধনঞ্জয় রায় পিতার নাম: জগতবন্ধু রায় বাড়ির নং : n0249 বয়স : 42 লিঙ্গ : পুরুষ	DWP2009710 ফটো উপলব্ধ	846 নাম : তুষ্টি রায় পিতার নাম: বিশ্বলয় রায় বাড়ির নং : n0160 বয়স : 27 লিঙ্গ : মহিলা	UHI2309672 ফটো উপলব্ধ
847 নাম : মদনমোহন রায় পিতার নাম: ভুবনমোহন রায় বাড়ির নং : n0084 বয়স : 71 লিঙ্গ : পুরুষ	WB/01/005/027250 ফটো উপলব্ধ	848 নাম : সুনিতা রায় স্বামীর নাম: সঞ্জীব রায় বাড়ির নং : n0123 বয়স : 38 লিঙ্গ : মহিলা	UHI1723469 ফটো উপলব্ধ	849 নাম : জটেশ্বর রায় পিতার নাম: ভবেন্দ্র রায় বাড়ির নং : n0168 বয়স : 73 লিঙ্গ : পুরুষ	WB/01/005/027036 ফটো উপলব্ধ
850 নাম : চাম্পা রায় স্বামীর নাম: নরকান্ত রায় বাড়ির নং : n0159 বয়স : 61 লিঙ্গ : মহিলা	WB/01/005/027172 ফটো উপলব্ধ	851 নাম : রবিকান্ত রায় পিতার নাম: চান্দেশ্বর রায় বাড়ির নং : n0158 বয়স : 57 লিঙ্গ : পুরুষ	WB/01/005/027554 ফটো উপলব্ধ	852 নাম : মঙ্গল রায় পিতার নাম: জটেশ্বর রায় বাড়ির নং : n0168 বয়স : 43 লিঙ্গ : পুরুষ	DWP2564862 ফটো উপলব্ধ
853 নাম : মৌসুমী রায় পিতার নাম: মঙ্গল রায় বাড়ির নং : সি350 বয়স : 20 লিঙ্গ : মহিলা	UHI2935104 ফটো উপলব্ধ	854 নাম : কাশীনাথ রায় পিতার নাম: যোগেন্দ্র নাথ রায় বাড়ির নং : n0160 বয়স : 38 লিঙ্গ : পুরুষ	UHI0079301 ফটো উপলব্ধ	855 নাম : গীতা রায় স্বামীর নাম: বিসালয় রায় বাড়ির নং : n0160 বয়স : 50 লিঙ্গ : মহিলা	UHI2548329 ফটো উপলব্ধ
856 নাম : বাপী রায় পিতার নাম: তিজেন রায় বাড়ির নং : n0157 বয়স : 32 লিঙ্গ : পুরুষ	UHI1999523 ফটো উপলব্ধ	857 নাম : বীণা রায় স্বামীর নাম: প্রশান্ত রায় বাড়ির নং : n0138 বয়স : 35 লিঙ্গ : মহিলা	UHI1378249 ফটো উপলব্ধ	858 নাম : শিবানী রায় (বর্মন) স্বামীর নাম: পরিমল রায় বাড়ির নং : n0141 বয়স : 36 লিঙ্গ : মহিলা	UHI1851989 ফটো উপলব্ধ
859 নাম : প্রসেনজিৎ রায় পিতার নাম: ব্রজেননাথ রায় বাড়ির নং : n0024 বয়স : 27 লিঙ্গ : পুরুষ	DWP2756351 ফটো উপলব্ধ	860 নাম : পূর্ণ চন্দ্র রায় পিতার নাম: মহিম চন্দ্র রায় বাড়ির নং : n0015 বয়স : 86 লিঙ্গ : পুরুষ	UHI2671709 ফটো উপলব্ধ	861 নাম : সুজয় রায় পিতার নাম: দিলীপ রায় বাড়ির নং : এন0003 বয়স : 21 লিঙ্গ : পুরুষ	UHI2871994 ফটো উপলব্ধ
862 নাম : দীপ্তি রায় স্বামীর নাম: ধনেশ রায় বাড়ির নং : n0067 বয়স : 39 লিঙ্গ : মহিলা	DWP2756070 ফটো উপলব্ধ	863 নাম : কবিতা রায় স্বামীর নাম: মানিক রায় বাড়ির নং : n0206 বয়স : 51 লিঙ্গ : মহিলা	WB/02/013/465239 ফটো উপলব্ধ	864 নাম : আশুতোষ রায় পিতার নাম: বিপিন চন্দ্র রায় বাড়ির নং : n0028 বয়স : 53 লিঙ্গ : পুরুষ	UHI2616084 ফটো উপলব্ধ
865 নাম : রুমা রায় পিতার নাম: বিকাশ চন্দ্র রায় বাড়ির নং : পাতলাখাওয়া বয়স : 20 লিঙ্গ : মহিলা	UHI2999662 ফটো উপলব্ধ	866 নাম : দুলাল রায় পিতার নাম: শীতেশ্বর রায় বাড়ির নং : n0055 বয়স : 44 লিঙ্গ : পুরুষ	DWP2271195 ফটো উপলব্ধ	867 নাম : সুকান্ত অধিকারী পিতার নাম: সুভাষ অধিকারী বাড়ির নং : n0054 বয়স : 26 লিঙ্গ : পুরুষ	UHI2426732 ফটো উপলব্ধ
868 নাম : নিরেন রায় পিতার নাম: লক্ষেশ্বর রায় বাড়ির নং : n0061 বয়স : 51 লিঙ্গ : পুরুষ	UHI2616001 ফটো উপলব্ধ	869 নাম : সন্তোষী রায় স্বামীর নাম: সুরত চন্দ্র রায় বাড়ির নং : এন এইচ এন বয়স : 29 লিঙ্গ : মহিলা	TIH2037745 ফটো উপলব্ধ	870 নাম : প্রহ্লাদ রায় পিতার নাম: গৌর চন্দ্র রায় বাড়ির নং : সেন196 বয়স : 56 লিঙ্গ : পুরুষ	UHI2845659 ফটো উপলব্ধ

871	UHI2697159	ফটো উপলব্ধ	872	UHI2608701	ফটো উপলব্ধ	873	UHI2663227	ফটো উপলব্ধ
নাম : দিলীপ রায় পিতার নাম: গোলক রায় বাড়ির নং : এন0000 বয়স : 23 লিঙ্গ : পুরুষ			নাম : ফুলেশ্বরী রায় স্বামীর নাম: খোকা রায় বাড়ির নং : n0072 বয়স : 63 লিঙ্গ : মহিলা			নাম : মুকেশ রায় পিতার নাম: কুঞ্জেশ্বর রায় বাড়ির নং : N0000 বয়স : 24 লিঙ্গ : পুরুষ		
874	XFB1985241	ফটো উপলব্ধ	875	UHI2663409	ফটো উপলব্ধ	876	UHI2787695	ফটো উপলব্ধ
নাম : মাস্পি বর্মন রায় স্বামীর নাম: প্রসেনজিৎ রায় বাড়ির নং : এন0032 বয়স : 29 লিঙ্গ : মহিলা			নাম : রিশা রায় পিতার নাম: রনজিৎ রায় বাড়ির নং : N0070 বয়স : 24 লিঙ্গ : মহিলা			নাম : অভিষেক রায় পিতার নাম: সুভাষ রায় বাড়ির নং : এন000 বয়স : 22 লিঙ্গ : পুরুষ		
877	DWP2302370	ফটো উপলব্ধ	878	UHI2788180	ফটো উপলব্ধ	879	DWP2009777	ফটো উপলব্ধ
নাম : নূরনহার বেপ্কা স্বামীর নাম: ইমতিয়াজ উদ্দিন চন্দ্রকার বাড়ির নং : n0171 বয়স : 40 লিঙ্গ : মহিলা			নাম : রাজু রায় পিতার নাম: রতেশ্বর রায় বাড়ির নং : এন000 বয়স : 22 লিঙ্গ : পুরুষ			নাম : সরজিৎ রায় পিতার নাম: বিজয় রায় বাড়ির নং : n0110 বয়স : 42 লিঙ্গ : পুরুষ		
880	UHI3007564	ফটো উপলব্ধ	881	UHI2786432	ফটো উপলব্ধ	882	TIH1958313	ফটো উপলব্ধ
নাম : বিভাস রায় পিতার নাম: সরজিৎ রায় বাড়ির নং : সকুনি বালা বয়স : 20 লিঙ্গ : পুরুষ			নাম : সহদেব রায় পিতার নাম: প্রভাত রায় বাড়ির নং : এন000 বয়স : 22 লিঙ্গ : পুরুষ			নাম : মাস্পী রায় স্বামীর নাম: জয়ন্ত রায় বাড়ির নং : 0059 বয়স : 28 লিঙ্গ : মহিলা		
883	UHI2678555	ফটো উপলব্ধ	884	UHI2641371	ফটো উপলব্ধ	885	UHI2935542	ফটো উপলব্ধ
নাম : চন্দনা মহন্ত পিতার নাম: মুগাল কান্তি মহন্ত বাড়ির নং : N0144 বয়স : 28 লিঙ্গ : মহিলা			নাম : রঞ্জিৎ রায় পিতার নাম: বিশ্বলয় রায় বাড়ির নং : N0160 বয়স : 24 লিঙ্গ : পুরুষ			নাম : তাপসী রায় পিতার নাম: বিশুওয়ালয় রায় বাড়ির নং : সি321 বয়স : 23 লিঙ্গ : মহিলা		
886	DWP1543099	ফটো উপলব্ধ	887	UHI2594240	ফটো উপলব্ধ	888	UHI1376326	ফটো উপলব্ধ
নাম : মধুসূদন রায় পিতার নাম: বুদ্ধেশ্বর রায় বাড়ির নং : n0074 বয়স : 47 লিঙ্গ : পুরুষ			নাম : জ্ঞানদা রায় স্বামীর নাম: বীরেন্দ্রনাথ রায় বাড়ির নং : n0064 বয়স : 66 লিঙ্গ : মহিলা			নাম : জয়শ্রী রায় স্বামীর নাম: বিপ্লব রায় বাড়ির নং : ০০০৭ বয়স : 35 লিঙ্গ : মহিলা		
889	DWP2009835	ফটো উপলব্ধ	890	UHI2641280	ফটো উপলব্ধ	891	UHI2845550	ফটো উপলব্ধ
নাম : রসনা রায় স্বামীর নাম: রথিন রায় বাড়ির নং : n0019 বয়স : 43 লিঙ্গ : মহিলা			নাম : রাজু রায় পিতার নাম: বঙ্কিম চন্দ্র রায় বাড়ির নং : N00133 বয়স : 24 লিঙ্গ : পুরুষ			নাম : বিনোদিনী রায় স্বামীর নাম: প্রহ্লাদ রায় বাড়ির নং : সেন196 বয়স : 52 লিঙ্গ : মহিলা		
892	UHI2366904	ফটো উপলব্ধ	893	UHI2786531	ফটো উপলব্ধ	894	DWP2009694	ফটো উপলব্ধ
নাম : পূর্ণিমা রায় পিতার নাম: কালিপ্রসাদ রায় বাড়ির নং : এন0158 বয়স : 27 লিঙ্গ : মহিলা			নাম : সমর রায় পিতার নাম: সঙ্কর রায় বাড়ির নং : এন000 বয়স : 22 লিঙ্গ : পুরুষ			নাম : মহেন্দ্র নাথ রায় পিতার নাম: ভবেন্দ্র নাথ রয় বাড়ির নং : n0153 বয়স : 47 লিঙ্গ : পুরুষ		
895	UHI2788024	ফটো উপলব্ধ	896	UHI2459790	ফটো উপলব্ধ	897	UHI2459840	ফটো উপলব্ধ
নাম : কল্যান রায় পিতার নাম: ধনেশ্বর রায় বাড়ির নং : এন000 বয়স : 22 লিঙ্গ : পুরুষ			নাম : রাকেশ রায় পিতার নাম: লক্ষ্মী কান্ত রায় বাড়ির নং : এন0126 বয়স : 25 লিঙ্গ : পুরুষ			নাম : মল্লিকা বর্মন স্বামীর নাম: প্রশান্ত রায় বাড়ির নং : এন0059 বয়স : 27 লিঙ্গ : মহিলা		
898	TIH1974559	ফটো উপলব্ধ	899	UHI2616100	ফটো উপলব্ধ	900	DWP2756104	ফটো উপলব্ধ
নাম : মৌসুমী রায় স্বামীর নাম: রাকেশ্বর রায় বাড়ির নং : এন এইচ এন বয়স : 29 লিঙ্গ : মহিলা			নাম : সুশীল রায় পিতার নাম: অজেশ্বর রায় বাড়ির নং : n0026 বয়স : 61 লিঙ্গ : পুরুষ			নাম : পূর্ণিমা রায় স্বামীর নাম: মধুসূদন রায় বাড়ির নং : n0074 বয়স : 44 লিঙ্গ : মহিলা		

901 নাম : সুক্রামিতা রায় পিতার নাম: মধুসূদন রায় বাড়ির নং : নং 000 বয়স : 20 লিঙ্গ : মহিলা	UHI2975282 ফটো উপলব্ধ	902 নাম : শীতেশ্বর রায় পিতার নাম: রবি রায় বাড়ির নং : n0055 বয়স : 73 লিঙ্গ : পুরুষ	UHI2676369 ফটো উপলব্ধ	903 নাম : বাসতি রায় পিতার নাম: দুলাল রায় বাড়ির নং : শকুনি বালা বয়স : 21 লিঙ্গ : মহিলা	UHI2989234 ফটো উপলব্ধ
904 নাম : নবনীতা রায় পিতার নাম: জীতেন্দ্র নাথ রায় বাড়ির নং : এনএইচএন বয়স : 25 লিঙ্গ : মহিলা	UHI2440204 ফটো উপলব্ধ	905 নাম : আরতি রায় স্বামীর নাম: উকিল রায় বাড়ির নং : n0118 বয়স : 45 লিঙ্গ : মহিলা	DWP2009447 ফটো উপলব্ধ	906 নাম : কুণাল রায় পিতার নাম: বিজন চন্দ্র রায় বাড়ির নং : এন0002 বয়স : 23 লিঙ্গ : পুরুষ	UHI2697183 ফটো উপলব্ধ
907 নাম : উত্তম রায় পিতার নাম: মহেন্দ্র রায় বাড়ির নং : এন0042 বয়স : 23 লিঙ্গ : পুরুষ	UHI2697209 ফটো উপলব্ধ	908 নাম : উজ্জল রায় পিতার নাম: মহেন্দ্র রায় বাড়ির নং : পাট 18 বয়স : 21 লিঙ্গ : পুরুষ	UHI2945194 ফটো উপলব্ধ	909 নাম : বেলি রায় পিতার নাম: মনোজ কুমার রায় বাড়ির নং : এনএইচএন বয়স : 25 লিঙ্গ : মহিলা	UHI2440360 ফটো উপলব্ধ
910 নাম : প্রতিমা বর্মন স্বামীর নাম: হৃদয় রায় বাড়ির নং : শকুনিবালা বয়স : 24 লিঙ্গ : মহিলা	UHI2947562 ফটো উপলব্ধ	911 নাম : সম্পা বর্মন স্বামীর নাম: জুগল রায় বাড়ির নং : এন0123 বয়স : 28 লিঙ্গ : মহিলা	UHI2308260 ফটো উপলব্ধ	912 নাম : ধ্রুবজ্যোতি রায় পিতার নাম: জগদীশ চন্দ্র রায় বাড়ির নং : এন0051 বয়স : 25 লিঙ্গ : পুরুষ	UHI2455327 ফটো উপলব্ধ
913 নাম : সাদাম হোসেন পিতার নাম: আক্তার আলি বাড়ির নং : এন0148 বয়স : 25 লিঙ্গ : পুরুষ	UHI2459816 ফটো উপলব্ধ	914 নাম : উত্তমা বর্মন পিতার নাম: বিশেশ্বর বর্মন বাড়ির নং : এন0063 বয়স : 35 লিঙ্গ : মহিলা	RIY1348911 ফটো উপলব্ধ	915 নাম : প্রশান্ত রায় পিতার নাম: পরিমল রায় বাড়ির নং : n0111 বয়স : 30 লিঙ্গ : পুরুষ	UHI1723766 ফটো উপলব্ধ
916 নাম : প্রবীন চন্দ্র রায় পিতার নাম: উপেন রায় বাড়ির নং : n0129 বয়স : 56 লিঙ্গ : পুরুষ	UHI3067550 ফটো উপলব্ধ	917 নাম : পূর্ণিমা রায় পিতার নাম: বিনোদ রায় বাড়ির নং : N000 বয়স : 32 লিঙ্গ : মহিলা	TIH1502749 ফটো উপলব্ধ	918 নাম : শিল্পি রায় পিতার নাম: সন্দেশ রায় বাড়ির নং : এন0000 বয়স : 26 লিঙ্গ : মহিলা	UHI2460103 ফটো উপলব্ধ
919 নাম : রাকেশ রায় পিতার নাম: ব্রজেন্দ্র নাথ রায় বাড়ির নং : n0024 বয়স : 36 লিঙ্গ : পুরুষ	UHI0079459 ফটো উপলব্ধ	920 নাম : রুপালী রায় পিতার নাম: নুশীল রায় বাড়ির নং : এন000 বয়স : 28 লিঙ্গ : মহিলা	UHI2117398 ফটো উপলব্ধ	921 নাম : দীপ্তি রায় স্বামীর নাম: বিনোদ রায় বাড়ির নং : এন0058 বয়স : 25 লিঙ্গ : মহিলা	UHI2468965 ফটো উপলব্ধ
922 নাম : অভিজিৎ রায় পিতার নাম: বিমল কুমার রায় বাড়ির নং : শকুনি বালা বয়স : 20 লিঙ্গ : পুরুষ	UHI2989192 ফটো উপলব্ধ	923 নাম : পার্বতী রায় পিতার নাম: প্রদীপ রায় বাড়ির নং : এন0113 বয়স : 27 লিঙ্গ : মহিলা	UHI2474948 ফটো উপলব্ধ	924 নাম : করুণাবালা রায় স্বামীর নাম: মনু রায় বাড়ির নং : n0061 বয়স : 55 লিঙ্গ : মহিলা	UHI2616043 ফটো উপলব্ধ
925 নাম : রিস্পা রায় পিতার নাম: হিজন রায় বাড়ির নং : শকুনিবালা বয়স : 27 লিঙ্গ : মহিলা	UHI2369460 ফটো উপলব্ধ	926 নাম : রুমা রায় পিতার নাম: নিরেন রায় বাড়ির নং : নং 000 বয়স : 21 লিঙ্গ : মহিলা	UHI2975340 ফটো উপলব্ধ	927 নাম : বিক্রম রায় পিতার নাম: বীরেন রায় বাড়ির নং : শকুনি বালা বয়স : 20 লিঙ্গ : পুরুষ	UHI3007572 ফটো উপলব্ধ
928 নাম : রতন রায় পিতার নাম: বিপিন রায় বাড়ির নং : n0128 বয়স : 35 লিঙ্গ : পুরুষ	DWP2850030 ফটো উপলব্ধ	929 নাম : সুবির রায় পিতার নাম: পুলিন রায় বাড়ির নং : N0046 বয়স : 24 লিঙ্গ : পুরুষ	UHI2641033 ফটো উপলব্ধ	930 নাম : সুভাষ রায় পিতার নাম: নগেন্দ্র রায় বাড়ির নং : n0043 বয়স : 59 লিঙ্গ : পুরুষ	UHI2615904 ফটো উপলব্ধ

931 নাম : সাহিদা বেগম স্বামীর নাম : নুরুল হোসান বাড়ির নং : n0123 বয়স : 29 লিঙ্গ : মহিলা	UHI2109171 ফটো উপলব্ধ	932 নাম : জয়মালা রায় স্বামীর নাম : মনেশ্বর রায় বাড়ির নং : n0070 বয়স : 71 লিঙ্গ : মহিলা	UHI2615953 ফটো উপলব্ধ	933 নাম : রব্বি রায় পিতার নাম : রামকৃষ্ণ রায় বাড়ির নং : এন0198 বয়স : 23 লিঙ্গ : মহিলা	UHI2858397 ফটো উপলব্ধ
934 নাম : কুঞ্জ নাথ রায় পিতার নাম : নরকান্ত রায় বাড়ির নং : n0029 বয়স : 43 লিঙ্গ : পুরুষ	DWP2009801 ফটো উপলব্ধ	935 নাম : ভারতী রায় স্বামীর নাম : পূর্ণচন্দ্র রায় বাড়ির নং : n0139 বয়স : 55 লিঙ্গ : মহিলা	UHI2655322 ফটো উপলব্ধ	936 নাম : স্বপন রায় পিতার নাম : মহেশ চন্দ্র রায় বাড়ির নং : n0047 বয়স : 44 লিঙ্গ : পুরুষ	DWP2009603 ফটো উপলব্ধ
937 নাম : মুকুল চন্দ্র রায় পিতার নাম : মহেশ চন্দ্র রায় বাড়ির নং : n0116 বয়স : 49 লিঙ্গ : পুরুষ	DWP2685956 ফটো উপলব্ধ	938 নাম : শতাব্দী রায় বর্মন স্বামীর নাম : জয়দীপ রায় বাড়ির নং : 0242 বয়স : 33 লিঙ্গ : মহিলা	XFB1432707 ফটো উপলব্ধ	939 নাম : মানস চন্দ্র রায় পিতার নাম : বঙ্কিম চন্দ্র রায় বাড়ির নং : এন0133 বয়স : 21 লিঙ্গ : পুরুষ	UHI2883676 ফটো উপলব্ধ
940 নাম : সনজুয় রায় পিতার নাম : জগৎ বন্ধু রায় বাড়ির নং : n0237 বয়স : 41 লিঙ্গ : পুরুষ	DWP2757722 ফটো উপলব্ধ	941 নাম : মহেন্দ্র চন্দ্র রায় পিতার নাম : সুশীল চন্দ্র রায় বাড়ির নং : n0038 বয়স : 42 লিঙ্গ : পুরুষ	DWP2302842 ফটো উপলব্ধ	942 নাম : সমেশ্বরী রায় স্বামীর নাম : নগেন্দ্র রায় বাড়ির নং : n0043 বয়স : 76 লিঙ্গ : মহিলা	UHI2615896 ফটো উপলব্ধ
943 নাম : কনিকা সিনহা রায় স্বামীর নাম : মৃগেন্দ্র কুমার রায় বাড়ির নং : n0060 বয়স : 36 লিঙ্গ : মহিলা	UHI1852136 ফটো উপলব্ধ	944 নাম : দীপালী বর্মন পিতার নাম : ভোলা বর্মন বাড়ির নং : এন0038 বয়স : 33 লিঙ্গ : মহিলা	UHI1850551 ফটো উপলব্ধ	945 নাম : প্রতিমা রায় পিতার নাম : প্রভাত চন্দ্র রায় বাড়ির নং : এন0203 বয়স : 25 লিঙ্গ : মহিলা	UHI2455350 ফটো উপলব্ধ
946 নাম : মৈনাক রায় পিতার নাম : দুলাল চন্দ্র রায় বাড়ির নং : এন এইচ এন বয়স : 25 লিঙ্গ : পুরুষ	UHI2475648 ফটো উপলব্ধ	947 নাম : যুথিকা রায় স্বামীর নাম : বিপুল রায় বাড়ির নং : এন0049 বয়স : 25 লিঙ্গ : মহিলা	UHI2475630 ফটো উপলব্ধ	948 নাম : পূর্ণিমা রায় (দেবনাথ) স্বামীর নাম : রঞ্জিত রায় বাড়ির নং : n0204 বয়স : 40 লিঙ্গ : মহিলা	DWP2311207 ফটো উপলব্ধ
949 নাম : সন্ধ্যাবালা রায় (বর্মন) স্বামীর নাম : রামকৃষ্ণ রায় বাড়ির নং : n0198 বয়স : 44 লিঙ্গ : মহিলা	DWP2302354 ফটো উপলব্ধ	950 নাম : জয়ন্তী রায় (বর্মন) স্বামীর নাম : প্রভাত চন্দ্র রায় বাড়ির নং : n0201 বয়স : 49 লিঙ্গ : মহিলা	DWP2755999 ফটো উপলব্ধ	951 নাম : পঞ্চমী রায় দেবনাথ স্বামীর নাম : পিজুষ রায় বাড়ির নং : n0269 বয়স : 31 লিঙ্গ : মহিলা	UHI1777457 ফটো উপলব্ধ
952 নাম : দীপ্তি রায়(অধিকারী) স্বামীর নাম : সরোজিৎ রায় বাড়ির নং : n0287 বয়স : 32 লিঙ্গ : মহিলা	UHI2202190 ফটো উপলব্ধ	953 নাম : আব্দুলরেজ্জাক সরকার পিতার নাম : বাহিরউদ্দিন বাড়ির নং : n0103 বয়স : 59 লিঙ্গ : পুরুষ	WB/01/005/027016 ফটো উপলব্ধ	954 নাম : মুর্শিদা পারভীন পিতার নাম : আব্দুল্লা সরকার বাড়ির নং : n0092 বয়স : 26 লিঙ্গ : মহিলা	UHI2380962 ফটো উপলব্ধ
955 নাম : মমেনা খাতুন স্বামীর নাম : নবারউদ্দিন সরকার বাড়ির নং : n0090 বয়স : 73 লিঙ্গ : মহিলা	UHI2555472 ফটো উপলব্ধ	956 নাম : নবারউদ্দিন সরকার পিতার নাম : নছিরউদ্দিন বাড়ির নং : n0090 বয়স : 81 লিঙ্গ : পুরুষ	WB/01/005/027417 ফটো উপলব্ধ	957 নাম : রুনা পারভীন পিতার নাম : হাচান উদ্দিন সরকার বাড়ির নং : n0089 বয়স : 29 লিঙ্গ : মহিলা	UHI1999606 ফটো উপলব্ধ
958 নাম : প্রতিভা সরকার স্বামীর নাম : নিরঞ্জন চন্দ্র সরকার বাড়ির নং : n0124 বয়স : 37 লিঙ্গ : মহিলা	UHI1723535 ফটো উপলব্ধ	959 নাম : নারায়ন চন্দ্র সরকার পিতার নাম : নির্মলচন্দ্র সরকার বাড়ির নং : n0124 বয়স : 46 লিঙ্গ : পুরুষ	DWP2009983 ফটো উপলব্ধ	960 নাম : সপিয়ার রহমান পিতার নাম : নাজিরউদ্দিন সরকার বাড়ির নং : n0090 বয়স : 35 লিঙ্গ : পুরুষ	UHI1378439 ফটো উপলব্ধ

961 নাম : কহিনুর বেগম স্বামীর নাম: আব্দুল আজিজ সরকার বাড়ির নং : n0092 বয়স : 42 লিঙ্গ : মহিলা	DWP2009975 ফটো উপলব্ধ	962 নাম : আব্দুলআজিজ সরকার পিতার নাম: বহিরউদ্দিন বাড়ির নং : n0092 বয়স : 52 লিঙ্গ : পুরুষ	WB/01/005/027566 ফটো উপলব্ধ	963 নাম : মেহেবুব আলম সরকার পিতার নাম: আব্দুল রেজ্জাক সরকার বাড়ির নং : n0103 বয়স : 27 লিঙ্গ : পুরুষ	UHI2309656 ফটো উপলব্ধ
964 নাম : মনোয়ারা বেগম স্বামীর নাম: আব্দুল রেজ্জাক বাড়ির নং : n0103 বয়স : 53 লিঙ্গ : মহিলা	WB/01/005/027228 ফটো উপলব্ধ	965 নাম : সরিতোন নেছা স্বামীর নাম: নজির উদ্দিন সরকার বাড়ির নং : n0090 বয়স : 61 লিঙ্গ : মহিলা	WB/01/005/027084 ফটো উপলব্ধ	966 নাম : নজির উদ্দিন সরকার পিতার নাম: নজির উদ্দিন মিয়া বাড়ির নং : n0090 বয়স : 71 লিঙ্গ : পুরুষ	UHI2584563 ফটো উপলব্ধ
967 নাম : মানী সরকার স্বামীর নাম: ভবেশ সরকার বাড়ির নং : n0122 বয়স : 58 লিঙ্গ : মহিলা	WB/01/005/027560 ফটো উপলব্ধ	968 নাম : দিনার সরকার পিতার নাম: হাচিমউদ্দিন সরকার বাড়ির নং : N0089 বয়স : 24 লিঙ্গ : পুরুষ	UHI2641397 ফটো উপলব্ধ	969 নাম : কৃষ্ণা সরকার (দাস) স্বামীর নাম: নারায়ন চন্দ্র সরকার বাড়ির নং : n0124 বয়স : 36 লিঙ্গ : মহিলা	UHI1520329 ফটো উপলব্ধ
970 নাম : আসলিমা পারভিন স্বামীর নাম: সপিয়ার রহমান বাড়ির নং : n0090 বয়স : 26 লিঙ্গ : মহিলা	UHI2381010 ফটো উপলব্ধ	971 নাম : মিশু চন্দ্র সরকার পিতার নাম: নির্মল চন্দ্র সরকার বাড়ির নং : n0124 বয়স : 42 লিঙ্গ : পুরুষ	DWP2302925 ফটো উপলব্ধ	972 নাম : বিক্রম সরকার পিতার নাম: অনীল চন্দ্র সরকার বাড়ির নং : n0073 বয়স : 37 লিঙ্গ : পুরুষ	UHI0080176 ফটো উপলব্ধ
973 নাম : মঞ্জুরা খাতুন পিতার নাম: মনছুর আলী বাড়ির নং : এন0103 বয়স : 29 লিঙ্গ : মহিলা	UHI2174142 ফটো উপলব্ধ	974 নাম : ফজিলা খাতুন স্বামীর নাম: হাচান উদ্দিন সরকার বাড়ির নং : n0089 বয়স : 51 লিঙ্গ : মহিলা	DWP2009314 ফটো উপলব্ধ	975 নাম : উষারানী সরকার স্বামীর নাম: নির্মলচন্দ্র সরকার বাড়ির নং : n0124 বয়স : 69 লিঙ্গ : মহিলা	UHI2555563 ফটো উপলব্ধ
976 নাম : তাপস সরকার পিতার নাম: ভবেশ চন্দ্র সরকার বাড়ির নং : n0122 বয়স : 41 লিঙ্গ : পুরুষ	DWP2756609 ফটো উপলব্ধ	977 নাম : রানী রায় স্বামীর নাম: মিলন রায় বাড়ির নং : n0073 বয়স : 28 লিঙ্গ : মহিলা	UHI2309714 ফটো উপলব্ধ	978 নাম : মিজানুর রহমান সরকার পিতার নাম: আব্দুল রেজ্জাক সরকার বাড়ির নং : n0103 বয়স : 30 লিঙ্গ : পুরুষ	UHI1851997 ফটো উপলব্ধ
979 নাম : নির্মল চন্দ্র সরকার পিতার নাম: হর চন্দ্র সরকার বাড়ির নং : n0124 বয়স : 76 লিঙ্গ : পুরুষ	UHI2556066 ফটো উপলব্ধ	980 নাম : ভাস্বতী সরকার পিতার নাম: ভবেশ চন্দ্র সরকার বাড়ির নং : n0122 বয়স : 33 লিঙ্গ : মহিলা	UHI1852037 ফটো উপলব্ধ	981 নাম : ভবেশ চন্দ্র সরকার পিতার নাম: রমাকান্ত সরকার বাড়ির নং : n0122 বয়স : 67 লিঙ্গ : পুরুষ	UHI2585982 ফটো উপলব্ধ
982 নাম : মামনি বেগম স্বামীর নাম: মিজানুর রহমান সরকার বাড়ির নং : এন0013 বয়স : 27 লিঙ্গ : মহিলা	UHI2987022 ফটো উপলব্ধ	983 নাম : রাসিদুল ইসলাম পিতার নাম: রহিম বক্শ বাড়ির নং : নং 00 বয়স : 20 লিঙ্গ : পুরুষ	UHI2909042 ফটো উপলব্ধ	984 নাম : হাচান উদ্দিন সরকার পিতার নাম: গহিমউদ্দিন বাড়ির নং : n0089 বয়স : 57 লিঙ্গ : পুরুষ	UHI2685022 ফটো উপলব্ধ
985 নাম : আফছানা পারভিন পিতার নাম: আবদুল্লা সরকার বাড়ির নং : এন000 বয়স : 22 লিঙ্গ : মহিলা	UHI2813582 ফটো উপলব্ধ	986 নাম : নিরনজ্ঞন চন্দ্র সরকার পিতার নাম: নির্মল চন্দ্র সরকার বাড়ির নং : n0124 বয়স : 47 লিঙ্গ : পুরুষ	DWP1543552 ফটো উপলব্ধ	987 নাম : সাহিদা বানু পিতার নাম: বজরুল হক বাড়ির নং : এন0092 বয়স : 26 লিঙ্গ : মহিলা	UHI2430585 ফটো উপলব্ধ
988 নাম : সুখমা রায় পিতার নাম: রতন রায় বাড়ির নং : N0124 বয়স : 24 লিঙ্গ : মহিলা	UHI2659159 ফটো উপলব্ধ	989 নাম : মনোয়ারা খাতুন স্বামীর নাম: আব্দুল্লা সরকার বাড়ির নং : n0092 বয়স : 48 লিঙ্গ : মহিলা	DWP2009967 ফটো উপলব্ধ	990 নাম : আব্দুল্লা সরকার পিতার নাম: বহিরউদ্দিন সরকার বাড়ির নং : n0092 বয়স : 55 লিঙ্গ : পুরুষ	DWP0056945 ফটো উপলব্ধ

991 নাম : হাছিমউদ্দিন সরকার পিতার নাম: গহিমউদ্দিন বাড়ির নং : n0089 বয়স : 53 লিঙ্গ : পুরুষ	UHI2691152 ফটো উপলব্ধ	992 নাম : মনিরুল সরকার পিতার নাম: আব্দুল আজিজ সরকার বাড়ির নং : n0092 বয়স : 26 লিঙ্গ : পুরুষ	UHI2380954 ফটো উপলব্ধ	993 নাম : বিলকিছ বেগম পিতার নাম: আব্দুল আজিজ বাড়ির নং : এন000 বয়স : 22 লিঙ্গ : মহিলা	UHI2813525 ফটো উপলব্ধ
994 নাম : আবুবক্কর সিদ্দিক পিতার নাম: হাছিম উদ্দিন সরকার বাড়ির নং : এন000 বয়স : 22 লিঙ্গ : পুরুষ	UHI2786697 ফটো উপলব্ধ	995 নাম : রাধিকা চৌধুরী স্বামীর নাম: বিক্রম সরকার বাড়ির নং : এন0073 বয়স : 26 লিঙ্গ : মহিলা	UHI2400117 ফটো উপলব্ধ	996 নাম : মাস্পী সরকার দত্ত স্বামীর নাম: রনজিত দত্ত বাড়ির নং : n0295 বয়স : 38 লিঙ্গ : মহিলা	UHI1502616 ফটো উপলব্ধ
997 নাম : আয়েশা সিদ্দিকা স্বামীর নাম: আল আমিন বাড়ির নং : n0280 বয়স : 35 লিঙ্গ : মহিলা	UHI1304278 ফটো উপলব্ধ	998 নাম : ফজলুল হক পিতার নাম: সহিরউদ্দিন বাড়ির নং : n0181 বয়স : 76 লিঙ্গ : পুরুষ	UHI2540854 ফটো উপলব্ধ	999 নাম : মমেনা খাতুন স্বামীর নাম: সিরাজুল হক বাড়ির নং : n0095 বয়স : 70 লিঙ্গ : মহিলা	WB/01/005/027043 ফটো উপলব্ধ
1000 নাম : জাহিমা খাতুন স্বামীর নাম: মোজাম্মেল হক বাড়ির নং : n0182 বয়স : 76 লিঙ্গ : মহিলা	WB/01/005/030240 ফটো উপলব্ধ	1001 নাম : রেজাউল হক পিতার নাম: রফিকুল হক বাড়ির নং : n0081 বয়স : 44 লিঙ্গ : পুরুষ	DWP2755973 ফটো উপলব্ধ	1002 নাম : মর্জিনা খাতুন স্বামীর নাম: মোক্তার আলী বাড়ির নং : n0145 বয়স : 58 লিঙ্গ : মহিলা	WB/01/005/027365 ফটো উপলব্ধ
1003 নাম : সিরাজুল হক পিতার নাম: আছিরউদ্দিন বাড়ির নং : n0095 বয়স : 77 লিঙ্গ : পুরুষ	WB/01/005/027322 ফটো উপলব্ধ	1004 নাম : আজাদ আলী সরকার পিতার নাম: ফজলুল হক বাড়ির নং : n0088 বয়স : 53 লিঙ্গ : পুরুষ	UHI2581114 ফটো উপলব্ধ	1005 নাম : আমেনা খাতুন স্বামীর নাম: ফজলুল হক বাড়ির নং : n0088 বয়স : 76 লিঙ্গ : মহিলা	WB/01/005/027487 ফটো উপলব্ধ
1006 নাম : আফেজা খাতুন স্বামীর নাম: হাচানুল হক বাড়ির নং : n0182 বয়স : 33 লিঙ্গ : মহিলা	UHI1852342 ফটো উপলব্ধ	1007 নাম : আহিমা খাতুন স্বামীর নাম: আব্দুল আলী বাড়ির নং : n0145 বয়স : 27 লিঙ্গ : মহিলা	UHI2364164 ফটো উপলব্ধ	1008 নাম : মনিরুল হক পিতার নাম: হোসেন আলী হক বাড়ির নং : n0149 বয়স : 38 লিঙ্গ : পুরুষ	DWP2756443 ফটো উপলব্ধ
1009 নাম : জাকির হোসেন পিতার নাম: মোজাম্মেল হক বাড়ির নং : n0182 বয়স : 40 লিঙ্গ : পুরুষ	DWP2564920 ফটো উপলব্ধ	1010 নাম : মমেনা খাতুন স্বামীর নাম: ফজলুল হক বাড়ির নং : n0181 বয়স : 69 লিঙ্গ : মহিলা	UHI2530053 ফটো উপলব্ধ	1011 নাম : মতিজান বিবি স্বামীর নাম: আমিরুল হক বাড়ির নং : n0145 বয়স : 60 লিঙ্গ : মহিলা	WB/01/005/027083 ফটো উপলব্ধ
1012 নাম : রাজিনা পারভিন স্বামীর নাম: জাহানুর হক বাড়ির নং : N0182 বয়স : 24 লিঙ্গ : মহিলা	UHI2663458 ফটো উপলব্ধ	1013 নাম : রোকিয়া খাতুন স্বামীর নাম: আজিজুল হক বাড়ির নং : n0095 বয়স : 63 লিঙ্গ : মহিলা	UHI2666394 ফটো উপলব্ধ	1014 নাম : আঞ্জু বেগম (বিবি) স্বামীর নাম: দুলাল হোসেন বাড়ির নং : n0181 বয়স : 36 লিঙ্গ : মহিলা	UHI1520451 ফটো উপলব্ধ
1015 নাম : নূরেন্দ্রা বিবি স্বামীর নাম: জাকির হোসেন বাড়ির নং : n0182 বয়স : 36 লিঙ্গ : মহিলা	UHI1304203 ফটো উপলব্ধ	1016 নাম : মরিয়ম খাতুন স্বামীর নাম: মজিবুল হক বাড়ির নং : n0145 বয়স : 37 লিঙ্গ : মহিলা	UHI1377415 ফটো উপলব্ধ	1017 নাম : দুলাল হোসেন পিতার নাম: ফ. জলুল হক বাড়ির নং : n0181 বয়স : 46 লিঙ্গ : পুরুষ	DWP2303006 ফটো উপলব্ধ
1018 নাম : সালেমা খাতুন স্বামীর নাম: জাকেরুল হক বাড়ির নং : এন0149 বয়স : 24 লিঙ্গ : মহিলা	UHI2818409 ফটো উপলব্ধ	1019 নাম : সহিদুল ইসলাম পিতার নাম: আমিরুল হক বাড়ির নং : এন0149 বয়স : 38 লিঙ্গ : পুরুষ	DWP2686053 ফটো উপলব্ধ	1020 নাম : সার জিনা পারভিন স্বামীর নাম: আনারুল হক বাড়ির নং : এন0081 বয়স : 28 লিঙ্গ : মহিলা	UHI2475655 ফটো উপলব্ধ

1021 নাম : মোঃ আজিজুল হক পিতার নাম : মোঃ আসিরউদ্দিন কবিরাজ বাড়ির নং : n0095 বয়স : 74 লিঙ্গ : পুরুষ	UHI2686822 ফটো উপলব্ধ	1022 নাম : আল আমিন পিতার নাম : মোঃ আজিজুল হক বাড়ির নং : n0095 বয়স : 39 লিঙ্গ : পুরুষ	DWP2303535 ফটো উপলব্ধ	1023 নাম : আনারুল হক পিতার নাম : রফিকুল হক বাড়ির নং : n0081 বয়স : 38 লিঙ্গ : পুরুষ	DWP2756799 ফটো উপলব্ধ
1024 নাম : মকছেদুল হক পিতার নাম : সেরাজুল হক বাড়ির নং : n0095 বয়স : 44 লিঙ্গ : পুরুষ	DWP2010007 ফটো উপলব্ধ	1025 নাম : হাসিনা খাতুন স্বামীর নাম : সফিকুল ইসলাম বাড়ির নং : n0145 বয়স : 31 লিঙ্গ : মহিলা	UHI1723527 ফটো উপলব্ধ	1026 নাম : আমিরুল হক পিতার নাম : জমিরউদ্দিন মিয়া বাড়ির নং : n0145 বয়স : 69 লিঙ্গ : পুরুষ	UHI2575462 ফটো উপলব্ধ
1027 নাম : মাহামুদুল হক পিতার নাম : সেরাজুল হক বাড়ির নং : n0095 বয়স : 40 লিঙ্গ : পুরুষ	DWP2303493 ফটো উপলব্ধ	1028 নাম : বুলবুলি খাতুন স্বামীর নাম : জিয়াবুল হক বাড়ির নং : n0081 বয়স : 34 লিঙ্গ : মহিলা	UHI1723634 ফটো উপলব্ধ	1029 নাম : মরিয়ম খাতুন স্বামীর নাম : আব্দুল মমিন বাড়ির নং : n0088 বয়স : 33 লিঙ্গ : মহিলা	UHI1723584 ফটো উপলব্ধ
1030 নাম : জিয়াবুল হক পিতার নাম : রফিকুল হক বাড়ির নং : n0081 বয়স : 39 লিঙ্গ : পুরুষ	DWP2756260 ফটো উপলব্ধ	1031 নাম : অফিজান খাতুন স্বামীর নাম : রেজাউল হক বাড়ির নং : n0081 বয়স : 39 লিঙ্গ : মহিলা	DWP2756724 ফটো উপলব্ধ	1032 নাম : মইনো বিবি স্বামীর নাম : তোফাজ্জল হক বাড়ির নং : n0149 বয়স : 56 লিঙ্গ : মহিলা	WB/01/005/027105 ফটো উপলব্ধ
1033 নাম : তোফাজ্জল হক পিতার নাম : সেরাজউদ্দিন বাড়ির নং : n0149 বয়স : 63 লিঙ্গ : পুরুষ	WB/01/005/027060 ফটো উপলব্ধ	1034 নাম : বসনা খাতুন স্বামীর নাম : জবেদ আলী বাড়ির নং : n0145 বয়স : 30 লিঙ্গ : মহিলা	UHI1852300 ফটো উপলব্ধ	1035 নাম : শিল্পী ইয়াসমিন পিতার নাম : ফজলুল হক বাড়ির নং : n0181 বয়স : 33 লিঙ্গ : মহিলা	UHI1520444 ফটো উপলব্ধ
1036 নাম : রবিউল হক পিতার নাম : তোফাজ্জল হক বাড়ির নং : n0149 বয়স : 34 লিঙ্গ : পুরুষ	UHI1852169 ফটো উপলব্ধ	1037 নাম : আব্দুল মমিন পিতার নাম : ফজল হক বাড়ির নং : n0088 বয়স : 42 লিঙ্গ : পুরুষ	DWP2010031 ফটো উপলব্ধ	1038 নাম : হাচানুল হক পিতার নাম : মোজাম্মেল হক বাড়ির নং : n0182 বয়স : 37 লিঙ্গ : পুরুষ	UHI1364751 ফটো উপলব্ধ
1039 নাম : রোস্তুম আলী পিতার নাম : আমিরুল হক বাড়ির নং : n0145 বয়স : 32 লিঙ্গ : পুরুষ	UHI1621523 ফটো উপলব্ধ	1040 নাম : রশিদুল আলম পিতার নাম : আমিরুল হক বাড়ির নং : n0145 বয়স : 35 লিঙ্গ : পুরুষ	UHI1378066 ফটো উপলব্ধ	1041 নাম : মজিদুল হক পিতার নাম : আমিরুল হক বাড়ির নং : n0145 বয়স : 41 লিঙ্গ : পুরুষ	DWP2271245 ফটো উপলব্ধ
1042 নাম : আবেদ আলী পিতার নাম : মোস্তার আলী বাড়ির নং : n0145 বয়স : 33 লিঙ্গ : পুরুষ	UHI1723717 ফটো উপলব্ধ	1043 নাম : জিয়াবুল হক পিতার নাম : ফজল হক বাড়ির নং : n0181 বয়স : 36 লিঙ্গ : পুরুষ	UHI1520337 ফটো উপলব্ধ	1044 নাম : জাকেরুল হক পিতার নাম : মোজাম্মেল হক বাড়ির নং : n0149 বয়স : 35 লিঙ্গ : পুরুষ	UHI1852177 ফটো উপলব্ধ
1045 নাম : মহিমুদা বেগম স্বামীর নাম : মনিরুল হক বাড়ির নং : n0149 বয়স : 30 লিঙ্গ : মহিলা	UHI1852268 ফটো উপলব্ধ	1046 নাম : জাবেদ আলী পিতার নাম : মোস্তার আলী বাড়ির নং : n0145 বয়স : 37 লিঙ্গ : পুরুষ	UHI1723683 ফটো উপলব্ধ	1047 নাম : মোজাম্মেল হক পিতার নাম : সফিরউদ্দিন বাড়ির নং : n0182 বয়স : 86 লিঙ্গ : পুরুষ	WB/01/005/030007 ফটো উপলব্ধ
1048 নাম : সহিদা বানু পিতার নাম : সিরাজুল হক বাড়ির নং : n0095 বয়স : 50 লিঙ্গ : মহিলা	WB/01/005/027226 ফটো উপলব্ধ	1049 নাম : জাহানুর হক পিতার নাম : মোজাম্মেল হক বাড়ির নং : n0182 বয়স : 33 লিঙ্গ : পুরুষ	UHI1723725 ফটো উপলব্ধ	1050 নাম : রাহেনা খাতুন স্বামীর নাম : আশরাফুল হক বাড়ির নং : n0088 বয়স : 30 লিঙ্গ : মহিলা	UHI2380996 ফটো উপলব্ধ

1051 নাম : আশরাফুল হক পিতার নাম: ফজলুল হক বাড়ির নং : n0088 বয়স : 40 লিঙ্গ : পুরুষ	DWP2303501 ফটো উপলব্ধ	1052 নাম : নুরুল হাসান পিতার নাম: জনাব আলি বাড়ির নং : n0216 বয়স : 35 লিঙ্গ : পুরুষ	UHI1378488 ফটো উপলব্ধ	1053 নাম : সিরিনা খাতুন স্বামীর নাম: মোস্তাফা হোসেন বাড়ির নং : না বয়স : 31 লিঙ্গ : মহিলা	WII1597079 ফটো উপলব্ধ
1054 নাম : মস্তাফা হোসেন পিতার নাম: মশারুফ হোসেন বাড়ির নং : n0264 বয়স : 31 লিঙ্গ : পুরুষ	UHI1724046 ফটো উপলব্ধ	1055 নাম : বাবুল হোসেন পিতার নাম: রফিক উদ্দিন বাড়ির নং : n0245 বয়স : 53 লিঙ্গ : পুরুষ	UHI2540987 ফটো উপলব্ধ	1056 নাম : সাহিদা খাতুন স্বামীর নাম: আমজাদ হোসেন বাড়ির নং : n0245 বয়স : 42 লিঙ্গ : মহিলা	DWP2303162 ফটো উপলব্ধ
1057 নাম : মমেনা খাতুন স্বামীর নাম: আবুল হোসেন বাড়ির নং : n0119 বয়স : 63 লিঙ্গ : মহিলা	UHI2566735 ফটো উপলব্ধ	1058 নাম : আবুল হোসেন পিতার নাম: অবির উদ্দিন মিয়া বাড়ির নং : n0119 বয়স : 71 লিঙ্গ : পুরুষ	UHI2566628 ফটো উপলব্ধ	1059 নাম : জাহাঙ্গীর আলম পিতার নাম: তোফাজ্জল হোসেন বাড়ির নং : n0100 বয়স : 41 লিঙ্গ : পুরুষ	DWP2757094 ফটো উপলব্ধ
1060 নাম : মমিনুল হক পিতার নাম: আবুল হোসেন বাড়ির নং : n0119 বয়স : 50 লিঙ্গ : পুরুষ	DWP2303063 ফটো উপলব্ধ	1061 নাম : রসোনারা বেগম স্বামীর নাম: জিয়ারুল হক বাড়ির নং : n0100 বয়স : 34 লিঙ্গ : মহিলা	UHI1377753 ফটো উপলব্ধ	1062 নাম : তহিদুল হক পিতার নাম: আমোয়ার হোসেন বাড়ির নং : n0165 বয়স : 27 লিঙ্গ : পুরুষ	UHI2309722 ফটো উপলব্ধ
1063 নাম : জাকির হোসেন পিতার নাম: তোফাজ্জল হোসেন বাড়ির নং : n0100 বয়স : 43 লিঙ্গ : পুরুষ	DWP2303097 ফটো উপলব্ধ	1064 নাম : অমিছা খাতুন স্বামীর নাম: মমিনুল হক বাড়ির নং : n0119 বয়স : 44 লিঙ্গ : মহিলা	DWP2757698 ফটো উপলব্ধ	1065 নাম : আজিমা খাতুন পিতার নাম: আবুল মিয়া বাড়ির নং : এন0165 বয়স : 32 লিঙ্গ : মহিলা	RIY1680388 ফটো উপলব্ধ
1066 নাম : সহিদুল মিয়া পিতার নাম: আমজাদ হোসেন বাড়ির নং : এনএইচএন বয়স : 25 লিঙ্গ : পুরুষ	UHI2440287 ফটো উপলব্ধ	1067 নাম : নূর জবেদা বেগম স্বামীর নাম: তোফাজ্জল হোসেন বাড়ির নং : n0100 বয়স : 61 লিঙ্গ : মহিলা	UHI2584597 ফটো উপলব্ধ	1068 নাম : মজিদুল হক পিতার নাম: আবুল হোসেন বাড়ির নং : n0119 বয়স : 35 লিঙ্গ : পুরুষ	UHI1621424 ফটো উপলব্ধ
1069 নাম : জিয়ারুল হক পিতার নাম: তোফাজ্জল হোসেন বাড়ির নং : n0100 বয়স : 39 লিঙ্গ : পুরুষ	DWP2755965 ফটো উপলব্ধ	1070 নাম : সেরিনা খাতুন স্বামীর নাম: জাকির হোসেন বাড়ির নং : n0100 বয়স : 36 লিঙ্গ : মহিলা	UHI1304179 ফটো উপলব্ধ	1071 নাম : আয়সা খাতুন স্বামীর নাম: আনোয়ার হোসেন বাড়ির নং : n0165 বয়স : 70 লিঙ্গ : মহিলা	WB/01/005/030255 ফটো উপলব্ধ
1072 নাম : আমজাদ হোসেন পিতার নাম: রফিক মিয়া বাড়ির নং : n0245 বয়স : 57 লিঙ্গ : পুরুষ	UHI2549798 ফটো উপলব্ধ	1073 নাম : সহিদুল হক পিতার নাম: আমোয়ার হোসেন বাড়ির নং : n0165 বয়স : 31 লিঙ্গ : পুরুষ	UHI2094118 ফটো উপলব্ধ	1074 নাম : জেসমিনা বেগম পিতার নাম: উম্মুল মিয়া বাড়ির নং : 00 বয়স : 20 লিঙ্গ : মহিলা	UHI2999993 ফটো উপলব্ধ
1075 নাম : সাহিদা বেগম স্বামীর নাম: ইরফান হাবিব বাড়ির নং : শকুনীবালা বয়স : 27 লিঙ্গ : মহিলা	UHI2403798 ফটো উপলব্ধ	1076 নাম : পারভিনা খাতুন স্বামীর নাম: সহিদুল মিয়া বাড়ির নং : এন0245 বয়স : 22 লিঙ্গ : মহিলা	UHI3027117 ফটো উপলব্ধ	1077 নাম : জয়ন্তীকা মহন্ত স্বামীর নাম: সুকুমার মহন্ত বাড়ির নং : এন0085 বয়স : 23 লিঙ্গ : মহিলা	UHI3027125 ফটো উপলব্ধ
1078 নাম : নূরবানু খাতুন স্বামীর নাম: জেসমিনা আলী বাড়ির নং : এন0104 বয়স : 20 লিঙ্গ : মহিলা	UHI3027182 ফটো উপলব্ধ	1079 নাম : পন্সি রায় দত্ত স্বামীর নাম: সোমনাথ দত্ত বাড়ির নং : এন0063 বয়স : 23 লিঙ্গ : মহিলা	UHI3027190 ফটো উপলব্ধ	1080 নাম : লক্ষ্মী বর্মন স্বামীর নাম: তাপস কুমার রায় বাড়ির নং : এন0139 বয়স : 21 লিঙ্গ : মহিলা	UHI3027620 ফটো উপলব্ধ

1081 নাম : জরিনা খাতুন স্বামীর নাম : রাহিমুল হক বাড়ির নং : এন0165 বয়স : 22 লিঙ্গ : মহিলা	UHI3027653 ফটো উপলব্ধ	1082 নাম : মোকলেজা খাতুন স্বামীর নাম : রাহিমুল ইসলাম বাড়ির নং : এন0251 বয়স : 24 লিঙ্গ : মহিলা	UHI3027661 ফটো উপলব্ধ	1083 নাম : শাহাজাদী খাতুন পিতার নাম : জাকির হোসেন বাড়ির নং : এন0031 বয়স : 20 লিঙ্গ : মহিলা	UHI3024403 ফটো উপলব্ধ
1084 নাম : জয়ন্তী বর্মন স্বামীর নাম : রাজু রায় বাড়ির নং : এন0133 বয়স : 21 লিঙ্গ : মহিলা	UHI3026515 ফটো উপলব্ধ	1085 নাম : সঞ্চিত্তা বর্মন স্বামীর নাম : টিংকু রায় বাড়ির নং : এন0039 বয়স : 23 লিঙ্গ : মহিলা	UHI3026663 ফটো উপলব্ধ	1086 নাম : সুপর্ণা প্রামানিক পিতার নাম : বাবলা প্রামানিক বাড়ির নং : না বয়স : 19 লিঙ্গ : মহিলা	UHI3030566 ফটো উপলব্ধ
1087 নাম : মাস্পী পরভীন স্বামীর নাম : নুরুল হাসান বাড়ির নং : না বয়স : 25 লিঙ্গ : মহিলা	UHI3031101 ফটো উপলব্ধ	1088 নাম : ছালেমা খাতুন স্বামীর নাম : রাহিমুল হক বাড়ির নং : নং 00 বয়স : 21 লিঙ্গ : মহিলা	UHI3031259 ফটো উপলব্ধ	1089 নাম : মামনি বেগম স্বামীর নাম : লাক্কৈ আলী বাড়ির নং : এন0000 বয়স : 19 লিঙ্গ : মহিলা	UHI3032208 ফটো উপলব্ধ
1090 নাম : প্রিয়াঙ্কা রায় পিতার নাম : পুণ্যেশ্বর রায় বাড়ির নং : এন0072 বয়স : 19 লিঙ্গ : মহিলা	UHI3034717 ফটো উপলব্ধ	1091 নাম : বর্ষা রায় পিতার নাম : জলধর চন্দ্র রায় বাড়ির নং : এন0051 বয়স : 19 লিঙ্গ : মহিলা	UHI3034741 ফটো উপলব্ধ	1092 নাম : সুরাইয়া সরকার পিতার নাম : মৃত হাকিমুদ্দিন সরকার বাড়ির নং : এন0096 বয়স : 21 লিঙ্গ : মহিলা	UHI3034790 ফটো উপলব্ধ
1093 নাম : লিপিকা রায় পিতার নাম : মৃত অমল রায় বাড়ির নং : এন0035 বয়স : 21 লিঙ্গ : মহিলা	UHI3034808 ফটো উপলব্ধ	1094 নাম : সুস্মিতা রায় পিতার নাম : শঙ্কর রায় বাড়ির নং : এন0126 বয়স : 20 লিঙ্গ : মহিলা	UHI3034832 ফটো উপলব্ধ	1095 নাম : সাহানাচ বেগম পিতার নাম : মোবারক আলী বাড়ির নং : এন0146 বয়স : 21 লিঙ্গ : মহিলা	UHI3034865 ফটো উপলব্ধ
1096 নাম : বিলকিস পারভীন পিতার নাম : বাবুল মিয়া বাড়ির নং : এন0076 বয়স : 22 লিঙ্গ : মহিলা	UHI3036290 ফটো উপলব্ধ	1097 নাম : পরিণিতা রায় পিতার নাম : প্রদীপ রায় বাড়ির নং : এন0087 বয়স : 19 লিঙ্গ : মহিলা	UHI3036381 ফটো উপলব্ধ	1098 নাম : স্মৃতি রায় পিতার নাম : স্বপন কুমার রায় বাড়ির নং : এন0117 বয়স : 19 লিঙ্গ : মহিলা	UHI3036423 ফটো উপলব্ধ
1099 নাম : অভিজিৎ রায় পিতার নাম : গণেশ রায় বাড়ির নং : 087 বয়স : 20 লিঙ্গ : পুরুষ	UHI3036498 ফটো উপলব্ধ	1100 নাম : মেহেবুবা আকতার পিতার নাম : আব্দুল খালেক বাড়ির নং : এন0094 বয়স : 19 লিঙ্গ : মহিলা	UHI3036563 ফটো উপলব্ধ	1101 নাম : রাহেন সরকার পিতার নাম : রাহিমুদ্দিন মিয়া বাড়ির নং : এন0099 বয়স : 19 লিঙ্গ : পুরুষ	UHI3036654 ফটো উপলব্ধ
1102 নাম : পাপাই রায় পিতার নাম : রঞ্জিত রায় বাড়ির নং : এন0169 বয়স : 19 লিঙ্গ : পুরুষ	UHI3036662 ফটো উপলব্ধ	1103 নাম : আজমীনা বেগম পিতার নাম : আজাদ আলী সরকার বাড়ির নং : এন0088 বয়স : 20 লিঙ্গ : মহিলা	UHI3037405 ফটো উপলব্ধ	1104 নাম : ধনঞ্জয় রায় পিতার নাম : রথিন রায় বাড়ির নং : এন0019 বয়স : 19 লিঙ্গ : পুরুষ	UHI3037470 ফটো উপলব্ধ
1105 নাম : তনুশ্রী রায় পিতার নাম : অমল রায় বাড়ির নং : এন-0170 বয়স : 19 লিঙ্গ : মহিলা	UHI3037488 ফটো উপলব্ধ	1106 নাম : শ্যামলী রায় পিতার নাম : অমল রায় বাড়ির নং : এন0170 বয়স : 22 লিঙ্গ : মহিলা	UHI3037496 ফটো উপলব্ধ	1107 নাম : নন্দিতা রায় পিতার নাম : কুঞ্জেশ্বর রায় বাড়ির নং : এন0053 বয়স : 19 লিঙ্গ : মহিলা	UHI3037504 ফটো উপলব্ধ
1108 নাম : শুভম রায় পিতার নাম : রামকৃষ্ণ রায় বাড়ির নং : এন0248 বয়স : 20 লিঙ্গ : পুরুষ	UHI3037512 ফটো উপলব্ধ	1109 নাম : কমল রায় পিতার নাম : রঞ্জিত কুমার রায় বাড়ির নং : এন0002 বয়স : 20 লিঙ্গ : পুরুষ	UHI3037520 ফটো উপলব্ধ	1110 নাম : জহিরউদ্দিন মিয়া পিতার নাম : জাহাঙ্গীর উদ্দিন মিয়া বাড়ির নং : এন0162 বয়স : 19 লিঙ্গ : পুরুষ	UHI3037538 ফটো উপলব্ধ

1111	UHI3037553	নাম : অমিয় রায় পিতার নাম: মদন রায় বাড়ির নং : এন0025 বয়স : 20 লিঙ্গ : পুরুষ	ফটো উপলব্ধ	1112	UHI3037561	নাম : শঙ্কর রায় পিতার নাম: রতনেশ্বর রায় বাড়ির নং : এন0052 বয়স : 19 লিঙ্গ : পুরুষ	ফটো উপলব্ধ	1113	UHI3037587	নাম : জয়ন্ত রায় পিতার নাম: অমল রায় বাড়ির নং : এন0156 বয়স : 19 লিঙ্গ : পুরুষ	ফটো উপলব্ধ
1114	UHI3037595	নাম : কবির হোসেন পিতার নাম: বাবুল হোসেন বাড়ির নং : এন0245 বয়স : 19 লিঙ্গ : পুরুষ	ফটো উপলব্ধ	1115	UHI3039336	নাম : বিবেক রায় পিতার নাম: দুলাল চন্দ্র রায় বাড়ির নং : এন0115 বয়স : 20 লিঙ্গ : পুরুষ	ফটো উপলব্ধ	1116	UHI3040847	নাম : রাহেলা খাতুন স্বামীর নাম: সামসুদ্দিন মিয়া বাড়ির নং : এন003 বয়স : 22 লিঙ্গ : মহিলা	ফটো উপলব্ধ
1117	XFB2110245	নাম : চন্দনা সরকার পিতার নাম: যোগেশ্বর সরকার বাড়ির নং : এন0201 বয়স : 26 লিঙ্গ : মহিলা	ফটো উপলব্ধ	1118	UHI2150936	নাম : রঞ্জনা পারভীন স্বামীর নাম: গোলাম রুব্বানী বাড়ির নং : এন0189 বয়স : 28 লিঙ্গ : মহিলা	ফটো উপলব্ধ	1119	UHI2456036	নাম : মাস্পি রায় পিতার নাম: নির্মল রায় বাড়ির নং : এন0034 বয়স : 26 লিঙ্গ : মহিলা	ফটো উপলব্ধ
1120	UHI2828523	নাম : সুধা ইশোর পিতার নাম: সুকুমার ইশোর বাড়ির নং : এন0061 বয়স : 22 লিঙ্গ : মহিলা	ফটো উপলব্ধ	1121	YSL2411916	নাম : ভগবতী হরিজন পিতার নাম: রাজকরন হরিজন বাড়ির নং : এন000 বয়স : 25 লিঙ্গ : মহিলা	ফটো উপলব্ধ	1122	UHI2730901	নাম : লিপিকা রায় পিতার নাম: ফুলকুমার রায় বাড়ির নং : এন0036 বয়স : 23 লিঙ্গ : মহিলা	ফটো উপলব্ধ
1123	TIH1740570	নাম : আল্পনা রায় পিতার নাম: দধিরাম রায় বাড়ির নং : এন0193 বয়স : 31 লিঙ্গ : মহিলা	ফটো উপলব্ধ	1124	TSX1789882	নাম : সুদীপ্তা রায় সরকার পিতার নাম: সুজিত কুমার রায় সরকার বাড়ির নং : এন0238 বয়স : 28 লিঙ্গ : মহিলা	ফটো উপলব্ধ	1125	TIH2203701	নাম : লক্ষী বর্মন পিতার নাম: নীরেন বর্মন বাড়ির নং : এন0222 বয়স : 26 লিঙ্গ : মহিলা	ফটো উপলব্ধ
1126	UHI3056942	নাম : দিল্লী রায় স্বামীর নাম: পার্থ রায় বাড়ির নং : এন0022 বয়স : 24 লিঙ্গ : মহিলা	ফটো উপলব্ধ	1127	UHI3056975	নাম : জেসমিনা পারভীন পিতার নাম: জাকির হোসেন বাড়ির নং : এন0168 বয়স : 19 লিঙ্গ : মহিলা	ফটো উপলব্ধ	1128	UHI3057015	নাম : সুমিতা রায় পিতার নাম: কার্তিক রায় বাড়ির নং : এন0060 বয়স : 22 লিঙ্গ : মহিলা	ফটো উপলব্ধ
1129	UHI1902014	নাম : ফতেমা খাতুন পিতার নাম: আমছার আলী বাড়ির নং : এন000 বয়স : 33 লিঙ্গ : মহিলা	ফটো উপলব্ধ	1130	UHI3074465	নাম : ইয়াসমীনা বেগম পিতার নাম: কাদের মিয়া বাড়ির নং : এন0284 বয়স : 19 লিঙ্গ : মহিলা	ফটো উপলব্ধ	1131	UHI3074549	নাম : মল্লিকা রায় পিতার নাম: মহেন্দ্র নাথ রায় বাড়ির নং : এন0287 বয়স : 20 লিঙ্গ : মহিলা	ফটো উপলব্ধ
1132	UHI3076437	নাম : আবুল কালাম পিতার নাম: আজাদ আলি সরকার বাড়ির নং : এন0088 বয়স : 21 লিঙ্গ : পুরুষ	ফটো উপলব্ধ	1133	UHI2397412	নাম : অর্চনা বর্মন স্বামীর নাম: পীয়ুষ চন্দ্র রায় বাড়ির নং : নং 00 বয়স : 26 লিঙ্গ : মহিলা	ফটো উপলব্ধ	1134	UHI3079597	নাম : তন্ময় প্রামাণিক পিতার নাম: রতন প্রামাণিক বাড়ির নং : নং 00 বয়স : 19 লিঙ্গ : পুরুষ	ফটো উপলব্ধ
1135	UHI3082971	নাম : মানি রায় পিতার নাম: দুলাল চন্দ্র রায় বাড়ির নং : না বয়স : 19 লিঙ্গ : মহিলা	ফটো উপলব্ধ								

1136	1	UHI3089794	<p>নাম : রেহানা পরভীন স্বামীর নাম: নুরু আলম হক বাড়ির নং : পাট নং 18 বয়স : 21 লিঙ্গ : মহিলা</p> <p>ফটো উপলব্ধ</p>
1137	1	UHI3090925	<p>নাম : বর্ণালী রায় পিতার নাম: আশুতোষ রায় বাড়ির নং : পাট 18 বয়স : 18 লিঙ্গ : মহিলা</p> <p>ফটো উপলব্ধ</p>
1138	1	UHI3090958	<p>নাম : সর্মির রায় পিতার নাম: রমেন্দ্র চন্দ্র রায় বাড়ির নং : 20 বয়স : 18 লিঙ্গ : পুরুষ</p> <p>ফটো উপলব্ধ</p>
1139	1	UHI3090990	<p>নাম : রব্বানী আলম পিতার নাম: রেজাউল করিম বাড়ির নং : শকুনিবালা বয়স : 18 লিঙ্গ : পুরুষ</p> <p>ফটো উপলব্ধ</p>
1140	1	UHI3091048	<p>নাম : অনামিকা রায় পিতার নাম: মদন রায় বাড়ির নং : 25 বয়স : 18 লিঙ্গ : মহিলা</p> <p>ফটো উপলব্ধ</p>
1141	1	UHI3092855	<p>নাম : উজ্জল রায় পিতার নাম: মানিক রায় বাড়ির নং : এন000 বয়স : 18 লিঙ্গ : পুরুষ</p> <p>ফটো উপলব্ধ</p>
1142	1	UHI3093218	<p>নাম : সাগর রায় পিতার নাম: প্রফুল্ল রায় বাড়ির নং : 199 বয়স : 18 লিঙ্গ : পুরুষ</p> <p>ফটো উপলব্ধ</p>
1143	1	UHI3095049	<p>নাম : অভিজিৎ রায় পিতার নাম: মনোজ কুমার রায় বাড়ির নং : এন00 বয়স : 18 লিঙ্গ : পুরুষ</p> <p>ফটো উপলব্ধ</p>
1144	1	UHI3096534	<p>নাম : আসমা বানু পিতার নাম: বজলার রহমান বাড়ির নং : এন000 বয়স : 24 লিঙ্গ : মহিলা</p> <p>ফটো উপলব্ধ</p>
1145	1	UHI3096880	<p>নাম : পল্লব রায় পিতার নাম: মদন মোহন রায় বাড়ির নং : এন000 বয়স : 18 লিঙ্গ : পুরুষ</p> <p>ফটো উপলব্ধ</p>
1146	1	UHI3097607	<p>নাম : কৌশিক রায় পিতার নাম: জিতেন্দ্র নাথ রায় বাড়ির নং : এন08 বয়স : 18 লিঙ্গ : পুরুষ</p> <p>ফটো উপলব্ধ</p>
1147	1	UHI3097649	<p>নাম : কৌশিক রায় পিতার নাম: জিতেন্দ্র নাথ রায় বাড়ির নং : এন08 বয়স : 18 লিঙ্গ : পুরুষ</p> <p>ফটো উপলব্ধ</p>
1148	1	UHI3099439	<p>নাম : সাবিনা ইয়াসমিন স্বামীর নাম: রেজাউল হক বাড়ির নং : এন024 বয়স : 21 লিঙ্গ : মহিলা</p> <p>ফটো উপলব্ধ</p>
1149	1	UHI3100880	<p>নাম : ধ্রুবজিৎ রায় পিতার নাম: রনজিৎ রায় বাড়ির নং : সকুনি বালা বয়স : 18 লিঙ্গ : পুরুষ</p> <p>ফটো উপলব্ধ</p>

নির্বাচক সংখ্যার সারসংক্ষেপ :								
A) নির্বাচকের সংখ্যা :								
	নির্বাচক তালিকার প্রকৃতি	নির্বাচক তালিকার পরিচিতি :	নির্বাচকের সংখ্যা :					
			পুরুষ	মহিলা	তৃতীয় লিঙ্গ	মোট		
I	মূল তালিকা	মূল তালিকা	বিশেষ নিবিড় সংশোধনী ২০২৬-এর চূড়ান্ত ভোটার তালিকা		557	578	0	1135
II	1- সংযোজন তালিকা	সংযোজনী 1	বিশেষ সংক্ষিপ্ত সংশোধন 2026		9	5	0	14
III	2- বিয়োজন তালিকা	সংযোজনী 1	বিশেষ সংক্ষিপ্ত সংশোধন 2026		2	2	0	4
IV	'লিঙ্গ ক্ষেত্রের' পরিবর্তনের কারণে পার্থক্য			0	0	0	0	
নির্বাচকের মোট সংখ্যা (I+II-III+IV)				564	581	0	1145	
B) ক্রটি সংশোধনের সংখ্যা :								
নির্বাচক তালিকার প্রকৃতি	নির্বাচক তালিকার পরিচিতি :	ক্রটি সংশোধনের সংখ্যা :						
সংযোজনী 1	বিশেষ সংক্ষিপ্ত সংশোধন 2026	2						

নির্বাচক নিবন্ধন আধিকারিকের স্বাক্ষর

E-মৃত, S-স্থানান্তরিত, R-একাধিকবার অন্তর্ভুক্ত, M-নিখোঁজ, Q-যোগ্য নহে