

নির্বাচক তালিকা 2026 S25 পশ্চিমবঙ্গ

| | | | | | | | | | | | | | | | | | | | | | |
|--|---------------------------|---|-------|--------------|------|------------------|-----------------|---------|---|------|---------------|------------------|----------|------|--------------|--------|----------------|------|------------|-----|----------|
| বিধানসভা নির্বাচনক্ষেত্রের নং, নাম ও সংরক্ষণের স্থিতি : 3 - কুচবিহার উত্তর (তপশীলি জাতি) | | অংশ নং : 192 | | | | | | | | | | | | | | | | | | | |
| বিধানসভা নির্বাচনক্ষেত্রটি যে লোকসভা নির্বাচনক্ষেত্রের / ক্ষেত্রসমূহের অন্তর্ভুক্ত তার নং, নাম ও সংরক্ষণ স্থিতি : 1 - কুচবিহার (তপশীলি জাতি) | | | | | | | | | | | | | | | | | | | | | |
| 1. সংশোধনের পূর্ণ বিবরণ | | | | | | | | | | | | | | | | | | | | | |
| সংশোধনের বৎসর : | 2026 | নির্বাচক তালিকার পরিচিতি : | | | | | | | | | | | | | | | | | | | |
| ভিত্তি তারিখ : | 01-01-2026 | বিশেষ নিবিড় সংশোধনী ২০২৬-এর চূড়ান্ত ভোটার তালিকা | | | | | | | | | | | | | | | | | | | |
| সংশোধনের প্রকৃতি : | বিশেষ নিবিড় সংশোধনী 2026 | | | | | | | | | | | | | | | | | | | | |
| প্রকাশনার তারিখ : | 28-02-2026 | | | | | | | | | | | | | | | | | | | | |
| 2. অংশ ও নির্বাচনী এলাকার পূর্ণ বিবরণ : | | | | | | | | | | | | | | | | | | | | | |
| অংশের ভাগ নং ও নাম : | | | | | | | | | | | | | | | | | | | | | |
| 1-মধুপুর | | <table style="width: 100%; border-collapse: collapse;"> <tr> <td style="width: 50%;">প্রধান শহর/গ্রাম</td> <td style="width: 50%;">: কাওয়ালীপাড়া</td> </tr> <tr> <td>ওয়ার্ড</td> <td>:</td> </tr> <tr> <td>থানা</td> <td>: পুণ্ডিবাড়ী</td> </tr> <tr> <td>গ্রাম পঞ্চগায়েত</td> <td>: মধুপুর</td> </tr> <tr> <td>ব্লক</td> <td>: কুচবিহার-২</td> </tr> <tr> <td>মহকুমা</td> <td>: কুচবিহার সদর</td> </tr> <tr> <td>জেলা</td> <td>: কুচবিহার</td> </tr> <tr> <td>পিন</td> <td>: 736165</td> </tr> </table> | | | | প্রধান শহর/গ্রাম | : কাওয়ালীপাড়া | ওয়ার্ড | : | থানা | : পুণ্ডিবাড়ী | গ্রাম পঞ্চগায়েত | : মধুপুর | ব্লক | : কুচবিহার-২ | মহকুমা | : কুচবিহার সদর | জেলা | : কুচবিহার | পিন | : 736165 |
| প্রধান শহর/গ্রাম | : কাওয়ালীপাড়া | | | | | | | | | | | | | | | | | | | | |
| ওয়ার্ড | : | | | | | | | | | | | | | | | | | | | | |
| থানা | : পুণ্ডিবাড়ী | | | | | | | | | | | | | | | | | | | | |
| গ্রাম পঞ্চগায়েত | : মধুপুর | | | | | | | | | | | | | | | | | | | | |
| ব্লক | : কুচবিহার-২ | | | | | | | | | | | | | | | | | | | | |
| মহকুমা | : কুচবিহার সদর | | | | | | | | | | | | | | | | | | | | |
| জেলা | : কুচবিহার | | | | | | | | | | | | | | | | | | | | |
| পিন | : 736165 | | | | | | | | | | | | | | | | | | | | |
| 2-কাওয়ালীপাড়া | | | | | | | | | | | | | | | | | | | | | |
| 3. ভোট গ্রহন কেন্দ্রের পূর্ণ বিবরণ : | | | | | | | | | | | | | | | | | | | | | |
| ভোট গ্রহন কেন্দ্রের নং, নাম : | | ভোট গ্রহন কেন্দ্রের শ্রেণী : | | গ্রামীণ | | | | | | | | | | | | | | | | | |
| 192 - মধুপুর লক্ষীকান্ত হাই স্কুল | | এই অংশে সহায়ক ভোটগ্রহন কেন্দ্রের সংখ্যা | | 0 | | | | | | | | | | | | | | | | | |
| ভোট গ্রহন কেন্দ্রের ঠিকানা : | | : | | | | | | | | | | | | | | | | | | | |
| মধুপুর লক্ষীকান্ত হাই স্কুল, মধুপুর | | | | | | | | | | | | | | | | | | | | | |
| 4. নির্বাচকের সংখ্যা : | | | | | | | | | | | | | | | | | | | | | |
| প্রথম ক্রমিক নং | শেষ ক্রমিক নং | মোট সংখ্যা | | | | | | | | | | | | | | | | | | | |
| | | পুরুষ | মহিলা | তৃতীয় লিঙ্গ | মোট | | | | | | | | | | | | | | | | |
| 1 | 1248 | 660 | 579 | 0 | 1239 | | | | | | | | | | | | | | | | |

নির্বাচক নিবন্ধন আধিকারিকের স্বাক্ষর

Nazri Naksha

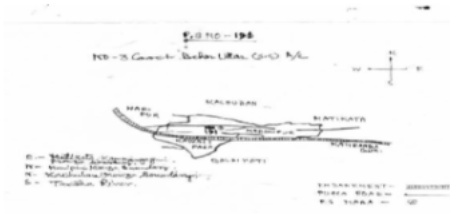

Google Map View



Polling Station Building Front View



Polling Station Front View



Cad View

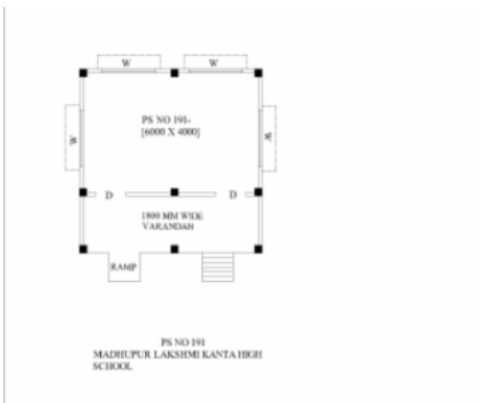

Key MAP View



| | | | | | |
|--|--------------------------------|---|--------------------------------|--|--------------------------------|
| 1 নাম : সম্পা দাস (রায়) স্বামীর নাম: বকুল দাস বাড়ির নং : n0170 বয়স : 47 লিঙ্গ : মহিলা | DWP2775153 ফটো উপলব্ধ | 2 নাম : সাজিরন বিবি স্বামীর নাম: জাহিদুল হক বাড়ির নং : n0172 বয়স : 38 লিঙ্গ : মহিলা | DWP2775302 ফটো উপলব্ধ | 3 নাম : ললিতা (বর্মন) শর্মা স্বামীর নাম: মধু শর্মা বাড়ির নং : মধুপুর বয়স : 35 লিঙ্গ : মহিলা | UHI1917566 ফটো উপলব্ধ |
| 4 নাম : সৃজাতা (রায়) বর্মন স্বামীর নাম: পরেশ বর্মন বাড়ির নং : n0187 বয়স : 47 লিঙ্গ : মহিলা | UHI1330190 ফটো উপলব্ধ | 5 নাম : রুমা (সরকার) মহন্ত স্বামীর নাম: গৌতম মহন্ত বাড়ির নং : n0215 বয়স : 42 লিঙ্গ : মহিলা | LZL2258671 ফটো উপলব্ধ | 6 নাম : অশোক নন্দী না পিতার নাম: সুরেন্দ্র চন্দ্র নন্দী বাড়ির নং : n0174 বয়স : 45 লিঙ্গ : পুরুষ | DWP0042853 ফটো উপলব্ধ |
| 7 নাম : সমীর রায় পিতার নাম: দীনেশ্বর রায় বাড়ির নং : n0125 বয়স : 36 লিঙ্গ : পুরুষ | UHI1458108 ফটো উপলব্ধ | 8 নাম : বিশ্বজিৎ রায় পিতার নাম: বিদেশ্বর রায় বাড়ির নং : n0125 বয়স : 43 লিঙ্গ : পুরুষ | DWP2043057 ফটো উপলব্ধ | 9 নাম : কমলা অধিকারী স্বামীর নাম: খোকা অধিকারী বাড়ির নং : n0156 বয়স : 66 লিঙ্গ : মহিলা | WB/01/005/132082 ফটো উপলব্ধ |
| 10 নাম : অজিত রায় পিতার নাম: হলেশ্বর রায় বাড়ির নং : n0125 বয়স : 29 লিঙ্গ : পুরুষ | UHI2166106 ফটো উপলব্ধ | 11 নাম : টরেন অধিকারী পিতার নাম: বিপিন অধিকারী বাড়ির নং : n0102 বয়স : 69 লিঙ্গ : পুরুষ | WB/01/005/132448 ফটো উপলব্ধ | 12 নাম : রঞ্জন অধিকারী পিতার নাম: খোকা অধিকারী বাড়ির নং : n0156 বয়স : 49 লিঙ্গ : পুরুষ | WB/01/005/132379 ফটো উপলব্ধ |
| 13 নাম : অর্চনা রায় স্বামীর নাম: জলেশ্বর রায় বাড়ির নং : n0125 বয়স : 50 লিঙ্গ : মহিলা | WB/01/005/132498 ফটো উপলব্ধ | 14 নাম : পন্তেশ্বরী রায় স্বামীর নাম: হলেশ্বর রায় বাড়ির নং : n0125 বয়স : 50 লিঙ্গ : মহিলা | WB/01/005/132717 ফটো উপলব্ধ | 15 নাম : অঞ্জলী রায় অন্যান্য: দিনেশ্বর রায় বাড়ির নং : n0125 বয়স : 56 লিঙ্গ : মহিলা | WB/01/005/132499 ফটো উপলব্ধ |
| 16 নাম : হলেশ্বর রায় পিতার নাম: বৃন্দেশ্বর রায় বাড়ির নং : n0125 বয়স : 57 লিঙ্গ : পুরুষ | WB/01/005/132664 ফটো উপলব্ধ | 17 নাম : দিনেশ্বর রায় পিতার নাম: বৃন্দেশ্বর রায় বাড়ির নং : n0125 বয়স : 66 লিঙ্গ : পুরুষ | WB/01/005/132493 ফটো উপলব্ধ | 18 নাম : তাপস রায় পিতার নাম: দিনেশ্বর রায় বাড়ির নং : n0125 বয়স : 38 লিঙ্গ : পুরুষ | UHI1330109 ফটো উপলব্ধ |
| 19 নাম : দিলীপ কুমার ইন্দ্র মায়ের নাম: হরিশ চন্দ্র ইন্দ্র বাড়ির নং : n0125 বয়স : 45 লিঙ্গ : পুরুষ | DWP2583888 ফটো উপলব্ধ | 20 নাম : সোমা ইন্দ্র (দে) স্বামীর নাম: দিলীপ ইন্দ্র বাড়ির নং : n0125 বয়স : 37 লিঙ্গ : মহিলা | UHI1573187 ফটো উপলব্ধ | 21 নাম : রীনা অধিকারী (সরকার) স্বামীর নাম: রঞ্জন অধিকারী বাড়ির নং : n0156 বয়স : 38 লিঙ্গ : মহিলা | DWP2584118 ফটো উপলব্ধ |
| 22 নাম : সৃজিৎ রায় পিতার নাম: হলেশ্বর রায় বাড়ির নং : n0125 বয়স : 31 লিঙ্গ : পুরুষ | UHI2056257 ফটো উপলব্ধ | 23 নাম : রায়মতি অধিকারী স্বামীর নাম: গোপাল অধিকারী বাড়ির নং : n0125 বয়স : 71 লিঙ্গ : মহিলা | WB/01/005/132482 ফটো উপলব্ধ | 24 নাম : ছাবিনা ইয়াসিন পিতার নাম: অশ্বিন উদ্দিন মিয়া বাড়ির নং : এন000 বয়স : 32 লিঙ্গ : মহিলা | TSX1560523 ফটো উপলব্ধ |
| 25 নাম : সুবীর কর পিতার নাম: রবীন্দ্রনাথ কর বাড়ির নং : n0080 বয়স : 55 লিঙ্গ : পুরুষ | DWP1701531 ফটো উপলব্ধ | 26 নাম : কৃষ্ণ কর পিতার নাম: ক্ষিতীশ কর বাড়ির নং : n0081 বয়স : 71 লিঙ্গ : পুরুষ | DWP1701234 ফটো উপলব্ধ | 27 নাম : সম্পা কর স্বামীর নাম: প্রনব কুমার কর বাড়ির নং : n0080 বয়স : 55 লিঙ্গ : মহিলা | UHI2535730 ফটো উপলব্ধ |
| 28 নাম : আকাশ কর পিতার নাম: কৃষ্ণ কর বাড়ির নং : n0081 বয়স : 32 লিঙ্গ : পুরুষ | UHI1668094 ফটো উপলব্ধ | 29 নাম : বাবলি কর স্বামীর নাম: কৃষ্ণ চন্দ্র কর বাড়ির নং : n0081 বয়স : 56 লিঙ্গ : মহিলা | WB/01/005/132736 ফটো উপলব্ধ | 30 নাম : কানাই কর পিতার নাম: ক্ষিতীশ কর বাড়ির নং : n0155 বয়স : 51 লিঙ্গ : পুরুষ | DWP1701119 ফটো উপলব্ধ |

| | | | | | |
|---|--------------------------------|--|--------------------------------|---|--------------------------------|
| 31 নাম : সুমনা কর (দেব) স্বামীর নাম: অভিজিৎ কর বাড়ির নং : n0078 বয়স : 47 লিঙ্গ : মহিলা | KDC1981760 ফটো উপলব্ধ | 32 নাম : সত্যজিৎ কর পিতার নাম: অসিত কুমার কর বাড়ির নং : n0078 বয়স : 47 লিঙ্গ : পুরুষ | DWP2337541 ফটো উপলব্ধ | 33 নাম : রাখী কর (দাস) স্বামীর নাম: সুবীর কর বাড়ির নং : n0080 বয়স : 42 লিঙ্গ : মহিলা | MFW2472199 ফটো উপলব্ধ |
| 34 নাম : আভারানী কর স্বামীর নাম: অসিতকুমার কর বাড়ির নং : n0078 বয়স : 81 লিঙ্গ : মহিলা | WB/01/005/132074 ফটো উপলব্ধ | 35 নাম : অভিজিৎ কর পিতার নাম: অসিতকুমার কর বাড়ির নং : n0078 বয়স : 58 লিঙ্গ : পুরুষ | WB/01/005/132032 ফটো উপলব্ধ | 36 নাম : শিবানী কর স্বামীর নাম: কানাই কর বাড়ির নং : n0155 বয়স : 52 লিঙ্গ : মহিলা | WB/01/005/618327 ফটো উপলব্ধ |
| 37 নাম : ধ্রুব কর পিতার নাম: অসিতকুমার কর বাড়ির নং : n0078 বয়স : 50 লিঙ্গ : পুরুষ | WB/01/005/132194 ফটো উপলব্ধ | 38 নাম : অরুণাভ কর পিতার নাম: অভিজিৎ কর বাড়ির নং : এন0078 বয়স : 20 লিঙ্গ : পুরুষ | UHI2964658 ফটো উপলব্ধ | 39 নাম : অজিতা কর স্বামীর নাম: বলাই কর বাড়ির নং : n0155 বয়স : 51 লিঙ্গ : মহিলা | WB/01/005/132666 ফটো উপলব্ধ |
| 40 নাম : বলাই কর পিতার নাম: ক্ষিতীশ কর বাড়ির নং : n0155 বয়স : 57 লিঙ্গ : পুরুষ | WB/01/005/132663 ফটো উপলব্ধ | 41 নাম : ললিতা কর পিতার নাম: কানাই কর বাড়ির নং : মধুপুর বয়স : 20 লিঙ্গ : মহিলা | UHI2988673 ফটো উপলব্ধ | 42 নাম : পাপিয়া কর দে স্বামীর নাম: সুজীত দে বাড়ির নং : এন84 বয়স : 37 লিঙ্গ : মহিলা | UHI1329358 ফটো উপলব্ধ |
| 43 নাম : পারবিনা খাতুন পিতার নাম: নূর ইসলাম বাড়ির নং : এন0000 বয়স : 21 লিঙ্গ : মহিলা | UHI2895720 ফটো উপলব্ধ | 44 নাম : পায়েল খাতুন পিতার নাম: কামদেব মিয়া বাড়ির নং : এন0000 বয়স : 30 লিঙ্গ : মহিলা | UHI1894351 ফটো উপলব্ধ | 45 নাম : পূর্ণিমা গোড় পিতার নাম: রামচন্দ্র গোড় বাড়ির নং : n0270 বয়স : 29 লিঙ্গ : মহিলা | UHI2343382 ফটো উপলব্ধ |
| 46 নাম : দিপক গোড় পিতার নাম: কার্তিক গোড় বাড়ির নং : এন0000 বয়স : 24 লিঙ্গ : পুরুষ | UHI2731255 ফটো উপলব্ধ | 47 নাম : শ্যামলী গোড় পিতার নাম: মতিলাল গোড় বাড়ির নং : n0052 বয়স : 39 লিঙ্গ : মহিলা | DWP2584126 ফটো উপলব্ধ | 48 নাম : প্রিয়ঙ্কা গোড় পিতার নাম: গোপাল চন্দ্র গোড় বাড়ির নং : N0000 বয়স : 24 লিঙ্গ : মহিলা | UHI2657914 ফটো উপলব্ধ |
| 49 নাম : কবিতা গোড় পিতার নাম: কার্তিক গোড় বাড়ির নং : এন0000 বয়স : 21 লিঙ্গ : মহিলা | UHI2895704 ফটো উপলব্ধ | 50 নাম : রুমা গোড় পিতার নাম: মতিলাল গোড় বাড়ির নং : n0052 বয়স : 36 লিঙ্গ : মহিলা | UHI1363969 ফটো উপলব্ধ | # 51 নাম : গোপালচন্দ্র গোড় পিতার নাম: রামদেব গোড় বাড়ির নং : n0052 বয়স : 55 লিঙ্গ : পুরুষ | UHI2535474 ফটো উপলব্ধ |
| 52 নাম : বিমলি গোড় পিতার নাম: মতিলাল গোড় বাড়ির নং : n0052 বয়স : 37 লিঙ্গ : মহিলা | DWP2775203 ফটো উপলব্ধ | 53 নাম : পথিক লাল গোড় পিতার নাম: মতিলাল গোড় বাড়ির নং : n0052 বয়স : 31 লিঙ্গ : পুরুষ | UHI1793900 ফটো উপলব্ধ | 54 নাম : ছবি দাস গোড় স্বামীর নাম: গোপাল চন্দ্র গোড় বাড়ির নং : n0052 বয়স : 51 লিঙ্গ : মহিলা | DWP1701689 ফটো উপলব্ধ |
| 55 নাম : মৌসুমী মহন্ত (সরকার) স্বামীর নাম: পিন্টু মহন্ত বাড়ির নং : n0052 বয়স : 34 লিঙ্গ : মহিলা | UHI2056166 ফটো উপলব্ধ | 56 নাম : শুভংকর ঘোষ পিতার নাম: হারাধন ঘোষ বাড়ির নং : এন0306 বয়স : 26 লিঙ্গ : পুরুষ | UHI2477891 ফটো উপলব্ধ | 57 নাম : কল্পনা ঘোষ স্বামীর নাম: অশোক ঘোষ বাড়ির নং : n0032 বয়স : 58 লিঙ্গ : মহিলা | WB/01/005/132707 ফটো উপলব্ধ |
| 58 নাম : অক্ষয় ঘোষ পিতার নাম: অশোক ঘোষ বাড়ির নং : n0032 বয়স : 31 লিঙ্গ : পুরুষ | UHI1793801 ফটো উপলব্ধ | 59 নাম : প্রতিমা ঘোষ স্বামীর নাম: স্বপনকুমার ঘোষ বাড়ির নং : n0072 বয়স : 53 লিঙ্গ : মহিলা | WB/01/005/132087 ফটো উপলব্ধ | 60 নাম : নিরুপম ঘোষ পিতার নাম: জীতেন্দ্র চন্দ্র ঘোষ বাড়ির নং : n0072 বয়স : 47 লিঙ্গ : পুরুষ | DWP1701473 ফটো উপলব্ধ |

| | | | | | | | | | | | |
|----|------------------|---|------------|----|------------------|--|------------|----|------------------|---|------------|
| 61 | WB/01/005/132002 | নাম : রতন ঘোষ পিতার নাম: জীতেন্দ্র চন্দ্র ঘোষ বাড়ির নং : n0072 বয়স : 57 লিঙ্গ : পুরুষ | ফটো উপলব্ধ | 62 | WB/01/005/132552 | নাম : অশোক ঘোষ পিতার নাম: সন্তোষকুমার ঘোষ বাড়ির নং : n0032 বয়স : 64 লিঙ্গ : পুরুষ | ফটো উপলব্ধ | 63 | UHI1458355 | নাম : লিলি চৌধুরী ঘোষ স্বামীর নাম: উত্তম ঘোষ বাড়ির নং : n0072 বয়স : 48 লিঙ্গ : মহিলা | ফটো উপলব্ধ |
| 64 | UHI2166262 | নাম : হারাধন ঘোষ পিতার নাম: মনোমুখ ঘোষ বাড়ির নং : n0306 বয়স : 56 লিঙ্গ : পুরুষ | ফটো উপলব্ধ | 65 | UHI2958825 | নাম : দীপঙ্কর ঘোষ পিতার নাম: হারাধন ঘোষ বাড়ির নং : এন0306 বয়স : 20 লিঙ্গ : পুরুষ | ফটো উপলব্ধ | 66 | MHX3025608 | নাম : মধুশ্রী ঘোষ পিতার নাম: অজয় ঘোষ বাড়ির নং : এন000 বয়স : 39 লিঙ্গ : মহিলা | ফটো উপলব্ধ |
| 67 | UHI2166270 | নাম : শিপ্রা ঘোষ স্বামীর নাম: হারাধন ঘোষ বাড়ির নং : n0307 বয়স : 46 লিঙ্গ : মহিলা | ফটো উপলব্ধ | 68 | UHI2535862 | নাম : স্বপন কুমার ঘোষ পিতার নাম: জীতেন্দ্র চন্দ্র ঘোষ বাড়ির নং : n0072 বয়স : 60 লিঙ্গ : পুরুষ | ফটো উপলব্ধ | 69 | UHI1794189 | নাম : প্রিয়া ঘোষ পিতার নাম: অশোক ঘোষ বাড়ির নং : n0032 বয়স : 31 লিঙ্গ : মহিলা | ফটো উপলব্ধ |
| 70 | DWP2859536 | নাম : নীলিমা ঘোষ (পাল) স্বামীর নাম: নিরুপম ঘোষ বাড়ির নং : n0072 বয়স : 41 লিঙ্গ : মহিলা | ফটো উপলব্ধ | 71 | UHI2535706 | নাম : উত্তম ঘোষ পিতার নাম: জীতেন্দ্র চন্দ্র ঘোষ বাড়ির নং : n0072 বয়স : 50 লিঙ্গ : পুরুষ | ফটো উপলব্ধ | 72 | DWP2337574 | নাম : স্বপ্না ঘোষ স্বামীর নাম: রতন ঘোষ বাড়ির নং : n0072 বয়স : 43 লিঙ্গ : মহিলা | ফটো উপলব্ধ |
| 73 | UHI2166031 | নাম : সমীরন ঘোষ পিতার নাম: স্বপন ঘোষ বাড়ির নং : n0072 বয়স : 28 লিঙ্গ : পুরুষ | ফটো উপলব্ধ | 74 | DWP2311371 | নাম : সুজয় ঘোষ পিতার নাম: অলোক ঘোষ বাড়ির নং : এন এইচ এন বয়স : 41 লিঙ্গ : পুরুষ | ফটো উপলব্ধ | 75 | DWP2859569 | নাম : মান্নি ঘোষ পিতার নাম: অশোক ঘোষ বাড়ির নং : n0032 বয়স : 36 লিঙ্গ : মহিলা | ফটো উপলব্ধ |
| 76 | UHI2725448 | নাম : শোভনা বর্মন রায় স্বামীর নাম: জয়ন্ত রায় বাড়ির নং : মধুপুর বয়স : 25 লিঙ্গ : মহিলা | ফটো উপলব্ধ | 77 | UHI2805935 | নাম : টুম্পা ঘোষ দে স্বামীর নাম: হারাধন দে বাড়ির নং : 511 বয়স : 22 লিঙ্গ : মহিলা | ফটো উপলব্ধ | 78 | UHI2844512 | নাম : নিরঞ্জন চক্রবর্তী পিতার নাম: প্রমথেশ চক্রবর্তী বাড়ির নং : n0006 বয়স : 57 লিঙ্গ : পুরুষ | ফটো উপলব্ধ |
| 79 | DWP2275816 | নাম : অনিমা চক্রবর্তী দেবশর্মা স্বামীর নাম: বিজন চক্রবর্তী বাড়ির নং : এন005 বয়স : 43 লিঙ্গ : মহিলা | ফটো উপলব্ধ | 80 | UHI2687697 | নাম : বিজন চক্রবর্তী পিতার নাম: প্রমথেশ চক্রবর্তী বাড়ির নং : এন005 বয়স : 55 লিঙ্গ : পুরুষ | ফটো উপলব্ধ | 81 | WB/01/005/132713 | নাম : রুপা চক্রবর্তী স্বামীর নাম: দীপক চক্রবর্তী বাড়ির নং : n0005 বয়স : 49 লিঙ্গ : মহিলা | ফটো উপলব্ধ |
| 82 | UHI2873032 | নাম : রাজনন্দিনী চক্রবর্তী পিতার নাম: বিজন চক্রবর্তী বাড়ির নং : এন005 বয়স : 21 লিঙ্গ : মহিলা | ফটো উপলব্ধ | 83 | WB/01/005/132001 | নাম : দিপক চক্রবর্তী পিতার নাম: প্রমথেশ চক্রবর্তী বাড়ির নং : n0005 বয়স : 61 লিঙ্গ : পুরুষ | ফটো উপলব্ধ | 84 | UHI2056240 | নাম : শমীক চক্রবর্তী পিতার নাম: দীপক চক্রবর্তী বাড়ির নং : n0005 বয়স : 29 লিঙ্গ : পুরুষ | ফটো উপলব্ধ |
| 85 | YUG1918648 | নাম : করিশা বাগ চক্রবর্তী স্বামীর নাম: সৌভিক চক্রবর্তী বাড়ির নং : মধুপুর বয়স : 26 লিঙ্গ : মহিলা | ফটো উপলব্ধ | 86 | UHI1573054 | নাম : সৌভিক চক্রবর্তী পিতার নাম: নিরঞ্জন চক্রবর্তী বাড়ির নং : n0006 বয়স : 33 লিঙ্গ : পুরুষ | ফটো উপলব্ধ | 87 | WB/01/005/132067 | নাম : কল্যাণী চক্রবর্তী স্বামীর নাম: নিরঞ্জন চক্রবর্তী বাড়ির নং : n0006 বয়স : 54 লিঙ্গ : মহিলা | ফটো উপলব্ধ |
| 88 | UHI2731149 | নাম : অভিজিৎ দত্ত পিতার নাম: সুজীত দত্ত বাড়ির নং : এন0000 বয়স : 24 লিঙ্গ : পুরুষ | ফটো উপলব্ধ | 89 | UHI2369734 | নাম : বিল্ব দত্ত পিতার নাম: বিকাশ দত্ত বাড়ির নং : এন0014 বয়স : 27 লিঙ্গ : পুরুষ | ফটো উপলব্ধ | 90 | WB/01/005/132428 | নাম : উর্মিলা দত্ত স্বামীর নাম: সুভাষচন্দ্র দত্ত বাড়ির নং : n0076 বয়স : 59 লিঙ্গ : মহিলা | ফটো উপলব্ধ |

| | | | | | | | | |
|---|------------------|------------|--|------------------|------------|---|------------------|------------|
| 91 নাম : সুবল দত্ত পিতার নাম: সুধীর দত্ত বাড়ির নং : n0212 বয়স : 65 লিঙ্গ : পুরুষ | WB/01/005/126162 | ফটো উপলব্ধ | 92 নাম : ইতি মহন্ত (দণ্ড) স্বামীর নাম: নিরঞ্জন মহন্ত বাড়ির নং : বয়স : 42 লিঙ্গ : মহিলা | DWP2584076 | ফটো উপলব্ধ | 93 নাম : উদয় দত্ত মায়ের নাম: শিবানী দত্ত বাড়ির নং : n0158 বয়স : 45 লিঙ্গ : পুরুষ | DWP1548437 | ফটো উপলব্ধ |
| 94 নাম : নির্মল দত্ত পিতার নাম: খগেন্দ্রচন্দ্র দত্ত বাড়ির নং : n0075 বয়স : 53 লিঙ্গ : পুরুষ | DWP0249219 | ফটো উপলব্ধ | 95 নাম : অজিত দত্ত পিতার নাম: শচীন্দ্রমোহন দত্ত বাড়ির নং : n0092 বয়স : 56 লিঙ্গ : পুরুষ | WB/01/005/132511 | ফটো উপলব্ধ | 96 নাম : শিবানী দত্ত স্বামীর নাম: অখিলচন্দ্র দত্ত বাড়ির নং : n0158 বয়স : 73 লিঙ্গ : মহিলা | DWP2337582 | ফটো উপলব্ধ |
| 97 নাম : অসিত দত্ত পিতার নাম: অখিল দত্ত বাড়ির নং : n0158 বয়স : 42 লিঙ্গ : পুরুষ | UHI1572585 | ফটো উপলব্ধ | 98 নাম : মামনি রায় পিতার নাম: রবীন্দ্র রায় বাড়ির নং : এন.এ বয়স : 29 লিঙ্গ : মহিলা | UHI2092773 | ফটো উপলব্ধ | 99 নাম : মিনতী দত্ত স্বামীর নাম: সুবল দত্ত বাড়ির নং : n0211 বয়স : 58 লিঙ্গ : মহিলা | WB/01/005/126161 | ফটো উপলব্ধ |
| 100 নাম : সুনির্মল দণ্ড পিতার নাম: খগেন্দ্র চন্দ্র দণ্ড বাড়ির নং : n0075 বয়স : 40 লিঙ্গ : পুরুষ | DWP2584035 | ফটো উপলব্ধ | 101 নাম : রেখা দত্ত স্বামীর নাম: অজিত দত্ত বাড়ির নং : n0092 বয়স : 51 লিঙ্গ : মহিলা | WB/01/008/393161 | ফটো উপলব্ধ | 102 নাম : সুন্দরমতী মোদক দত্ত স্বামীর নাম: অসিত দত্ত বাড়ির নং : n0195 বয়স : 36 লিঙ্গ : মহিলা | UHI1572593 | ফটো উপলব্ধ |
| 103 নাম : রুস্পা দত্ত স্বামীর নাম: বিমান দত্ত বাড়ির নং : n0208 বয়স : 35 লিঙ্গ : মহিলা | UHI1572601 | ফটো উপলব্ধ | 104 নাম : মিনতি দত্ত স্বামীর নাম: সঞ্জিবকুমার দত্ত বাড়ির নং : n0092 বয়স : 58 লিঙ্গ : মহিলা | WB/01/005/132532 | ফটো উপলব্ধ | 105 নাম : সুপ্রিয়া দত্ত স্বামীর নাম: সঞ্জিত দত্ত বাড়ির নং : n0092 বয়স : 50 লিঙ্গ : মহিলা | WB/01/007/192446 | ফটো উপলব্ধ |
| 106 নাম : সম্পা দত্ত স্বামীর নাম: পরিমল দত্ত বাড়ির নং : n0075 বয়স : 43 লিঙ্গ : মহিলা | LZL2146660 | ফটো উপলব্ধ | 107 নাম : জ্যোতিকা দত্ত স্বামীর নাম: কেশব দত্ত বাড়ির নং : n0077 বয়স : 51 লিঙ্গ : মহিলা | WB/01/005/132374 | ফটো উপলব্ধ | 108 নাম : প্রিয়াংকা দত্ত পিতার নাম: বিকাশ দত্ত বাড়ির নং : এন0000 বয়স : 24 লিঙ্গ : মহিলা | UHI2731172 | ফটো উপলব্ধ |
| 109 নাম : অনিতা দত্ত স্বামীর নাম: বিমল দত্ত বাড়ির নং : n0019 বয়স : 78 লিঙ্গ : মহিলা | WB/01/005/132504 | ফটো উপলব্ধ | 110 নাম : কুম্ভা দত্ত পিতার নাম: স্বর্গীয় কেশব দত্ত বাড়ির নং : n0077 বয়স : 28 লিঙ্গ : মহিলা | UHI2166171 | ফটো উপলব্ধ | 111 নাম : সোমা দত্ত পিতার নাম: বিকাশ দত্ত বাড়ির নং : এন ০০১৪ বয়স : 29 লিঙ্গ : মহিলা | UHI2435790 | ফটো উপলব্ধ |
| 112 নাম : বিশ্বজিৎ দত্ত পিতার নাম: নিখিল দত্ত বাড়ির নং : n0004 বয়স : 51 লিঙ্গ : পুরুষ | UHI2534527 | ফটো উপলব্ধ | 113 নাম : পরিমল দত্ত পিতার নাম: খগেন্দ্রচন্দ্র দত্ত বাড়ির নং : n0075 বয়স : 56 লিঙ্গ : পুরুষ | WB/01/005/132510 | ফটো উপলব্ধ | 114 নাম : নন্দিতা দত্ত পিতার নাম: অজিত দত্ত বাড়ির নং : এন0000 বয়স : 23 লিঙ্গ : মহিলা | UHI2731198 | ফটো উপলব্ধ |
| 115 নাম : সুশান্ত দত্ত পিতার নাম: স্বর্গীয় সুভাষ চন্দ্র দত্ত বাড়ির নং : n0076 বয়স : 31 লিঙ্গ : পুরুষ | UHI2166130 | ফটো উপলব্ধ | 116 নাম : শুভঙ্কর দত্ত পিতার নাম: সুভাষ চন্দ্র দত্ত বাড়ির নং : n0076 বয়স : 37 লিঙ্গ : পুরুষ | DWP2859619 | ফটো উপলব্ধ | 117 নাম : সঞ্জিবকুমার দত্ত পিতার নাম: শচীন্দ্রমোহন দত্ত বাড়ির নং : n0092 বয়স : 64 লিঙ্গ : পুরুষ | WB/01/005/132322 | ফটো উপলব্ধ |
| 118 নাম : সুজিৎ দত্ত পিতার নাম: শচীন্দ্রমোহন দত্ত বাড়ির নং : n0092 বয়স : 59 লিঙ্গ : পুরুষ | DWP1701374 | ফটো উপলব্ধ | 119 নাম : সঞ্জীব দত্ত পিতার নাম: কেশব দত্ত বাড়ির নং : n0077 বয়স : 26 লিঙ্গ : পুরুষ | UHI2419489 | ফটো উপলব্ধ | 120 নাম : বিকাশ দত্ত পিতার নাম: কালাচাঁদ দত্ত বাড়ির নং : n0014 বয়স : 53 লিঙ্গ : পুরুষ | WB/01/005/132075 | ফটো উপলব্ধ |

| | | | | | |
|--|--------------------------------|--|--------------------------------|--|--------------------------------|
| 121 নাম : বিশ্বজিৎ দত্ত পিতার নাম : কেশব দত্ত বাড়ির নং : N000 বয়স : 24 লিঙ্গ : পুরুষ | UHI2619500 ফটো উপলব্ধ | 122 নাম : দুলরানী দত্ত স্বামীর নাম : খগেন্দ্রচন্দ্র দত্ত বাড়ির নং : n0075 বয়স : 66 লিঙ্গ : মহিলা | WB/01/005/132658 ফটো উপলব্ধ | 123 নাম : মেহাদিন্দা দত্ত পিতার নাম : পরিমল দত্ত বাড়ির নং : এন0075 বয়স : 21 লিঙ্গ : মহিলা | UHI2961456 ফটো উপলব্ধ |
| 124 নাম : রেখা দত্ত স্বামীর নাম : বিক্রম দত্ত বাড়ির নং : n0014 বয়স : 49 লিঙ্গ : মহিলা | DWP2583862 ফটো উপলব্ধ | 125 নাম : বিমান দত্ত পিতার নাম : কালাচান দত্ত বাড়ির নং : n0014 বয়স : 46 লিঙ্গ : পুরুষ | DWP2337590 ফটো উপলব্ধ | 126 নাম : পূর্ণিমা দত্ত ঘোষ স্বামীর নাম : অলোক ঘোষ বাড়ির নং : এন এইচ এন বয়স : 65 লিঙ্গ : মহিলা | UHI2692507 ফটো উপলব্ধ |
| 127 নাম : আরতী দাস (রায়) স্বামীর নাম : নিপল দাস বাড়ির নং : n0011 বয়স : 29 লিঙ্গ : মহিলা | UHI2166072 ফটো উপলব্ধ | 128 নাম : মধুসূধন দাস পিতার নাম : জীবন দাস বাড়ির নং : এন ০১১৫ বয়স : 25 লিঙ্গ : পুরুষ | UHI2435840 ফটো উপলব্ধ | 129 নাম : মন্তোষ দাস পিতার নাম : হরেন্দ্র চন্দ্র দাস বাড়ির নং : n0319 বয়স : 42 লিঙ্গ : পুরুষ | DWP2339240 ফটো উপলব্ধ |
| 130 নাম : অচিন্ত দাস পিতার নাম : বকুল ভূষণ দাস বাড়ির নং : n0049 বয়স : 48 লিঙ্গ : পুরুষ | DWP1701341 ফটো উপলব্ধ | 131 নাম : নারায়ন দাস পিতার নাম : রমনী মোহন দাস বাড়ির নং : না বয়স : 47 লিঙ্গ : পুরুষ | DWP1701291 ফটো উপলব্ধ | 132 নাম : পূজা ঘোষ দাস স্বামীর নাম : ঋতুক ঘোষ বাড়ির নং : মধুপুর বয়স : 24 লিঙ্গ : মহিলা | UHI2901635 ফটো উপলব্ধ |
| 133 নাম : অসীম দাস পিতার নাম : বিশ্বনাথ দাস বাড়ির নং : n0040 বয়স : 37 লিঙ্গ : পুরুষ | DWP2859643 ফটো উপলব্ধ | 134 নাম : মানি দাস স্বামীর নাম : হরেন দাস বাড়ির নং : n0316 বয়স : 61 লিঙ্গ : মহিলা | WB/01/005/135337 ফটো উপলব্ধ | 135 নাম : মায়ারানী দাস স্বামীর নাম : জগি দাস বাড়ির নং : n0165 বয়স : 55 লিঙ্গ : মহিলা | WB/01/005/135314 ফটো উপলব্ধ |
| 136 নাম : অর্পিতা দাস পিতার নাম : অজিত দাস বাড়ির নং : n0177 বয়স : 34 লিঙ্গ : মহিলা | UHI1668250 ফটো উপলব্ধ | 137 নাম : সুমিত দত্ত পিতার নাম : সুবল দত্ত বাড়ির নং : n0149 বয়স : 35 লিঙ্গ : পুরুষ | UHI1573021 ফটো উপলব্ধ | 138 নাম : নেপাল দাস পিতার নাম : হরিশ চন্দ্র দাস বাড়ির নং : n0007 বয়স : 40 লিঙ্গ : পুরুষ | DWP2775112 ফটো উপলব্ধ |
| 139 নাম : শুভঙ্কর দাস পিতার নাম : শংকর দাস বাড়ির নং : n0073 বয়স : 27 লিঙ্গ : পুরুষ | UHI2419588 ফটো উপলব্ধ | 140 নাম : নীলিমা দাস (সরকার) স্বামীর নাম : সুকুমার দাস বাড়ির নং : n0012 বয়স : 38 লিঙ্গ : মহিলা | UHI1330158 ফটো উপলব্ধ | 141 নাম : পূর্ণিমা দাস স্বামীর নাম : কেশব দাস বাড়ির নং : n0025 বয়স : 56 লিঙ্গ : মহিলা | WB/01/005/132539 ফটো উপলব্ধ |
| 142 নাম : সুকুমার দাস পিতার নাম : হরেন্দ্র দাস বাড়ির নং : n0038 বয়স : 45 লিঙ্গ : পুরুষ | DWP2337608 ফটো উপলব্ধ | 143 নাম : অপর দাস পিতার নাম : বিশ্বনাথ দাস বাড়ির নং : n0040 বয়স : 31 লিঙ্গ : পুরুষ | UHI1794023 ফটো উপলব্ধ | 144 নাম : বাপী দে পিতার নাম : সুনীল দে বাড়ির নং : n0044 বয়স : 29 লিঙ্গ : পুরুষ | UHI2056133 ফটো উপলব্ধ |
| 145 নাম : বিপুল দাস পিতার নাম : অনিল চন্দ্র দাস বাড়ির নং : n0011 বয়স : 43 লিঙ্গ : পুরুষ | DWP2583771 ফটো উপলব্ধ | 146 নাম : নিপুল দাস পিতার নাম : অনিল চন্দ্র দাস বাড়ির নং : n0011 বয়স : 38 লিঙ্গ : পুরুষ | DWP2583789 ফটো উপলব্ধ | 147 নাম : জয়ন্তি রায় স্বামীর নাম : অশ্বিনী রায় বাড়ির নং : n0142 বয়স : 53 লিঙ্গ : মহিলা | WB/01/005/132705 ফটো উপলব্ধ |
| 148 নাম : চিত্ত দাস পিতার নাম : খগেন্দ্র দাস বাড়ির নং : n0142 বয়স : 61 লিঙ্গ : পুরুষ | WB/01/005/132449 ফটো উপলব্ধ | 149 নাম : তরুবালা দাস স্বামীর নাম : লালু দাস বাড়ির নং : n0149 বয়স : 61 লিঙ্গ : মহিলা | WB/01/005/132181 ফটো উপলব্ধ | 150 নাম : সুমিত্রা দাস (শর্মা) স্বামীর নাম : জীবন দাস বাড়ির নং : n0115 বয়স : 43 লিঙ্গ : মহিলা | UHI1572627 ফটো উপলব্ধ |

| | | | | | |
|--|--------------------------------|--|--------------------------------|--|--------------------------------|
| 151 নাম : বিষ্ণু দাস পিতার নাম: চিত্ত দাস বাড়ির নং : n0142 বয়স : 38 লিঙ্গ : পুরুষ | UHI1330125 ফটো উপলব্ধ | 152 নাম : জগি দাস পিতার নাম: উপেন্দ্র চন্দ্র দাস বাড়ির নং : n0165 বয়স : 61 লিঙ্গ : পুরুষ | WB/01/005/135031 ফটো উপলব্ধ | 153 নাম : বিকাশ রায় পিতার নাম: অশ্বিনী রায় বাড়ির নং : n0142 বয়স : 30 লিঙ্গ : পুরুষ | UHI2166197 ফটো উপলব্ধ |
| 154 নাম : সুনীতি দাস স্বামীর নাম: বিশ্বনাথ দাস বাড়ির নং : n0040 বয়স : 57 লিঙ্গ : মহিলা | WB/01/005/132259 ফটো উপলব্ধ | 155 নাম : পরিতোষ দাস পিতার নাম: হরেন দাস বাড়ির নং : N000 বয়স : 25 লিঙ্গ : পুরুষ | UHI2680189 ফটো উপলব্ধ | 156 নাম : অসিতা দাস পিতার নাম: অজিত দাস বাড়ির নং : এন0177 বয়স : 25 লিঙ্গ : মহিলা | UHI2457158 ফটো উপলব্ধ |
| 157 নাম : শেখর দাস পিতার নাম: কেশব দাস বাড়ির নং : n0025 বয়স : 29 লিঙ্গ : পুরুষ | UHI2056117 ফটো উপলব্ধ | 158 নাম : আনন্দ দাস পিতার নাম: অমল দাস বাড়ির নং : n0038 বয়স : 37 লিঙ্গ : পুরুষ | UHI0825703 ফটো উপলব্ধ | 159 নাম : কৌশিক দাস পিতার নাম: প্রদীপ দাস বাড়ির নং : n0115 বয়স : 26 লিঙ্গ : পুরুষ | UHI2419422 ফটো উপলব্ধ |
| 160 নাম : সমরজিৎ দাস পিতার নাম: যোগেন্দ্র দাস বাড়ির নং : n0012 বয়স : 53 লিঙ্গ : পুরুষ | UHI2992279 ফটো উপলব্ধ | 161 নাম : পিংকি রায় পিতার নাম: অশ্বিনী রায় বাড়ির নং : n0142 বয়স : 33 লিঙ্গ : মহিলা | UHI1794080 ফটো উপলব্ধ | 162 নাম : ছানা দাস পিতার নাম: উপেন্দ্র দাস বাড়ির নং : n0165 বয়স : 71 লিঙ্গ : পুরুষ | DWP2337616 ফটো উপলব্ধ |
| 163 নাম : রুনা দাস পিতার নাম: হরেন দাস বাড়ির নং : n0303 বয়স : 32 লিঙ্গ : মহিলা | UHI2166155 ফটো উপলব্ধ | 164 নাম : রবি দাস পিতার নাম: উপেন্দ্র দাস বাড়ির নং : n0044 বয়স : 60 লিঙ্গ : পুরুষ | WB/01/005/132141 ফটো উপলব্ধ | 165 নাম : জ্যোৎস্না দাস স্বামীর নাম: রবি দাস বাড়ির নং : n0044 বয়স : 55 লিঙ্গ : মহিলা | WB/01/005/132120 ফটো উপলব্ধ |
| 166 নাম : বীনা দাস পিতার নাম: রবি দাস বাড়ির নং : n0044 বয়স : 33 লিঙ্গ : মহিলা | UHI1922095 ফটো উপলব্ধ | 167 নাম : পঞ্চমী দাস পিতার নাম: রনজিৎ দাস বাড়ির নং : n0011 বয়স : 30 লিঙ্গ : মহিলা | UHI1922053 ফটো উপলব্ধ | 168 নাম : কেশব দাস পিতার নাম: শৈলেন্দ্রনাথ দাস বাড়ির নং : n0025 বয়স : 63 লিঙ্গ : পুরুষ | WB/01/005/132462 ফটো উপলব্ধ |
| 169 নাম : রাখল দাস পিতার নাম: কানু চন্দ্র দাস বাড়ির নং : n0009 বয়স : 37 লিঙ্গ : পুরুষ | UHI0825802 ফটো উপলব্ধ | 170 নাম : মুকুল দাস পিতার নাম: কানু দাস বাড়ির নং : n0009 বয়স : 36 লিঙ্গ : পুরুষ | UHI1330141 ফটো উপলব্ধ | 171 নাম : জ্যোতিসিতা সরকার দাস স্বামীর নাম: অসীম দাস বাড়ির নং : এন000 বয়স : 26 লিঙ্গ : মহিলা | RNL2544666 ফটো উপলব্ধ |
| 172 নাম : বর্না দাস স্বামীর নাম: প্রদীপ দাস বাড়ির নং : n0115 বয়স : 51 লিঙ্গ : মহিলা | WB/01/005/177465 ফটো উপলব্ধ | 173 নাম : অশ্বিনী রায় পিতার নাম: খগেন্দ্র রায় বাড়ির নং : n0142 বয়স : 58 লিঙ্গ : পুরুষ | WB/01/005/132697 ফটো উপলব্ধ | 174 নাম : সপ্তমী দাস পিতার নাম: রবী দাস বাড়ির নং : n0044 বয়স : 29 লিঙ্গ : মহিলা | UHI2165942 ফটো উপলব্ধ |
| 175 নাম : সাবিত্রী (রায়) দাস স্বামীর নাম: চিত্ত দাস বাড়ির নং : n0142 বয়স : 56 লিঙ্গ : মহিলা | WB/01/005/132703 ফটো উপলব্ধ | 176 নাম : তপন দাস পিতার নাম: যোগী দাস বাড়ির নং : কাওয়ালিপারা বয়স : 36 লিঙ্গ : পুরুষ | UHI2834091 ফটো উপলব্ধ | 177 নাম : সাবিত্রী দাস স্বামীর নাম: মনোজ দাস বাড়ির নং : n0274 বয়স : 34 লিঙ্গ : মহিলা | UHI1922111 ফটো উপলব্ধ |
| 178 নাম : প্রদীপ দাস পিতার নাম: যোগেশ দাস বাড়ির নং : n0115 বয়স : 51 লিঙ্গ : পুরুষ | WB/01/005/132318 ফটো উপলব্ধ | 179 নাম : সম্পা দাস (দে) স্বামীর নাম: নেপাল দাস বাড়ির নং : n0007 বয়স : 36 লিঙ্গ : মহিলা | UHI1458173 ফটো উপলব্ধ | 180 নাম : মনোজ দাস পিতার নাম: হৃদৈশ্বর দাস বাড়ির নং : n0274 বয়স : 35 লিঙ্গ : পুরুষ | UHI1922129 ফটো উপলব্ধ |

| | | | | | |
|---|--------------------------------|--|--------------------------------|--|--------------------------------|
| 181 নাম : উষারানী দাস স্বামীর নাম: শংকর দাস বাড়ির নং : n0073 বয়স : 46 লিঙ্গ : মহিলা | DWP1548312 ফটো উপলব্ধ | 182 নাম : কিশান দাস পিতার নাম: নারায়ন দাস বাড়ির নং : এন0233 বয়স : 29 লিঙ্গ : পুরুষ | UHI2457513 ফটো উপলব্ধ | 183 নাম : ঋত্বিক ঘোষ পিতার নাম: রতন ঘোষ বাড়ির নং : এন0000 বয়স : 23 লিঙ্গ : পুরুষ | UHI2731230 ফটো উপলব্ধ |
| 184 নাম : মায়াদাস স্বামীর নাম: হরিশচন্দ্র দাস বাড়ির নং : n0007 বয়স : 63 লিঙ্গ : মহিলা | WB/01/005/132116 ফটো উপলব্ধ | 185 নাম : কানুচন্দ্র দাস পিতার নাম: গুরুচরন দাস বাড়ির নং : n0009 বয়স : 63 লিঙ্গ : পুরুষ | WB/01/005/132492 ফটো উপলব্ধ | 186 নাম : সুখদেব দাস পিতার নাম: শঙ্কর দাস বাড়ির নং : n0073 বয়স : 29 লিঙ্গ : পুরুষ | UHI2056224 ফটো উপলব্ধ |
| 187 নাম : রাজু দাস পিতার নাম: জগী দাস বাড়ির নং : n0165 বয়স : 32 লিঙ্গ : পুরুষ | UHI1793942 ফটো উপলব্ধ | 188 নাম : অনুপ দাস পিতার নাম: অমিয় ভূষণ দাস বাড়ির নং : n0207 বয়স : 54 লিঙ্গ : পুরুষ | WB/01/005/132261 ফটো উপলব্ধ | 189 নাম : মিনতি দাস স্বামীর নাম: হৃদেশ্বর দাস বাড়ির নং : n0274 বয়স : 60 লিঙ্গ : মহিলা | UHI1794049 ফটো উপলব্ধ |
| 190 নাম : দিদয় দাস পিতার নাম: ছানা দাস বাড়ির নং : n0165 বয়স : 34 লিঙ্গ : পুরুষ | UHI2397149 ফটো উপলব্ধ | 191 নাম : শংকর দাস পিতার নাম: শ্যামচরন দাস বাড়ির নং : n0073 বয়স : 60 লিঙ্গ : পুরুষ | WB/01/005/132692 ফটো উপলব্ধ | 192 নাম : নিমাই দাস পিতার নাম: শ্যামচরন দাস বাড়ির নং : n0073 বয়স : 51 লিঙ্গ : পুরুষ | WB/01/005/132687 ফটো উপলব্ধ |
| 193 নাম : শিলা (সরকার) দাস স্বামীর নাম: অনুপ দাস বাড়ির নং : n0202 বয়স : 52 লিঙ্গ : মহিলা | UHI1572874 ফটো উপলব্ধ | 194 নাম : হরেন দাস পিতার নাম: উপেন্দ্র দাস বাড়ির নং : n0315 বয়স : 69 লিঙ্গ : পুরুষ | WB/01/005/135058 ফটো উপলব্ধ | 195 নাম : অজিত দাস পিতার নাম: মনিব দাস বাড়ির নং : n0177 বয়স : 58 লিঙ্গ : পুরুষ | WB/01/004/552523 ফটো উপলব্ধ |
| 196 নাম : মৌমিতা দাস পিতার নাম: জীবন দাস বাড়ির নং : এন000 বয়স : 23 লিঙ্গ : মহিলা | UHI2731214 ফটো উপলব্ধ | 197 নাম : বিপ্লব দাস পিতার নাম: সুকুমার দাস বাড়ির নং : এন000 বয়স : 25 লিঙ্গ : পুরুষ | UHI2731289 ফটো উপলব্ধ | 198 নাম : দিলীপ দাস পিতার নাম: লালু দাস বাড়ির নং : n0149 বয়স : 36 লিঙ্গ : পুরুষ | UHI1793884 ফটো উপলব্ধ |
| 199 নাম : অমল দাস পিতার নাম: হরেন্দ্রনাথ দাস বাড়ির নং : n0038 বয়স : 61 লিঙ্গ : পুরুষ | WB/01/005/132680 ফটো উপলব্ধ | 200 নাম : ফনীবালা দাস স্বামীর নাম: যোগেন্দ্রচন্দ্র দাস বাড়ির নং : n0012 বয়স : 81 লিঙ্গ : মহিলা | WB/01/005/132029 ফটো উপলব্ধ | 201 নাম : সাগরিকা (দে) দাস স্বামীর নাম: সমরজিৎ দাস বাড়ির নং : n0012 বয়স : 33 লিঙ্গ : মহিলা | UHI1794122 ফটো উপলব্ধ |
| 202 নাম : চুমকি রায় দাস স্বামীর নাম: চিরঞ্জিত রায় বাড়ির নং : n0142 বয়স : 31 লিঙ্গ : মহিলা | UHI1794114 ফটো উপলব্ধ | 203 নাম : সীমা দাস (দে) স্বামীর নাম: অচিন্ত দাস বাড়ির নং : n0049 বয়স : 39 লিঙ্গ : মহিলা | UHI1458157 ফটো উপলব্ধ | 204 নাম : অরূপ দাস পিতার নাম: বকুল ভূষণ দাস বাড়ির নং : n0049 বয়স : 35 লিঙ্গ : পুরুষ | UHI1573096 ফটো উপলব্ধ |
| 205 নাম : রানু দাস পিতার নাম: কানু দাস বাড়ির নং : n0009 বয়স : 32 লিঙ্গ : মহিলা | UHI1922046 ফটো উপলব্ধ | 206 নাম : শোভারানী দাস স্বামীর নাম: অনিল দাস বাড়ির নং : n0011 বয়স : 71 লিঙ্গ : মহিলা | WB/01/005/132188 ফটো উপলব্ধ | 207 নাম : প্রমিলা দাস স্বামীর নাম: শ্যামচরন দাস বাড়ির নং : n0073 বয়স : 79 লিঙ্গ : মহিলা | WB/01/005/132197 ফটো উপলব্ধ |
| 208 নাম : জয়া দাস স্বামীর নাম: বকুলভূষণ দাস বাড়ির নং : n0049 বয়স : 69 লিঙ্গ : মহিলা | WB/01/005/132655 ফটো উপলব্ধ | 209 নাম : কৃষ্ণা বিশ্বাস দাস স্বামীর নাম: নিমাই দাস বাড়ির নং : n0073 বয়স : 27 লিঙ্গ : মহিলা | UHI2343366 ফটো উপলব্ধ | 210 নাম : ভক্তিবাদা দাস স্বামীর নাম: অমল দাস বাড়ির নং : n0038 বয়স : 56 লিঙ্গ : মহিলা | WB/01/005/132734 ফটো উপলব্ধ |

| | | | | | |
|--|--------------------------------|---|--------------------------------|---|--------------------------------|
| 211 নাম : সুকুমার দাস পিতার নাম: যোগেন্দ্র দাস বাড়ির নং : n0012 বয়স : 43 লিঙ্গ : পুরুষ | DWP2042828 ফটো উপলব্ধ | 212 নাম : রানীবালা দাস স্বামীর নাম: অনাথবন্ধু দাস বাড়ির নং : n0023 বয়স : 66 লিঙ্গ : মহিলা | WB/01/005/132249 ফটো উপলব্ধ | 213 নাম : লক্ষ্মী দাস স্বামীর নাম: গোপাল দাস বাড়ির নং : এন0164 বয়স : 36 লিঙ্গ : মহিলা | DWP2564698 ফটো উপলব্ধ |
| 214 নাম : রানী সর্দার (সেন) স্বামীর নাম: নিবারন সর্দার বাড়ির নং : n0140 বয়স : 47 লিঙ্গ : মহিলা | DWP2583839 ফটো উপলব্ধ | 215 নাম : গোপাল সর্দার পিতার নাম: প্রফুল্ল সর্দার বাড়ির নং : n0140 বয়স : 48 লিঙ্গ : পুরুষ | DWP1701713 ফটো উপলব্ধ | 216 নাম : গৌরাজ সর্দার পিতার নাম: নারায়ন সর্দার বাড়ির নং : n0140 বয়স : 31 লিঙ্গ : পুরুষ | UHI1793876 ফটো উপলব্ধ |
| 217 নাম : স্বরূপা সর্দার পিতার নাম: গোপাল সর্দার বাড়ির নং : এন000 বয়স : 21 লিঙ্গ : মহিলা | UHI2895670 ফটো উপলব্ধ | 218 নাম : শুভংকর সর্দার পিতার নাম: নিবারন সর্দার বাড়ির নং : n0140 বয়স : 28 লিঙ্গ : পুরুষ | UHI2206514 ফটো উপলব্ধ | 219 নাম : মুক্তি দাস ঘোষ স্বামীর নাম: অজিত দাস বাড়ির নং : n0140 বয়স : 62 লিঙ্গ : মহিলা | WB/01/004/552503 ফটো উপলব্ধ |
| 220 নাম : কল্পনা সর্দার স্বামীর নাম: নারায়ন সর্দার বাড়ির নং : n0140 বয়স : 52 লিঙ্গ : মহিলা | WB/01/005/132675 ফটো উপলব্ধ | 221 নাম : নিতাই সর্দার পিতার নাম: নারায়ণ সর্দার বাড়ির নং : n0140 বয়স : 29 লিঙ্গ : পুরুষ | UHI2056356 ফটো উপলব্ধ | 222 নাম : রত্না সর্দার(বিশ্বাস) স্বামীর নাম: গোপাল সর্দার বাড়ির নং : n0140 বয়স : 39 লিঙ্গ : মহিলা | UHI2206506 ফটো উপলব্ধ |
| 223 নাম : নারায়ন সর্দার পিতার নাম: প্রফুল্ল সর্দার বাড়ির নং : n0140 বয়স : 59 লিঙ্গ : পুরুষ | WB/01/005/132636 ফটো উপলব্ধ | 224 নাম : আল্লা দাস দে স্বামীর নাম: বিশ্বজিৎ দে বাড়ির নং : n0140 বয়স : 29 লিঙ্গ : মহিলা | UHI2039311 ফটো উপলব্ধ | 225 নাম : নীতা দে (সরকার) স্বামীর নাম: অসিত দে বাড়ির নং : n0057 বয়স : 49 লিঙ্গ : মহিলা | DWP2584100 ফটো উপলব্ধ |
| 226 নাম : আলোরানী দে স্বামীর নাম: গজেন্দ্রমোহন দে বাড়ির নং : n0146 বয়স : 69 লিঙ্গ : মহিলা | UHI2536118 ফটো উপলব্ধ | 227 নাম : উদয়শঙ্কর দে পিতার নাম: অখিল চন্দ্র দে বাড়ির নং : n0163 বয়স : 55 লিঙ্গ : পুরুষ | DWP1700798 ফটো উপলব্ধ | 228 নাম : হীরেন্দ্র দে মায়ের নাম: সন্ধ্যারানী দে বাড়ির নং : n0062 বয়স : 44 লিঙ্গ : পুরুষ | DWP2775088 ফটো উপলব্ধ |
| 229 নাম : প্রদীপ দে পিতার নাম: গৌড় চন্দ্র দে বাড়ির নং : n0067 বয়স : 52 লিঙ্গ : পুরুষ | DWP1701648 ফটো উপলব্ধ | 230 নাম : চানু দে (দাস) স্বামীর নাম: হীরেন্দ্র দে বাড়ির নং : n0062 বয়স : 39 লিঙ্গ : মহিলা | DWP2775211 ফটো উপলব্ধ | 231 নাম : ঋতব্রত দে পিতার নাম: রতনকুমার দে বাড়ির নং : n0051 বয়স : 26 লিঙ্গ : পুরুষ | UHI2419505 ফটো উপলব্ধ |
| 232 নাম : শুভরাজ দে পিতার নাম: নরেন্দ্র চন্দ্র দে বাড়ির নং : n0059 বয়স : 38 লিঙ্গ : পুরুষ | DWP2775013 ফটো উপলব্ধ | 233 নাম : বাসন্তী দে স্বামীর নাম: প্রদীপ দে বাড়ির নং : n0067 বয়স : 43 লিঙ্গ : মহিলা | DWP2583904 ফটো উপলব্ধ | 234 নাম : মিনু দে পিতার নাম: গৌড় দে বাড়ির নং : n0067 বয়স : 37 লিঙ্গ : পুরুষ | UHI1573120 ফটো উপলব্ধ |
| 235 নাম : অমিত দে পিতার নাম: সুজন চন্দ্র দে বাড়ির নং : n0035 বয়স : 34 লিঙ্গ : পুরুষ | UHI1572643 ফটো উপলব্ধ | 236 নাম : অনন্ত দে পিতার নাম: গৌতম দে বাড়ির নং : নং237 বয়স : 31 লিঙ্গ : পুরুষ | UHI2457539 ফটো উপলব্ধ | 237 নাম : পাপন দে পিতার নাম: মাখন দে বাড়ির নং : n0026 বয়স : 26 লিঙ্গ : পুরুষ | UHI2419471 ফটো উপলব্ধ |
| 238 নাম : অনিমা দে স্বামীর নাম: নরেন্দ্রচন্দ্র দে বাড়ির নং : n0059 বয়স : 57 লিঙ্গ : মহিলা | WB/01/005/132108 ফটো উপলব্ধ | 239 নাম : প্রদীপ দে পিতার নাম: যোগেন্দ্র দে বাড়ির নং : n0160 বয়স : 46 লিঙ্গ : পুরুষ | DWP1701796 ফটো উপলব্ধ | 240 নাম : কিরন দে পিতার নাম: ধনেশ্বর দে বাড়ির নং : n0034 বয়স : 27 লিঙ্গ : পুরুষ | UHI2343515 ফটো উপলব্ধ |

| | | | | | |
|---|------------------|--|------------------|---|------------------|
| 241 নাম : সীমা দে স্বামীর নাম: নন্দলাল দে বাড়ির নং : n0053 বয়স : 53 লিঙ্গ : মহিলা | WB/01/005/132168 | 242 নাম : মুনাল দে পিতার নাম: দয়াল দে বাড়ির নং : n0053 বয়স : 34 লিঙ্গ : পুরুষ | UHI1573047 | 243 নাম : সুজিত দে পিতার নাম: সাধন দে বাড়ির নং : এন0118 বয়স : 25 লিঙ্গ : পুরুষ | UHI2457208 |
| 244 নাম : বকুল দে স্বামীর নাম: অরুণ কুমার দে বাড়ির নং : n0051 বয়স : 62 লিঙ্গ : মহিলা | WB/01/005/132542 | 245 নাম : তরুণকুমার দে পিতার নাম: রমনীকান্ত দে বাড়ির নং : n0051 বয়স : 51 লিঙ্গ : পুরুষ | WB/01/005/132617 | 246 নাম : ভাস্কর দে পিতার নাম: নন্দলাল দে বাড়ির নং : n0053 বয়স : 30 লিঙ্গ : পুরুষ | UHI2056349 |
| 247 নাম : অনিমা দে স্বামীর নাম: প্রনব দে বাড়ির নং : n0053 বয়স : 47 লিঙ্গ : মহিলা | DWP1548486 | 248 নাম : সঞ্জীতা দে স্বামীর নাম: টাবলু দে বাড়ির নং : n0108 বয়স : 38 লিঙ্গ : মহিলা | UHI1922145 | 249 নাম : খেলারানী দে স্বামীর নাম: সন্তোষ দে বাড়ির নং : n0118 বয়স : 76 লিঙ্গ : মহিলা | WB/01/005/132481 |
| 250 নাম : সম্পা দে স্বামীর নাম: অজিত দে বাড়ির নং : n0136 বয়স : 41 লিঙ্গ : মহিলা | UHI1458132 | 251 নাম : দুলালী দে স্বামীর নাম: সাধন দে বাড়ির নং : n0118 বয়স : 53 লিঙ্গ : মহিলা | WB/01/005/132283 | 252 নাম : রিনা সরকার দে স্বামীর নাম: হারাধন দে বাড়ির নং : n0118 বয়স : 43 লিঙ্গ : মহিলা | UHI1572668 |
| 253 নাম : শিবানী দে স্বামীর নাম: নির্মল দে বাড়ির নং : n0145 বয়স : 51 লিঙ্গ : মহিলা | WB/01/005/132683 | 254 নাম : মৃদুলা দে পিতার নাম: নিতাই দে বাড়ির নং : n0086 বয়স : 50 লিঙ্গ : পুরুষ | WB/01/005/132544 | 255 নাম : শীলা দে স্বামীর নাম: মৃদুল দে বাড়ির নং : n0086 বয়স : 39 লিঙ্গ : মহিলা | DWP2584043 |
| 256 নাম : নারায়ন দে পিতার নাম: কানাই দে বাড়ির নং : n0108 বয়স : 56 লিঙ্গ : পুরুষ | WB/01/005/132584 | 257 নাম : সুমন দে পিতার নাম: নারায়ন দে বাড়ির নং : n0108 বয়স : 31 লিঙ্গ : পুরুষ | UHI1922251 | 258 নাম : হারাধন দে পিতার নাম: সন্তোষ দে বাড়ির নং : n0118 বয়স : 52 লিঙ্গ : পুরুষ | WB/01/005/132572 |
| 259 নাম : সুবল দে পিতার নাম: কুমদচন্দ্র দে বাড়ির নং : n0041 বয়স : 63 লিঙ্গ : পুরুষ | WB/01/005/132338 | 260 নাম : সবিতা দে স্বামীর নাম: সুবল দে বাড়ির নং : n0041 বয়স : 56 লিঙ্গ : মহিলা | WB/01/005/132323 | 261 নাম : রুমা দে পিতার নাম: সুনীল দে বাড়ির নং : n0045 বয়স : 27 লিঙ্গ : মহিলা | UHI2343291 |
| 262 নাম : পিংকি দে (পাল) স্বামীর নাম: উদয়শঙ্কর দে বাড়ির নং : n0163 বয়স : 49 লিঙ্গ : মহিলা | DWP2583987 | 263 নাম : বিশ্বনাথ দে পিতার নাম: অখিল চন্দ্র দে বাড়ির নং : n0163 বয়স : 50 লিঙ্গ : পুরুষ | DWP1701127 | 264 নাম : নমিতা দে পিতার নাম: গজেন্দ্রমোহন দে বাড়ির নং : n0146 বয়স : 52 লিঙ্গ : মহিলা | WB/01/005/132715 |
| 265 নাম : প্রদীপচন্দ্র দে পিতার নাম: অখিল চন্দ্র দে বাড়ির নং : n0163 বয়স : 59 লিঙ্গ : পুরুষ | DWP1700848 | 266 নাম : শেখর চন্দ্র দে পিতার নাম: অখিল চন্দ্র দে বাড়ির নং : n0163 বয়স : 57 লিঙ্গ : পুরুষ | DWP1700665 | 267 নাম : অসিত দে পিতার নাম: মনোমুখচন্দ্র দে বাড়ির নং : n0057 বয়স : 55 লিঙ্গ : পুরুষ | WB/01/005/132725 |
| 268 নাম : বাসন্তী দে স্বামীর নাম: গনেশ দে বাড়ির নং : n0079 বয়স : 57 লিঙ্গ : মহিলা | WB/01/005/132437 | 269 নাম : গৌরী দে (পাল) স্বামীর নাম: রানা দে বাড়ির নং : n0059 বয়স : 29 লিঙ্গ : মহিলা | UHI2056364 | 270 নাম : বন্দনা দে স্বামীর নাম: সূজন চন্দ্র দে বাড়ির নং : n0035 বয়স : 58 লিঙ্গ : মহিলা | UHI2931590 |

| | | | | | |
|--|--------------------------------|--|--------------------------------|---|--------------------------------|
| 271 নাম : দীপালী দে স্বামীর নাম: ধনেশ্বর দে বাড়ির নং : n0034 বয়স : 47 লিঙ্গ : মহিলা | DWP2583979 ফটো উপলব্ধ | 272 নাম : সুরভী দে স্বামীর নাম: অখিল চন্দ্র দে বাড়ির নং : n0163 বয়স : 80 লিঙ্গ : মহিলা | DWP1701176 ফটো উপলব্ধ | 273 নাম : রুদ্র নারায়ণ দে পিতার নাম: প্রদীপ চন্দ্র দে বাড়ির নং : N000 বয়স : 24 লিঙ্গ : পুরুষ | UHI2677417 ফটো উপলব্ধ |
| 274 নাম : দুলাল দে পিতার নাম: গোপালচন্দ্র দে বাড়ির নং : n0053 বয়স : 68 লিঙ্গ : পুরুষ | WB/01/005/132104 ফটো উপলব্ধ | 275 নাম : দিপালী (দত্ত) দে স্বামীর নাম: দুলাল দে বাড়ির নং : n0053 বয়স : 62 লিঙ্গ : মহিলা | WB/01/005/132386 ফটো উপলব্ধ | 276 নাম : সঞ্চিত্তা দে স্বামীর নাম: তরুন কুমার দে বাড়ির নং : n0051 বয়স : 42 লিঙ্গ : মহিলা | DWP2583979 ফটো উপলব্ধ |
| 277 নাম : কৌশিক দে পিতার নাম: কৃষ্ণ চন্দ্র দে বাড়ির নং : n0036 বয়স : 39 লিঙ্গ : পুরুষ | DWP2339117 ফটো উপলব্ধ | 278 নাম : শান্তি দে স্বামীর নাম: সুনীল দে বাড়ির নং : n0045 বয়স : 44 লিঙ্গ : মহিলা | DWP2042919 ফটো উপলব্ধ | 279 নাম : মঞ্জু দে স্বামীর নাম: প্রশান্ত দে বাড়ির নং : n0057 বয়স : 56 লিঙ্গ : মহিলা | DWP2337673 ফটো উপলব্ধ |
| 280 নাম : নরেন্দ্রচন্দ্র দে পিতার নাম: হরেন্দ্রচন্দ্র দে বাড়ির নং : n0059 বয়স : 61 লিঙ্গ : পুরুষ | WB/01/005/132203 ফটো উপলব্ধ | 281 নাম : মুন্না দে পিতার নাম: গিরেন চন্দ্র দে বাড়ির নং : n0062 বয়স : 26 লিঙ্গ : পুরুষ | UHI2419497 ফটো উপলব্ধ | 282 নাম : দয়াল দে পিতার নাম: গোপাল চন্দ্র দে বাড়ির নং : n0053 বয়স : 62 লিঙ্গ : পুরুষ | WB/01/005/132127 ফটো উপলব্ধ |
| 283 নাম : রমা দে স্বামীর নাম: দয়াল দে বাড়ির নং : n0053 বয়স : 53 লিঙ্গ : মহিলা | WB/01/005/132164 ফটো উপলব্ধ | 284 নাম : দিগ্গী দে পিতার নাম: সুবল দে বাড়ির নং : n0041 বয়স : 29 লিঙ্গ : মহিলা | UHI2343309 ফটো উপলব্ধ | 285 নাম : প্রশান্ত দে পিতার নাম: মনোজ চন্দ্র দে বাড়ির নং : n0057 বয়স : 58 লিঙ্গ : পুরুষ | UHI2535631 ফটো উপলব্ধ |
| 286 নাম : ছোটন দে পিতার নাম: হারধন দে বাড়ির নং : এন0000 বয়স : 23 লিঙ্গ : পুরুষ | UHI2731248 ফটো উপলব্ধ | 287 নাম : দীপাল দে পিতার নাম: গোপালচন্দ্র দে বাড়ির নং : n0053 বয়স : 71 লিঙ্গ : পুরুষ | WB/01/005/132442 ফটো উপলব্ধ | 288 নাম : অনুপ দে পিতার নাম: লক্ষ্মণ দে বাড়ির নং : এন0000 বয়স : 23 লিঙ্গ : পুরুষ | UHI2731131 ফটো উপলব্ধ |
| 289 নাম : মীনা রানী দে পিতার নাম: সতীশ দে বাড়ির নং : n0045 বয়স : 69 লিঙ্গ : মহিলা | DWP2042901 ফটো উপলব্ধ | 290 নাম : নয়ন দে পিতার নাম: নিমাই দে বাড়ির নং : n0085 বয়স : 27 লিঙ্গ : পুরুষ | UHI2343283 ফটো উপলব্ধ | 291 নাম : প্রনব দে পিতার নাম: গোপাল চন্দ্র দে বাড়ির নং : n0053 বয়স : 58 লিঙ্গ : পুরুষ | WB/01/005/132051 ফটো উপলব্ধ |
| 292 নাম : অভিক দে পিতার নাম: প্রহ্লাদ দে বাড়ির নং : এন0000 বয়স : 23 লিঙ্গ : পুরুষ | UHI2731123 ফটো উপলব্ধ | 293 নাম : সন্ন্যাসি দে পিতার নাম: বিরেন দে বাড়ির নং : n0058 বয়স : 27 লিঙ্গ : পুরুষ | UHI2343275 ফটো উপলব্ধ | 294 নাম : জয়ন্ত দে পিতার নাম: অসিত দে বাড়ির নং : এন0000 বয়স : 23 লিঙ্গ : পুরুষ | UHI2731271 ফটো উপলব্ধ |
| 295 নাম : নন্দলাল দে পিতার নাম: গোপাল চন্দ্র দে বাড়ির নং : n0053 বয়স : 65 লিঙ্গ : পুরুষ | WB/01/005/132609 ফটো উপলব্ধ | 296 নাম : সুশান্ত দে পিতার নাম: মনোজচন্দ্র দে বাড়ির নং : n0057 বয়স : 54 লিঙ্গ : পুরুষ | WB/01/005/132721 ফটো উপলব্ধ | 297 নাম : শিখা দে (সরকার) স্বামীর নাম: বিশ্বনাথ দে বাড়ির নং : n0163 বয়স : 30 লিঙ্গ : মহিলা | UHI2166213 ফটো উপলব্ধ |
| Q 298 নাম : কৃষ্ণকান্ত দে পিতার নাম: বলাই দে বাড়ির নং : বয়স : 37 লিঙ্গ : পুরুষ | UHI1573088 ফটো উপলব্ধ | 299 নাম : দিপা দে স্বামীর নাম: নয়ন দে বাড়ির নং : n0186 বয়স : 42 লিঙ্গ : মহিলা | UHI1330182 ফটো উপলব্ধ | 300 নাম : দীপঙ্কর দে পিতার নাম: দীলিপ দে বাড়ির নং : n0084 বয়স : 32 লিঙ্গ : পুরুষ | UHI1668078 ফটো উপলব্ধ |

| | | | | | |
|--|--------------------------------|---|--------------------------------|---|--------------------------------|
| 301 নাম : মুন্না দে পিতার নাম: দিলীপ কুমার দে বাড়ির নং : n0084 বয়স : 29 লিঙ্গ : মহিলা | UHI2056331 ফটো উপলব্ধ | 302 নাম : অঞ্জু দে স্বামীর নাম: সুভাষ দে বাড়ির নং : n0033 বয়স : 58 লিঙ্গ : মহিলা | DWP1701226 ফটো উপলব্ধ | 303 নাম : ধনেশ্বর দে পিতার নাম: হিরালাল দে বাড়ির নং : n0034 বয়স : 54 লিঙ্গ : পুরুষ | WB/01/005/132085 ফটো উপলব্ধ |
| 304 নাম : নমিতা দে স্বামীর নাম: মাখন দে বাড়ির নং : n0026 বয়স : 65 লিঙ্গ : মহিলা | UHI2535334 ফটো উপলব্ধ | 305 নাম : সাধন দে পিতার নাম: সন্তোষ দে বাড়ির নং : n0118 বয়স : 58 লিঙ্গ : পুরুষ | WB/01/005/132003 ফটো উপলব্ধ | 306 নাম : লক্ষ্মণ দে পিতার নাম: হিরালাল দে বাড়ির নং : 81 বয়স : 47 লিঙ্গ : পুরুষ | DWP1700772 ফটো উপলব্ধ |
| 307 নাম : নমিতা পণ্ডিত স্বামীর নাম: অভিজিৎ পণ্ডিত বাড়ির নং : n0079 বয়স : 40 লিঙ্গ : মহিলা | DWP2775047 ফটো উপলব্ধ | 308 নাম : সুজিত দে পিতার নাম: যোগেন্দ্র দে বাড়ির নং : n0160 বয়স : 51 লিঙ্গ : পুরুষ | UHI2518611 ফটো উপলব্ধ | 309 নাম : অর্চনা দে পিতার নাম: মনোমুখ্য দে বাড়ির নং : n0057 বয়স : 53 লিঙ্গ : মহিলা | WB/01/005/132418 ফটো উপলব্ধ |
| 310 নাম : নিমাই দে পিতার নাম: নিতাই দে বাড়ির নং : n0086 বয়স : 56 লিঙ্গ : পুরুষ | WB/01/005/132043 ফটো উপলব্ধ | 311 নাম : মমতা দে স্বামীর নাম: নিমাই দে বাড়ির নং : n0086 বয়স : 42 লিঙ্গ : মহিলা | DWP2584050 ফটো উপলব্ধ | 312 নাম : টাবলু দে পিতার নাম: কানাই দে বাড়ির নং : n0108 বয়স : 50 লিঙ্গ : পুরুষ | WB/01/005/132649 ফটো উপলব্ধ |
| 313 নাম : নির্মল দে পিতার নাম: কপিল দে বাড়ির নং : n0145 বয়স : 56 লিঙ্গ : পুরুষ | WB/01/005/132616 ফটো উপলব্ধ | 314 নাম : দীপা দে পিতার নাম: নির্মল দে বাড়ির নং : এন0145 বয়স : 22 লিঙ্গ : মহিলা | UHI2964633 ফটো উপলব্ধ | 315 নাম : সীমা দে স্বামীর নাম: সুশান্ত দে বাড়ির নং : n0057 বয়স : 47 লিঙ্গ : মহিলা | WB/01/005/186510 ফটো উপলব্ধ |
| 316 নাম : অঞ্জনা দে সরকার স্বামীর নাম: সহিষ্ণু দে বাড়ির নং : মধুপুর বয়স : 26 লিঙ্গ : মহিলা | UHI2837607 ফটো উপলব্ধ | 317 নাম : রীতারানী দে স্বামীর নাম: প্রদীপ চন্দ্র দে বাড়ির নং : n0163 বয়স : 53 লিঙ্গ : মহিলা | DWP1701184 ফটো উপলব্ধ | 318 নাম : হারাধন দে পিতার নাম: নারায়ন দে বাড়ির নং : n0085 বয়স : 33 লিঙ্গ : পুরুষ | UHI1668086 ফটো উপলব্ধ |
| 319 নাম : রানা দে পিতার নাম: নরেন দে বাড়ির নং : n0059 বয়স : 38 লিঙ্গ : পুরুষ | DWP2775062 ফটো উপলব্ধ | 320 নাম : পাপাই দে পিতার নাম: নরেন্দ্র চন্দ্র দে বাড়ির নং : n0059 বয়স : 36 লিঙ্গ : পুরুষ | DWP2859601 ফটো উপলব্ধ | 321 নাম : গনেশ দে পিতার নাম: রমেশ চন্দ্র দে বাড়ির নং : n0079 বয়স : 66 লিঙ্গ : পুরুষ | WB/01/005/132375 ফটো উপলব্ধ |
| 322 নাম : সুজন চন্দ্র দে পিতার নাম: অনাথ বসু দে বাড়ির নং : n0035 বয়স : 70 লিঙ্গ : পুরুষ | UHI2931608 ফটো উপলব্ধ | 323 নাম : নিখিল দে পিতার নাম: উপেন্দ্রচন্দ্র দে বাড়ির নং : n0067 বয়স : 61 লিঙ্গ : পুরুষ | WB/01/005/132243 ফটো উপলব্ধ | 324 নাম : সুব্রত দে পিতার নাম: গনেশ দে বাড়ির নং : n0079 বয়স : 26 লিঙ্গ : পুরুষ | UHI2419331 ফটো উপলব্ধ |
| 325 নাম : পরিমল দে পিতার নাম: কপিল দে বাড়ির নং : n0136 বয়স : 61 লিঙ্গ : পুরুষ | WB/01/005/132690 ফটো উপলব্ধ | 326 নাম : রেবা দে স্বামীর নাম: পরিমল দে বাড়ির নং : n0136 বয়স : 56 লিঙ্গ : মহিলা | WB/01/005/132576 ফটো উপলব্ধ | 327 নাম : রিনা দে স্বামীর নাম: রতন কুমার দে বাড়ির নং : n0051 বয়স : 52 লিঙ্গ : মহিলা | UHI2897833 ফটো উপলব্ধ |
| 328 নাম : রুপা দাস স্বামীর নাম: শেখর দে বাড়ির নং : n0222 বয়স : 42 লিঙ্গ : মহিলা | DMY2029510 ফটো উপলব্ধ | 329 নাম : অপূর্ব দে পিতার নাম: দুলাল চন্দ্র দে বাড়ির নং : n0013 বয়স : 42 লিঙ্গ : পুরুষ | DWP2042950 ফটো উপলব্ধ | 330 নাম : সৌমেন দে পিতার নাম: সুধেন্দ্র দে বাড়ির নং : n0022 বয়স : 40 লিঙ্গ : পুরুষ | DWP2339075 ফটো উপলব্ধ |

| | | | | | |
|---|--------------------------|---|--------------------------------|--|--------------------------------|
| 331 নাম : মনমনি দে স্বামীর নাম: মিতাই দে বাড়ির নং : n0026 বয়স : 40 লিঙ্গ : মহিলা | DWP2583920 ফটো উপলব্ধ | 332 নাম : কম্পনা দে স্বামীর নাম: মতিলাল দে বাড়ির নং : n0027 বয়স : 57 লিঙ্গ : মহিলা | WB/01/005/132056 ফটো উপলব্ধ | 333 নাম : প্রিয়া দে পিতার নাম: মুদুল দে বাড়ির নং : নং000 বয়স : 22 লিঙ্গ : মহিলা | UHI2805976 ফটো উপলব্ধ |
| 334 নাম : স্বপ্না দে স্বামীর নাম: বীরেন্দ্র চন্দ্র দে বাড়ির নং : n0058 বয়স : 53 লিঙ্গ : মহিলা | UHI2518132 ফটো উপলব্ধ | 335 নাম : সুভ দে পিতার নাম: সুনীল দে বাড়ির নং : 69 বয়স : 26 লিঙ্গ : পুরুষ | UHI2616795 ফটো উপলব্ধ | 336 নাম : মিনতী দে (মোদক) স্বামীর নাম: গীরেন চন্দ্র দে বাড়ির নং : n0062 বয়স : 37 লিঙ্গ : মহিলা | UHI1458272 ফটো উপলব্ধ |
| 337 নাম : ইতি কর দে স্বামীর নাম: সুধেন্দ্র দে বাড়ির নং : এন/এ বয়স : 62 লিঙ্গ : মহিলা | UHI3006061 ফটো উপলব্ধ | 338 নাম : পাপন দে পিতার নাম: পরিমল দে বাড়ির নং : n0136 বয়স : 26 লিঙ্গ : পুরুষ | UHI2419356 ফটো উপলব্ধ | 339 নাম : শুক্লা দে পিতার নাম: মানিক দে বাড়ির নং : n0085 বয়স : 26 লিঙ্গ : মহিলা | UHI2419372 ফটো উপলব্ধ |
| 340 নাম : বিথি দে পিতার নাম: বিরেন দে বাড়ির নং : N000 বয়স : 25 লিঙ্গ : মহিলা | UHI2633410 ফটো উপলব্ধ | 341 নাম : সুধেন্দ্র দে পিতার নাম: মনীন্দ্র দে বাড়ির নং : n0022 বয়স : 65 লিঙ্গ : পুরুষ | WB/01/005/132554 ফটো উপলব্ধ | 342 নাম : মতিলাল দে পিতার নাম: হিরালাল দে বাড়ির নং : n0027 বয়স : 68 লিঙ্গ : পুরুষ | WB/01/005/132135 ফটো উপলব্ধ |
| 343 নাম : সুনীল দে পিতার নাম: সতীশ দে বাড়ির নং : n0045 বয়স : 55 লিঙ্গ : পুরুষ | UHI2206498 ফটো উপলব্ধ | 344 নাম : বিপুল দে পিতার নাম: দীপাল দে বাড়ির নং : n0053 বয়স : 37 লিঙ্গ : পুরুষ | DWP2859551 ফটো উপলব্ধ | 345 নাম : বার্না দে স্বামীর নাম: বিকাশ দে বাড়ির নং : n0182 বয়স : 36 লিঙ্গ : মহিলা | UHI1794031 ফটো উপলব্ধ |
| 346 নাম : গোবিন্দ দে পিতার নাম: বিকাশ দে বাড়ির নং : মধুপুর বয়স : 23 লিঙ্গ : পুরুষ | UHI2941136 ফটো উপলব্ধ | 347 নাম : টুম্পা বর্মন পিতার নাম: প্রদীপ কুমার বর্মন বাড়ির নং : মধুপুর বয়স : 28 লিঙ্গ : মহিলা | XFB1890136 ফটো উপলব্ধ | 348 নাম : রিণা দে পিতার নাম: গজেন্দ্র দে বাড়ির নং : n0146 বয়স : 36 লিঙ্গ : মহিলা | UHI2056414 ফটো উপলব্ধ |
| 349 নাম : অর্চনা দে পাল স্বামীর নাম: সুব্রত কুমার দে বাড়ির নং : এন0146 বয়স : 29 লিঙ্গ : মহিলা | UHI2947687 ফটো উপলব্ধ | 350 নাম : সুদর্শন দে পিতার নাম: যোগেন্দ্রচন্দ্র দে বাড়ির নং : n0160 বয়স : 54 লিঙ্গ : পুরুষ | DWP1701754 ফটো উপলব্ধ | 351 নাম : রূপালী দে (রায়) স্বামীর নাম: সুদর্শন দে বাড়ির নং : n0160 বয়স : 47 লিঙ্গ : মহিলা | UHI1794205 ফটো উপলব্ধ |
| 352 নাম : রিপন দে পিতার নাম: নিমাই দে বাড়ির নং : n0086 বয়স : 26 লিঙ্গ : পুরুষ | UHI2419414 ফটো উপলব্ধ | 353 নাম : সুব্রত দে পিতার নাম: সুবল দে বাড়ির নং : n0041 বয়স : 26 লিঙ্গ : পুরুষ | UHI2419430 ফটো উপলব্ধ | 354 নাম : রূপা দে স্বামীর নাম: নারায়ন দে বাড়ির নং : n0108 বয়স : 51 লিঙ্গ : মহিলা | WB/01/005/132585 ফটো উপলব্ধ |
| 355 নাম : অজিত দে পিতার নাম: শ্রীধন দে বাড়ির নং : n0136 বয়স : 46 লিঙ্গ : পুরুষ | DWP2859668 ফটো উপলব্ধ | 356 নাম : প্রান্তিক দে পিতার নাম: প্রশান্ত দে বাড়ির নং : n0057 বয়স : 25 লিঙ্গ : পুরুষ | UHI2460343 ফটো উপলব্ধ | 357 নাম : দিলীপ কুমার দে পিতার নাম: শশীমোহন দে বাড়ির নং : n0084 বয়স : 66 লিঙ্গ : পুরুষ | UHI2534576 ফটো উপলব্ধ |
| 358 নাম : শেখর দে পিতার নাম: সুবোধ দে বাড়ির নং : n0222 বয়স : 45 লিঙ্গ : পুরুষ | DWP1701408 ফটো উপলব্ধ | 359 নাম : রতন কুমার দে পিতার নাম: রমনী কান্ত দে বাড়ির নং : n0051 বয়স : 65 লিঙ্গ : পুরুষ | UHI2525335 ফটো উপলব্ধ | 360 নাম : তমালিকা দে পিতার নাম: তরণ দে বাড়ির নং : এন0051 বয়স : 21 লিঙ্গ : মহিলা | UHI2978716 ফটো উপলব্ধ |

| | | | | | |
|---|--------------------------------|---|--------------------------------|--|--------------------------------|
| 361 নাম : সায়ন্তন দে পিতার নাম: তরণ দে বাড়ির নং : মধুপুর বয়স : 20 লিঙ্গ : পুরুষ | UHI2964468 ফটো উপলব্ধ | 362 নাম : বিনয় দে পিতার নাম: ধনেশ্বর দে বাড়ির নং : মধুপুর বয়স : 23 লিঙ্গ : পুরুষ | UHI2836245 ফটো উপলব্ধ | 363 নাম : সীমা রানী দে স্বামীর নাম: লক্ষ্মণ দে বাড়ির নং : n0034 বয়স : 44 লিঙ্গ : মহিলা | DWP2337681 ফটো উপলব্ধ |
| 364 নাম : মানিক দে পিতার নাম: গৌরঙ্গ দে বাড়ির নং : n0085 বয়স : 56 লিঙ্গ : পুরুষ | WB/01/005/132656 ফটো উপলব্ধ | 365 নাম : মল্লিকা দে স্বামীর নাম: মানিক দে বাড়ির নং : n0085 বয়স : 52 লিঙ্গ : মহিলা | DWP2584068 ফটো উপলব্ধ | 366 নাম : প্লাবন দে পিতার নাম: মাখন দে বাড়ির নং : n0026 বয়স : 30 লিঙ্গ : পুরুষ | UHI1922061 ফটো উপলব্ধ |
| 367 নাম : বিকাশ দে পিতার নাম: মানিক দে বাড়ির নং : n0085 বয়স : 37 লিঙ্গ : পুরুষ | DWP2859627 ফটো উপলব্ধ | 368 নাম : মমতা দে স্বামীর নাম: দিলীপকুমার দে বাড়ির নং : n0084 বয়স : 53 লিঙ্গ : মহিলা | WB/01/005/132557 ফটো উপলব্ধ | 369 নাম : বিউটি দে স্বামীর নাম: সুনীল দে বাড়ির নং : n0321 বয়স : 51 লিঙ্গ : মহিলা | WB/01/005/135482 ফটো উপলব্ধ |
| 370 নাম : রাখী দে পিতার নাম: কৃষ্ণ দে বাড়ির নং : n0036 বয়স : 35 লিঙ্গ : মহিলা | UHI1573179 ফটো উপলব্ধ | 371 নাম : বিপ্লব দে পিতার নাম: সুভাষ দে বাড়ির নং : n0033 বয়স : 38 লিঙ্গ : পুরুষ | DWP2775138 ফটো উপলব্ধ | 372 নাম : পিউ দে (দত্ত) স্বামীর নাম: বিপ্লব দে বাড়ির নং : n0033 বয়স : 32 লিঙ্গ : মহিলা | UHI2056174 ফটো উপলব্ধ |
| 373 নাম : নারায়ণ দে পিতার নাম: গৌরঙ্গ দে বাড়ির নং : n0085 বয়স : 66 লিঙ্গ : পুরুষ | WB/01/005/132456 ফটো উপলব্ধ | 374 নাম : শর্মিষ্ঠা দে পিতার নাম: সুধেন্দ্র চন্দ্র দে বাড়ির নং : n0022 বয়স : 31 লিঙ্গ : মহিলা | UHI2056232 ফটো উপলব্ধ | 375 নাম : নিতাই দে পিতার নাম: হিরালাল দে বাড়ির নং : n0026 বয়স : 58 লিঙ্গ : পুরুষ | UHI2832947 ফটো উপলব্ধ |
| 376 নাম : সুভাষ দে পিতার নাম: রবীন্দ্র দে বাড়ির নং : n0033 বয়স : 66 লিঙ্গ : পুরুষ | WB/01/003/129062 ফটো উপলব্ধ | 377 নাম : স্বরূপ দে পিতার নাম: সুভাষ দে বাড়ির নং : n0033 বয়স : 33 লিঙ্গ : পুরুষ | UHI1573039 ফটো উপলব্ধ | 378 নাম : পম্পা দাস দে স্বামীর নাম: স্বরূপ দে বাড়ির নং : এন0033 বয়স : 27 লিঙ্গ : মহিলা | UHI2968725 ফটো উপলব্ধ |
| 379 নাম : সহিষ্ণু দে পিতার নাম: সুনীল দে বাড়ির নং : n0320 বয়স : 31 লিঙ্গ : পুরুষ | UHI1794486 ফটো উপলব্ধ | 380 নাম : মিনা দে স্বামীর নাম: কৃষ্ণ দে বাড়ির নং : n0036 বয়স : 58 লিঙ্গ : মহিলা | UHI2535185 ফটো উপলব্ধ | 381 নাম : তাপস দে পিতার নাম: গনেশ দে বাড়ির নং : n0079 বয়স : 34 লিঙ্গ : পুরুষ | UHI1668102 ফটো উপলব্ধ |
| 382 নাম : হেনা দে স্বামীর নাম: নারায়ণ দে বাড়ির নং : n0085 বয়স : 59 লিঙ্গ : মহিলা | WB/01/005/132172 ফটো উপলব্ধ | 383 নাম : সুচিত্রা দে (রায়) পিতার নাম: প্রদীপ দে বাড়ির নং : n0276 বয়স : 37 লিঙ্গ : মহিলা | DWP2862324 ফটো উপলব্ধ | 384 নাম : মানিক দে খাঁ পিতার নাম: জ্যোতিষ দে খান বাড়ির নং : n0056 বয়স : 57 লিঙ্গ : পুরুষ | DWP1701416 ফটো উপলব্ধ |
| 385 নাম : বিকাশ দে খান পিতার নাম: হিরালাল দে খান বাড়ির নং : n0159 বয়স : 57 লিঙ্গ : পুরুষ | WB/01/005/132466 ফটো উপলব্ধ | 386 নাম : আশারানী দে খান স্বামীর নাম: বিকাশ দে খান বাড়ির নং : n0159 বয়স : 52 লিঙ্গ : মহিলা | WB/01/005/132513 ফটো উপলব্ধ | 387 নাম : শুভময় দে খান পিতার নাম: বিকাশ দে খান বাড়ির নং : n0159 বয়স : 31 লিঙ্গ : পুরুষ | UHI1793975 ফটো উপলব্ধ |
| 388 নাম : প্রকাশ দে খাঁ পিতার নাম: হিরালাল দে খাঁ বাড়ির নং : n0159 বয়স : 54 লিঙ্গ : পুরুষ | UHI2775690 ফটো উপলব্ধ | 389 নাম : মৌমিতা দে খাঁ স্বামীর নাম: প্রকাশ দে খাঁ বাড়ির নং : n0159 বয়স : 48 লিঙ্গ : মহিলা | KRM1657832 ফটো উপলব্ধ | 390 নাম : লক্ষ্মীরানী দে খান স্বামীর নাম: হিরালাল দে খান বাড়ির নং : n0159 বয়স : 76 লিঙ্গ : মহিলা | WB/01/005/132512 ফটো উপলব্ধ |

| | | | | | | | | | | | |
|-------|------------------|--|------------|-----|------------------|--|------------|-----|------------------|---|------------|
| 391 | UHI2912590 | নাম : তাপসী রায় স্বামীর নাম: বিশ্বনাথ রায় বাড়ির নং : মাটিকাটা বয়স : 23 লিঙ্গ : মহিলা | ফটো উপলব্ধ | 392 | UHI2731107 | নাম : আদুতা দে খাঁ পিতার নাম: মানিক দে খান বাড়ির নং : এন000 বয়স : 23 লিঙ্গ : মহিলা | ফটো উপলব্ধ | 393 | WB/01/005/132500 | নাম : প্রনব দে খান পিতার নাম: হিরালাল দে খান বাড়ির নং : n0159 বয়স : 53 লিঙ্গ : পুরুষ | ফটো উপলব্ধ |
| 394 | UHI3019064 | নাম : অঙ্কিতা দে খাঁ পিতার নাম: প্রকাশ দে খাঁ বাড়ির নং : দে খান হাউস বয়স : 20 লিঙ্গ : মহিলা | ফটো উপলব্ধ | 395 | DWP2694834 | নাম : তাপসি দে খান স্বামীর নাম: মানিক দে খান বাড়ির নং : n0298 বয়স : 48 লিঙ্গ : মহিলা | ফটো উপলব্ধ | 396 | DWP2355782 | নাম : রুমা দেখাঁ (ঘোষ) স্বামীর নাম: প্রনব দেখাঁ বাড়ির নং : n0185 বয়স : 40 লিঙ্গ : মহিলা | ফটো উপলব্ধ |
| 397 | DWP2337699 | নাম : সোহিনী দেখান স্বামীর নাম: ধ্রুব কর বাড়ির নং : n0055 বয়স : 44 লিঙ্গ : মহিলা | ফটো উপলব্ধ | 398 | UHI2901049 | নাম : অনন্যা দেব রায় পিতার নাম: স্বর্গীয় বিষ্ণুপদ দেব রায় বাড়ির নং : এন0105 বয়স : 23 লিঙ্গ : মহিলা | ফটো উপলব্ধ | 399 | WB/01/008/285415 | নাম : কম্পনা দেব স্বামীর নাম: রঞ্জিত দেব বাড়ির নং : n0168 বয়স : 57 লিঙ্গ : মহিলা | ফটো উপলব্ধ |
| Q 400 | UHI1668128 | নাম : সুবোধ চন্দ্র দেব পিতার নাম: নীরেন্দ্র চন্দ্র দেব বাড়ির নং : বয়স : 77 লিঙ্গ : পুরুষ | ফটো উপলব্ধ | 401 | UHI1873397 | নাম : রুপা দেব পিতার নাম: কিশোর কুমার দেব বাড়ির নং : এন000 বয়স : 30 লিঙ্গ : মহিলা | ফটো উপলব্ধ | 402 | YUG0586404 | নাম : মনিবালা দেব স্বামীর নাম: সুদীপ দেব বাড়ির নং : n0325 বয়স : 40 লিঙ্গ : মহিলা | ফটো উপলব্ধ |
| 403 | WB/01/005/132623 | নাম : সুদীপ দেব পিতার নাম: সুবোধচন্দ্র দেব বাড়ির নং : n0039 বয়স : 49 লিঙ্গ : পুরুষ | ফটো উপলব্ধ | 404 | UHI1572676 | নাম : সৌমিত্র দেব পিতার নাম: সুবোধ চন্দ্র দেব বাড়ির নং : n0039 বয়স : 47 লিঙ্গ : পুরুষ | ফটো উপলব্ধ | 405 | UHI1794015 | নাম : উৎপল দেবনাথ পিতার নাম: মানিক দেবনাথ বাড়ির নং : n0206 বয়স : 31 লিঙ্গ : পুরুষ | ফটো উপলব্ধ |
| 406 | UHI2992683 | নাম : মানিক দেবনাথ পিতার নাম: রমেন্দ্র দেবনাথ বাড়ির নং : n0205 বয়স : 62 লিঙ্গ : পুরুষ | ফটো উপলব্ধ | 407 | WB/01/005/132004 | নাম : বাসন্তী দেবনাথ স্বামীর নাম: মাখনচন্দ্র দেবনাথ বাড়ির নং : n0128 বয়স : 63 লিঙ্গ : মহিলা | ফটো উপলব্ধ | 408 | DWP1548296 | নাম : মাখনচন্দ্র দেবনাথ পিতার নাম: কৃষ্ণ চন্দ্র দেবনাথ বাড়ির নং : n0128 বয়স : 72 লিঙ্গ : পুরুষ | ফটো উপলব্ধ |
| 409 | UHI1668060 | নাম : শুভ দেবনাথ পিতার নাম: শম্ভু দেবনাথ বাড়ির নং : n0128 বয়স : 32 লিঙ্গ : পুরুষ | ফটো উপলব্ধ | 410 | DWP2042943 | নাম : পিন্টু দেবশর্মা পিতার নাম: সুশীল দেবশর্মা বাড়ির নং : n0008 বয়স : 42 লিঙ্গ : পুরুষ | ফটো উপলব্ধ | 411 | WB/01/005/132088 | নাম : সন্ধ্যা দেবশর্মা স্বামীর নাম: সুশীল দেবশর্মা বাড়ির নং : n0008 বয়স : 64 লিঙ্গ : মহিলা | ফটো উপলব্ধ |
| 412 | DWP2412765 | নাম : অনিতা (সাহা) ধর স্বামীর নাম: শ্যামল ধর বাড়ির নং : n0216 বয়স : 43 লিঙ্গ : মহিলা | ফটো উপলব্ধ | 413 | WB/01/005/132183 | নাম : শ্যামল ধর পিতার নাম: কুমুদ ধর বাড়ির নং : n0166 বয়স : 59 লিঙ্গ : পুরুষ | ফটো উপলব্ধ | 414 | UHI2904944 | নাম : উজ্জ্বল পন্ডি পিতার নাম: উপেন্দ্র পন্ডি বাড়ির নং : n0093 বয়স : 54 লিঙ্গ : পুরুষ | ফটো উপলব্ধ |
| 415 | WB/01/005/132494 | নাম : রানী পন্ডি স্বামীর নাম: উপেন্দ্র পন্ডি বাড়ির নং : n0093 বয়স : 81 লিঙ্গ : মহিলা | ফটো উপলব্ধ | 416 | DWP1701390 | নাম : আশীষ পন্ডি পিতার নাম: উপেন্দ্র পন্ডি বাড়ির নং : n0093 বয়স : 47 লিঙ্গ : পুরুষ | ফটো উপলব্ধ | 417 | DWP1548429 | নাম : প্রলয় দত্ত পিতার নাম: খগেন্দ্র চন্দ্র দত্ত বাড়ির নং : n0093 বয়স : 45 লিঙ্গ : পুরুষ | ফটো উপলব্ধ |
| 418 | DWP2042968 | নাম : উৎপল পন্ডি পিতার নাম: উপেন্দ্র পন্ডি বাড়ির নং : n0093 বয়স : 62 লিঙ্গ : পুরুষ | ফটো উপলব্ধ | 419 | WB/01/005/132162 | নাম : বিপ্লব পন্ডি পিতার নাম: উপেন্দ্র পন্ডি বাড়ির নং : n0093 বয়স : 51 লিঙ্গ : পুরুষ | ফটো উপলব্ধ | 420 | DWP1700954 | নাম : অভিজিৎ পন্ডি পিতার নাম: উপেন্দ্র পন্ডি বাড়ির নং : n0093 বয়স : 45 লিঙ্গ : পুরুষ | ফটো উপলব্ধ |

| | | | | | |
|--|--------------------------------|--|--------------------------------|---|--------------------------------|
| 421 নাম : অঙ্কিতা পন্ডিত পিতার নাম : উৎপল পণ্ডিত বাড়ির নং : মধুপুর রোড বয়স : 20 লিঙ্গ : মহিলা | UHI3003456 ফটো উপলব্ধ | # 422 নাম : সহিদার রহমান পিতার নাম : মজরুদ্দিন মিয়া বাড়ির নং : এন000 বয়স : 22 লিঙ্গ : পুরুষ | UHI2895753 ফটো উপলব্ধ | 423 নাম : মিষ্টমা পারুল স্বামীর নাম : সাদিক হোসেন বাড়ির নং : কাওয়ালীপাড়া বয়স : 29 লিঙ্গ : মহিলা | UHI2907863 ফটো উপলব্ধ |
| 424 নাম : অনিমা বর্মন পিতার নাম : অমল বর্মন বাড়ির নং : n0066 বয়স : 41 লিঙ্গ : মহিলা | DWP2337715 ফটো উপলব্ধ | 425 নাম : ঝনু বর্মন পিতার নাম : কালু বর্মন বাড়ির নং : মধুপুর বয়স : 26 লিঙ্গ : পুরুষ | UHI2796795 ফটো উপলব্ধ | 426 নাম : কম্পনা বর্মন স্বামীর নাম : ভগত বর্মন বাড়ির নং : n0097 বয়স : 66 লিঙ্গ : মহিলা | WB/01/005/132435 ফটো উপলব্ধ |
| 427 নাম : বিশ্বজিৎ বর্মন পিতার নাম : ভগত বর্মন বাড়ির নং : n0097 বয়স : 40 লিঙ্গ : পুরুষ | UHI0827477 ফটো উপলব্ধ | 428 নাম : সরস্বতী বর্মন স্বামীর নাম : জলপেশ্বর বর্মন বাড়ির নং : n0099 বয়স : 66 লিঙ্গ : মহিলা | WB/01/005/132440 ফটো উপলব্ধ | 429 নাম : মন্তেশ্বরী বর্মন স্বামীর নাম : রাজেন বর্মন বাড়ির নং : n0037 বয়স : 71 লিঙ্গ : মহিলা | WB/01/005/132324 ফটো উপলব্ধ |
| 430 নাম : অলকা বর্মন স্বামীর নাম : অমল বর্মন বাড়ির নং : n0066 বয়স : 58 লিঙ্গ : মহিলা | DWP0251025 ফটো উপলব্ধ | 431 নাম : অর্চনা বর্মন স্বামীর নাম : সুকুমার বর্মন বাড়ির নং : n0068 বয়স : 50 লিঙ্গ : মহিলা | WB/01/005/132580 ফটো উপলব্ধ | 432 নাম : বিশ্বজিৎ বর্মন পিতার নাম : বৈকুন্ঠ বর্মন বাড়ির নং : n0068 বয়স : 35 লিঙ্গ : পুরুষ | UHI1458082 ফটো উপলব্ধ |
| 433 নাম : ভগত বর্মন পিতার নাম : নগেন্দ্র বর্মন বাড়ির নং : n0097 বয়স : 74 লিঙ্গ : পুরুষ | WB/01/005/132443 ফটো উপলব্ধ | 434 নাম : তাপস বর্মন মায়ের নাম : মন্তেশ্বরী বর্মন বাড়ির নং : n0037 বয়স : 30 লিঙ্গ : পুরুষ | UHI2056430 ফটো উপলব্ধ | 435 নাম : পার্বতী রায় বর্মন স্বামীর নাম : বিপুল রায় বাড়ির নং : n0317 বয়স : 34 লিঙ্গ : মহিলা | UHI1669506 ফটো উপলব্ধ |
| 436 নাম : সত্যজিৎ বর্মন পিতার নাম : অমল বর্মন বাড়ির নং : N000 বয়স : 25 লিঙ্গ : পুরুষ | UHI2633428 ফটো উপলব্ধ | 437 নাম : আশুতোষ বর্মন পিতার নাম : জলপেশ্বর বর্মন বাড়ির নং : n0099 বয়স : 36 লিঙ্গ : পুরুষ | UHI1363530 ফটো উপলব্ধ | 438 নাম : কান্দু বর্মন পিতার নাম : নগেন্দ্র বর্মন বাড়ির নং : n0100 বয়স : 66 লিঙ্গ : পুরুষ | WB/01/005/132506 ফটো উপলব্ধ |
| 439 নাম : জয়ন্তী বর্মন (রায়) স্বামীর নাম : সুরেশ বর্মন বাড়ির নং : n0101 বয়স : 42 লিঙ্গ : মহিলা | DWP2775260 ফটো উপলব্ধ | 440 নাম : বিপাশা বর্মন পিতার নাম : বিকাশ বর্মন বাড়ির নং : এন000 বয়স : 21 লিঙ্গ : মহিলা | UHI2895688 ফটো উপলব্ধ | 441 নাম : অনিমা বর্মন স্বামীর নাম : বাবলু বর্মন বাড়ির নং : মধুপুর বয়স : 25 লিঙ্গ : মহিলা | UHI2728251 ফটো উপলব্ধ |
| 442 নাম : দীপালী বর্মন স্বামীর নাম : অমল বর্মন বাড়ির নং : n0066 বয়স : 47 লিঙ্গ : মহিলা | DWP1701358 ফটো উপলব্ধ | 443 নাম : গৌতম দে পিতার নাম : গৌর চন্দ্র দে বাড়ির নং : n0133 বয়স : 38 লিঙ্গ : পুরুষ | DWP2775005 ফটো উপলব্ধ | 444 নাম : বচ্চন বর্মন পিতার নাম : স্বপন বর্মন বাড়ির নং : n0037 বয়স : 26 লিঙ্গ : পুরুষ | UHI2419406 ফটো উপলব্ধ |
| 445 নাম : সমজিৎ বর্মন পিতার নাম : বিকাশ বর্মন বাড়ির নং : এন0000 বয়স : 22 লিঙ্গ : পুরুষ | UHI2810315 ফটো উপলব্ধ | 446 নাম : বিভা বর্মন স্বামীর নাম : বিরেন বর্মন বাড়ির নং : n0181 বয়স : 36 লিঙ্গ : মহিলা | UHI0827394 ফটো উপলব্ধ | 447 নাম : মাস্পি বর্মন স্বামীর নাম : তাপস বর্মন বাড়ির নং : n0037 বয়স : 33 লিঙ্গ : মহিলা | UHI2056448 ফটো উপলব্ধ |
| 448 নাম : রঞ্জিত বর্মন পিতার নাম : তোলাই বর্মন বাড়ির নং : n0101 বয়স : 43 লিঙ্গ : পুরুষ | UHI1572684 ফটো উপলব্ধ | 449 নাম : কালু বর্মন পিতার নাম : যতীন্দ্র বর্মন বাড়ির নং : n0131 বয়স : 52 লিঙ্গ : পুরুষ | DWP2337731 ফটো উপলব্ধ | 450 নাম : সঞ্জয় বর্মন পিতার নাম : তোলাই বর্মন বাড়ির নং : n0101 বয়স : 38 লিঙ্গ : পুরুষ | DWP2859528 ফটো উপলব্ধ |

| | | | | | |
|--|------------------|---|------------------|---|------------------|
| 451 নাম : সুরেশ বর্মণ পিতার নাম: ঢোলাই বর্মণ বাড়ির নং : n0101 বয়স : 55 লিঙ্গ : পুরুষ ফটো উপলব্ধ | WB/01/005/132207 | 452 নাম : গায়িত্রী বর্মণ স্বামীর নাম: রতন বর্মণ বাড়ির নং : n0297 বয়স : 47 লিঙ্গ : মহিলা ফটো উপলব্ধ | UHI2056307 | 453 নাম : ললিতা বর্মণ পিতার নাম: কাল্টু বর্মণ বাড়ির নং : এন0000 বয়স : 24 লিঙ্গ : মহিলা ফটো উপলব্ধ | UHI2731222 |
| 454 নাম : মিনতী বর্মণ স্বামীর নাম: কান্দু বর্মণ বাড়ির নং : n0179 বয়স : 53 লিঙ্গ : মহিলা ফটো উপলব্ধ | WB/01/004/099565 | 455 নাম : সীমা বর্মণ স্বামীর নাম: বিকাশ বর্মণ বাড়ির নং : n0198 বয়স : 42 লিঙ্গ : মহিলা ফটো উপলব্ধ | UHI1572700 | 456 নাম : সঞ্জিৎ বর্মণ পিতার নাম: ঢোলাই বর্মণ বাড়ির নং : n0101 বয়স : 40 লিঙ্গ : পুরুষ ফটো উপলব্ধ | UHI1572692 |
| 457 নাম : মিতুন বর্মণ পিতার নাম: রতন বর্মণ বাড়ির নং : n0037 বয়স : 27 লিঙ্গ : পুরুষ ফটো উপলব্ধ | UHI2343572 | 458 নাম : সুরজিৎ বর্মণ পিতার নাম: হলেশ্বর বর্মণ বাড়ির নং : n0096 বয়স : 30 লিঙ্গ : পুরুষ ফটো উপলব্ধ | UHI1922244 | 459 নাম : সপ্না বর্মণ স্বামীর নাম: সঞ্জিৎ বর্মণ বাড়ির নং : n0101 বয়স : 32 লিঙ্গ : মহিলা ফটো উপলব্ধ | UHI2056182 |
| 460 নাম : তরনী বর্মণ পিতার নাম: ধরনী বর্মণ বাড়ির নং : n0196 বয়স : 75 লিঙ্গ : পুরুষ ফটো উপলব্ধ | UHI1512888 | 461 নাম : সুখমা দাস লস্কর স্বামীর নাম: দিলীপ দাস বাড়ির নং : মধুপুর বয়স : 37 লিঙ্গ : মহিলা ফটো উপলব্ধ | RNL2460897 | 462 নাম : অনিতা বর্মণ দাস স্বামীর নাম: বিশুজিৎ বর্মণ বাড়ির নং : 1 বয়স : 34 লিঙ্গ : মহিলা ফটো উপলব্ধ | UHI2841955 |
| 463 নাম : মমতা বালু বর্মণ স্বামীর নাম: কাল্টু বর্মণ বাড়ির নং : n0131 বয়স : 39 লিঙ্গ : মহিলা ফটো উপলব্ধ | DWP2859478 | 464 নাম : দুলাল বর্মণ স্বামীর নাম: আশুতোষ বর্মণ বাড়ির নং : N000 বয়স : 30 লিঙ্গ : মহিলা ফটো উপলব্ধ | WII1689678 | 465 নাম : পূর্ণিমা বর্মণ স্বামীর নাম: অমল বর্মণ বাড়ির নং : n0099 বয়স : 39 লিঙ্গ : মহিলা ফটো উপলব্ধ | UHI1458140 |
| 466 নাম : ঢোলাই বর্মণ পিতার নাম: তরনী বর্মণ বাড়ির নং : n0101 বয়স : 81 লিঙ্গ : পুরুষ ফটো উপলব্ধ | WB/01/005/132139 | 467 নাম : পরেশ বর্মণ পিতার নাম: ঢোলাই বর্মণ বাড়ির নং : n0101 বয়স : 57 লিঙ্গ : পুরুষ ফটো উপলব্ধ | WB/01/005/132041 | 468 নাম : পিযুষ বর্মণ পিতার নাম: পরেশ বর্মণ বাড়ির নং : মধুপুর বয়স : 21 লিঙ্গ : পুরুষ ফটো উপলব্ধ | UHI2941920 |
| 469 নাম : স্বপন বর্মণ পিতার নাম: রাজেন বর্মণ বাড়ির নং : n0037 বয়স : 43 লিঙ্গ : পুরুষ ফটো উপলব্ধ | DWP2775021 | 470 নাম : জ্যোৎস্না বর্মণ স্বামীর নাম: খগেন্দ্র নাথ বর্মণ বাড়ির নং : n0037 বয়স : 60 লিঙ্গ : মহিলা ফটো উপলব্ধ | WB/01/006/201275 | 471 নাম : বিরেন বর্মণ পিতার নাম: লক্ষ্মী কান্ত বর্মণ বাড়ির নং : n0181 বয়স : 45 লিঙ্গ : পুরুষ ফটো উপলব্ধ | DWP2275717 |
| 472 নাম : অনিতা দে (দেবনাথ) স্বামীর নাম: প্রহ্লাদ দে বাড়ির নং : n0133 বয়স : 44 লিঙ্গ : মহিলা ফটো উপলব্ধ | DWP2583805 | 473 নাম : সুমন বর্মণ পিতার নাম: শঙ্কর বর্মণ বাড়ির নং : এন0000 বয়স : 25 লিঙ্গ : পুরুষ ফটো উপলব্ধ | UHI2731164 | 474 নাম : চুমকি বর্মণ পিতার নাম: সুকুমার বর্মণ বাড়ির নং : এন0000 বয়স : 23 লিঙ্গ : মহিলা ফটো উপলব্ধ | UHI2810240 |
| 475 নাম : হলেশ্বর বর্মণ পিতার নাম: নগেন্দ্র বর্মণ বাড়ির নং : n0096 বয়স : 59 লিঙ্গ : পুরুষ ফটো উপলব্ধ | WB/01/005/132337 | 476 নাম : বিশুজিৎ বর্মণ পিতার নাম: অমল বর্মণ বাড়ির নং : n0066 বয়স : 40 লিঙ্গ : পুরুষ ফটো উপলব্ধ | UHI0827337 | 477 নাম : গঙ্গাময়ী বর্মণ স্বামীর নাম: বৈকুণ্ঠ বর্মণ বাড়ির নং : n0068 বয়স : 73 লিঙ্গ : মহিলা ফটো উপলব্ধ | WB/01/005/132559 |
| 478 নাম : সুকুমার বর্মণ পিতার নাম: বৈকুণ্ঠ বর্মণ বাড়ির নং : n0068 বয়স : 54 লিঙ্গ : পুরুষ ফটো উপলব্ধ | WB/01/005/132313 | 479 নাম : নমিতা বর্মণ স্বামীর নাম: হলেশ্বর বর্মণ বাড়ির নং : n0096 বয়স : 50 লিঙ্গ : মহিলা ফটো উপলব্ধ | WB/01/005/132630 | 480 নাম : সুমিত্রা বর্মণ দাস স্বামীর নাম: স্বপন বর্মণ বাড়ির নং : n0037 বয়স : 45 লিঙ্গ : মহিলা ফটো উপলব্ধ | DWP2775039 |

| | | | | | |
|---|--------------------------------|--|--------------------------------|--|--------------------------------|
| 481 নাম : সম্পা বর্মন পিতার নাম: স্বপন বর্মন বাড়ির নং : এন000 বয়স : 23 লিঙ্গ : মহিলা | UHI2895837 ফটো উপলব্ধ | 482 নাম : প্রহ্লাদ দে পিতার নাম: প্রানগোবিন্দ দে বাড়ির নং : n0133 বয়স : 53 লিঙ্গ : পুরুষ | WB/01/005/132546 ফটো উপলব্ধ | 483 নাম : রতন বর্মন পিতার নাম: রাজেন বর্মন বাড়ির নং : n0037 বয়স : 51 লিঙ্গ : পুরুষ | WB/01/005/132136 ফটো উপলব্ধ |
| 484 নাম : দীপিকা দে (দাস) স্বামীর নাম: গৌতম দে বাড়ির নং : n0133 বয়স : 35 লিঙ্গ : মহিলা | UHI1458264 ফটো উপলব্ধ | 485 নাম : অমল বর্মন পিতার নাম: ষষ্টি বর্মন বাড়ির নং : n0066 বয়স : 65 লিঙ্গ : পুরুষ | WB/01/005/132040 ফটো উপলব্ধ | 486 নাম : ভোলানাথ বর্মন পিতার নাম: সুধীর বর্মন বাড়ির নং : n0133 বয়স : 40 লিঙ্গ : পুরুষ | DWP2775161 ফটো উপলব্ধ |
| 487 নাম : স্বপা রায় স্বামীর নাম: ভোলানাথ বর্মন বাড়ির নং : এন0133 বয়স : 27 লিঙ্গ : মহিলা | UHI2947349 ফটো উপলব্ধ | 488 নাম : সেবিকা বর্মন স্বামীর নাম: যতীন্দ্র বর্মন বাড়ির নং : n0131 বয়স : 71 লিঙ্গ : মহিলা | WB/01/005/132304 ফটো উপলব্ধ | # 489 নাম : অর্পিতা বর্মন স্বামীর নাম: সঞ্জয় বর্মন বাড়ির নং : এন0000 বয়স : 25 লিঙ্গ : মহিলা | UHI2454247 ফটো উপলব্ধ |
| 490 নাম : বাপী বর্মন পিতার নাম: কন্দু বর্মন বাড়ির নং : এন0000 বয়স : 22 লিঙ্গ : পুরুষ | UHI2810281 ফটো উপলব্ধ | 491 নাম : অমল বর্মন পিতার নাম: জলপেশ্বর বর্মন বাড়ির নং : n0099 বয়স : 49 লিঙ্গ : পুরুষ | WB/01/005/132202 ফটো উপলব্ধ | 492 নাম : চিন্তামনি বর্মন পিতার নাম: রামাকান্ত বর্মন বাড়ির নং : মধুপুর বয়স : 28 লিঙ্গ : মহিলা | UHI2388551 ফটো উপলব্ধ |
| 493 নাম : বাবাই বর্মন পিতার নাম: দীনবন্ধু বর্মন বাড়ির নং : মধুপুর বয়স : 24 লিঙ্গ : পুরুষ | UHI2687879 ফটো উপলব্ধ | 494 নাম : সত্যজিৎ বর্মন পিতার নাম: হলেশ্বর বর্মন বাড়ির নং : এন ০০৯৬ বয়স : 25 লিঙ্গ : পুরুষ | UHI2435857 ফটো উপলব্ধ | 495 নাম : মিঠু বর্মন (কর্মকার) স্বামীর নাম: শঙ্কর বর্মন বাড়ির নং : এন0176 বয়স : 42 লিঙ্গ : মহিলা | DWP2584019 ফটো উপলব্ধ |
| 496 নাম : জ্যোৎস্না দাস স্বামীর নাম: গৌরাজ দাস বাড়ির নং : n0074 বয়স : 61 লিঙ্গ : মহিলা | WB/01/005/132269 ফটো উপলব্ধ | 497 নাম : যুগল বল পিতার নাম: যোগেশ বল বাড়ির নং : n0132 বয়স : 56 লিঙ্গ : পুরুষ | DWP1701630 ফটো উপলব্ধ | 498 নাম : অনিতা বল স্বামীর নাম: যুগল বল বাড়ির নং : n0132 বয়স : 48 লিঙ্গ : মহিলা | WB/01/007/276673 ফটো উপলব্ধ |
| 499 নাম : সুজাতা বর্মন পিতার নাম: গণেশ বর্মন বাড়ির নং : n0047 বয়স : 28 লিঙ্গ : মহিলা | UHI2165967 ফটো উপলব্ধ | 500 নাম : দিনময়ী বসুনিয়া স্বামীর নাম: শিবেন্দ্রপ্রসাদ বসুনিয়া বাড়ির নং : n0047 বয়স : 61 লিঙ্গ : মহিলা | WB/01/005/132490 ফটো উপলব্ধ | 501 নাম : বিশ্বজিৎ বর্মন পিতার নাম: গণেশ বর্মন বাড়ির নং : n0047 বয়স : 30 লিঙ্গ : পুরুষ | UHI2056216 ফটো উপলব্ধ |
| 502 নাম : গণেশ চন্দ্র বর্মন পিতার নাম: প্রসন্ন চন্দ্র বর্মন বাড়ির নং : n0047 বয়স : 58 লিঙ্গ : পুরুষ | WB/01/005/135056 ফটো উপলব্ধ | 503 নাম : কৃষ্ণা বর্মন স্বামীর নাম: গণেশ বর্মন বাড়ির নং : n0047 বয়স : 43 লিঙ্গ : মহিলা | DWP2043008 ফটো উপলব্ধ | 504 নাম : উমা বসাক স্বামীর নাম: অনিল বসাক বাড়ির নং : n0162 বয়স : 81 লিঙ্গ : মহিলা | WB/01/005/132708 ফটো উপলব্ধ |
| 505 নাম : চৈতালী বসাক স্বামীর নাম: হারাধন বসাক বাড়ির নং : n0048 বয়স : 41 লিঙ্গ : মহিলা | UHI2206472 ফটো উপলব্ধ | 506 নাম : হারাধন বসাক পিতার নাম: সুধীর চন্দ্র বসাক বাড়ির নং : n0048 বয়স : 52 লিঙ্গ : পুরুষ | DWP1701333 ফটো উপলব্ধ | 507 নাম : রুমকী দাস পিতার নাম: চন্দন দাস বাড়ির নং : মধুপুর বয়স : 23 লিঙ্গ : মহিলা | UHI2808095 ফটো উপলব্ধ |
| 508 নাম : অঙ্কিতা বীর পিতার নাম: বিমল চন্দ্র বীর বাড়ির নং : মধুপুর বয়স : 27 লিঙ্গ : মহিলা | UHI2368181 ফটো উপলব্ধ | 509 নাম : আসেমা বিবি স্বামীর নাম: রসিদুল আলী বাড়ির নং : n0285 বয়স : 44 লিঙ্গ : মহিলা | UHI1922103 ফটো উপলব্ধ | 510 নাম : নয়ন বিশ্বাস পিতার নাম: নন্দন বিশ্বাস বাড়ির নং : n0144 বয়স : 28 লিঙ্গ : পুরুষ | UHI2166015 ফটো উপলব্ধ |

| | | | | | | | | |
|--|------------------|------------|---|------------------|------------|--|------------------|------------|
| 511 নাম : নন্দন বিশ্বাস পিতার নাম: হরিবন্ধু বিশ্বাস বাড়ির নং : n0144 বয়স : 61 লিঙ্গ : পুরুষ | WB/01/005/132647 | ফটো উপলব্ধ | 512 নাম : প্রদীপ বিশ্বাস পিতার নাম: চন্দন বিশ্বাস বাড়ির নং : n0144 বয়স : 34 লিঙ্গ : পুরুষ | UHI1793892 | ফটো উপলব্ধ | 513 নাম : প্রলয় বিশ্বাস পিতার নাম: চন্দন বিশ্বাস বাড়ির নং : n0144 বয়স : 36 লিঙ্গ : পুরুষ | DWP2859593 | ফটো উপলব্ধ |
| 514 নাম : মমতা বিশ্বাস স্বামীর নাম: নন্দন বিশ্বাস বাড়ির নং : n0144 বয়স : 50 লিঙ্গ : মহিলা | WB/01/005/132676 | ফটো উপলব্ধ | 515 নাম : বাম্পি বিশ্বাস স্বামীর নাম: অপূর্ব দে বাড়ির নং : এন000 বয়স : 28 লিঙ্গ : মহিলা | UHI2129062 | ফটো উপলব্ধ | 516 নাম : রেজিয়া বেগম স্বামীর নাম: আজিজুল হক বাড়ির নং : এন000 বয়স : 26 লিঙ্গ : মহিলা | UHI2810216 | ফটো উপলব্ধ |
| 517 নাম : সেলিনা বেগম স্বামীর নাম: আজিজুল হক বাড়ির নং : N0000 বয়স : 27 লিঙ্গ : মহিলা | UHI2657906 | ফটো উপলব্ধ | 518 নাম : স্বপ্না শর্মা (ভগৎ) স্বামীর নাম: গিরিধারী ভগৎ বাড়ির নং : n0197 বয়স : 46 লিঙ্গ : মহিলা | UHI1573138 | ফটো উপলব্ধ | 519 নাম : পূজা ভাট পিতার নাম: নারায়ণ ভাট বাড়ির নং : n0064 বয়স : 28 লিঙ্গ : মহিলা | UHI2166221 | ফটো উপলব্ধ |
| 520 নাম : নারায়ণ ভাট পিতার নাম: গোপাল ভাট বাড়ির নং : n0064 বয়স : 73 লিঙ্গ : পুরুষ | DWP2337756 | ফটো উপলব্ধ | 521 নাম : বিজয় ভাট পিতার নাম: নারায়ণ ভাট বাড়ির নং : n0064 বয়স : 35 লিঙ্গ : পুরুষ | UHI2056323 | ফটো উপলব্ধ | 522 নাম : বিক্রমজিৎ রায় পিতার নাম: বীরেন রায় বাড়ির নং : n0064 বয়স : 28 লিঙ্গ : পুরুষ | UHI2343325 | ফটো উপলব্ধ |
| 523 নাম : রেবা মহন্ত স্বামীর নাম: বাবলু মহন্ত বাড়ির নং : n0091 বয়স : 61 লিঙ্গ : মহিলা | WB/01/005/132377 | ফটো উপলব্ধ | 524 নাম : কাকলি মহন্ত স্বামীর নাম: রনজিত মহন্ত বাড়ির নং : n0091 বয়স : 43 লিঙ্গ : মহিলা | DWP2043040 | ফটো উপলব্ধ | 525 নাম : রনজিৎ মহন্ত পিতার নাম: ভানু মহন্ত বাড়ির নং : n0091 বয়স : 52 লিঙ্গ : পুরুষ | DWP2337772 | ফটো উপলব্ধ |
| 526 নাম : রতন মহন্ত পিতার নাম: বাবলু মহন্ত বাড়ির নং : n0091 বয়স : 47 লিঙ্গ : পুরুষ | DWP2043024 | ফটো উপলব্ধ | 527 নাম : মামনী মহন্ত স্বামীর নাম: রতন মহন্ত বাড়ির নং : n0091 বয়স : 39 লিঙ্গ : মহিলা | DWP2583995 | ফটো উপলব্ধ | 528 নাম : গৌতম মহন্ত পিতার নাম: বাবলু মহন্ত বাড়ির নং : n0091 বয়স : 41 লিঙ্গ : পুরুষ | DWP2337764 | ফটো উপলব্ধ |
| 529 নাম : রবি মহন্ত পিতার নাম: পূর্ণ মহন্ত বাড়ির নং : n0091 বয়স : 66 লিঙ্গ : পুরুষ | WB/01/005/132325 | ফটো উপলব্ধ | 530 নাম : কমলিনী মহন্ত স্বামীর নাম: রবি মহন্ত বাড়ির নং : n0091 বয়স : 56 লিঙ্গ : মহিলা | WB/01/005/132395 | ফটো উপলব্ধ | 531 নাম : পিন্টু মহন্ত পিতার নাম: রবি মহন্ত বাড়ির নং : n0091 বয়স : 37 লিঙ্গ : পুরুষ | DWP2775070 | ফটো উপলব্ধ |
| 532 নাম : প্রতীক মহন্ত পিতার নাম: রণজিৎ মহন্ত বাড়ির নং : মধুপুর বয়স : 22 লিঙ্গ : পুরুষ | UHI2848596 | ফটো উপলব্ধ | 533 নাম : প্রদীপ মালাকার পিতার নাম: রবীন্দ্র মালাকার বাড়ির নং : n0020 বয়স : 61 লিঙ্গ : পুরুষ | WB/01/005/132317 | ফটো উপলব্ধ | 534 নাম : যুথিকা মালাকার স্বামীর নাম: প্রদীপ মালাকার বাড়ির নং : n0020 বয়স : 54 লিঙ্গ : মহিলা | WB/01/005/132279 | ফটো উপলব্ধ |
| 535 নাম : প্রশান্ত মালাকার পিতার নাম: প্রদীপ মালাকার বাড়ির নং : n0020 বয়স : 36 লিঙ্গ : পুরুষ | UHI1330133 | ফটো উপলব্ধ | 536 নাম : গৌতম মিত্র পিতার নাম: হারাধন মিত্র বাড়ির নং : এন000 বয়স : 24 লিঙ্গ : পুরুষ | UHI2818326 | ফটো উপলব্ধ | 537 নাম : শিপ্রা দে স্বামীর নাম: গৌড়চন্দ্র দে বাড়ির নং : n0054 বয়স : 51 লিঙ্গ : মহিলা | WB/01/005/132201 | ফটো উপলব্ধ |
| 538 নাম : উত্তম দে পিতার নাম: গৌড় দে বাড়ির নং : n0054 বয়স : 28 লিঙ্গ : পুরুষ | UHI2206480 | ফটো উপলব্ধ | 539 নাম : গৌর দে পিতার নাম: নেপালচন্দ্র দে বাড়ির নং : n0054 বয়স : 56 লিঙ্গ : পুরুষ | UHI3022043 | ফটো উপলব্ধ | 540 নাম : কানাইচন্দ্র দে পিতার নাম: নেপালচন্দ্র দে বাড়ির নং : n0054 বয়স : 66 লিঙ্গ : পুরুষ | WB/01/005/132709 | ফটো উপলব্ধ |

| | | | | | | | | |
|---|------------------|------------|--|------------------|------------|---|------------------|------------|
| 541 নাম : হারাধন মিত্র পিতার নাম: সুনীল মিত্র বাড়ির নং : n0063 বয়স : 66 লিঙ্গ : পুরুষ | WB/01/005/132178 | ফটো উপলব্ধ | 542 নাম : রত্না মিত্র স্বামীর নাম: হারাধন মিত্র বাড়ির নং : n0063 বয়স : 56 লিঙ্গ : মহিলা | WB/01/005/132733 | ফটো উপলব্ধ | 543 নাম : সত্যজিৎ দে পিতার নাম: গৌড় দে বাড়ির নং : মধুপুর বয়স : 25 লিঙ্গ : পুরুষ | UHI2623452 | ফটো উপলব্ধ |
| 544 নাম : জ্যোৎস্না মিত্র স্বামীর নাম: নিধু মিত্র বাড়ির নং : n0063 বয়স : 50 লিঙ্গ : মহিলা | WB/01/005/132684 | ফটো উপলব্ধ | 545 নাম : দীপা মিত্র দাস স্বামীর নাম: মুকুল দাস বাড়ির নং : n0063 বয়স : 29 লিঙ্গ : মহিলা | UHI2056125 | ফটো উপলব্ধ | 546 নাম : কাজলি মিত্র স্বামীর নাম: উপেন্দ্রচন্দ্র মিত্র বাড়ির নং : n0054 বয়স : 81 লিঙ্গ : মহিলা | WB/01/005/132340 | ফটো উপলব্ধ |
| 547 নাম : নিধু মিত্র পিতার নাম: সুনীলচন্দ্র মিত্র বাড়ির নং : n0063 বয়স : 57 লিঙ্গ : পুরুষ | WB/01/005/132214 | ফটো উপলব্ধ | 548 নাম : টুম্পা রক্ষিত পিতার নাম: প্রদীপ রক্ষিত বাড়ির নং : N000 বয়স : 25 লিঙ্গ : মহিলা | UHI2620425 | ফটো উপলব্ধ | 549 নাম : সরস্বতী রক্ষিত পাল স্বামীর নাম: সুদীপ রক্ষিত বাড়ির নং : n0332 বয়স : 33 লিঙ্গ : মহিলা | UHI1703792 | ফটো উপলব্ধ |
| 550 নাম : তিথি রাউৎ(দেব) স্বামীর নাম: মদন রাউৎ বাড়ির নং : n0094 বয়স : 39 লিঙ্গ : মহিলা | UHI2206530 | ফটো উপলব্ধ | 551 নাম : মদন রাউৎ পিতার নাম: ক্ষিতীশ রাউৎ বাড়ির নং : n0094 বয়স : 57 লিঙ্গ : পুরুষ | WB/01/005/132527 | ফটো উপলব্ধ | 552 নাম : গৌরাজ রাউৎ পিতার নাম: ক্ষিতীশ রাউৎ বাড়ির নং : n0094 বয়স : 66 লিঙ্গ : পুরুষ | WB/01/005/132525 | ফটো উপলব্ধ |
| 553 নাম : শ্যামলী রাউৎ স্বামীর নাম: গৌরাজ রাউৎ বাড়ির নং : n0094 বয়স : 58 লিঙ্গ : মহিলা | DWP2043727 | ফটো উপলব্ধ | 554 নাম : কিরনবালা রায় স্বামীর নাম: রবিন্দ্র নাথ রায় বাড়ির নং : n0089 বয়স : 61 লিঙ্গ : মহিলা | WB/01/005/132399 | ফটো উপলব্ধ | 555 নাম : আশিনাথ রায় পিতার নাম: বাদল রায় বাড়ির নং : n0090 বয়স : 63 লিঙ্গ : পুরুষ | WB/01/005/132333 | ফটো উপলব্ধ |
| 556 নাম : কল্পনা রায় স্বামীর নাম: মন্টু রায় বাড়ির নং : n0021 বয়স : 58 লিঙ্গ : মহিলা | WB/01/005/132246 | ফটো উপলব্ধ | 557 নাম : বর্নিকা রায় স্বামীর নাম: বিপিনচন্দ্র রায় বাড়ির নং : n0117 বয়স : 56 লিঙ্গ : মহিলা | UHI2535433 | ফটো উপলব্ধ | 558 নাম : সুজাতা রায় বর্মন স্বামীর নাম: বাপি রায় বাড়ির নং : এন000 বয়স : 27 লিঙ্গ : মহিলা | UHI2818367 | ফটো উপলব্ধ |
| 559 নাম : চিরঞ্জিৎ রায় পিতার নাম: অখিল রায় বাড়ির নং : n0117 বয়স : 40 লিঙ্গ : পুরুষ | DWP2775187 | ফটো উপলব্ধ | 560 নাম : খগেন্দ্র রায় পিতার নাম: হরকান্ত রায় বাড়ির নং : n0071 বয়স : 76 লিঙ্গ : পুরুষ | WB/01/005/132080 | ফটো উপলব্ধ | 561 নাম : বাণী রায় স্বামীর নাম: তাপস রায় বাড়ির নং : n0030 বয়স : 33 লিঙ্গ : মহিলা | UHI2056208 | ফটো উপলব্ধ |
| 562 নাম : প্রেমানন্দ রায় পিতার নাম: হলেশ্বর রায় বাড়ির নং : n0031 বয়স : 56 লিঙ্গ : পুরুষ | WB/01/005/132035 | ফটো উপলব্ধ | 563 নাম : রবি রায় পিতার নাম: বুদ্ধেশ্বর রায় বাড়ির নং : n0123 বয়স : 41 লিঙ্গ : পুরুষ | DWP2337830 | ফটো উপলব্ধ | 564 নাম : শুভঙ্কর রায় পিতার নাম: বিপিন রায় বাড়ির নং : n0117 বয়স : 28 লিঙ্গ : পুরুষ | UHI2165876 | ফটো উপলব্ধ |
| 565 নাম : অসীম রায় পিতার নাম: পুনেশ্বর রায় বাড়ির নং : n0126 বয়স : 29 লিঙ্গ : পুরুষ | UHI2165892 | ফটো উপলব্ধ | 566 নাম : শঙ্করী রায় (বর্মন) স্বামীর নাম: নয়ন রায় বাড়ির নং : n0071 বয়স : 30 লিঙ্গ : মহিলা | UHI2166007 | ফটো উপলব্ধ | 567 নাম : ভারতী রায় স্বামীর নাম: নির্মল রায় বাড়ির নং : n0069 বয়স : 56 লিঙ্গ : মহিলা | WB/01/005/132092 | ফটো উপলব্ধ |
| 568 নাম : রাজদীপ রায় মায়ের নাম: শেফালী রায় বাড়ির নং : নীল বয়স : 25 লিঙ্গ : পুরুষ | UHI2775567 | ফটো উপলব্ধ | 569 নাম : পার্বতী রায় স্বামীর নাম: বিশুজিৎ রায় বাড়ির নং : n0292 বয়স : 41 লিঙ্গ : মহিলা | LZL2562106 | ফটো উপলব্ধ | 570 নাম : শেফালী রায় স্বামীর নাম: নির্মল রায় বাড়ির নং : n0294 বয়স : 43 লিঙ্গ : মহিলা | DWP2859213 | ফটো উপলব্ধ |

| | | | | | | | | |
|---|------------------|------------|--|------------------|------------|---|------------------|------------|
| 571 নাম : শিবেন রায় পিতার নাম: ভবেন রায় বাড়ির নং : n0178 বয়স : 68 লিঙ্গ : পুরুষ | WB/01/005/135331 | ফটো উপলব্ধ | 572 নাম : তাপসী রায় স্বামীর নাম: নৃপেন রায় বাড়ির নং : n0287 বয়স : 40 লিঙ্গ : মহিলা | LZL2328433 | ফটো উপলব্ধ | 573 নাম : পুতিমালা রায় স্বামীর নাম: বিশ্বজিৎ রায় বাড়ির নং : n0291 বয়স : 36 লিঙ্গ : মহিলা | UHI2056422 | ফটো উপলব্ধ |
| 574 নাম : অমৃত রায় পিতার নাম: পনেশ্বর রায় বাড়ির নং : n0126 বয়স : 31 লিঙ্গ : পুরুষ | UHI2165884 | ফটো উপলব্ধ | 575 নাম : তাপসী রায় স্বামীর নাম: রঞ্জিত রায় বাড়ির নং : না বয়স : 37 লিঙ্গ : মহিলা | DWP2827210 | ফটো উপলব্ধ | 576 নাম : বকুল রায় স্বামীর নাম: পরেশ রায় বাড়ির নং : n0122 বয়স : 47 লিঙ্গ : মহিলা | DWP1700905 | ফটো উপলব্ধ |
| 577 নাম : জীবন রায় পিতার নাম: মলিন রায় বাড়ির নং : N000 বয়স : 32 লিঙ্গ : পুরুষ | UHI2677391 | ফটো উপলব্ধ | 578 নাম : সুজয় রায় পিতার নাম: নৃপেন্দ্র রায় বাড়ির নং : n0002 বয়স : 41 লিঙ্গ : পুরুষ | DWP2337954 | ফটো উপলব্ধ | 579 নাম : দীপক রায় পিতার নাম: দীনেশ রায় বাড়ির নং : n0046 বয়স : 40 লিঙ্গ : পুরুষ | DWP2337848 | ফটো উপলব্ধ |
| 580 নাম : পিথিকি রায় স্বামীর নাম: বিশ্বজিৎ রায় বাড়ির নং : n0129 বয়স : 37 লিঙ্গ : মহিলা | UHI1458207 | ফটো উপলব্ধ | 581 নাম : জয়ন্ত রায় পিতার নাম: রাম চন্দ্র রায় বাড়ির নং : n0042 বয়স : 30 লিঙ্গ : পুরুষ | UHI2056109 | ফটো উপলব্ধ | 582 নাম : গৌরাজ রায় পিতার নাম: মনীন্দ্রনাথ রায় বাড়ির নং : n0043 বয়স : 57 লিঙ্গ : পুরুষ | WB/01/005/132273 | ফটো উপলব্ধ |
| 583 নাম : মিলন রায় পিতার নাম: নবেশ্বর রায় বাড়ির নং : n0116 বয়স : 31 লিঙ্গ : পুরুষ | UHI1794007 | ফটো উপলব্ধ | 584 নাম : সুমিত্রা রায় স্বামীর নাম: সুধীর রায় বাড়ির নং : n0095 বয়স : 53 লিঙ্গ : মহিলা | WB/01/005/132398 | ফটো উপলব্ধ | 585 নাম : অঞ্জলী রায় পিতার নাম: অমল রায় বাড়ির নং : মধুপুর বয়স : 26 লিঙ্গ : মহিলা | UHI2419133 | ফটো উপলব্ধ |
| 586 নাম : বিশ্বগিতা রায় পিতার নাম: নৃপেন চন্দ্র রায় বাড়ির নং : N0000 বয়স : 30 লিঙ্গ : মহিলা | UHI2116861 | ফটো উপলব্ধ | 587 নাম : কৌশিকী রায় পিতার নাম: সুনীল কুমার রায় বাড়ির নং : এন0000 বয়স : 30 লিঙ্গ : মহিলা | UHI1893817 | ফটো উপলব্ধ | 588 নাম : তরু রায় পিতার নাম: যুট্টর রায় বাড়ির নং : n0016 বয়স : 62 লিঙ্গ : পুরুষ | WB/01/005/132556 | ফটো উপলব্ধ |
| 589 নাম : নির্মল রায় পিতার নাম: সুশীলচন্দ্র রায় বাড়ির নং : n0069 বয়স : 63 লিঙ্গ : পুরুষ | WB/01/005/132115 | ফটো উপলব্ধ | 590 নাম : মনভোলা রায় পিতার নাম: কেদারনাথ রায় বাড়ির নং : n0103 বয়স : 86 লিঙ্গ : পুরুষ | WB/01/005/132392 | ফটো উপলব্ধ | 591 নাম : মিনতী রায় স্বামীর নাম: মহেশ রায় বাড়ির নং : n0122 বয়স : 43 লিঙ্গ : মহিলা | DWP2337913 | ফটো উপলব্ধ |
| 592 নাম : রত্নেশ্বর রায় পিতার নাম: অত্নেশ্বর রায় বাড়ির নং : n0123 বয়স : 83 লিঙ্গ : পুরুষ | WB/01/005/132575 | ফটো উপলব্ধ | 593 নাম : বিশ্বালা রায় স্বামীর নাম: আশিনাথ রায় বাড়ির নং : n0090 বয়স : 56 লিঙ্গ : মহিলা | WB/01/005/132530 | ফটো উপলব্ধ | 594 নাম : সিন্দু রায় স্বামীর নাম: ভবানন্দ রায় বাড়ির নং : n0029 বয়স : 59 লিঙ্গ : মহিলা | WB/01/005/132100 | ফটো উপলব্ধ |
| 595 নাম : বাপি রায় পিতার নাম: ভবানন্দ রায় বাড়ির নং : n0029 বয়স : 39 লিঙ্গ : পুরুষ | DWP2775054 | ফটো উপলব্ধ | 596 নাম : প্রকাশ রায় পিতার নাম: শিবেন রায় বাড়ির নং : n0178 বয়স : 42 লিঙ্গ : পুরুষ | DWP2775294 | ফটো উপলব্ধ | # 597 নাম : সঞ্জিত রায় পিতার নাম: ভারত চন্দ্র রায় বাড়ির নং : n0284 বয়স : 45 লিঙ্গ : পুরুষ | DWP1548262 | ফটো উপলব্ধ |
| 598 নাম : মহেশ রায় পিতার নাম: মহাকান্ত রায় বাড়ির নং : n0122 বয়স : 56 লিঙ্গ : পুরুষ | WB/01/005/132545 | ফটো উপলব্ধ | 599 নাম : বিকাশ রায় পিতার নাম: শিবেন রায় বাড়ির নং : n0184 বয়স : 45 লিঙ্গ : পুরুষ | DWP2275808 | ফটো উপলব্ধ | 600 নাম : নলেশ্বর রায় পিতার নাম: শিবজিৎ রায় বাড়ির নং : n0291 বয়স : 55 লিঙ্গ : পুরুষ | UHI1573104 | ফটো উপলব্ধ |

| | | | | | |
|---|--------------------------------|--|--------------------------------|--|--------------------------------|
| 601 নাম : প্রসেনজিৎ রায় পিতার নাম: ছবিনাথ রায় বাড়ির নং : n0050 বয়স : 38 লিঙ্গ : পুরুষ | DWP2775179 ফটো উপলব্ধ | 602 নাম : চায়না রায় স্বামীর নাম: কাশিকান্ত রায় বাড়ির নং : n0088 বয়স : 55 লিঙ্গ : মহিলা | WB/01/005/132299 ফটো উপলব্ধ | 603 নাম : সুকুমার রায় পিতার নাম: কামেশ্বর রায় বাড়ির নং : n0042 বয়স : 51 লিঙ্গ : পুরুষ | WB/01/005/132621 ফটো উপলব্ধ |
| 604 নাম : গোবিন্দ রায় পিতার নাম: প্রাননাথ রায় বাড়ির নং : n0127 বয়স : 70 লিঙ্গ : পুরুষ | UHI2535912 ফটো উপলব্ধ | 605 নাম : দিবাকর রায় পিতার নাম: বিশ্বজিৎ রায় বাড়ির নং : এন000 বয়স : 21 লিঙ্গ : পুরুষ | UHI2873073 ফটো উপলব্ধ | 606 নাম : সুধীর রায় পিতার নাম: সিতেশ্বর রায় বাড়ির নং : n0095 বয়স : 62 লিঙ্গ : পুরুষ | WB/01/005/132534 ফটো উপলব্ধ |
| 607 নাম : শংকর রায় পিতার নাম: বিশ্বনাথ রায় বাড়ির নং : মধুপুর বয়স : 23 লিঙ্গ : পুরুষ | UHI2766889 ফটো উপলব্ধ | 608 নাম : বিশ্বনাথ রায় পিতার নাম: মনভোলা রায় বাড়ির নং : n0103 বয়স : 47 লিঙ্গ : পুরুষ | UHI0828400 ফটো উপলব্ধ | 609 নাম : কাশিকান্ত রায় পিতার নাম: নাড্ডা রায় বাড়ির নং : n0088 বয়স : 62 লিঙ্গ : পুরুষ | UHI2774776 ফটো উপলব্ধ |
| 610 নাম : রশিনাথ রায় পিতার নাম: নাড্ডা রায় বাড়ির নং : n0088 বয়স : 59 লিঙ্গ : পুরুষ | WB/01/005/132441 ফটো উপলব্ধ | 611 নাম : প্রতিমা রায় স্বামীর নাম: রশিনাথ রায় বাড়ির নং : n0088 বয়স : 53 লিঙ্গ : মহিলা | WB/01/005/132303 ফটো উপলব্ধ | 612 নাম : ইলা রায় স্বামীর নাম: বিদ্যাং দে বাড়ির নং : n0330 বয়স : 34 লিঙ্গ : মহিলা | UHI1536697 ফটো উপলব্ধ |
| 613 নাম : মীরা রায় স্বামীর নাম: বিমল রায় বাড়ির নং : n0016 বয়স : 60 লিঙ্গ : মহিলা | WB/01/005/132502 ফটো উপলব্ধ | 614 নাম : ভূষণ রায় পিতার নাম: বিমল রায় বাড়ির নং : n0016 বয়স : 42 লিঙ্গ : পুরুষ | DWP2043172 ফটো উপলব্ধ | 615 নাম : আরতি রায় স্বামীর নাম: তরু রায় বাড়ির নং : n0016 বয়স : 57 লিঙ্গ : মহিলা | WB/01/005/132503 ফটো উপলব্ধ |
| 616 নাম : কুলন রায় পিতার নাম: নবেশ্বর রায় বাড়ির নং : n0116 বয়স : 29 লিঙ্গ : পুরুষ | UHI2419463 ফটো উপলব্ধ | 617 নাম : সুশান্ত রায় পিতার নাম: সুধীর রায় বাড়ির নং : n0018 বয়স : 37 লিঙ্গ : পুরুষ | DWP2859676 ফটো উপলব্ধ | 618 নাম : রুপালী রায় স্বামীর নাম: সঞ্জয় রায় বাড়ির নং : n0002 বয়স : 30 লিঙ্গ : মহিলা | UHI1922137 ফটো উপলব্ধ |
| 619 নাম : ছবিনাথ রায় পিতার নাম: বাদল রায় বাড়ির নং : n0090 বয়স : 66 লিঙ্গ : পুরুষ | DWP1701481 ফটো উপলব্ধ | 620 নাম : সুরজীৎ রায় পিতার নাম: ছবিনাথ রায় বাড়ির নং : n0090 বয়স : 40 লিঙ্গ : পুরুষ | DWP2339109 ফটো উপলব্ধ | 621 নাম : কনিকা রায় পিতার নাম: ছবিনাথ রায় বাড়ির নং : n0090 বয়স : 26 লিঙ্গ : মহিলা | UHI2419380 ফটো উপলব্ধ |
| 622 নাম : তাপস রায় পিতার নাম: ধরনী রায় বাড়ির নং : n0120 বয়স : 35 লিঙ্গ : পুরুষ | UHI1458314 ফটো উপলব্ধ | 623 নাম : রেনুকা রায় স্বামীর নাম: রবি রায় বাড়ির নং : n0123 বয়স : 31 লিঙ্গ : মহিলা | UHI2419513 ফটো উপলব্ধ | 624 নাম : রুপালী বর্মন রায় স্বামীর নাম: রঞ্জিত রায় বাড়ির নং : n0117 বয়স : 37 লিঙ্গ : মহিলা | UHI1458041 ফটো উপলব্ধ |
| 625 নাম : নিকিতা রায় পিতার নাম: সিবেন রায় বাড়ির নং : এন000 বয়স : 22 লিঙ্গ : মহিলা | UHI2781821 ফটো উপলব্ধ | 626 নাম : ডিকারী রায় স্বামীর নাম: মহাকান্ত রায় বাড়ির নং : n0122 বয়স : 75 লিঙ্গ : মহিলা | WB/01/005/132369 ফটো উপলব্ধ | 627 নাম : সুভাষ রায় পিতার নাম: ঘটুরক রায় বাড়ির নং : n0016 বয়স : 59 লিঙ্গ : পুরুষ | WB/01/005/132024 ফটো উপলব্ধ |
| 628 নাম : শ্রীবাস রায় পিতার নাম: শিবেন রায় বাড়ির নং : n0180 বয়স : 37 লিঙ্গ : পুরুষ | UHI1330166 ফটো উপলব্ধ | 629 নাম : চম্পা রায় (বর্মন) স্বামীর নাম: সুভাষ রায় বাড়ির নং : n0016 বয়স : 34 লিঙ্গ : মহিলা | UHI1794130 ফটো উপলব্ধ | 630 নাম : অখিল রায় পিতার নাম: যোগেনচন্দ্র রায় বাড়ির নং : n0117 বয়স : 72 লিঙ্গ : পুরুষ | UHI1572775 ফটো উপলব্ধ |

| | | | | | |
|--|------------------|---|------------------|---|------------------|
| 631 নাম : অঞ্জলী রায় স্বামীর নাম: অখিল রায় বাড়ির নং : n0117 বয়স : 64 লিঙ্গ : মহিলা | WB/01/005/132426 | 632 নাম : প্রিয়রঞ্জন রায় পিতার নাম: বিমল রায় বাড়ির নং : n0042 বয়স : 35 লিঙ্গ : পুরুষ | UHI1458215 | 633 নাম : রজত রায় পিতার নাম: ধীজেন রায় বাড়ির নং : n0095 বয়স : 37 লিঙ্গ : পুরুষ | DWP2859460 |
| 634 নাম : জানকি রায় স্বামীর নাম: মনভোলা রায় বাড়ির নং : n0103 বয়স : 68 লিঙ্গ : মহিলা | WB/01/005/132434 | 635 নাম : মামনি রায় পিতার নাম: গুদেশ্বর রায় বাড়ির নং : n0123 বয়স : 33 লিঙ্গ : মহিলা | UHI1922236 | 636 নাম : পার্বতী রায় অন্যান্য: রজনী রায় বাড়ির নং : n0121 বয়স : 57 লিঙ্গ : মহিলা | WB/01/005/132601 |
| 637 নাম : বিমল রায় পিতার নাম: ঘুটুর রায় বাড়ির নং : n0016 বয়স : 69 লিঙ্গ : পুরুষ | WB/01/005/132297 | 638 নাম : কম্পনা রায় স্বামীর নাম: রামচন্দ্র রায় বাড়ির নং : n0042 বয়স : 51 লিঙ্গ : মহিলা | WB/01/005/132661 | 639 নাম : সায়ক রায় পিতার নাম: জীতেন রায় বাড়ির নং : এন0117 বয়স : 25 লিঙ্গ : পুরুষ | UHI2477826 |
| 640 নাম : বিশ্বনাথ রায় পিতার নাম: নগেন্দ্র রায় বাড়ির নং : n0071 বয়স : 56 লিঙ্গ : পুরুষ | UHI2535896 | 641 নাম : কিরনবালা রায় স্বামীর নাম: বিনোদ রায় বাড়ির নং : n0087 বয়স : 61 লিঙ্গ : মহিলা | WB/01/005/132300 | 642 নাম : অনুরাধা রায় পিতার নাম: বিশ্বজিৎ রায় বাড়ির নং : এন000 বয়স : 22 লিঙ্গ : মহিলা | UHI2779593 |
| 643 নাম : কৃষ্ণ চন্দ্র রায় পিতার নাম: স্বর্গীষ দীনেশ রায় বাড়ির নং : n0046 বয়স : 50 লিঙ্গ : পুরুষ | UHI2166189 | 644 নাম : রানী রায় পিতার নাম: মলিনচন্দ্র রায় বাড়ির নং : n0050 বয়স : 52 লিঙ্গ : মহিলা | UHI2772986 | 645 নাম : তাপস রায় পিতার নাম: রামপ্রসাদ রায় বাড়ির নং : n0283 বয়স : 29 লিঙ্গ : পুরুষ | UHI2165900 |
| 646 নাম : নরেশ রায় পিতার নাম: খগেন্দ্র রায় বাড়ির নং : n0071 বয়স : 41 লিঙ্গ : পুরুষ | UHI2165975 | 647 নাম : রত্না রায় স্বামীর নাম: সঞ্জীত রায় বাড়ির নং : n0280 বয়স : 45 লিঙ্গ : মহিলা | WB/02/009/156237 | 648 নাম : রামপ্রসাদ রায় পিতার নাম: প্রানকান্ত রায় বাড়ির নং : n0283 বয়স : 60 লিঙ্গ : পুরুষ | WB/01/005/159364 |
| 649 নাম : সুভদ্রা বর্মন পিতার নাম: সুভাষ বর্মন বাড়ির নং : এন0142 বয়স : 26 লিঙ্গ : মহিলা | WII2008399 | 650 নাম : শেফালী রায় পিতার নাম: কৃষ্ণ চন্দ্র রায় বাড়ির নং : n0191 বয়স : 35 লিঙ্গ : মহিলা | UHI1458249 | 651 নাম : মিনতী রায় স্বামীর নাম: শিবেন রায় বাড়ির নং : n0180 বয়স : 56 লিঙ্গ : মহিলা | WB/01/005/135388 |
| 652 নাম : মলিন রায় পিতার নাম: শীতেশ্বর রায় বাড়ির নং : n0095 বয়স : 60 লিঙ্গ : পুরুষ | UHI2166098 | 653 নাম : রেখা রায় স্বামীর নাম: নারায়ন রায় বাড়ির নং : n0060 বয়স : 72 লিঙ্গ : মহিলা | WB/01/005/132643 | 654 নাম : সুবল রায় পিতার নাম: গৌরাজ রায় বাড়ির নং : n0043 বয়স : 28 লিঙ্গ : পুরুষ | UHI2165926 |
| 655 নাম : জ্যোৎস্না রায় (বর্মন) স্বামীর নাম: নরেশ রায় বাড়ির নং : n0071 বয়স : 47 লিঙ্গ : মহিলা | UHI2165983 | 656 নাম : সন্তোষ রায় পিতার নাম: পরিমল রায় বাড়ির নং : মধুপুর বয়স : 24 লিঙ্গ : পুরুষ | UHI2647956 | 657 নাম : বর্না রায় স্বামীর নাম: বিকাশ রায় বাড়ির নং : n0323 বয়স : 37 লিঙ্গ : মহিলা | UHI2303766 |
| 658 নাম : মনীন্দ্র রায় পিতার নাম: নবকান্ত রায় বাড়ির নং : n0065 বয়স : 69 লিঙ্গ : পুরুষ | WB/01/005/132038 | 659 নাম : বুদ্ধেশ্বর রায় পিতার নাম: অশ্বেশ্বর রায় বাড়ির নং : n0124 বয়স : 76 লিঙ্গ : পুরুষ | WB/01/005/132006 | 660 নাম : সরলা রায় স্বামীর নাম: খগেন্দ্র রায় বাড়ির নং : n0071 বয়স : 61 লিঙ্গ : মহিলা | WB/01/005/132062 |

| | | | | | |
|---|--------------------------------|---|--------------------------------|--|--------------------------------|
| 661 নাম : নয়ন রায় পিতার নাম: খগেন্দ্র রায় বাড়ির নং : n0071 বয়স : 41 লিঙ্গ : পুরুষ | DWP2775229 ফটো উপলব্ধ | 662 নাম : সঞ্জয় রায় পিতার নাম: নুপেন্দ্র রায় বাড়ির নং : n0002 বয়স : 46 লিঙ্গ : পুরুষ | DWP1701515 ফটো উপলব্ধ | 663 নাম : সুব্রত প্রদীপ রায় পিতার নাম: কার্তিক রায় বাড়ির নং : এন000 বয়স : 25 লিঙ্গ : পুরুষ | UHI2731305 ফটো উপলব্ধ |
| 664 নাম : কৃষ্ণা রায় স্বামীর নাম: গৌরাজ রায় বাড়ির নং : n0043 বয়স : 51 লিঙ্গ : মহিলা | WB/01/005/132233 ফটো উপলব্ধ | 665 নাম : গোবিন্দ রায় পিতার নাম: গৌরাজ রায় বাড়ির নং : n0043 বয়স : 33 লিঙ্গ : পুরুষ | UHI1793918 ফটো উপলব্ধ | 666 নাম : নারায়ন রায় পিতার নাম: মনোমুনাথ রায় বাড়ির নং : n0043 বয়স : 50 লিঙ্গ : পুরুষ | DWP2694982 ফটো উপলব্ধ |
| 667 নাম : বিশ্বজীত রায় পিতার নাম: সর্বনাথ রায় বাড়ির নং : n0129 বয়স : 51 লিঙ্গ : পুরুষ | WB/01/005/132696 ফটো উপলব্ধ | 668 নাম : মিনাক্ষী রায় (বর্মন) স্বামীর নাম: কার্তিক রায় বাড়ির নং : n0129 বয়স : 41 লিঙ্গ : মহিলা | DWP2275709 ফটো উপলব্ধ | 669 নাম : গবেশ্বর রায় পিতার নাম: খচরা রায় বাড়ির নং : n0130 বয়স : 66 লিঙ্গ : পুরুষ | WB/01/005/132417 ফটো উপলব্ধ |
| 670 নাম : কল্যান রায় পিতার নাম: কাশিকান্ত রায় বাড়ির নং : 152 বয়স : 34 লিঙ্গ : পুরুষ | UHI1458439 ফটো উপলব্ধ | 671 নাম : সঞ্জয় সরকার পিতার নাম: বিমল সরকার বাড়ির নং : n0130 বয়স : 43 লিঙ্গ : পুরুষ | UHI2056075 ফটো উপলব্ধ | 672 নাম : সুদীপ রায় পিতার নাম: পরেশ রায় বাড়ির নং : n0122 বয়স : 26 লিঙ্গ : পুরুষ | UHI2419349 ফটো উপলব্ধ |
| 673 নাম : মঞ্জুলা রায় (দাস) স্বামীর নাম: অমর রায় বাড়ির নং : n0021 বয়স : 49 লিঙ্গ : মহিলা | DWP2859452 ফটো উপলব্ধ | 674 নাম : সরস্বতী রায় স্বামীর নাম: বাদল রায় বাড়ির নং : n0018 বয়স : 56 লিঙ্গ : মহিলা | WB/01/005/132429 ফটো উপলব্ধ | 675 নাম : লক্ষী বালা রায় স্বামীর নাম: রাম প্রসাদ রায় বাড়ির নং : n0279 বয়স : 53 লিঙ্গ : মহিলা | UHI2844363 ফটো উপলব্ধ |
| 676 নাম : জিতেন রায় পিতার নাম: যোগেন্দ্র চন্দ্র রায় বাড়ির নং : n0117 বয়স : 57 লিঙ্গ : পুরুষ | UHI2535664 ফটো উপলব্ধ | 677 নাম : গোবিন্দ রায় পিতার নাম: রামপ্রসাদ রায় বাড়ির নং : n0120 বয়স : 35 লিঙ্গ : পুরুষ | UHI1793983 ফটো উপলব্ধ | 678 নাম : অন্দরবালা রায় স্বামীর নাম: জ্যোতীষ রায় বাড়ির নং : n0030 বয়স : 71 লিঙ্গ : মহিলা | WB/01/005/132156 ফটো উপলব্ধ |
| 679 নাম : অনিমা রায় স্বামীর নাম: ছবিনাথ রায় বাড়ির নং : n0090 বয়স : 56 লিঙ্গ : মহিলা | WB/01/005/132728 ফটো উপলব্ধ | 680 নাম : মনু রায় পিতার নাম: রাজমোহন রায় বাড়ির নং : n0021 বয়স : 70 লিঙ্গ : পুরুষ | WB/01/005/132562 ফটো উপলব্ধ | 681 নাম : প্রমিলা রায় স্বামীর নাম: ক্ষিতীন রায় বাড়ির নং : n0024 বয়স : 53 লিঙ্গ : মহিলা | DWP0252114 ফটো উপলব্ধ |
| 682 নাম : অনামিকা রায় পিতার নাম: নবেশ্বর রায় বাড়ির নং : n0116 বয়স : 27 লিঙ্গ : মহিলা | UHI2419455 ফটো উপলব্ধ | 683 নাম : বিপিন রায় পিতার নাম: যোগেন্দ্র রায় বাড়ির নং : n0117 বয়স : 62 লিঙ্গ : পুরুষ | UHI2535342 ফটো উপলব্ধ | 684 নাম : অমর রায় পিতার নাম: ধীরেন্দ্র রায় বাড়ির নং : n0021 বয়স : 50 লিঙ্গ : পুরুষ | WB/01/005/132234 ফটো উপলব্ধ |
| 685 নাম : ফেলানী রায় স্বামীর নাম: রমানাথ রায় বাড়ির নং : n0305 বয়স : 39 লিঙ্গ : মহিলা | UHI2166254 ফটো উপলব্ধ | 686 নাম : মল্লিকা রায় মায়ের নাম: ফেলানী রায় বাড়ির নং : এন0305 বয়স : 26 লিঙ্গ : মহিলা | UHI2939916 ফটো উপলব্ধ | 687 নাম : শিল্পী মন্ডল রায় স্বামীর নাম: লাবন্য মন্ডল বাড়ির নং : n0001 বয়স : 42 লিঙ্গ : মহিলা | DWP2043230 ফটো উপলব্ধ |
| 688 নাম : সাগর রায় পিতার নাম: জিতেন রায় বাড়ির নং : এন0117 বয়স : 25 লিঙ্গ : পুরুষ | UHI2477818 ফটো উপলব্ধ | 689 নাম : পম্পা রায় পিতার নাম: বিমল রায় বাড়ির নং : n0016 বয়স : 37 লিঙ্গ : মহিলা | DWP2859692 ফটো উপলব্ধ | 690 নাম : বিপিন চন্দ্র রায় পিতার নাম: শিশুনাথ রায় বাড়ির নং : n0001 বয়স : 70 লিঙ্গ : পুরুষ | UHI2611838 ফটো উপলব্ধ |

| | | | | | |
|---|--------------------------------|--|--------------------------------|---|--------------------------------|
| 691 নাম : কৌশিক রায় পিতার নাম: কাশিকান্ত রায় বাড়ির নং : n0088 বয়স : 37 লিঙ্গ : পুরুষ | DWP2774990 ফটো উপলব্ধ | 692 নাম : বিনোদ রায় পিতার নাম: নাড্ডা রায় বাড়ির নং : n0087 বয়স : 69 লিঙ্গ : পুরুষ | WB/01/005/132128 ফটো উপলব্ধ | 693 নাম : অনিমা দাস রায় স্বামীর নাম: বিপুল রায় বাড়ির নং : হরিপুর বয়স : 35 লিঙ্গ : মহিলা | UHI2204790 ফটো উপলব্ধ |
| 694 নাম : শিবু রায় পিতার নাম: মনভোলা রায় বাড়ির নং : n0103 বয়স : 35 লিঙ্গ : পুরুষ | UHI1458025 ফটো উপলব্ধ | 695 নাম : নবেশ্বর রায় পিতার নাম: খচরা রায় বাড়ির নং : n0116 বয়স : 59 লিঙ্গ : পুরুষ | WB/01/005/132611 ফটো উপলব্ধ | 696 নাম : মনোরঞ্জন রায় পিতার নাম: বিমল রায় বাড়ির নং : n0042 বয়স : 40 লিঙ্গ : পুরুষ | DWP2859494 ফটো উপলব্ধ |
| 697 নাম : রামচন্দ্র রায় পিতার নাম: কামেশ্বর রায় বাড়ির নং : n0042 বয়স : 55 লিঙ্গ : পুরুষ | UHI2929529 ফটো উপলব্ধ | 698 নাম : জয়দীপ দাস দাস মায়ের নাম: কণিকা দাস দাস বাড়ির নং : সী-58 বয়স : 21 লিঙ্গ : পুরুষ | UHI2917805 ফটো উপলব্ধ | 699 নাম : মঞ্জু রায় পিতার নাম: পরিমল রায় বাড়ির নং : n0069 বয়স : 28 লিঙ্গ : মহিলা | UHI2166049 ফটো উপলব্ধ |
| 700 নাম : চিত্রামণী রায় স্বামীর নাম: বীজেন রায় বাড়ির নং : n0095 বয়স : 66 লিঙ্গ : মহিলা | WB/01/005/132533 ফটো উপলব্ধ | 701 নাম : রত্না রায় স্বামীর নাম: সদেশ্বর রায় বাড়ির নং : মধুপুর বয়স : 26 লিঙ্গ : মহিলা | UHI2845386 ফটো উপলব্ধ | 702 নাম : দিলীপ রায় পিতার নাম: বিমল রায় বাড়ির নং : n0042 বয়স : 32 লিঙ্গ : পুরুষ | UHI1793926 ফটো উপলব্ধ |
| 703 নাম : প্রসেনজিৎ রায় পিতার নাম: রজনী রায় বাড়ির নং : n0121 বয়স : 36 লিঙ্গ : পুরুষ | UHI1572783 ফটো উপলব্ধ | 704 নাম : সর্বেশ্বর রায় পিতার নাম: খচরা রায় বাড়ির নং : n0130 বয়স : 66 লিঙ্গ : পুরুষ | WB/01/005/132605 ফটো উপলব্ধ | 705 নাম : আরতী রায় স্বামীর নাম: দীনেশ রায় বাড়ির নং : n0046 বয়স : 73 লিঙ্গ : মহিলা | WB/01/005/132079 ফটো উপলব্ধ |
| 706 নাম : ফুলমতী রয় রায় স্বামীর নাম: নুপেন্দ্র রায় বাড়ির নং : n0002 বয়স : 71 লিঙ্গ : মহিলা | UHI2536183 ফটো উপলব্ধ | 707 নাম : কার্তিক রায় পিতার নাম: সর্বনাথ রায় বাড়ির নং : n0129 বয়স : 56 লিঙ্গ : পুরুষ | WB/01/005/132516 ফটো উপলব্ধ | 708 নাম : পরেশ রায় পিতার নাম: মহাকান্ত রায় বাড়ির নং : n0122 বয়স : 51 লিঙ্গ : পুরুষ | WB/01/005/132199 ফটো উপলব্ধ |
| 709 নাম : কমলানী রায় স্বামীর নাম: গুদেশ্বর রায় বাড়ির নং : n0123 বয়স : 54 লিঙ্গ : মহিলা | WB/01/005/132332 ফটো উপলব্ধ | 710 নাম : স্বপন রায় পিতার নাম: বীজেন রায় বাড়ির নং : n0095 বয়স : 41 লিঙ্গ : পুরুষ | UHI1605120 ফটো উপলব্ধ | 711 নাম : করুণা রায় স্বামীর নাম: বিশুনাথ রায় বাড়ির নং : n0071 বয়স : 39 লিঙ্গ : মহিলা | UHI0819490 ফটো উপলব্ধ |
| 712 নাম : পিতাম্বর রায় পিতার নাম: ভদ্রেশ্বর রায় বাড়ির নং : n0024 বয়স : 59 লিঙ্গ : পুরুষ | UHI0828426 ফটো উপলব্ধ | 713 নাম : সঞ্জিৎ রায় পিতার নাম: রজনী রায় বাড়ির নং : n0121 বয়স : 38 লিঙ্গ : পুরুষ | DWP2859510 ফটো উপলব্ধ | 714 নাম : সন্দীপা রায় দেবনাথ স্বামীর নাম: সঞ্জিত রায় বাড়ির নং : মধুপুর বয়স : 28 লিঙ্গ : মহিলা | UHI2966984 ফটো উপলব্ধ |
| 715 নাম : পূর্ণিমা রায় স্বামীর নাম: ক্ষিতিশ রায় বাড়ির নং : n0030 বয়স : 61 লিঙ্গ : মহিলা | WB/01/005/132159 ফটো উপলব্ধ | 716 নাম : তপতি রায় স্বামীর নাম: তাপস রায় বাড়ির নং : n0127 বয়স : 29 লিঙ্গ : মহিলা | UHI2419570 ফটো উপলব্ধ | 717 নাম : শিবেন রায় পিতার নাম: গয়েন্দা রায় বাড়ির নং : n0024 বয়স : 51 লিঙ্গ : পুরুষ | WB/01/005/132364 ফটো উপলব্ধ |
| 718 নাম : ধরনী রায় পিতার নাম: ধনেশ্বর রায় বাড়ির নং : n0120 বয়স : 59 লিঙ্গ : পুরুষ | WB/01/005/132276 ফটো উপলব্ধ | # 719 নাম : চাপা সরকার স্বামীর নাম: সঞ্জয় সরকার বাড়ির নং : n0130 বয়স : 38 লিঙ্গ : মহিলা | UHI1794106 ফটো উপলব্ধ | 720 নাম : শেফালী বর্মণ স্বামীর নাম: লক্ষন রায় বাড়ির নং : n0088 বয়স : 50 লিঙ্গ : মহিলা | DWP2337806 ফটো উপলব্ধ |

| | | | | | |
|---|--------------------------------|--|--------------------------------|---|--------------------------------|
| 721 নাম : রবিন্দ্র নাথ রায় পিতার নাম: বাদল রায় বাড়ির নং : n0089 বয়স : 71 লিঙ্গ : পুরুষ | WB/01/005/132186 ফটো উপলব্ধ | 722 নাম : ফরফুরী রায় স্বামীর নাম: ধরনী রায় বাড়ির নং : n0120 বয়স : 54 লিঙ্গ : মহিলা | WB/01/005/132691 ফটো উপলব্ধ | 723 নাম : বিশ্বজিৎ রায় পিতার নাম: রবীন্দ্র নাথ রায় বাড়ির নং : n0089 বয়স : 44 লিঙ্গ : পুরুষ | DWP2337962 ফটো উপলব্ধ |
| 724 নাম : সরবালা রায় স্বামীর নাম: পুনেশ্বর রায় বাড়ির নং : n0126 বয়স : 53 লিঙ্গ : মহিলা | UHI2535052 ফটো উপলব্ধ | 725 নাম : তাপস রায় পিতার নাম: গোবিন্দ রায় বাড়ির নং : n0127 বয়স : 39 লিঙ্গ : পুরুষ | UHI1330091 ফটো উপলব্ধ | 726 নাম : সুপ্রিয়া রায় পিতার নাম: ধনপতি রায় বাড়ির নং : এন000 বয়স : 32 লিঙ্গ : মহিলা | UHI1793264 ফটো উপলব্ধ |
| 727 নাম : সুস্মিতা রায় বর্মন স্বামীর নাম: সুবল রায় বাড়ির নং : মধুপুর বয়স : 25 লিঙ্গ : মহিলা | WII2064186 ফটো উপলব্ধ | 728 নাম : অনিতা রায় স্বামীর নাম: রঞ্জন রায় বাড়ির নং : n0129 বয়স : 41 লিঙ্গ : মহিলা | UHI1330174 ফটো উপলব্ধ | 729 নাম : মধুমিতা রায় পিতার নাম: ধরনী রায় বাড়ির নং : n0120 বয়স : 28 লিঙ্গ : মহিলা | UHI2343358 ফটো উপলব্ধ |
| 730 নাম : প্রদীপ রায় পিতার নাম: পরেশ রায় বাড়ির নং : n0122 বয়স : 28 লিঙ্গ : পুরুষ | UHI2343432 ফটো উপলব্ধ | 731 নাম : নমিতা রায় বর্মন স্বামীর নাম: সুদীপ রায় বাড়ির নং : মধুপুর বয়স : 23 লিঙ্গ : মহিলা | UHI2983393 ফটো উপলব্ধ | 732 নাম : অনন্ত রায় পিতার নাম: রাম চন্দ্র রায় বাড়ির নং : এন0042 বয়স : 28 লিঙ্গ : পুরুষ | UHI2343259 ফটো উপলব্ধ |
| 733 নাম : প্রিয়ান্বিতা রায় পিতার নাম: মণ্টু রায় বাড়ির নং : n0218 বয়স : 29 লিঙ্গ : মহিলা | UHI2343267 ফটো উপলব্ধ | 734 নাম : অমরজিৎ রায় পিতার নাম: নির্মল রায় বাড়ির নং : এন0000 বয়স : 24 লিঙ্গ : পুরুষ | UHI2731156 ফটো উপলব্ধ | 735 নাম : মুনমুন রায় পিতার নাম: রশিনাথ রায় বাড়ির নং : n0088 বয়স : 28 লিঙ্গ : মহিলা | UHI2343556 ফটো উপলব্ধ |
| 736 নাম : রঞ্জন রায় পিতার নাম: সর্বনাথ রায় বাড়ির নং : n0129 বয়স : 49 লিঙ্গ : পুরুষ | DWP2043131 ফটো উপলব্ধ | 737 নাম : শ্যামলী রায় (বর্মন) স্বামীর নাম: রজত রায় বাড়ির নং : n0087 বয়স : 29 লিঙ্গ : মহিলা | UHI2166247 ফটো উপলব্ধ | 738 নাম : প্রসেনজিৎ রায় পিতার নাম: রবীন্দ্র নাথ রায় বাড়ির নং : n0089 বয়স : 37 লিঙ্গ : পুরুষ | DWP2859650 ফটো উপলব্ধ |
| Q 739 নাম : সঙ্গিতা রায় পিতার নাম: নলেশ্বর রায় বাড়ির নং : N0000 বয়স : 26 লিঙ্গ : মহিলা | UHI2662658 ফটো উপলব্ধ | 740 নাম : পূর্ণিমা রায় স্বামীর নাম: নারায়ন রায় বাড়ির নং : n0043 বয়স : 39 লিঙ্গ : মহিলা | DWP2859486 ফটো উপলব্ধ | 741 নাম : বেণুনিবালা রায় স্বামীর নাম: সর্বেশ্বর রায় বাড়ির নং : n0130 বয়স : 56 লিঙ্গ : মহিলা | WB/01/005/132083 ফটো উপলব্ধ |
| 742 নাম : সন্দেশ্বর রায় পিতার নাম: সর্বেশ্বর রায় বাড়ির নং : n0130 বয়স : 30 লিঙ্গ : পুরুষ | UHI2056083 ফটো উপলব্ধ | 743 নাম : বিজয় রায় পিতার নাম: নৃপেন্দ্র রায় বাড়ির নং : n0002 বয়স : 36 লিঙ্গ : পুরুষ | UHI1458256 ফটো উপলব্ধ | 744 নাম : ননী বালা রায় স্বামীর নাম: শিবেন রায় বাড়ির নং : n0024 বয়স : 41 লিঙ্গ : মহিলা | UHI0828442 ফটো উপলব্ধ |
| 745 নাম : নৃপেন রায় পিতার নাম: গয়েন্দা রায় বাড়ির নং : n0024 বয়স : 55 লিঙ্গ : পুরুষ | DWP2694966 ফটো উপলব্ধ | 746 নাম : সুখমা রায় (বর্মন) স্বামীর নাম: জীতেন রায় বাড়ির নং : n0117 বয়স : 48 লিঙ্গ : মহিলা | DWP2775146 ফটো উপলব্ধ | 747 নাম : রঞ্জিৎ রায় পিতার নাম: অখিল রায় বাড়ির নং : n0117 বয়স : 41 লিঙ্গ : পুরুষ | DWP2337822 ফটো উপলব্ধ |
| 748 নাম : মাধব রায় পিতার নাম: বাদল রায় বাড়ির নং : n0018 বয়স : 35 লিঙ্গ : পুরুষ | UHI1573062 ফটো উপলব্ধ | 749 নাম : রিথকি রায় স্বামীর নাম: সুশান্ত রায় বাড়ির নং : এন0018 বয়স : 24 লিঙ্গ : মহিলা | UHI3010345 ফটো উপলব্ধ | 750 নাম : বিপুল রায় পিতার নাম: ক্ষিতিশ রায় বাড়ির নং : n0030 বয়স : 42 লিঙ্গ : পুরুষ | DWP2775104 ফটো উপলব্ধ |

| | | | | | |
|---|--------------------------------|--|--------------------------------|--|--------------------------------|
| 751 নাম : তাপস রায় পিতার নাম: ক্ষিতীশ রায় বাড়ির নং : n0030 বয়স : 44 লিঙ্গ : পুরুষ | DWP2043065 ফটো উপলব্ধ | 752 নাম : পার্বতী রায় স্বামীর নাম: বিমল রায় বাড়ির নং : n0042 বয়স : 56 লিঙ্গ : মহিলা | WB/01/005/132660 ফটো উপলব্ধ | 753 নাম : জয়ন্ত রায় পিতার নাম: গুদেশ্বর রায় বাড়ির নং : n0123 বয়স : 31 লিঙ্গ : পুরুষ | UHI1793959 ফটো উপলব্ধ |
| Q 754 নাম : মৌসুমী রায় পিতার নাম: নলেশ্বর রায় বাড়ির নং : N0006 বয়স : 27 লিঙ্গ : মহিলা | UHI2662591 ফটো উপলব্ধ | 755 নাম : পারিজাত রায় পিতার নাম: লেট খিতেন রায় বাড়ির নং : n0024 বয়স : 34 লিঙ্গ : পুরুষ | UHI1572742 ফটো উপলব্ধ | 756 নাম : রঙ্গলাল রায় পিতার নাম: বিনোদ রায় বাড়ির নং : n0069 বয়স : 32 লিঙ্গ : পুরুষ | UHI1668110 ফটো উপলব্ধ |
| 757 নাম : বিষ্ণু রায় পিতার নাম: নরেন রায় বাড়ির নং : n0070 বয়স : 39 লিঙ্গ : পুরুষ | DWP2775286 ফটো উপলব্ধ | 758 নাম : মৌসুমী রায় পিতার নাম: নরেন রায় বাড়ির নং : n0070 বয়স : 33 লিঙ্গ : মহিলা | UHI1668193 ফটো উপলব্ধ | 759 নাম : পরিমল রায় পিতার নাম: সুশীল রায় বাড়ির নং : n0069 বয়স : 56 লিঙ্গ : পুরুষ | WB/01/005/132744 ফটো উপলব্ধ |
| 760 নাম : আরতি রায় স্বামীর নাম: সুকুমার রায় বাড়ির নং : n0042 বয়স : 41 লিঙ্গ : মহিলা | UHI1458231 ফটো উপলব্ধ | 761 নাম : ভাগিরথী রায় স্বামীর নাম: প্রেমানন্দ রায় বাড়ির নং : n0031 বয়স : 60 লিঙ্গ : মহিলা | WB/01/005/132160 ফটো উপলব্ধ | 762 নাম : গনেশ্বরী রায় স্বামীর নাম: ভূপেন্দ্র রায় বাড়ির নং : n0065 বয়স : 91 লিঙ্গ : মহিলা | WB/01/005/132102 ফটো উপলব্ধ |
| 763 নাম : টুলী রায় স্বামীর নাম: মনোজ রায় বাড়ির নং : n0065 বয়স : 56 লিঙ্গ : মহিলা | DWP2337939 ফটো উপলব্ধ | 764 নাম : পবিত্রী রায় স্বামীর নাম: বীরেন্দ্র রায় বাড়ির নং : n0061 বয়স : 58 লিঙ্গ : মহিলা | WB/01/005/132642 ফটো উপলব্ধ | 765 নাম : গুদেশ্বর রায় পিতার নাম: অশ্বেশ্বর রায় বাড়ির নং : n0123 বয়স : 59 লিঙ্গ : পুরুষ | WB/01/005/132077 ফটো উপলব্ধ |
| 766 নাম : শান্তি রায় স্বামীর নাম: গোবিন্দ রায় বাড়ির নং : n0127 বয়স : 60 লিঙ্গ : মহিলা | WB/01/005/135211 ফটো উপলব্ধ | 767 নাম : অমলেশ্বর রায় পিতার নাম: ছবিনাথ রায় বাড়ির নং : এন0090 বয়স : 31 লিঙ্গ : পুরুষ | UHI2446219 ফটো উপলব্ধ | 768 নাম : ভবানন্দ রায় পিতার নাম: হলেশ্বর রায় বাড়ির নং : n0029 বয়স : 66 লিঙ্গ : পুরুষ | WB/01/005/132549 ফটো উপলব্ধ |
| 769 নাম : বিশ্বজিৎ রায় পিতার নাম: খিতেন রায় বাড়ির নং : n0194 বয়স : 44 লিঙ্গ : পুরুষ | UHI1572817 ফটো উপলব্ধ | Q 770 নাম : পূজা রায় পিতার নাম: বিশ্বজিৎ রায় বাড়ির নং : মধুপুর বয়স : 20 লিঙ্গ : মহিলা | UHI3012218 ফটো উপলব্ধ | 771 নাম : রেবা রায় স্বামীর নাম: নলেশ্বর রায় বাড়ির নং : n0201 বয়স : 50 লিঙ্গ : মহিলা | WB/01/005/132497 ফটো উপলব্ধ |
| 772 নাম : অভিজিৎ রায় মায়ের নাম: প্রমিলা রায় বাড়ির নং : n0024 বয়স : 29 লিঙ্গ : পুরুষ | UHI2166023 ফটো উপলব্ধ | 773 নাম : কবিতা রায় পিতার নাম: মন্টু রায় বাড়ির নং : n0021 বয়স : 28 লিঙ্গ : মহিলা | UHI2165959 ফটো উপলব্ধ | 774 নাম : নরেন রায় পিতার নাম: শিশুনাথ রায় বাড়ির নং : n0070 বয়স : 80 লিঙ্গ : পুরুষ | WB/01/005/132573 ফটো উপলব্ধ |
| 775 নাম : রাহুল রায় পিতার নাম: তরু রায় বাড়ির নং : n0016 বয়স : 32 লিঙ্গ : পুরুষ | UHI1793868 ফটো উপলব্ধ | 776 নাম : মেনকা রায় স্বামীর নাম: নরেন্দ্র চন্দ্র রায় বাড়ির নং : n0070 বয়স : 71 লিঙ্গ : মহিলা | WB/01/005/132274 ফটো উপলব্ধ | 777 নাম : পুনেশ্বর রায় পিতার নাম: বৃন্দেশ্বর রায় বাড়ির নং : n0126 বয়স : 63 লিঙ্গ : পুরুষ | WB/01/005/132720 ফটো উপলব্ধ |
| 778 নাম : রজত রায় পিতার নাম: বিনোদ রায় বাড়ির নং : n0087 বয়স : 33 লিঙ্গ : পুরুষ | UHI1573070 ফটো উপলব্ধ | 779 নাম : মিন্টু রায় পিতার নাম: প্রেমানন্দ রায় বাড়ির নং : n0031 বয়স : 32 লিঙ্গ : পুরুষ | UHI1922152 ফটো উপলব্ধ | 780 নাম : প্রিয়া রায় ঠাকুর স্বামীর নাম: মিন্টু রায় বাড়ির নং : মধুপুর বয়স : 26 লিঙ্গ : মহিলা | UHI3015708 ফটো উপলব্ধ |

| | | | | | |
|---|--------------------------------|---|--------------------------------|--|--------------------------------|
| 781 নাম : বাসনা রায় স্বামীর নাম : পুরন্দর রায় বাড়ির নং : n0069 বয়স : 46 লিঙ্গ : মহিলা | UHI0828988 ফটো উপলব্ধ | 782 নাম : মমতা রাহা স্বামীর নাম : সন্তোষ রাহা বাড়ির নং : n0113 বয়স : 66 লিঙ্গ : মহিলা | WB/01/005/132216 ফটো উপলব্ধ | 783 নাম : শংকরী রাহা স্বামীর নাম : বীরেন্দ্র রাহা বাড়ির নং : n0114 বয়স : 71 লিঙ্গ : মহিলা | WB/01/005/132411 ফটো উপলব্ধ |
| 784 নাম : সূশান্ত রাহা পিতার নাম : শচীন্দ্র রাহা বাড়ির নং : n0110 বয়স : 38 লিঙ্গ : পুরুষ | DWP2775237 ফটো উপলব্ধ | 785 নাম : কবিতা বর্মন স্বামীর নাম : দীনবন্ধু বর্মন বাড়ির নং : n0114 বয়স : 53 লিঙ্গ : মহিলা | DWP1701085 ফটো উপলব্ধ | 786 নাম : গীতা দাস স্বামীর নাম : সুভাষ দাস বাড়ির নং : n0114 বয়স : 43 লিঙ্গ : মহিলা | DWP2583938 ফটো উপলব্ধ |
| 787 নাম : শিবানি রাহা স্বামীর নাম : শচীন্দ্র রাহা বাড়ির নং : n0110 বয়স : 66 লিঙ্গ : মহিলা | WB/01/005/132148 ফটো উপলব্ধ | 788 নাম : সংগীতা দাস স্বামীর নাম : সুরজিৎ বর্মন বাড়ির নং : N0000 বয়স : 27 লিঙ্গ : মহিলা | UHI2657930 ফটো উপলব্ধ | 789 নাম : পাপাই বর্মন পিতার নাম : দীনবন্ধু বর্মন বাড়ির নং : n0114 বয়স : 26 লিঙ্গ : পুরুষ | UHI2419562 ফটো উপলব্ধ |
| 790 নাম : বাপ্পা রাহা পিতার নাম : সন্তোষ রাহা বাড়ির নং : n0113 বয়স : 43 লিঙ্গ : পুরুষ | DWP2337988 ফটো উপলব্ধ | 791 নাম : অসীম রাহা পিতার নাম : সন্তোষ কুমার রাহা বাড়ির নং : n0113 বয়স : 39 লিঙ্গ : পুরুষ | DWP2584027 ফটো উপলব্ধ | 792 নাম : সুরত রাহা পিতার নাম : সুবোধ রাহা বাড়ির নং : n0111 বয়স : 32 লিঙ্গ : পুরুষ | UHI1793991 ফটো উপলব্ধ |
| 793 নাম : শুশান্ত রাহা পিতার নাম : সুবোধ রাহা বাড়ির নং : n0111 বয়স : 28 লিঙ্গ : পুরুষ | UHI2419554 ফটো উপলব্ধ | 794 নাম : পম্পা (দে) রাহা স্বামীর নাম : বাপ্পা রাহা বাড়ির নং : n0113 বয়স : 34 লিঙ্গ : মহিলা | UHI1794148 ফটো উপলব্ধ | 795 নাম : অনুকুল রাহা পিতার নাম : বীরেন্দ্র রাহা বাড়ির নং : n0114 বয়স : 41 লিঙ্গ : পুরুষ | DWP2337970 ফটো উপলব্ধ |
| 796 নাম : বাপি রাহা পিতার নাম : সন্তোষ রাহা বাড়ির নং : n0113 বয়স : 37 লিঙ্গ : পুরুষ | UHI0829184 ফটো উপলব্ধ | 797 নাম : সুবোধ রাহা পিতার নাম : সম্যাসি রাহা বাড়ির নং : n0111 বয়স : 56 লিঙ্গ : পুরুষ | WB/01/005/132099 ফটো উপলব্ধ | 798 নাম : শান্তি রাহা স্বামীর নাম : সুবোধ রাহা বাড়ির নং : n0111 বয়স : 51 লিঙ্গ : মহিলা | WB/01/005/132147 ফটো উপলব্ধ |
| 799 নাম : সন্তোষ রাহা পিতার নাম : উপেন্দ্র রাহা বাড়ির নং : n0113 বয়স : 73 লিঙ্গ : পুরুষ | WB/01/005/132401 ফটো উপলব্ধ | 800 নাম : প্রসেনজিৎ দাস মায়ের নাম : গীতা দাস বাড়ির নং : মধুপুর বয়স : 23 লিঙ্গ : পুরুষ | UHI2768133 ফটো উপলব্ধ | 801 নাম : প্রীতি রাহা পিতার নাম : বিরেন্দ্র রাহা বাড়ির নং : n0192 বয়স : 36 লিঙ্গ : মহিলা | UHI1458165 ফটো উপলব্ধ |
| 802 নাম : কৃষ্ণ শর্মা পিতার নাম : যোগেন শর্মা বাড়ির নং : n0157 বয়স : 61 লিঙ্গ : পুরুষ | WB/01/005/132561 ফটো উপলব্ধ | 803 নাম : রত্না শর্মা স্বামীর নাম : অনকুল শর্মা বাড়ির নং : n0157 বয়স : 51 লিঙ্গ : মহিলা | DWP2338010 ফটো উপলব্ধ | 804 নাম : রাহুল শর্মা পিতার নাম : কৃষ্ণ শর্মা বাড়ির নং : n0157 বয়স : 30 লিঙ্গ : পুরুষ | UHI1793835 ফটো উপলব্ধ |
| 805 নাম : রতন শর্মা পিতার নাম : অনকুল শর্মা বাড়ির নং : n0157 বয়স : 28 লিঙ্গ : পুরুষ | UHI2166288 ফটো উপলব্ধ | 806 নাম : উত্তম শর্মা পিতার নাম : মধু শর্মা বাড়ির নং : এন0000 বয়স : 26 লিঙ্গ : পুরুষ | UHI2731206 ফটো উপলব্ধ | 807 নাম : কল্যাণী শর্মা স্বামীর নাম : যোগেন শর্মা বাড়ির নং : n0157 বয়স : 81 লিঙ্গ : মহিলা | DWP2338002 ফটো উপলব্ধ |
| 808 নাম : অনকুল শর্মা পিতার নাম : যোগেন শর্মা বাড়ির নং : n0157 বয়স : 54 লিঙ্গ : পুরুষ | DWP1701747 ফটো উপলব্ধ | 809 নাম : লক্ষী শর্মা স্বামীর নাম : কৃষ্ণ শর্মা বাড়ির নং : n0157 বয়স : 56 লিঙ্গ : মহিলা | WB/01/005/132307 ফটো উপলব্ধ | 810 নাম : মধু শর্মা পিতার নাম : যোগেন্দ্র চন্দ্র শর্মা বাড়ির নং : n0157 বয়স : 54 লিঙ্গ : পুরুষ | UHI1573013 ফটো উপলব্ধ |

| | | | | | |
|--|--------------------------------|--|--------------------------------|---|--------------------------------|
| 811 নাম : বিষ্ণু শর্মা পিতার নাম : কৃষ্ণ শর্মা বাড়ির নং : n0157 বয়স : 36 লিঙ্গ : পুরুষ | UHI1793843 ফটো উপলব্ধ | 812 নাম : অর্চনা শীল পিতার নাম : শঙ্কর শীল বাড়ির নং : n0151 বয়স : 32 লিঙ্গ : মহিলা | UHI1922186 ফটো উপলব্ধ | 813 নাম : মন্তেশ্বরী শীল স্বামীর নাম : শংকর শীল বাড়ির নং : n0151 বয়স : 60 লিঙ্গ : মহিলা | WB/01/005/132387 ফটো উপলব্ধ |
| 814 নাম : দীপিকা শীল পিতার নাম : শংকর শীল বাড়ির নং : n0151 বয়স : 36 লিঙ্গ : মহিলা | UHI1458397 ফটো উপলব্ধ | 815 নাম : শংকর শীল পিতার নাম : হীরালাল শীল বাড়ির নং : n0151 বয়স : 68 লিঙ্গ : পুরুষ | WB/01/005/132084 ফটো উপলব্ধ | 816 নাম : রাজু শীল পিতার নাম : শংকর শীল বাড়ির নং : n0151 বয়স : 29 লিঙ্গ : পুরুষ | UHI2166056 ফটো উপলব্ধ |
| 817 নাম : বিষ্ণু শীল পিতার নাম : শঙ্কর শীল বাড়ির নং : n0151 বয়স : 34 লিঙ্গ : পুরুষ | UHI1922087 ফটো উপলব্ধ | 818 নাম : হৃদয় সরকার পিতার নাম : হিরন্ময় সরকার বাড়ির নং : n0015 বয়স : 67 লিঙ্গ : পুরুষ | DWP1548239 ফটো উপলব্ধ | 819 নাম : অরুণ সরকার পিতার নাম : প্রদীপ সরকার বাড়ির নং : n0109 বয়স : 33 লিঙ্গ : পুরুষ | UHI1668136 ফটো উপলব্ধ |
| 820 নাম : শুভজিৎ সরকার পিতার নাম : নিতাই সরকার বাড়ির নং : N000 বয়স : 25 লিঙ্গ : পুরুষ | UHI2677433 ফটো উপলব্ধ | 821 নাম : পার্থজিৎ সরকার পিতার নাম : গৌরাজ সরকার বাড়ির নং : এন0137 বয়স : 25 লিঙ্গ : পুরুষ | UHI2457562 ফটো উপলব্ধ | 822 নাম : প্রসেনজিৎ সরকার পিতার নাম : গোপাল সরকার বাড়ির নং : এন000 বয়স : 25 লিঙ্গ : পুরুষ | UHI2810273 ফটো উপলব্ধ |
| 823 নাম : শ্যামল সরকার পিতার নাম : কমলা কান্ত সরকার বাড়ির নং : n0282 বয়স : 49 লিঙ্গ : পুরুষ | WB/01/005/141389 ফটো উপলব্ধ | 824 নাম : গৌতম সরকার পিতার নাম : শ্যামল সরকার বাড়ির নং : n0282 বয়স : 27 লিঙ্গ : পুরুষ | UHI2419539 ফটো উপলব্ধ | 825 নাম : প্রতীক সরকার পিতার নাম : গৌরাজ সরকার বাড়ির নং : এন000 বয়স : 22 লিঙ্গ : পুরুষ | UHI2818292 ফটো উপলব্ধ |
| 826 নাম : প্রিয়া সরকার স্বামীর নাম : প্রিয়বাবু সরকার বাড়ির নং : n0104 বয়স : 29 লিঙ্গ : মহিলা | UHI2206522 ফটো উপলব্ধ | 827 নাম : বিধান সরকার পিতার নাম : বিপিন সরকার বাড়ির নং : n0169 বয়স : 39 লিঙ্গ : পুরুষ | DWP2775195 ফটো উপলব্ধ | 828 নাম : রাজিব সরকার পিতার নাম : মৃত্যুঞ্জয় সরকার বাড়ির নং : n0189 বয়স : 37 লিঙ্গ : পুরুষ | UHI1572841 ফটো উপলব্ধ |
| 829 নাম : মিনতী সরকার স্বামীর নাম : সন্তোষ সরকার বাড়ির নং : n0017 বয়স : 67 লিঙ্গ : মহিলা | WB/01/005/132495 ফটো উপলব্ধ | 830 নাম : মমতা সরকার স্বামীর নাম : প্রতাপ সরকার বাড়ির নং : n0107 বয়স : 43 লিঙ্গ : মহিলা | DWP2583946 ফটো উপলব্ধ | 831 নাম : দীপক সরকার পিতার নাম : সুরেন্দ্রনাথ সরকার বাড়ির নং : n0109 বয়স : 55 লিঙ্গ : পুরুষ | DWP2043313 ফটো উপলব্ধ |
| 832 নাম : গৌতম সরকার পিতার নাম : গোপাল সরকার বাড়ির নং : এন 0137 বয়স : 26 লিঙ্গ : পুরুষ | UHI2435865 ফটো উপলব্ধ | 833 নাম : ভূপেন্দ্র নাথ সরকার পিতার নাম : যোগেশ চন্দ্র সরকার বাড়ির নং : n0104 বয়স : 64 লিঙ্গ : পুরুষ | UHI2769438 ফটো উপলব্ধ | 834 নাম : পার্বতী সরকার(সেন) স্বামীর নাম : গৌরাজ সরকার বাড়ির নং : n0137 বয়স : 42 লিঙ্গ : মহিলা | DWP2338051 ফটো উপলব্ধ |
| 835 নাম : গোপাল সরকার পিতার নাম : চক্রধর সরকার বাড়ির নং : n0138 বয়স : 51 লিঙ্গ : পুরুষ | WB/01/005/132563 ফটো উপলব্ধ | 836 নাম : মুকুল সরকার পিতার নাম : সতীশ সরকার বাড়ির নং : n0141 বয়স : 52 লিঙ্গ : পুরুষ | WB/01/005/132633 ফটো উপলব্ধ | 837 নাম : হারাধন সরকার মায়ের নাম : রাজবালা সরকার বাড়ির নং : n0134 বয়স : 47 লিঙ্গ : পুরুষ | DWP2275659 ফটো উপলব্ধ |
| 838 নাম : গৌরাজ সরকার পিতার নাম : নারায়ণ সরকার বাড়ির নং : n0137 বয়স : 59 লিঙ্গ : পুরুষ | WB/01/005/132416 ফটো উপলব্ধ | 839 নাম : কৃষ্ণ সরকার পিতার নাম : উমাচরন সরকার বাড়ির নং : n0134 বয়স : 59 লিঙ্গ : পুরুষ | WB/01/005/132022 ফটো উপলব্ধ | 840 নাম : পুতিকনা সরকার স্বামীর নাম : ভূপেন্দ্র নাথ সরকার বাড়ির নং : n0104 বয়স : 56 লিঙ্গ : মহিলা | WB/01/005/132473 ফটো উপলব্ধ |

| | | | | | |
|--|--------------------------------|--|--------------------------------|---|--------------------------------|
| # 841 নাম : স্বরজীৎ সরকার পিতার নাম: প্রদ্যৎ কুমার সরকার বাড়ির নং : n0083 বয়স : 59 লিঙ্গ : পুরুষ | UHI3101672 ফটো উপলব্ধ | 842 নাম : উৎপল সরকার পিতার নাম: সুবল সরকার বাড়ির নং : n0167 বয়স : 44 লিঙ্গ : পুরুষ | DWP2338077 ফটো উপলব্ধ | 843 নাম : বড়বুড়ি সরকার স্বামীর নাম: বিপিন সরকার বাড়ির নং : n0169 বয়স : 54 লিঙ্গ : মহিলা | DWP2043750 ফটো উপলব্ধ |
| 844 নাম : শুক্লা সরকার স্বামীর নাম: বিধান সরকার বাড়ির নং : n0169 বয়স : 29 লিঙ্গ : মহিলা | UHI2056091 ফটো উপলব্ধ | 845 নাম : সমর সরকার পিতার নাম: মুকুল সরকার বাড়ির নং : n0141 বয়স : 28 লিঙ্গ : পুরুষ | UHI2166205 ফটো উপলব্ধ | 846 নাম : সুরজিৎ সরকার পিতার নাম: সুকুমার সরকার বাড়ির নং : এন000 বয়স : 27 লিঙ্গ : পুরুষ | UHI2818268 ফটো উপলব্ধ |
| 847 নাম : তাপসী সরকার স্বামীর নাম: লিটন সরকার বাড়ির নং : n0288 বয়স : 35 লিঙ্গ : মহিলা | UHI2056281 ফটো উপলব্ধ | 848 নাম : সংগীতা সরকার স্বামীর নাম: দীপক সরকার বাড়ির নং : n0109 বয়স : 44 লিঙ্গ : মহিলা | DWP2339083 ফটো উপলব্ধ | 849 নাম : অনুকুল সরকার পিতার নাম: সতীশ সরকার বাড়ির নং : n0141 বয়স : 50 লিঙ্গ : পুরুষ | WB/01/005/132671 ফটো উপলব্ধ |
| 850 নাম : রমা সরকার স্বামীর নাম: অনুকুল সরকার বাড়ির নং : n0141 বয়স : 49 লিঙ্গ : মহিলা | UHI0829614 ফটো উপলব্ধ | 851 নাম : বেবী সরকার স্বামীর নাম: হৃদয় সরকার বাড়ির নং : n0015 বয়স : 56 লিঙ্গ : মহিলা | WB/01/005/165572 ফটো উপলব্ধ | 852 নাম : বিশাল সরকার পিতার নাম: হৃদয় সরকার বাড়ির নং : n0015 বয়স : 31 লিঙ্গ : পুরুষ | UHI1793850 ফটো উপলব্ধ |
| 853 নাম : একাদশী সরকার স্বামীর নাম: নিতাই সরকার বাড়ির নং : n0137 বয়স : 50 লিঙ্গ : মহিলা | WB/01/005/132735 ফটো উপলব্ধ | 854 নাম : লিটন সরকার পিতার নাম: কৃষ্ণ সরকার বাড়ির নং : n0134 বয়স : 35 লিঙ্গ : পুরুষ | UHI1458280 ফটো উপলব্ধ | 855 নাম : প্রমদা সরকার স্বামীর নাম: সতীশ সরকার বাড়ির নং : n0141 বয়স : 71 লিঙ্গ : মহিলা | WB/01/005/132373 ফটো উপলব্ধ |
| 856 নাম : জ্যোৎস্না রানী সরকার স্বামীর নাম: গোপাল সরকার বাড়ির নং : n0138 বয়স : 47 লিঙ্গ : মহিলা | DWP1700921 ফটো উপলব্ধ | 857 নাম : অনিতা সরকার (রুদ্র) স্বামীর নাম: স্বরজিৎ সরকার বাড়ির নং : n0083 বয়স : 57 লিঙ্গ : মহিলা | WB/03/015/336245 ফটো উপলব্ধ | S 858 নাম : সফীউল মিয়া পিতার নাম: হাকিম উদ্দিন মিয়া বাড়ির নং : নং 83 বয়স : 22 লিঙ্গ : পুরুষ | UHI2836088 ফটো উপলব্ধ |
| 859 নাম : মাধবী সরকার স্বামীর নাম: কৃষ্ণ সরকার বাড়ির নং : n0134 বয়স : 51 লিঙ্গ : মহিলা | WB/01/005/132023 ফটো উপলব্ধ | 860 নাম : শিলা সরকার স্বামীর নাম: শ্রীকৃষ্ণ সরকার বাড়ির নং : n0106 বয়স : 55 লিঙ্গ : মহিলা | WB/01/005/132588 ফটো উপলব্ধ | 861 নাম : সৌদাবালা সরকার স্বামীর নাম: নরেন্দ্র সরকার বাড়ির নং : n0107 বয়স : 66 লিঙ্গ : মহিলা | WB/01/005/132265 ফটো উপলব্ধ |
| 862 নাম : প্রতাপ সরকার পিতার নাম: নরেন্দ্র সরকার বাড়ির নং : n0107 বয়স : 54 লিঙ্গ : পুরুষ | WB/01/005/132161 ফটো উপলব্ধ | 863 নাম : বিপিন সরকার পিতার নাম: শরত সরকার বাড়ির নং : n0169 বয়স : 58 লিঙ্গ : পুরুষ | DWP2043743 ফটো উপলব্ধ | 864 নাম : শ্যামল সরকার পিতার নাম: মানিক সরকার বাড়ির নং : n0190 বয়স : 42 লিঙ্গ : পুরুষ | UHI1458199 ফটো উপলব্ধ |
| 865 নাম : মনসা সরকার স্বামীর নাম: পিন্টু সরকার বাড়ির নং : n0193 বয়স : 35 লিঙ্গ : মহিলা | UHI1572858 ফটো উপলব্ধ | 866 নাম : অনিতা (দাস) সরকার স্বামীর নাম: বিপুল সরকার বাড়ির নং : n0200 বয়স : 38 লিঙ্গ : মহিলা | RIY1025238 ফটো উপলব্ধ | 867 নাম : শোভা সরকার স্বামীর নাম: বিপিন সরকার বাড়ির নং : n0169 বয়স : 56 লিঙ্গ : মহিলা | UHI2056265 ফটো উপলব্ধ |
| 868 নাম : অমরজিৎ সরকার পিতার নাম: মুকুল সরকার বাড়ির নং : N0000 বয়স : 25 লিঙ্গ : পুরুষ | UHI2657922 ফটো উপলব্ধ | 869 নাম : শ্যামলী সরকার স্বামীর নাম: মুকুল সরকার বাড়ির নং : n0173 বয়স : 45 লিঙ্গ : মহিলা | DWP258313 ফটো উপলব্ধ | 870 নাম : মিলন সরকার পিতার নাম: প্রতাপ সরকার বাড়ির নং : এন0107 বয়স : 25 লিঙ্গ : পুরুষ | UHI2457554 ফটো উপলব্ধ |

| | | | | | |
|--|--------------------------------|--|--------------------------------|---|--------------------------------|
| 871 নাম : লিটন সরকার পিতার নাম: সন্তোষ সরকার বাড়ির নং : n0017 বয়স : 40 লিঙ্গ : পুরুষ | DWP2339067 ফটো উপলব্ধ | 872 নাম : দেবজ্যোতি সরকার পিতার নাম: স্বরাজীত সরকার বাড়ির নং : এন0000 বয়স : 23 লিঙ্গ : পুরুষ | UHI2731180 ফটো উপলব্ধ | 873 নাম : প্রিয়বাবু সরকার পিতার নাম: ভূপেন্দ্র নাথ সরকার বাড়ির নং : n0104 বয়স : 32 লিঙ্গ : পুরুষ | UHI1922178 ফটো উপলব্ধ |
| 874 নাম : পল্লব সরকার পিতার নাম: ভূপেন্দ্র নাথ সরকার বাড়ির নং : n0104 বয়স : 31 লিঙ্গ : পুরুষ | UHI1922160 ফটো উপলব্ধ | 875 নাম : শ্রীকৃষ্ণ সরকার পিতার নাম: সতীশ সরকার বাড়ির নং : n0106 বয়স : 59 লিঙ্গ : পুরুষ | WB/01/005/132612 ফটো উপলব্ধ | 876 নাম : সুমন সরকার পিতার নাম: সন্তোষ সরকার বাড়ির নং : n0017 বয়স : 50 লিঙ্গ : পুরুষ | DWP0253419 ফটো উপলব্ধ |
| 877 নাম : রেনুবালা সরকার স্বামীর নাম: দিলীপ সরকার বাড়ির নং : n0109 বয়স : 61 লিঙ্গ : মহিলা | WB/01/005/132587 ফটো উপলব্ধ | 878 নাম : বিপুল সরকার পিতার নাম: জগী সরকার বাড়ির নং : n0082 বয়স : 53 লিঙ্গ : পুরুষ | DWP2338069 ফটো উপলব্ধ | 879 নাম : সুদীপা সরকার পিতার নাম: দীপক সরকার বাড়ির নং : এন000 বয়স : 23 লিঙ্গ : মহিলা | UHI2731297 ফটো উপলব্ধ |
| 880 নাম : টিটু সরকার পিতার নাম: নিতাই সরকার বাড়ির নং : n0137 বয়স : 30 লিঙ্গ : পুরুষ | UHI1922228 ফটো উপলব্ধ | 881 নাম : বিশ্বজিত সরকার পিতার নাম: হরধর সরকার বাড়ির নং : n0135 বয়স : 43 লিঙ্গ : পুরুষ | DWP2338044 ফটো উপলব্ধ | 882 নাম : শ্যামলী সরকার স্বামীর নাম: হরধর সরকার বাড়ির নং : n0135 বয়স : 61 লিঙ্গ : মহিলা | WB/01/005/132308 ফটো উপলব্ধ |
| 883 নাম : বাবন সরকার পিতার নাম: বাদল সরকার বাড়ির নং : n0134 বয়স : 32 লিঙ্গ : পুরুষ | UHI1793967 ফটো উপলব্ধ | 884 নাম : বীনারানী সরকার স্বামীর নাম: সুকুমার সরকার বাড়ির নং : n0106 বয়স : 53 লিঙ্গ : মহিলা | WB/01/005/126386 ফটো উপলব্ধ | 885 নাম : সংগীতা সরকার পিতার নাম: গোপাল সরকার বাড়ির নং : n0138 বয়স : 29 লিঙ্গ : মহিলা | UHI2343481 ফটো উপলব্ধ |
| 886 নাম : রাজিব সরকার পিতার নাম: প্রতাপ সরকার বাড়ির নং : এন000 বয়স : 23 লিঙ্গ : পুরুষ | UHI2818227 ফটো উপলব্ধ | 887 নাম : সুকুমার সরকার পিতার নাম: সতীশ সরকার বাড়ির নং : n0106 বয়স : 57 লিঙ্গ : পুরুষ | WB/01/005/126043 ফটো উপলব্ধ | 888 নাম : বাদল সরকার পিতার নাম: উমাচরণ সরকার বাড়ির নং : n0134 বয়স : 61 লিঙ্গ : পুরুষ | WB/01/005/132131 ফটো উপলব্ধ |
| 889 নাম : জ্যোৎস্না সরকার স্বামীর নাম: বাদল সরকার বাড়ির নং : n0134 বয়স : 52 লিঙ্গ : মহিলা | WB/01/005/132091 ফটো উপলব্ধ | 890 নাম : করুণা সরকার স্বামীর নাম: বিপুল সরকার বাড়ির নং : n0082 বয়স : 44 লিঙ্গ : মহিলা | DWP2584001 ফটো উপলব্ধ | 891 নাম : সম্পা সরকার স্বামীর নাম: হারাধন সরকার বাড়ির নং : n0134 বয়স : 47 লিঙ্গ : মহিলা | DWP2043297 ফটো উপলব্ধ |
| 892 নাম : সম্পা সরকার (বকসী) স্বামীর নাম: বিশ্বজিত সরকার বাড়ির নং : n0135 বয়স : 35 লিঙ্গ : মহিলা | UHI2056273 ফটো উপলব্ধ | 893 নাম : নিতাই সরকার পিতার নাম: নারায়ণ সরকার বাড়ির নং : n0137 বয়স : 56 লিঙ্গ : পুরুষ | WB/01/005/132515 ফটো উপলব্ধ | 894 নাম : উত্তম সরকার পিতার নাম: শ্যামল সরকার বাড়ির নং : এন0282 বয়স : 25 লিঙ্গ : পুরুষ | UHI2446276 ফটো উপলব্ধ |
| 895 নাম : নিলু সরকার (দাস) স্বামীর নাম: উৎপল সরকার বাড়ির নং : n0167 বয়স : 42 লিঙ্গ : মহিলা | UHI2166114 ফটো উপলব্ধ | 896 নাম : উষা সরকার স্বামীর নাম: দিলীপ সরকার বাড়ির নং : n0167 বয়স : 66 লিঙ্গ : মহিলা | WB/01/005/132682 ফটো উপলব্ধ | 897 নাম : প্রভা সরকার স্বামীর নাম: গজেন্দ্রচন্দ্র সরকার বাড়ির নং : n0153 বয়স : 76 লিঙ্গ : মহিলা | WB/01/005/132180 ফটো উপলব্ধ |
| 898 নাম : মাধবী সরকার মায়ের নাম: রীনা সরকার বাড়ির নং : মধুপুর বয়স : 29 লিঙ্গ : মহিলা | UHI2140614 ফটো উপলব্ধ | 899 নাম : সৌরভ সরকার পিতার নাম: অনুকুল সরকার বাড়ির নং : এন000 বয়স : 22 লিঙ্গ : পুরুষ | UHI2895746 ফটো উপলব্ধ | 900 নাম : অরুণ সরকার পিতার নাম: অনুকুল সরকার বাড়ির নং : মধুপুর বয়স : 20 লিঙ্গ : পুরুষ | UHI2983260 ফটো উপলব্ধ |

| | | | | | |
|--|--------------------------------|--|--------------------------------|---|--------------------------------|
| 901 নাম : পাপন সর্দার পিতার নাম: জ্যোতীষ সর্দার বাড়ির নং : n0143 বয়স : 39 লিঙ্গ : পুরুষ | DWP2859635 ফটো উপলব্ধ | 902 নাম : দিগ্গি সর্দার (সরকার) স্বামীর নাম: পাপন সর্দার বাড়ির নং : n0143 বয়স : 33 লিঙ্গ : মহিলা | UHI2056158 ফটো উপলব্ধ | Q 903 নাম : বুলি সর্দার (সরকার) স্বামীর নাম: পঙ্কজ সর্দার বাড়ির নং : বয়স : 37 লিঙ্গ : মহিলা | UHI1330117 ফটো উপলব্ধ |
| 904 নাম : পঙ্কজ সর্দার পিতার নাম: রবীন্দ্র সর্দার বাড়ির নং : n0152 বয়স : 50 লিঙ্গ : পুরুষ | UHI2606275 ফটো উপলব্ধ | 905 নাম : জ্যোতীষ সর্দার পিতার নাম: পুশুনাথ সর্দার বাড়ির নং : n0143 বয়স : 66 লিঙ্গ : পুরুষ | WB/01/005/132597 ফটো উপলব্ধ | 906 নাম : রবীন্দ্রনাথ সর্দার পিতার নাম: পুশুনাথ সর্দার বাড়ির নং : n0152 বয়স : 71 লিঙ্গ : পুরুষ | WB/01/005/132397 ফটো উপলব্ধ |
| 907 নাম : মিনুবালা সর্দার স্বামীর নাম: রবীন্দ্রনাথ সর্দার বাড়ির নং : n0152 বয়স : 63 লিঙ্গ : মহিলা | WB/01/005/132469 ফটো উপলব্ধ | 908 নাম : শিউলী সর্দার স্বামীর নাম: পরেশ সর্দার বাড়ির নং : n0152 বয়স : 45 লিঙ্গ : মহিলা | DWP2859585 ফটো উপলব্ধ | 909 নাম : গণেশ চন্দ্র সর্দার পিতার নাম: রবীন্দ্র সর্দার বাড়ির নং : n0152 বয়স : 46 লিঙ্গ : পুরুষ | DWP2338093 ফটো উপলব্ধ |
| 910 নাম : পরেশ সর্দার পিতার নাম: রবীন্দ্র সর্দার বাড়ির নং : n0152 বয়স : 43 লিঙ্গ : পুরুষ | DWP1549930 ফটো উপলব্ধ | 911 নাম : সমীর সর্দার পিতার নাম: গণেশ সর্দার বাড়ির নং : n0152 বয়স : 26 লিঙ্গ : পুরুষ | UHI2419398 ফটো উপলব্ধ | 912 নাম : মৃগাল সর্দার পিতার নাম: দুলাল সর্দার বাড়ির নং : n0139 বয়স : 34 লিঙ্গ : পুরুষ | UHI2056190 ফটো উপলব্ধ |
| 913 নাম : পূর্ণিমা সেন(সর্দার) স্বামীর নাম: হারাধন সর্দার বাড়ির নং : n0147 বয়স : 41 লিঙ্গ : মহিলা | DWP2338101 ফটো উপলব্ধ | 914 নাম : হারাধন সর্দার পিতার নাম: ভুলু সর্দার বাড়ির নং : n0147 বয়স : 52 লিঙ্গ : পুরুষ | WB/01/005/132405 ফটো উপলব্ধ | 915 নাম : ধনকুমার সর্দার পিতার নাম: ভুলু সর্দার বাড়ির নং : n0147 বয়স : 44 লিঙ্গ : পুরুষ | DWP2338119 ফটো উপলব্ধ |
| 916 নাম : শ্যামল সর্দার পিতার নাম: সুধীর সর্দার বাড়ির নং : n0150 বয়স : 34 লিঙ্গ : পুরুষ | UHI1922079 ফটো উপলব্ধ | 917 নাম : সুদীপ সর্দার পিতার নাম: পঙ্কজ সর্দার বাড়ির নং : n0152 বয়স : 28 লিঙ্গ : পুরুষ | UHI2165991 ফটো উপলব্ধ | 918 নাম : মিনু সর্দার স্বামীর নাম: গণেশ সর্দার বাড়ির নং : n0152 বয়স : 45 লিঙ্গ : মহিলা | DWP2859684 ফটো উপলব্ধ |
| 919 নাম : শুভ সর্দার পিতার নাম: পঙ্কজ সর্দার বাড়ির নং : 0152 বয়স : 26 লিঙ্গ : পুরুষ | UHI2457505 ফটো উপলব্ধ | 920 নাম : পিন্টু সর্দার পিতার নাম: জ্যোতীষ সর্দার বাড়ির নং : n0143 বয়স : 37 লিঙ্গ : পুরুষ | DWP2859437 ফটো উপলব্ধ | 921 নাম : সুধীর সর্দার পিতার নাম: শিবনাথ সর্দার বাড়ির নং : n0150 বয়স : 76 লিঙ্গ : পুরুষ | WB/01/005/132271 ফটো উপলব্ধ |
| 922 নাম : লক্ষী সর্দার স্বামীর নাম: সুধীর সর্দার বাড়ির নং : n0150 বয়স : 65 লিঙ্গ : মহিলা | WB/01/005/132221 ফটো উপলব্ধ | 923 নাম : ভারতী সর্দার স্বামীর নাম: দুলাল সর্দার বাড়ির নং : n0139 বয়স : 59 লিঙ্গ : মহিলা | WB/01/005/132370 ফটো উপলব্ধ | 924 নাম : প্রতিমা সর্দার স্বামীর নাম: রিস্তু সর্দার বাড়ির নং : n0148 বয়স : 37 লিঙ্গ : মহিলা | UHI1794098 ফটো উপলব্ধ |
| 925 নাম : শ্যামলী সরকার (সর্দার) স্বামীর নাম: ধনকুমার সর্দার বাড়ির নং : n0147 বয়স : 40 লিঙ্গ : মহিলা | UHI1573146 ফটো উপলব্ধ | 926 নাম : রাণা সরদার পিতার নাম: হারাধন সর্দার বাড়ির নং : n0147 বয়স : 27 লিঙ্গ : পুরুষ | UHI2343317 ফটো উপলব্ধ | 927 নাম : রিষ্টু সর্দার পিতার নাম: ধীরেন্দ্র সর্দার বাড়ির নং : n0148 বয়স : 44 লিঙ্গ : পুরুষ | DWP2338085 ফটো উপলব্ধ |
| 928 নাম : আরতী সর্দার স্বামীর নাম: জ্যোতীষ সর্দার বাড়ির নং : n0143 বয়স : 55 লিঙ্গ : মহিলা | WB/01/005/132341 ফটো উপলব্ধ | 929 নাম : তরুন সর্দার পিতার নাম: দুলাল সর্দার বাড়ির নং : n0139 বয়স : 34 লিঙ্গ : পুরুষ | UHI1573112 ফটো উপলব্ধ | 930 নাম : নিভা সোম স্বামীর নাম: দুলাল সোম বাড়ির নং : n0112 বয়স : 61 লিঙ্গ : মহিলা | WB/01/005/132410 ফটো উপলব্ধ |

| | | | | | |
|---|--------------------------|--|--------------------------|--|--------------------------|
| 931 নাম : চাঁনমনি দাস সোম স্বামীর নাম : রূপন সোম বাড়ির নং : n0112 বয়স : 30 লিঙ্গ : মহিলা | UHI2343564 ফটো উপলব্ধ | 932 নাম : রূপন সোম পিতার নাম : দুলাল সোম বাড়ির নং : n0112 বয়স : 40 লিঙ্গ : পুরুষ | DWP2583961 ফটো উপলব্ধ | 933 নাম : মফিজুল হক পিতার নাম : উদ্দমান মিয়া বাড়ির নং : n0258 বয়স : 28 লিঙ্গ : পুরুষ | UHI2419547 ফটো উপলব্ধ |
| 934 নাম : রবিউল হোসেন পিতার নাম : উদ্দমান মিয়া বাড়ির নং : N00000 বয়স : 24 লিঙ্গ : পুরুষ | UHI2662724 ফটো উপলব্ধ | 935 নাম : আমিনুল হক পিতার নাম : আইনুল হক বাড়ির নং : N0000 বয়স : 25 লিঙ্গ : পুরুষ | UHI2662732 ফটো উপলব্ধ | 936 নাম : আশিদুল হক পিতার নাম : নাছিমদ্দিন মিয়া বাড়ির নং : N0000 বয়স : 25 লিঙ্গ : পুরুষ | UHI2680205 ফটো উপলব্ধ |
| 937 নাম : আমির হোসেন পিতার নাম : আজহার মিয়া বাড়ির নং : 00 বয়স : 27 লিঙ্গ : পুরুষ | UHI2687747 ফটো উপলব্ধ | 938 নাম : মাজিদুল হোসেন পিতার নাম : আজহার ব্রহমান বাড়ির নং : এন ০২৯৬ বয়স : 27 লিঙ্গ : পুরুষ | UHI2435832 ফটো উপলব্ধ | 939 নাম : বেহলাল হোসেন পিতার নাম : আজহার মিয়া বাড়ির নং : N0000 বয়স : 24 লিঙ্গ : পুরুষ | UHI2662609 ফটো উপলব্ধ |
| 940 নাম : মাজিদুল হক পিতার নাম : আজহার ব্রহমান বাড়ির নং : 00 বয়স : 24 লিঙ্গ : পুরুষ | UHI2687788 ফটো উপলব্ধ | 941 নাম : জামির হোসেন পিতার নাম : মোহাম্মদ কাসেম আলী মিয়া বাড়ির নং : কাওয়ালিপাড়া বয়স : 21 লিঙ্গ : পুরুষ | UHI2909109 ফটো উপলব্ধ | 942 নাম : আলম হোসেন পিতার নাম : আজহার আলী মিয়া বাড়ির নং : N0000 বয়স : 26 লিঙ্গ : পুরুষ | UHI2662831 ফটো উপলব্ধ |
| 943 নাম : রাহুল হোসেন পিতার নাম : আজিজুল হক বাড়ির নং : এন0000 বয়স : 23 লিঙ্গ : পুরুষ | UHI2731115 ফটো উপলব্ধ | 944 নাম : সাহানাচ হোসেন পিতার নাম : জহিরুল হক বাড়ির নং : N0000 বয়স : 24 লিঙ্গ : পুরুষ | UHI2662823 ফটো উপলব্ধ | 945 নাম : সাইফুল হোসেন পিতার নাম : ফজল মিয়া বাড়ির নং : n0333 বয়স : 26 লিঙ্গ : পুরুষ | UHI2397131 ফটো উপলব্ধ |
| 946 নাম : মনোয়ার হোসেন পিতার নাম : মফিজুল আলী বাড়ির নং : এন0000 বয়স : 23 লিঙ্গ : পুরুষ | UHI2731263 ফটো উপলব্ধ | 947 নাম : সফিাতা দাস স্বামীর নাম : কিশান দাস বাড়ির নং : মধুপুর বয়স : 27 লিঙ্গ : মহিলা | UHI2967982 ফটো উপলব্ধ | 948 নাম : আজিজুল হক পিতার নাম : আবেদুল মিয়া বাড়ির নং : কাওয়ালিপাড়া বয়স : 47 লিঙ্গ : পুরুষ | UHI2948131 ফটো উপলব্ধ |
| 949 নাম : আসরাফুল হক পিতার নাম : আজিজুল মিয়া বাড়ির নং : কাওয়ালিপাড়া বয়স : 20 লিঙ্গ : পুরুষ | UHI3009214 ফটো উপলব্ধ | 950 নাম : বাসুদেব সরকার পিতার নাম : অমল সরকার বাড়ির নং : কাওয়ালিপাড়া বয়স : 21 লিঙ্গ : পুরুষ | UHI2942605 ফটো উপলব্ধ | # 951 নাম : দীপাবিতা রায় স্বামীর নাম : কল্যান রায় বাড়ির নং : মধুপুর বয়স : 26 লিঙ্গ : মহিলা | UHI2457737 ফটো উপলব্ধ |
| 952 নাম : সৌম্যদ্বীপ দে পিতার নাম : সুমন দে বাড়ির নং : এন0321 বয়স : 19 লিঙ্গ : পুরুষ | UHI3044351 ফটো উপলব্ধ | 953 নাম : পিংকি সিংহ পিতার নাম : সমীর রঞ্জন সিংহ বাড়ির নং : মধুপুর বয়স : 26 লিঙ্গ : মহিলা | UHI2431286 ফটো উপলব্ধ | 954 নাম : সোনালী বর্মন স্বামীর নাম : শুভরাজ দে বাড়ির নং : মধুপুর বয়স : 27 লিঙ্গ : মহিলা | UHI3070943 ফটো উপলব্ধ |
| 955 নাম : জবা সরকার স্বামীর নাম : লিটন সরকার বাড়ির নং : মধুপুর বয়স : 27 লিঙ্গ : মহিলা | UHI3071214 ফটো উপলব্ধ | 956 নাম : সংগিতা ভগৎ পিতার নাম : গিরিধারী ভগৎ বাড়ির নং : মধুপুর বয়স : 19 লিঙ্গ : মহিলা | UHI3073509 ফটো উপলব্ধ | 957 নাম : নিহারিকা সরকার পিতার নাম : পিন্টু সরকার বাড়ির নং : এন0193 বয়স : 20 লিঙ্গ : মহিলা | UHI3075066 ফটো উপলব্ধ |
| 958 নাম : দেবঅর্জুন কর পিতার নাম : প্রব কর বাড়ির নং : মধুপুর বয়স : 19 লিঙ্গ : পুরুষ | UHI3076833 ফটো উপলব্ধ | 959 নাম : সায়েন সরকার পিতার নাম : দীপক সরকার বাড়ির নং : মধুপুর বয়স : 20 লিঙ্গ : পুরুষ | UHI3077633 ফটো উপলব্ধ | 960 নাম : পাপিয়া দে পিতার নাম : প্রহ্লাদ দে বাড়ির নং : মধুপুর বয়স : 21 লিঙ্গ : মহিলা | UHI3078094 ফটো উপলব্ধ |

| | |
|---|------------|
| 961 | UHI3079449 |
| নাম : পায়েল দে খাঁ পিতার নাম: প্রণব দে খাঁ বাড়ির নং : মধুপুর বয়স : 19 লিঙ্গ : মহিলা | ফটো উপলব্ধ |

| | |
|---|------------|
| 962 | UHI3081155 |
| নাম : অনুপম ঘোষ পিতার নাম: নিরুপম ঘোষ বাড়ির নং : মধুপুর বয়স : 20 লিঙ্গ : পুরুষ | ফটো উপলব্ধ |

| | |
|--|------------|
| 963 | UHI2488419 |
| নাম : রুপা দাস পিতার নাম: নিমাই চন্দ্র দাস বাড়ির নং : মধুপুর বয়স : 25 লিঙ্গ : মহিলা | ফটো উপলব্ধ |

| | |
|---|------------|
| 964 | WII2367423 |
| নাম : সংঘমিত্র দাস পিতার নাম: সমীর দাস বাড়ির নং : 3/192 বয়স : 21 লিঙ্গ : মহিলা | ফটো উপলব্ধ |

| | | | | | |
|--|--------------------------------|---|--------------------------------|--|--------------------------------|
| 965 নাম : রঞ্জন সরকার পিতার নাম: শ্যামল সরকার বাড়ির নং : মধুপুর বয়স : 23 লিঙ্গ : পুরুষ | UHI2979342 ফটো উপলব্ধ | 966 নাম : নীলিমা খাতুন স্বামীর নাম: আয়ুব আলী মিঞা বাড়ির নং : n0275 বয়স : 39 লিঙ্গ : মহিলা | LZL2280675 ফটো উপলব্ধ | 967 নাম : পার্বতী গৌড় স্বামীর নাম: রামচন্দ্র গৌড় বাড়ির নং : n0270 বয়স : 59 লিঙ্গ : মহিলা | DWP2043768 ফটো উপলব্ধ |
| 968 নাম : দোলা মাহাতো শর্মা স্বামীর নাম: গোপাল শর্মা বাড়ির নং : কাওয়ালীপাড়া বয়স : 24 লিঙ্গ : মহিলা | UHI2855856 ফটো উপলব্ধ | 969 নাম : মেনকা গৌড় স্বামীর নাম: সুশীল গৌড় বাড়ির নং : n0269 বয়স : 45 লিঙ্গ : মহিলা | DWP2775419 ফটো উপলব্ধ | 970 নাম : রামচন্দ্র গৌড় পিতার নাম: শ্রীকৃষ্ণ গৌড় বাড়ির নং : n0270 বয়স : 73 লিঙ্গ : পুরুষ | DWP2043388 ফটো উপলব্ধ |
| 971 নাম : রমা গৌড় স্বামীর নাম: কার্তিক গৌড় বাড়ির নং : n0269 বয়স : 41 লিঙ্গ : মহিলা | UHI1922350 ফটো উপলব্ধ | 972 নাম : সুনীল গৌড় পিতার নাম: নেউরা গৌড় বাড়ির নং : n0269 বয়স : 39 লিঙ্গ : পুরুষ | DWP2584241 ফটো উপলব্ধ | 973 নাম : সুশীল গৌড় পিতার নাম: নেউরা গৌড় বাড়ির নং : n0269 বয়স : 56 লিঙ্গ : পুরুষ | WB/01/005/132589 ফটো উপলব্ধ |
| 974 নাম : সঞ্জয় গৌড় পিতার নাম: রাম চন্দ্র গৌড় বাড়ির নং : n0270 বয়স : 44 লিঙ্গ : পুরুষ | DWP2859767 ফটো উপলব্ধ | 975 নাম : গোপাল শর্মা পিতার নাম: রোহিত শর্মা বাড়ির নং : n0269 বয়স : 37 লিঙ্গ : পুরুষ | DWP2859742 ফটো উপলব্ধ | 976 নাম : দীপু গৌড় পিতার নাম: সুশীল গৌড় বাড়ির নং : কাওয়ালীপাড়া বয়স : 22 লিঙ্গ : পুরুষ | UHI2836252 ফটো উপলব্ধ |
| 977 নাম : রাজীব গৌড় পিতার নাম: রামচন্দ্র গৌড় বাড়ির নং : n0270 বয়স : 36 লিঙ্গ : পুরুষ | UHI1572890 ফটো উপলব্ধ | 978 নাম : গণেশ গৌড় পিতার নাম: নেউরা গৌড় বাড়ির নং : n0269 বয়স : 51 লিঙ্গ : পুরুষ | UHI2534360 ফটো উপলব্ধ | 979 নাম : রমুনা গৌড় পিতার নাম: ধুমনরাম গৌড় বাড়ির নং : n0269 বয়স : 73 লিঙ্গ : পুরুষ | WB/01/005/132014 ফটো উপলব্ধ |
| 980 নাম : শান্তি শর্মা স্বামীর নাম: রোহিত শর্মা বাড়ির নং : n0269 বয়স : 53 লিঙ্গ : মহিলা | WB/01/005/132582 ফটো উপলব্ধ | 981 নাম : ফুলমতি গৌড় স্বামীর নাম: নেউরা গৌড় বাড়ির নং : n0269 বয়স : 81 লিঙ্গ : মহিলা | UHI2524627 ফটো উপলব্ধ | 982 নাম : রোহিত শর্মা পিতার নাম: ফুদু শর্মা বাড়ির নং : n0269 বয়স : 61 লিঙ্গ : পুরুষ | WB/01/005/132356 ফটো উপলব্ধ |
| 983 নাম : সঞ্জিত গৌড় পিতার নাম: রামচন্দ্র গৌড় বাড়ির নং : n0270 বয়স : 42 লিঙ্গ : পুরুষ | DWP2338127 ফটো উপলব্ধ | 984 নাম : কার্তিক গৌড় মায়ের নাম: ফুলমতি গৌড় বাড়ির নং : n0269 বয়স : 44 লিঙ্গ : পুরুষ | DWP2043776 ফটো উপলব্ধ | 985 নাম : সমীর ঘোষ পিতার নাম: রাখালচন্দ্র ঘোষ বাড়ির নং : n0230 বয়স : 63 লিঙ্গ : পুরুষ | WB/01/005/132226 ফটো উপলব্ধ |
| 986 নাম : সুবীর ঘোষ পিতার নাম: দীপাল ঘোষ বাড়ির নং : n0229 বয়স : 55 লিঙ্গ : পুরুষ | DWP2695021 ফটো উপলব্ধ | 987 নাম : প্রতিমা ঘোষ (যাদব) স্বামীর নাম: সুবীর ঘোষ বাড়ির নং : n0230 বয়স : 40 লিঙ্গ : মহিলা | DWP2775385 ফটো উপলব্ধ | 988 নাম : সম্পা ঘোষ স্বামীর নাম: সমীর ঘোষ বাড়ির নং : n0230 বয়স : 57 লিঙ্গ : মহিলা | WB/01/005/132365 ফটো উপলব্ধ |
| 989 নাম : আশা ঘোষ স্বামীর নাম: দীপাল ঘোষ বাড়ির নং : n0229 বয়স : 71 লিঙ্গ : মহিলা | WB/01/005/132362 ফটো উপলব্ধ | 990 নাম : প্রবীর ঘোষ পিতার নাম: দীপাল ঘোষ বাড়ির নং : n0229 বয়স : 46 লিঙ্গ : পুরুষ | DWP1701002 ফটো উপলব্ধ | 991 নাম : শুভদীপ ঘোষ পিতার নাম: সুবীর ঘোষ বাড়ির নং : এন0229 বয়স : 20 লিঙ্গ : পুরুষ | UHI2963171 ফটো উপলব্ধ |
| 992 নাম : মঞ্জুশ্রী ঘোষ (বিশ্বাস) স্বামীর নাম: প্রবীর ঘোষ বাড়ির নং : n0277 বয়স : 41 লিঙ্গ : মহিলা | DWP2307502 ফটো উপলব্ধ | 993 নাম : মিনতি চন্দ স্বামীর নাম: মিতু চন্দ বাড়ির নং : n0235 বয়স : 60 লিঙ্গ : মহিলা | WB/01/005/132228 ফটো উপলব্ধ | 994 নাম : রাহুল দাস পিতার নাম: রনেন্দ্র মোহন দাস বাড়ির নং : n0234 বয়স : 39 লিঙ্গ : পুরুষ | DWP2584209 ফটো উপলব্ধ |

| | | | | | |
|--|------------------|--|------------------|---|------------------|
| 995 নাম : কল্যাণী দাস স্বামীর নাম : সন্তোষ দাস বাড়ির নং : n0240 বয়স : 59 লিঙ্গ : মহিলা ফটো উপলব্ধ | WB/01/005/132463 | 996 নাম : অনিলচন্দ্র দাস পিতার নাম : রমনীমোহন দাস বাড়ির নং : n0231 বয়স : 63 লিঙ্গ : পুরুষ ফটো উপলব্ধ | WB/01/005/132385 | 997 নাম : শেফালি দাস পিতার নাম : অনিল চন্দ্র দাস বাড়ির নং : n0231 বয়স : 31 লিঙ্গ : মহিলা ফটো উপলব্ধ | UHI2056539 |
| 998 নাম : বেশোবালা দাস স্বামীর নাম : হেমন্ত নাথ দাস বাড়ির নং : n0233 বয়স : 61 লিঙ্গ : মহিলা ফটো উপলব্ধ | WB/01/005/132129 | 999 নাম : বুলবুলি দাস পিতার নাম : ভবেশ দাস বাড়ির নং : n0293 বয়স : 40 লিঙ্গ : মহিলা ফটো উপলব্ধ | UHI2166296 | 1000 নাম : বকুল দাস পিতার নাম : উপেন দাস বাড়ির নং : n0233 বয়স : 53 লিঙ্গ : পুরুষ ফটো উপলব্ধ | UHI0830026 |
| 1001 নাম : নমিতা দাস স্বামীর নাম : কানু রাম দাস বাড়ির নং : n0233 বয়স : 37 লিঙ্গ : মহিলা ফটো উপলব্ধ | UHI1458645 | 1002 নাম : ভবেশ দাস পিতার নাম : উপেন্দ্র দাস বাড়ির নং : n0293 বয়স : 73 লিঙ্গ : পুরুষ ফটো উপলব্ধ | WB/01/005/135411 | 1003 নাম : মিরাদাস স্বামীর নাম : রবেন্দ্র দাস বাড়ির নং : n0234 বয়স : 73 লিঙ্গ : মহিলা ফটো উপলব্ধ | WB/01/005/132470 |
| 1004 নাম : মর্জিনা (খাতুন) বিবি স্বামীর নাম : সফিউল হক বাড়ির নং : n0240 বয়স : 39 লিঙ্গ : মহিলা ফটো উপলব্ধ | UHI1922384 | 1005 নাম : সুনীতি দাস স্বামীর নাম : অনিলচন্দ্র দাস বাড়ির নং : n0231 বয়স : 51 লিঙ্গ : মহিলা ফটো উপলব্ধ | WB/01/005/132381 | 1006 নাম : অনিতা দাস পিতার নাম : রমনীমোহন দাস বাড়ির নং : n0231 বয়স : 51 লিঙ্গ : মহিলা ফটো উপলব্ধ | WB/01/005/132640 |
| 1007 নাম : সন্তোষ দাস পিতার নাম : হেমন্ত দাস বাড়ির নং : n0233 বয়স : 41 লিঙ্গ : পুরুষ ফটো উপলব্ধ | DWP2339141 | 1008 নাম : লক্ষী দাস স্বামীর নাম : কালু দাস বাড়ির নং : n0247 বয়স : 59 লিঙ্গ : মহিলা ফটো উপলব্ধ | WB/01/005/132378 | 1009 নাম : বিস্তু দাস পিতার নাম : উপেন্দ্রনাথ দাস বাড়ির নং : n0246 বয়স : 56 লিঙ্গ : পুরুষ ফটো উপলব্ধ | WB/01/005/132076 |
| 1010 নাম : স্বপন দাস পিতার নাম : বিস্তু দাস বাড়ির নং : n0246 বয়স : 31 লিঙ্গ : পুরুষ ফটো উপলব্ধ | UHI1794247 | 1011 নাম : সুমন্ত দাস পিতার নাম : সন্তোষ দাস বাড়ির নং : n0240 বয়স : 31 লিঙ্গ : পুরুষ ফটো উপলব্ধ | UHI1794213 | 1012 নাম : নির্মল দাস পিতার নাম : কালু দাস বাড়ির নং : n0247 বয়স : 44 লিঙ্গ : পুরুষ ফটো উপলব্ধ | DWP2338150 |
| 1013 নাম : যমুনা দাস স্বামীর নাম : ভবেশ দাস বাড়ির নং : n0294 বয়স : 66 লিঙ্গ : মহিলা ফটো উপলব্ধ | WB/01/005/135312 | 1014 নাম : দীপক দাস পিতার নাম : রমনীমোহন দাস বাড়ির নং : n0231 বয়স : 57 লিঙ্গ : পুরুষ ফটো উপলব্ধ | WB/01/005/132620 | 1015 নাম : সরোজ কুমার দাস পিতার নাম : অনিল চন্দ্র দাস বাড়ির নং : কাওয়ালীপাড়া বয়স : 25 লিঙ্গ : পুরুষ ফটো উপলব্ধ | UHI2620474 |
| Q 1016 নাম : অঞ্জলী দাস স্বামীর নাম : দীপক দাস বাড়ির নং : বয়স : 32 লিঙ্গ : মহিলা DELETED | UHI1668300 | 1017 নাম : কানুরাম দাস পিতার নাম : হেমন্ত দাস বাড়ির নং : n0233 বয়স : 44 লিঙ্গ : পুরুষ ফটো উপলব্ধ | DWP2043404 | 1018 নাম : নারায়ন দাস পিতার নাম : উপেন দাস বাড়ির নং : n0233 বয়স : 54 লিঙ্গ : পুরুষ UNDER ADJUDICATION | DWP2775351 |
| 1019 নাম : কুমকি দাস স্বামীর নাম : নির্মল দাস বাড়ির নং : n0247 বয়স : 38 লিঙ্গ : মহিলা ফটো উপলব্ধ | DWP2775393 | 1020 নাম : শিপ্রা দাস স্বামীর নাম : স্বপন দাস বাড়ির নং : বা/16 বয়স : 25 লিঙ্গ : মহিলা ফটো উপলব্ধ | UHI2835528 | 1021 নাম : মলিনচন্দ্র দে পিতার নাম : কুমদ চন্দ্র দে বাড়ির নং : n0219 বয়স : 69 লিঙ্গ : পুরুষ ফটো উপলব্ধ | WB/01/005/132296 |
| 1022 নাম : মিনতি রানী দে স্বামীর নাম : সুরঞ্জন দে বাড়ির নং : n0228 বয়স : 71 লিঙ্গ : মহিলা ফটো উপলব্ধ | UHI2913531 | 1023 নাম : লতিকা দে স্বামীর নাম : বিভূতি দে বাড়ির নং : n0217 বয়স : 50 লিঙ্গ : মহিলা ফটো উপলব্ধ | WB/01/005/132050 | 1024 নাম : গৌরাজ চন্দ্র দে পিতার নাম : রমেশ চন্দ্র দে বাড়ির নং : n0221 বয়স : 80 লিঙ্গ : পুরুষ ফটো উপলব্ধ | UHI2693190 |

| | | | | | |
|--|------------------|---|------------------|---|------------------|
| 1025 নাম : মিনতীরানী দে স্বামীর নাম: রাখাল দে বাড়ির নং : n0224 বয়স : 61 লিঙ্গ : মহিলা ফটো উপলব্ধ | WB/01/005/132646 | 1026 নাম : পিজুশ দে পিতার নাম: রাখাল চন্দ্র দে বাড়ির নং : n0224 বয়স : 50 লিঙ্গ : পুরুষ ফটো উপলব্ধ | DWP2338226 | 1027 নাম : উৎপল দে পিতার নাম: পরেশ চন্দ্র দে বাড়ির নং : n0225 বয়স : 44 লিঙ্গ : পুরুষ ফটো উপলব্ধ | DWP2338168 |
| 1028 নাম : বিদ্যুৎ দে পিতার নাম: বিভূতি দে বাড়ির নং : n0217 বয়স : 36 লিঙ্গ : পুরুষ ফটো উপলব্ধ | UHI1458603 | 1029 নাম : নমিতা দে স্বামীর নাম: মলিনচন্দ্র দে বাড়ির নং : না বয়স : 64 লিঙ্গ : মহিলা ফটো উপলব্ধ | UHI2926863 | 1030 নাম : বিপ্লব দে পিতার নাম: বিভূতি দে বাড়ির নং : n0217 বয়স : 29 লিঙ্গ : পুরুষ ফটো উপলব্ধ | UHI2056455 |
| 1031 নাম : সজল দে পিতার নাম: গৌরাজ চন্দ্র দে বাড়ির নং : n0221 বয়স : 42 লিঙ্গ : পুরুষ ফটো উপলব্ধ | DWP2043461 | 1032 নাম : কাজল দে (সরকার) স্বামীর নাম: পরিতোষ দে বাড়ির নং : n0225 বয়স : 34 লিঙ্গ : মহিলা ফটো উপলব্ধ | UHI1794304 | 1033 নাম : দিলীপচন্দ্র দে পিতার নাম: সুরেশচন্দ্র দে বাড়ির নং : n0226 বয়স : 76 লিঙ্গ : পুরুষ ফটো উপলব্ধ | WB/01/005/132101 |
| 1034 নাম : চন্দন দে পিতার নাম: দিলীপচন্দ্র দে বাড়ির নং : n0226 বয়স : 51 লিঙ্গ : পুরুষ ফটো উপলব্ধ | UHI2536167 | 1035 নাম : সঞ্জয় দে পিতার নাম: পরেশ দে বাড়ির নং : n0225 বয়স : 41 লিঙ্গ : পুরুষ ফটো উপলব্ধ | DWP2275733 | 1036 নাম : পরিতোষ দে পিতার নাম: মনরঞ্জন দে বাড়ির নং : n0225 বয়স : 39 লিঙ্গ : পুরুষ ফটো উপলব্ধ | UHI0830232 |
| 1037 নাম : মৌমিতা দে পিতার নাম: চন্দন দে বাড়ির নং : কাওয়ালীপাড়া বয়স : 25 লিঙ্গ : মহিলা ফটো উপলব্ধ | UHI2836518 | 1038 নাম : বিপ্লব দে পিতার নাম: রাখাল দে বাড়ির নং : n0224 বয়স : 46 লিঙ্গ : পুরুষ ফটো উপলব্ধ | DWP1700806 | 1039 নাম : হেমা দে (মহন্ত) স্বামীর নাম: সঞ্জয় দে বাড়ির নং : n0225 বয়স : 32 লিঙ্গ : মহিলা ফটো উপলব্ধ | UHI1922293 |
| 1040 নাম : লিটন দে পিতার নাম: বাদল দে বাড়ির নং : n0237 বয়স : 27 লিঙ্গ : পুরুষ ফটো উপলব্ধ | UHI2343440 | 1041 নাম : দেবশীষ দে পিতার নাম: রাখাল দে বাড়ির নং : n0224 বয়স : 47 লিঙ্গ : পুরুষ ফটো উপলব্ধ | DWP1701036 | 1042 নাম : বিশ্বজিৎ দে পিতার নাম: রাখাল দে বাড়ির নং : n0224 বয়স : 41 লিঙ্গ : পুরুষ ফটো উপলব্ধ | DWP2338234 |
| 1043 নাম : বানী দে স্বামীর নাম: ক্ষিতীশচন্দ্র দে বাড়ির নং : n0244 বয়স : 91 লিঙ্গ : মহিলা ফটো উপলব্ধ | WB/01/005/132531 | 1044 নাম : মঞ্জু দে স্বামীর নাম: গৌরাজ দে বাড়ির নং : n0221 বয়স : 69 লিঙ্গ : মহিলা ফটো উপলব্ধ | WB/01/005/132439 | 1045 নাম : বিভূতি দে পিতার নাম: শশধর দে বাড়ির নং : n0217 বয়স : 55 লিঙ্গ : পুরুষ ফটো উপলব্ধ | WB/01/005/132285 |
| 1046 নাম : রাজীব দে পিতার নাম: মলিন চন্দ্র দে বাড়ির নং : n0219 বয়স : 41 লিঙ্গ : পুরুষ ফটো উপলব্ধ | DWP2584159 | 1047 নাম : আশারানী দে স্বামীর নাম: মনোরঞ্জন দে বাড়ির নং : n0225 বয়স : 63 লিঙ্গ : মহিলা ফটো উপলব্ধ | UHI2535763 | 1048 নাম : মনোজী দে পিতার নাম: রাখাল দে বাড়ির নং : কাওয়ালীপাড়া বয়স : 22 লিঙ্গ : মহিলা ফটো উপলব্ধ | UHI2836500 |
| 1049 নাম : পিংকি দাস দে স্বামীর নাম: বিপ্লব দে বাড়ির নং : n0224 বয়স : 37 লিঙ্গ : মহিলা ফটো উপলব্ধ | UHI1668367 | 1050 নাম : সবিতা দে স্বামীর নাম: উৎপল দে বাড়ির নং : n0225 বয়স : 37 লিঙ্গ : মহিলা ফটো উপলব্ধ | UHI1458595 | 1051 নাম : সন্ধ্যারানী দে স্বামীর নাম: পরেশ দে বাড়ির নং : n0225 বয়স : 64 লিঙ্গ : মহিলা ফটো উপলব্ধ | WB/01/005/132722 |
| 1052 নাম : মনিকা দে পিতার নাম: সুরঞ্জন দে বাড়ির নং : n0228 বয়স : 43 লিঙ্গ : মহিলা ফটো উপলব্ধ | DWP2043545 | 1053 নাম : তৃপ্তি দাস (দে) স্বামীর নাম: উত্তম দে বাড়ির নং : n0225 বয়স : 39 লিঙ্গ : মহিলা ফটো উপলব্ধ | DWP2339133 | 1054 নাম : উত্তম দে পিতার নাম: পরেশ দে বাড়ির নং : n0225 বয়স : 49 লিঙ্গ : পুরুষ ফটো উপলব্ধ | UHI2166320 |

| | | | | | |
|---|--------------------------------|--|--------------------------------|--|--------------------------------|
| 1055 নাম : বুলন দে স্বামীর নাম: বাদল দে বাড়ির নং : n0237 বয়স : 48 লিঙ্গ : মহিলা | DWP2859718 ফটো উপলব্ধ | 1056 নাম : রাখাল চন্দ্র দে পিতার নাম: সুশীল দে বাড়ির নং : না বয়স : 69 লিঙ্গ : পুরুষ | UHI2843308 ফটো উপলব্ধ | 1057 নাম : সুজাতা দে স্বামীর নাম: গৌতম দে বাড়ির নং : n0237 বয়স : 51 লিঙ্গ : মহিলা | WB/01/005/132152 ফটো উপলব্ধ |
| 1058 নাম : বাদল দে পিতার নাম: মনমোহন দে বাড়ির নং : n0237 বয়স : 53 লিঙ্গ : পুরুষ | WB/01/005/132367 ফটো উপলব্ধ | 1059 নাম : মিষ্ট রায় দে স্বামীর নাম: চন্দন দে বাড়ির নং : n0226 বয়স : 51 লিঙ্গ : মহিলা | UHI1668359 ফটো উপলব্ধ | 1060 নাম : তনুশ্রী দে পিতার নাম: চন্দন দে বাড়ির নং : এন0226 বয়স : 20 লিঙ্গ : মহিলা | UHI2937530 ফটো উপলব্ধ |
| 1061 নাম : ছোটন দে পিতার নাম: মলিন চন্দ্র দে বাড়ির নং : n0219 বয়স : 36 লিঙ্গ : পুরুষ | UHI1364108 ফটো উপলব্ধ | 1062 নাম : উজ্জল দে পিতার নাম: গৌরঙ্গ দে বাড়ির নং : n0221 বয়স : 39 লিঙ্গ : পুরুষ | DWP2339125 ফটো উপলব্ধ | 1063 নাম : নয়ন দে পিতার নাম: শশধর দে বাড়ির নং : এন0217 বয়স : 53 লিঙ্গ : পুরুষ | UHI2926475 ফটো উপলব্ধ |
| 1064 নাম : দিগ্গী দে পিতার নাম: ক্ষিতীশচন্দ্র দে বাড়ির নং : n0244 বয়স : 66 লিঙ্গ : মহিলা | WB/01/005/132603 ফটো উপলব্ধ | 1065 নাম : বাবলী দে (মোদক) স্বামীর নাম: দেবশীষ দে বাড়ির নং : n0304 বয়স : 30 লিঙ্গ : মহিলা | UHI2166338 ফটো উপলব্ধ | 1066 নাম : নিতাই ধর পিতার নাম: যোগেশ ধর বাড়ির নং : n0227 বয়স : 71 লিঙ্গ : পুরুষ | WB/01/005/132496 ফটো উপলব্ধ |
| 1067 নাম : সন্ধ্যা ধর স্বামীর নাম: নিতাই ধর বাড়ির নং : n0227 বয়স : 59 লিঙ্গ : মহিলা | WB/01/005/132310 ফটো উপলব্ধ | 1068 নাম : চিরঞ্জীব ধর পিতার নাম: নিতাই ধর বাড়ির নং : n0227 বয়স : 38 লিঙ্গ : পুরুষ | DWP2584217 ফটো উপলব্ধ | 1069 নাম : মকসুদুর আলী পিতার নাম: আব্দুল ফজল মিয়া বাড়ির নং : n0256 বয়স : 40 লিঙ্গ : পুরুষ | DWP2775369 ফটো উপলব্ধ |
| 1070 নাম : পিথকি পারভিন বিবি স্বামীর নাম: রেজাউল হক বাড়ির নং : n0256 বয়স : 30 লিঙ্গ : মহিলা | UHI2343374 ফটো উপলব্ধ | 1071 নাম : সফি উল হক পিতার নাম: আব্দুল ফজল মিয়া বাড়ির নং : n0256 বয়স : 37 লিঙ্গ : পুরুষ | UHI1794270 ফটো উপলব্ধ | 1072 নাম : রেজাউল হক পিতার নাম: আব্দুল ফজল মিয়া বাড়ির নং : n0256 বয়স : 34 লিঙ্গ : পুরুষ | UHI1794262 ফটো উপলব্ধ |
| 1073 নাম : মনোয়ারা বিবি স্বামীর নাম: মকসুদুর আলী বাড়ির নং : n0256 বয়স : 40 লিঙ্গ : মহিলা | DWP2859759 ফটো উপলব্ধ | 1074 নাম : মজিবুল মিয়া পিতার নাম: আব্দুল ফজল মিয়া বাড়ির নং : n0256 বয়স : 40 লিঙ্গ : পুরুষ | DWP2859791 ফটো উপলব্ধ | 1075 নাম : নুরজাহান (শাহিনা) বিবি স্বামীর নাম: মজিবুল মিয়া বাড়ির নং : n0256 বয়স : 34 লিঙ্গ : মহিলা | UHI1794346 ফটো উপলব্ধ |
| 1076 নাম : শঙ্কর বর্মন পিতার নাম: তরনী কান্ত বর্মন বাড়ির নং : n0232 বয়স : 58 লিঙ্গ : পুরুষ | DWP2338390 ফটো উপলব্ধ | 1077 নাম : অঞ্জলী বর্মন স্বামীর নাম: ধীরেন্দ্র বর্মন বাড়ির নং : n0241 বয়স : 61 লিঙ্গ : মহিলা | WB/01/005/132151 ফটো উপলব্ধ | 1078 নাম : ভারতী বর্মন স্বামীর নাম: গোপাল বর্মন বাড়ির নং : n0242 বয়স : 53 লিঙ্গ : মহিলা | WB/01/005/132293 ফটো উপলব্ধ |
| 1079 নাম : দীপাল বর্মন পিতার নাম: গোপাল বর্মন বাড়ির নং : n0242 বয়স : 41 লিঙ্গ : পুরুষ | DWP2338267 ফটো উপলব্ধ | 1080 নাম : গোপাল বর্মন পিতার নাম: রমেশ বর্মন বাড়ির নং : n0242 বয়স : 61 লিঙ্গ : পুরুষ | WB/01/005/132294 ফটো উপলব্ধ | 1081 নাম : আজিজুল হক পিতার নাম: হাফেজ মিয়া বাড়ির নং : n0252 বয়স : 39 লিঙ্গ : পুরুষ | UHI1668292 ফটো উপলব্ধ |
| 1082 নাম : সাবানা (খাতুন) বিবি স্বামীর নাম: আজিজুল হক বাড়ির নং : n0252 বয়স : 31 লিঙ্গ : মহিলা | UHI1922368 ফটো উপলব্ধ | 1083 নাম : জানুমা বিবি স্বামীর নাম: হাফেজ মিয়া বাড়ির নং : n0252 বয়স : 57 লিঙ্গ : মহিলা | WB/01/005/132600 ফটো উপলব্ধ | 1084 নাম : নূর নাহার বেগম বিবি স্বামীর নাম: আহম্মদ আলী মিয়া বাড়ির নং : n0266 বয়স : 34 লিঙ্গ : মহিলা | UHI1458637 ফটো উপলব্ধ |

| | | | | | |
|--|--------------------------------|--|--------------------------------|---|--------------------------------|
| 1085 নাম : ইয়াকুব আলী মিয়া পিতার নাম: সুলেমান মিয়া বাড়ির নং : n0266 বয়স : 43 লিঙ্গ : পুরুষ | DWP2338291 ফটো উপলব্ধ | 1086 নাম : আয়ুব আলী হক পিতার নাম: ছুলেমান মিয়া বাড়ির নং : n0266 বয়স : 47 লিঙ্গ : পুরুষ | DWP1701010 ফটো উপলব্ধ | 1087 নাম : মাজদা বিবি স্বামীর নাম: আজিজার মিয়া বাড়ির নং : n0295 বয়স : 51 লিঙ্গ : মহিলা | UHI1805746 ফটো উপলব্ধ |
| 1088 নাম : আব্দুল ফারুক মিয়া পিতার নাম: নূর মহম্মাদ মিয়া বাড়ির নং : না বয়স : 22 লিঙ্গ : পুরুষ | UHI2775831 ফটো উপলব্ধ | 1089 নাম : সহিমা বিবি (স্বতন্ত্র) স্বামীর নাম: নূর মহম্মাদ মিয়া বাড়ির নং : n0266 বয়স : 42 লিঙ্গ : মহিলা | DWP2775336 ফটো উপলব্ধ | 1090 নাম : আহম্মাদ আলী মিয়া পিতার নাম: ছুলেমান মিয়া বাড়ির নং : n0266 বয়স : 51 লিঙ্গ : পুরুষ | WB/01/005/132487 ফটো উপলব্ধ |
| 1091 নাম : নূরমহম্মাদ মিয়া পিতার নাম: ছুলেমান মিয়া বাড়ির নং : n0266 বয়স : 56 লিঙ্গ : পুরুষ | DWP1701135 ফটো উপলব্ধ | 1092 নাম : ময়নিয়েন বিবি স্বামীর নাম: নিজামুদ্দিন মিয়া বাড়ির নং : n0271 বয়স : 81 লিঙ্গ : মহিলা | WB/01/005/132414 ফটো উপলব্ধ | 1093 নাম : সিরাজুল হক পিতার নাম: ছুলেমান মিয়া বাড়ির নং : n0266 বয়স : 36 লিঙ্গ : পুরুষ | DWP2859817 ফটো উপলব্ধ |
| 1094 নাম : রোমেনা খাতুন (বিবি) পিতার নাম: মুকতার আলী বাড়ির নং : n0258 বয়স : 30 লিঙ্গ : মহিলা | UHI2166353 ফটো উপলব্ধ | 1095 নাম : নূরল মিয়া পিতার নাম: আসান আলী বাড়ির নং : n0258 বয়স : 63 লিঙ্গ : পুরুষ | WB/01/005/132610 ফটো উপলব্ধ | 1096 নাম : মমিনা বিবি স্বামীর নাম: নূরল হোসেন বাড়ির নং : n0258 বয়স : 55 লিঙ্গ : মহিলা | WB/01/005/132538 ফটো উপলব্ধ |
| 1097 নাম : আজিনা বিবি স্বামীর নাম: হানিফ মিয়া বাড়ির নং : n0260 বয়স : 57 লিঙ্গ : মহিলা | WB/01/005/132204 ফটো উপলব্ধ | 1098 নাম : সফিজুল মিয়া পিতার নাম: ওসমান মিয়া বাড়ির নং : n0258 বয়স : 33 লিঙ্গ : পুরুষ | UHI1573203 ফটো উপলব্ধ | 1099 নাম : আজিজুল হক পিতার নাম: হানিফ মিয়া বাড়ির নং : n0260 বয়স : 35 লিঙ্গ : পুরুষ | UHI1458660 ফটো উপলব্ধ |
| 1100 নাম : রোসেনারা খাতুন (বিবি) স্বামীর নাম: আসকর আলি মিয়া বাড়ির নং : n0250 বয়স : 32 লিঙ্গ : মহিলা | UHI2166361 ফটো উপলব্ধ | 1101 নাম : আমরন বেওয়া স্বামীর নাম: আসানুদ্দিন মিয়া বাড়ির নং : n0258 বয়স : 81 লিঙ্গ : মহিলা | WB/01/005/132537 ফটো উপলব্ধ | 1102 নাম : হানিফ মিয়া পিতার নাম: পহর আলী বাড়ির নং : n0260 বয়স : 63 লিঙ্গ : পুরুষ | WB/01/005/132244 ফটো উপলব্ধ |
| 1103 নাম : নজরুল মিয়া পিতার নাম: আসান মিয়া বাড়ির নং : n0258 বয়স : 47 লিঙ্গ : পুরুষ | DWP2338309 ফটো উপলব্ধ | 1104 নাম : বিউটি বিবি স্বামীর নাম: নজরুল মিয়া বাড়ির নং : n0258 বয়স : 36 লিঙ্গ : মহিলা | UHI1330232 ফটো উপলব্ধ | 1105 নাম : ওসমান মিয়া পিতার নাম: আসানুদ্দিন মিয়া বাড়ির নং : n0258 বয়স : 66 লিঙ্গ : পুরুষ | WB/01/005/132607 ফটো উপলব্ধ |
| 1106 নাম : দিলোয়ার হোসেন পিতার নাম: হানিফ মিয়া বাড়ির নং : কাওয়ালীপাড়া বয়স : 21 লিঙ্গ : পুরুষ | UHI3002839 ফটো উপলব্ধ | 1107 নাম : আমজাদ হোসেন পিতার নাম: অহেদা আলী মিয়া বাড়ির নং : n0250 বয়স : 53 লিঙ্গ : পুরুষ | WB/01/005/132326 ফটো উপলব্ধ | 1108 নাম : রেজাক হক পিতার নাম: নূরুল মিয়া বাড়ির নং : n0258 বয়স : 31 লিঙ্গ : পুরুষ | UHI1794288 ফটো উপলব্ধ |
| 1109 নাম : আছর আলী মিয়া পিতার নাম: আমজাদ আলী বাড়ির নং : n0250 বয়স : 44 লিঙ্গ : পুরুষ | DWP2043560 ফটো উপলব্ধ | 1110 নাম : রেশমা খাতুন পিতার নাম: আছর আলী বাড়ির নং : কাওয়ালীপাড়া বয়স : 20 লিঙ্গ : মহিলা | UHI2987006 ফটো উপলব্ধ | 1111 নাম : আজিনা বিবি স্বামীর নাম: নছিমুদ্দিন মিয়া বাড়ির নং : n0255 বয়স : 52 লিঙ্গ : মহিলা | UHI2534287 ফটো উপলব্ধ |
| 1112 নাম : আয়েসা বিবি স্বামীর নাম: ফজর আলী বাড়ির নং : n0268 বয়স : 56 লিঙ্গ : মহিলা | WB/01/005/132287 ফটো উপলব্ধ | 1113 নাম : আজিজুল হক পিতার নাম: নছিমুদ্দিন মিয়া বাড়ির নং : n0255 বয়স : 33 লিঙ্গ : পুরুষ | UHI1922400 ফটো উপলব্ধ | 1114 নাম : আমিনা বিবি স্বামীর নাম: আজগর আলী মিয়া বাড়ির নং : n0263 বয়স : 56 লিঙ্গ : মহিলা | UHI2525277 ফটো উপলব্ধ |

| | | | | | | | | | | | |
|------|------------------|--|------------|------|------------------|---|------------|------|------------------|---|------------|
| 1115 | UHI1794296 | নাম : আশিদুল হক পিতার নাম: ফজর আলী মিঞা বাড়ির নং : n0268 বয়স : 32 লিঙ্গ : পুরুষ | ফটো উপলব্ধ | 1116 | UHI2525244 | নাম : আজগর আলী মিঞা পিতার নাম: কামালউদ্দিন মিয়া বাড়ির নং : n0263 বয়স : 65 লিঙ্গ : পুরুষ | ফটো উপলব্ধ | 1117 | UHI2166312 | নাম : সাদাম হোসেন পিতার নাম: ফজর আলী মিঞা বাড়ির নং : n0268 বয়স : 30 লিঙ্গ : পুরুষ | ফটো উপলব্ধ |
| 1118 | UHI2056471 | নাম : সহিদুল হক পিতার নাম: নছরুদ্দিন মিঞা বাড়ির নং : n0255 বয়স : 29 লিঙ্গ : পুরুষ | ফটো উপলব্ধ | 1119 | UHI2611994 | নাম : ফজর আলী মিঞা পিতার নাম: সাহাবুদ্দিন মিঞা বাড়ির নং : n0268 বয়স : 63 লিঙ্গ : পুরুষ | ফটো উপলব্ধ | 1120 | WB/01/005/303634 | নাম : নছরুদ্দিন মিঞা পিতার নাম: নীলমামুদ মিঞা বাড়ির নং : n0255 বয়স : 63 লিঙ্গ : পুরুষ | ফটো উপলব্ধ |
| 1121 | WB/01/005/132406 | নাম : জরিলা বিবি স্বামীর নাম: গফুর আলী বাড়ির নং : n0262 বয়স : 65 লিঙ্গ : মহিলা | ফটো উপলব্ধ | 1122 | UHI1794320 | নাম : সামসিনা বিবি স্বামীর নাম: নূর জামাল হক বাড়ির নং : n0262 বয়স : 31 লিঙ্গ : মহিলা | ফটো উপলব্ধ | 1123 | DWP2695377 | নাম : নূর জামাল হক পিতার নাম: গফুর আলী মিঞা বাড়ির নং : n0262 বয়স : 45 লিঙ্গ : পুরুষ | ফটো উপলব্ধ |
| 1124 | WB/01/005/132702 | নাম : সফিউদ্দিন মিয়া পিতার নাম: বছিরউদ্দিন মিয়া বাড়ির নং : n0267 বয়স : 69 লিঙ্গ : পুরুষ | ফটো উপলব্ধ | 1125 | UHI1794254 | নাম : সবিজুল হক পিতার নাম: কাশেম আলী মিঞা বাড়ির নং : n0248 বয়স : 31 লিঙ্গ : পুরুষ | ফটো উপলব্ধ | 1126 | DWP2859726 | নাম : আমিনুর হক পিতার নাম: সফিরুদ্দিন মিয়া বাড়ির নং : n0261 বয়স : 37 লিঙ্গ : পুরুষ | ফটো উপলব্ধ |
| 1127 | UHI1458611 | নাম : ছাবিনা বিবি স্বামীর নাম: আমিনুর হক বাড়ির নং : n0261 বয়স : 35 লিঙ্গ : মহিলা | ফটো উপলব্ধ | 1128 | UHI2833143 | নাম : নছরন বিবি স্বামীর নাম: কাশেম আলী বাড়ির নং : n0248 বয়স : 61 লিঙ্গ : মহিলা | ফটো উপলব্ধ | 1129 | UHI1922376 | নাম : লজিনা বেগম স্বামীর নাম: আবজার রহমান বাড়ির নং : n0248 বয়স : 31 লিঙ্গ : মহিলা | ফটো উপলব্ধ |
| 1130 | DWP1549419 | নাম : নূর ইসলাম পিতার নাম: উকিল মিয়া বাড়ির নং : n0254 বয়স : 53 লিঙ্গ : পুরুষ | ফটো উপলব্ধ | 1131 | UHI1794361 | নাম : হামিদা খাতুন বিবি স্বামীর নাম: আবজার আলী মিঞা বাড়ির নং : n0257 বয়স : 34 লিঙ্গ : মহিলা | ফটো উপলব্ধ | 1132 | WB/01/005/132361 | নাম : মর্জিনা বিবি স্বামীর নাম: ওসমান আলী বাড়ির নং : n0264 বয়স : 55 লিঙ্গ : মহিলা | ফটো উপলব্ধ |
| 1133 | UHI1572957 | নাম : আবদুল মজিদ মিয়া পিতার নাম: ওসমান আলী মিঞা বাড়ির নং : n0264 বয়স : 36 লিঙ্গ : পুরুষ | ফটো উপলব্ধ | 1134 | UHI2343531 | নাম : কাচিরন খাতুন বিবি স্বামীর নাম: আবদুল মজিদ মিঞা বাড়ির নং : n0264 বয়স : 31 লিঙ্গ : মহিলা | ফটো উপলব্ধ | 1135 | UHI1573237 | নাম : জাহানারা বেগম স্বামীর নাম: গোকুল উদ্দিন মিঞা বাড়ির নং : n0261 বয়স : 33 লিঙ্গ : মহিলা | ফটো উপলব্ধ |
| 1136 | UHI2343341 | নাম : মফিজুল মিয়া পিতার নাম: কাশেম আলী মিঞা বাড়ির নং : n0248 বয়স : 27 লিঙ্গ : পুরুষ | ফটো উপলব্ধ | 1137 | UHI1572940 | নাম : আমিনুর ইসলাম পিতার নাম: উকিল মিঞা বাড়ির নং : n0254 বয়স : 43 লিঙ্গ : পুরুষ | ফটো উপলব্ধ | 1138 | DWP2859783 | নাম : আর্জিনা বিবি (খাতুন) স্বামীর নাম: নূর ইসলাম বাড়ির নং : n0254 বয়স : 39 লিঙ্গ : মহিলা | ফটো উপলব্ধ |
| 1139 | UHI2343408 | নাম : আজিনা খাতুন পিতার নাম: আজিজার মিয়া বাড়ির নং : n0296 বয়স : 29 লিঙ্গ : মহিলা | ফটো উপলব্ধ | 1140 | WB/01/005/132227 | নাম : কাশেমালী মিয়া পিতার নাম: নীলমামুদ মিয়া বাড়ির নং : n0248 বয়স : 69 লিঙ্গ : পুরুষ | ফটো উপলব্ধ | 1141 | UHI1572882 | নাম : আবজার বৃহস্পতি পিতার নাম: কাশেমালী মিঞা বাড়ির নং : n0248 বয়স : 40 লিঙ্গ : পুরুষ | ফটো উপলব্ধ |
| 1142 | UHI1330216 | নাম : ফতেমা বিবি স্বামীর নাম: আছর আলী মিঞা বাড়ির নং : n0248 বয়স : 36 লিঙ্গ : মহিলা | ফটো উপলব্ধ | 1143 | DWP1701275 | নাম : জহিরুল হক পিতার নাম: গফুরালী মিয়া বাড়ির নং : n0262 বয়স : 49 লিঙ্গ : পুরুষ | ফটো উপলব্ধ | 1144 | UHI2056463 | নাম : আলি হোসেন পিতার নাম: আমিনুর মিঞা বাড়ির নং : n0251 বয়স : 30 লিঙ্গ : পুরুষ | ফটো উপলব্ধ |

| | | | | | | | | | | | |
|------|------------------|---|------------|------|------------------|---|------------|------|------------------|---|------------|
| 1145 | UHI2056505 | নাম : সাইনুর হোসেন পিতার নাম: খন্দার আলী মিয়া বাড়ির নং : n0253 বয়স : 29 লিঙ্গ : পুরুষ | ফটো উপলব্ধ | 1146 | DWP1701762 | নাম : আমেনা বিবি স্বামীর নাম: সফিরুদ্দিন মিয়া বাড়ির নং : n0261 বয়স : 56 লিঙ্গ : মহিলা | ফটো উপলব্ধ | 1147 | DWP2775401 | নাম : মোকসেদা বিবি স্বামীর নাম: জয়লাল হক বাড়ির নং : n0262 বয়স : 37 লিঙ্গ : মহিলা | ফটো উপলব্ধ |
| 1148 | DWP2584191 | নাম : তমিজ হক পিতার নাম: সৌরভ আলী বাড়ির নং : n0261 বয়স : 40 লিঙ্গ : পুরুষ | ফটো উপলব্ধ | 1149 | WB/01/005/132245 | নাম : আহিয়া বিবি স্বামীর নাম: খঞ্জর আলী বাড়ির নং : n0253 বয়স : 61 লিঙ্গ : মহিলা | ফটো উপলব্ধ | 1150 | DWP2584175 | নাম : রেজিয়া বিবি স্বামীর নাম: নজরুল হক বাড়ির নং : n0262 বয়স : 40 লিঙ্গ : মহিলা | ফটো উপলব্ধ |
| 1151 | WB/01/005/132205 | নাম : খচুরন বিবি স্বামীর নাম: হাসেন আলি মিয়া বাড়ির নং : n0257 বয়স : 61 লিঙ্গ : মহিলা | ফটো উপলব্ধ | 1152 | DWP2775377 | নাম : আকতার আলী মিয়া পিতার নাম: হাসেন আলী মিয়া বাড়ির নং : n0257 বয়স : 38 লিঙ্গ : পুরুষ | ফটো উপলব্ধ | 1153 | WB/01/005/177682 | নাম : আজিজার মিয়া পিতার নাম: কাছ মিয়া বাড়ির নং : n0296 বয়স : 51 লিঙ্গ : পুরুষ | ফটো উপলব্ধ |
| 1154 | UHI1668326 | নাম : সরস্বতী সরকার স্বামীর নাম: শ্যামল সরকার বাড়ির নং : n0248 বয়স : 33 লিঙ্গ : মহিলা | ফটো উপলব্ধ | 1155 | WB/01/005/132264 | নাম : আনছার আলী মিয়া পিতার নাম: ধনমামুদ মিয়া বাড়ির নং : n0251 বয়স : 58 লিঙ্গ : পুরুষ | ফটো উপলব্ধ | 1156 | UHI1922392 | নাম : ফজিলা (খাতুন) বিবি স্বামীর নাম: আহিমুল হক বাড়ির নং : n0253 বয়স : 30 লিঙ্গ : মহিলা | ফটো উপলব্ধ |
| 1157 | DWP1701499 | নাম : সফিরুদ্দিন মিয়া পিতার নাম: হৈরথ আলী বাড়ির নং : n0261 বয়স : 66 লিঙ্গ : পুরুষ | ফটো উপলব্ধ | 1158 | UHI1573260 | নাম : সরিয়া বিবি স্বামীর নাম: গোপি মিয়া বাড়ির নং : n0261 বয়স : 44 লিঙ্গ : মহিলা | ফটো উপলব্ধ | 1159 | DWP1549468 | নাম : গোকুল উদ্দিন মিয়া পিতার নাম: হৈরথ মিয়া বাড়ির নং : n0261 বয়স : 46 লিঙ্গ : পুরুষ | ফটো উপলব্ধ |
| 1160 | WB/01/005/132155 | নাম : ছবি মোদক স্বামীর নাম: সুভাষ মোদক বাড়ির নং : n0262 বয়স : 53 লিঙ্গ : মহিলা | ফটো উপলব্ধ | 1161 | DWP2338358 | নাম : নজরুল হক পিতার নাম: গফুর আলী মিয়া বাড়ির নং : n0262 বয়স : 43 লিঙ্গ : পুরুষ | ফটো উপলব্ধ | 1162 | WB/01/005/132407 | নাম : জমিলা বিবি স্বামীর নাম: সফিরুদ্দিন মিয়া বাড়ির নং : n0267 বয়স : 61 লিঙ্গ : মহিলা | ফটো উপলব্ধ |
| 1163 | WB/01/005/132637 | নাম : গফুরআলী মিয়া পিতার নাম: আবুউদ্দিন মিয়া বাড়ির নং : n0262 বয়স : 75 লিঙ্গ : পুরুষ | ফটো উপলব্ধ | 1164 | DWP2859775 | নাম : আইনুদ্দিন মিয়া পিতার নাম: সৌরভ আলী বাড়ির নং : n0261 বয়স : 37 লিঙ্গ : পুরুষ | ফটো উপলব্ধ | 1165 | UHI1573252 | নাম : লুতফা বিবি স্বামীর নাম: খন্দার হক বাড়ির নং : n0261 বয়স : 37 লিঙ্গ : মহিলা | ফটো উপলব্ধ |
| 1166 | UHI1794338 | নাম : খাদিজা (বেগম) বিবি স্বামীর নাম: মো জাকির হোসেন বাড়ির নং : n0267 বয়স : 35 লিঙ্গ : মহিলা | ফটো উপলব্ধ | 1167 | DWP2584134 | নাম : মো জাকির হোসেন পিতার নাম: মো ছপিউদ্দিন মিয়া বাড়ির নং : n0267 বয়স : 42 লিঙ্গ : পুরুষ | ফটো উপলব্ধ | 1168 | UHI1794221 | নাম : আইনুল হক পিতার নাম: খন্দার আলী মিয়া বাড়ির নং : n0253 বয়স : 34 লিঙ্গ : পুরুষ | ফটো উপলব্ধ |
| 1169 | DWP2338333 | নাম : জয়লাল হক পিতার নাম: গফুর আলী বাড়ির নং : n0262 বয়স : 43 লিঙ্গ : পুরুষ | ফটো উপলব্ধ | 1170 | WB/01/005/132488 | নাম : গোপি মিয়া পিতার নাম: হৈরথ আলী বাড়ির নং : n0261 বয়স : 59 লিঙ্গ : পুরুষ | ফটো উপলব্ধ | 1171 | UHI1922343 | নাম : ওসনা (খাতুন) বিবি স্বামীর নাম: আইনুদ্দিন মিয়া বাড়ির নং : n0261 বয়স : 30 লিঙ্গ : মহিলা | ফটো উপলব্ধ |
| 1172 | WB/01/005/132464 | নাম : আলিজান বিবি স্বামীর নাম: আনছার আলী বাড়ির নং : n0251 বয়স : 52 লিঙ্গ : মহিলা | ফটো উপলব্ধ | 1173 | WB/01/005/132396 | নাম : উকিল মিয়া পিতার নাম: ধনমামুদ মিয়া বাড়ির নং : n0254 বয়স : 77 লিঙ্গ : পুরুষ | ফটো উপলব্ধ | 1174 | UHI2848513 | নাম : রুবেল হক পিতার নাম: গোপিউদ্দিন মিয়া বাড়ির নং : কাওয়ালীপাড়া বয়স : 24 লিঙ্গ : পুরুষ | ফটো উপলব্ধ |

| | | | | | |
|---|--------------------------------|---|--------------------------------|---|--------------------------------|
| 1175 নাম : জিয়ারুল হক পিতার নাম : পৃথক আলী মিয়া বাড়ির নং : n0262 বয়স : 40 লিঙ্গ : পুরুষ | DWP2584183 ফটো উপলব্ধ | 1176 নাম : সেলিম হোসেন পিতার নাম : জহিরুল হক বাড়ির নং : কাওয়ালীপাড়া বয়স : 22 লিঙ্গ : পুরুষ | UHI3009206 ফটো উপলব্ধ | 1177 নাম : রৌসন আলী মিয়া পিতার নাম : নজিরুল হক বাড়ির নং : কাওয়ালীপাড়া বয়স : 20 লিঙ্গ : পুরুষ | UHI3003050 ফটো উপলব্ধ |
| 1178 নাম : আবিয়া খাতুন স্বামীর নাম : ছৈরথ আলী বাড়ির নং : n0261 বয়স : 39 লিঙ্গ : মহিলা | UHI1794312 ফটো উপলব্ধ | 1179 নাম : ওসমানআলী মিয়া পিতার নাম : কামালউদ্দিন মিয়া বাড়ির নং : n0264 বয়স : 65 লিঙ্গ : পুরুষ | WB/01/005/132360 ফটো উপলব্ধ | 1180 নাম : মাসিম সরকার (দাস) স্বামীর নাম : বিনয় সরকার বাড়ির নং : n0223 বয়স : 38 লিঙ্গ : মহিলা | UHI2166379 ফটো উপলব্ধ |
| 1181 নাম : বিনয় সরকার পিতার নাম : চিত্তরঞ্জন সরকার বাড়ির নং : n0223 বয়স : 50 লিঙ্গ : পুরুষ | DWP2338366 ফটো উপলব্ধ | 1182 নাম : সধিতা রক্ষিত পিতার নাম : অমল রক্ষিত বাড়ির নং : n0223 বয়স : 46 লিঙ্গ : পুরুষ | DWP1701523 ফটো উপলব্ধ | 1183 নাম : প্রানাশীষ রক্ষিত পিতার নাম : অমল রক্ষিত বাড়ির নং : n0223 বয়স : 47 লিঙ্গ : পুরুষ | DWP1701580 ফটো উপলব্ধ |
| 1184 নাম : শেফালী রক্ষিত স্বামীর নাম : প্রদীপ রক্ষিত বাড়ির নং : n0220 বয়স : 50 লিঙ্গ : মহিলা | UHI2834117 ফটো উপলব্ধ | 1185 নাম : প্রদীপ রক্ষিত পিতার নাম : পরেশ রক্ষিত বাড়ির নং : n0220 বয়স : 53 লিঙ্গ : পুরুষ | DWP1701366 ফটো উপলব্ধ | 1186 নাম : শিখা রক্ষিত স্বামীর নাম : অমল রক্ষিত বাড়ির নং : n0223 বয়স : 65 লিঙ্গ : মহিলা | WB/01/005/132729 ফটো উপলব্ধ |
| 1187 নাম : আভারানী রক্ষিত স্বামীর নাম : পরেশচন্দ্র রক্ষিত বাড়ির নং : n0243 বয়স : 66 লিঙ্গ : মহিলা | WB/01/005/132291 ফটো উপলব্ধ | 1188 নাম : সুদীপ রক্ষিত পিতার নাম : পরেশ রক্ষিত বাড়ির নং : নং000 বয়স : 45 লিঙ্গ : পুরুষ | DWP2338374 ফটো উপলব্ধ | 1189 নাম : বুলু রক্ষিত স্বামীর নাম : কমলচন্দ্র রক্ষিত বাড়ির নং : n0245 বয়স : 59 লিঙ্গ : মহিলা | WB/01/005/132163 ফটো উপলব্ধ |
| 1190 নাম : কৌশিক রক্ষিত পিতার নাম : কমল চন্দ্র রক্ষিত বাড়ির নং : n0245 বয়স : 34 লিঙ্গ : পুরুষ | UHI1458512 ফটো উপলব্ধ | 1191 নাম : মেহের নেপা গিরি স্বামীর নাম : জমিরুদ্দিন মিয়া বাড়ির নং : n0249 বয়স : 34 লিঙ্গ : মহিলা | UHI1668318 ফটো উপলব্ধ | 1192 নাম : জমিরুদ্দিন মিয়া পিতার নাম : হেফা মিয়া বাড়ির নং : n0249 বয়স : 44 লিঙ্গ : পুরুষ | DWP2338325 ফটো উপলব্ধ |
| 1193 নাম : সুলতানা বিবি স্বামীর নাম : মজিবর রহমান বাড়ির নং : n0249 বয়স : 38 লিঙ্গ : মহিলা | DWP2859809 ফটো উপলব্ধ | 1194 নাম : মজিবর রহমান পিতার নাম : হেফা মিয়া বাড়ির নং : n0249 বয়স : 63 লিঙ্গ : পুরুষ | UHI2535276 ফটো উপলব্ধ | 1195 নাম : মরিয়ম বিবি স্বামীর নাম : মজিবর রহমান বাড়ির নং : n0249 বয়স : 56 লিঙ্গ : মহিলা | UHI2534550 ফটো উপলব্ধ |
| 1196 নাম : মজিবরুদ্দিন মিয়া পিতার নাম : শুকুরমামুদ মিয়া বাড়ির নং : n0249 বয়স : 53 লিঙ্গ : পুরুষ | DWP2043636 ফটো উপলব্ধ | 1197 নাম : সাদ্দাম হোসেন পিতার নাম : মজিবর রহমান বাড়ির নং : n0249 বয়স : 36 লিঙ্গ : পুরুষ | UHI1572981 ফটো উপলব্ধ | 1198 নাম : আব্দার হোসেন পিতার নাম : মজিবর রহমান বাড়ির নং : n0249 বয়স : 32 লিঙ্গ : পুরুষ | UHI1668284 ফটো উপলব্ধ |
| 1199 নাম : মমোর উদ্দিন মিয়া পিতার নাম : হেফা মিয়া বাড়ির নং : n0249 বয়স : 44 লিঙ্গ : পুরুষ | DWP2338317 ফটো উপলব্ধ | 1200 নাম : মমোদা বিবি (খাতুন) স্বামীর নাম : মমোর উদ্দিন মিয়া বাড়ির নং : n0249 বয়স : 40 লিঙ্গ : মহিলা | DWP2775328 ফটো উপলব্ধ | 1201 নাম : সুব্রত রায় পিতার নাম : অক্ষয় চন্দ্র রায় বাড়ির নং : n0236 বয়স : 43 লিঙ্গ : পুরুষ | DWP2584225 ফটো উপলব্ধ |
| 1202 নাম : কানু রায় পিতার নাম : অবনীমোহন রায় বাড়ির নং : n0218 বয়স : 52 লিঙ্গ : পুরুষ | UHI2992444 ফটো উপলব্ধ | 1203 নাম : কনিকা দাস স্বামীর নাম : জীবন দাস বাড়ির নং : n0218 বয়স : 46 লিঙ্গ : মহিলা | UHI1710607 ফটো উপলব্ধ | 1204 নাম : সীতারানী রায় স্বামীর নাম : মনু রায় বাড়ির নং : n0218 বয়স : 59 লিঙ্গ : মহিলা | WB/01/005/132320 ফটো উপলব্ধ |

| | | | | | |
|--|------------------|--|------------|---|------------------|
| 1205 নাম : মধুসূদন রায় পিতার নাম: অক্ষয় রায় বাড়ির নং : n0236 বয়স : 51 লিঙ্গ : পুরুষ ফটো উপলব্ধ | WB/01/005/132109 | 1206 নাম : মামনি রায় স্বামীর নাম: মধুসূদন রায় বাড়ির নং : n0236 বয়স : 34 লিঙ্গ : মহিলা ফটো উপলব্ধ | UHI1573245 | 1207 নাম : স্বরাজ গোবিন্দ রায় পিতার নাম: মধু রায় বাড়ির নং : n0218 বয়স : 34 লিঙ্গ : পুরুষ ফটো উপলব্ধ | UHI1573211 |
| 1208 নাম : মনু রায় পিতার নাম: অবনীমোহন রায় বাড়ির নং : n0218 বয়স : 71 লিঙ্গ : পুরুষ ফটো উপলব্ধ | WB/01/005/132594 | 1209 নাম : রঞ্জিত রায় পিতার নাম: রজনী রায় বাড়ির নং : 42 বয়স : 42 লিঙ্গ : পুরুষ ফটো উপলব্ধ | DWP2695401 | 1210 নাম : তুল্লু সরকার স্বামীর নাম: হরিপদ সরকার বাড়ির নং : n0239 বয়স : 61 লিঙ্গ : মহিলা ফটো উপলব্ধ | WB/01/005/132137 |
| 1211 নাম : অমল সরকার পিতার নাম: হরিপদ সরকার বাড়ির নং : n0239 বয়স : 45 লিঙ্গ : পুরুষ ফটো উপলব্ধ | DWP2275840 | 1212 নাম : রীতা সরকার (দাস) স্বামীর নাম: অমল সরকার বাড়ির নং : n0239 বয়স : 37 লিঙ্গ : মহিলা ফটো উপলব্ধ | UHI1458694 | 1213 নাম : সাইদুল হক পিতার নাম: ছাওর মিয়া বাড়ির নং : n0272 বয়স : 43 লিঙ্গ : পুরুষ ফটো উপলব্ধ | DWP2584142 |
| 1214 নাম : ইজরন বিবি স্বামীর নাম: আব্দুল মিয়া বাড়ির নং : n0272 বয়স : 59 লিঙ্গ : মহিলা ফটো উপলব্ধ | WB/01/005/132430 | 1215 নাম : রেজিনা খাতুন স্বামীর নাম: সাইদুল হক বাড়ির নং : কাওয়ালীপাড়া বয়স : 26 লিঙ্গ : মহিলা ফটো উপলব্ধ | UHI2848273 | 1216 নাম : বুলবুলি বিবি স্বামীর নাম: সাইদুল হক বাড়ির নং : n0272 বয়স : 35 লিঙ্গ : মহিলা ফটো উপলব্ধ | UHI1363878 |
| 1217 নাম : আব্দুল সাত্তার পিতার নাম: আবুদ্দিন বাড়ির নং : n0272 বয়স : 66 লিঙ্গ : পুরুষ ফটো উপলব্ধ | DWP2338283 | 1218 নাম : সাইদুল হক পিতার নাম: আব্দুল হাভাক মিয়া বাড়ির নং : n0272 বয়স : 40 লিঙ্গ : পুরুষ ফটো উপলব্ধ | UHI1572973 | 1219 নাম : আইনুল হক পিতার নাম: নুরুল হক বাড়ির নং : n0259 বয়স : 45 লিঙ্গ : পুরুষ ফটো উপলব্ধ | UHI2534402 |
| 1220 নাম : আমিনা পারভিন পিতার নাম: আইনুল হক বাড়ির নং : n0259 বয়স : 28 লিঙ্গ : মহিলা ফটো উপলব্ধ | UHI2166346 | 1221 নাম : নাজিনা বিবি স্বামীর নাম: আইনুল হক বাড়ির নং : n0259 বয়স : 44 লিঙ্গ : মহিলা ফটো উপলব্ধ | DWP2043719 | 1222 নাম : আলেয়া বিবি স্বামীর নাম: নুরুল হক বাড়ির নং : n0259 বয়স : 67 লিঙ্গ : মহিলা ফটো উপলব্ধ | WB/01/005/132402 |
| 1223 নাম : সরিনা বিবি স্বামীর নাম: আজিজুল হক বাড়ির নং : n0265 বয়স : 37 লিঙ্গ : মহিলা ফটো উপলব্ধ | UHI1330224 | 1224 নাম : আজিজুল হক মায়ের নাম: আজিম বেওয়া বাড়ির নং : n0265 বয়স : 49 লিঙ্গ : পুরুষ ফটো উপলব্ধ | DWP2043578 | 1225 নাম : রফিকুল হোসেন পিতার নাম: উদ্দমান মিয়া বাড়ির নং : কাওয়ালীপাড়া বয়স : 26 লিঙ্গ : পুরুষ ফটো উপলব্ধ | UHI2774479 |
| 1226 নাম : মৌসুমী পারভীন পিতার নাম: মধুসূদন আলী বাড়ির নং : মধুপুর বয়স : 20 লিঙ্গ : মহিলা ফটো উপলব্ধ | UHI3045291 | 1227 নাম : লীলা সরকার পিতার নাম: খোকন সরকার বাড়ির নং : এন0000 বয়স : 28 লিঙ্গ : মহিলা ফটো উপলব্ধ | RIY1843747 | 1228 নাম : সাবানা পারভীন পিতার নাম: মধুসূদন মিয়া বাড়ির নং : কাওয়ালীপাড়া বয়স : 20 লিঙ্গ : মহিলা ফটো উপলব্ধ | UHI3073228 |
| 1229 নাম : তাসমিনা খাতুন পিতার নাম: আজিজুল হক বাড়ির নং : এন0000 বয়স : 19 লিঙ্গ : মহিলা ফটো উপলব্ধ | UHI3077625 | 1230 নাম : প্রিয়াঙ্কা চৌধুরী মায়ের নাম: পূর্ণিমা চৌধুরী বাড়ির নং : এন0000 বয়স : 20 লিঙ্গ : মহিলা ফটো উপলব্ধ | UHI3078326 | 1231 নাম : ছীনিয়ারা বেগম স্বামীর নাম: আইওয়াইএকেইউবি এএলআই মিয়া বাড়ির নং : কাওয়ালীপাড়া বয়স : 26 লিঙ্গ : মহিলা ফটো উপলব্ধ | UHI3080421 |

| | | | | |
|------|---|------------|------------|---|
| 1232 | 2 | UHI3088739 | ফটো উপলব্ধ | নাম : জাসমিনা পারভীন স্বামীর নাম: মফিজুল মিয়া বাড়ির নং : কাওয়ালিপাড়া বয়স : 23 লিঙ্গ : মহিলা |
| 1233 | 1 | UHI3091535 | ফটো উপলব্ধ | নাম : অমিত দে পিতার নাম: অজিত দে বাড়ির নং : মধুপুর বয়স : 22 লিঙ্গ : পুরুষ |
| 1234 | 1 | UHI3092426 | ফটো উপলব্ধ | নাম : অমিত অধিকারী পিতার নাম: রঞ্জন অধিকারী বাড়ির নং : মধুপুর বয়স : 21 লিঙ্গ : পুরুষ |
| 1235 | 1 | UHI3093176 | ফটো উপলব্ধ | নাম : রুপম বর্মন পিতার নাম: রঞ্জিত বর্মন বাড়ির নং : মধুপুর বয়স : 18 লিঙ্গ : পুরুষ |
| 1236 | 1 | UHI3093721 | ফটো উপলব্ধ | নাম : নিতাই বসাক পিতার নাম: হারাধন বসাক বাড়ির নং : এন000 বয়স : 20 লিঙ্গ : পুরুষ |
| 1237 | 1 | UHI3093820 | ফটো উপলব্ধ | নাম : সুপ্রিয়া বর্মন পিতার নাম: সুরেশ বর্মন বাড়ির নং : পূর্বা মধুপুর বয়স : 19 লিঙ্গ : মহিলা |
| 1238 | 1 | UHI3094299 | ফটো উপলব্ধ | নাম : ইন্দ্রজিৎ রায় পিতার নাম: ধরণী রায় বাড়ির নং : মধুপুর বয়স : 19 লিঙ্গ : পুরুষ |
| 1239 | 2 | UHI3094604 | ফটো উপলব্ধ | নাম : বেবি নাছিমন পিতার নাম: নুরমহম্মদ মিয়া বাড়ির নং : বাধের পাড় বয়স : 21 লিঙ্গ : মহিলা |
| 1240 | 1 | UHI3094638 | ফটো উপলব্ধ | নাম : সুস্মিতা রায় পিতার নাম: সঞ্জিত রায় বাড়ির নং : মধুপুর বয়স : 21 লিঙ্গ : মহিলা |
| 1241 | 1 | UHI3095163 | ফটো উপলব্ধ | নাম : রাজেশ বর্মন পিতার নাম: পরেশ বর্মন বাড়ির নং : পূর্বা মধুপুর বয়স : 18 লিঙ্গ : পুরুষ |
| 1242 | 1 | UHI3095866 | ফটো উপলব্ধ | নাম : সোমা দে পিতার নাম: হারাধন দে বাড়ির নং : পূর্বা মধুপুর বয়স : 19 লিঙ্গ : মহিলা |
| 1243 | 1 | UHI3096120 | ফটো উপলব্ধ | নাম : অর্চনা দাস সেন স্বামীর নাম: দিদয় দাস বাড়ির নং : কাওয়ালিপাড়া বয়স : 24 লিঙ্গ : মহিলা |
| 1244 | 1 | UHI3097250 | ফটো উপলব্ধ | নাম : ঋষি দে পিতার নাম: উদয় শঙ্কর দে বাড়ির নং : কাওয়ালিপাড়া বয়স : 18 লিঙ্গ : পুরুষ |
| 1245 | 1 | UHI3098241 | ফটো উপলব্ধ | নাম : পান্না দে পিতার নাম: নিতাই দে বাড়ির নং : মধুপুর বয়স : 21 লিঙ্গ : পুরুষ |
| 1246 | 1 | UHI3098464 | ফটো উপলব্ধ | নাম : পায়েল ঘোষ স্বামীর নাম: শুভঙ্কর ঘোষ বাড়ির নং : মধুপুর বয়স : 22 লিঙ্গ : মহিলা |
| 1247 | 2 | UHI3098597 | ফটো উপলব্ধ | নাম : নার্গিস পারভিন পিতার নাম: নজরুল মিয়া বাড়ির নং : এন000 বয়স : 19 লিঙ্গ : মহিলা |
| 1248 | 1 | UHI2408953 | ফটো উপলব্ধ | নাম : রমা রায় মায়ের নাম: জ্যোৎস্না রায় বাড়ির নং : 3/192 বয়স : 26 লিঙ্গ : মহিলা |

নির্বাচক সংখ্যার সারসংক্ষেপ :

A) নির্বাচকের সংখ্যা :

| | নির্বাচক তালিকার প্রকৃতি | নির্বাচক তালিকার পরিচিতি : | নির্বাচকের সংখ্যা : | | | |
|-------------------------------------|---|----------------------------|--|-------|--------------|------|
| | | | পুরুষ | মহিলা | তৃতীয় লিঙ্গ | মোট |
| I | মূল তালিকা | মূল তালিকা | বিশেষ নিবিড় সংশোধনী ২০২৬-এর চূড়ান্ত ভোটার তালিকা | | | |
| II | 1- সংযোজন তালিকা | সংযোজনী 1 | বিশেষ সংক্ষিপ্ত সংশোধন 2026 | | | |
| III | 2- বিয়োজন তালিকা | সংযোজনী 1 | বিশেষ সংক্ষিপ্ত সংশোধন 2026 | | | |
| IV | 'লিঙ্গ ক্ষেত্রের' পরিবর্তনের কারণে পার্থক্য | | 0 | 0 | 0 | 0 |
| নির্বাচকের মোট সংখ্যা (I+II-III+IV) | | | 660 | 579 | 0 | 1239 |

B) ক্রটি সংশোধনের সংখ্যা :

| নির্বাচক তালিকার প্রকৃতি | নির্বাচক তালিকার পরিচিতি : | ক্রটি সংশোধনের সংখ্যা : |
|--------------------------|-----------------------------|-------------------------|
| সংযোজনী 1 | বিশেষ সংক্ষিপ্ত সংশোধন 2026 | 7 |

নির্বাচক নিবন্ধন আধিকারিকের স্বাক্ষর

E-মৃত, S-স্থানান্তরিত, R-একাধিকবার অন্তর্ভুক্ত, M-নিখোঁজ, Q-যোগ্য নহে