

নির্বাচক তালিকা 2026 S25 পশ্চিমবঙ্গ

বিধানসভা নির্বাচনক্ষেত্রের নং, নাম ও সংরক্ষণের স্থিতি : 3 - কুচবিহার উত্তর (তপশীলি জাতি)		অংশ নং : 217																			
বিধানসভা নির্বাচনক্ষেত্রটি যে লোকসভা নির্বাচনক্ষেত্রের / ক্ষেত্রসমূহের অন্তর্ভুক্ত তার নং, নাম ও সংরক্ষণ স্থিতি : 1 - কুচবিহার (তপশীলি জাতি)																					
1. সংশোধনের পূর্ণ বিবরণ																					
সংশোধনের বৎসর :	2026	নির্বাচক তালিকার পরিচিতি :																			
ভিত্তি তারিখ :	01-01-2026	বিশেষ নিবিড় সংশোধনী ২০২৬-এর চূড়ান্ত ভোটের তালিকা																			
সংশোধনের প্রকৃতি :	বিশেষ নিবিড় সংশোধনী 2026																				
প্রকাশনার তারিখ :	28-02-2026																				
2. অংশ ও নির্বাচনী এলাকার পূর্ণ বিবরণ :																					
অংশের ভাগ নং ও নাম :																					
1-টাকাগাছ (অংশ)		<table border="1"> <tr> <td>প্রধান শহর/গ্রাম</td> <td>: টাকাগাছ</td> </tr> <tr> <td>ওয়ার্ড</td> <td>:</td> </tr> <tr> <td>থানা</td> <td>: পুণ্ডিবাড়ী</td> </tr> <tr> <td>গ্রাম পঞ্চায়েত</td> <td>: টাকাগাছ রাজারহাট</td> </tr> <tr> <td>ব্লক</td> <td>: কুচবিহার-২</td> </tr> <tr> <td>মহকুমা</td> <td>: কুচবিহার সদর</td> </tr> <tr> <td>জেলা</td> <td>: কুচবিহার</td> </tr> <tr> <td>পিন</td> <td>: 736180</td> </tr> </table>				প্রধান শহর/গ্রাম	: টাকাগাছ	ওয়ার্ড	:	থানা	: পুণ্ডিবাড়ী	গ্রাম পঞ্চায়েত	: টাকাগাছ রাজারহাট	ব্লক	: কুচবিহার-২	মহকুমা	: কুচবিহার সদর	জেলা	: কুচবিহার	পিন	: 736180
প্রধান শহর/গ্রাম	: টাকাগাছ																				
ওয়ার্ড	:																				
থানা	: পুণ্ডিবাড়ী																				
গ্রাম পঞ্চায়েত	: টাকাগাছ রাজারহাট																				
ব্লক	: কুচবিহার-২																				
মহকুমা	: কুচবিহার সদর																				
জেলা	: কুচবিহার																				
পিন	: 736180																				
3. ভোট গ্রহন কেন্দ্রের পূর্ণ বিবরণ :																					
ভোট গ্রহন কেন্দ্রের নং, নাম :		ভোট গ্রহন কেন্দ্রের শ্রেণী :		গ্রামীণ																	
217 - টাকাগাছ বিবেকানন্দ আর. আর. প্রাইমারী স্কুল		এই অংশে সহায়ক ভোটগ্রহন কেন্দ্রের সংখ্যা		0																	
ভোট গ্রহন কেন্দ্রের ঠিকানা :		:																			
টাকাগাছ বিবেকানন্দ আর. আর. প্রাইমারী স্কুল, (কক্ষ-৩), টাকাগাছ																					
4. নির্বাচকের সংখ্যা :																					
প্রথম ক্রমিক নং	শেষ ক্রমিক নং	মোট সংখ্যা																			
		পুরুষ	মহিলা	তৃতীয় লিঙ্গ	মোট																
1	679	342	333	0	675																

নির্বাচক নিবন্ধন আধিকারিকের স্বাক্ষর

Nazri Naksha

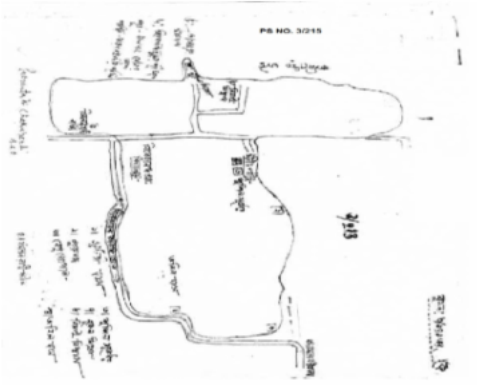

Google Map View

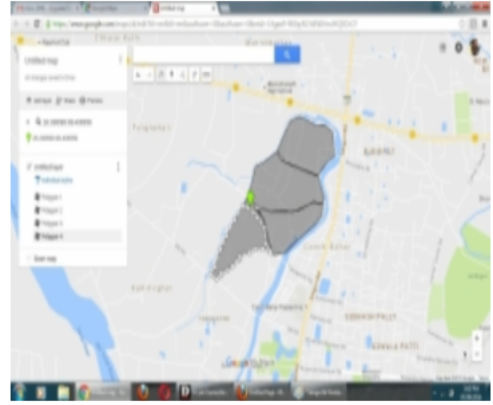

Polling Station Building Front View



Polling Station Front View



Cad View

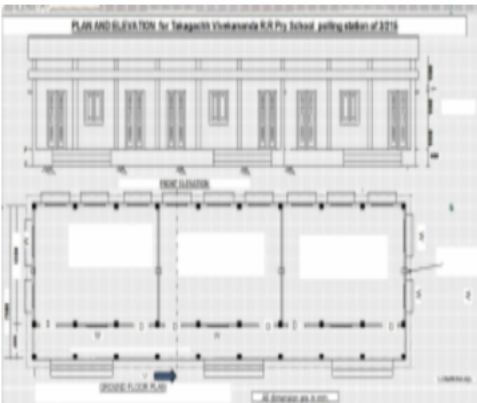

Key MAP View

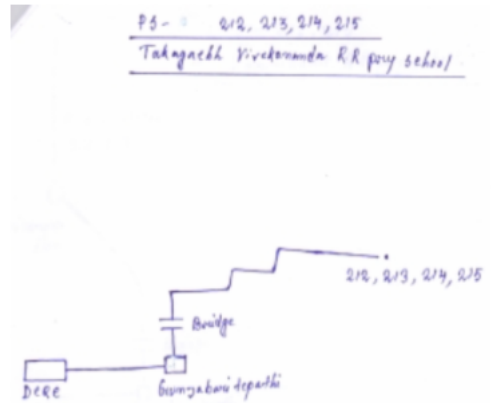

1	UHI1673029	নাম : সম্পা ধর পিতার নাম: নারায়ন ধর বাড়ির নং : n0126 বয়স : 32 লিঙ্গ : মহিলা	ফটো উপলব্ধ	2	DWP2867992	নাম : প্রীতম ধর পিতার নাম: নারায়ন ধর বাড়ির নং : সী/170/এ বয়স : 36 লিঙ্গ : পুরুষ	ফটো উপলব্ধ	3	DWP2598266	নাম : শিপ্রা ধর স্বামীর নাম: নারায়ন ধর বাড়ির নং : n0126 বয়স : 57 লিঙ্গ : মহিলা	ফটো উপলব্ধ
4	DWP2784866	নাম : নারায়ন ধর পিতার নাম: গান্ধী ধর বাড়ির নং : n0126 বয়স : 60 লিঙ্গ : পুরুষ	ফটো উপলব্ধ	5	UHI0955963	নাম : রুমা (দে) নন্দী স্বামীর নাম: মৃত্যুঞ্জয় নন্দী বাড়ির নং : n0243 বয়স : 37 লিঙ্গ : মহিলা	ফটো উপলব্ধ	6	UHI0921858	নাম : রুমা (দে) দাস স্বামীর নাম: অপূর্ব দাস বাড়ির নং : n0146 বয়স : 41 লিঙ্গ : মহিলা	ফটো উপলব্ধ
7	LZL2386969	নাম : পুষ্প (মোদক) দাস স্বামীর নাম: সুধেন দাস বাড়ির নং : n0262 বয়স : 43 লিঙ্গ : মহিলা	ফটো উপলব্ধ	8	DMY2558179	নাম : সুনতী (রায়) দাস স্বামীর নাম: সঞ্জিব দাস বাড়ির নং : n0142 বয়স : 39 লিঙ্গ : মহিলা	ফটো উপলব্ধ	9	WB/01/005/213470	নাম : রানু অধিকারী স্বামীর নাম: দিলীপ অধিকারী বাড়ির নং : n0103 বয়স : 56 লিঙ্গ : মহিলা	ফটো উপলব্ধ
10	WB/01/005/213069	নাম : সুকুল অধিকারী পিতার নাম: মন্টু অধিকারী বাড়ির নং : n0015 বয়স : 56 লিঙ্গ : পুরুষ	ফটো উপলব্ধ	11	WB/01/005/213418	নাম : বর্ণালী অধিকারী স্বামীর নাম: সুকুল অধিকারী বাড়ির নং : n0015 বয়স : 52 লিঙ্গ : মহিলা	ফটো উপলব্ধ	12	UHI2065035	নাম : দীপা অধিকারী পিতার নাম: দিলীপ অধিকারী বাড়ির নং : n0103 বয়স : 31 লিঙ্গ : মহিলা	ফটো উপলব্ধ
13	UHI1804822	নাম : টুবাই অধিকারী পিতার নাম: সুকুল অধিকারী বাড়ির নং : n0015 বয়স : 33 লিঙ্গ : পুরুষ	ফটো উপলব্ধ	14	WB/01/005/213312	নাম : অমল দাস পিতার নাম: সমূল্য কুমার দাস বাড়ির নং : n0015 বয়স : 51 লিঙ্গ : পুরুষ	ফটো উপলব্ধ	15	UHI2987501	নাম : রাজু দাস পিতার নাম: অমল দাস বাড়ির নং : 00 বয়স : 22 লিঙ্গ : পুরুষ	ফটো উপলব্ধ
16	WB/01/005/213172	নাম : দিলীপ অধিকারী পিতার নাম: ফনি অধিকারী বাড়ির নং : n0103 বয়স : 64 লিঙ্গ : পুরুষ	ফটো উপলব্ধ	17	WB/01/005/213481	নাম : প্রতাপ অধিকারী পিতার নাম: ফনি অধিকারী বাড়ির নং : n0103 বয়স : 55 লিঙ্গ : পুরুষ	ফটো উপলব্ধ	18	UHI1815299	নাম : নয়নী ওরাও পিতার নাম: সোমা ওরাও বাড়ির নং : এন000 বয়স : 31 লিঙ্গ : মহিলা	ফটো উপলব্ধ
19	UHI0922187	নাম : রুমা কর্মকার শীল স্বামীর নাম: অমিত কুমার শীল বাড়ির নং : n0271 বয়স : 38 লিঙ্গ : মহিলা	ফটো উপলব্ধ	20	UHI1804913	নাম : সজাতা গোপ স্বামীর নাম: কানাই গোপ বাড়ির নং : n0141 বয়স : 36 লিঙ্গ : মহিলা	ফটো উপলব্ধ	21	DWP2792000	নাম : কানাই গোপ পিতার নাম: গৌর নিতাই গোপ বাড়ির নং : n0141 বয়স : 49 লিঙ্গ : পুরুষ	ফটো উপলব্ধ
22	DWP2366862	নাম : অনিমা গোস্বামী স্বামীর নাম: গোবিন্দ গোস্বামী বাড়ির নং : n0071 বয়স : 44 লিঙ্গ : মহিলা	ফটো উপলব্ধ	23	WB/01/005/213674	নাম : নিতাই গোস্বামী পিতার নাম: হরিগোপাল গোস্বামী বাড়ির নং : n0071 বয়স : 53 লিঙ্গ : পুরুষ	ফটো উপলব্ধ	24	WB/01/005/213154	নাম : রীতা গোস্বামী স্বামীর নাম: সাধন চন্দ্র গোস্বামী বাড়ির নং : n0027 বয়স : 56 লিঙ্গ : মহিলা	ফটো উপলব্ধ
25	WB/01/005/213752	নাম : গোবিন্দ গোস্বামী পিতার নাম: হরিগোপাল গোস্বামী বাড়ির নং : n0071 বয়স : 59 লিঙ্গ : পুরুষ	ফটো উপলব্ধ	26	DWP2785012	নাম : নিমাই গোস্বামী পিতার নাম: হরিগোপাল গোস্বামী বাড়ির নং : n0071 বয়স : 38 লিঙ্গ : পুরুষ	ফটো উপলব্ধ	27	UHI2735777	নাম : শুভানন্দ গোস্বামী পিতার নাম: গোবিন্দ গোস্বামী বাড়ির নং : এন000 বয়স : 26 লিঙ্গ : পুরুষ	ফটো উপলব্ধ
28	DWP0405910	নাম : জ্যোৎস্না গোস্বামী স্বামীর নাম: গৌরাজ গোস্বামী বাড়ির নং : n0071 বয়স : 51 লিঙ্গ : মহিলা	ফটো উপলব্ধ	29	WB/01/005/213319	নাম : শেফালী গোস্বামী স্বামীর নাম: হরিগোপাল গোস্বামী বাড়ির নং : n0071 বয়স : 91 লিঙ্গ : মহিলা	ফটো উপলব্ধ	30	WB/01/005/213808	নাম : গৌরাজ গোস্বামী পিতার নাম: হরিগোপাল গোস্বামী বাড়ির নং : n0071 বয়স : 56 লিঙ্গ : পুরুষ	ফটো উপলব্ধ

31 নাম : বুলন গোস্বামী স্বামীর নাম: নিতাই গোস্বামী বাড়ির নং : n0071 বয়স : 42 লিঙ্গ : মহিলা	CQJ2089829 ফটো উপলব্ধ	32 নাম : তানিয়া গোস্বামী পিতার নাম: সাধন চন্দ্র গোস্বামী বাড়ির নং : n0027 বয়স : 33 লিঙ্গ : মহিলা	UHI1581875 ফটো উপলব্ধ	33 নাম : সাধন চন্দ্র গোস্বামী পিতার নাম: মাখনলাল গোস্বামী বাড়ির নং : n0171 বয়স : 61 লিঙ্গ : পুরুষ	DWP0405977 ফটো উপলব্ধ
34 নাম : সম্পা ঘোষ দে স্বামীর নাম: সর্বাঙ্গ দে বাড়ির নং : n0247 বয়স : 42 লিঙ্গ : মহিলা	LZL2629574 ফটো উপলব্ধ	35 নাম : লক্ষ্মী ঘোষ পিতার নাম: উত্তম ঘোষ বাড়ির নং : n0060 বয়স : 49 লিঙ্গ : মহিলা	DWP2785145 ফটো উপলব্ধ	36 নাম : দীপক ঘোষ পিতার নাম: দিলীপ ঘোষ বাড়ির নং : n0060 বয়স : 40 লিঙ্গ : পুরুষ	DWP2784973 ফটো উপলব্ধ
37 নাম : বিধু ভূষণ ঘোষ পিতার নাম: কাল্যাচান ঘোষ বাড়ির নং : n0006 বয়স : 68 লিঙ্গ : পুরুষ	UHI2843290 ফটো উপলব্ধ	38 নাম : গুলশন ঘোষ পিতার নাম: অজিত ঘোষ বাড়ির নং : n0028 বয়স : 28 লিঙ্গ : পুরুষ	UHI2174456 ফটো উপলব্ধ	39 নাম : মিতুন ঘোষ পিতার নাম: গৌর ঘোষ বাড়ির নং : n0100 বয়স : 39 লিঙ্গ : পুরুষ	UHI1469253 ফটো উপলব্ধ
40 নাম : সোমা ঘোষ পিতার নাম: অজিত ঘোষ বাড়ির নং : n0028 বয়স : 33 লিঙ্গ : মহিলা	UHI1804947 ফটো উপলব্ধ	41 নাম : সরস্বতী ঘোষ স্বামীর নাম: দিলীপ ঘোষ বাড়ির নং : n0060 বয়স : 62 লিঙ্গ : মহিলা	WB/01/005/213563 ফটো উপলব্ধ	42 নাম : স্বপ্না সূত্রধর স্বামীর নাম: রবীন্দ্র নাথ সূত্রধর বাড়ির নং : n0029 বয়স : 54 লিঙ্গ : মহিলা	WB/01/005/213040 ফটো উপলব্ধ
43 নাম : সঞ্জয় ঘোষ পিতার নাম: গৌর চন্দ্র ঘোষ বাড়ির নং : n0100 বয়স : 47 লিঙ্গ : পুরুষ	DWP1581545 ফটো উপলব্ধ	44 নাম : বিনয় চন্দ্র ঘোষ পিতার নাম: গৌর ঘোষ বাড়ির নং : n0100 বয়স : 42 লিঙ্গ : পুরুষ	DWP2366938 ফটো উপলব্ধ	45 নাম : অজিতকুমার ঘোষ পিতার নাম: ধীরেন্দ্র চন্দ্র ঘোষ বাড়ির নং : n0028 বয়স : 60 লিঙ্গ : পুরুষ	WB/01/005/213538 ফটো উপলব্ধ
46 নাম : সৌরভ ঘোষ পিতার নাম: উত্তম ঘোষ বাড়ির নং : এন0060 বয়স : 23 লিঙ্গ : পুরুষ	UHI2781557 ফটো উপলব্ধ	47 নাম : মিলি (দাস) ঘোষ স্বামীর নাম: মিতুন ঘোষ বাড়ির নং : n0100 বয়স : 32 লিঙ্গ : মহিলা	UHI1934033 ফটো উপলব্ধ	48 নাম : দিলীপ ঘোষ পিতার নাম: লক্ষ্মীকান্ত ঘোষ বাড়ির নং : n0060 বয়স : 67 লিঙ্গ : পুরুষ	DWP2366912 ফটো উপলব্ধ
49 নাম : বাবলু ঘোষ পিতার নাম: দিলীপ ঘোষ বাড়ির নং : n0060 বয়স : 39 লিঙ্গ : পুরুষ	DWP2867802 ফটো উপলব্ধ	50 নাম : পূর্ণিমা ঘোষ স্বামীর নাম: গৌতম ঘোষ বাড়ির নং : n0060 বয়স : 44 লিঙ্গ : মহিলা	DWP2366920 ফটো উপলব্ধ	51 নাম : সুমিত্রা ঘোষ স্বামীর নাম: গৌর চন্দ্র ঘোষ বাড়ির নং : n0100 বয়স : 61 লিঙ্গ : মহিলা	WB/01/005/213382 ফটো উপলব্ধ
52 নাম : বিমান ঘোষ পিতার নাম: বিধু ভূষণ ঘোষ বাড়ির নং : n0006 বয়স : 40 লিঙ্গ : পুরুষ	DWP2598498 ফটো উপলব্ধ	53 নাম : শিবশংকর ঘোষ পিতার নাম: বিধুভূষণ ঘোষ বাড়ির নং : n0006 বয়স : 31 লিঙ্গ : পুরুষ	UHI1804772 ফটো উপলব্ধ	54 নাম : রাধা ঘোষ স্বামীর নাম: অজিত কুমার ঘোষ বাড়ির নং : n0028 বয়স : 57 লিঙ্গ : মহিলা	WB/01/005/213579 ফটো উপলব্ধ
55 নাম : পিংকি ঘোষ স্বামীর নাম: বিমান ঘোষ বাড়ির নং : n0006 বয়স : 36 লিঙ্গ : মহিলা	UHI1468578 ফটো উপলব্ধ	56 নাম : মাল্পি ঘোষ পিতার নাম: মনোতোষ ঘোষ বাড়ির নং : এন000 বয়স : 38 লিঙ্গ : মহিলা	LZL2823938 ফটো উপলব্ধ	57 নাম : ভোলা ঘোষ পিতার নাম: ধীরেন্দ্র চন্দ্র ঘোষ বাড়ির নং : n0029 বয়স : 58 লিঙ্গ : পুরুষ	WB/01/005/213415 ফটো উপলব্ধ
58 নাম : সুদীপ ঘোষ পিতার নাম: ভোলা ঘোষ বাড়ির নং : n0029 বয়স : 31 লিঙ্গ : পুরুষ	UHI1804871 ফটো উপলব্ধ	59 নাম : লাবনী ঘোষ (সূত্রধর) স্বামীর নাম: সঞ্জয় ঘোষ বাড়ির নং : n0100 বয়স : 37 লিঙ্গ : মহিলা	UHI1934173 ফটো উপলব্ধ	60 নাম : মীনা ঘোষ স্বামীর নাম: বিধুভূষণ ঘোষ বাড়ির নং : n0006 বয়স : 56 লিঙ্গ : মহিলা	WB/01/005/213676 ফটো উপলব্ধ

61 নাম : মহেশ্বর ঘোষ পিতার নাম: বিধুভূষণ ঘোষ বাড়ির নং : n0006 বয়স : 38 লিঙ্গ : পুরুষ	DWP2784981 ফটো উপলব্ধ	62 নাম : রুমা ঘোষ স্বামীর নাম: বাবলু ঘোষ বাড়ির নং : n ০০৬০ বয়স : 27 লিঙ্গ : মহিলা	UHI2494847 ফটো উপলব্ধ	63 নাম : আদরী ঘোষ স্বামীর নাম: ভোলা ঘোষ বাড়ির নং : n0029 বয়স : 53 লিঙ্গ : মহিলা	WB/01/005/213577 ফটো উপলব্ধ
64 নাম : উত্তম ঘোষ পিতার নাম: লক্ষ্মীকান্ত ঘোষ বাড়ির নং : n0060 বয়স : 51 লিঙ্গ : পুরুষ	WB/01/005/213267 ফটো উপলব্ধ	65 নাম : রানা ঘোষ মায়ের নাম: পূর্ণিমা ঘোষ বাড়ির নং : এন00 বয়স : 27 লিঙ্গ : পুরুষ	UHI2735868 ফটো উপলব্ধ	66 নাম : স্নিগ্ধা চক্রবর্তী পিতার নাম: বেনী গোপাল চক্রবর্তী বাড়ির নং : n0005 বয়স : 50 লিঙ্গ : মহিলা	DWP2367076 ফটো উপলব্ধ
67 নাম : বাসনা চক্রবর্তী স্বামীর নাম: বেনীগোপাল চক্রবর্তী বাড়ির নং : n0005 বয়স : 69 লিঙ্গ : মহিলা	UHI2575108 ফটো উপলব্ধ	68 নাম : সুব্রত চক্রবর্তী পিতার নাম: বেনী গোপাল চক্রবর্তী বাড়ির নং : n0005 বয়স : 55 লিঙ্গ : পুরুষ	DWP0139329 ফটো উপলব্ধ	69 নাম : শঙ্কর দাস পিতার নাম: গৌতম দাস বাড়ির নং : পাট নং 3/217 বয়স : 41 লিঙ্গ : পুরুষ	DWP2784700 ফটো উপলব্ধ
70 নাম : আবির্ভাব চন্দ পিতার নাম: মুনাল চন্দ বাড়ির নং : n0173 বয়স : 26 লিঙ্গ : পুরুষ	UHI2378339 ফটো উপলব্ধ	71 নাম : মুনাল চন্দ পিতার নাম: হিতেশ চন্দ বাড়ির নং : n0173 বয়স : 54 লিঙ্গ : পুরুষ	DWP2598290 ফটো উপলব্ধ	72 নাম : রত্না চৌধুরী স্বামীর নাম: ভীম চন্দ্র চৌধুরী বাড়ির নং : n0138 বয়স : 35 লিঙ্গ : মহিলা	UHI2065076 ফটো উপলব্ধ
73 নাম : অনিমা চৌধুরী বর্মন স্বামীর নাম: দ্বিগ্বিজয় চৌধুরী বাড়ির নং : n0253 বয়স : 29 লিঙ্গ : মহিলা	UHI2300242 ফটো উপলব্ধ	74 নাম : দিগ্বিজয় চৌধুরী পিতার নাম: মনিন্দ্র লাল চৌধুরী বাড়ির নং : n0253 বয়স : 72 লিঙ্গ : পুরুষ	UHI2300234 ফটো উপলব্ধ	75 নাম : সর্বজিৎ দে পিতার নাম: বসন্ত কুমার দে বাড়ির নং : n0253 বয়স : 41 লিঙ্গ : পুরুষ	UHI1333459 ফটো উপলব্ধ
76 নাম : ভীম চন্দ্র চৌধুরী পিতার নাম: মনিন্দ্র লাল চৌধুরী বাড়ির নং : n0253 বয়স : 57 লিঙ্গ : পুরুষ	DWP2785079 ফটো উপলব্ধ	77 নাম : লক্ষ্মী দাস স্বামীর নাম: সমীর দাস বাড়ির নং : n0253 বয়স : 43 লিঙ্গ : মহিলা	DWP2598282 ফটো উপলব্ধ	78 নাম : শিখা দত্ত স্বামীর নাম: বিকাশ দত্ত বাড়ির নং : n0017 বয়স : 50 লিঙ্গ : মহিলা	WB/01/005/213518 ফটো উপলব্ধ
79 নাম : অন্তরা দত্ত পিতার নাম: বিকাশ দত্ত বাড়ির নং : n0017 বয়স : 40 লিঙ্গ : মহিলা	DWP2785194 ফটো উপলব্ধ	80 নাম : ইলোরা দত্ত পিতার নাম: বিকাশ দত্ত বাড়ির নং : n0017 বয়স : 32 লিঙ্গ : মহিলা	UHI1673045 ফটো উপলব্ধ	81 নাম : বিকাশ দত্ত পিতার নাম: কালিদাস দত্ত বাড়ির নং : n0017 বয়স : 59 লিঙ্গ : পুরুষ	WB/01/005/213551 ফটো উপলব্ধ
82 নাম : পৌলমী ঈশোর স্বামীর নাম: শুভ্র নন্দী বাড়ির নং : এন106 বয়স : 39 লিঙ্গ : মহিলা	LZL2457406 ফটো উপলব্ধ	83 নাম : বিপুল দাস পিতার নাম: নারায়ন দাস বাড়ির নং : n0220 বয়স : 45 লিঙ্গ : পুরুষ	UHI0924738 ফটো উপলব্ধ	84 নাম : অলোক কুমার দাস পিতার নাম: অনিল কুমার দাস বাড়ির নং : n0010 বয়স : 48 লিঙ্গ : পুরুষ	DWP1580356 ফটো উপলব্ধ
85 নাম : সাধনা দাস স্বামীর নাম: দিলীপকুমার দাস বাড়ির নং : n0062 বয়স : 61 লিঙ্গ : মহিলা	WB/01/005/213158 ফটো উপলব্ধ	86 নাম : ফুলমনি দাস স্বামীর নাম: মাধব দাস বাড়ির নং : n0056 বয়স : 73 লিঙ্গ : মহিলা	WB/01/005/213257 ফটো উপলব্ধ	87 নাম : কল্পনা দাস স্বামীর নাম: আশুতোষ দাস বাড়ির নং : n0056 বয়স : 44 লিঙ্গ : মহিলা	DWP2277762 ফটো উপলব্ধ
88 নাম : যমুনা দাস স্বামীর নাম: অনিল কুমার দাস বাড়ির নং : n0010 বয়স : 72 লিঙ্গ : মহিলা	WB/01/005/213355 ফটো উপলব্ধ	89 নাম : অশোক কুমার দাস পিতার নাম: অনিল কুমার দাস বাড়ির নং : n0010 বয়স : 50 লিঙ্গ : পুরুষ	DWP1580828 ফটো উপলব্ধ	90 নাম : রুপা দাস স্বামীর নাম: প্রদীপ দাস বাড়ির নং : n0057 বয়স : 40 লিঙ্গ : মহিলা	UHI1581966 ফটো উপলব্ধ

91 নাম : রিমি দাস পিতার নাম: ধীরেন্দ্র দাস বাড়ির নং : এন000 বয়স : 23 লিঙ্গ : মহিলা	UHI2795847 ফটো উপলব্ধ	92 নাম : প্রদীপ দাস পিতার নাম: বঙ্কেশ্বর দাস বাড়ির নং : n0057 বয়স : 52 লিঙ্গ : পুরুষ	DWP2367290 ফটো উপলব্ধ	93 নাম : সম্পা দাস পিতার নাম: রাধা কান্ত দাস বাড়ির নং : n0242 বয়স : 38 লিঙ্গ : মহিলা	UHI1805175 ফটো উপলব্ধ
94 নাম : বানী দাস স্বামীর নাম: তপন কুমার দাস বাড়ির নং : n0062 বয়স : 48 লিঙ্গ : মহিলা	DWP1581206 ফটো উপলব্ধ	95 নাম : প্রিতম দাস পিতার নাম: চঞ্চল দাস বাড়ির নং : এন0000 বয়স : 29 লিঙ্গ : পুরুষ	UHI2873453 ফটো উপলব্ধ	96 নাম : সুভাশীষ শীল শর্মা পিতার নাম: নিতাই শিল শর্মা বাড়ির নং : n0109 বয়স : 27 লিঙ্গ : পুরুষ	UHI2348225 ফটো উপলব্ধ
97 নাম : রাজেশ দাস পিতার নাম: আশুতোষ দাস বাড়ির নং : n0123 বয়স : 27 লিঙ্গ : পুরুষ	UHI2348233 ফটো উপলব্ধ	98 নাম : বিস্তরাম দাস পিতার নাম: সুরেন্দ্র চন্দ্র দাস বাড়ির নং : n0132 বয়স : 52 লিঙ্গ : পুরুষ	DWP2598621 ফটো উপলব্ধ	99 নাম : রানু দেব (দাস) স্বামীর নাম: অজিত কুমার দাস বাড়ির নং : n0068 বয়স : 62 লিঙ্গ : মহিলা	WB/01/005/213042 ফটো উপলব্ধ
100 নাম : অজিত কুমার দাস পিতার নাম: পলাশ চন্দ্র দাস বাড়ির নং : n0068 বয়স : 66 লিঙ্গ : পুরুষ	UHI2587772 ফটো উপলব্ধ	101 নাম : রামকৃষ্ণ দাস পিতার নাম: গৌরাজ দাস বাড়ির নং : n0112 বয়স : 33 লিঙ্গ : পুরুষ	UHI2065183 ফটো উপলব্ধ	102 নাম : লিপন দাস (আচার্য্য) পিতার নাম: সঞ্জয় আচার্য্য বাড়ির নং : n0219 বয়স : 40 লিঙ্গ : মহিলা	UHI2065084 ফটো উপলব্ধ
103 নাম : পবন দাস পিতার নাম: দীনদয়াল দাস বাড়ির নং : n0111 বয়স : 59 লিঙ্গ : পুরুষ	WB/01/005/213706 ফটো উপলব্ধ	104 নাম : শুভাশীষ দাস পিতার নাম: প্রদীপ দাস বাড়ির নং : n0057 বয়স : 28 লিঙ্গ : পুরুষ	UHI2174415 ফটো উপলব্ধ	105 নাম : সন্দা দাস স্বামীর নাম: অমল দাস বাড়ির নং : n0207 বয়স : 42 লিঙ্গ : মহিলা	DWP2073484 ফটো উপলব্ধ
106 নাম : রীনারানী দাস স্বামীর নাম: লক্ষীকান্ত দাস বাড়ির নং : n0212 বয়স : 61 লিঙ্গ : মহিলা	WB/01/005/213764 ফটো উপলব্ধ	107 নাম : সুমিত্রা দাস পিতার নাম: পবন দাস বাড়ির নং : n0111 বয়স : 29 লিঙ্গ : মহিলা	UHI2065159 ফটো উপলব্ধ	108 নাম : সাধনা দাস স্বামীর নাম: আনন্দ দাস বাড়ির নং : n0097 বয়স : 58 লিঙ্গ : মহিলা	WB/01/005/213521 ফটো উপলব্ধ
109 নাম : সঞ্জীব দাস পিতার নাম: সত্যরঞ্জন দাস বাড়ির নং : n0109 বয়স : 49 লিঙ্গ : পুরুষ	WB/01/005/213338 ফটো উপলব্ধ	110 নাম : রসলিন দাস স্বামীর নাম: বিপুল দাস বাড়ির নং : n0220 বয়স : 37 লিঙ্গ : মহিলা	UHI1934066 ফটো উপলব্ধ	111 নাম : বাণী দাস স্বামীর নাম: সুভাষ চন্দ্র দাস বাড়ির নং : n0244 বয়স : 76 লিঙ্গ : মহিলা	UHI2990281 ফটো উপলব্ধ
112 নাম : প্রশান্ত দাস পিতার নাম: প্রদীপ দাস বাড়ির নং : n0057 বয়স : 30 লিঙ্গ : পুরুষ	UHI1934124 ফটো উপলব্ধ	113 নাম : পূজা দাস পিতার নাম: প্রদীপ দাস বাড়ির নং : এন0057 বয়স : 25 লিঙ্গ : মহিলা	UHI2487155 ফটো উপলব্ধ	114 নাম : রাকেশ দাস পিতার নাম: আশুতোষ দাস বাড়ির নং : N0000 বয়স : 25 লিঙ্গ : পুরুষ	UHI2650703 ফটো উপলব্ধ
115 নাম : রুপম দাস পিতার নাম: বিণু দাস বাড়ির নং : n0066 বয়স : 27 লিঙ্গ : পুরুষ	UHI2348209 ফটো উপলব্ধ	116 নাম : বলাই দাস পিতার নাম: মাধব দাস বাড়ির নং : n0056 বয়স : 40 লিঙ্গ : পুরুষ	DWP2367191 ফটো উপলব্ধ	117 নাম : সাথী শীল পিতার নাম: শান্তি রঞ্জন শীল বাড়ির নং : n0112 বয়স : 44 লিঙ্গ : পুরুষ	DWP2073583 ফটো উপলব্ধ
118 নাম : শিপ্রা (দাস) শীল স্বামীর নাম: সাথী শীল বাড়ির নং : n0112 বয়স : 35 লিঙ্গ : মহিলা	UHI1468834 ফটো উপলব্ধ	119 নাম : বিশ্বজিৎ দাস পিতার নাম: আনন্দ চন্দ্র দাস বাড়ির নং : n0097 বয়স : 33 লিঙ্গ : পুরুষ	UHI1672799 ফটো উপলব্ধ	120 নাম : রতন দাস পিতার নাম: অতুল চন্দ্র দাস বাড়ির নং : n0205 বয়স : 55 লিঙ্গ : পুরুষ	WB/01/005/213307 ফটো উপলব্ধ

121 নাম : রাকেশ দাস পিতার নাম: নারায়ন চন্দ্র দাস বাড়ির নং : n0219 বয়স : 31 লিঙ্গ : পুরুষ	UHI2174571 ফটো উপলব্ধ	122 নাম : বাপি দাস পিতার নাম: পবন দাস বাড়ির নং : n0111 বয়স : 29 লিঙ্গ : পুরুষ	UHI2065209 ফটো উপলব্ধ	123 নাম : বর্নারানী দাস স্বামীর নাম: যাদব দাস বাড়ির নং : n0121 বয়স : 49 লিঙ্গ : মহিলা	WB/01/008/327407 ফটো উপলব্ধ
124 নাম : ইতি রানী দাস স্বামীর নাম: রামপ্রসাদ দাস বাড়ির নং : n0127 বয়স : 43 লিঙ্গ : মহিলা	DWP2784841 ফটো উপলব্ধ	125 নাম : ইতি রানী দাস স্বামীর নাম: সত্যেন দাস বাড়ির নং : n0070 বয়স : 73 লিঙ্গ : মহিলা	UHI2691376 ফটো উপলব্ধ	126 নাম : বীরু দাস পিতার নাম: বিপিন চন্দ্র দাস বাড়ির নং : n0181 বয়স : 66 লিঙ্গ : পুরুষ	WB/01/005/213708 ফটো উপলব্ধ
127 নাম : রঞ্জিত দাস পিতার নাম: বিপিন দাস বাড়ির নং : n0199 বয়স : 61 লিঙ্গ : পুরুষ	WB/01/005/213012 ফটো উপলব্ধ	128 নাম : পাপাই দাস পিতার নাম: রঞ্জিত দাস বাড়ির নং : টাকাগাছ মার্কেট কমপ্লেক্স বয়স : 22 লিঙ্গ : পুরুষ	UHI2943025 ফটো উপলব্ধ	129 নাম : নির্মল দাস পিতার নাম: দুপুরু দাস বাড়ির নং : n0012 বয়স : 66 লিঙ্গ : পুরুষ	UHI2772705 ফটো উপলব্ধ
130 নাম : গুরুপ্রসাদ দাস পিতার নাম: হরচন্দ্র দাস বাড়ির নং : n0013 বয়স : 86 লিঙ্গ : পুরুষ	WB/01/005/213077 ফটো উপলব্ধ	131 নাম : অনুপকুমার দাস পিতার নাম: গুরুপ্রসাদ দাস বাড়ির নং : n0013 বয়স : 51 লিঙ্গ : পুরুষ	WB/01/005/213730 ফটো উপলব্ধ	132 নাম : কাকুলী দাস স্বামীর নাম: অনুপ কুমার দাস বাড়ির নং : n0013 বয়স : 43 লিঙ্গ : মহিলা	UHI1934165 ফটো উপলব্ধ
133 নাম : হিমাংশু দাস পিতার নাম: হীরেন্দ্রনাথ দাস বাড়ির নং : n0075 বয়স : 64 লিঙ্গ : পুরুষ	WB/01/005/213603 ফটো উপলব্ধ	134 নাম : প্রদ্যুৎ রায় পিতার নাম: সুবল রায় বাড়ির নং : n0093 বয়স : 42 লিঙ্গ : পুরুষ	DWP2073492 ফটো উপলব্ধ	135 নাম : অতুলচন্দ্র দাস পিতার নাম: বৈকুণ্ঠ দাস বাড়ির নং : n0203 বয়স : 82 লিঙ্গ : পুরুষ	WB/01/005/213127 ফটো উপলব্ধ
136 নাম : সমীর দাস পিতার নাম: সত্যেন দাস বাড়ির নং : n0070 বয়স : 44 লিঙ্গ : পুরুষ	DWP2367340 ফটো উপলব্ধ	137 নাম : সুমন দাস পিতার নাম: সত্যেন দাস বাড়ির নং : n0070 বয়স : 43 লিঙ্গ : পুরুষ	DWP2073757 ফটো উপলব্ধ	138 নাম : কার্তিক দাস পিতার নাম: রাধাকান্ত দাস বাড়ির নং : n0187 বয়স : 44 লিঙ্গ : পুরুষ	DWP2073542 ফটো উপলব্ধ
139 নাম : রঞ্জিত দাস পিতার নাম: দুলাল দাস বাড়ির নং : n0063 বয়স : 35 লিঙ্গ : পুরুষ	UHI1469139 ফটো উপলব্ধ	140 নাম : গণেশ দাস পিতার নাম: রাধাকান্ত দাস বাড়ির নং : n0188 বয়স : 42 লিঙ্গ : পুরুষ	DWP2073559 ফটো উপলব্ধ	141 নাম : কল্পনা দাস স্বামীর নাম: উত্তম দাস বাড়ির নং : n0069 বয়স : 42 লিঙ্গ : মহিলা	DWP2367217 ফটো উপলব্ধ
142 নাম : সুব্রত দাস পিতার নাম: সত্যেন দাস বাড়ির নং : n0070 বয়স : 42 লিঙ্গ : পুরুষ	DWP2367357 ফটো উপলব্ধ	143 নাম : সুমি দাস পিতার নাম: সমীর দাস বাড়ির নং : পাট নং 3/217 বয়স : 22 লিঙ্গ : মহিলা	UHI3011053 ফটো উপলব্ধ	144 নাম : অপূর্ব দাস পিতার নাম: হীরেন্দ্রনাথ দাস বাড়ির নং : n0075 বয়স : 53 লিঙ্গ : পুরুষ	WB/01/005/213364 ফটো উপলব্ধ
145 নাম : সমীর দাস পিতার নাম: অমল্যকুমার দাস বাড়ির নং : n0093 বয়স : 54 লিঙ্গ : পুরুষ	WB/01/005/213123 ফটো উপলব্ধ	146 নাম : প্রিয়াসী দাস পিতার নাম: তপন কুমার দাস বাড়ির নং : N0062 বয়স : 24 লিঙ্গ : মহিলা	UHI2658821 ফটো উপলব্ধ	147 নাম : শ্যামলচন্দ্র দাস পিতার নাম: উপেন চন্দ্র দাস বাড়ির নং : n0178 বয়স : 56 লিঙ্গ : পুরুষ	WB/01/005/213700 ফটো উপলব্ধ
148 নাম : পরিমল দাস পিতার নাম: বিপিন চন্দ্র দাস বাড়ির নং : n0183 বয়স : 53 লিঙ্গ : পুরুষ	WB/01/005/213294 ফটো উপলব্ধ	149 নাম : বিশ্বজিৎ দাস পিতার নাম: লক্ষী কান্ত দাস বাড়ির নং : n0194 বয়স : 39 লিঙ্গ : পুরুষ	UHI0923508 ফটো উপলব্ধ	150 নাম : মিলন দাস পিতার নাম: মানিক দাস বাড়ির নং : এন000 বয়স : 24 লিঙ্গ : পুরুষ	UHI2735850 ফটো উপলব্ধ

151 নাম : পূর্ণিমা দাস স্বামীর নাম: রঞ্জিত দাস বাড়ির নং : n0200 বয়স : 42 লিঙ্গ : মহিলা	DWP2367944 ফটো উপলব্ধ	152 নাম : বিসু দাস পিতার নাম: সত্যরঞ্জন দাস বাড়ির নং : n0066 বয়স : 59 লিঙ্গ : পুরুষ	WB/01/005/213647 ফটো উপলব্ধ	153 নাম : সুকোমল দাস পিতার নাম: সত্যরঞ্জন দাস বাড়ির নং : n0066 বয়স : 49 লিঙ্গ : পুরুষ	WB/01/005/213673 ফটো উপলব্ধ
154 নাম : রঞ্জিত কুমার দাস পিতার নাম: পলাশ চন্দ্র দাস বাড়ির নং : n0068 বয়স : 70 লিঙ্গ : পুরুষ	WB/01/005/213611 ফটো উপলব্ধ	155 নাম : তনুজা দাস পিতার নাম: রঞ্জিত কুমার দাস বাড়ির নং : n0068 বয়স : 30 লিঙ্গ : মহিলা	UHI2064921 ফটো উপলব্ধ	156 নাম : রমা দাস স্বামীর নাম: ধীরেন দাস বাড়ির নং : n0069 বয়স : 59 লিঙ্গ : মহিলা	UHI2575595 ফটো উপলব্ধ
157 নাম : শঙ্কু দাস পিতার নাম: ধীরেন দাস বাড়ির নং : n0069 বয়স : 35 লিঙ্গ : পুরুষ	UHI1469238 ফটো উপলব্ধ	158 নাম : বিশ্বজিৎ দাস পিতার নাম: হীরেন্দ্রনাথ দাস বাড়ির নং : n0075 বয়স : 56 লিঙ্গ : পুরুষ	WB/01/005/213782 ফটো উপলব্ধ	159 নাম : চন্দনা দাস স্বামীর নাম: চঞ্চল দাস বাড়ির নং : n0093 বয়স : 55 লিঙ্গ : মহিলা	WB/01/005/213249 ফটো উপলব্ধ
160 নাম : বীরেন্দ্র দাস পিতার নাম: মহেন্দ্র দাস বাড়ির নং : n0055 বয়স : 60 লিঙ্গ : পুরুষ	DWP2598464 ফটো উপলব্ধ	161 নাম : ননীগোপাল দাস পিতার নাম: মহেন্দ্র দাস বাড়ির নং : n0055 বয়স : 35 লিঙ্গ : পুরুষ	UHI1672880 ফটো উপলব্ধ	162 নাম : মালা দাস স্বামীর নাম: হিমাংশু দাস বাড়ির নং : n0122 বয়স : 55 লিঙ্গ : মহিলা	WB/02/013/417043 ফটো উপলব্ধ
163 নাম : আশুতোষ দাস পিতার নাম: শচীন্দ্র দাস বাড়ির নং : n0123 বয়স : 55 লিঙ্গ : পুরুষ	WB/01/005/219573 ফটো উপলব্ধ	164 নাম : গোকুল দাস পিতার নাম: নিতাই দাস বাড়ির নং : n0217 বয়স : 59 লিঙ্গ : পুরুষ	UHI2587723 ফটো উপলব্ধ	165 নাম : সঞ্জিতা দাস স্বামীর নাম: গনেশ দাস বাড়ির নং : n0167 বয়স : 37 লিঙ্গ : মহিলা	UHI1805043 ফটো উপলব্ধ
166 নাম : নির্মালা দাস স্বামীর নাম: মহেন্দ্র দাস বাড়ির নং : n0055 বয়স : 82 লিঙ্গ : মহিলা	WB/01/005/213598 ফটো উপলব্ধ	167 নাম : কমলচন্দ্র দাস পিতার নাম: উপেন চন্দ্র দাস বাড়ির নং : n0179 বয়স : 55 লিঙ্গ : পুরুষ	WB/01/005/213478 ফটো উপলব্ধ	168 নাম : অঞ্জনা দাস স্বামীর নাম: শ্যামল চন্দ্র দাস বাড়ির নং : n0180 বয়স : 50 লিঙ্গ : মহিলা	WB/01/005/213537 ফটো উপলব্ধ
169 নাম : প্রকৃতি দাস স্বামীর নাম: বীরু দাস বাড়ির নং : n0182 বয়স : 56 লিঙ্গ : মহিলা	WB/01/005/213536 ফটো উপলব্ধ	170 নাম : অনিতা দাস স্বামীর নাম: পরিমল দাস বাড়ির নং : n0184 বয়স : 48 লিঙ্গ : মহিলা	DWP2598530 ফটো উপলব্ধ	171 নাম : রাধাকান্ত দাস পিতার নাম: উমেশ দাস বাড়ির নং : n0185 বয়স : 66 লিঙ্গ : পুরুষ	WB/01/005/213010 ফটো উপলব্ধ
172 নাম : সাবিত্রী দাস স্বামীর নাম: সত্যরঞ্জন দাস বাড়ির নং : n0066 বয়স : 75 লিঙ্গ : মহিলা	WB/01/005/213187 ফটো উপলব্ধ	173 নাম : যাদব দাস পিতার নাম: মাধব দাস বাড়ির নং : n0056 বয়স : 49 লিঙ্গ : পুরুষ	WB/01/005/213743 ফটো উপলব্ধ	174 নাম : সঞ্জীৎ কুমার দাস পিতার নাম: দিলীপ কুমার দাস বাড়ির নং : n0062 বয়স : 42 লিঙ্গ : পুরুষ	DWP2367266 ফটো উপলব্ধ
175 নাম : তপন কুমার দাস পিতার নাম: শরৎ চন্দ্র দাস বাড়ির নং : n0062 বয়স : 59 লিঙ্গ : পুরুষ	WB/01/005/213387 ফটো উপলব্ধ	176 নাম : গুন্ডা দাস স্বামীর নাম: গোকুল দাস বাড়ির নং : n0218 বয়স : 56 লিঙ্গ : মহিলা	DWP0408070 ফটো উপলব্ধ	177 নাম : আকাশ দাস পিতার নাম: যাদব দাস বাড়ির নং : টাকাগাছ বয়স : 22 লিঙ্গ : পুরুষ	UHI2873586 ফটো উপলব্ধ
178 নাম : কানাই দাস পিতার নাম: মাধব দাস বাড়ির নং : n0051 বয়স : 42 লিঙ্গ : পুরুষ	DWP2367167 ফটো উপলব্ধ	179 নাম : সান্ত্বনা দাস স্বামীর নাম: রঞ্জিত কুমার দাস বাড়ির নং : n0068 বয়স : 63 লিঙ্গ : মহিলা	DWP2367134 ফটো উপলব্ধ	180 নাম : চিরঞ্জিৎ দাস পিতার নাম: চঞ্চল দাস বাড়ির নং : এন000 বয়স : 34 লিঙ্গ : পুরুষ	UHI2873438 ফটো উপলব্ধ

181 নাম : সুরবালা দাস স্বামীর নাম: অভুল চন্দ্র দাস বাড়ির নং : n0204 বয়স : 77 লিঙ্গ : মহিলা	DWP2367142 ফটো উপলব্ধ	182 নাম : লক্ষীকান্ত দাস পিতার নাম: উমেশ দাস বাড়ির নং : n0211 বয়স : 67 লিঙ্গ : পুরুষ	WB/01/005/213564 ফটো উপলব্ধ	183 নাম : রতন দাস পিতার নাম: রামচরন দাস বাড়ির নং : n0196 বয়স : 62 লিঙ্গ : পুরুষ	WB/01/005/213753 ফটো উপলব্ধ
184 নাম : মীনা দাস স্বামীর নাম: রতন দাস বাড়ির নং : n0197 বয়স : 51 লিঙ্গ : মহিলা	WB/01/005/213671 ফটো উপলব্ধ	185 নাম : শিবপ্রসাদ দাস পিতার নাম: হরিপ্রসাদ দাস বাড়ির নং : n0014 বয়স : 60 লিঙ্গ : পুরুষ	WB/01/005/213129 ফটো উপলব্ধ	186 নাম : কমলা দাস স্বামীর নাম: সূর্যরঞ্জন দাস বাড়ির নং : n0054 বয়স : 71 লিঙ্গ : মহিলা	WB/01/005/213308 ফটো উপলব্ধ
187 নাম : সুস্মিতা দাস পিতার নাম: অজিত কুমার দাস বাড়ির নং : n0068 বয়স : 33 লিঙ্গ : মহিলা	UHI1804954 ফটো উপলব্ধ	188 নাম : সম্পা দাস (সুত্র ধর) স্বামীর নাম: কানাই দাস বাড়ির নং : n0051 বয়স : 35 লিঙ্গ : মহিলা	UHI2174357 ফটো উপলব্ধ	189 নাম : ঝর্ণা দাস স্বামীর নাম: পবন দাস বাড়ির নং : n0110 বয়স : 50 লিঙ্গ : মহিলা	WB/01/005/210506 ফটো উপলব্ধ
190 নাম : চঞ্চলা দাস স্বামীর নাম: গৌরাজ দাস বাড়ির নং : n0112 বয়স : 52 লিঙ্গ : মহিলা	WB/01/005/213313 ফটো উপলব্ধ	191 নাম : সৌরভ দাস পিতার নাম: রামপ্রসাদ দাস বাড়ির নং : এন000 বয়স : 23 লিঙ্গ : পুরুষ	UHI2735884 ফটো উপলব্ধ	192 নাম : সুরঞ্জিতা দাস স্বামীর নাম: বিষ্ণুরাম দাস বাড়ির নং : n0135 বয়স : 39 লিঙ্গ : মহিলা	DWP2703155 ফটো উপলব্ধ
193 নাম : শুভঙ্কর দাস পিতার নাম: ইতি দাস বাড়ির নং : এন00000 বয়স : 24 লিঙ্গ : পুরুষ	UHI2798569 ফটো উপলব্ধ	194 নাম : প্রীতম দাস পিতার নাম: শিব প্রসাদ দাস বাড়ির নং : N000 বয়স : 24 লিঙ্গ : পুরুষ	UHI2658839 ফটো উপলব্ধ	195 নাম : বিশাখা দাস (সোনার) স্বামীর নাম: সমীর দাস বাড়ির নং : n0093 বয়স : 34 লিঙ্গ : মহিলা	UHI2064954 ফটো উপলব্ধ
196 নাম : সুব্রত দাস মায়ের নাম: বানী দাস বাড়ির নং : N00244 বয়স : 43 লিঙ্গ : পুরুষ	UHI2663359 ফটো উপলব্ধ	197 নাম : জয়া দেব স্বামীর নাম: গোপাল দেব বাড়ির নং : n0011 বয়স : 40 লিঙ্গ : মহিলা	UHI0925453 ফটো উপলব্ধ	198 নাম : সুজিত দাস পিতার নাম: লক্ষীকান্ত দাস বাড়ির নং : n0191 বয়স : 43 লিঙ্গ : পুরুষ	DWP2073567 ফটো উপলব্ধ
199 নাম : সুখেন দাস পিতার নাম: মহেন্দ্র দাস বাড়ির নং : n0055 বয়স : 48 লিঙ্গ : পুরুষ	DWP2598472 ফটো উপলব্ধ	200 নাম : লিপিকা দাস পিতার নাম: আনন্দ দাস বাড়ির নং : n0097 বয়স : 32 লিঙ্গ : মহিলা	UHI2064947 ফটো উপলব্ধ	201 নাম : ছায়া দাস স্বামীর নাম: দীনেশ দাস বাড়ির নং : n0099 বয়স : 76 লিঙ্গ : মহিলা	WB/01/005/213386 ফটো উপলব্ধ
202 নাম : সুমতি দাস স্বামীর নাম: সত্যরঞ্জন দাস বাড়ির নং : n0109 বয়স : 66 লিঙ্গ : মহিলা	WB/01/005/213380 ফটো উপলব্ধ	203 নাম : ইতি দাস স্বামীর নাম: স্বপন দাস বাড়ির নং : n0214 বয়স : 44 লিঙ্গ : মহিলা	DWP2073807 ফটো উপলব্ধ	204 নাম : বিক্রম দাস পিতার নাম: বিণু দাস বাড়ির নং : n0066 বয়স : 30 লিঙ্গ : পুরুষ	UHI1934009 ফটো উপলব্ধ
205 নাম : রাহুল দাস পিতার নাম: অজিত কুমার দাস বাড়ির নং : N0068 বয়স : 24 লিঙ্গ : পুরুষ	UHI2649788 ফটো উপলব্ধ	206 নাম : অপর্ণা দাস পিতার নাম: উত্তম দাস বাড়ির নং : এন000 বয়স : 23 লিঙ্গ : মহিলা	UHI2828242 ফটো উপলব্ধ	207 নাম : পিকু দাস পিতার নাম: মানিক দাস বাড়ির নং : এন000 বয়স : 23 লিঙ্গ : পুরুষ	UHI2891778 ফটো উপলব্ধ
208 নাম : মিনা সুব্রধর পিতার নাম: যতীন কর্মকার বাড়ির নং : এন000 বয়স : 43 লিঙ্গ : মহিলা	UHI2891802 ফটো উপলব্ধ	209 নাম : মানিক দাস পিতার নাম: গৌর দাস বাড়ির নং : n0152 বয়স : 40 লিঙ্গ : পুরুষ	UHI1469089 ফটো উপলব্ধ	210 নাম : সরস্বতী দাস স্বামীর নাম: মানিক দাস বাড়ির নং : n0168 বয়স : 42 লিঙ্গ : মহিলা	DWP2518462 ফটো উপলব্ধ

211 নাম : নন্দিতা দাস (রায়) স্বামীর নাম: অশোক দাস বাড়ির নং : n0013 বয়স : 48 লিঙ্গ : মহিলা	DWP2702991 ফটো উপলব্ধ	212 নাম : যত্নো দাস স্বামীর নাম: শিব প্রসাদ দাস বাড়ির নং : n0014 বয়স : 54 লিঙ্গ : মহিলা	UHI2065092 ফটো উপলব্ধ	213 নাম : বীরেন্দ্র দাস পিতার নাম: মহেন্দ্র দাস বাড়ির নং : n0055 বয়স : 50 লিঙ্গ : পুরুষ	UHI0924696 ফটো উপলব্ধ
214 নাম : শান্তনা দাস স্বামীর নাম: ধীরেন্দ্র দাস বাড়ির নং : n0055 বয়স : 42 লিঙ্গ : মহিলা	UHI0924704 ফটো উপলব্ধ	215 নাম : ক্ষিরোবালা দাস স্বামীর নাম: মানিক দাস বাড়ির নং : n0011 বয়স : 55 লিঙ্গ : মহিলা	DWP2703031 ফটো উপলব্ধ	# 216 নাম : মানিক দাস পিতার নাম: দুপুর দাস বাড়ির নং : n0012 বয়স : 60 লিঙ্গ : পুরুষ	UHI2834125 ফটো উপলব্ধ
217 নাম : অভিজিৎ দাস পিতার নাম: আনন্দ দাস বাড়ির নং : n0097 বয়স : 36 লিঙ্গ : পুরুষ	UHI1468602 ফটো উপলব্ধ	218 নাম : শর্মিষ্ঠা দাস পিতার নাম: পরিমল দাস বাড়ির নং : এন0183 বয়স : 23 লিঙ্গ : মহিলা	UHI2797074 ফটো উপলব্ধ	219 নাম : প্রিয়া দাস পিতার নাম: অজিত কুমার দাস বাড়ির নং : N0068 বয়স : 24 লিঙ্গ : মহিলা	UHI2649770 ফটো উপলব্ধ
220 নাম : মানিক দাস পিতার নাম: শ্যামল চন্দ্র দাস বাড়ির নং : n0170 বয়স : 50 লিঙ্গ : পুরুষ	DWP1657659 ফটো উপলব্ধ	221 নাম : স্নেহাশীষ দাস পিতার নাম: শ্যামল চন্দ্র দাস বাড়ির নং : n0178 বয়স : 30 লিঙ্গ : পুরুষ	UHI1934157 ফটো উপলব্ধ	222 নাম : নিতাই শিল শর্মা পিতার নাম: হরিমোহন শিল শর্মা বাড়ির নং : n0109 বয়স : 55 লিঙ্গ : পুরুষ	DWP2703015 ফটো উপলব্ধ
223 নাম : মাম্পি দাস স্বামীর নাম: সুবল দাস বাড়ির নং : n0267 বয়স : 35 লিঙ্গ : মহিলা	UHI2065381 ফটো উপলব্ধ	224 নাম : মায়্যা দাস স্বামীর নাম: দুলাল দাস বাড়ির নং : n0063 বয়স : 61 লিঙ্গ : মহিলা	WB/01/005/213295 ফটো উপলব্ধ	225 নাম : অঞ্জলী দাস স্বামীর নাম: বিত্ত দাস বাড়ির নং : n0066 বয়স : 53 লিঙ্গ : মহিলা	WB/01/005/213342 ফটো উপলব্ধ
226 নাম : অনিতা দাস (সুত্রধর) স্বামীর নাম: সুকোমল দাস বাড়ির নং : n0066 বয়স : 40 লিঙ্গ : মহিলা	DWP2785228 ফটো উপলব্ধ	227 নাম : অন্ধিতা দেব মায়ের নাম: জয়া দেব বাড়ির নং : টাকাগাছ বয়স : 21 লিঙ্গ : মহিলা	UHI2901833 ফটো উপলব্ধ	228 নাম : লিপিকা ঘোষ (দাস) স্বামীর নাম: বিশ্বজিৎ দাস বাড়ির নং : n0075 বয়স : 51 লিঙ্গ : মহিলা	DWP0408682 ফটো উপলব্ধ
229 নাম : জিৎ দাস পিতার নাম: বিষ্ণুরাম দাস বাড়ির নং : এন000 বয়স : 22 লিঙ্গ : পুরুষ	UHI2797140 ফটো উপলব্ধ	230 নাম : ব্রজরানী দাস স্বামীর নাম: গুরুপ্রসাদ দাস বাড়ির নং : n0013 বয়স : 76 লিঙ্গ : মহিলা	WB/01/005/213719 ফটো উপলব্ধ	231 নাম : অশোক কুমার দাস পিতার নাম: গুরুপ্রসাদ দাস বাড়ির নং : n0013 বয়স : 53 লিঙ্গ : পুরুষ	WB/01/005/213147 ফটো উপলব্ধ
232 নাম : বিকি দাস পিতার নাম: অনুপ দাস বাড়ির নং : টাকাগাছ বয়স : 20 লিঙ্গ : পুরুষ	UHI3011392 ফটো উপলব্ধ	233 নাম : লিপিকা দাস স্বামীর নাম: বীরেন্দ্র দাস বাড়ির নং : n0055 বয়স : 46 লিঙ্গ : মহিলা	UHI1581958 ফটো উপলব্ধ	234 নাম : গোবিন্দ দাস পিতার নাম: ধীরেন্দ্র দাস বাড়ির নং : টাকাগাছ বয়স : 20 লিঙ্গ : পুরুষ	UHI3012200 ফটো উপলব্ধ
235 নাম : টুম্পা দাস পিতার নাম: মানিক দাস বাড়ির নং : 113এ বয়স : 26 লিঙ্গ : মহিলা	UHI2776425 ফটো উপলব্ধ	236 নাম : রামপ্রসাদ দাস পিতার নাম: বীরেন দাস বাড়ির নং : n0143 বয়স : 52 লিঙ্গ : পুরুষ	LZL2158368 ফটো উপলব্ধ	237 নাম : অলোকা দাস স্বামীর নাম: নিমল দাস বাড়ির নং : n0149 বয়স : 44 লিঙ্গ : মহিলা	LZL2123214 ফটো উপলব্ধ
238 নাম : লাবনী দাস পিতার নাম: বিশ্বজিৎ দাস বাড়ির নং : এন000 বয়স : 24 লিঙ্গ : মহিলা	UHI2796985 ফটো উপলব্ধ	239 নাম : অভিজিৎ দাস পিতার নাম: রতন দাস বাড়ির নং : এন0২০৫ বয়স : 26 লিঙ্গ : পুরুষ	UHI2487239 ফটো উপলব্ধ	240 নাম : বীনা দাস স্বামীর নাম: রাধাকান্ত দাস বাড়ির নং : n0186 বয়স : 63 লিঙ্গ : মহিলা	UHI2847242 ফটো উপলব্ধ

241 নাম : কনিকা বর্মন স্বামীর নাম: অশোক কুমার দাস বাড়ির নং : বিবেকানন্দ কলোনি বয়স : 31 লিঙ্গ : মহিলা	YUG1711746 ফটো উপলব্ধ	242 নাম : অনিতা দাস শীল শর্মা স্বামীর নাম: নিতাই শীল শর্মা বাড়ির নং : n0109 বয়স : 52 লিঙ্গ : মহিলা	DWP2703023 ফটো উপলব্ধ	243 নাম : পায়েল দাস পিতার নাম: পরিমল দাস বাড়ির নং : n0183 বয়স : 28 লিঙ্গ : মহিলা	UHI2378347 ফটো উপলব্ধ
244 নাম : গীতা দাস পিতার নাম: অমল্যকুমার দাস বাড়ির নং : n0093 বয়স : 61 লিঙ্গ : মহিলা	WB/01/005/213024 ফটো উপলব্ধ	245 নাম : সারথী দাস (রায়) স্বামীর নাম: রতন দাস বাড়ির নং : n0206 বয়স : 45 লিঙ্গ : মহিলা	DWP2277895 ফটো উপলব্ধ	246 নাম : ময়না দাস (সুত্রধর) স্বামীর নাম: সুজিত দাস বাড়ির নং : n0192 বয়স : 37 লিঙ্গ : মহিলা	UHI0923482 ফটো উপলব্ধ
247 নাম : লক্ষ্মী দে পিতার নাম: উপেন দে বাড়ির নং : N0090 বয়স : 24 লিঙ্গ : মহিলা	UHI2649705 ফটো উপলব্ধ	248 নাম : নিতাই দে পিতার নাম: সুধীর চন্দ্র দে বাড়ির নং : n0114 বয়স : 35 লিঙ্গ : পুরুষ	UHI1581735 ফটো উপলব্ধ	249 নাম : সমান্তি দে পিতার নাম: মনোরঞ্জন দে বাড়ির নং : n0156 বয়স : 39 লিঙ্গ : মহিলা	UHI1804939 ফটো উপলব্ধ
250 নাম : গৌতম দে পিতার নাম: ধীরেন্দ্র দে বাড়ির নং : n0257 বয়স : 54 লিঙ্গ : পুরুষ	UHI2174423 ফটো উপলব্ধ	251 নাম : রেজয় দে পিতার নাম: গৌতম দে বাড়ির নং : 00 বয়স : 20 লিঙ্গ : পুরুষ	UHI3013380 ফটো উপলব্ধ	252 নাম : শমিষ্ঠা দে স্বামীর নাম: তপন কুমার দে বাড়ির নং : n0102 বয়স : 33 লিঙ্গ : মহিলা	UHI1934231 ফটো উপলব্ধ
253 নাম : শ্যামল দে পিতার নাম: মনোরঞ্জন দে বাড়ির নং : n0157 বয়স : 55 লিঙ্গ : পুরুষ	UHI1581602 ফটো উপলব্ধ	254 নাম : তপনকুমার দে পিতার নাম: প্রমোথচন্দ্র দে বাড়ির নং : n0209 বয়স : 59 লিঙ্গ : পুরুষ	DWP1546415 ফটো উপলব্ধ	255 নাম : তাঁরা দে পিতার নাম: উপেন দে বাড়ির নং : টাকাগাছ বয়স : 22 লিঙ্গ : মহিলা	UHI2955912 ফটো উপলব্ধ
256 নাম : প্র বীর দে পিতার নাম: প্রানতোষ দে বাড়ির নং : N000 বয়স : 33 লিঙ্গ : পুরুষ	WII1402403 ফটো উপলব্ধ	257 নাম : স্বপনকুমার দে পিতার নাম: নারায়ণ চন্দ্র দে বাড়ির নং : n0102 বয়স : 52 লিঙ্গ : পুরুষ	WB/01/005/213217 ফটো উপলব্ধ	258 নাম : তপন কুমার দে পিতার নাম: নারায়ণ চন্দ্র দে বাড়ির নং : n0102 বয়স : 41 লিঙ্গ : পুরুষ	DWP2367431 ফটো উপলব্ধ
259 নাম : চন্দনকুমার দে পিতার নাম: প্রমোথ দে বাড়ির নং : n0189 বয়স : 57 লিঙ্গ : পুরুষ	WB/01/005/213532 ফটো উপলব্ধ	260 নাম : পূজা দে স্বামীর নাম: বুমা দে বাড়ির নং : এন00020 বয়স : 23 লিঙ্গ : মহিলা	UHI2735801 ফটো উপলব্ধ	261 নাম : মিলন সুত্রধর স্বামীর নাম: অবিনাশ সুত্রধর বাড়ির নং : n0019 বয়স : 74 লিঙ্গ : মহিলা	WB/01/005/213013 ফটো উপলব্ধ
262 নাম : সীমা দে(দাস) স্বামীর নাম: নিতাই দে বাড়ির নং : n0114 বয়স : 31 লিঙ্গ : মহিলা	UHI1804970 ফটো উপলব্ধ	263 নাম : লক্ষ্মী দে স্বামীর নাম: সুধীরচন্দ্র দে বাড়ির নং : n0114 বয়স : 53 লিঙ্গ : মহিলা	WB/01/005/213822 ফটো উপলব্ধ	264 নাম : গৌর দে পিতার নাম: সুধীর চন্দ্র দে বাড়ির নং : n0114 বয়স : 36 লিঙ্গ : পুরুষ	UHI1468818 ফটো উপলব্ধ
265 নাম : সম্পা দে পিতার নাম: চন্দন কুমার দে বাড়ির নং : এন0189 বয়স : 30 লিঙ্গ : মহিলা	UHI2490555 ফটো উপলব্ধ	266 নাম : সত্যিকনা রায় স্বামীর নাম: মানিক রায় বাড়ির নং : n0019 বয়স : 51 লিঙ্গ : মহিলা	WB/01/005/213189 ফটো উপলব্ধ	267 নাম : অজিত সুত্রধর পিতার নাম: অবিনাশ সুত্রধর বাড়ির নং : n0019 বয়স : 58 লিঙ্গ : পুরুষ	WB/01/005/213354 ফটো উপলব্ধ
268 নাম : পূর্ণিমা (দাম) দে স্বামীর নাম: স্বপন কুমার দে বাড়ির নং : n0102 বয়স : 45 লিঙ্গ : মহিলা	UHI1934264 ফটো উপলব্ধ	269 নাম : সান্তনু দে পিতার নাম: দুলাল চন্দ্র দে বাড়ির নং : এন00019 বয়স : 25 লিঙ্গ : পুরুষ	UHI2487254 ফটো উপলব্ধ	270 নাম : হারু শীল পিতার নাম: শান্তি রঞ্জন শীল বাড়ির নং : n0113 বয়স : 56 লিঙ্গ : পুরুষ	WB/01/005/213121 ফটো উপলব্ধ

271 নাম : টুম্পা (মল্লিক) শীল স্বামীর নাম: হারু শীল বাড়ির নং : n0113 বয়স : 37 লিঙ্গ : মহিলা	UHI1468826 ফটো উপলব্ধ	272 নাম : বরণ দে পিতার নাম: চন্দন কুমার দে বাড়ির নং : n0189 বয়স : 29 লিঙ্গ : পুরুষ	UHI2065233 ফটো উপলব্ধ	273 নাম : দীপালী দে স্বামীর নাম: চন্দনকুমার দে বাড়ির নং : n0190 বয়স : 53 লিঙ্গ : মহিলা	WB/01/005/213239 ফটো উপলব্ধ
274 নাম : কল্পনা দে স্বামীর নাম: প্রাণতোষ দে বাড়ির নং : N000 বয়স : 57 লিঙ্গ : মহিলা	UHI2650885 ফটো উপলব্ধ	275 নাম : শিবাজী দে পিতার নাম: দুলাল চন্দ্র দে বাড়ির নং : n0019 বয়স : 32 লিঙ্গ : পুরুষ	UHI1672757 ফটো উপলব্ধ	276 নাম : রিতা সূত্রধর স্বামীর নাম: অজিত সূত্রধর বাড়ির নং : n0019 বয়স : 45 লিঙ্গ : মহিলা	DWP2074474 ফটো উপলব্ধ
277 নাম : কল্পনা রায় স্বামীর নাম: দীপকচন্দ্র রায় বাড়ির নং : n0019 বয়স : 67 লিঙ্গ : মহিলা	WB/01/005/213053 ফটো উপলব্ধ	278 নাম : সুধীরচন্দ্র দে পিতার নাম: অনিলাচন্দ্র দে বাড়ির নং : n0114 বয়স : 59 লিঙ্গ : পুরুষ	WB/01/005/213461 ফটো উপলব্ধ	279 নাম : দেবশীষ দে পিতার নাম: মনোরঞ্জন দে বাড়ির নং : n0158 বয়স : 49 লিঙ্গ : পুরুষ	UHI1581610 ফটো উপলব্ধ
280 নাম : সুজিৎ সূত্রধর পিতার নাম: অবিনাশ সূত্রধর বাড়ির নং : n0019 বয়স : 44 লিঙ্গ : পুরুষ	DWP2074482 ফটো উপলব্ধ	281 নাম : স্বপ্না দে স্বামীর নাম: দুলাল চন্দ্র দে বাড়ির নং : n0019 বয়স : 66 লিঙ্গ : মহিলা	WB/01/005/213637 ফটো উপলব্ধ	282 নাম : মানিক রায় পিতার নাম: দীপকচন্দ্র রায় বাড়ির নং : n0019 বয়স : 54 লিঙ্গ : পুরুষ	WB/01/005/213190 ফটো উপলব্ধ
283 নাম : ঝুমা দে পিতার নাম: দুলাল দে বাড়ির নং : n0019 বয়স : 43 লিঙ্গ : মহিলা	UHI1468750 ফটো উপলব্ধ	284 নাম : সোমা সূত্রধর স্বামীর নাম: সুজিত সূত্রধর বাড়ির নং : n0019 বয়স : 35 লিঙ্গ : মহিলা	UHI1468560 ফটো উপলব্ধ	285 নাম : দিপক রঞ্জন রায় পিতার নাম: সুরেশ চন্দ্র রায় বাড়ির নং : n0019 বয়স : 72 লিঙ্গ : পুরুষ	UHI2674216 ফটো উপলব্ধ
286 নাম : অপরাজিতা সরকার দে স্বামীর নাম: শিবাজী দে বাড়ির নং : পাট নং-217 বয়স : 23 লিঙ্গ : মহিলা	UHI3001401 ফটো উপলব্ধ	287 নাম : মুনাল কুমার দে পিতার নাম: প্রমোথ চন্দ্র দে বাড়ির নং : n0210 বয়স : 76 লিঙ্গ : পুরুষ	WB/01/005/213133 ফটো উপলব্ধ	288 নাম : সন্ধ্যা দে স্বামীর নাম: শম্ভু চন্দ্র দে বাড়ির নং : n0020 বয়স : 69 লিঙ্গ : মহিলা	WB/01/005/213238 ফটো উপলব্ধ
289 নাম : প্রাণতোষ দে পিতার নাম: যোগেন্দ্র দে বাড়ির নং : N000 বয়স : 66 লিঙ্গ : পুরুষ	UHI2649739 ফটো উপলব্ধ	290 নাম : ঝুমা দে স্বামীর নাম: প্রদীপ দে বাড়ির নং : n0020 বয়স : 44 লিঙ্গ : মহিলা	DWP2367449 ফটো উপলব্ধ	291 নাম : রীনা দে (দাস) স্বামীর নাম: গৌতম দে বাড়ির নং : n0261 বয়স : 43 লিঙ্গ : মহিলা	UHI2174597 ফটো উপলব্ধ
Q 292 নাম : সুবোধ দেবনাথ পিতার নাম: সুক চন্দ্র দেবনাথ বাড়ির নং : বয়স : 71 লিঙ্গ : পুরুষ	DWP2598597 ফটো উপলব্ধ	293 নাম : বাবাই রায় পিতার নাম: দীনবন্ধু রায় বাড়ির নং : পাট নং 03/217 বয়স : 30 লিঙ্গ : পুরুষ	TSX1564855 ফটো উপলব্ধ	294 নাম : অসীমা দেবনাথ স্বামীর নাম: সুবোধ দেবনাথ বাড়ির নং : n0131 বয়স : 56 লিঙ্গ : মহিলা	DWP2598605 ফটো উপলব্ধ
295 নাম : ডোনা দেবনাথ পিতার নাম: সুবোধ দেবনাথ বাড়ির নং : এন0128 বয়স : 25 লিঙ্গ : মহিলা	UHI2489169 ফটো উপলব্ধ	296 নাম : রুপা ধর স্বামীর নাম: রাধাকৃষ্ণ ধর বাড়ির নং : n0106 বয়স : 38 লিঙ্গ : মহিলা	UHI1469147 ফটো উপলব্ধ	297 নাম : রাধাকৃষ্ণ ধর পিতার নাম: নরেশচন্দ্র ধর বাড়ির নং : n0106 বয়স : 50 লিঙ্গ : পুরুষ	DWP2367498 ফটো উপলব্ধ
298 নাম : লক্ষ্মী ধর স্বামীর নাম: ভবেন্দ্র ধর বাড়ির নং : n0091 বয়স : 77 লিঙ্গ : মহিলা	WB/01/005/213600 ফটো উপলব্ধ	299 নাম : স্বপন ধর পিতার নাম: ভবেন্দ্র ধর বাড়ির নং : n0091 বয়স : 50 লিঙ্গ : পুরুষ	WB/01/005/213605 ফটো উপলব্ধ	300 নাম : পিংকি ধর স্বামীর নাম: রামকৃষ্ণ ধর বাড়ির নং : n0106 বয়স : 39 লিঙ্গ : মহিলা	UHI1804921 ফটো উপলব্ধ

301 নাম : বাসনা ধর স্বামীর নাম: নরেশচন্দ্র ধর বাড়ির নং : n0106 বয়স : 71 লিঙ্গ : মহিলা ফটো উপলব্ধ	WB/01/005/213391	302 নাম : সুমিত্রা মহন্ত স্বামীর নাম: কাশিনাথ মহন্ত বাড়ির নং : n0106 বয়স : 44 লিঙ্গ : মহিলা ফটো উপলব্ধ	DWP2073880	303 নাম : রাজদীপ ধর পিতার নাম: রামকৃষ্ণ ধর বাড়ির নং : এন000 বয়স : 21 লিঙ্গ : পুরুষ ফটো উপলব্ধ	UHI2873487
304 নাম : রাধাগোবিন্দ ধর পিতার নাম: নরেশচন্দ্র ধর বাড়ির নং : n0106 বয়স : 48 লিঙ্গ : পুরুষ ফটো উপলব্ধ	DWP1547140	305 নাম : রামকৃষ্ণ ধর পিতার নাম: নরেশচন্দ্র ধর বাড়ির নং : n0106 বয়স : 51 লিঙ্গ : পুরুষ ফটো উপলব্ধ	WB/01/005/213296	306 নাম : বিনা ধর স্বামীর নাম: স্বপন ধর বাড়ির নং : n0091 বয়স : 43 লিঙ্গ : মহিলা ফটো উপলব্ধ	UHI0925636
307 নাম : মৌসুমী ধর (দত্ত) স্বামীর নাম: রাধাগোবিন্দ ধর বাড়ির নং : n0106 বয়স : 32 লিঙ্গ : মহিলা ফটো উপলব্ধ	UHI1673052	308 নাম : উজ্জল ধর পিতার নাম: রাধাকৃষ্ণ ধর বাড়ির নং : টাকাগাছ বৃথ নং 03/217 বয়স : 20 লিঙ্গ : পুরুষ ফটো উপলব্ধ	UHI2989119	309 নাম : কালিদাস নন্দী পিতার নাম: হরিদাস নন্দী বাড়ির নং : n0047 বয়স : 51 লিঙ্গ : পুরুষ ফটো উপলব্ধ	WB/01/005/213589
310 নাম : সুব্রত নন্দী পিতার নাম: সুকুমার নন্দী বাড়ির নং : n0009 বয়স : 45 লিঙ্গ : পুরুষ ফটো উপলব্ধ	DWP1580638	311 নাম : সুকুমার নন্দী পিতার নাম: জ্যোতিশ নন্দী বাড়ির নং : n0009 বয়স : 75 লিঙ্গ : পুরুষ ফটো উপলব্ধ	WB/01/005/213651	312 নাম : জলি (সাহা) নন্দী স্বামীর নাম: সুব্রত নন্দী বাড়ির নং : n0009 বয়স : 44 লিঙ্গ : মহিলা ফটো উপলব্ধ	UHI1581636
313 নাম : রীনা নন্দী স্বামীর নাম: কালিদাস নন্দী বাড়ির নং : n0047 বয়স : 44 লিঙ্গ : মহিলা ফটো উপলব্ধ	DWP2073898	314 নাম : ধনঞ্জয় নন্দী পিতার নাম: দুলাল চন্দ্র নন্দী বাড়ির নং : n0046 বয়স : 44 লিঙ্গ : পুরুষ ফটো উপলব্ধ	DWP2073914	315 নাম : শুভ্র নন্দী পিতার নাম: সুকুমার নন্দী বাড়ির নং : n0009 বয়স : 40 লিঙ্গ : পুরুষ ফটো উপলব্ধ	DWP2367936
316 নাম : স্মৃতি নন্দী স্বামীর নাম: দুলালচন্দ্র নন্দী বাড়ির নং : n0046 বয়স : 66 লিঙ্গ : মহিলা ফটো উপলব্ধ	WB/01/005/213166	317 নাম : মৃত্যুঞ্জয় নন্দী পিতার নাম: দুলাল চন্দ্র নন্দী বাড়ির নং : n0046 বয়স : 43 লিঙ্গ : পুরুষ ফটো উপলব্ধ	DWP2073922	318 নাম : মায়ী নন্দী স্বামীর নাম: হরিদাস নন্দী বাড়ির নং : n0047 বয়স : 77 লিঙ্গ : মহিলা ফটো উপলব্ধ	WB/01/005/213825
319 নাম : শান্তা নন্দী স্বামীর নাম: ধনঞ্জয় নন্দী বাড়ির নং : n0241 বয়স : 42 লিঙ্গ : মহিলা ফটো উপলব্ধ	LZL2368116	320 নাম : কৃষ্ণা বক্ষ স্বামীর নাম: প্রবীর দে বাড়ির নং : N0000 বয়স : 28 লিঙ্গ : মহিলা ফটো উপলব্ধ	RMR2109270	321 নাম : সন্দিপ বর্মণ পিতার নাম: স্বপন বর্মণ বাড়ির নং : এন000 বয়স : 23 লিঙ্গ : পুরুষ ফটো উপলব্ধ	UHI2735843
322 নাম : অনিতা বর্মণ স্বামীর নাম: তপন বর্মণ বাড়ির নং : পাট নং -03/217 বয়স : 36 লিঙ্গ : মহিলা ফটো উপলব্ধ	UHI1809680	323 নাম : টরটর বর্মণ পিতার নাম: ফাকসা বর্মণ বাড়ির নং : n0116 বয়স : 67 লিঙ্গ : পুরুষ ফটো উপলব্ধ	WB/01/005/426512	324 নাম : কাঞ্চন দাস পিতার নাম: মহেন্দ্র দাস বাড়ির নং : n0116 বয়স : 29 লিঙ্গ : পুরুষ ফটো উপলব্ধ	UHI2065068
325 নাম : ধনপতি বর্মণ পিতার নাম: টরটর বর্মণ বাড়ির নং : এন0116 বয়স : 28 লিঙ্গ : পুরুষ ফটো উপলব্ধ	UHI2487213	326 নাম : মহেন্দ্র দাস পিতার নাম: সুশীল দাস বাড়ির নং : n0116 বয়স : 59 লিঙ্গ : পুরুষ ফটো উপলব্ধ	WB/01/005/213759	327 নাম : ববিতা দাস স্বামীর নাম: কার্তিক দাস বাড়ির নং : n0193 বয়স : 42 লিঙ্গ : মহিলা ফটো উপলব্ধ	UHI0923490
328 নাম : তপন বর্মণ পিতার নাম: শিবেন বর্মণ বাড়ির নং : পাট নং 03/217 বয়স : 37 লিঙ্গ : পুরুষ ফটো উপলব্ধ	DWP2851699	329 নাম : কৃষ্ণা বর্মণ স্বামীর নাম: টরটর বর্মণ বাড়ির নং : n0116 বয়স : 47 লিঙ্গ : মহিলা ফটো উপলব্ধ	UHI0925859	330 নাম : সঞ্জীব বর্মণ পিতার নাম: মনু বর্মণ বাড়ির নং : n0223 বয়স : 41 লিঙ্গ : পুরুষ ফটো উপলব্ধ	DWP2784783

331 নাম : স্বপন বর্মন পিতার নাম: সুশীল বর্মন বাড়ির নং : n0144 বয়স : 44 লিঙ্গ : পুরুষ	DWP2467470 ফটো উপলব্ধ	332 নাম : সপ্তমী দাস তালুকদার স্বামীর নাম: বলুই দাস বাড়ির নং : পাট নং 3/217 বয়স : 22 লিঙ্গ : মহিলা	YSL2778751 ফটো উপলব্ধ	333 নাম : লক্ষী বর্মন স্বামীর নাম: মনু বর্মন বাড়ির নং : n0222 বয়স : 58 লিঙ্গ : মহিলা	WB/01/004/612075 ফটো উপলব্ধ
334 নাম : ননীবালা দাস স্বামীর নাম: মহেন্দ্র দাস বাড়ির নং : n0116 বয়স : 51 লিঙ্গ : মহিলা	WB/01/005/213203 ফটো উপলব্ধ	335 নাম : কৃষ্ণ বর্মন পিতার নাম: টরটরু বর্মন বাড়ির নং : এন000 বয়স : 25 লিঙ্গ : পুরুষ	UHI2827277 ফটো উপলব্ধ	336 নাম : মিনতী বর্মন স্বামীর নাম: প্রফুল্ল বর্মন বাড়ির নং : n0193 বয়স : 62 লিঙ্গ : মহিলা	UHI1934082 ফটো উপলব্ধ
337 নাম : প্রদীপ বর্মন পিতার নাম: প্রফুল্ল বর্মন বাড়ির নং : n0139 বয়স : 42 লিঙ্গ : পুরুষ	DWP2867950 ফটো উপলব্ধ	338 নাম : জ্যোৎস্না বর্মন (রায়) স্বামীর নাম: প্রদীপ বর্মন বাড়ির নং : n0139 বয়স : 49 লিঙ্গ : মহিলা	KRM1852599 ফটো উপলব্ধ	339 নাম : সাগর বর্মন পিতার নাম: প্রদীপ বর্মন বাড়ির নং : এন0044 বয়স : 25 লিঙ্গ : পুরুষ	UHI2489623 ফটো উপলব্ধ
340 নাম : দেবশীষ দাস পিতার নাম: শ্যামল চন্দ্র দাস বাড়ির নং : n0086 বয়স : 33 লিঙ্গ : পুরুষ	UHI1804830 ফটো উপলব্ধ	341 নাম : বিষ্ণু বর্মন পিতার নাম: অভুল বর্মন বাড়ির নং : n0044 বয়স : 36 লিঙ্গ : পুরুষ	UHI1469261 ফটো উপলব্ধ	342 নাম : নিখিল বর্মন পিতার নাম: কান্দুরা বর্মন বাড়ির নং : n0086 বয়স : 58 লিঙ্গ : পুরুষ	WB/01/005/213490 ফটো উপলব্ধ
343 নাম : বাপি বর্মন পিতার নাম: বিশ্বনাথ বর্মন বাড়ির নং : n0117 বয়স : 28 লিঙ্গ : পুরুষ	UHI2174548 ফটো উপলব্ধ	344 নাম : মলয় বর্মন পিতার নাম: বিশ্বনাথ বর্মন বাড়ির নং : n0117 বয়স : 35 লিঙ্গ : পুরুষ	UHI1581891 ফটো উপলব্ধ	345 নাম : চন্দন বর্মন পিতার নাম: নিখিল বর্মন বাড়ির নং : n0086 বয়স : 37 লিঙ্গ : পুরুষ	UHI0926071 ফটো উপলব্ধ
346 নাম : সোমা বর্মন স্বামীর নাম: চন্দন বর্মন বাড়ির নং : n0086 বয়স : 35 লিঙ্গ : মহিলা	UHI1673078 ফটো উপলব্ধ	347 নাম : রত্না বর্মন স্বামীর নাম: নিখিল বর্মন বাড়ির নং : n0086 বয়স : 55 লিঙ্গ : মহিলা	WB/01/005/213403 ফটো উপলব্ধ	348 নাম : সবিতা বর্মন স্বামীর নাম: মনভোলা বর্মন বাড়ির নং : n0115 বয়স : 61 লিঙ্গ : মহিলা	WB/01/005/213241 ফটো উপলব্ধ
349 নাম : মিনতী বর্মন স্বামীর নাম: বিষ্ণু বর্মন বাড়ির নং : n0044 বয়স : 30 লিঙ্গ : মহিলা	UHI1934199 ফটো উপলব্ধ	350 নাম : মেনকা বর্মন পিতার নাম: মনভোলা বর্মন বাড়ির নং : n0115 বয়স : 31 লিঙ্গ : মহিলা	UHI1804962 ফটো উপলব্ধ	351 নাম : মীনা বর্মন স্বামীর নাম: বিশ্বনাথ বর্মন বাড়ির নং : n0117 বয়স : 53 লিঙ্গ : মহিলা	DWP2367548 ফটো উপলব্ধ
352 নাম : বাসনা বর্মন স্বামীর নাম: বিমল বর্মন বাড়ির নং : n0118 বয়স : 58 লিঙ্গ : মহিলা	WB/01/005/213242 ফটো উপলব্ধ	353 নাম : বিশ্বনাথ বর্মন পিতার নাম: শ্রীবাস বর্মন বাড়ির নং : n0117 বয়স : 61 লিঙ্গ : পুরুষ	WB/01/005/213192 ফটো উপলব্ধ	354 নাম : রতন বিশ্বশর্মা পিতার নাম: গোপাল বিশ্বশর্মা বাড়ির নং : n0042 বয়স : 31 লিঙ্গ : পুরুষ	UHI1934025 ফটো উপলব্ধ
355 নাম : গোপাল বিশ্বশর্মা পিতার নাম: দীনেশ বিশ্বশর্মা বাড়ির নং : n0042 বয়স : 59 লিঙ্গ : পুরুষ	UHI2553030 ফটো উপলব্ধ	356 নাম : চঞ্চলা বিশ্বশর্মা স্বামীর নাম: গোপাল বিশ্বশর্মা বাড়ির নং : n0042 বয়স : 55 লিঙ্গ : মহিলা	WB/01/005/111198 ফটো উপলব্ধ	357 নাম : সম্পা বিশ্বাস স্বামীর নাম: বিধান রায় বাড়ির নং : এন000 বয়স : 27 লিঙ্গ : মহিলা	UHI2827509 ফটো উপলব্ধ
358 নাম : সবিতা বিশ্বাস স্বামীর নাম: বাবু বিশ্বাস বাড়ির নং : n0239 বয়স : 43 লিঙ্গ : মহিলা	UHI1934280 ফটো উপলব্ধ	359 নাম : বাবু বিশ্বাস পিতার নাম: নরেন্দ্র বিশ্বাস বাড়ির নং : n0240 বয়স : 50 লিঙ্গ : পুরুষ	UHI1934298 ফটো উপলব্ধ	360 নাম : ক্ষুদুলাল ভট্টাচার্য্য পিতার নাম: নন্দলাল ভট্টাচার্য্য বাড়ির নং : n0038 বয়স : 67 লিঙ্গ : পুরুষ	WB/01/005/213556 ফটো উপলব্ধ

361 নাম : অর্চনা ভট্টাচার্য স্বামীর নাম: ক্ষুদ্রলাল ভট্টাচার্য বাড়ির নং : n0038 বয়স : 58 লিঙ্গ : মহিলা ফটো উপলব্ধ	WB/01/005/213433	362 নাম : শর্মিষ্ঠা ভট্টাচার্য পিতার নাম: ক্ষুদ্রলাল ভট্টাচার্য বাড়ির নং : n0038 বয়স : 34 লিঙ্গ : মহিলা ফটো উপলব্ধ	UHI1469170	363 নাম : তরন ভাস্কর পিতার নাম: তপন ভাস্কর বাড়ির নং : n0088 বয়স : 32 লিঙ্গ : পুরুষ ফটো উপলব্ধ	UHI1804848
364 নাম : ইন্দ্রজিত ভাস্কর পিতার নাম: নয়ন ভাস্কর বাড়ির নং : n0266 বয়স : 28 লিঙ্গ : পুরুষ ফটো উপলব্ধ	UHI2304293	365 নাম : নিমু ভাস্কর পিতার নাম: অক্ষয় ভাস্কর বাড়ির নং : n0088 বয়স : 50 লিঙ্গ : পুরুষ ফটো উপলব্ধ	WB/01/005/213799	366 নাম : তপন ভাস্কর পিতার নাম: অক্ষয় ভাস্কর বাড়ির নং : n0088 বয়স : 54 লিঙ্গ : পুরুষ ফটো উপলব্ধ	WB/01/005/213687
367 নাম : সুজাতা ভাস্কর স্বামীর নাম: তপন ভাস্কর বাড়ির নং : n0088 বয়স : 51 লিঙ্গ : মহিলা ফটো উপলব্ধ	WB/01/005/213108	368 নাম : অরুণ ভাস্কর পিতার নাম: তপন ভাস্কর বাড়ির নং : n0088 বয়স : 28 লিঙ্গ : পুরুষ ফটো উপলব্ধ	UHI2174498	369 নাম : মিনতী ভাস্কর স্বামীর নাম: অক্ষয় ভাস্কর বাড়ির নং : n0088 বয়স : 81 লিঙ্গ : মহিলা ফটো উপলব্ধ	WB/01/005/213110
Q 370 নাম : বিশ্বজিৎ মুখার্জী পিতার নাম: রাজা মুখার্জী বাড়ির নং : বয়স : 36 লিঙ্গ : পুরুষ ফটো উপলব্ধ	UHI1468792	371 নাম : মনোতোষ মুখার্জী পিতার নাম: রাজা মুখার্জী বাড়ির নং : n0151 বয়স : 36 লিঙ্গ : পুরুষ ফটো উপলব্ধ	UHI1581800	372 নাম : বিশাখা মজুমদার স্বামীর নাম: নারায়ণ মজুমদার বাড়ির নং : n0082 বয়স : 63 লিঙ্গ : মহিলা ফটো উপলব্ধ	WB/01/005/213542
373 নাম : পূর্ণ মজুমদার পিতার নাম: নারায়ণ মজুমদার বাড়ির নং : n0082 বয়স : 36 লিঙ্গ : পুরুষ ফটো উপলব্ধ	UHI1468719	374 নাম : রনি দাস পিতার নাম: রতন দাস বাড়ির নং : n0082 বয়স : 31 লিঙ্গ : পুরুষ ফটো উপলব্ধ	UHI1804798	375 নাম : নমিতা মজুমদার স্বামীর নাম: হারাধন মজুমদার বাড়ির নং : n0136 বয়স : 51 লিঙ্গ : মহিলা ফটো উপলব্ধ	DWP2703163
376 নাম : নারায়ণ মজুমদার পিতার নাম: গুরুপদ মজুমদার বাড়ির নং : n0227 বয়স : 68 লিঙ্গ : পুরুষ ফটো উপলব্ধ	WB/01/005/213772	377 নাম : হারাধন মজুমদার পিতার নাম: কাতীক মজুমদার বাড়ির নং : n0137 বয়স : 55 লিঙ্গ : পুরুষ ফটো উপলব্ধ	DWP2703171	378 নাম : হেমন্ত মজুমদার পিতার নাম: হারাধন মজুমদার বাড়ির নং : n0137 বয়স : 28 লিঙ্গ : পুরুষ ফটো উপলব্ধ	UHI2174514
379 নাম : লীলা মজুমদার স্বামীর নাম: পূর্ণ মজুমদার বাড়ির নং : n0082 বয়স : 37 লিঙ্গ : মহিলা ফটো উপলব্ধ	UHI2174464	380 নাম : রাজু মণ্ডল পিতার নাম: রাধেশ্যাম মণ্ডল বাড়ির নং : n0236 বয়স : 38 লিঙ্গ : পুরুষ ফটো উপলব্ধ	DWP2785046	381 নাম : পম্পি দে মন্ডল স্বামীর নাম: রাজু মন্ডল বাড়ির নং : এন0236 বয়স : 30 লিঙ্গ : মহিলা ফটো উপলব্ধ	UHI2489110
382 নাম : উজ্জ্বলা মৃধা স্বামীর নাম: যোগেন্দ্র মৃধা বাড়ির নং : n0230 বয়স : 71 লিঙ্গ : মহিলা ফটো উপলব্ধ	WB/01/005/213179	383 নাম : রাজু মৃধা পিতার নাম: যোগেন্দ্র মৃধা বাড়ির নং : n0231 বয়স : 42 লিঙ্গ : পুরুষ ফটো উপলব্ধ	DWP2074110	384 নাম : সোমনাথ মন্ডল পিতার নাম: হারাধন মন্ডল বাড়ির নং : n0232 বয়স : 34 লিঙ্গ : পুরুষ ফটো উপলব্ধ	UHI1469329
385 নাম : রতন মন্ডল পিতার নাম: রাধেশ্যাম মন্ডল বাড়ির নং : n0235 বয়স : 39 লিঙ্গ : পুরুষ ফটো উপলব্ধ	DWP2598191	386 নাম : আরতী (দাস) মন্ডল স্বামীর নাম: রতন মন্ডল বাড়ির নং : n0234 বয়স : 41 লিঙ্গ : মহিলা ফটো উপলব্ধ	UHI1469246	387 নাম : আলফা খাতুন পিতার নাম: আজিজার রহমান বাড়ির নং : N0000 বয়স : 33 লিঙ্গ : মহিলা ফটো উপলব্ধ	WII1562818
388 নাম : পম্পা মন্ডল (বর্মন) স্বামীর নাম: স্বপন বর্মন বাড়ির নং : n0233 বয়স : 42 লিঙ্গ : মহিলা ফটো উপলব্ধ	DWP2867976	389 নাম : উৎপল সূত্রধর পিতার নাম: যতীন সূত্রধর বাড়ির নং : n0107 বয়স : 44 লিঙ্গ : পুরুষ ফটো উপলব্ধ	DWP2074086	390 নাম : নিপা সূত্রধর স্বামীর নাম: নিতাই সূত্রধর বাড়ির নং : n0107 বয়স : 43 লিঙ্গ : মহিলা ফটো উপলব্ধ	DWP2074094

391 নাম : কাশিনাথ মহন্ত পিতার নাম: কালিপদ মহন্ত বাড়ির নং : n0107 বয়স : 51 লিঙ্গ : পুরুষ ফটো উপলব্ধ	WB/01/005/213568	392 নাম : কৌশিক মহন্ত পিতার নাম: কাশীনাথ মহন্ত বাড়ির নং : এন0107 বয়স : 26 লিঙ্গ : পুরুষ ফটো উপলব্ধ	UHI2490506	393 নাম : কাকলী সূত্রধর পিতার নাম: পরিমল চন্দ্র সূত্রধর বাড়ির নং : N0107 বয়স : 36 লিঙ্গ : মহিলা ফটো উপলব্ধ	WII1343292
394 নাম : আবেদা বিবি স্বামীর নাম: নুরুল মিঞা বাড়ির নং : n0119 বয়স : 63 লিঙ্গ : মহিলা ফটো উপলব্ধ	WB/01/005/213247	395 নাম : নুরুল মিঞা পিতার নাম: আবদুল মিঞা বাড়ির নং : n0119 বয়স : 67 লিঙ্গ : পুরুষ ফটো উপলব্ধ	WB/01/005/213574	396 নাম : আনোয়ার মিঞা পিতার নাম: নুরুল মিঞা বাড়ির নং : n0119 বয়স : 37 লিঙ্গ : পুরুষ ফটো উপলব্ধ	UHI1804889
397 নাম : পিংকি মিত্র স্বামীর নাম: রঞ্জিত দত্ত বাড়ির নং : এন000 বয়স : 42 লিঙ্গ : মহিলা ফটো উপলব্ধ	UHI2795912	398 নাম : মেহা মিত্র মায়ের নাম: পিংকি মিত্র বাড়ির নং : টাকাগাছ বয়স : 20 লিঙ্গ : মহিলা ফটো উপলব্ধ	UHI2942795	399 নাম : বাপ্পা ভাস্কর পিতার নাম: নয়ন ভাস্কর বাড়ির নং : এন০০০০ বয়স : 23 লিঙ্গ : পুরুষ ফটো উপলব্ধ	UHI2873594
400 নাম : লিটন রায় পিতার নাম: জহর রায় বাড়ির নং : n0265 বয়স : 38 লিঙ্গ : পুরুষ ফটো উপলব্ধ	DWP2785061	401 নাম : বিশুজিৎ শীল পিতার নাম: টগর শীল বাড়ির নং : n0022 বয়স : 38 লিঙ্গ : পুরুষ ফটো উপলব্ধ	UHI0927202	402 নাম : শেফালী রায় স্বামীর নাম: প্রদীপ রায় বাড়ির নং : n0041 বয়স : 51 লিঙ্গ : মহিলা ফটো উপলব্ধ	WB/01/005/213181
403 নাম : প্রদীপ রায় পিতার নাম: ননীগোপাল রায় বাড়ির নং : n0041 বয়স : 56 লিঙ্গ : পুরুষ ফটো উপলব্ধ	WB/01/005/213302	404 নাম : মিঠু শীল স্বামীর নাম: লক্ষন শীল বাড়ির নং : n0022 বয়স : 41 লিঙ্গ : মহিলা ফটো উপলব্ধ	DWP2867927	405 নাম : রেখা সূত্রধর স্বামীর নাম: নারায়ণ সূত্রধর বাড়ির নং : n0083 বয়স : 61 লিঙ্গ : মহিলা ফটো উপলব্ধ	UHI2064996
406 নাম : সুপং সূত্রধর পিতার নাম: নারায়ণ সূত্রধর বাড়ির নং : n0083 বয়স : 31 লিঙ্গ : পুরুষ ফটো উপলব্ধ	UHI1804764	407 নাম : গোপাল রায় পিতার নাম: মঙ্গল রায় বাড়ির নং : n0150 বয়স : 45 লিঙ্গ : পুরুষ ফটো উপলব্ধ	LZL2567428	408 নাম : মালতী রায় (বর্মন) স্বামীর নাম: লিটন রায় বাড়ির নং : n0083 বয়স : 33 লিঙ্গ : মহিলা ফটো উপলব্ধ	UHI1672997
409 নাম : রত্না রায় পিতার নাম: হিমাংশু বিকাশ রায় বাড়ির নং : n0165 বয়স : 47 লিঙ্গ : মহিলা ফটো উপলব্ধ	UHI1805027	410 নাম : শিউলি রায় স্বামীর নাম: তমাল রায় বাড়ির নং : n0259 বয়স : 38 লিঙ্গ : মহিলা ফটো উপলব্ধ	UHI2174530	411 নাম : মানস রায় পিতার নাম: মানিক রায় বাড়ির নং : এন000 বয়স : 23 লিঙ্গ : পুরুষ ফটো উপলব্ধ	UHI2797199
412 নাম : জহর রায় পিতার নাম: অতুল রায় বাড়ির নং : n0083 বয়স : 63 লিঙ্গ : পুরুষ ফটো উপলব্ধ	WB/01/005/213631	413 নাম : অপর্ণা রায় স্বামীর নাম: জহর রায় বাড়ির নং : n0083 বয়স : 59 লিঙ্গ : মহিলা ফটো উপলব্ধ	WB/01/005/213474	414 নাম : জ্যোৎস্না শীল স্বামীর নাম: টগর শীল বাড়ির নং : n0022 বয়স : 59 লিঙ্গ : মহিলা ফটো উপলব্ধ	WB/01/005/213156
415 নাম : রাহুল দেব পাল মায়ের নাম: রত্না রায় বাড়ির নং : 0165 বয়স : 28 লিঙ্গ : পুরুষ ফটো উপলব্ধ	UHI2735793	416 নাম : অভিপ্রিয়া পাল মায়ের নাম: রত্না রায় বাড়ির নং : 0165 বয়স : 23 লিঙ্গ : মহিলা ফটো উপলব্ধ	UHI2735785	417 নাম : সরস্বতী ভাস্কর স্বামীর নাম: নিমু ভাস্কর বাড়ির নং : n0087 বয়স : 44 লিঙ্গ : মহিলা ফটো উপলব্ধ	DWP2367639
418 নাম : বিদ্যুৎ রায় পিতার নাম: ক্ষিতীশ কুমার রায় বাড়ির নং : n0025 বয়স : 42 লিঙ্গ : পুরুষ ফটো উপলব্ধ	DWP2367951	419 নাম : সুরবী দাস (রায়) স্বামীর নাম: মিন্টু রায় বাড়ির নং : n0073 বয়স : 29 লিঙ্গ : মহিলা ফটো উপলব্ধ	UHI2174563	420 নাম : সোম নাথ রায় পিতার নাম: গৌতম রায় বাড়ির নং : n0016 বয়স : 28 লিঙ্গ : পুরুষ ফটো উপলব্ধ	UHI2174407

421	UHI1933985	নাম : লক্ষ্মী রায় স্বামীর নাম: গোপাল রায় বাড়ির নং : n0022 বয়স : 35 লিঙ্গ : মহিলা	ফটো উপলব্ধ	422	WB/01/005/213546	নাম : যোগমায়া রায় স্বামীর নাম: অনুপ রায় বাড়ির নং : n0045 বয়স : 57 লিঙ্গ : মহিলা	ফটো উপলব্ধ	423	UHI1672930	নাম : অরবিন্দ রায় পিতার নাম: অনুপ রায় বাড়ির নং : n0045 বয়স : 33 লিঙ্গ : পুরুষ	ফটো উপলব্ধ
424	UHI1469055	নাম : ছায়া রায় স্বামীর নাম: পরেশ চন্দ্র রায় বাড়ির নং : n0087 বয়স : 51 লিঙ্গ : মহিলা	ফটো উপলব্ধ	425	UHI1581974	নাম : সন্ধ্যা রায় স্বামীর নাম: গোবিন্দ রায় বাড়ির নং : n0002 বয়স : 67 লিঙ্গ : মহিলা	ফটো উপলব্ধ	426	WB/01/005/213268	নাম : নমিতা রায় স্বামীর নাম: সন্তোষ রায় বাড়ির নং : n0024 বয়স : 63 লিঙ্গ : মহিলা	ফটো উপলব্ধ
427	UHI2831378	নাম : রমা রায় পিতার নাম: উপেন্দ্র নাথ রায় বাড়ির নং : এন000 বয়স : 37 লিঙ্গ : মহিলা	ফটো উপলব্ধ	Q 428	UHI1581909	নাম : বিধান রায় পিতার নাম: গোবিন্দ রায় বাড়ির নং : বয়স : 36 লিঙ্গ : পুরুষ	ফটো উপলব্ধ	429	UHI2586097	নাম : শোভা রায় স্বামীর নাম: সুশীল রায় বাড়ির নং : n0043 বয়স : 57 লিঙ্গ : মহিলা	ফটো উপলব্ধ
430	UHI1934207	নাম : রাহুল সরকার পিতার নাম: মানিক সরকার বাড়ির নং : n0041 বয়স : 30 লিঙ্গ : পুরুষ	ফটো উপলব্ধ	431	UHI2575454	নাম : সুশীল রায় পিতার নাম: ফনী রায় বাড়ির নং : n0043 বয়স : 66 লিঙ্গ : পুরুষ	ফটো উপলব্ধ	432	UHI0926915	নাম : মিন্টু রায় পিতার নাম: অনিল রায় বাড়ির নং : n0073 বয়স : 36 লিঙ্গ : পুরুষ	ফটো উপলব্ধ
433	DWP2074268	নাম : লক্ষন শীল পিতার নাম: টগর শীল বাড়ির নং : n0022 বয়স : 39 লিঙ্গ : পুরুষ	ফটো উপলব্ধ	434	UHI1672807	নাম : প্রসেনজিৎ রায় পিতার নাম: বাবলু রায় বাড়ির নং : n0040 বয়স : 32 লিঙ্গ : পুরুষ	ফটো উপলব্ধ	435	WB/01/005/213311	নাম : নমিতা রায় স্বামীর নাম: ননীগোপাল রায় বাড়ির নং : n0041 বয়স : 96 লিঙ্গ : মহিলা	ফটো উপলব্ধ
436	UHI2065050	নাম : মঙ্গলা রায় পিতার নাম: নন্দুরায় বাড়ির নং : n0150 বয়স : 69 লিঙ্গ : পুরুষ	ফটো উপলব্ধ	437	UHI2064939	নাম : সুমন রায় পিতার নাম: জহর রায় বাড়ির নং : n0083 বয়স : 29 লিঙ্গ : পুরুষ	ফটো উপলব্ধ	438	WB/01/007/132714	নাম : নিলীমা রায় স্বামীর নাম: অনিল রায় বাড়ির নং : n0073 বয়স : 61 লিঙ্গ : মহিলা	ফটো উপলব্ধ
439	UHI1805019	নাম : মিনু শীল(শর্মা) স্বামীর নাম: বিশুজিত শীল বাড়ির নং : n0022 বয়স : 37 লিঙ্গ : মহিলা	ফটো উপলব্ধ	440	UHI2663532	নাম : অর্পিতা রায় পিতার নাম: অনুপ রায় বাড়ির নং : N0045 বয়স : 25 লিঙ্গ : মহিলা	ফটো উপলব্ধ	441	DWP2367662	নাম : প্রমিলা রায় স্বামীর নাম: মিতুন রায় বাড়ির নং : n0072 বয়স : 42 লিঙ্গ : মহিলা	ফটো উপলব্ধ
442	DWP2703056	নাম : শ্যামল রায় পিতার নাম: ননীগোপাল রায় বাড়ির নং : n0041 বয়স : 50 লিঙ্গ : পুরুষ	ফটো উপলব্ধ	443	UHI1468883	নাম : টোটন রায় পিতার নাম: ননী গোপাল রায় বাড়ির নং : n0041 বয়স : 46 লিঙ্গ : মহিলা	ফটো উপলব্ধ	444	UHI2945350	নাম : বিকি রায় পিতার নাম: শ্যামল রায় বাড়ির নং : 01 বয়স : 27 লিঙ্গ : পুরুষ	ফটো উপলব্ধ
445	DWP2074276	নাম : গৌতম রায় পিতার নাম: দীপক চন্দ্র রায় বাড়ির নং : n0016 বয়স : 44 লিঙ্গ : পুরুষ	ফটো উপলব্ধ	446	UHI1804905	নাম : শুভজিৎ শীল পিতার নাম: টগর চন্দ্র শীল বাড়ির নং : n0022 বয়স : 32 লিঙ্গ : পুরুষ	ফটো উপলব্ধ	447	WB/01/007/132762	নাম : অনিল রায় পিতার নাম: সুরেন রায় বাড়ির নং : n0073 বয়স : 65 লিঙ্গ : পুরুষ	ফটো উপলব্ধ
448	WB/01/005/210709	নাম : অনিতা রায় স্বামীর নাম: মঙ্গলা রায় বাড়ির নং : n0246 বয়স : 59 লিঙ্গ : মহিলা	ফটো উপলব্ধ	449	UHI1804855	নাম : ভরত রায় পিতার নাম: সন্তোষ রায় বাড়ির নং : এন0024 বয়স : 33 লিঙ্গ : পুরুষ	ফটো উপলব্ধ	450	UHI2798890	নাম : রিতিকা রায় পিতার নাম: বিদ্যুৎ রায় বাড়ির নং : এন00000 বয়স : 22 লিঙ্গ : মহিলা	ফটো উপলব্ধ

451 নাম : লক্ষী রায় স্বামীর নাম: বিদ্যৎ রায় বাড়ির নং : n0025 বয়স : 39 লিঙ্গ : মহিলা	DWP2598357 ফটো উপলব্ধ	452 নাম : অঞ্জলী ভাঙ্কর স্বামীর নাম: নয়ন ভাঙ্কর বাড়ির নং : n0087 বয়স : 44 লিঙ্গ : মহিলা	DWP2074151 ফটো উপলব্ধ	453 নাম : তমাল রায় পিতার নাম: গোবিন্দ রায় বাড়ির নং : n0002 বয়স : 46 লিঙ্গ : পুরুষ	UHI2174522 ফটো উপলব্ধ
454 নাম : ক্ষিতীশ কুমার রায় পিতার নাম: ক্ষেত্রমোহন রায় বাড়ির নং : n0025 বয়স : 74 লিঙ্গ : পুরুষ	DWP2367704 ফটো উপলব্ধ	455 নাম : রুমা দাস (রায়) স্বামীর নাম: সন্তোষ কুমার রায় বাড়ির নং : n0025 বয়স : 37 লিঙ্গ : মহিলা	UHI1673086 ফটো উপলব্ধ	456 নাম : হেলন রায় স্বামীর নাম: বাবলু রায় বাড়ির নং : n0040 বয়স : 56 লিঙ্গ : মহিলা	WB/01/005/213543 ফটো উপলব্ধ
457 নাম : বর্ষা রায় পিতার নাম: পরেশ চন্দ্র রায় বাড়ির নং : এন0000 বয়স : 21 লিঙ্গ : মহিলা	UHI2873552 ফটো উপলব্ধ	458 নাম : বিথিয়া রায় পিতার নাম: সুশীল রায় বাড়ির নং : n0043 বয়স : 28 লিঙ্গ : মহিলা	UHI2174365 ফটো উপলব্ধ	459 নাম : সন্তোষ কুমার রায় পিতার নাম: ক্ষিতীশ কুমার রায় বাড়ির নং : n0025 বয়স : 50 লিঙ্গ : পুরুষ	WB/01/005/171222 ফটো উপলব্ধ
460 নাম : বাবলু রায় পিতার নাম: ননীগোপাল রায় বাড়ির নং : n0040 বয়স : 60 লিঙ্গ : পুরুষ	WB/01/005/213071 ফটো উপলব্ধ	461 নাম : ষষ্ঠী রায় দাস স্বামীর নাম: কমল চন্দ্র দাস বাড়ির নং : n0226 বয়স : 39 লিঙ্গ : মহিলা	DWP2598449 ফটো উপলব্ধ	462 নাম : শান্তি রানী শীল স্বামীর নাম: বিকাশ শীল বাড়ির নং : n0059 বয়স : 43 লিঙ্গ : মহিলা	DWP2784767 ফটো উপলব্ধ
463 নাম : অনিমা রানী শীল স্বামীর নাম: রতন শীল বাড়ির নং : n0052 বয়স : 44 লিঙ্গ : মহিলা	DWP2074318 ফটো উপলব্ধ	464 নাম : রেখা শীল স্বামীর নাম: কার্তিক শীল বাড়ির নং : n0058 বয়স : 52 লিঙ্গ : মহিলা	WB/01/005/213519 ফটো উপলব্ধ	465 নাম : করুণা গোস্বামী (শীল) স্বামীর নাম: মানিক শীল বাড়ির নং : n0059 বয়স : 32 লিঙ্গ : মহিলা	UHI1934223 ফটো উপলব্ধ
466 নাম : কান্তিরঞ্জন শীল পিতার নাম: শচীন্দ্রচন্দ্র শীল বাড়ির নং : n0089 বয়স : 81 লিঙ্গ : পুরুষ	WB/01/005/213642 ফটো উপলব্ধ	467 নাম : বিজয় শীল পিতার নাম: কান্তিরঞ্জন শীল বাড়ির নং : n0089 বয়স : 53 লিঙ্গ : পুরুষ	WB/01/005/213648 ফটো উপলব্ধ	468 নাম : সবিতা শীল স্বামীর নাম: নিরঞ্জন শীল বাড়ির নং : n0058 বয়স : 58 লিঙ্গ : মহিলা	DWP2367761 ফটো উপলব্ধ
469 নাম : অঞ্জন শীল পিতার নাম: নিরঞ্জন শীল বাড়ির নং : 0058 বয়স : 23 লিঙ্গ : পুরুষ	UHI2735769 ফটো উপলব্ধ	470 নাম : রনজিৎ শিল পিতার নাম: রতন শীল বাড়ির নং : এন০০৫২ বয়স : 26 লিঙ্গ : পুরুষ	UHI2487189 ফটো উপলব্ধ	471 নাম : সঙ্গিতা শীল পিতার নাম: কান্তীক শীল বাড়ির নং : n0058 বয়স : 30 লিঙ্গ : মহিলা	UHI2065142 ফটো উপলব্ধ
472 নাম : রতন শীল পিতার নাম: হরিপদ শীল বাড়ির নং : n0052 বয়স : 51 লিঙ্গ : পুরুষ	WB/01/005/213341 ফটো উপলব্ধ	473 নাম : সুস্মিতা শীল পিতার নাম: কান্তীক শীল বাড়ির নং : n0058 বয়স : 27 লিঙ্গ : মহিলা	UHI2378362 ফটো উপলব্ধ	474 নাম : সোমা শীল স্বামীর নাম: বিজয় শীল বাড়ির নং : n0089 বয়স : 39 লিঙ্গ : মহিলা	UHI0927574 ফটো উপলব্ধ
475 নাম : কার্তিক শীল পিতার নাম: চান্দমোহন শীল বাড়ির নং : n0058 বয়স : 56 লিঙ্গ : পুরুষ	WB/01/005/213357 ফটো উপলব্ধ	476 নাম : স্বনদীপ শীল পিতার নাম: কার্তিক শীল বাড়ির নং : N0058 বয়স : 24 লিঙ্গ : পুরুষ	UHI2649747 ফটো উপলব্ধ	477 নাম : মিনতী শীল স্বামীর নাম: শংকর শীল বাড়ির নং : n0058 বয়স : 51 লিঙ্গ : মহিলা	DWP0411421 ফটো উপলব্ধ
478 নাম : শোভা শীল স্বামীর নাম: মুকুন্দচন্দ্র শীল বাড়ির নং : n0059 বয়স : 71 লিঙ্গ : মহিলা	WB/01/005/213557 ফটো উপলব্ধ	479 নাম : নিরঞ্জন শীল পিতার নাম: রাম কৃষ্ণ শীল বাড়ির নং : n0059 বয়স : 61 লিঙ্গ : পুরুষ	WB/01/004/255265 ফটো উপলব্ধ	480 নাম : মানিক শীল পিতার নাম: মুকুন্দচন্দ্র শীল বাড়ির নং : n0059 বয়স : 51 লিঙ্গ : পুরুষ	WB/01/005/213780 ফটো উপলব্ধ

481 নাম : বিকাশ শীল পিতার নাম: মুকুন্দচন্দ্র শীল বাড়ির নং : n0059 বয়স : 49 লিঙ্গ : পুরুষ	WB/01/005/213362 ফটো উপলব্ধ	482 নাম : গণেশ শীল পিতার নাম: চানমোহন শীল বাড়ির নং : n0058 বয়স : 54 লিঙ্গ : পুরুষ	WB/01/005/213789 ফটো উপলব্ধ	483 নাম : অমিত কুমার শীল পিতার নাম: অমল্য শীল বাড়ির নং : n0023 বয়স : 41 লিঙ্গ : পুরুষ	DWP2367753 ফটো উপলব্ধ
484 নাম : মানস শীল পিতার নাম: মানিক শীল বাড়ির নং : এন000 বয়স : 21 লিঙ্গ : পুরুষ	UHI2873610 ফটো উপলব্ধ	485 নাম : অপর্ণা সূত্রধর পিতার নাম: রঞ্জিত সূত্রধর বাড়ির নং : N000 বয়স : 35 লিঙ্গ : মহিলা	UHI1899533 ফটো উপলব্ধ	486 নাম : সূচিত্রা সূত্রধর স্বামীর নাম: রতন সূত্রধর বাড়ির নং : n0147 বয়স : 34 লিঙ্গ : মহিলা	DWP2573368 ফটো উপলব্ধ
487 নাম : মিনতী সূত্রধর স্বামীর নাম: সুবল সূত্রধর বাড়ির নং : এন000 বয়স : 56 লিঙ্গ : মহিলা	WB/01/005/171080 ফটো উপলব্ধ	488 নাম : নালু সূত্রধর পিতার নাম: নিতাই সূত্রধর বাড়ির নং : n0268 বয়স : 35 লিঙ্গ : পুরুষ	UHI1469188 ফটো উপলব্ধ	489 নাম : নেহা সূত্রধর পিতার নাম: গৌর সূত্রধর বাড়ির নং : এন000 বয়স : 21 লিঙ্গ : মহিলা	UHI2873602 ফটো উপলব্ধ
490 নাম : পল্লবী সূত্রধর পিতার নাম: নিতাই সূত্রধর বাড়ির নং : এন000 বয়স : 23 লিঙ্গ : মহিলা	UHI2795870 ফটো উপলব্ধ	491 নাম : শিবু সূত্রধর পিতার নাম: শ্রীবাস সূত্রধর বাড়ির নং : n0081 বয়স : 60 লিঙ্গ : পুরুষ	UHI2065043 ফটো উপলব্ধ	492 নাম : শুভজিৎ সূত্রধর পিতার নাম: গোপাল সূত্রধর বাড়ির নং : N0000 বয়স : 35 লিঙ্গ : পুরুষ	UHI2677615 ফটো উপলব্ধ
493 নাম : সুনীল সূত্রধর পিতার নাম: খগেন্দ্র সূত্রধর বাড়ির নং : n0079 বয়স : 57 লিঙ্গ : পুরুষ	WB/01/005/213691 ফটো উপলব্ধ	494 নাম : মেঘী সূত্রধর স্বামীর নাম: জ্ঞানমোহন সূত্রধর বাড়ির নং : n0095 বয়স : 64 লিঙ্গ : মহিলা	WB/01/005/213405 ফটো উপলব্ধ	495 নাম : পিন্টু সূত্রধর পিতার নাম: জ্ঞানমোহন সূত্রধর বাড়ির নং : n0095 বয়স : 47 লিঙ্গ : পুরুষ	DWP1580471 ফটো উপলব্ধ
496 নাম : সঞ্জিব সূত্রধর পিতার নাম: সুশীল সূত্রধর বাড়ির নং : n0078 বয়স : 32 লিঙ্গ : পুরুষ	UHI1672765 ফটো উপলব্ধ	497 নাম : উজ্জ্বলা সূত্রধর স্বামীর নাম: ভোলানাথ সূত্রধর বাড়ির নং : n0037 বয়স : 61 লিঙ্গ : মহিলা	UHI2840924 ফটো উপলব্ধ	498 নাম : সবিতা সূত্রধর পিতার নাম: গদুরাম সূত্রধর বাড়ির নং : n0094 বয়স : 41 লিঙ্গ : মহিলা	UHI0928341 ফটো উপলব্ধ
499 নাম : ভারতী সূত্রধর স্বামীর নাম: সুনীল সূত্রধর বাড়ির নং : n0095 বয়স : 50 লিঙ্গ : মহিলা	WB/01/005/081605 ফটো উপলব্ধ	500 নাম : শিব শঙ্কর সূত্রধর পিতার নাম: সুনীল সূত্রধর বাড়ির নং : n0095 বয়স : 29 লিঙ্গ : পুরুষ	UHI2065217 ফটো উপলব্ধ	501 নাম : প্রিয়াংকা সূত্রধর স্বামীর নাম: আনন্দ সূত্রধর বাড়ির নং : n0039 বয়স : 28 লিঙ্গ : মহিলা	UHI2174480 ফটো উপলব্ধ
502 নাম : রথিসী (রায়) সূত্রধর স্বামীর নাম: প্রদীপ সূত্রধর বাড়ির নং : n0078 বয়স : 34 লিঙ্গ : মহিলা	UHI1934116 ফটো উপলব্ধ	503 নাম : নিরঞ্জন সূত্রধর পিতার নাম: নিতাই সূত্রধর বাড়ির নং : n0081 বয়স : 37 লিঙ্গ : পুরুষ	DWP2867901 ফটো উপলব্ধ	504 নাম : পাপাই সূত্রধর পিতার নাম: গদুরাম সূত্রধর বাড়ির নং : n0039 বয়স : 29 লিঙ্গ : পুরুষ	UHI2348217 ফটো উপলব্ধ
505 নাম : বাবলী সূত্রধর স্বামীর নাম: নারায়ন সূত্রধর বাড়ির নং : n0048 বয়স : 43 লিঙ্গ : মহিলা	DWP2367886 ফটো উপলব্ধ	506 নাম : সৌভাগ্য সূত্রধর পিতার নাম: খগেন্দ্র মোহন সূত্রধর বাড়ির নং : n0074 বয়স : 44 লিঙ্গ : পুরুষ	DWP2074508 ফটো উপলব্ধ	507 নাম : কামনা সূত্রধর স্বামীর নাম: অধীর সূত্রধর বাড়ির নং : n0074 বয়স : 50 লিঙ্গ : মহিলা	WB/01/008/015333 ফটো উপলব্ধ
508 নাম : সুবল রায় পিতার নাম: ক্ষেত্রমোহন রায় বাড়ির নং : n0094 বয়স : 66 লিঙ্গ : পুরুষ	WB/01/005/213541 ফটো উপলব্ধ	509 নাম : সুব্রত রায় পিতার নাম: সুবল রায় বাড়ির নং : n0094 বয়স : 36 লিঙ্গ : পুরুষ	UHI1581743 ফটো উপলব্ধ	510 নাম : সুনীল সূত্রধর পিতার নাম: নেধুলাল সূত্রধর বাড়ির নং : n0095 বয়স : 67 লিঙ্গ : পুরুষ	DWP1581859 ফটো উপলব্ধ

511 নাম : ঝন্টু সূত্রধর মায়ের নাম: মেঘী সূত্রধর বাড়ির নং : n0095 বয়স : 39 লিঙ্গ : পুরুষ	DWP2598100 ফটো উপলব্ধ	512 নাম : প্রাণেশ সূত্রধর পিতার নাম: পরেশ সূত্রধর বাড়ির নং : n0039 বয়স : 38 লিঙ্গ : পুরুষ	UHI0928580 ফটো উপলব্ধ	513 নাম : কম্পনা সূত্রধর স্বামীর নাম: প্রফুল্ল সূত্রধর বাড়ির নং : n0035 বয়স : 61 লিঙ্গ : মহিলা	WB/01/005/213032 ফটো উপলব্ধ
514 নাম : অনন্ত সূত্রধর পিতার নাম: অধীর সূত্রধর বাড়ির নং : এন0074 বয়স : 26 লিঙ্গ : পুরুষ	UHI2490514 ফটো উপলব্ধ	515 নাম : আরতী সূত্রধর স্বামীর নাম: জীবন সূত্রধর বাড়ির নং : n0039 বয়স : 62 লিঙ্গ : মহিলা	WB/01/005/213061 ফটো উপলব্ধ	516 নাম : ইতি রায় পিতার নাম: সুবল রায় বাড়ির নং : n0094 বয়স : 32 লিঙ্গ : মহিলা	UHI2174555 ফটো উপলব্ধ
517 নাম : সোমা দাস স্বামীর নাম: শঙ্কর দাস বাড়ির নং : n0096 বয়স : 61 লিঙ্গ : মহিলা	WB/01/005/213191 ফটো উপলব্ধ	518 নাম : সুব্রত দাস পিতার নাম: শংকর দাস বাড়ির নং : n0096 বয়স : 39 লিঙ্গ : পুরুষ	UHI0928218 ফটো উপলব্ধ	519 নাম : পায়েল সূত্রধর পিতার নাম: নিতাই সূত্রধর বাড়ির নং : নু বয়স : 25 লিঙ্গ : মহিলা	UHI2487122 ফটো উপলব্ধ
520 নাম : অধীর সূত্রধর পিতার নাম: খগেন্দ্র সূত্রধর বাড়ির নং : n0074 বয়স : 53 লিঙ্গ : পুরুষ	WB/01/008/015617 ফটো উপলব্ধ	521 নাম : রতন সূত্রধর পিতার নাম: রবীন্দ্র সূত্রধর বাড়ির নং : টাকাগাছ বয়স : 49 লিঙ্গ : পুরুষ	UHI2920072 ফটো উপলব্ধ	522 নাম : সুধা রায় স্বামীর নাম: সুবল রায় বাড়ির নং : n0094 বয়স : 61 লিঙ্গ : মহিলা	WB/01/005/213352 ফটো উপলব্ধ
523 নাম : বিশ্বজিৎ সূত্রধর পিতার নাম: মনীন্দ্রমোহন সূত্রধর বাড়ির নং : n0101 বয়স : 61 লিঙ্গ : পুরুষ	WB/01/005/213163 ফটো উপলব্ধ	524 নাম : সরস্বতী সূত্রধর স্বামীর নাম: সুশীল সূত্রধর বাড়ির নং : n0078 বয়স : 59 লিঙ্গ : মহিলা	WB/01/005/213512 ফটো উপলব্ধ	525 নাম : বাসনা সূত্রধর স্বামীর নাম: সুশীল সূত্রধর বাড়ির নং : n0079 বয়স : 55 লিঙ্গ : মহিলা	WB/01/005/213513 ফটো উপলব্ধ
526 নাম : মানিক সূত্রধর পিতার নাম: সুশীল সূত্রধর বাড়ির নং : n0079 বয়স : 30 লিঙ্গ : পুরুষ	UHI1934108 ফটো উপলব্ধ	527 নাম : ঝন্টু সূত্রধর স্বামীর নাম: ঝন্টু সূত্রধর বাড়ির নং : n0095 বয়স : 34 লিঙ্গ : মহিলা	UHI1805001 ফটো উপলব্ধ	528 নাম : রঘু সূত্রধর পিতার নাম: ধনঞ্জয় সূত্রধর বাড়ির নং : এন000 বয়স : 22 লিঙ্গ : পুরুষ	UHI2873578 ফটো উপলব্ধ
529 নাম : বিভীষণ সূত্রধর পিতার নাম: গোসাই সূত্রধর বাড়ির নং : n0021 বয়স : 69 লিঙ্গ : পুরুষ	WB/01/005/213330 ফটো উপলব্ধ	530 নাম : তুলসী সূত্রধর স্বামীর নাম: সৌভাগ্য সূত্রধর বাড়ির নং : n0074 বয়স : 42 লিঙ্গ : মহিলা	DWP2074516 ফটো উপলব্ধ	531 নাম : সুশীল সূত্রধর পিতার নাম: খগেন্দ্র সূত্রধর বাড়ির নং : n0078 বয়স : 67 লিঙ্গ : পুরুষ	DWP0412189 ফটো উপলব্ধ
532 নাম : রতন দাস পিতার নাম: শংকর দাস বাড়ির নং : n0095 বয়স : 44 লিঙ্গ : পুরুষ	DWP2074441 ফটো উপলব্ধ	533 নাম : ভারতী সূত্রধর স্বামীর নাম: বিশ্বজিৎ সূত্রধর বাড়ির নং : n0101 বয়স : 58 লিঙ্গ : মহিলা	WB/01/005/213170 ফটো উপলব্ধ	534 নাম : ইন্দ্রজিৎ সূত্রধর পিতার নাম: মনীন্দ্রমোহন সূত্রধর বাড়ির নং : n0101 বয়স : 55 লিঙ্গ : পুরুষ	WB/01/005/213638 ফটো উপলব্ধ
535 নাম : পিংকি সূত্রধর (দাস) স্বামীর নাম: সুব্রত সূত্রধর বাড়ির নং : n0084 বয়স : 36 লিঙ্গ : মহিলা	UHI1581867 ফটো উপলব্ধ	536 নাম : ভারতী সূত্রধর (বিশ্বাস) স্বামীর নাম: নিরঞ্জন সূত্রধর বাড়ির নং : n0039 বয়স : 35 লিঙ্গ : মহিলা	UHI1673037 ফটো উপলব্ধ	537 নাম : বাসুদেব সূত্রধর পিতার নাম: বিভীষণ সূত্রধর বাড়ির নং : n0021 বয়স : 37 লিঙ্গ : পুরুষ	UHI1581776 ফটো উপলব্ধ
538 নাম : রাধারানী (হালদার) সূত্রধর স্বামীর নাম: বাসুদেব সূত্রধর বাড়ির নং : n0021 বয়স : 30 লিঙ্গ : মহিলা	UHI2065167 ফটো উপলব্ধ	539 নাম : জ্যোৎস্না সূত্রধর স্বামীর নাম: যতীন সূত্রধর বাড়ির নং : n0108 বয়স : 81 লিঙ্গ : মহিলা	WB/01/005/213301 ফটো উপলব্ধ	540 নাম : নিতাই সূত্রধর পিতার নাম: যতীন সূত্রধর বাড়ির নং : n0108 বয়স : 58 লিঙ্গ : পুরুষ	WB/01/005/213298 ফটো উপলব্ধ

541 নাম : মিনতি সূত্রধর স্বামীর নাম: কুটু সূত্রধর বাড়ির নং : n0238 বয়স : 66 লিঙ্গ : মহিলা	WB/01/005/213552	542 নাম : মিনু সূত্রধর পিতার নাম: রবীন্দ্র সূত্রধর বাড়ির নং : n0105 বয়স : 42 লিঙ্গ : পুরুষ	DWP2367910	543 নাম : ভোলানাথ সূত্রধর পিতার নাম: সতীশ সূত্রধর বাড়ির নং : n0037 বয়স : 80 লিঙ্গ : পুরুষ	WB/01/005/213055
544 নাম : শঙ্কর সূত্রধর পিতার নাম: সুবল সূত্রধর বাড়ির নং : এনএইচএন বয়স : 31 লিঙ্গ : পুরুষ	UHI2346203	545 নাম : জীবন সূত্রধর পিতার নাম: ননীগোপাল সূত্রধর বাড়ির নং : n0039 বয়স : 72 লিঙ্গ : পুরুষ	WB/01/005/213182	546 নাম : মনোরঞ্জন সূত্রধর পিতার নাম: নিমাই সূত্রধর বাড়ির নং : n0026 বয়স : 51 লিঙ্গ : পুরুষ	DWP1580752
547 নাম : বলাই সূত্রধর পিতার নাম: নিমাই সূত্রধর বাড়ির নং : n0026 বয়স : 39 লিঙ্গ : পুরুষ	UHI0928499	548 নাম : কালাচাঁদ সূত্রধর পিতার নাম: নিতাই সূত্রধর বাড়ির নং : n0030 বয়স : 37 লিঙ্গ : পুরুষ	DWP2867943	549 নাম : প্রিয়ান্বিতা সূত্রধর স্বামীর নাম: কালাচাঁদ সূত্রধর বাড়ির নং : n0030 বয়স : 34 লিঙ্গ : মহিলা	UHI2065175
550 নাম : সোমা সূত্রধর স্বামীর নাম: মানিক সূত্রধর বাড়ির নং : n0030 বয়স : 38 লিঙ্গ : মহিলা	UHI1934140	551 নাম : শিখা সূত্রধর স্বামীর নাম: অমৃত সূত্রধর বাড়ির নং : n0032 বয়স : 58 লিঙ্গ : মহিলা	WB/01/005/213607	552 নাম : সরস্বতী সূত্রধর স্বামীর নাম: ইন্দ্রজিৎ সূত্রধর বাড়ির নং : n0101 বয়স : 35 লিঙ্গ : মহিলা	UHI1468669
Q 553 নাম : কাজল সূত্রধর স্বামীর নাম: মনোরঞ্জন সূত্রধর বাড়ির নং : বয়স : 46 লিঙ্গ : মহিলা	UHI1934272	554 নাম : মানিক সূত্রধর পিতার নাম: নিতাই সূত্রধর বাড়ির নং : n0030 বয়স : 40 লিঙ্গ : পুরুষ	DWP2785103	555 নাম : সীমা সূত্রধর পিতার নাম: রবীন্দ্র সূত্রধর বাড়ির নং : n0104 বয়স : 43 লিঙ্গ : মহিলা	DWP2074599
556 নাম : বিশ্বনাথ সূত্রধর পিতার নাম: বাদল সূত্রধর বাড়ির নং : n0034 বয়স : 38 লিঙ্গ : পুরুষ	UHI1469303	557 নাম : পার্বতী সূত্রধর স্বামীর নাম: নিতাই সূত্রধর বাড়ির নং : n0030 বয়স : 64 লিঙ্গ : মহিলা	WB/01/005/213375	558 নাম : রবি সূত্রধর পিতার নাম: যতীন সূত্রধর বাড়ির নং : n0108 বয়স : 60 লিঙ্গ : পুরুষ	WB/01/005/213046
559 নাম : অমলেশ সূত্রধর পিতার নাম: অমৃত সূত্রধর বাড়ির নং : n0032 বয়স : 32 লিঙ্গ : পুরুষ	UHI2064913	560 নাম : টিকু সূত্রধর পিতার নাম: বাদল সূত্রধর বাড়ির নং : n0034 বয়স : 41 লিঙ্গ : মহিলা	DWP2367902	561 নাম : মুন্না সূত্রধর পিতার নাম: প্রফুল্ল সূত্রধর বাড়ির নং : n0035 বয়স : 30 লিঙ্গ : পুরুষ	UHI1933977
562 নাম : রবীন্দ্রনাথ সূত্রধর পিতার নাম: সতীশ সূত্রধর বাড়ির নং : n0036 বয়স : 67 লিঙ্গ : পুরুষ	WB/01/005/213054	563 নাম : সুব্রত সূত্রধর পিতার নাম: সুধীর সূত্রধর বাড়ির নং : n0084 বয়স : 44 লিঙ্গ : পুরুষ	DWP2074532	564 নাম : দিপালী সূত্রধর পিতার নাম: সুধীর সূত্রধর বাড়ির নং : n0084 বয়স : 38 লিঙ্গ : মহিলা	DWP2785202
565 নাম : শেফালী সূত্রধর স্বামীর নাম: পিন্টু সূত্রধর বাড়ির নং : n0133 বয়স : 42 লিঙ্গ : মহিলা	DWP2598639	566 নাম : মাস্পী সূত্রধর স্বামীর নাম: আনন্দ সূত্রধর বাড়ির নং : এন0034 বয়স : 27 লিঙ্গ : মহিলা	UHI2494839	567 নাম : আনন্দ সূত্রধর পিতার নাম: জীবন সূত্রধর বাড়ির নং : n0039 বয়স : 40 লিঙ্গ : পুরুষ	DWP2598035
568 নাম : পায়েল সূত্রধর স্বামীর নাম: তাপস সূত্রধর বাড়ির নং : 143 বয়স : 24 লিঙ্গ : মহিলা	UHI2785640	569 নাম : বিভা বিশু শর্মা সূত্রধর স্বামীর নাম: সঞ্জীব সূত্রধর বাড়ির নং : n0101 বয়স : 38 লিঙ্গ : মহিলা	UHI2064988	570 নাম : সঙ্গিতা সূত্রধর (রায়) স্বামীর নাম: গৌর সূত্রধর বাড়ির নং : n0104 বয়স : 47 লিঙ্গ : মহিলা	DWP2074573

571 নাম : চপলা সূত্রধর স্বামীর নাম: গোপাল চন্দ্র সূত্রধর বাড়ির নং : n0048 বয়স : 71 লিঙ্গ : মহিলা	WB/01/005/213063	ফটো উপলব্ধ	572 নাম : উষারানী সূত্রধর স্বামীর নাম: বিভীষণ সূত্রধর বাড়ির নং : n0021 বয়স : 64 লিঙ্গ : মহিলা	DWP2367837	ফটো উপলব্ধ	573 নাম : বিশাল সূত্রধর পিতার নাম: সৌভাগ্য সূত্রধর বাড়ির নং : এন00074 বয়স : 23 লিঙ্গ : পুরুষ	UHI2735835	ফটো উপলব্ধ
574 নাম : সুমি সূত্রধর পিতার নাম: বলরাম সূত্রধর বাড়ির নং : এন000 বয়স : 23 লিঙ্গ : মহিলা	UHI2735876	ফটো উপলব্ধ	575 নাম : সত্যব্রত চক্রবর্তী পিতার নাম: অরুণ চক্রবর্তী বাড়ির নং : n0034 বয়স : 46 লিঙ্গ : পুরুষ	UHI1804814	ফটো উপলব্ধ	576 নাম : রাজ সূত্রধর পিতার নাম: রবীন্দ্র নাথ সূত্রধর বাড়ির নং : n0036 বয়স : 37 লিঙ্গ : পুরুষ	DWP2785004	ফটো উপলব্ধ
577 নাম : বিশকা সূত্রধর স্বামীর নাম: ধর্মেশ্বর সূত্রধর বাড়ির নং : n0081 বয়স : 41 লিঙ্গ : মহিলা	UHI0928457	ফটো উপলব্ধ	578 নাম : সুধীর সূত্রধর পিতার নাম: খগেন্দ্র চন্দ্র সূত্রধর বাড়ির নং : n0084 বয়স : 63 লিঙ্গ : পুরুষ	WB/01/005/213383	ফটো উপলব্ধ	579 নাম : বিক্রম সূত্রধর পিতার নাম: রবীন্দ্র নাথ সূত্রধর বাড়ির নং : n0036 বয়স : 32 লিঙ্গ : পুরুষ	UHI1672831	ফটো উপলব্ধ
580 নাম : সুভাষ সূত্রধর পিতার নাম: গদুরাম সূত্রধর বাড়ির নং : n0094 বয়স : 54 লিঙ্গ : পুরুষ	DWP0410746	ফটো উপলব্ধ	581 নাম : রীনা সূত্রধর স্বামীর নাম: বলরাম সূত্রধর বাড়ির নং : n0039 বয়স : 46 লিঙ্গ : মহিলা	CQJ1419910	ফটো উপলব্ধ	582 নাম : লিজা সূত্রধর পিতার নাম: গৌড় সূত্রধর বাড়ির নং : N0105 বয়স : 24 লিঙ্গ : মহিলা	UHI2649580	ফটো উপলব্ধ
583 নাম : বিকাশ সূত্রধর পিতার নাম: গদুরাম সূত্রধর বাড়ির নং : n0094 বয়স : 41 লিঙ্গ : পুরুষ	DWP2598183	ফটো উপলব্ধ	584 নাম : তাপস সূত্রধর পিতার নাম: সুশীল সূত্রধর বাড়ির নং : n0078 বয়স : 37 লিঙ্গ : পুরুষ	UHI0928705	ফটো উপলব্ধ	585 নাম : স্বপন সূত্রধর পিতার নাম: গোপাল সূত্রধর বাড়ির নং : n0048 বয়স : 43 লিঙ্গ : পুরুষ	DWP2598274	ফটো উপলব্ধ
586 নাম : গোপালচন্দ্র সূত্রধর পিতার নাম: সতীশ সূত্রধর বাড়ির নং : n0048 বয়স : 78 লিঙ্গ : পুরুষ	WB/01/005/213031	ফটো উপলব্ধ	587 নাম : আনন্দ সূত্রধর পিতার নাম: বাদল সূত্রধর বাড়ির নং : n0034 বয়স : 39 লিঙ্গ : পুরুষ	DWP2598043	ফটো উপলব্ধ	588 নাম : সঞ্জীব সূত্রধর পিতার নাম: মনীন্দ্র সূত্রধর বাড়ির নং : n0101 বয়স : 51 লিঙ্গ : পুরুষ	DWP0412064	ফটো উপলব্ধ
589 নাম : নান্টু সূত্রধর পিতার নাম: রবীন্দ্র সূত্রধর বাড়ির নং : n0104 বয়স : 44 লিঙ্গ : পুরুষ	DWP2074581	ফটো উপলব্ধ	590 নাম : রুমকি দাস (সূত্রধর) স্বামীর নাম: নান্টু সূত্রধর বাড়ির নং : n0104 বয়স : 38 লিঙ্গ : মহিলা	WII1266071	ফটো উপলব্ধ	591 নাম : লক্ষী সূত্রধর স্বামীর নাম: সুধীর সূত্রধর বাড়ির নং : n0084 বয়স : 60 লিঙ্গ : মহিলা	WB/01/005/213399	ফটো উপলব্ধ
592 নাম : সন্তোষী সূত্রধর পিতার নাম: সতীশ সূত্রধর বাড়ির নং : n0108 বয়স : 43 লিঙ্গ : মহিলা	DWP2867893	ফটো উপলব্ধ	593 নাম : পরেশ সূত্রধর পিতার নাম: ননীগোপাল সূত্রধর বাড়ির নং : n0039 বয়স : 62 লিঙ্গ : পুরুষ	WB/01/005/213039	ফটো উপলব্ধ	594 নাম : উজ্জ্বলা সূত্রধর স্বামীর নাম: পরেশ সূত্রধর বাড়ির নং : n0039 বয়স : 51 লিঙ্গ : মহিলা	WB/01/005/213049	ফটো উপলব্ধ
595 নাম : বলরাম সূত্রধর পিতার নাম: ননীগোপাল সূত্রধর বাড়ির নং : n0039 বয়স : 59 লিঙ্গ : পুরুষ	WB/01/005/213104	ফটো উপলব্ধ	596 নাম : পিয়ুস সূত্রধর পিতার নাম: পরেশ সূত্রধর বাড়ির নং : n0039 বয়স : 33 লিঙ্গ : পুরুষ	UHI1672955	ফটো উপলব্ধ	597 নাম : নারায়ণ সূত্রধর পিতার নাম: গোপাল চন্দ্র সূত্রধর বাড়ির নং : n0048 বয়স : 49 লিঙ্গ : পুরুষ	WB/01/005/213678	ফটো উপলব্ধ
598 নাম : উষারানী সূত্রধর স্বামীর নাম: খগেন্দ্র সূত্রধর বাড়ির নং : n0074 বয়স : 86 লিঙ্গ : মহিলা	WB/01/008/015335	ফটো উপলব্ধ	# 599 নাম : বাপ্পা সিং পিতার নাম: বাবু সিং বাড়ির নং : n0074 বয়স : 43 লিঙ্গ : পুরুষ	DWP2367860	ফটো উপলব্ধ	600 নাম : রিংকু সিং মনডল স্বামীর নাম: বাপ্পা সিং বাড়ির নং : n0074 বয়স : 37 লিঙ্গ : মহিলা	UHI1934058	ফটো উপলব্ধ

601 নাম : সোনালী সূত্রধর পিতার নাম: সৌভাগ্য সূত্রধর বাড়ির নং : পাট নং 03/217 বয়স : 20 লিঙ্গ : মহিলা	UHI3011103 ফটো উপলব্ধ	602 নাম : সুসিতা (সোম) সূত্রধর স্বামীর নাম: বিকাশ সূত্রধর বাড়ির নং : n0094 বয়স : 36 লিঙ্গ : মহিলা	UHI1934017 ফটো উপলব্ধ	603 নাম : তাপস সূত্রধর পিতার নাম: ভোলা নাথ সূত্রধর বাড়ির নং : n0037 বয়স : 39 লিঙ্গ : পুরুষ	DWP2598068 ফটো উপলব্ধ
604 নাম : কম্পনা সূত্রধর স্বামীর নাম: নিমাই সূত্রধর বাড়ির নং : n0026 বয়স : 71 লিঙ্গ : মহিলা	WB/01/005/213305 ফটো উপলব্ধ	605 নাম : বাপ্পা সূত্রধর পিতার নাম: নিমাই সূত্রধর বাড়ির নং : n0026 বয়স : 31 লিঙ্গ : পুরুষ	UHI1804756 ফটো উপলব্ধ	606 নাম : অমৃত সূত্রধর পিতার নাম: অদ্বৈত সূত্রধর বাড়ির নং : n0032 বয়স : 67 লিঙ্গ : পুরুষ	UHI3021458 ফটো উপলব্ধ
607 নাম : সুভজিৎ সূত্রধর পিতার নাম: বিশ্বজিৎ সূত্রধর বাড়ির নং : n0101 বয়স : 34 লিঙ্গ : পুরুষ	UHI1672781 ফটো উপলব্ধ	608 নাম : অনিমা সূত্রধর স্বামীর নাম: রবীন্দ্র সূত্রধর বাড়ির নং : n0105 বয়স : 71 লিঙ্গ : মহিলা	WB/01/005/213744 ফটো উপলব্ধ	609 নাম : সুনীতি চন্দ স্বামীর নাম: মুনালা চন্দ বাড়ির নং : n0174 বয়স : 50 লিঙ্গ : মহিলা	DWP2598308 ফটো উপলব্ধ
610 নাম : প্রসেনজিৎ সরকার পিতার নাম: বিমল সরকার বাড়ির নং : n0076 বয়স : 30 লিঙ্গ : পুরুষ	UHI1934215 ফটো উপলব্ধ	611 নাম : মামনি সরকার স্বামীর নাম: কমল সরকার বাড়ির নং : n0076 বয়স : 44 লিঙ্গ : মহিলা	DWP2074342 ফটো উপলব্ধ	612 নাম : বাসনা সরকার স্বামীর নাম: তারক সরকার বাড়ির নং : n0077 বয়স : 44 লিঙ্গ : মহিলা	DWP2367803 ফটো উপলব্ধ
613 নাম : দীপিকা সরকার পিতার নাম: দিলীপ কুমার সরকার বাড়ির নং : n0065 বয়স : 38 লিঙ্গ : মহিলা	DWP2785095 ফটো উপলব্ধ	614 নাম : তনু সরকার পিতার নাম: তারক সরকার বাড়ির নং : এন0077 বয়স : 25 লিঙ্গ : মহিলা	UHI2494961 ফটো উপলব্ধ	615 নাম : বিমল সরকার পিতার নাম: মহাদেব সরকার বাড়ির নং : n0076 বয়স : 56 লিঙ্গ : পুরুষ	WB/01/005/213107 ফটো উপলব্ধ
616 নাম : মায়ারানী সরকার স্বামীর নাম: বিমল সরকার বাড়ির নং : n0076 বয়স : 51 লিঙ্গ : মহিলা	WB/01/005/213331 ফটো উপলব্ধ	617 নাম : পুষ্প সরকার স্বামীর নাম: দিলীপ কুমার সরকার বাড়ির নং : n0065 বয়স : 55 লিঙ্গ : মহিলা	UHI2904951 ফটো উপলব্ধ	618 নাম : সন্তোষ কুমার সরকার পিতার নাম: মহিম সরকার বাড়ির নং : n0251 বয়স : 53 লিঙ্গ : পুরুষ	WB/01/004/507564 ফটো উপলব্ধ
619 নাম : বিনদ সরকার পিতার নাম: মানিক সরকার বাড়ির নং : n0130 বয়স : 35 লিঙ্গ : পুরুষ	UHI2174399 ফটো উপলব্ধ	620 নাম : মঞ্জু রানী সরকার স্বামীর নাম: বিক্রম সরকার বাড়ির নং : n0174 বয়স : 51 লিঙ্গ : মহিলা	UHI1974690 ফটো উপলব্ধ	621 নাম : কমল সরকার পিতার নাম: মহাদেব সরকার বাড়ির নং : n0076 বয়স : 54 লিঙ্গ : পুরুষ	WB/01/005/213142 ফটো উপলব্ধ
622 নাম : কাজল সরকার পিতার নাম: সদানন্দ সরকার বাড়ির নং : n0169 বয়স : 49 লিঙ্গ : পুরুষ	WB/01/005/396004 ফটো উপলব্ধ	623 নাম : যমুনা সরকার স্বামীর নাম: কাজল সরকার বাড়ির নং : n0169 বয়স : 38 লিঙ্গ : মহিলা	UHI1934181 ফটো উপলব্ধ	624 নাম : রাজা সরকার পিতার নাম: তারক সরকার বাড়ির নং : এন000 বয়স : 23 লিঙ্গ : পুরুষ	UHI2735827 ফটো উপলব্ধ
625 নাম : দিলীপ কুমার সরকার পিতার নাম: মুহুর্কচাঁদ সরকার বাড়ির নং : n0065 বয়স : 68 লিঙ্গ : পুরুষ	UHI2904977 ফটো উপলব্ধ	626 নাম : দেবা সরকার পিতার নাম: দিলীপ কুমার সরকার বাড়ির নং : n0065 বয়স : 29 লিঙ্গ : পুরুষ	UHI2064962 ফটো উপলব্ধ	627 নাম : শ্যামল সরকার পিতার নাম: মহাদেব সরকার বাড়ির নং : n0076 বয়স : 44 লিঙ্গ : পুরুষ	DWP2074359 ফটো উপলব্ধ
628 নাম : অমল সরকার পিতার নাম: মহাদেব সরকার বাড়ির নং : n0076 বয়স : 39 লিঙ্গ : পুরুষ	DWP2598571 ফটো উপলব্ধ	629 নাম : তারক সরকার পিতার নাম: রামপ্রসাদ সরকার বাড়ির নং : n0077 বয়স : 52 লিঙ্গ : পুরুষ	WB/01/005/213300 ফটো উপলব্ধ	630 নাম : দীপ সরকার পিতার নাম: দিলীপ কুমার সরকার বাড়ির নং : n0065 বয়স : 33 লিঙ্গ : পুরুষ	UHI1581727 ফটো উপলব্ধ

631	UHI0927830	নাম : নীলিমা সরকার স্বামীর নাম: শ্যামল সরকার বাড়ির নং : n0076 বয়স : 40 লিঙ্গ : মহিলা	ফটো উপলব্ধ	632	UHI2064970	নাম : ভগবতী সরকার স্বামীর নাম: অমল সরকার বাড়ির নং : n0076 বয়স : 37 লিঙ্গ : মহিলা	ফটো উপলব্ধ	633	UHI2174506	নাম : শুভজিত সরকার পিতার নাম: বিমল সরকার বাড়ির নং : n0076 বয়স : 28 লিঙ্গ : পুরুষ	ফটো উপলব্ধ	
634	UHI3016847	নাম : রিয়া সরকার পিতার নাম: শ্যামল সরকার বাড়ির নং : পাট নং 03/217 বয়স : 20 লিঙ্গ : মহিলা	ফটো উপলব্ধ	635	UHI2065100	নাম : ললিতা সরকার (রায়) স্বামীর নাম: সন্তোষ কুমার সরকার বাড়ির নং : n0252 বয়স : 34 লিঙ্গ : মহিলা	ফটো উপলব্ধ	636	UHI1933993	নাম : টুলটুলি সাহা স্বামীর নাম: শংকর সাহা বাড়ির নং : n0067 বয়স : 32 লিঙ্গ : মহিলা	ফটো উপলব্ধ	
637	WB/01/005/213165	নাম : সন্তোষ সাহা পিতার নাম: শ্রীশচন্দ্র সাহা বাড়ির নং : n0067 বয়স : 77 লিঙ্গ : পুরুষ	ফটো উপলব্ধ	638	UHI2174431	নাম : সুনীল কুমার সাহা পিতার নাম: সুরেশ সাহা বাড়ির নং : n0258 বয়স : 59 লিঙ্গ : পুরুষ	ফটো উপলব্ধ	639	UHI2560001	নাম : অতুলচন্দ্র সাহা পিতার নাম: শিরিশচন্দ্র সাহা বাড়ির নং : n0092 বয়স : 76 লিঙ্গ : পুরুষ	ফটো উপলব্ধ	
640	WB/01/005/213493	নাম : মিনতী সাহা স্বামীর নাম: অতুলচন্দ্র সাহা বাড়ির নং : n0092 বয়স : 59 লিঙ্গ : মহিলা	ফটো উপলব্ধ	641	DWP1581727	নাম : প্রকাশ সাহা পিতার নাম: অতুল চন্দ্র সাহা বাড়ির নং : n0092 বয়স : 46 লিঙ্গ : পুরুষ	ফটো উপলব্ধ	642	DWP2367829	নাম : শংকর সাহা পিতার নাম: সন্তোষ সাহা বাড়ির নং : n0067 বয়স : 44 লিঙ্গ : পুরুষ	ফটো উপলব্ধ	
643	UHI2659068	নাম : প্রিয়াসী সাহা মায়ের নাম: পপি সাহা বাড়ির নং : N0090 বয়স : 24 লিঙ্গ : মহিলা	ফটো উপলব্ধ	644	UHI2649762	নাম : সুবীর সাহা পিতার নাম: সুনীল কুমার সাহা বাড়ির নং : N0258 বয়স : 24 লিঙ্গ : পুরুষ	ফটো উপলব্ধ	645	DWP2785038	নাম : গনেশ সাহা পিতার নাম: সন্তোষ সাহা বাড়ির নং : n0067 বয়স : 39 লিঙ্গ : পুরুষ	ফটো উপলব্ধ	
646	UHI2065225	নাম : গোপাল সাহা পিতার নাম: প্রদীপ কুমার সাহা বাড়ির নং : n0090 বয়স : 29 লিঙ্গ : পুরুষ	ফটো উপলব্ধ	647	UHI1469220	নাম : টুম্পা সাহা পিতার নাম: মানিক সাহা বাড়ির নং : n0153 বয়স : 34 লিঙ্গ : মহিলা	ফটো উপলব্ধ	648	UHI1468685	নাম : মামনি সাহা স্বামীর নাম: প্রকাশ সাহা বাড়ির নং : n0092 বয়স : 46 লিঙ্গ : মহিলা	ফটো উপলব্ধ	
649	DWP2367811	নাম : পৌরি সাহা স্বামীর নাম: সন্তোষ সাহা বাড়ির নং : n0067 বয়স : 66 লিঙ্গ : মহিলা	ফটো উপলব্ধ	650	DWP2074383	নাম : অনিমা দাস স্বামীর নাম: বিপ্লব দাস বাড়ির নং : n0092 বয়স : 44 লিঙ্গ : মহিলা	ফটো উপলব্ধ	651	UHI1469071	নাম : মঞ্জু সাহা স্বামীর নাম: মানিক সাহা বাড়ির নং : n0155 বয়স : 61 লিঙ্গ : মহিলা	ফটো উপলব্ধ	
652	UHI2174589	নাম : সবিতা সাহা স্বামীর নাম: সুনীল কুমার সাহা বাড়ির নং : n0260 বয়স : 50 লিঙ্গ : মহিলা	ফটো উপলব্ধ	653	UHI1469063	নাম : মানিক সাহা পিতার নাম: ইন্দ্রমোহন সাহা বাড়ির নং : n0154 বয়স : 66 লিঙ্গ : পুরুষ	ফটো উপলব্ধ	654	WB/01/005/069723	নাম : পপি সাহা স্বামীর নাম: প্রদীপ কুমার সাহা বাড়ির নং : n0090 বয়স : 49 লিঙ্গ : মহিলা	ফটো উপলব্ধ	
655	UHI1804863	নাম : সুমন সাহা পিতার নাম: সঞ্জিত সাহা বাড়ির নং : n0164 বয়স : 32 লিঙ্গ : পুরুষ	ফটো উপলব্ধ	656	UHI2873537	নাম : প্রলয় সাহা পিতার নাম: প্রদীপ সাহা বাড়ির নং : এন০০০০ বয়স : 23 লিঙ্গ : পুরুষ	ফটো উপলব্ধ	657	UHI2873503	নাম : বিশাল দাস পিতার নাম: বিপ্লব দাস বাড়ির নং : এন০০০০ বয়স : 22 লিঙ্গ : পুরুষ	ফটো উপলব্ধ	
658	UHI2873529	নাম : মিন্কা সিং পিতার নাম: বাবলা সিং বাড়ির নং : এন০০০০০ বয়স : 21 লিঙ্গ : মহিলা	ফটো উপলব্ধ	659	WB/01/004/564560	নাম : উমা সিং স্বামীর নাম: বাবু সিং বাড়ির নং : n0125 বয়স : 76 লিঙ্গ : মহিলা	ফটো উপলব্ধ	#	660	UHI2735751	নাম : বিশাল সিং পিতার নাম: রাজেশ সিং বাড়ির নং : 0124 বয়স : 23 লিঙ্গ : পুরুষ	ফটো উপলব্ধ

<p>661</p> <p>UHI0928127</p> <p>নাম : বাবলা সিং পিতার নাম: বাবু সিং বাড়ির নং : n0124 বয়স : 50 লিঙ্গ : পুরুষ</p> <p>ফটো উপলব্ধ</p>	<p>662</p> <p>UHI0928119</p> <p>নাম : সোমা সিং স্বামীর নাম: রাজেশ সিং বাড়ির নং : n0124 বয়স : 44 লিঙ্গ : মহিলা</p> <p>ফটো উপলব্ধ</p>	<p>663</p> <p>UHI1934041</p> <p>নাম : মনা (বর্মন) সিং স্বামীর নাম: বাবলা সিং বাড়ির নং : n0124 বয়স : 45 লিঙ্গ : মহিলা</p> <p>ফটো উপলব্ধ</p>
<p>664</p> <p>UHI0928101</p> <p>নাম : রাজেশ সিং পিতার নাম: বাবু সিং বাড়ির নং : n0124 বয়স : 53 লিঙ্গ : পুরুষ</p> <p>ফটো উপলব্ধ</p>	<p>665</p> <p>UHI2980654</p> <p>নাম : সুস্মিতা ধর পিতার নাম: স্বপন ধর বাড়ির নং : নং 000 বয়স : 20 লিঙ্গ : মহিলা</p> <p>ফটো উপলব্ধ</p>	<p>666</p> <p>RWR2805554</p> <p>নাম : স্বামীর নাম: বাড়ির নং : এন000 বয়স : 44 লিঙ্গ : মহিলা</p> <p>ফটো উপলব্ধ</p>
<p>667</p> <p>CCF0471417</p> <p>নাম : সুনিতা বয় পিতার নাম: বঙ্গন বয় বাড়ির নং : বিবেকানন্দ কলোনি বয়স : 29 লিঙ্গ : মহিলা</p> <p>ফটো উপলব্ধ</p>	<p>668</p> <p>XFB2121903</p> <p>নাম : অনামিকা বর্মন রায় স্বামীর নাম: সুব্রত রায় বাড়ির নং : পাট নং 03/217 বয়স : 26 লিঙ্গ : মহিলা</p> <p>ফটো উপলব্ধ</p>	<p>669</p> <p>TSX1713247</p> <p>নাম : গীতারানী দাস স্বামীর নাম: নিরঞ্জন দাস বাড়ির নং : পাট নং 3/217 বয়স : 71 লিঙ্গ : মহিলা</p> <p>ফটো উপলব্ধ</p>
<p>670</p> <p>TSX1713205</p> <p>নাম : নিখিল দাস মায়ের নাম: গীতারানী দাস বাড়ির নং : পাট নং-03/217 বয়স : 47 লিঙ্গ : পুরুষ</p> <p>ফটো উপলব্ধ</p>	<p>671</p> <p>TSX1713197</p> <p>নাম : পুর্নিমা দাস স্বামীর নাম: নিখিল দাস বাড়ির নং : পাট নং 3/217 বয়স : 38 লিঙ্গ : মহিলা</p> <p>ফটো উপলব্ধ</p>	<p>672</p> <p>UHI3042538</p> <p>নাম : অনামিকা দাস পিতার নাম: নিখিল দাস বাড়ির নং : পাট নং -03/217 বয়স : 21 লিঙ্গ : মহিলা</p> <p>ফটো উপলব্ধ</p>
<p>673</p> <p>UHI3042637</p> <p>নাম : আকাশ দাস পিতার নাম: নিখিল দাস বাড়ির নং : পাট নং -03/217 বয়স : 22 লিঙ্গ : পুরুষ</p> <p>ফটো উপলব্ধ</p>	<p>674</p> <p>NRX4097663</p> <p>নাম : স্বামীর নাম: বাড়ির নং : 00 বয়স : 24 লিঙ্গ : মহিলা</p> <p>ফটো উপলব্ধ</p>	

675	1	UHI3091766	ফটো উপলব্ধ	676	1	UHI3093960	ফটো উপলব্ধ	677	1	UHI3095056	ফটো উপলব্ধ
<p>নাম : শুভজিৎ দাস পিতার নাম: রতন দাস বাড়ির নং : টাকাগাছ বয়স : 20 লিঙ্গ : পুরুষ</p>				<p>নাম : তমাল সূত্রধর পিতার নাম: গোপাল সূত্রধর বাড়ির নং : টাকাগাছ বয়স : 20 লিঙ্গ : পুরুষ</p>				<p>নাম : সুমনা বর্মণ পিতার নাম: চন্দন বর্মণ বাড়ির নং : টাকাগাছ বয়স : 18 লিঙ্গ : মহিলা</p>			
678	1	UHI3095775	ফটো উপলব্ধ	679	1	UHI3097482	ফটো উপলব্ধ				
<p>নাম : অর্চনা সরকার স্বামীর নাম: সরন রায় বাড়ির নং : নং বয়স : 38 লিঙ্গ : মহিলা</p>				<p>নাম : প্রিয়া ঘোষ পিতার নাম: সঞ্জয় ঘোষ বাড়ির নং : এন0100 বয়স : 20 লিঙ্গ : মহিলা</p>							

নির্বাচক সংখ্যার সারসংক্ষেপ :							
A) নির্বাচকের সংখ্যা :							
	নির্বাচক তালিকার প্রকৃতি	নির্বাচক তালিকার পরিচিতি :	নির্বাচকের সংখ্যা :				
			পুরুষ	মহিলা	তৃতীয় লিঙ্গ	মোট	
I	মূল তালিকা	মূল তালিকা	বিশেষ নিবিড় সংশোধনী ২০২৬-এর চূড়ান্ত ভোটার তালিকা	343	331	0	674
II	1- সংযোজন তালিকা	সংযোজনী 1	বিশেষ সংক্ষিপ্ত সংশোধন 2026	2	3	0	5
III	2- বিয়োজন তালিকা	সংযোজনী 1	বিশেষ সংক্ষিপ্ত সংশোধন 2026	3	1	0	4
IV	'লিঙ্গ ক্ষেত্রের' পরিবর্তনের কারণে পার্থক্য			0	0	0	0
নির্বাচকের মোট সংখ্যা (I+II-III+IV)				342	333	0	675
B) ক্রটি সংশোধনের সংখ্যা :							
নির্বাচক তালিকার প্রকৃতি	নির্বাচক তালিকার পরিচিতি :	ক্রটি সংশোধনের সংখ্যা :					
সংযোজনী 1	বিশেষ সংক্ষিপ্ত সংশোধন 2026	3					

নির্বাচক নিবন্ধন আধিকারিকের স্বাক্ষর

E-মৃত, S-স্থানান্তরিত, R-একাধিকবার অন্তর্ভুক্ত, M-নিখোঁজ, Q-যোগ্য নহে