

নির্বাচক তালিকা 2026 S25 পশ্চিমবঙ্গ

বিধানসভা নির্বাচনক্ষেত্রের নং, নাম ও সংরক্ষণের স্থিতি : 3 - কুচবিহার উত্তর (তপশীলি জাতি)		অংশ নং : 258																			
বিধানসভা নির্বাচনক্ষেত্রটি যে লোকসভা নির্বাচনক্ষেত্রের / ক্ষেত্রসমূহের অন্তর্ভুক্ত তার নং, নাম ও সংরক্ষণ স্থিতি : 1 - কুচবিহার (তপশীলি জাতি)																					
1. সংশোধনের পূর্ণ বিবরণ																					
সংশোধনের বৎসর :	2026	নির্বাচক তালিকার পরিচিতি :																			
ভিত্তি তারিখ :	01-01-2026	বিশেষ নিবিড় সংশোধনী ২০২৬-এর চূড়ান্ত ভোটের তালিকা																			
সংশোধনের প্রকৃতি :	বিশেষ নিবিড় সংশোধনী 2026																				
প্রকাশনার তারিখ :	28-02-2026																				
2. অংশ ও নির্বাচনী এলাকার পূর্ণ বিবরণ :																					
অংশের ভাগ নং ও নাম :																					
1-খাগড়াবাড়ী (অংশ)		<table style="width: 100%; border-collapse: collapse;"> <tr> <td style="width: 60%;">প্রধান শহর/গ্রাম</td> <td>: খাগড়াবাড়ী</td> </tr> <tr> <td>ওয়ার্ড</td> <td>:</td> </tr> <tr> <td>থানা</td> <td>: পুণ্ডিবাড়ী</td> </tr> <tr> <td>গ্রাম পঞ্চায়েত</td> <td>: খাগড়াবাড়ী</td> </tr> <tr> <td>ব্লক</td> <td>: কুচবিহার-২</td> </tr> <tr> <td>মহকুমা</td> <td>: কুচবিহার সদর</td> </tr> <tr> <td>জেলা</td> <td>: কুচবিহার</td> </tr> <tr> <td>পিন</td> <td>: 736179</td> </tr> </table>				প্রধান শহর/গ্রাম	: খাগড়াবাড়ী	ওয়ার্ড	:	থানা	: পুণ্ডিবাড়ী	গ্রাম পঞ্চায়েত	: খাগড়াবাড়ী	ব্লক	: কুচবিহার-২	মহকুমা	: কুচবিহার সদর	জেলা	: কুচবিহার	পিন	: 736179
প্রধান শহর/গ্রাম	: খাগড়াবাড়ী																				
ওয়ার্ড	:																				
থানা	: পুণ্ডিবাড়ী																				
গ্রাম পঞ্চায়েত	: খাগড়াবাড়ী																				
ব্লক	: কুচবিহার-২																				
মহকুমা	: কুচবিহার সদর																				
জেলা	: কুচবিহার																				
পিন	: 736179																				
3. ভোট গ্রহন কেন্দ্রের পূর্ণ বিবরণ :																					
ভোট গ্রহন কেন্দ্রের নং, নাম :		ভোট গ্রহন কেন্দ্রের শ্রেণী :		গ্রামীণ																	
258 - বালাপাড়া খাগড়াবাড়ী স্পেশাল ক্যাডার নিউ প্রাইমারী স্কুল		এই অংশে সহায়ক ভোটগ্রহন কেন্দ্রের সংখ্যা		0																	
ভোট গ্রহন কেন্দ্রের ঠিকানা :		:																			
বালাপাড়া খাগড়াবাড়ী স্পেশাল ক্যাডার নিউ প্রাইমারী স্কুল, (কক্ষ-২), খাগড়াবাড়ী																					
4. নির্বাচকের সংখ্যা :																					
প্রথম ক্রমিক নং	শেষ ক্রমিক নং	মোট সংখ্যা																			
		পুরুষ	মহিলা	তৃতীয় লিঙ্গ	মোট																
1	833	412	412	0	824																

নির্বাচক নিবন্ধন আধিকারিকের স্বাক্ষর

Nazri Naksha



Google Map View

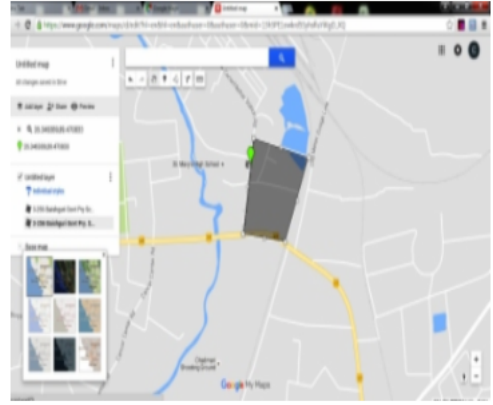

Polling Station Building Front View



Polling Station Front View



Cad View

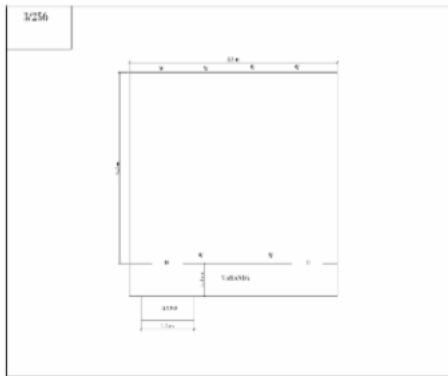

Key MAP View

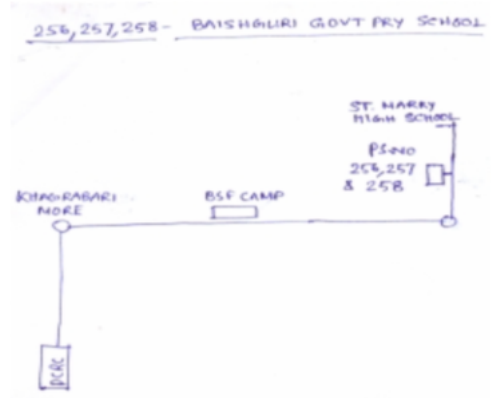

বিধানসভা নির্বাচনক্ষেত্রের নং, নাম : 3-কুচবিহার উত্তর
ভাগ নং, নাম : 1-খাগড়াবাড়ী (অংশ)

1	UHI2743284	নাম : কুহেলি রায় পিতার নাম : সমীর রায় বাড়ির নং : এন0152 বয়স : 23 লিঙ্গ : মহিলা	ফটো উপলব্ধ	2	UHI2629228	নাম : মমতা অধিকারী পিতার নাম : ধনমন্ত অধিকারী বাড়ির নং : এএন০০০ বয়স : 26 লিঙ্গ : মহিলা	ফটো উপলব্ধ	3	UHI2354959	নাম : কার্তিক অধিকারী পিতার নাম : রমেশ অধিকারী বাড়ির নং : n0063 বয়স : 27 লিঙ্গ : পুরুষ	ফটো উপলব্ধ
4	LZL2261105	নাম : অনিতা রায় (অধিকারী) স্বামীর নাম : রমেশ অধিকারী বাড়ির নং : n0063 বয়স : 45 লিঙ্গ : মহিলা	ফটো উপলব্ধ	5	WB/01/004/306471	নাম : রমেশ অধিকারী পিতার নাম : গোপাল অধিকারী বাড়ির নং : n0063 বয়স : 51 লিঙ্গ : পুরুষ	ফটো উপলব্ধ	6	UHI2304483	নাম : দয়ামণি অধিকারী পিতার নাম : রমেশ অধিকারী বাড়ির নং : n0273 বয়স : 28 লিঙ্গ : মহিলা	ফটো উপলব্ধ
7	WB/01/004/306864	নাম : গোপাল অধিকারী পিতার নাম : মানিক অধিকারী বাড়ির নং : n0063 বয়স : 76 লিঙ্গ : পুরুষ	ফটো উপলব্ধ	8	WB/01/004/306807	নাম : রুপা অধিকারী স্বামীর নাম : নারায়ন অধিকারী বাড়ির নং : n0152 বয়স : 59 লিঙ্গ : মহিলা	ফটো উপলব্ধ	9	LZL2107456	নাম : সোম নাথ আদিত্য পিতার নাম : নারায়ন চন্দ্র আদিত্য বাড়ির নং : n0114 বয়স : 44 লিঙ্গ : পুরুষ	ফটো উপলব্ধ
10	LZL2572519	নাম : মিলন ঈশোর (বানিয়া) স্বামীর নাম : সুনীল ঈশোর বাড়ির নং : 45 বয়স : 41 লিঙ্গ : মহিলা	ফটো উপলব্ধ	11	UHI2828341	নাম : সাগরী ঈশোর পিতার নাম : সুনীল ঈশোর বাড়ির নং : এন0041 বয়স : 22 লিঙ্গ : মহিলা	ফটো উপলব্ধ	12	WB/01/004/306045	নাম : সুনীল ঈশোর পিতার নাম : মলিন ঈশোর বাড়ির নং : n0041 বয়স : 49 লিঙ্গ : পুরুষ	ফটো উপলব্ধ
13	LZL2376325	নাম : কাকলী ঋষিদাস (সুত্রধর) স্বামীর নাম : দুলাল ঋষিদাস বাড়ির নং : n0258 বয়স : 44 লিঙ্গ : মহিলা	ফটো উপলব্ধ	14	UHI1681089	নাম : সঞ্জনা ওরাও পিতার নাম : ধীরেন্দ্র ওরাও বাড়ির নং : n0225 বয়স : 33 লিঙ্গ : মহিলা	ফটো উপলব্ধ	15	UHI1681097	নাম : দশমী ওরাও পিতার নাম : ধীরেন্দ্র ওরাও বাড়ির নং : n0226 বয়স : 39 লিঙ্গ : মহিলা	ফটো উপলব্ধ
16	UHI2077949	নাম : শুভম ওরাও পিতার নাম : ধীরেন্দ্র ওরাও বাড়ির নং : n0227 বয়স : 29 লিঙ্গ : পুরুষ	ফটো উপলব্ধ	17	UHI1681105	নাম : জীতানী ওরাও স্বামীর নাম : ধীরেন্দ্র ওরাও বাড়ির নং : n0227 বয়স : 57 লিঙ্গ : মহিলা	ফটো উপলব্ধ	18	WB/01/004/306749	নাম : প্রবীর কর পিতার নাম : ননীগোপাল কর বাড়ির নং : n0100 বয়স : 61 লিঙ্গ : পুরুষ	ফটো উপলব্ধ
19	UHI2077915	নাম : দুলাল ঋষিদাস পিতার নাম : সুশীল ঋষিদাস বাড়ির নং : n0100 বয়স : 48 লিঙ্গ : পুরুষ	ফটো উপলব্ধ	20	UHI2401511	নাম : তানিয়া কর পিতার নাম : সমীর কর বাড়ির নং : n0100 বয়স : 27 লিঙ্গ : মহিলা	ফটো উপলব্ধ	21	UHI2667558	নাম : সমীর কর পিতার নাম : ননীগোপাল কর বাড়ির নং : n0100 বয়স : 54 লিঙ্গ : পুরুষ	ফটো উপলব্ধ
22	UHI2639086	নাম : রাহুল ঋষিদাস পিতার নাম : দুলাল ঋষিদাস বাড়ির নং : N01000 বয়স : 25 লিঙ্গ : পুরুষ	ফটো উপলব্ধ	23	LZL2395580	নাম : উষা কর (ভৌমিক) স্বামীর নাম : প্রবীর কর বাড়ির নং : n0260 বয়স : 45 লিঙ্গ : মহিলা	ফটো উপলব্ধ	24	LZL1440577	নাম : দেবেন্দ্র কর্মকার পিতার নাম : ভোলানাথ কর্মকার বাড়ির নং : n0115 বয়স : 47 লিঙ্গ : পুরুষ	ফটো উপলব্ধ
25	LZL1440569	নাম : চন্দনা কর্মকার স্বামীর নাম : দেবেন্দ্র কর্মকার বাড়ির নং : n0115 বয়স : 46 লিঙ্গ : মহিলা	ফটো উপলব্ধ	26	WB/01/004/306804	নাম : অঞ্জলী কর্মকার স্বামীর নাম : হরিপদ কর্মকার বাড়ির নং : n0134 বয়স : 81 লিঙ্গ : মহিলা	ফটো উপলব্ধ	27	UHI2827756	নাম : সুজয় কর্মকার পিতার নাম : দেবেন্দ্র কর্মকার বাড়ির নং : এন0115 বয়স : 22 লিঙ্গ : পুরুষ	ফটো উপলব্ধ
28	UHI2573764	নাম : কাজলী কর্মকার স্বামীর নাম : সুনীল কর্মকার বাড়ির নং : n0032 বয়স : 53 লিঙ্গ : মহিলা	ফটো উপলব্ধ	29	WB/01/004/306142	নাম : সুনীল কর্মকার পিতার নাম : নলিনী কর্মকার বাড়ির নং : n0069 বয়স : 56 লিঙ্গ : পুরুষ	ফটো উপলব্ধ	30	UHI2354876	নাম : সঞ্জয় কর্মকার পিতার নাম : দেবেন্দ্র কর্মকার বাড়ির নং : n0115 বয়স : 28 লিঙ্গ : পুরুষ	ফটো উপলব্ধ

31 নাম : মলিনা কর্মকার পিতার নাম : শ্যামল কর্মকার বাড়ির নং : 255 বয়স : 38 লিঙ্গ : মহিলা	LZL2572428 ফটো উপলব্ধ	32 নাম : প্রসান্ত কর্মকার পিতার নাম : পরিমল কর্মকার বাড়ির নং : 255 বয়স : 30 লিঙ্গ : পুরুষ	UHI1953207 ফটো উপলব্ধ	33 নাম : মীনা কর্মকার স্বামীর নাম : পরিমল কর্মকার বাড়ির নং : 255 বয়স : 51 লিঙ্গ : মহিলা	LZL2572899 ফটো উপলব্ধ
34 নাম : কম্পনা কর্মকার স্বামীর নাম : শ্যামল কর্মকার বাড়ির নং : 255 বয়স : 56 লিঙ্গ : মহিলা	LZL2572436 ফটো উপলব্ধ	35 নাম : ধেনুবালা কর্মকার পিতার নাম : মলিনা কর্মকার বাড়ির নং : n0069 বয়স : 71 লিঙ্গ : মহিলা	UHI2077907 ফটো উপলব্ধ	36 নাম : মৌসুমী কর্মকার পিতার নাম : তপন কর্মকার বাড়ির নং : এন0255 বয়স : 23 লিঙ্গ : মহিলা	UHI2805604 ফটো উপলব্ধ
37 নাম : পারমিতা কর্মকার পিতার নাম : শ্যামল কর্মকার বাড়ির নং : n0115 বয়স : 30 লিঙ্গ : মহিলা	UHI2401503 ফটো উপলব্ধ	38 নাম : শুভ কর্মকার পিতার নাম : সুনীল কর্মকার বাড়ির নং : n0069 বয়স : 29 লিঙ্গ : পুরুষ	UHI2078178 ফটো উপলব্ধ	39 নাম : অনিমা বর্মন করজী স্বামীর নাম : প্রহ্লাদ চন্দ্র কাথী বাড়ির নং : n0026 বয়স : 33 লিঙ্গ : মহিলা	UHI1820992 ফটো উপলব্ধ
40 নাম : জিতেন্দ্র কাথী পিতার নাম : সঞ্জিত কাথী বাড়ির নং : এন0026 বয়স : 23 লিঙ্গ : পুরুষ	UHI2827665 ফটো উপলব্ধ	41 নাম : ধর্মেন্দ্র কাথী পিতার নাম : সঞ্জিত কাথী বাড়ির নং : এন ০০২৬ বয়স : 25 লিঙ্গ : পুরুষ	UHI2432763 ফটো উপলব্ধ	42 নাম : সঞ্জীত করজী পিতার নাম : সুধীর কাথী বাড়ির নং : n0026 বয়স : 44 লিঙ্গ : পুরুষ	LZL2372514 ফটো উপলব্ধ
43 নাম : সাবিত্রী করজী স্বামীর নাম : সুধীর কাথী বাড়ির নং : n0026 বয়স : 59 লিঙ্গ : মহিলা	UHI2512762 ফটো উপলব্ধ	44 নাম : প্রহ্লাদ চন্দ্র কাথী পিতার নাম : সুধীর কাথী বাড়ির নং : n0026 বয়স : 42 লিঙ্গ : পুরুষ	LZL2372530 ফটো উপলব্ধ	45 নাম : স্বপ্না কাথী(রায়) স্বামীর নাম : সঞ্জীত কাথী বাড়ির নং : n0026 বয়স : 46 লিঙ্গ : মহিলা	LZL2372522 ফটো উপলব্ধ
46 নাম : গীতা কাহার পিতার নাম : রামব্রীজ কাহার বাড়ির নং : n0256 বয়স : 37 লিঙ্গ : মহিলা	UHI1818947 ফটো উপলব্ধ	47 নাম : বিবেক কাহার পিতার নাম : রামব্রীজ কাহার বাড়ির নং : N0255 বয়স : 25 লিঙ্গ : পুরুষ	UHI2639078 ফটো উপলব্ধ	48 নাম : প্রিয়াংকা কাহার পিতার নাম : রামব্রীজ কাহার বাড়ির নং : এন0255 বয়স : 22 লিঙ্গ : মহিলা	UHI2804094 ফটো উপলব্ধ
49 নাম : উমা কাহার স্বামীর নাম : রামব্রীজ কাহার বাড়ির নং : n0255 বয়স : 64 লিঙ্গ : মহিলা	WB/01/004/303048 ফটো উপলব্ধ	50 নাম : ফুলমালা কিম্বর পিতার নাম : কৃষ্ণকান্ত কিম্বর বাড়ির নং : 60 বয়স : 39 লিঙ্গ : মহিলা	LZL2573194 ফটো উপলব্ধ	51 নাম : কেশব কিম্বর পিতার নাম : কৃষ্ণকান্ত কিম্বর বাড়ির নং : n0056 বয়স : 38 লিঙ্গ : পুরুষ	UHI1085034 ফটো উপলব্ধ
Q 52 নাম : অষ্টমী কিম্বর রায় স্বামীর নাম : কেশব কিম্বর বাড়ির নং : বয়স : 34 লিঙ্গ : মহিলা	UHI1681022 ফটো উপলব্ধ	53 নাম : কৃষ্ণকান্ত কিম্বর পিতার নাম : কালীপ্রসাদ কিম্বর বাড়ির নং : n0056 বয়স : 71 লিঙ্গ : পুরুষ	WB/01/004/306132 ফটো উপলব্ধ	54 নাম : সুনীতি কিম্বর স্বামীর নাম : কৃষ্ণকান্ত কিম্বর বাড়ির নং : n0056 বয়স : 66 লিঙ্গ : মহিলা	WB/01/004/306060 ফটো উপলব্ধ
55 নাম : শান্তি কেওট স্বামীর নাম : রামচন্দ্র কেওট বাড়ির নং : n0072 বয়স : 66 লিঙ্গ : মহিলা	WB/01/004/306670 ফটো উপলব্ধ	56 নাম : দীপিকা কেওট স্বামীর নাম : শম্ভু কেওট বাড়ির নং : n0072 বয়স : 35 লিঙ্গ : মহিলা	UHI1953496 ফটো উপলব্ধ	57 নাম : শম্ভু কেওট পিতার নাম : রামচন্দ্র কেওট বাড়ির নং : n0072 বয়স : 42 লিঙ্গ : পুরুষ	UHI1680800 ফটো উপলব্ধ
58 নাম : সন্তোষ কেওট পিতার নাম : রামচন্দ্র কেওট বাড়ির নং : n0072 বয়স : 40 লিঙ্গ : পুরুষ	UHI1680826 ফটো উপলব্ধ	59 নাম : দেব গুরুং পিতার নাম : রবি গুরুং বাড়ির নং : N0228 বয়স : 24 লিঙ্গ : পুরুষ	UHI2638963 ফটো উপলব্ধ	60 নাম : রবি গুরুং পিতার নাম : মীন বাহাদুর গুরুং বাড়ির নং : নং 228 বয়স : 52 লিঙ্গ : পুরুষ	UHI2984474 ফটো উপলব্ধ

61 নাম : শেফালী গুরুং স্বামীর নাম: রবী গুরুং বাড়ির নং : n0228 বয়স : 45 লিঙ্গ : মহিলা	UHI1681162 ফটো উপলব্ধ	62 নাম : বৃথিমায়ী গুরুং স্বামীর নাম: মীনবাহাদুর গুরুং বাড়ির নং : n0229 বয়স : 64 লিঙ্গ : মহিলা	UHI1681170 ফটো উপলব্ধ	63 নাম : মলয় কান্তি ঘটক পিতার নাম: রঞ্জিত কুমার ঘটক বাড়ির নং : n0235 বয়স : 72 লিঙ্গ : পুরুষ	UHI1953157 ফটো উপলব্ধ
64 নাম : বরুনা ঘটক স্বামীর নাম: মলয় কান্তি ঘটক বাড়ির নং : n0236 বয়স : 68 লিঙ্গ : মহিলা	UHI1953165 ফটো উপলব্ধ	65 নাম : সূজাতা ঘটক পিতার নাম: মলয় কান্তি ঘটক বাড়ির নং : n0237 বয়স : 29 লিঙ্গ : মহিলা	UHI1953173 ফটো উপলব্ধ	66 নাম : সঞ্জয় ঘোষ পিতার নাম: সুকুমার ঘোষ বাড়ির নং : n0238 বয়স : 44 লিঙ্গ : পুরুষ	UHI1953215 ফটো উপলব্ধ
67 নাম : অনিমা ঘোষ স্বামীর নাম: শচীন্দ্র ঘোষ বাড়ির নং : 7 বয়স : 76 লিঙ্গ : মহিলা	LZL0600866 ফটো উপলব্ধ	68 নাম : মনিকা ঘোষ স্বামীর নাম: সাধন ঘোষ বাড়ির নং : n0005 বয়স : 46 লিঙ্গ : মহিলা	UHI1486695 ফটো উপলব্ধ	69 নাম : মুন্না চক্রবর্তী(শর্মা) স্বামীর নাম: হিমাংশু চক্রবর্তী বাড়ির নং : n0172 বয়স : 42 লিঙ্গ : মহিলা	LZL2572493 ফটো উপলব্ধ
70 নাম : হিমাংশু চক্রবর্তী পিতার নাম: রামকৃষ্ণ চক্রবর্তী বাড়ির নং : n0172 বয়স : 51 লিঙ্গ : পুরুষ	WB/01/004/306457 ফটো উপলব্ধ	71 নাম : বিদ্যুৎ কুমার চন্দ পিতার নাম: যতীনচন্দ্র চন্দ বাড়ির নং : n0165 বয়স : 64 লিঙ্গ : পুরুষ	WB/01/004/306381 ফটো উপলব্ধ	72 নাম : শোভা চন্দ পিতার নাম: যতীন চন্দ্র চন্দ বাড়ির নং : n0165 বয়স : 61 লিঙ্গ : মহিলা	UHI2583979 ফটো উপলব্ধ
73 নাম : অনুপম চন্দ পিতার নাম: বিদ্যুৎ কুমার চন্দ বাড়ির নং : n0165 বয়স : 31 লিঙ্গ : পুরুষ	UHI1820877 ফটো উপলব্ধ	74 নাম : নমিতা চন্দ স্বামীর নাম: বিদ্যুৎ কুমার চন্দ বাড়ির নং : n0165 বয়স : 61 লিঙ্গ : মহিলা	UHI2583961 ফটো উপলব্ধ	75 নাম : মধুসূদন চন্দ পিতার নাম: বিদ্যুৎ কুমার চন্দ বাড়ির নং : n0165 বয়স : 38 লিঙ্গ : পুরুষ	LZL2771350 ফটো উপলব্ধ
76 নাম : গোপাল জ্যোতি পিতার নাম: বাসুদেব জ্যোতি বাড়ির নং : বয়স : 37 লিঙ্গ : মহিলা	UHI1820752 ফটো উপলব্ধ	77 নাম : শিবানী দত্ত (বিশ্বাস) স্বামীর নাম: গণেশ দত্ত বাড়ির নং : n0199 বয়স : 30 লিঙ্গ : মহিলা	UHI1953397 ফটো উপলব্ধ	78 নাম : আরতী দত্ত স্বামীর নাম: নিরঞ্জন দত্ত বাড়ির নং : n0180 বয়স : 81 লিঙ্গ : মহিলা	WB/01/007/093148 ফটো উপলব্ধ
79 নাম : গণেশ দত্ত পিতার নাম: নিরঞ্জন দত্ত বাড়ির নং : n0199 বয়স : 44 লিঙ্গ : পুরুষ	UHI1953389 ফটো উপলব্ধ	80 নাম : গুরুদাস দত্ত পিতার নাম: অনুকুল দত্ত বাড়ির নং : n0215 বয়স : 36 লিঙ্গ : মহিলা	UHI1486935 ফটো উপলব্ধ	81 নাম : সুনীল দত্ত পিতার নাম: নীলরতন দত্ত বাড়ির নং : n0177 বয়স : 63 লিঙ্গ : পুরুষ	WB/01/004/306243 ফটো উপলব্ধ
82 নাম : দেবী দত্ত স্বামীর নাম: সুনীল দত্ত বাড়ির নং : n0177 বয়স : 54 লিঙ্গ : মহিলা	UHI1487370 ফটো উপলব্ধ	83 নাম : অজিত দাস পিতার নাম: অনিলাচন্দ্র দাস বাড়ির নং : n0078 বয়স : 71 লিঙ্গ : পুরুষ	WB/01/004/306207 ফটো উপলব্ধ	84 নাম : বিপ্লব দাস পিতার নাম: নারায়ন দাস বাড়ির নং : n0007 বয়স : 37 লিঙ্গ : পুরুষ	LZL2771582 ফটো উপলব্ধ
85 নাম : রমানাথ দাস পিতার নাম: রামকুমার দাস বাড়ির নং : n0161 বয়স : 66 লিঙ্গ : পুরুষ	LZL2372829 ফটো উপলব্ধ	86 নাম : উজান দাস পিতার নাম: নিবারণ চন্দ্র দাস বাড়ির নং : n0163 বয়স : 69 লিঙ্গ : পুরুষ	UHI2078152 ফটো উপলব্ধ	87 নাম : সোমা দাস স্বামীর নাম: শিব দাস বাড়ির নং : n0169 বয়স : 38 লিঙ্গ : মহিলা	LZL2771616 ফটো উপলব্ধ
88 নাম : রমনী দাস পিতার নাম: শশীকান্ত দাস বাড়ির নং : n0175 বয়স : 66 লিঙ্গ : পুরুষ	WB/01/004/306069 ফটো উপলব্ধ	89 নাম : সোনামনি দাস (রায়) স্বামীর নাম: বরুণ দাস বাড়ির নং : n0175 বয়স : 35 লিঙ্গ : মহিলা	UHI1821008 ফটো উপলব্ধ	90 নাম : দুলালী দাস স্বামীর নাম: মানিক দাস বাড়ির নং : n0176 বয়স : 61 লিঙ্গ : মহিলা	WB/01/004/306733 ফটো উপলব্ধ

91 নাম : সুব্রত দাস পিতার নাম: হরিদাস দাস বাড়ির নং : n0178 বয়স : 51 লিঙ্গ : পুরুষ	WB/01/004/306270	ফটো উপলব্ধ	92 নাম : আল্পনা দাস(রায়) স্বামীর নাম: বিশ্বজিত দাস বাড়ির নং : 40 বয়স : 42 লিঙ্গ : মহিলা	LZL2572873	ফটো উপলব্ধ	93 নাম : মঙ্গলচন্দ্র দাস পিতার নাম: নিবারন দাস বাড়ির নং : n0163 বয়স : 66 লিঙ্গ : পুরুষ	WB/01/004/306245	ফটো উপলব্ধ
94 নাম : শেফালীবালা দাস স্বামীর নাম: গৌরাজ দাস বাড়ির নং : n0160 বয়স : 66 লিঙ্গ : মহিলা	WB/01/004/306202	ফটো উপলব্ধ	95 নাম : জয়ন্তী দাস স্বামীর নাম: তরনী দাস বাড়ির নং : n0103 বয়স : 54 লিঙ্গ : মহিলা	WB/01/004/249296	ফটো উপলব্ধ	96 নাম : মিলি দাস পিতার নাম: অপু দাস বাড়ির নং : N0169 বয়স : 26 লিঙ্গ : মহিলা	UHI2635076	ফটো উপলব্ধ
97 নাম : উজ্জল দাস পিতার নাম: মানিক দাস বাড়ির নং : n0176 বয়স : 39 লিঙ্গ : পুরুষ	UHI1086230	ফটো উপলব্ধ	98 নাম : লক্ষ্মী দাস স্বামীর নাম: রমানাথ দাস বাড়ির নং : n0161 বয়স : 59 লিঙ্গ : মহিলা	WB/01/004/306883	ফটো উপলব্ধ	99 নাম : সরস্বতী দাস (দত্ত) স্বামীর নাম: সুভাষ দাস বাড়ির নং : n0163 বয়স : 39 লিঙ্গ : মহিলা	LZL2572931	ফটো উপলব্ধ
100 নাম : তৃষা দাস পিতার নাম: অপু দাস বাড়ির নং : N0169 বয়স : 24 লিঙ্গ : মহিলা	UHI2638229	ফটো উপলব্ধ	101 নাম : সন্ধ্যা দাস স্বামীর নাম: গোবিন্দ দাস বাড়ির নং : n0158 বয়স : 41 লিঙ্গ : মহিলা	UHI1953413	ফটো উপলব্ধ	102 নাম : গুণদীপ দাস পিতার নাম: সঞ্জীব দাস বাড়ির নং : n0200 বয়স : 28 লিঙ্গ : পুরুষ	UHI2208908	ফটো উপলব্ধ
103 নাম : অপর্ণা দাস স্বামীর নাম: অপু দাস বাড়ির নং : n0116 বয়স : 43 লিঙ্গ : মহিলা	LZL2372878	ফটো উপলব্ধ	104 নাম : বাপ্পা দাস পিতার নাম: কান্তেশ্বর দাস বাড়ির নং : এন ০১৫৩ বয়স : 26 লিঙ্গ : পুরুষ	UHI2432656	ফটো উপলব্ধ	105 নাম : একাদশী দাস পিতার নাম: রমানাথ দাস বাড়ির নং : এন ০১৬১ বয়স : 25 লিঙ্গ : মহিলা	UHI2432714	ফটো উপলব্ধ
106 নাম : সৌরভ দাস পিতার নাম: সুব্রত দাস বাড়ির নং : এন0178 বয়স : 24 লিঙ্গ : পুরুষ	UHI2743292	ফটো উপলব্ধ	107 নাম : তরনী দাস পিতার নাম: শশীকান্ত দাস বাড়ির নং : n0103 বয়স : 65 লিঙ্গ : পুরুষ	UHI1591718	ফটো উপলব্ধ	108 নাম : পূজা দাস পিতার নাম: নিতাই দাস বাড়ির নং : এন000156 বয়স : 23 লিঙ্গ : মহিলা	UHI2796704	ফটো উপলব্ধ
109 নাম : কান্তেশ্বর দাস পিতার নাম: পুনেশ্বর দাস বাড়ির নং : n0153 বয়স : 48 লিঙ্গ : পুরুষ	LZL2109874	ফটো উপলব্ধ	110 নাম : পৌরী দাস স্বামীর নাম: গাজন্দ্র দাস বাড়ির নং : n0156 বয়স : 83 লিঙ্গ : মহিলা	WB/01/004/306009	ফটো উপলব্ধ	111 নাম : গোবিন্দ দাস পিতার নাম: গজেন্দ্র দাস বাড়ির নং : n0156 বয়স : 49 লিঙ্গ : পুরুষ	WB/01/004/306046	ফটো উপলব্ধ
112 নাম : বিশ্বজিৎ দাস পিতার নাম: গৌরাজ দাস বাড়ির নং : n0160 বয়স : 34 লিঙ্গ : পুরুষ	UHI1591965	ফটো উপলব্ধ	113 নাম : তারামনি দাস স্বামীর নাম: ভোলা দাস বাড়ির নং : n0161 বয়স : 68 লিঙ্গ : মহিলা	WB/01/004/306058	ফটো উপলব্ধ	114 নাম : সুভাষ চন্দ্র দাস মায়ের নাম: দিপীকা দাস বাড়ির নং : n0163 বয়স : 44 লিঙ্গ : পুরুষ	LZL2572832	ফটো উপলব্ধ
115 নাম : অপু দাস পিতার নাম: সাধন কুমার দাস বাড়ির নং : n0169 বয়স : 51 লিঙ্গ : পুরুষ	WB/01/004/306476	ফটো উপলব্ধ	116 নাম : শিবু দাস পিতার নাম: সাধন কুমার দাস বাড়ির নং : n0169 বয়স : 49 লিঙ্গ : পুরুষ	WB/01/004/306348	ফটো উপলব্ধ	117 নাম : জ্যোৎস্না দাস স্বামীর নাম: রমনী দাস বাড়ির নং : n0175 বয়স : 61 লিঙ্গ : মহিলা	WB/01/004/306366	ফটো উপলব্ধ
118 নাম : দুলালচন্দ্র দাস পিতার নাম: নিবারন দাস বাড়ির নং : n0163 বয়স : 71 লিঙ্গ : পুরুষ	WB/01/004/306779	ফটো উপলব্ধ	119 নাম : লক্ষ্মী দাস পিতার নাম: বিশ্বজিত দাস বাড়ির নং : n0036 বয়স : 26 লিঙ্গ : মহিলা	UHI2401529	ফটো উপলব্ধ	120 নাম : সুনন্দা দাস পিতার নাম: অজিত দাস বাড়ির নং : n0078 বয়স : 34 লিঙ্গ : মহিলা	UHI1953231	ফটো উপলব্ধ

121 নাম : সমীর দাস পিতার নাম: সুনীল দাস বাড়ির নং : এন000 বয়স : 24 লিঙ্গ : পুরুষ ফটো উপলব্ধ	UHI2743219	122 নাম : দীনবালা দাস স্বামীর নাম: পুন্যেশ্বর দাস বাড়ির নং : n0153 বয়স : 66 লিঙ্গ : মহিলা ফটো উপলব্ধ	WB/01/004/306205	123 নাম : মংলু দাস পিতার নাম: কান্তেশ্বর দাস বাড়ির নং : n0153 বয়স : 29 লিঙ্গ : পুরুষ ফটো উপলব্ধ	UHI2078053
124 নাম : সুনীল দাস পিতার নাম: শচীন্দ্র দাস বাড়ির নং : n0158 বয়স : 61 লিঙ্গ : পুরুষ ফটো উপলব্ধ	WB/01/004/306586	125 নাম : বিশ্বজিত দাস পিতার নাম: খোকন দাস বাড়ির নং : n0036 বয়স : 44 লিঙ্গ : পুরুষ ফটো উপলব্ধ	LZL2107746	126 নাম : বাবলু ঘোষ পিতার নাম: মহানন্দ ঘোষ বাড়ির নং : n0078 বয়স : 42 লিঙ্গ : পুরুষ ফটো উপলব্ধ	LZL2771285
127 নাম : নারায়ন দাস পিতার নাম: নলেশ্বর দাস বাড়ির নং : n0007 বয়স : 73 লিঙ্গ : পুরুষ ফটো উপলব্ধ	WB/01/004/306784	128 নাম : গীতা দাস(বিশ্বাস) স্বামীর নাম: নিতাই দাস বাড়ির নং : n0156 বয়স : 41 লিঙ্গ : মহিলা ফটো উপলব্ধ	LZL2372738	129 নাম : পাপিয়া দাস মজুমদার স্বামীর নাম: বিজয় দাস বাড়ির নং : n0224 বয়স : 35 লিঙ্গ : মহিলা ফটো উপলব্ধ	XFB1261981
130 নাম : লতিকা দাস পিতার নাম: বিশ্বজিত দাস বাড়ির নং : এন0036 বয়স : 23 লিঙ্গ : মহিলা ফটো উপলব্ধ	UHI2743250	131 নাম : শান্তেশ্বর দাস পিতার নাম: পুন্যেশ্বর দাস বাড়ির নং : n0153 বয়স : 44 লিঙ্গ : পুরুষ ফটো উপলব্ধ	LZL2109882	132 নাম : মামনী দাস(বর্মন) স্বামীর নাম: কান্তেশ্বর দাস বাড়ির নং : 301 বয়স : 43 লিঙ্গ : মহিলা ফটো উপলব্ধ	LZL2572881
133 নাম : রীতা দাস (বর্মন) স্বামীর নাম: শান্তেশ্বর দাস বাড়ির নং : 301 বয়স : 39 লিঙ্গ : মহিলা ফটো উপলব্ধ	LZL2572907	134 নাম : শেফালী বর্মন পিতার নাম: শ্যামল বর্মন বাড়ির নং : এন0153 বয়স : 22 লিঙ্গ : মহিলা ফটো উপলব্ধ	UHI2936979	135 নাম : সুমন দাস পিতার নাম: শান্তেশ্বর দাস বাড়ির নং : এন000 বয়স : 21 লিঙ্গ : পুরুষ ফটো উপলব্ধ	UHI2936607
136 নাম : নিতাই দাস পিতার নাম: গজেন্দ্র নাথ দাস বাড়ির নং : n0156 বয়স : 44 লিঙ্গ : পুরুষ ফটো উপলব্ধ	LZL2372720	137 নাম : দীপালী দাস স্বামীর নাম: সুনীল দাস বাড়ির নং : n0158 বয়স : 56 লিঙ্গ : মহিলা ফটো উপলব্ধ	WB/01/004/306535	138 নাম : সত্যব্রত দাস পিতার নাম: শিবু দাস বাড়ির নং : এন0169 বয়স : 21 লিঙ্গ : পুরুষ ফটো উপলব্ধ	UHI2919504
139 নাম : দীপঙ্কর দাস পিতার নাম: শিবু দাস বাড়ির নং : 001 বয়স : 20 লিঙ্গ : পুরুষ ফটো উপলব্ধ	UHI3017233	140 নাম : দেবশীষ দাস পিতার নাম: দীপেন্দ্র দাস বাড়ির নং : n0184 বয়স : 56 লিঙ্গ : পুরুষ ফটো উপলব্ধ	WB/01/004/546452	141 নাম : রীনা দাস পিতার নাম: নারায়ন দাস বাড়ির নং : n0007 বয়স : 41 লিঙ্গ : মহিলা ফটো উপলব্ধ	LZL2372803
142 নাম : একাদশী দাস পিতার নাম: সুনীল দাস বাড়ির নং : n0156 বয়স : 28 লিঙ্গ : মহিলা ফটো উপলব্ধ	UHI2187078	143 নাম : বিজয় কুমার দাস পিতার নাম: শশীকান্ত দাস বাড়ির নং : n0174 বয়স : 56 লিঙ্গ : পুরুষ ফটো উপলব্ধ	UHI2511285	144 নাম : বরুণ দাস পিতার নাম: রমনী দাস বাড়ির নং : n0175 বয়স : 39 লিঙ্গ : পুরুষ ফটো উপলব্ধ	UHI1086263
145 নাম : রিজ্জা দাস স্বামীর নাম: মঙ্গল দাস বাড়ির নং : n0163 বয়স : 61 লিঙ্গ : মহিলা ফটো উপলব্ধ	WB/01/004/306621	146 নাম : নেহা দাস পিতার নাম: গোবিন্দ দাস বাড়ির নং : এন0156 বয়স : 22 লিঙ্গ : মহিলা ফটো উপলব্ধ	UHI2804326	147 নাম : সুরপিতা ঘোষ পিতার নাম: বাবলু ঘোষ বাড়ির নং : এন000 বয়স : 21 লিঙ্গ : মহিলা ফটো উপলব্ধ	UHI2861094
148 নাম : সঞ্জীব দাস পিতার নাম: সুশীল দাস বাড়ির নং : n0200 বয়স : 55 লিঙ্গ : পুরুষ ফটো উপলব্ধ	LZL2843480	149 নাম : দীপা দাস স্বামীর নাম: সঞ্জীব দাস বাড়ির নং : n0201 বয়স : 48 লিঙ্গ : মহিলা ফটো উপলব্ধ	LZL2843498	150 নাম : লক্ষী দাস স্বামীর নাম: মনু দাস বাড়ির নং : n0210 বয়স : 37 লিঙ্গ : মহিলা ফটো উপলব্ধ	UHI1486380

151 নাম : অপু দাস পিতার নাম: মানিক দাস বাড়ির নং : n0220 বয়স : 38 লিঙ্গ : পুরুষ	UHI1487313 ফটো উপলব্ধ	152 নাম : বিজয় দাস পিতার নাম: জগদীশ দাস বাড়ির নং : n0224 বয়স : 38 লিঙ্গ : পুরুষ	UHI1680909 ফটো উপলব্ধ	153 নাম : সোমা পাল স্বামীর নাম: বিশ্বজিৎ দাস বাড়ির নং : নং 160 বয়স : 27 লিঙ্গ : মহিলা	IKL2126167 ফটো উপলব্ধ
154 নাম : প্রতিমা দাস (দে) স্বামীর নাম: সুব্রত দাস বাড়ির নং : n0234 বয়স : 43 লিঙ্গ : মহিলা	UHI1821099 ফটো উপলব্ধ	155 নাম : রীনা দাস রায় স্বামীর নাম: বিপ্লব দাস বাড়ির নং : n0282 বয়স : 32 লিঙ্গ : মহিলা	UHI2097293 ফটো উপলব্ধ	156 নাম : কৃষ্ণা দাস(রায়) স্বামীর নাম: বিজয় দাস বাড়ির নং : n0129 বয়স : 47 লিঙ্গ : মহিলা	DWP1541663 ফটো উপলব্ধ
157 নাম : প্রতিভা দাস পিতার নাম: বিজয় কুমার দাস বাড়ির নং : এন00174 বয়স : 23 লিঙ্গ : মহিলা	UHI2743185 ফটো উপলব্ধ	158 নাম : রিংকু মাহাতো পিতার নাম: নন্দ মাহাতো বাড়ির নং : এন0013 বয়স : 28 লিঙ্গ : মহিলা	UHI2881779 ফটো উপলব্ধ	159 নাম : বৈশালী দে পিতার নাম: জীবন কুমার দে বাড়ির নং : n0164 বয়স : 26 লিঙ্গ : মহিলা	UHI2429181 ফটো উপলব্ধ
160 নাম : মনোজ দে পিতার নাম: মনোজ দে বাড়ির নং : n0167 বয়স : 47 লিঙ্গ : পুরুষ	LZL2372928 ফটো উপলব্ধ	161 নাম : শ্যামা দাস পিতার নাম: অজিত দাস বাড়ির নং : n0013 বয়স : 42 লিঙ্গ : মহিলা	LZL2107860 ফটো উপলব্ধ	162 নাম : অজয় দে পিতার নাম: তনজ দে বাড়ির নং : এন000167 বয়স : 22 লিঙ্গ : পুরুষ	UHI2796662 ফটো উপলব্ধ
163 নাম : সন্ধ্যা দে স্বামীর নাম: নেপাল চন্দ্র দে বাড়ির নং : n0125 বয়স : 66 লিঙ্গ : মহিলা	WB/01/005/618499 ফটো উপলব্ধ	164 নাম : আদিত্য দাস পিতার নাম: বাপী দাস বাড়ির নং : এন000 বয়স : 25 লিঙ্গ : পুরুষ	UHI2743201 ফটো উপলব্ধ	165 নাম : অলক দে পিতার নাম: সন্তোষ দে বাড়ির নং : n0037 বয়স : 57 লিঙ্গ : পুরুষ	WB/01/004/306917 ফটো উপলব্ধ
166 নাম : ছবি দে স্বামীর নাম: অলক দে বাড়ির নং : n0037 বয়স : 53 লিঙ্গ : মহিলা	LZL2372894 ফটো উপলব্ধ	167 নাম : শিবানী দে (বিশ্বাস) স্বামীর নাম: বিপ্লব দে বাড়ির নং : n0113 বয়স : 50 লিঙ্গ : মহিলা	WB/01/004/360621 ফটো উপলব্ধ	168 নাম : রাজু ঘোষ পিতার নাম: সুকুমার ঘোষ বাড়ির নং : n0113 বয়স : 47 লিঙ্গ : পুরুষ	UHI2078095 ফটো উপলব্ধ
169 নাম : অঞ্জলী দে স্বামীর নাম: শঙ্কর কুমার দে বাড়ির নং : n0013 বয়স : 63 লিঙ্গ : মহিলা	WB/01/004/306051 ফটো উপলব্ধ	170 নাম : মামনি দে পিতার নাম: অজিত দে বাড়ির নং : এন00079 বয়স : 28 লিঙ্গ : মহিলা	UHI2484624 ফটো উপলব্ধ	171 নাম : অশোক দে পিতার নাম: অলোক দে বাড়ির নং : n0037 বয়স : 37 লিঙ্গ : পুরুষ	UHI1487008 ফটো উপলব্ধ
172 নাম : বীনা রানী দে স্বামীর নাম: সুনীল কুমার দে বাড়ির নং : n0113 বয়স : 71 লিঙ্গ : মহিলা	WB/01/004/360618 ফটো উপলব্ধ	173 নাম : বিজয় দে পিতার নাম: সুনীলকুমার দে বাড়ির নং : n0113 বয়স : 61 লিঙ্গ : পুরুষ	WB/01/004/360655 ফটো উপলব্ধ	174 নাম : বিপ্লব দে পিতার নাম: সুনীল কুমার দে বাড়ির নং : পূর্ব খাগড়াবাড়ী বয়স : 56 লিঙ্গ : পুরুষ	UHI3004819 ফটো উপলব্ধ
175 নাম : অনিবার্ন দে পিতার নাম: তাপস কুমার দে বাড়ির নং : এন000133 বয়স : 22 লিঙ্গ : পুরুষ	UHI2795532 ফটো উপলব্ধ	176 নাম : মানিক দে পিতার নাম: শঙ্কর কুমার দে বাড়ির নং : n0079 বয়স : 42 লিঙ্গ : পুরুষ	LZL2771566 ফটো উপলব্ধ	177 নাম : মৈনাক দে পিতার নাম: বিপ্লব দে বাড়ির নং : এন0113 বয়স : 25 লিঙ্গ : পুরুষ	UHI2469971 ফটো উপলব্ধ
178 নাম : রীনা দাস স্বামীর নাম: বাপী দাস বাড়ির নং : n0079 বয়স : 43 লিঙ্গ : মহিলা	UHI1486646 ফটো উপলব্ধ	179 নাম : গোবিন্দ দে পিতার নাম: শংকর দে বাড়ির নং : n0079 বয়স : 40 লিঙ্গ : পুরুষ	UHI1487255 ফটো উপলব্ধ	180 নাম : অমল দে পিতার নাম: অলোক দে বাড়ির নং : n0037 বয়স : 36 লিঙ্গ : পুরুষ	UHI1591486 ফটো উপলব্ধ

181 নাম : বাপী দাস পিতার নাম: অনিলচন্দ্র দাস বাড়ির নং : n0079 বয়স : 56 লিঙ্গ : পুরুষ	WB/01/004/306126	ফটো উপলব্ধ	182 নাম : বেবী দে স্বামীর নাম: বিজন দে বাড়ির নং : n0113 বয়স : 56 লিঙ্গ : মহিলা	WB/01/004/360653	ফটো উপলব্ধ	183 নাম : পল্টন চক্রবর্তী পিতার নাম: রামকৃষ্ণ চক্রবর্তী বাড়ির নং : n0125 বয়স : 42 লিঙ্গ : পুরুষ	LZL2107639	ফটো উপলব্ধ
184 নাম : চায়না রানী ঘোষ (দে) স্বামীর নাম: বাবলু ঘোষ বাড়ির নং : 305 বয়স : 40 লিঙ্গ : মহিলা	LZL2573228	ফটো উপলব্ধ	185 নাম : মনীষা দে পিতার নাম: বিপ্লব দে বাড়ির নং : এন0113 বয়স : 25 লিঙ্গ : মহিলা	UHI2469989	ফটো উপলব্ধ	186 নাম : রবী দে পিতার নাম: অমল্যচন্দ্র দে বাড়ির নং : 43 বয়স : 61 লিঙ্গ : পুরুষ	LZL2372886	ফটো উপলব্ধ
187 নাম : তাপস দে পিতার নাম: তরণী কান্ত দে বাড়ির নং : n0126 বয়স : 58 লিঙ্গ : পুরুষ	UHI2512614	ফটো উপলব্ধ	188 নাম : বাবলী দে স্বামীর নাম: তাপস দে বাড়ির নং : n0126 বয়স : 52 লিঙ্গ : মহিলা	UHI2512515	ফটো উপলব্ধ	189 নাম : খেলারানী দে স্বামীর নাম: ননীমোহন দে বাড়ির নং : n0157 বয়স : 81 লিঙ্গ : মহিলা	LZL2372902	ফটো উপলব্ধ
190 নাম : তনুশ্রী চন্দ্র পিতার নাম: সুধীন্দ্র চন্দ্র বাড়ির নং : এন0275 বয়স : 25 লিঙ্গ : মহিলা	UHI2648228	ফটো উপলব্ধ	191 নাম : শঙ্কর দে পিতার নাম: অজিত দে বাড়ির নং : n0079 বয়স : 69 লিঙ্গ : পুরুষ	WB/01/004/306500	ফটো উপলব্ধ	192 নাম : বিক্রম দে পিতার নাম: জীবন কুমার দে বাড়ির নং : N0164 বয়স : 24 লিঙ্গ : পুরুষ	UHI2638740	ফটো উপলব্ধ
193 নাম : রিনা (বর্মান) দে স্বামীর নাম: উমজ দে বাড়ির নং : n0167 বয়স : 41 লিঙ্গ : মহিলা	UHI1486943	ফটো উপলব্ধ	194 নাম : তনুশ্রী দে পিতার নাম: তাপস দে বাড়ির নং : n0126 বয়স : 28 লিঙ্গ : মহিলা	UHI2371730	ফটো উপলব্ধ	195 নাম : লীলা দে স্বামীর নাম: কানাই দে বাড়ির নং : n0164 বয়স : 73 লিঙ্গ : মহিলা	WB/01/004/306077	ফটো উপলব্ধ
196 নাম : জীবন দে পিতার নাম: দীনেশচন্দ্র দে বাড়ির নং : n0164 বয়স : 69 লিঙ্গ : পুরুষ	WB/01/004/306560	ফটো উপলব্ধ	197 নাম : মনিকা ঘোষ স্বামীর নাম: রাজু ঘোষ বাড়ির নং : n0113 বয়স : 45 লিঙ্গ : মহিলা	UHI1953223	ফটো উপলব্ধ	198 নাম : গায়ত্রী দে স্বামীর নাম: ফনীন্দ্র দে বাড়ির নং : 274 বয়স : 66 লিঙ্গ : মহিলা	LZL2372944	ফটো উপলব্ধ
199 নাম : সুচিত্রা দে সাহা স্বামীর নাম: তাপস কুমার দে বাড়ির নং : n0133 বয়স : 42 লিঙ্গ : মহিলা	LZL2261121	ফটো উপলব্ধ	200 নাম : তাপস কুমার দে পিতার নাম: ফনীন্দ্র দে বাড়ির নং : n0133 বয়স : 49 লিঙ্গ : পুরুষ	LZL2372951	ফটো উপলব্ধ	201 নাম : তনজ দে পিতার নাম: মনীন্দ্র দে বাড়ির নং : n0167 বয়স : 49 লিঙ্গ : পুরুষ	WB/01/004/306920	ফটো উপলব্ধ
202 নাম : বিবেকানন্দ দে পিতার নাম: কানাইলাল দে বাড়ির নং : n0106 বয়স : 42 লিঙ্গ : পুরুষ	LZL2107894	ফটো উপলব্ধ	203 নাম : অরতিরানী দে স্বামীর নাম: রবী দে বাড়ির নং : n0039 বয়স : 58 লিঙ্গ : মহিলা	WB/01/004/306775	ফটো উপলব্ধ	204 নাম : রুমা (রায়) দে স্বামীর নাম: অশোক দে বাড়ির নং : n0073 বয়স : 36 লিঙ্গ : মহিলা	UHI1486992	ফটো উপলব্ধ
205 নাম : অঞ্জু দে স্বামীর নাম: জীবন কুমার দে বাড়ির নং : n0106 বয়স : 51 লিঙ্গ : মহিলা	WB/01/004/261361	ফটো উপলব্ধ	206 নাম : রিংকু চক্রবর্তী (দে) স্বামীর নাম: পল্টন চক্রবর্তী বাড়ির নং : n0125 বয়স : 36 লিঙ্গ : মহিলা	UHI1953264	ফটো উপলব্ধ	207 নাম : গাঙ্গী চক্রবর্তী পিতার নাম: পল্টন চক্রবর্তী বাড়ির নং : 000 বয়স : 20 লিঙ্গ : মহিলা	UHI3014974	ফটো উপলব্ধ
208 নাম : কমল দাস পিতার নাম: অনিল দাস বাড়ির নং : n0079 বয়স : 51 লিঙ্গ : পুরুষ	WB/01/004/306583	ফটো উপলব্ধ	209 নাম : অঞ্জনা দাস স্বামীর নাম: অজিত দাস বাড়ির নং : এন0079 বয়স : 66 লিঙ্গ : মহিলা	LZL2372688	ফটো উপলব্ধ	210 নাম : অনিন্দিতা দাস পিতার নাম: বাপী দাস বাড়ির নং : এন0079 বয়স : 21 লিঙ্গ : মহিলা	UHI2954923	ফটো উপলব্ধ

211 নাম : অভয় দে পিতার নাম: মনোজ দে বাড়ির নং : এন000167 বয়স : 22 লিঙ্গ : পুরুষ	UHI2795490 ফটো উপলব্ধ	212 নাম : মলি দে (পাল) স্বামীর নাম: মনোজ দে বাড়ির নং : n0112 বয়স : 47 লিঙ্গ : মহিলা	GBM1341510 ফটো উপলব্ধ	213 নাম : প্রতীশ দে সরকার পিতার নাম: প্রণব দে সরকার বাড়ির নং : এন0168 বয়স : 21 লিঙ্গ : পুরুষ	UHI2918993 ফটো উপলব্ধ
214 নাম : প্রণব দে সরকার পিতার নাম: প্রমথচন্দ্র দে সরকার বাড়ির নং : n0168 বয়স : 65 লিঙ্গ : পুরুষ	WB/01/004/306568 ফটো উপলব্ধ	215 নাম : পিন্টু দে সরকার পিতার নাম: পরেশ চন্দ্র দে সরকার বাড়ির নং : n0171 বয়স : 51 লিঙ্গ : পুরুষ	UHI2581866 ফটো উপলব্ধ	216 নাম : মান্নি দে সরকার স্বামীর নাম: দেবশীষ দে সরকার বাড়ির নং : n0231 বয়স : 39 লিঙ্গ : মহিলা	DWP2773232 ফটো উপলব্ধ
217 নাম : প্রদুত কুমার দে সরকার পিতার নাম: প্রমথচন্দ্র দে সরকার বাড়ির নং : n0168 বয়স : 75 লিঙ্গ : পুরুষ	WB/01/004/306623 ফটো উপলব্ধ	218 নাম : সম্পা দে সরকার স্বামীর নাম: পিন্টু দে সরকার বাড়ির নং : n0204 বয়স : 53 লিঙ্গ : মহিলা	UHI1086644 ফটো উপলব্ধ	219 নাম : রেবা দে সরকার স্বামীর নাম: পরেশ চন্দ্র দে সরকার বাড়ির নং : n0171 বয়স : 70 লিঙ্গ : মহিলা	UHI2570984 ফটো উপলব্ধ
220 নাম : চৈতালী দে সরকার স্বামীর নাম: প্রনব দে সরকার বাড়ির নং : n0168 বয়স : 56 লিঙ্গ : মহিলা	LZL2843449 ফটো উপলব্ধ	221 নাম : অনিশ দে সরকার পিতার নাম: পিন্টু দে সরকার বাড়ির নং : এন0171 বয়স : 22 লিঙ্গ : পুরুষ	UHI2827913 ফটো উপলব্ধ	222 নাম : কল্যাণী দে সরকার স্বামীর নাম: প্রমথচন্দ্র দে সরকার বাড়ির নং : n0168 বয়স : 81 লিঙ্গ : মহিলা	WB/01/004/306472 ফটো উপলব্ধ
223 নাম : দেবশীষ দে সরকার পিতার নাম: হীরালাল দে সরকার বাড়ির নং : n0173 বয়স : 56 লিঙ্গ : পুরুষ	UHI2511913 ফটো উপলব্ধ	224 নাম : তপন দেব পিতার নাম: রোহিনী দেব বাড়ির নং : n0119 বয়স : 61 লিঙ্গ : পুরুষ	WB/01/004/306614 ফটো উপলব্ধ	225 নাম : বনানী দেব স্বামীর নাম: অসীম দেব বাড়ির নং : n0128 বয়স : 47 লিঙ্গ : মহিলা	LZL2372985 ফটো উপলব্ধ
226 নাম : তাপসী দেব স্বামীর নাম: তপন দেব বাড়ির নং : n0119 বয়স : 51 লিঙ্গ : মহিলা	WB/01/004/306534 ফটো উপলব্ধ	227 নাম : অসীম দেব পিতার নাম: অনিলকুমার দেব বাড়ির নং : n0128 বয়স : 57 লিঙ্গ : পুরুষ	UHI2583151 ফটো উপলব্ধ	228 নাম : রীনা দেব স্বামীর নাম: জীবন দেব বাড়ির নং : n0170 বয়স : 56 লিঙ্গ : মহিলা	WB/01/004/306668 ফটো উপলব্ধ
229 নাম : সুদীপা দেব স্বামীর নাম: শান্তনু দেব বাড়ির নং : n0132 বয়স : 47 লিঙ্গ : মহিলা	LZL2372977 ফটো উপলব্ধ	230 নাম : সুমি দেব পিতার নাম: জীবন দেব বাড়ির নং : n0119 বয়স : 27 লিঙ্গ : মহিলা	UHI2401552 ফটো উপলব্ধ	231 নাম : গৌর দেব পিতার নাম: তপন দেব বাড়ির নং : এন000 বয়স : 22 লিঙ্গ : পুরুষ	UHI2831840 ফটো উপলব্ধ
232 নাম : সুকন্যা ঘোষ দেব স্বামীর নাম: সব্যসাচী দেব বাড়ির নং : n0132 বয়স : 58 লিঙ্গ : মহিলা	UHI2187326 ফটো উপলব্ধ	233 নাম : সব্যসাচী দেব পিতার নাম: সুশীল চন্দ্র দেব বাড়ির নং : নং 132 বয়স : 60 লিঙ্গ : পুরুষ	UHI2926681 ফটো উপলব্ধ	234 নাম : শান্তনু দেব পিতার নাম: নারায়ণচন্দ্র দেব বাড়ির নং : n0132 বয়স : 53 লিঙ্গ : পুরুষ	UHI2600161 ফটো উপলব্ধ
235 নাম : কৃষ্ণ দেব পিতার নাম: জীবন দেব বাড়ির নং : এন0119 বয়স : 25 লিঙ্গ : পুরুষ	UHI2481679 ফটো উপলব্ধ	236 নাম : জীবন দেব পিতার নাম: রোহিনী দেব বাড়ির নং : n0119 বয়স : 63 লিঙ্গ : পুরুষ	WB/01/004/306770 ফটো উপলব্ধ	237 নাম : রিপা দেব (দত্ত) স্বামীর নাম: সন্দীপ দেব বাড়ির নং : 273 বয়স : 42 লিঙ্গ : মহিলা	LZL2771400 ফটো উপলব্ধ
238 নাম : অনিকেত দেব পিতার নাম: অসীম দেব বাড়ির নং : না বয়স : 21 লিঙ্গ : পুরুষ	UHI2884021 ফটো উপলব্ধ	239 নাম : স্বাগত দেব পিতার নাম: সব্যসাচী দেব বাড়ির নং : N0132 বয়স : 26 লিঙ্গ : পুরুষ	UHI2639177 ফটো উপলব্ধ	240 নাম : অনিমা দেব স্বামীর নাম: সুশীলচন্দ্র দেব বাড়ির নং : n0132 বয়স : 89 লিঙ্গ : মহিলা	WB/01/004/306517 ফটো উপলব্ধ

241 নাম : সন্দীপ দেব পিতার নাম: নারায়ণচন্দ্র দেব বাড়ির নং : n0132 বয়স : 51 লিঙ্গ : পুরুষ	WB/01/004/306469	242 নাম : সম্ভয়িতা দেব পিতার নাম: সব্যসাচী দেব বাড়ির নং : নং 132 বয়স : 20 লিঙ্গ : মহিলা	UHI2984425	243 নাম : মানসী নাগ স্বামীর নাম: সাধন নাগ বাড়ির নং : n0111 বয়স : 56 লিঙ্গ : মহিলা	WB/01/004/306466
244 নাম : রমা দেবশর্মা বর্মণ স্বামীর নাম: সমীর দেবশর্মা বাড়ির নং : এন ০১৩৬ বয়স : 44 লিঙ্গ : মহিলা	CQJ1395565	245 নাম : রতন দেব শর্মা পিতার নাম: পরেশ চন্দ্র দেব শর্মা বাড়ির নং : n0111 বয়স : 50 লিঙ্গ : পুরুষ	WB/01/004/306547	246 নাম : রাকেশ দেব শর্মা পিতার নাম: রতন দেব শর্মা বাড়ির নং : এন0111 বয়স : 22 লিঙ্গ : পুরুষ	UHI2861193
247 নাম : মানস দেব শর্মা পিতার নাম: নরেশচন্দ্র দেব শর্মা বাড়ির নং : n0136 বয়স : 63 লিঙ্গ : পুরুষ	WB/01/004/306822	248 নাম : কাজল দেব শর্মা পিতার নাম: নরেশচন্দ্র দেব শর্মা বাড়ির নং : n0136 বয়স : 51 লিঙ্গ : পুরুষ	UHI2833697	249 নাম : সজল দেবশর্মা পিতার নাম: নরেশ দেবশর্মা বাড়ির নং : n0136 বয়স : 55 লিঙ্গ : পুরুষ	WB/01/004/306734
250 নাম : সাধন নাগ পিতার নাম: গোপাল নাগ বাড়ির নং : n0111 বয়স : 65 লিঙ্গ : পুরুষ	UHI2511277	251 নাম : জ্যোৎস্না দেব শর্মা স্বামীর নাম: পরেশ চন্দ্র দেব শর্মা বাড়ির নং : n0111 বয়স : 66 লিঙ্গ : মহিলা	WB/01/004/306732	252 নাম : রাজেশ দেবশর্মা পিতার নাম: রতন দেব শর্মা বাড়ির নং : এন0111 বয়স : 20 লিঙ্গ : পুরুষ	UHI2954295
253 নাম : নন্দরানী দেব শর্মা স্বামীর নাম: মানস দেব শর্মা বাড়ির নং : n0136 বয়স : 56 লিঙ্গ : মহিলা	WB/01/004/306737	254 নাম : সমীর দেব শর্মা পিতার নাম: নরেশচন্দ্র দেব শর্মা বাড়ির নং : n0136 বয়স : 49 লিঙ্গ : পুরুষ	WB/01/004/306707	255 নাম : বিমল দেবনাথ পিতার নাম: প্রভাত দেবনাথ বাড়ির নং : n0042 বয়স : 69 লিঙ্গ : পুরুষ	WB/01/004/291107
256 নাম : কমল দেবনাথ পিতার নাম: বিমল দেবনাথ বাড়ির নং : এন00042 বয়স : 27 লিঙ্গ : পুরুষ	UHI2743375	257 নাম : কৌশিক দেবশর্মা পিতার নাম: মানস দেবশর্মা বাড়ির নং : n0202 বয়স : 37 লিঙ্গ : পুরুষ	UHI1087105	258 নাম : মানিক দেবশর্মা পিতার নাম: পরেশ দেবশর্মা বাড়ির নং : n0137 বয়স : 44 লিঙ্গ : পুরুষ	UHI1486281
259 নাম : পম্পা রায়(দে রায়) স্বামীর নাম: অলক রায় বাড়ির নং : n0105 বয়স : 38 লিঙ্গ : মহিলা	UHI1087162	260 নাম : কুমারেশ ধর পিতার নাম: যতীন্দ্রচন্দ্র ধর বাড়ির নং : n0105 বয়স : 69 লিঙ্গ : পুরুষ	WB/01/004/306467	261 নাম : স্বপ্না ধর(দেবী) স্বামীর নাম: বিদ্যুৎ ধর বাড়ির নং : 243 বয়স : 41 লিঙ্গ : মহিলা	LZL2572444
262 নাম : রিংকু ধর (কর) স্বামীর নাম: রঞ্জন ধর বাড়ির নং : n0109 বয়স : 32 লিঙ্গ : মহিলা	LZL2572113	263 নাম : সত্য ধর পিতার নাম: কুমারেশ ধর বাড়ির নং : n0105 বয়স : 40 লিঙ্গ : পুরুষ	LZL2374650	264 নাম : অনুকুল দত্ত পিতার নাম: মোহিনী দত্ত বাড়ির নং : n0105 বয়স : 64 লিঙ্গ : পুরুষ	UHI1487073
265 নাম : ইতি দত্ত স্বামীর নাম: অনুকুল দত্ত বাড়ির নং : n0105 বয়স : 55 লিঙ্গ : মহিলা	UHI1511054	266 নাম : নিশিতা ধর পিতার নাম: নিরঞ্জন ধর বাড়ির নং : এন0105 বয়স : 20 লিঙ্গ : মহিলা	UHI2916468	267 নাম : অলক রায় পিতার নাম: অনাথ রায় বাড়ির নং : n0105 বয়স : 46 লিঙ্গ : পুরুষ	LZL2373025
268 নাম : অনিতা ধর(দত্ত) স্বামীর নাম: নিরঞ্জন ধর বাড়ির নং : n0105 বয়স : 41 লিঙ্গ : মহিলা	LZL2373009	269 নাম : বাদল ধর পিতার নাম: নিত্যানন্দ ধর বাড়ির নং : n0105 বয়স : 45 লিঙ্গ : পুরুষ	LZL2373017	270 নাম : জ্যোৎস্না ধর স্বামীর নাম: নিত্যানন্দ ধর বাড়ির নং : n0105 বয়স : 61 লিঙ্গ : মহিলা	WB/01/004/306468

271 নাম : পুলক রায় পিতার নাম: অনাথ রায় বাড়ির নং : এন ০১০৫ বয়স : 43 লিঙ্গ : পুরুষ	UHI2432730 ফটো উপলব্ধ	272 নাম : নিরঞ্জন ধর পিতার নাম: নিত্যানন্দ ধর বাড়ির নং : n0105 বয়স : 52 লিঙ্গ : পুরুষ	LZL1506484 ফটো উপলব্ধ	273 নাম : সুদীপা রায় স্বামীর নাম: পুলক রায় বাড়ির নং : এন ০১০৫ বয়স : 31 লিঙ্গ : মহিলা	DBG7146807 ফটো উপলব্ধ
274 নাম : সনাতন দত্ত পিতার নাম: অনুকূল দত্ত বাড়ির নং : n0105 বয়স : 31 লিঙ্গ : পুরুষ	UHI1820844 ফটো উপলব্ধ	275 নাম : দিপীকা দত্ত পিতার নাম: অনুকূল দত্ত বাড়ির নং : এন ০১০৫ বয়স : 27 লিঙ্গ : মহিলা	UHI2431971 ফটো উপলব্ধ	276 নাম : সবিতা রায় স্বামীর নাম: অনাথ রায় বাড়ির নং : n0105 বয়স : 66 লিঙ্গ : মহিলা	UHI2588309 ফটো উপলব্ধ
277 নাম : নিত্যানন্দ ধর পিতার নাম: যতীন্দ্র চন্দ্র ধর বাড়ির নং : n0109 বয়স : 76 লিঙ্গ : পুরুষ	WB/01/004/306357 ফটো উপলব্ধ	278 নাম : রঞ্জন ধর পিতার নাম: নিত্যানন্দ ধর বাড়ির নং : n0109 বয়স : 40 লিঙ্গ : পুরুষ	LZL2374643 ফটো উপলব্ধ	279 নাম : রাজু নাগ পিতার নাম: শচীন্দ্র চন্দ্র নাগ বাড়ির নং : n0110 বয়স : 50 লিঙ্গ : পুরুষ	WB/01/004/306756 ফটো উপলব্ধ
280 নাম : অরিন্দম নাগ পিতার নাম: সাধন নাগ বাড়ির নং : n0213 বয়স : 37 লিঙ্গ : পুরুষ	UHI1486505 ফটো উপলব্ধ	281 নাম : তাপস নাগ পিতার নাম: সচীন্দ্র চন্দ্র নাগ বাড়ির নং : n0110 বয়স : 50 লিঙ্গ : পুরুষ	LZL1506534 ফটো উপলব্ধ	282 নাম : মিঠু নাগ(ভৌমিক) স্বামীর নাম: রাজু নাগ বাড়ির নং : n0110 বয়স : 50 লিঙ্গ : মহিলা	UHI1087253 ফটো উপলব্ধ
283 নাম : পূর্ণিমা নাগ (সিংহ) স্বামীর নাম: তাপস নাগ বাড়ির নং : n0110 বয়স : 37 লিঙ্গ : মহিলা	UHI1681139 ফটো উপলব্ধ	284 নাম : গনেশ নাগ পিতার নাম: শচীন্দ্র চন্দ্র নাগ বাড়ির নং : n0110 বয়স : 44 লিঙ্গ : পুরুষ	LZL2108058 ফটো উপলব্ধ	285 নাম : শোভা নাগ স্বামীর নাম: শচীন্দ্র চন্দ্র নাগ বাড়ির নং : n0110 বয়স : 67 লিঙ্গ : মহিলা	WB/01/004/306764 ফটো উপলব্ধ
286 নাম : জ্যোৎস্না পাটনী স্বামীর নাম: কানু পাটনী বাড়ির নং : n0004 বয়স : 63 লিঙ্গ : মহিলা	WB/01/004/306511 ফটো উপলব্ধ	287 নাম : ননীবালা পাটনী স্বামীর নাম: দেবেন পাটনী বাড়ির নং : n0006 বয়স : 76 লিঙ্গ : মহিলা	LZL2373108 ফটো উপলব্ধ	288 নাম : ময়া পাটনী স্বামীর নাম: ঝন্টু পাটনী বাড়ির নং : n0006 বয়স : 59 লিঙ্গ : মহিলা	WB/01/004/306513 ফটো উপলব্ধ
289 নাম : ঝন্টু পাটনী পিতার নাম: নগেন পাটনী বাড়ির নং : n0006 বয়স : 63 লিঙ্গ : পুরুষ	WB/01/004/306570 ফটো উপলব্ধ	290 নাম : রীনা পাটনী স্বামীর নাম: মন্টু পাটনী বাড়ির নং : n0010 বয়স : 59 লিঙ্গ : মহিলা	WB/01/004/306407 ফটো উপলব্ধ	Q 291 নাম : টুম্পা রাণী পাটনী স্বামীর নাম: প্রিমাঙ্ক পাটনী বাড়ির নং : বয়স : 34 লিঙ্গ : মহিলা	UHI1953470 ফটো উপলব্ধ
292 নাম : দেবেন পাটনী পিতার নাম: প্রাননাথ পাটনী বাড়ির নং : n0006 বয়স : 91 লিঙ্গ : পুরুষ	LZL2373090 ফটো উপলব্ধ	293 নাম : প্রিমাঙ্ক পাটনী পিতার নাম: মন্টু পাটনী বাড়ির নং : n0010 বয়স : 35 লিঙ্গ : পুরুষ	UHI1953637 ফটো উপলব্ধ	294 নাম : রোজা পনিকর পিতার নাম: গৌতম আজি পনিকর বাড়ির নং : n0087 বয়স : 27 লিঙ্গ : মহিলা	UHI2354967 ফটো উপলব্ধ
295 নাম : রমা পানিকর স্বামীর নাম: গৌতম আজি পানিকর বাড়ির নং : n0087 বয়স : 42 লিঙ্গ : মহিলা	LZL2373868 ফটো উপলব্ধ	296 নাম : আজি জী পানিকর পিতার নাম: গৌতম পানিকর বাড়ির নং : n0087 বয়স : 56 লিঙ্গ : পুরুষ	UHI2187185 ফটো উপলব্ধ	297 নাম : পুষ্প পাল স্বামীর নাম: তাপস পাল বাড়ির নং : n0011 বয়স : 50 লিঙ্গ : মহিলা	WB/01/004/306067 ফটো উপলব্ধ
298 নাম : বিশ্বজিত পাল পিতার নাম: তাপস পাল বাড়ির নং : n0011 বয়স : 33 লিঙ্গ : পুরুষ	UHI1953504 ফটো উপলব্ধ	299 নাম : বাদল পাল পিতার নাম: দেবদাস পাল বাড়ির নং : n0011 বয়স : 53 লিঙ্গ : পুরুষ	WB/01/004/306844 ফটো উপলব্ধ	300 নাম : সাবিত্রী পাল স্বামীর নাম: বাদল পাল বাড়ির নং : 14 বয়স : 40 লিঙ্গ : মহিলা	LZL2573004 ফটো উপলব্ধ

301 নাম : বিষ্ণু পাল পিতার নাম: দেবদাস পাল বাড়ির নং : n0011 বয়স : 51 লিঙ্গ : পুরুষ	WB/01/004/306708	ফটো উপলব্ধ	302 নাম : তাপস পাল পিতার নাম: দেবদাস পাল বাড়ির নং : n0011 বয়স : 55 লিঙ্গ : পুরুষ	WB/01/004/306541	ফটো উপলব্ধ	303 নাম : অনূপ কুমার পাল পিতার নাম: বাদল কুমার পাল বাড়ির নং : নং 11 বয়স : 22 লিঙ্গ : পুরুষ	UHI2986149	ফটো উপলব্ধ
304 নাম : মিনতী পাল পিতার নাম: বিষ্ণু পাল বাড়ির নং : n0211 বয়স : 39 লিঙ্গ : মহিলা	UHI1486554	ফটো উপলব্ধ	305 নাম : পম্পা পাল (ঘোষ) স্বামীর নাম: বকুল পাল বাড়ির নং : n0239 বয়স : 41 লিঙ্গ : মহিলা	UHI1953272	ফটো উপলব্ধ	306 নাম : মালতী পোন্দার স্বামীর নাম: লক্ষ্মণ পোন্দার বাড়ির নং : n0181 বয়স : 51 লিঙ্গ : মহিলা	LZL2688265	ফটো উপলব্ধ
307 নাম : লক্ষন পোন্দার পিতার নাম: বিষ্ণু পোন্দার বাড়ির নং : n0181 বয়স : 64 লিঙ্গ : পুরুষ	UHI2513174	ফটো উপলব্ধ	308 নাম : মোসুমী পোন্দার পিতার নাম: লক্ষন পোন্দার বাড়ির নং : n0085 বয়স : 43 লিঙ্গ : মহিলা	LZL2374122	ফটো উপলব্ধ	309 নাম : সুরত পোন্দার পিতার নাম: লক্ষন পোন্দার বাড়ির নং : n0181 বয়স : 28 লিঙ্গ : পুরুষ	UHI2208874	ফটো উপলব্ধ
310 নাম : গগনশশী বণিক পিতার নাম: গৌর বণিক বাড়ির নং : n0098 বয়স : 71 লিঙ্গ : পুরুষ	WB/01/004/306736	ফটো উপলব্ধ	311 নাম : ছবি বণিক স্বামীর নাম: গগন শশী বণিক বাড়ির নং : n0098 বয়স : 63 লিঙ্গ : মহিলা	WB/01/004/306529	ফটো উপলব্ধ	312 নাম : সুভঙ্কর বণিক পিতার নাম: গগন শশী বণিক বাড়ির নং : n0098 বয়স : 37 লিঙ্গ : পুরুষ	LZL2771533	ফটো উপলব্ধ
313 নাম : বিপ্লব বনিক পিতার নাম: গগনশশী বনিক বাড়ির নং : n0098 বয়স : 44 লিঙ্গ : পুরুষ	LZL2108116	ফটো উপলব্ধ	314 নাম : সাগরিকা বণিক কাহার স্বামীর নাম: বিষ্ণু বণিক বাড়ির নং : 00000 বয়স : 32 লিঙ্গ : মহিলা	UHI2951630	ফটো উপলব্ধ	315 নাম : সম্পা বণিক (সরকার) স্বামীর নাম: শুভঙ্কর বণিক বাড়ির নং : n0098 বয়স : 32 লিঙ্গ : মহিলা	UHI1953579	ফটো উপলব্ধ
316 নাম : বিক্রম বর্মন পিতার নাম: হীরালাল বর্মন বাড়ির নং : n0001 বয়স : 31 লিঙ্গ : পুরুষ	UHI1953611	ফটো উপলব্ধ	317 নাম : মানিক বর্মন পিতার নাম: করুনাকান্ত বর্মন বাড়ির নং : n0131 বয়স : 43 লিঙ্গ : পুরুষ	LZL2108173	ফটো উপলব্ধ	318 নাম : মহেন্দ্র নাথ বর্মন পিতার নাম: ক্যাকার বর্মন বাড়ির নং : N0000 বয়স : 67 লিঙ্গ : পুরুষ	UHI2639219	ফটো উপলব্ধ
319 নাম : মালতী বর্মন স্বামীর নাম: মনজোলা বর্মন বাড়ির নং : n0029 বয়স : 53 লিঙ্গ : মহিলা	WB/01/004/306484	ফটো উপলব্ধ	320 নাম : পম্পা কর্মকার বর্মন পিতার নাম: বিপুল বর্মন বাড়ির নং : N0261 বয়স : 27 লিঙ্গ : মহিলা	UHI2638880	ফটো উপলব্ধ	321 নাম : টম্পা বর্মন পিতার নাম: কমল বর্মন বাড়ির নং : n0016 বয়স : 32 লিঙ্গ : মহিলা	UHI1953488	ফটো উপলব্ধ
322 নাম : নিরো বর্মন স্বামীর নাম: কমল বর্মন বাড়ির নং : n0016 বয়স : 56 লিঙ্গ : মহিলা	WB/01/004/306479	ফটো উপলব্ধ	323 নাম : নিপেন বর্মন পিতার নাম: যোগেশ বর্মন বাড়ির নং : n0002 বয়স : 38 লিঙ্গ : পুরুষ	UHI1820810	ফটো উপলব্ধ	324 নাম : কমল বর্মন পিতার নাম: জয়চান বর্মন বাড়ির নং : n0016 বয়স : 61 লিঙ্গ : পুরুষ	WB/01/004/306912	ফটো উপলব্ধ
325 নাম : বুলো বর্মন স্বামীর নাম: দেবেন বর্মন বাড়ির নং : n0018 বয়স : 67 লিঙ্গ : মহিলা	WB/01/004/282148	ফটো উপলব্ধ	326 নাম : শ্যামলী বর্মন স্বামীর নাম: নব কুমার বর্মন বাড়ির নং : 21 বয়স : 32 লিঙ্গ : মহিলা	UHI1953603	ফটো উপলব্ধ	327 নাম : সঞ্জুবালা বর্মন স্বামীর নাম: রঞ্জন বর্মন বাড়ির নং : n0027 বয়স : 53 লিঙ্গ : মহিলা	LZL2373512	ফটো উপলব্ধ
328 নাম : মধুমিতা বর্মন স্বামীর নাম: পরিতোষ বর্মন বাড়ির নং : N0000 বয়স : 36 লিঙ্গ : মহিলা	UYN1021765	ফটো উপলব্ধ	329 নাম : মায়া বর্মন স্বামীর নাম: সুবল বর্মন বাড়ির নং : n0054 বয়স : 56 লিঙ্গ : মহিলা	WB/01/008/084718	ফটো উপলব্ধ	330 নাম : অমৃত কুমার বর্মন মায়ের নাম: মেনকা বর্মন বাড়ির নং : 295 বয়স : 41 লিঙ্গ : পুরুষ	LZL2572634	ফটো উপলব্ধ

331 নাম : নবকুমার বর্মণ পিতার নাম : দেবেন বর্মণ বাড়ির নং : 21 বয়স : 41 লিঙ্গ : পুরুষ	LZL2573046 ফটো উপলব্ধ	332 নাম : কুমা বর্মণ পিতার নাম : অনমাই বর্মণ বাড়ির নং : ২৫৭ বয়স : 25 লিঙ্গ : মহিলা	UHI2432623 ফটো উপলব্ধ	333 নাম : জ্যোৎস্না বর্মণ স্বামীর নাম : শ্রীকান্ত বর্মণ বাড়ির নং : n0067 বয়স : 71 লিঙ্গ : মহিলা	WB/01/004/306717 ফটো উপলব্ধ
334 নাম : সৃজিত বর্মণ পিতার নাম : নুপেন বর্মণ বাড়ির নং : n0062 বয়স : 40 লিঙ্গ : পুরুষ	LZL2572618 ফটো উপলব্ধ	335 নাম : সদানন্দ বর্মণ পিতার নাম : দীনেশ বর্মণ বাড়ির নং : n0062 বয়স : 52 লিঙ্গ : পুরুষ	LZL2771335 ফটো উপলব্ধ	336 নাম : মঞ্জু বর্মণ স্বামীর নাম : বাবলু বর্মণ বাড়ির নং : n0031 বয়স : 54 লিঙ্গ : মহিলা	WB/01/004/306795 ফটো উপলব্ধ
337 নাম : সুভদ্রা বর্মণ স্বামীর নাম : মিঠন বর্মণ বাড়ির নং : n0029 বয়স : 29 লিঙ্গ : মহিলা	UHI2187060 ফটো উপলব্ধ	338 নাম : জয়শংকর বর্মণ পিতার নাম : মহেন্দ্র নাথ বর্মণ বাড়ির নং : N0000 বয়স : 26 লিঙ্গ : পুরুষ	UYN2040533 ফটো উপলব্ধ	339 নাম : শোভা বর্মণ স্বামীর নাম : মহেন্দ্র নাথ বর্মণ বাড়ির নং : N0000 বয়স : 55 লিঙ্গ : মহিলা	UHI2638831 ফটো উপলব্ধ
340 নাম : শান্তি বর্মণ স্বামীর নাম : মানিক বর্মণ বাড়ির নং : n0131 বয়স : 30 লিঙ্গ : মহিলা	UHI2401461 ফটো উপলব্ধ	341 নাম : ভোলা বর্মণ পিতার নাম : নল বর্মণ বাড়ির নং : N0159 বয়স : 66 লিঙ্গ : পুরুষ	WB/01/004/306830 ফটো উপলব্ধ	342 নাম : ভানু বর্মণ পিতার নাম : প্রদীপ বর্মণ বাড়ির নং : n0261 বয়স : 33 লিঙ্গ : পুরুষ	UHI2187177 ফটো উপলব্ধ
343 নাম : শিবপ্রসাদ বর্মণ পিতার নাম : শরৎ চন্দ্র বর্মণ বাড়ির নং : n0080 বয়স : 69 লিঙ্গ : পুরুষ	WB/01/004/306248 ফটো উপলব্ধ	344 নাম : পরিতোষ বর্মণ পিতার নাম : শিবপ্রসাদ বর্মণ বাড়ির নং : n0080 বয়স : 42 লিঙ্গ : পুরুষ	LZL2373462 ফটো উপলব্ধ	345 নাম : রবি বর্মণ পিতার নাম : দেবেন বর্মণ বাড়ির নং : n0018 বয়স : 41 লিঙ্গ : পুরুষ	LZL2261113 ফটো উপলব্ধ
346 নাম : সুকুমার বর্মণ পিতার নাম : বাবলু বর্মণ বাড়ির নং : n0127 বয়স : 39 লিঙ্গ : পুরুষ	UHI2187219 ফটো উপলব্ধ	347 নাম : বিশ্বজিৎ বর্মণ পিতার নাম : সুকুমার বর্মণ বাড়ির নং : n0089 বয়স : 30 লিঙ্গ : পুরুষ	UHI2420289 ফটো উপলব্ধ	348 নাম : সুরালা বর্মণ স্বামীর নাম : নুপেন বর্মণ বাড়ির নং : n0062 বয়স : 66 লিঙ্গ : মহিলা	LZL2373504 ফটো উপলব্ধ
349 নাম : প্রসেনজিৎ বর্মণ পিতার নাম : সদানন্দ বর্মণ বাড়ির নং : 00 বয়স : 23 লিঙ্গ : পুরুষ	UHI2974210 ফটো উপলব্ধ	350 নাম : অখিল বর্মণ পিতার নাম : অনিল চন্দ্র বর্মণ বাড়ির নং : এনএইচএন বয়স : 34 লিঙ্গ : পুরুষ	RIY1202944 ফটো উপলব্ধ	351 নাম : মনু দাস পিতার নাম : তরনী দাস বাড়ির নং : 307 বয়স : 44 লিঙ্গ : পুরুষ	LZL2573020 ফটো উপলব্ধ
352 নাম : সুবল বর্মণ পিতার নাম : দীনেশ বর্মণ বাড়ির নং : n0054 বয়স : 61 লিঙ্গ : পুরুষ	WB/01/008/084757 ফটো উপলব্ধ	353 নাম : মুনমুন বর্মণ (মিশ্র) স্বামীর নাম : বুদ্ধ বর্মণ বাড়ির নং : n0029 বয়স : 39 লিঙ্গ : মহিলা	UHI2078137 ফটো উপলব্ধ	354 নাম : পঙ্কজ বর্মণ পিতার নাম : যোগেন বর্মণ বাড়ির নং : n0023 বয়স : 36 লিঙ্গ : পুরুষ	UHI1340041 ফটো উপলব্ধ
355 নাম : বকুল বর্মণ পিতার নাম : যোগেন বর্মণ বাড়ির নং : n0031 বয়স : 62 লিঙ্গ : পুরুষ	LZL2572485 ফটো উপলব্ধ	356 নাম : সুমিতা বর্মণ পিতার নাম : বাবলু বর্মণ বাড়ির নং : n0031 বয়স : 34 লিঙ্গ : মহিলা	UHI1953439 ফটো উপলব্ধ	357 নাম : তপনী বর্মণ স্বামীর নাম : বিধান বর্মণ বাড়ির নং : n0151 বয়স : 33 লিঙ্গ : মহিলা	UHI2078194 ফটো উপলব্ধ
358 নাম : বিশ্বজিৎ বর্মণ পিতার নাম : নুপেন্দ্র বর্মণ বাড়ির নং : n0216 বয়স : 38 লিঙ্গ : পুরুষ	UHI1487214 ফটো উপলব্ধ	359 নাম : অনমাই বর্মণ পিতার নাম : হরকান্ত বর্মণ বাড়ির নং : n0230 বয়স : 58 লিঙ্গ : পুরুষ	WB/01/003/501423 ফটো উপলব্ধ	360 নাম : নিত্যানন্দ বর্মণ পিতার নাম : রতিকান্ত বর্মণ বাড়ির নং : 267 বয়স : 44 লিঙ্গ : পুরুষ	LZL2687853 ফটো উপলব্ধ

361 নাম : রেনুবালা বর্মন স্বামীর নাম : কুরুণাকান্ত বর্মন বাড়ির নং : n0131 বয়স : 71 লিঙ্গ : মহিলা	WB/01/004/306536	ফটো উপলব্ধ	362 নাম : প্রফুল্ল বর্মন পিতার নাম : কামিন্দ্রা বর্মন বাড়ির নং : n0261 বয়স : 67 লিঙ্গ : পুরুষ	UHI2077881	ফটো উপলব্ধ	363 নাম : তাপসী বর্মন স্বামীর নাম : তাপস বর্মন বাড়ির নং : n0080 বয়স : 32 লিঙ্গ : মহিলা	UHI2187334	ফটো উপলব্ধ
364 নাম : হীরালাল বর্মন পিতার নাম : জগৎ বর্মন বাড়ির নং : n0001 বয়স : 59 লিঙ্গ : পুরুষ	WB/01/004/306786	ফটো উপলব্ধ	365 নাম : গণেশ বিশ্বাস পিতার নাম : শংকর বিশ্বাস বাড়ির নং : এন0127 বয়স : 23 লিঙ্গ : পুরুষ	UHI2828564	ফটো উপলব্ধ	366 নাম : বিপুল বর্মন পিতার নাম : প্রফুল্ল বর্মন বাড়ির নং : n0261 বয়স : 37 লিঙ্গ : পুরুষ	UHI2187128	ফটো উপলব্ধ
367 নাম : আরতী বর্মন স্বামীর নাম : দীপচান বর্মন বাড়ির নং : n0127 বয়স : 61 লিঙ্গ : মহিলা	WB/01/004/306039	ফটো উপলব্ধ	368 নাম : বুদ্ধ বর্মন পিতার নাম : রাধেশ্বর বর্মন বাড়ির নং : n0029 বয়স : 43 লিঙ্গ : পুরুষ	LZL2108637	ফটো উপলব্ধ	369 নাম : জয়ন্তি (রায়) বর্মন স্বামীর নাম : সুজিৎ বর্মন বাড়ির নং : n0217 বয়স : 36 লিঙ্গ : মহিলা	UHI1487206	ফটো উপলব্ধ
370 নাম : বাবলু বর্মন পিতার নাম : সদানন্দ বর্মন বাড়ির নং : n0127 বয়স : 56 লিঙ্গ : পুরুষ	UHI3068210	ফটো উপলব্ধ	371 নাম : দীপক বর্মন পিতার নাম : দীপচান বর্মন বাড়ির নং : 267 বয়স : 38 লিঙ্গ : পুরুষ	LZL2572683	ফটো উপলব্ধ	372 নাম : দেবজিৎ বর্মন পিতার নাম : রবি বর্মন বাড়ির নং : n0275 বয়স : 28 লিঙ্গ : পুরুষ	UHI2304509	ফটো উপলব্ধ
373 নাম : পিণ্ডু বর্মন পিতার নাম : সুবল বর্মন বাড়ির নং : n0054 বয়স : 28 লিঙ্গ : পুরুষ	UHI2354868	ফটো উপলব্ধ	374 নাম : বীনা বিশ্বাস স্বামীর নাম : বিশ্বাস বিশ্বাস বাড়ির নং : n0261 বয়স : 29 লিঙ্গ : মহিলা	UHI2187318	ফটো উপলব্ধ	375 নাম : মিনতী বর্মন(রায়) স্বামীর নাম : পরিমল বর্মন বাড়ির নং : 296 বয়স : 41 লিঙ্গ : মহিলা	LZL2572378	ফটো উপলব্ধ
376 নাম : বরুণ বর্মন পিতার নাম : রঞ্জন বর্মন বাড়ির নং : n0027 বয়স : 35 লিঙ্গ : পুরুষ	UHI2078038	ফটো উপলব্ধ	377 নাম : তরুণ বর্মন পিতার নাম : রঞ্জন বর্মন বাড়ির নং : n0027 বয়স : 32 লিঙ্গ : পুরুষ	UHI2078046	ফটো উপলব্ধ	378 নাম : মিত্র বর্মন পিতার নাম : মনভোলা বর্মন বাড়ির নং : n0029 বয়স : 34 লিঙ্গ : পুরুষ	UHI2077980	ফটো উপলব্ধ
379 নাম : কনক বর্মন স্বামীর নাম : রাধেশ্বর বর্মন বাড়ির নং : n0029 বয়স : 76 লিঙ্গ : মহিলা	WB/01/004/306319	ফটো উপলব্ধ	380 নাম : মনো দাস স্বামীর নাম : তরনী দাস বাড়ির নং : n0159 বয়স : 63 লিঙ্গ : মহিলা	WB/01/004/306017	ফটো উপলব্ধ	381 নাম : সোমা দেবনাথ বর্মন স্বামীর নাম : পঙ্কজ বর্মন বাড়ির নং : n0023 বয়স : 36 লিঙ্গ : মহিলা	UHI2187284	ফটো উপলব্ধ
382 নাম : অমর বর্মন পিতার নাম : যোগেন বর্মন বাড়ির নং : এন0023 বয়স : 32 লিঙ্গ : পুরুষ	UHI2937027	ফটো উপলব্ধ	383 নাম : কোকিলা বর্মন স্বামীর নাম : দীপক বর্মন বাড়ির নং : 267 বয়স : 34 লিঙ্গ : মহিলা	UHI2187292	ফটো উপলব্ধ	384 নাম : সুনীতি বর্মন স্বামীর নাম : সূর্য্য বর্মন বাড়ির নং : n0034 বয়স : 53 লিঙ্গ : মহিলা	WB/01/004/306085	ফটো উপলব্ধ
385 নাম : তাপস বর্মন পিতার নাম : শিব প্রসাদ বর্মন বাড়ির নং : n0080 বয়স : 34 লিঙ্গ : পুরুষ	UHI1487016	ফটো উপলব্ধ	386 নাম : বিট্টু বর্মন পিতার নাম : মনভোলা বর্মন বাড়ির নং : N0029 বয়স : 30 লিঙ্গ : পুরুষ	UHI2639003	ফটো উপলব্ধ	387 নাম : মৌ বর্মন পিতার নাম : বুদ্ধ বর্মন বাড়ির নং : নং 029 বয়স : 26 লিঙ্গ : মহিলা	UHI2984706	ফটো উপলব্ধ
388 নাম : পূর্ণিমা বর্মন পিতার নাম : বুদ্ধ বর্মন বাড়ির নং : নং 029 বয়স : 20 লিঙ্গ : মহিলা	UHI2984623	ফটো উপলব্ধ	389 নাম : ঝালো বর্মন স্বামীর নাম : গঙ্গা বর্মন বাড়ির নং : n0127 বয়স : 71 লিঙ্গ : মহিলা	WB/01/004/306565	ফটো উপলব্ধ	390 নাম : সারথী বর্মন পিতার নাম : গঙ্গা বর্মন বাড়ির নং : n0127 বয়স : 50 লিঙ্গ : মহিলা	WB/01/004/306219	ফটো উপলব্ধ

391 নাম : শিবানী বর্মন (দাস) স্বামীর নাম: সুকুমার বর্মন বাড়ির নং : n0127 বয়স : 35 লিঙ্গ : মহিলা	UHI1821016 ফটো উপলব্ধ	392 নাম : বিধান বর্মন পিতার নাম: পরিমল বর্মন বাড়ির নং : n0151 বয়স : 37 লিঙ্গ : পুরুষ	UHI1088442 ফটো উপলব্ধ	393 নাম : ধনেশ্বরী বর্মন স্বামীর নাম: ভোলা বর্মন বাড়ির নং : n0124 বয়স : 59 লিঙ্গ : মহিলা	WB/01/004/306755 ফটো উপলব্ধ
394 নাম : পূর্ণিমা রায় বর্মন স্বামীর নাম: বাপি বর্মন বাড়ির নং : N261 বয়স : 33 লিঙ্গ : মহিলা	UHI1733385 ফটো উপলব্ধ	395 নাম : রুনা বর্মন পিতার নাম: সুশীল বর্মন বাড়ির নং : n0089 বয়স : 53 লিঙ্গ : মহিলা	UHI1088749 ফটো উপলব্ধ	396 নাম : বাপি বর্মন পিতার নাম: ভোলা বর্মন বাড়ির নং : 261 বয়স : 40 লিঙ্গ : পুরুষ	LZL2572949 ফটো উপলব্ধ
397 নাম : অনিতা বর্মন স্বামীর নাম: অনমাই বর্মন বাড়ির নং : n0254 বয়স : 42 লিঙ্গ : মহিলা	LZL2108355 ফটো উপলব্ধ	398 নাম : সুমন্ত বর্মন পিতার নাম: পরিমল বর্মন বাড়ির নং : নং বয়স : 21 লিঙ্গ : পুরুষ	UHI2918910 ফটো উপলব্ধ	399 নাম : নিরু বর্মন স্বামীর নাম: প্রফুল্ল বর্মন বাড়ির নং : n0262 বয়স : 60 লিঙ্গ : মহিলা	UHI2077899 ফটো উপলব্ধ
400 নাম : মেনকা বর্মন স্বামীর নাম: শশীভূষণ বর্মন বাড়ির নং : n0150 বয়স : 59 লিঙ্গ : মহিলা	WB/01/004/306540 ফটো উপলব্ধ	401 নাম : বিশুজিৎ বর্মন পিতার নাম: বকুল বর্মন বাড়ির নং : N0031 বয়স : 25 লিঙ্গ : পুরুষ	UHI2638930 ফটো উপলব্ধ	402 নাম : রিতা বর্মন দে পিতার নাম: সুবল বর্মন বাড়ির নং : n0054 বয়স : 33 লিঙ্গ : মহিলা	UHI1681113 ফটো উপলব্ধ
403 নাম : সহ্যারী বর্মন মায়ের নাম: খুকিবালা বর্মন বাড়ির নং : 1 বয়স : 65 লিঙ্গ : মহিলা	LZL2727469 ফটো উপলব্ধ	404 নাম : সরোদিনী বর্মন স্বামীর নাম: হীরালাল বর্মন বাড়ির নং : n0001 বয়স : 55 লিঙ্গ : মহিলা	WB/01/004/306697 ফটো উপলব্ধ	405 নাম : ঝুমা অধিকারী দেবশর্মা স্বামীর নাম: কাজল দেবশর্মা বাড়ির নং : 01 বয়স : 41 লিঙ্গ : মহিলা	UHI1511062 ফটো উপলব্ধ
406 নাম : দেবেন বর্মন পিতার নাম: লক্ষীকান্ত বর্মন বাড়ির নং : n0018 বয়স : 84 লিঙ্গ : পুরুষ	WB/01/004/282271 ফটো উপলব্ধ	407 নাম : বিনা বর্মন স্বামীর নাম: রবি বর্মন বাড়ির নং : n0018 বয়স : 36 লিঙ্গ : মহিলা	UHI1486711 ফটো উপলব্ধ	408 নাম : রত্না বর্মন স্বামীর নাম: পরিতোষ বর্মন বাড়ির নং : n0080 বয়স : 38 লিঙ্গ : মহিলা	UHI1486778 ফটো উপলব্ধ
409 নাম : গঙ্গাপ্রসাদ বর্মন পিতার নাম: গলিমোহন বর্মন বাড়ির নং : n0081 বয়স : 71 লিঙ্গ : পুরুষ	WB/01/004/306679 ফটো উপলব্ধ	410 নাম : রসবালা বর্মন স্বামীর নাম: গঙ্গাপ্রসাদ বর্মন বাড়ির নং : n0081 বয়স : 61 লিঙ্গ : মহিলা	WB/01/004/306785 ফটো উপলব্ধ	411 নাম : রঞ্জন বর্মন পিতার নাম: গঙ্গা প্রসাদ বর্মন বাড়ির নং : n0081 বয়স : 30 লিঙ্গ : পুরুষ	UHI2078004 ফটো উপলব্ধ
412 নাম : শুক্লা বর্মন স্বামীর নাম: অমৃত বর্মন বাড়ির নং : n0277 বয়স : 40 লিঙ্গ : মহিলা	LZL2827111 ফটো উপলব্ধ	413 নাম : অঞ্জলী বর্মন কেওট স্বামীর নাম: সন্তোষ কেওট বাড়ির নং : এন00072 বয়স : 27 লিঙ্গ : মহিলা	UHI2743391 ফটো উপলব্ধ	414 নাম : সম্পা বর্মন রায় স্বামীর নাম: বরকা বর্মন বাড়ির নং : n0259 বয়স : 37 লিঙ্গ : মহিলা	UHI1676493 ফটো উপলব্ধ
415 নাম : বিশাল বর্মন পিতার নাম: বরকা বর্মন বাড়ির নং : এন0259 বয়স : 21 লিঙ্গ : পুরুষ	UHI2936771 ফটো উপলব্ধ	416 নাম : ধনকুমারী বর্মন স্বামীর নাম: রবি বর্মন বাড়ির নং : n0066 বয়স : 73 লিঙ্গ : মহিলা	LZL1506591 ফটো উপলব্ধ	417 নাম : অনাথ বর্মন পিতার নাম: বিদ্যা বর্মন বাড়ির নং : n0061 বয়স : 61 লিঙ্গ : মহিলা	WB/01/004/306714 ফটো উপলব্ধ
418 নাম : দীপঙ্কর বর্মন পিতার নাম: কমল বর্মন বাড়ির নং : এন000 বয়স : 21 লিঙ্গ : পুরুষ	UHI2861169 ফটো উপলব্ধ	419 নাম : অজয় বর্মন পিতার নাম: রাজকান্ত বর্মন বাড়ির নং : n0022 বয়স : 46 লিঙ্গ : পুরুষ	UHI1339837 ফটো উপলব্ধ	420 নাম : পলি বর্মন স্বামীর নাম: বিমল বর্মন বাড়ির নং : N0057 বয়স : 35 লিঙ্গ : মহিলা	UHI2639250 ফটো উপলব্ধ

421 নাম : মামনি বর্মন পিতার নাম: চারু বর্মন বাড়ির নং : n0061 বয়স : 37 লিঙ্গ : মহিলা	UHI2187243 ফটো উপলব্ধ	422 নাম : পুষ্প বর্মন স্বামীর নাম: রবী বর্মন বাড়ির নং : n0066 বয়স : 66 লিঙ্গ : মহিলা	WB/01/004/306440 ফটো উপলব্ধ	423 নাম : অভিজিৎ বর্মন পিতার নাম: অনাথ বর্মন বাড়ির নং : n0061 বয়স : 31 লিঙ্গ : পুরুষ	UHI1820760 ফটো উপলব্ধ
424 নাম : বাবলু বর্মন পিতার নাম: যোগেন বর্মন বাড়ির নং : n0030 বয়স : 61 লিঙ্গ : পুরুষ	WB/01/004/306866 ফটো উপলব্ধ	425 নাম : আজিত বর্মন পিতার নাম: অনাথ বর্মন বাড়ির নং : n0061 বয়স : 38 লিঙ্গ : পুরুষ	UHI1486653 ফটো উপলব্ধ	426 নাম : মামনি বর্মন (রায়) স্বামীর নাম: অজয় বর্মন বাড়ির নং : n0022 বয়স : 35 লিঙ্গ : মহিলা	UHI1339845 ফটো উপলব্ধ
427 নাম : টলি (রায়) বর্মন স্বামীর নাম: অজয় বর্মন বাড়ির নং : n0061 বয়স : 34 লিঙ্গ : মহিলা	UHI1953538 ফটো উপলব্ধ	428 নাম : ময়না বর্মন স্বামীর নাম: অনাথ বর্মন বাড়ির নং : n0061 বয়স : 53 লিঙ্গ : মহিলা	LZL2373405 ফটো উপলব্ধ	429 নাম : জানকী বর্মন স্বামীর নাম: কমল বর্মন বাড়ির নং : 61 বয়স : 41 লিঙ্গ : মহিলা	UHI1953322 ফটো উপলব্ধ
430 নাম : বিমল বর্মন মায়ের নাম: ভারতী বর্মন বাড়ির নং : 61 বয়স : 39 লিঙ্গ : পুরুষ	LZL2572824 ফটো উপলব্ধ	431 নাম : প্রিয়া বর্মন পিতার নাম: অজয় বর্মন বাড়ির নং : এন00022 বয়স : 22 লিঙ্গ : মহিলা	UHI2796753 ফটো উপলব্ধ	432 নাম : বিশুনাথ বর্মন পিতার নাম: বাবলু বর্মন বাড়ির নং : n0030 বয়স : 27 লিঙ্গ : পুরুষ	UHI2354918 ফটো উপলব্ধ
433 নাম : বিজয় বর্মন পিতার নাম: রাজকান্ত বর্মন বাড়ির নং : n0022 বয়স : 43 লিঙ্গ : পুরুষ	UHI2769677 ফটো উপলব্ধ	434 নাম : শৈল্য বর্মন স্বামীর নাম: রাজকান্ত বর্মন বাড়ির নং : n0022 বয়স : 79 লিঙ্গ : মহিলা	WB/01/004/306456 ফটো উপলব্ধ	435 নাম : পূজা বর্মন পিতার নাম: বিজয় বর্মন বাড়ির নং : এন0022 বয়স : 23 লিঙ্গ : মহিলা	UHI2743227 ফটো উপলব্ধ
436 নাম : বিশুজিৎ বর্মন বর্মন পিতার নাম: অজয় বর্মন বর্মন বাড়ির নং : সেন-32(4) বয়স : 22 লিঙ্গ : পুরুষ	UHI2916872 ফটো উপলব্ধ	437 নাম : সোনু বর্মন পিতার নাম: রঞ্জিত বর্মন বাড়ির নং : এন00061 বয়স : 23 লিঙ্গ : পুরুষ	UHI2743334 ফটো উপলব্ধ	438 নাম : সোনু বর্মন স্বামীর নাম: চারু বর্মন বাড়ির নং : n0061 বয়স : 63 লিঙ্গ : মহিলা	WB/01/004/306689 ফটো উপলব্ধ
439 নাম : রীনা বর্মন স্বামীর নাম: রঞ্জিত বর্মন বাড়ির নং : n0061 বয়স : 44 লিঙ্গ : মহিলা	UHI2077931 ফটো উপলব্ধ	440 নাম : রবী বর্মন পিতার নাম: রাজকান্ত বর্মন বাড়ির নং : n0022 বয়স : 50 লিঙ্গ : পুরুষ	UHI2769693 ফটো উপলব্ধ	441 নাম : শ্যামলী বর্মন স্বামীর নাম: রবী বর্মন বাড়ির নং : n0022 বয়স : 45 লিঙ্গ : মহিলা	UHI2769701 ফটো উপলব্ধ
442 নাম : তপন বর্মন পিতার নাম: রবী বর্মন বাড়ির নং : n0066 বয়স : 34 লিঙ্গ : পুরুষ	UHI1591957 ফটো উপলব্ধ	443 নাম : মমতা বর্মন স্বামীর নাম: বিজয় বর্মন বাড়ির নং : n0022 বয়স : 42 লিঙ্গ : মহিলা	UHI1591916 ফটো উপলব্ধ	444 নাম : জিৎ বর্মন পিতার নাম: বিজয় বর্মন বাড়ির নং : এন000 বয়স : 20 লিঙ্গ : পুরুষ	UHI2970580 ফটো উপলব্ধ
445 নাম : কমল বর্মন মায়ের নাম: ভারতী বর্মন বাড়ির নং : 61 বয়স : 43 লিঙ্গ : পুরুষ	LZL2573236 ফটো উপলব্ধ	446 নাম : রঞ্জিত বর্মন পিতার নাম: ছারু বর্মন বাড়ির নং : n0061 বয়স : 46 লিঙ্গ : পুরুষ	UHI2077923 ফটো উপলব্ধ	447 নাম : মৌসুমী বিন স্বামীর নাম: অনুরোধ বিন বাড়ির নং : n0268 বয়স : 44 লিঙ্গ : মহিলা	UHI2187235 ফটো উপলব্ধ
448 নাম : বিজয় বিন্দু পিতার নাম: রাধাচরন বিন্দু বাড়ির নং : এন0269 বয়স : 25 লিঙ্গ : পুরুষ	UHI2743300 ফটো উপলব্ধ	449 নাম : কম্পনা বিন স্বামীর নাম: রাধাচরন বিন্দু বাড়ির নং : এন0269 বয়স : 50 লিঙ্গ : মহিলা	UHI2187276 ফটো উপলব্ধ	450 নাম : অনুরোধ বিন্দু পিতার নাম: নন্দলাল বিন্দু বাড়ির নং : n0264 বয়স : 45 লিঙ্গ : পুরুষ	UHI2187110 ফটো উপলব্ধ

451 নাম : আকাশ বিন্দু পিতার নাম : রাখাচরন বিন্দু বাড়ির নং : n0263 বয়স : 28 লিঙ্গ : পুরুষ	UHI2187052 ফটো উপলব্ধ	452 নাম : পার্বতী বিশ্বাস স্বামীর নাম : সুশীল বিশ্বাস বাড়ির নং : n0121 বয়স : 71 লিঙ্গ : মহিলা	WB/01/004/306754 ফটো উপলব্ধ	453 নাম : মামনি বিশ্বাস স্বামীর নাম : সুদাম বিশ্বাস বাড়ির নং : n0121 বয়স : 42 লিঙ্গ : মহিলা	LZL2108843 ফটো উপলব্ধ
454 নাম : সঞ্জু বিশ্বাস পিতার নাম : সন্তোষ বিশ্বাস বাড়ির নং : এন0053 বয়স : 25 লিঙ্গ : পুরুষ	UHI2465987 ফটো উপলব্ধ	455 নাম : পাপু বিশ্বাস পিতার নাম : সন্তোষ বিশ্বাস বাড়ির নং : n0053 বয়স : 35 লিঙ্গ : পুরুষ	UHI1680784 ফটো উপলব্ধ	456 নাম : সুভাষ বিশ্বাস পিতার নাম : সুখীরাম বিশ্বাস বাড়ির নং : n0040 বয়স : 58 লিঙ্গ : পুরুষ	WB/01/004/306845 ফটো উপলব্ধ
457 নাম : পুলক বিশ্বাস পিতার নাম : সুভাষ বিশ্বাস বাড়ির নং : n0040 বয়স : 38 লিঙ্গ : পুরুষ	LZL2771517 ফটো উপলব্ধ	458 নাম : কুটিল বিশ্বাস পিতার নাম : সুরেশ চন্দ্র বিশ্বাস বাড়ির নং : n0047 বয়স : 57 লিঙ্গ : পুরুষ	UHI2598753 ফটো উপলব্ধ	459 নাম : বিজয় বিশ্বাস পিতার নাম : জয় বিশ্বাস বাড়ির নং : এন00050 বয়স : 23 লিঙ্গ : পুরুষ	UHI2743326 ফটো উপলব্ধ
460 নাম : সুশীল বিশ্বাস পিতার নাম : সুরেশ বিশ্বাস বাড়ির নং : n0082 বয়স : 76 লিঙ্গ : পুরুষ	WB/01/004/306827 ফটো উপলব্ধ	Q 461 নাম : মিতু বিশ্বাস পিতার নাম : সুবল বিশ্বাস বাড়ির নং : N0050 বয়স : 25 লিঙ্গ : মহিলা	UHI2639110 ফটো উপলব্ধ	462 নাম : অনামিকা বিশ্বাস পিতার নাম : কুটিল বিশ্বাস বাড়ির নং : n0047 বয়স : 30 লিঙ্গ : মহিলা	UHI2077964 ফটো উপলব্ধ
463 নাম : শ্যামলী বিশ্বাস স্বামীর নাম : গোপাল বিশ্বাস বাড়ির নং : n0053 বয়স : 29 লিঙ্গ : মহিলা	UHI2078145 ফটো উপলব্ধ	464 নাম : অর্জুন বিশ্বাস পিতার নাম : বিনোদ বিশ্বাস বাড়ির নং : n0051 বয়স : 37 লিঙ্গ : পুরুষ	UHI1820968 ফটো উপলব্ধ	465 নাম : তুলসী বিশ্বাস (সরকার) স্বামীর নাম : অর্জুন বিশ্বাস বাড়ির নং : n0051 বয়স : 33 লিঙ্গ : মহিলা	UHI1821107 ফটো উপলব্ধ
466 নাম : গোপাল বিশ্বাস পিতার নাম : বাবলু বিশ্বাস বাড়ির নং : n0053 বয়স : 43 লিঙ্গ : পুরুষ	LZL2373546 ফটো উপলব্ধ	467 নাম : বাপ্পা বিশ্বাস পিতার নাম : ভজন বিশ্বাস বাড়ির নং : 24 বয়স : 38 লিঙ্গ : পুরুষ	LZL2572477 ফটো উপলব্ধ	468 নাম : মঞ্জুরানী বিশ্বাস স্বামীর নাম : সাধন বিশ্বাস বাড়ির নং : n0012 বয়স : 69 লিঙ্গ : মহিলা	WB/01/004/306013 ফটো উপলব্ধ
469 নাম : পূর্ণিমা বিশ্বাস স্বামীর নাম : বিনোদ বিশ্বাস বাড়ির নং : n0051 বয়স : 61 লিঙ্গ : মহিলা	WB/01/004/306379 ফটো উপলব্ধ	470 নাম : রেখা বিশ্বাস স্বামীর নাম : বাবলু বিশ্বাস বাড়ির নং : n0053 বয়স : 63 লিঙ্গ : মহিলা	WB/01/004/306475 ফটো উপলব্ধ	471 নাম : সুবল বিশ্বাস পিতার নাম : গোপাল বিশ্বাস বাড়ির নং : n0050 বয়স : 43 লিঙ্গ : পুরুষ	UHI1953132 ফটো উপলব্ধ
472 নাম : পম্পা বিশ্বাস স্বামীর নাম : ভানু বিশ্বাস বাড়ির নং : n0050 বয়স : 31 লিঙ্গ : মহিলা	UHI1953314 ফটো উপলব্ধ	473 নাম : ভজন বিশ্বাস পিতার নাম : নরেন বিশ্বাস বাড়ির নং : n0021 বয়স : 68 লিঙ্গ : পুরুষ	LZL2373652 ফটো উপলব্ধ	474 নাম : কৃষ্ণা বিশ্বাস স্বামীর নাম : ভজন বিশ্বাস বাড়ির নং : n0021 বয়স : 61 লিঙ্গ : মহিলা	WB/01/004/306078 ফটো উপলব্ধ
475 নাম : বিমল দাস পিতার নাম : ভবেন দাস বাড়ির নং : n0053 বয়স : 43 লিঙ্গ : পুরুষ	UHI1820869 ফটো উপলব্ধ	476 নাম : তনুশ্রী গুহ পিতার নাম : তপন কুমার গুহ বাড়ির নং : n0053 বয়স : 33 লিঙ্গ : মহিলা	UHI1821024 ফটো উপলব্ধ	477 নাম : মুক্তি বিশ্বাস স্বামীর নাম : মনোরঞ্জন বিশ্বাস বাড়ির নং : n0008 বয়স : 62 লিঙ্গ : মহিলা	WB/01/004/306837 ফটো উপলব্ধ
478 নাম : মহেশ্বর বিশ্বাস পিতার নাম : হেসকারু বিশ্বাস বাড়ির নং : n0051 বয়স : 69 লিঙ্গ : পুরুষ	WB/01/004/306727 ফটো উপলব্ধ	479 নাম : সর বিশ্বাস স্বামীর নাম : মহেশ্বর বিশ্বাস বাড়ির নং : n0051 বয়স : 63 লিঙ্গ : মহিলা	WB/01/004/306585 ফটো উপলব্ধ	480 নাম : বাবলু বিশ্বাস পিতার নাম : ভোলারাম বিশ্বাস বাড়ির নং : n0053 বয়স : 71 লিঙ্গ : পুরুষ	WB/01/004/306001 ফটো উপলব্ধ

481 নাম : রবী বিশ্বাস পিতার নাম: তরনী বিশ্বাস বাড়ির নং : n0055 বয়স : 71 লিঙ্গ : পুরুষ ফটো উপলব্ধ	WB/01/004/306310	482 নাম : চন্দনা বিশ্বাস (কর্মকার) স্বামীর নাম: সুদর্শন বিশ্বাস বাড়ির নং : n0121 বয়স : 42 লিঙ্গ : মহিলা ফটো উপলব্ধ	LZL2108850	483 নাম : সন্ধ্যা বিশ্বাস স্বামীর নাম: কুটিল বিশ্বাস বাড়ির নং : n0047 বয়স : 51 লিঙ্গ : মহিলা ফটো উপলব্ধ	UHI2852499
484 নাম : সুরজিৎ বিশ্বাস পিতার নাম: সন্তোষ বিশ্বাস বাড়ির নং : এন0053 বয়স : 22 লিঙ্গ : পুরুষ ফটো উপলব্ধ	UHI2881829	485 নাম : সুদাম বিশ্বাস পিতার নাম: সুশীল বিশ্বাস বাড়ির নং : N0121 বয়স : 51 লিঙ্গ : পুরুষ ফটো উপলব্ধ	UHI2639359	486 নাম : নেপাল বিশ্বাস পিতার নাম: রবি বিশ্বাস বাড়ির নং : এন0055 বয়স : 26 লিঙ্গ : পুরুষ ফটো উপলব্ধ	UHI2469997
487 নাম : রমেন বিশ্বাস পিতার নাম: রতন বিশ্বাস বাড়ির নং : n0050 বয়স : 29 লিঙ্গ : পুরুষ ফটো উপলব্ধ	UHI2401545	488 নাম : খোকন অধিকারী মায়ের নাম: রুপা অধিকারী বাড়ির নং : n0086 বয়স : 36 লিঙ্গ : পুরুষ ফটো উপলব্ধ	UHI1680818	489 নাম : মাধবী বিশ্বাস পিতার নাম: মদন বিশ্বাস বাড়ির নং : n0038 বয়স : 28 লিঙ্গ : মহিলা ফটো উপলব্ধ	UHI2208890
490 নাম : দিপীকা বর্মন (গ্রায়) স্বামীর নাম: সুজিত বর্মন বাড়ির নং : n0038 বয়স : 33 লিঙ্গ : মহিলা ফটো উপলব্ধ	UHI2078186	491 নাম : রতন বিশ্বাস পিতার নাম: রাজেন্দ্র বিশ্বাস বাড়ির নং : n0050 বয়স : 63 লিঙ্গ : পুরুষ ফটো উপলব্ধ	WB/01/004/306819	492 নাম : জয় বিশ্বাস পিতার নাম: রাজেন্দ্র বিশ্বাস বাড়ির নং : n0050 বয়স : 51 লিঙ্গ : পুরুষ ফটো উপলব্ধ	WB/01/004/306549
493 নাম : মোহন বিশ্বাস পিতার নাম: রাজেন্দ্র বিশ্বাস বাড়ির নং : n0050 বয়স : 71 লিঙ্গ : পুরুষ ফটো উপলব্ধ	WB/01/004/306114	494 নাম : গোপাল বিশ্বাস পিতার নাম: অনিল বিশ্বাস বাড়ির নং : n0038 বয়স : 37 লিঙ্গ : পুরুষ ফটো উপলব্ধ	LZL2827194	495 নাম : সুজিত বর্মন পিতার নাম: অনাথ বর্মন বাড়ির নং : n0038 বয়স : 33 লিঙ্গ : পুরুষ ফটো উপলব্ধ	UHI1953421
496 নাম : অলোক বিশ্বাস পিতার নাম: সুভাষ বিশ্বাস বাড়ির নং : 44 বয়স : 40 লিঙ্গ : পুরুষ ফটো উপলব্ধ	LZL2572600	497 নাম : তুলসী বিশ্বাস স্বামীর নাম: সুভাষ চন্দ্র বিশ্বাস বাড়ির নং : n0040 বয়স : 56 লিঙ্গ : মহিলা ফটো উপলব্ধ	WB/01/004/306418	498 নাম : সুশীলা বিশ্বাস স্বামীর নাম: মহোদয় বিশ্বাস বাড়ির নং : n0050 বয়স : 66 লিঙ্গ : মহিলা ফটো উপলব্ধ	WB/01/004/306311
499 নাম : তপন বিশ্বাস পিতার নাম: রতন বিশ্বাস বাড়ির নং : n0050 বয়স : 35 লিঙ্গ : পুরুষ ফটো উপলব্ধ	UHI1367143	500 নাম : সুরজিৎ বিশ্বাস পিতার নাম: সুদর্শন বিশ্বাস বাড়ির নং : N0086 বয়স : 24 লিঙ্গ : পুরুষ ফটো উপলব্ধ	UHI2638765	501 নাম : আশু বিশ্বাস পিতার নাম: কুটিল বিশ্বাস বাড়ির নং : এন00047 বয়স : 24 লিঙ্গ : পুরুষ ফটো উপলব্ধ	UHI2743367
502 নাম : রিংকু বিশ্বাস (বর্মন) স্বামীর নাম: পুলক বিশ্বাস বাড়ির নং : n0040 বয়স : 31 লিঙ্গ : মহিলা ফটো উপলব্ধ	UHI1821115	503 নাম : সর বিশ্বাস স্বামীর নাম: রতন বিশ্বাস বাড়ির নং : n0050 বয়স : 61 লিঙ্গ : মহিলা ফটো উপলব্ধ	WB/01/004/306313	504 নাম : আরতী দে স্বামীর নাম: উদয় দে বাড়ির নং : n0050 বয়স : 66 লিঙ্গ : মহিলা ফটো উপলব্ধ	WB/01/004/306462
505 নাম : স্বপন বিশ্বাস পিতার নাম: রতন বিশ্বাস বাড়ির নং : n0050 বয়স : 32 লিঙ্গ : পুরুষ ফটো উপলব্ধ	UHI2187144	506 নাম : কুসুম বিশ্বাস পিতার নাম: ভজন বিশ্বাস বাড়ির নং : এন ০০২১ বয়স : 28 লিঙ্গ : মহিলা ফটো উপলব্ধ	UHI2431948	507 নাম : বিশুজিৎ বিশ্বাস পিতার নাম: মোহন বিশ্বাস বাড়ির নং : n0050 বয়স : 35 লিঙ্গ : পুরুষ ফটো উপলব্ধ	UHI1591569
508 নাম : ভুটু বিশ্বাস পিতার নাম: বিনোদ বিশ্বাস বাড়ির নং : n0051 বয়স : 42 লিঙ্গ : পুরুষ ফটো উপলব্ধ	LZL2373678	509 নাম : শক্ত দে পিতার নাম: তপন দে বাড়ির নং : n0050 বয়স : 43 লিঙ্গ : পুরুষ ফটো উপলব্ধ	LZL2373587	510 নাম : শিবেন বর্মন পিতার নাম: যোগেশ বর্মন বাড়ির নং : n0050 বয়স : 45 লিঙ্গ : পুরুষ ফটো উপলব্ধ	LZL2827178

511 নাম : পিংকী (দাস) বিশ্বাস স্বামীর নাম: সুবল বিশ্বাস বাড়ির নং : n0050 বয়স : 43 লিঙ্গ : মহিলা	UHI1821040 ফটো উপলব্ধ	512 নাম : ভানু বিশ্বাস পিতার নাম: মোহন বিশ্বাস বাড়ির নং : n0050 বয়স : 38 লিঙ্গ : পুরুষ	UHI1486331 ফটো উপলব্ধ	513 নাম : সন্তোষ বিশ্বাস পিতার নাম: ভোলারাম বিশ্বাস বাড়ির নং : n0053 বয়স : 66 লিঙ্গ : পুরুষ	WB/01/004/306690 ফটো উপলব্ধ
514 নাম : সুকুমারী দাস স্বামীর নাম: ভবেনকুমার দাস বাড়ির নং : n0053 বয়স : 71 লিঙ্গ : মহিলা	WB/01/004/306748 ফটো উপলব্ধ	515 নাম : বিনোদ বিশ্বাস পিতার নাম: রজনী বিশ্বাস বাড়ির নং : n0051 বয়স : 61 লিঙ্গ : পুরুষ	WB/01/004/306492 ফটো উপলব্ধ	516 নাম : মঞ্জু বিশ্বাস স্বামীর নাম: ভূট বিশ্বাস বাড়ির নং : N0051 বয়স : 39 লিঙ্গ : মহিলা	UHI2639326 ফটো উপলব্ধ
517 নাম : শ্যামলী দাস (সিংহ) স্বামীর নাম: বিমল দাস বাড়ির নং : এন0053 বয়স : 44 লিঙ্গ : মহিলা	UHI1481928 ফটো উপলব্ধ	518 নাম : হারাধন বিশ্বাস পিতার নাম: মহেশ্বর বিশ্বাস বাড়ির নং : n0051 বয়স : 31 লিঙ্গ : পুরুষ	UHI1820851 ফটো উপলব্ধ	519 নাম : সুরজীত বিশ্বাস পিতার নাম: ভূত বিশ্বাস বাড়ির নং : 001 বয়স : 23 লিঙ্গ : পুরুষ	UHI2995850 ফটো উপলব্ধ
520 নাম : দিপালী বিশ্বাস (বর্মন) স্বামীর নাম: সঞ্জয় বিশ্বাস বাড়ির নং : 57 বয়স : 41 লিঙ্গ : মহিলা	LZL2572766 ফটো উপলব্ধ	Q 521 নাম : পাপেল বিশ্বাস পিতার নাম: সুবল বিশ্বাস বাড়ির নং : এন0050 বয়স : 22 লিঙ্গ : পুরুষ	UHI2806008 ফটো উপলব্ধ	522 নাম : সুদর্শন বিশ্বাস পিতার নাম: সুশীল বিশ্বাস বাড়ির নং : n0086 বয়স : 48 লিঙ্গ : পুরুষ	LZL2107431 ফটো উপলব্ধ
523 নাম : রঞ্জনা বিশ্বাস স্বামীর নাম: মদন বিশ্বাস বাড়ির নং : n0038 বয়স : 42 লিঙ্গ : মহিলা	LZL2108769 ফটো উপলব্ধ	524 নাম : শ্যামল দাস পিতার নাম: ভবেন চন্দ্র দাস বাড়ির নং : n0053 বয়স : 45 লিঙ্গ : পুরুষ	LZL2373553 ফটো উপলব্ধ	525 নাম : রাজদ্বীপ দাস পিতার নাম: শ্যামল দাস বাড়ির নং : নং 000 বয়স : 20 লিঙ্গ : পুরুষ	UHI2984227 ফটো উপলব্ধ
526 নাম : মদন বিশ্বাস পিতার নাম: অনিল বিশ্বাস বাড়ির নং : n0038 বয়স : 56 লিঙ্গ : পুরুষ	WB/01/004/306048 ফটো উপলব্ধ	527 নাম : দীপিকা বিশ্বাস পিতার নাম: কুটিল বিশ্বাস বাড়ির নং : এএন০০০ বয়স : 22 লিঙ্গ : মহিলা	UHI2891018 ফটো উপলব্ধ	528 নাম : চন্ডী বিশ্বাস স্বামীর নাম: জয় বিশ্বাস বাড়ির নং : n0050 বয়স : 39 লিঙ্গ : মহিলা	LZL2827160 ফটো উপলব্ধ
529 নাম : অনিশ দে পিতার নাম: শম্ভু দে বাড়ির নং : এন0050 বয়স : 20 লিঙ্গ : পুরুষ	UHI2936698 ফটো উপলব্ধ	530 নাম : বিষ্ণু বিশ্বাস পিতার নাম: রবী বিশ্বাস বাড়ির নং : n0055 বয়স : 35 লিঙ্গ : পুরুষ	UHI2187201 ফটো উপলব্ধ	531 নাম : অঞ্জলী মজুমদার স্বামীর নাম: সুভাষ মজুমদার বাড়ির নং : n0138 বয়স : 69 লিঙ্গ : মহিলা	WB/01/004/306179 ফটো উপলব্ধ
532 নাম : সোমা মজুমদার স্বামীর নাম: দিলীপ মজুমদার বাড়ির নং : n0138 বয়স : 45 লিঙ্গ : মহিলা	UHI1953587 ফটো উপলব্ধ	533 নাম : রুমি মজুমদার (সাহা) স্বামীর নাম: রাজু মজুমদার বাড়ির নং : n0138 বয়স : 35 লিঙ্গ : মহিলা	UHI1821065 ফটো উপলব্ধ	534 নাম : রাজু মজুমদার পিতার নাম: সুভাষ মজুমদার বাড়ির নং : n0138 বয়স : 42 লিঙ্গ : পুরুষ	LZL2109080 ফটো উপলব্ধ
535 নাম : সানু দাস পিতার নাম: ধীরেন দাস বাড়ির নং : n0052 বয়স : 32 লিঙ্গ : পুরুষ	UHI1953280 ফটো উপলব্ধ	536 নাম : পূর্ণচন্দ্র মন্ডল পিতার নাম: সতিশ চন্দ্র মন্ডল বাড়ির নং : n0084 বয়স : 73 লিঙ্গ : পুরুষ	WB/01/004/306855 ফটো উপলব্ধ	537 নাম : ধনঞ্জয় মন্ডল পিতার নাম: বীরেন্দ্র মন্ডল বাড়ির নং : এন0052 বয়স : 64 লিঙ্গ : পুরুষ	UHI2828465 ফটো উপলব্ধ
538 নাম : সঞ্জয় মন্ডল পিতার নাম: ধনঞ্জয় মন্ডল বাড়ির নং : n0052 বয়স : 39 লিঙ্গ : পুরুষ	UHI1591940 ফটো উপলব্ধ	539 নাম : অপু দাস পিতার নাম: ধীরেন দাস বাড়ির নং : এন0052 বয়স : 27 লিঙ্গ : পুরুষ	UHI2466019 ফটো উপলব্ধ	540 নাম : বেলা মন্ডল স্বামীর নাম: পূর্ণচন্দ্র মন্ডল বাড়ির নং : n0084 বয়স : 66 লিঙ্গ : মহিলা	WB/01/004/306582 ফটো উপলব্ধ

541 নাম : অনিন্দিতা সরকার স্বামীর নাম: সুমিত কুমার সরকার বাড়ির নং : 001 বয়স : 29 লিঙ্গ : মহিলা	TSX1826205 ফটো উপলব্ধ	542 নাম : কম্পনা দে মন্ডল স্বামীর নাম: মানিক দে বাড়ির নং : n0052 বয়স : 40 লিঙ্গ : মহিলা	UHI1591874 ফটো উপলব্ধ	543 নাম : অক্ষিতা ঘোষ পিতার নাম: সমীর বরন ঘোষ বাড়ির নং : এন0052 বয়স : 22 লিঙ্গ : মহিলা	UHI2937068 ফটো উপলব্ধ
544 নাম : দেবব্রত মল্লিক পিতার নাম: দুলাল মল্লিক বাড়ির নং : n0140 বয়স : 30 লিঙ্গ : পুরুষ	UHI1953199 ফটো উপলব্ধ	545 নাম : গীতা মল্লিক স্বামীর নাম: দুলাল মল্লিক বাড়ির নং : n0140 বয়স : 55 লিঙ্গ : মহিলা	UHI2994184 ফটো উপলব্ধ	546 নাম : সুকুমার মহন্ত পিতার নাম: রঞ্জিত মহন্ত বাড়ির নং : n0064 বয়স : 31 লিঙ্গ : পুরুষ	UHI1820802 ফটো উপলব্ধ
547 নাম : অজিত মহন্ত পিতার নাম: নলিনি মহন্ত বাড়ির নং : n0123 বয়স : 58 লিঙ্গ : পুরুষ	WB/01/004/306904 ফটো উপলব্ধ	548 নাম : সমাপ্তি মহন্ত (সরকার) স্বামীর নাম: চঞ্চল মহন্ত বাড়ির নং : n0123 বয়স : 38 লিঙ্গ : মহিলা	TSX1262583 ফটো উপলব্ধ	549 নাম : লক্ষ্মী মহন্ত স্বামীর নাম: অজিত মহন্ত বাড়ির নং : n0123 বয়স : 55 লিঙ্গ : মহিলা	WB/01/004/306634 ফটো উপলব্ধ
550 নাম : চঞ্চল মহন্ত পিতার নাম: অজিত মহন্ত বাড়ির নং : n0123 বয়স : 34 লিঙ্গ : পুরুষ	UHI1486422 ফটো উপলব্ধ	551 নাম : বিশ্বজিৎ মহন্ত পিতার নাম: রঞ্জিত মহন্ত বাড়ির নং : n0064 বয়স : 33 লিঙ্গ : পুরুষ	UHI1820778 ফটো উপলব্ধ	552 নাম : সুখো মহন্ত স্বামীর নাম: রঞ্জিত মহন্ত বাড়ির নং : n0064 বয়স : 56 লিঙ্গ : মহিলা	WB/01/004/306835 ফটো উপলব্ধ
553 নাম : সরস্বতী মালাকার স্বামীর নাম: দেবেন মালাকার বাড়ির নং : এন0009 বয়স : 61 লিঙ্গ : মহিলা	WB/01/007/660036 ফটো উপলব্ধ	554 নাম : মান্নি মালাকার পিতার নাম: দেবেন মালাকার বাড়ির নং : n0009 বয়স : 34 লিঙ্গ : মহিলা	UHI1821131 ফটো উপলব্ধ	555 নাম : দেবেন মালাকার পিতার নাম: মদন মালাকার বাড়ির নং : n0009 বয়স : 66 লিঙ্গ : পুরুষ	WB/01/007/660354 ফটো উপলব্ধ
556 নাম : বরেন্দ্র চন্দ্র মিত্র পিতার নাম: প্রিয়রঞ্জন চন্দ্র মিত্র বাড়ির নং : 355 বয়স : 50 লিঙ্গ : পুরুষ	LZL2572667 ফটো উপলব্ধ	557 নাম : প্রিয়রঞ্জন মিত্র পিতার নাম: বিজয় মিত্র বাড়ির নং : n0182 বয়স : 50 লিঙ্গ : পুরুষ	WB/01/004/516060 ফটো উপলব্ধ	558 নাম : অর্পনা মিত্র স্বামীর নাম: প্রিয়রঞ্জন মিত্র বাড়ির নং : n0186 বয়স : 57 লিঙ্গ : মহিলা	WB/01/004/516041 ফটো উপলব্ধ
559 নাম : দুর্গারানী মিত্র স্বামীর নাম: অজয় কুমার মিত্র বাড়ির নং : n0203 বয়স : 76 লিঙ্গ : মহিলা	UHI1090570 ফটো উপলব্ধ	560 নাম : মালতী মিত্র (বৈশ্য) স্বামীর নাম: রবেন্দ্র চন্দ্র মিত্র বাড়ির নং : n0250 বয়স : 42 লিঙ্গ : মহিলা	LZL2675486 ফটো উপলব্ধ	561 নাম : নারায়ন রক্ষিত পিতার নাম: হেমচন্দ্র রক্ষিত বাড়ির নং : n0015 বয়স : 68 লিঙ্গ : পুরুষ	WB/01/004/306808 ফটো উপলব্ধ
562 নাম : পর্না রক্ষিত স্বামীর নাম: রতন রক্ষিত বাড়ির নং : n0015 বয়স : 42 লিঙ্গ : মহিলা	LZL2777845 ফটো উপলব্ধ	563 নাম : সম্পা রক্ষিত স্বামীর নাম: দেবাশিষ রক্ষিত বাড়ির নং : n0015 বয়স : 27 লিঙ্গ : মহিলা	UHI2401537 ফটো উপলব্ধ	564 নাম : রতন রক্ষিত পিতার নাম: হেমচন্দ্র রক্ষিত বাড়ির নং : n0015 বয়স : 52 লিঙ্গ : পুরুষ	WB/01/004/306522 ফটো উপলব্ধ
565 নাম : টুস্পা রক্ষিত পিতার নাম: নারায়ন রক্ষিত বাড়ির নং : এন0015 বয়স : 32 লিঙ্গ : মহিলা	UHI2431906 ফটো উপলব্ধ	566 নাম : জ্যোৎস্না রক্ষিত স্বামীর নাম: নারায়ন রক্ষিত বাড়ির নং : n0015 বয়স : 59 লিঙ্গ : মহিলা	WB/01/004/306741 ফটো উপলব্ধ	567 নাম : দেবাশিষ রক্ষিত পিতার নাম: নারায়ন রক্ষিত বাড়ির নং : n0015 বয়স : 39 লিঙ্গ : পুরুষ	LZL2771418 ফটো উপলব্ধ
568 নাম : রিয়া রক্ষিত পিতার নাম: রতন রক্ষিত বাড়ির নং : এন0015 বয়স : 21 লিঙ্গ : মহিলা	UHI2936870 ফটো উপলব্ধ	569 নাম : বানী প্রভা রুদ্র স্বামীর নাম: নরেশ রুদ্র বাড়ির নং : n0049 বয়স : 81 লিঙ্গ : মহিলা	WB/01/004/084019 ফটো উপলব্ধ	570 নাম : উমা রুদ্র (নাগ) স্বামীর নাম: মিত্রন রুদ্র বাড়ির নং : 53 বয়স : 35 লিঙ্গ : মহিলা	UHI1681055 ফটো উপলব্ধ

571 নাম : শিউলী রুদ্র স্বামীর নাম: মৃদুল রুদ্র বাড়ির নং : n0049 বয়স : 56 লিঙ্গ : মহিলা	UHI2852259 ফটো উপলব্ধ	572 নাম : প্রদীপ রুদ্র পিতার নাম: নরেশ রুদ্র বাড়ির নং : n0049 বয়স : 58 লিঙ্গ : পুরুষ	WB/01/004/084462 ফটো উপলব্ধ	573 নাম : চৈতালী রুদ্র পিতার নাম: মৃদুল রুদ্র বাড়ির নং : n0049 বয়স : 33 লিঙ্গ : মহিলা	UHI1681006 ফটো উপলব্ধ
574 নাম : মৃষ্ণ রুদ্র পিতার নাম: মৃদুল রুদ্র বাড়ির নং : 53 বয়স : 39 লিঙ্গ : পুরুষ	LZL2573038 ফটো উপলব্ধ	575 নাম : শেফালী রুদ্র স্বামীর নাম: প্রদীপ রুদ্র বাড়ির নং : n0049 বয়স : 53 লিঙ্গ : মহিলা	WB/01/004/084447 ফটো উপলব্ধ	576 নাম : টোটন রুদ্র মায়ের নাম: প্রদীপ রুদ্র বাড়ির নং : n0049 বয়স : 31 লিঙ্গ : পুরুষ	UHI1820919 ফটো উপলব্ধ
577 নাম : পম্পা রানী রুদ্র স্বামীর নাম: টোটন রুদ্র বাড়ির নং : n0049 বয়স : 29 লিঙ্গ : মহিলা	UHI2208882 ফটো উপলব্ধ	578 নাম : ছোটন রুদ্র পিতার নাম: প্রদীপ রুদ্র বাড়ির নং : n0049 বয়স : 27 লিঙ্গ : পুরুষ	UHI2354934 ফটো উপলব্ধ	579 নাম : মিতা গুহ স্বামীর নাম: সুকেশ রায় বাড়ির নং : নং 249 বয়স : 55 লিঙ্গ : মহিলা	UHI2926996 ফটো উপলব্ধ
580 নাম : জয়ন্ত রায় পিতার নাম: ভবেন রায় বাড়ির নং : n0278 বয়স : 36 লিঙ্গ : পুরুষ	UHI1478098 ফটো উপলব্ধ	581 নাম : পরমজিৎ রায় পিতার নাম: হরেন্দ্র নাথ রায় বাড়ির নং : n0107 বয়স : 42 লিঙ্গ : পুরুষ	LZL2374205 ফটো উপলব্ধ	582 নাম : সম্পা রায় তালুকদার স্বামীর নাম: সুকান্ত রায় বাড়ির নং : এন0122 বয়স : 32 লিঙ্গ : মহিলা	TSX1817097 ফটো উপলব্ধ
583 নাম : সাথী দাস মায়ের নাম: মিতু দাস বাড়ির নং : এন00060 বয়স : 29 লিঙ্গ : মহিলা	ALD1753490 ফটো উপলব্ধ	584 নাম : জয়ীতা মল্লিক পিতার নাম: দুলাল মল্লিক বাড়ির নং : 242 বয়স : 39 লিঙ্গ : মহিলা	LZL2572808 ফটো উপলব্ধ	585 নাম : সঙ্গীতা রায় পিতার নাম: আমল রায় বাড়ির নং : এন0060 বয়স : 23 লিঙ্গ : মহিলা	UHI2827582 ফটো উপলব্ধ
586 নাম : সুকেশ রায় পিতার নাম: বলরাম রায় বাড়ির নং : নং 249 বয়স : 62 লিঙ্গ : পুরুষ	LZL2374080 ফটো উপলব্ধ	587 নাম : সত্যজিৎ রায় পিতার নাম: ভবেন রায় বাড়ির নং : পূর্ব খাগড়াবাড়ী বয়স : 29 লিঙ্গ : পুরুষ	UHI2071918 ফটো উপলব্ধ	588 নাম : জ্যোৎস্না রায় স্বামীর নাম: অমল চন্দ্র রায় বাড়ির নং : 379 বয়স : 43 লিঙ্গ : মহিলা	LZL2573269 ফটো উপলব্ধ
589 নাম : মিলি রায় পিতার নাম: রবীন্দ্র রায় বাড়ির নং : n0033 বয়স : 28 লিঙ্গ : মহিলা	UHI2187094 ফটো উপলব্ধ	590 নাম : ভবেন রায় পিতার নাম: বীরেন রায় বাড়ির নং : n0279 বয়স : 61 লিঙ্গ : পুরুষ	WB/01/004/342081 ফটো উপলব্ধ	591 নাম : অভিজিৎ রায় পিতার নাম: মঙ্গল রায় বাড়ির নং : n0017 বয়স : 29 লিঙ্গ : পুরুষ	UHI2187193 ফটো উপলব্ধ
592 নাম : গৌতম রায় পিতার নাম: গৌরাজ চন্দ্র রায় বাড়ির নং : n0107 বয়স : 49 লিঙ্গ : পুরুষ	WB/01/004/306528 ফটো উপলব্ধ	593 নাম : মুক্তি রায় (বর্মন) স্বামীর নাম: পরমজীৎ রায় বাড়ির নং : n0107 বয়স : 39 লিঙ্গ : মহিলা	UHI1953546 ফটো উপলব্ধ	594 নাম : প্রদীপ কুমার সেনগুপ্ত পিতার নাম: ক্ষিতীশ চন্দ্র সেনগুপ্ত বাড়ির নং : n0122 বয়স : 81 লিঙ্গ : পুরুষ	UHI1953553 ফটো উপলব্ধ
595 নাম : বাপ্পা রায় পিতার নাম: অমল রায় বাড়ির নং : n0060 বয়স : 33 লিঙ্গ : পুরুষ	UHI1680883 ফটো উপলব্ধ	596 নাম : বিশুজিৎ রায় পিতার নাম: মনহরি রায় বাড়ির নং : n0107 বয়স : 35 লিঙ্গ : পুরুষ	UHI1487115 ফটো উপলব্ধ	597 নাম : রীতা রায় স্বামীর নাম: গৌরাজ চন্দ্র রায় বাড়ির নং : n0107 বয়স : 66 লিঙ্গ : মহিলা	WB/01/004/306590 ফটো উপলব্ধ
598 নাম : রঞ্জন রায় পিতার নাম: রবীন্দ্র নাথ রায় বাড়ির নং : N0033 বয়স : 26 লিঙ্গ : পুরুষ	UHI2639144 ফটো উপলব্ধ	599 নাম : উত্তম রায় পিতার নাম: গৌরাজ চন্দ্র রায় বাড়ির নং : n0107 বয়স : 42 লিঙ্গ : পুরুষ	LZL2109411 ফটো উপলব্ধ	600 নাম : ভারতী রায় স্বামীর নাম: অমল রায় বাড়ির নং : n0060 বয়স : 54 লিঙ্গ : মহিলা	LZL2374148 ফটো উপলব্ধ

601 নাম : সঞ্জিতা রায় স্বামীর নাম: রঞ্জিত রায় বাড়ির নং : n0003 বয়স : 50 লিঙ্গ : মহিলা ফটো উপলব্ধ	WB/01/004/072313	602 নাম : অনা রায় স্বামীর নাম: ভবেন রায় বাড়ির নং : n0280 বয়স : 55 লিঙ্গ : মহিলা ফটো উপলব্ধ	WB/01/004/342256	603 নাম : স্বপ্না রায় (বিশ্বাস) স্বামীর নাম: সাধন রায় বাড়ির নং : n0107 বয়স : 37 লিঙ্গ : মহিলা ফটো উপলব্ধ	UHI1339993
604 নাম : সজল রায় পিতার নাম: নারায়নচন্দ্র রায় বাড়ির নং : n0108 বয়স : 51 লিঙ্গ : পুরুষ ফটো উপলব্ধ	WB/01/004/306525	605 নাম : গৌরী রায় স্বামীর নাম: নলিনীকান্ত রায় বাড়ির নং : n0122 বয়স : 91 লিঙ্গ : মহিলা ফটো উপলব্ধ	WB/01/004/309728	606 নাম : নিতীশ রায় পিতার নাম: নলিনীকান্ত রায় বাড়ির নং : n0122 বয়স : 71 লিঙ্গ : পুরুষ ফটো উপলব্ধ	WB/01/004/306465
607 নাম : বিনা রায় স্বামীর নাম: নিতীশ রায় বাড়ির নং : n0122 বয়স : 63 লিঙ্গ : মহিলা ফটো উপলব্ধ	WB/01/004/306831	608 নাম : চন্দ্রকলা রায় স্বামীর নাম: হেদী রায় বাড়ির নং : n0045 বয়স : 63 লিঙ্গ : মহিলা ফটো উপলব্ধ	LZL2374213	609 নাম : সরোদিনী রায় স্বামীর নাম: হরেন রায় বাড়ির নং : n0043 বয়স : 66 লিঙ্গ : মহিলা ফটো উপলব্ধ	WB/01/004/306801
610 নাম : চিত্তা রায় স্বামীর নাম: বিরেন রায় বাড়ির নং : n0044 বয়স : 63 লিঙ্গ : মহিলা ফটো উপলব্ধ	UHI2834794	611 নাম : সাধন রায় পিতার নাম: বীরেন রায় বাড়ির নং : n0044 বয়স : 36 লিঙ্গ : পুরুষ ফটো উপলব্ধ	LZL2771558	612 নাম : নিরঞ্জন রায় পিতার নাম: নলিনীকান্ত রায় বাড়ির নং : n0122 বয়স : 66 লিঙ্গ : পুরুষ ফটো উপলব্ধ	LZL2374221
613 নাম : রাজা রায় পিতার নাম: অমল কুমার রায় বাড়ির নং : n0077 বয়স : 41 লিঙ্গ : পুরুষ ফটো উপলব্ধ	LZL2374700	614 নাম : মালতী রায় স্বামীর নাম: নারায়নচন্দ্র রায় বাড়ির নং : n0108 বয়স : 83 লিঙ্গ : মহিলা ফটো উপলব্ধ	WB/01/004/306591	615 নাম : কাজল রায় পিতার নাম: নারায়নচন্দ্র রায় বাড়ির নং : n0108 বয়স : 56 লিঙ্গ : পুরুষ ফটো উপলব্ধ	WB/01/004/306416
616 নাম : শেফালী রায় স্বামীর নাম: কাজল রায় বাড়ির নং : n0108 বয়স : 53 লিঙ্গ : মহিলা ফটো উপলব্ধ	WB/01/004/306594	617 নাম : রঞ্জিত রায় পিতার নাম: সাতারু রায় বাড়ির নং : n0003 বয়স : 56 লিঙ্গ : পুরুষ ফটো উপলব্ধ	WB/01/004/072406	618 নাম : রত্না রায় স্বামীর নাম: অমল রায় বাড়ির নং : n0096 বয়স : 65 লিঙ্গ : মহিলা ফটো উপলব্ধ	WB/01/004/306661
619 নাম : অক্ষয় রায় পিতার নাম: মনহরি রায় বাড়ির নং : n0107 বয়স : 31 লিঙ্গ : পুরুষ ফটো উপলব্ধ	UHI1820786	620 নাম : সুব্রত রায় পিতার নাম: নিরঞ্জন রায় বাড়ির নং : n0122 বয়স : 33 লিঙ্গ : পুরুষ ফটো উপলব্ধ	UHI2401479	621 নাম : মাম্পি রায় স্বামীর নাম: বাপ্পী রায় বাড়ির নং : n0060 বয়স : 32 লিঙ্গ : মহিলা ফটো উপলব্ধ	UHI2187250
622 নাম : রত্না সেনগুপ্ত স্বামীর নাম: প্রদীপ কুমার সেনগুপ্ত বাড়ির নং : n0122 বয়স : 56 লিঙ্গ : মহিলা ফটো উপলব্ধ	WB/01/004/306829	623 নাম : সাগর রায় পিতার নাম: রঞ্জিত রায় বাড়ির নং : n0147 বয়স : 38 লিঙ্গ : পুরুষ ফটো উপলব্ধ	LZL2771301	624 নাম : শোন (বর্মন) রায় স্বামীর নাম: রবীন্দ্র রায় বাড়ির নং : n0033 বয়স : 50 লিঙ্গ : মহিলা ফটো উপলব্ধ	UHI2588358
625 নাম : অশোক রায় পিতার নাম: হরেন্দ্র নাথ রায় বাড়ির নং : n0043 বয়স : 47 লিঙ্গ : পুরুষ ফটো উপলব্ধ	LZL2109494	626 নাম : জয়ন্তী রায় স্বামীর নাম: অশোক রায় বাড়ির নং : n0043 বয়স : 47 লিঙ্গ : মহিলা ফটো উপলব্ধ	UHI1953330	627 নাম : জয়িতা রায় পিতার নাম: অশোক রায় বাড়ির নং : এন0043 বয়স : 20 লিঙ্গ : মহিলা ফটো উপলব্ধ	UHI2936854
628 নাম : বিরেন রায় পিতার নাম: জ্ঞানচন্দ্র রায় বাড়ির নং : n0044 বয়স : 71 লিঙ্গ : পুরুষ ফটো উপলব্ধ	WB/01/004/306723	629 নাম : বাপ্পি রায় পিতার নাম: রঞ্জিত রায় বাড়ির নং : n0003 বয়স : 31 লিঙ্গ : পুরুষ ফটো উপলব্ধ	UHI1820885	630 নাম : মঙ্গল রায় পিতার নাম: নখনা রায় বাড়ির নং : n0017 বয়স : 55 লিঙ্গ : পুরুষ ফটো উপলব্ধ	WB/01/004/306553

631 নাম : সুকান্ত রায় পিতার নাম: নিতীশ রায় বাড়ির নং : n0122 বয়স : 35 লিঙ্গ : পুরুষ ফটো উপলব্ধ	UHI1591726	632 নাম : পূজা বর্মন পিতার নাম: গণেশ বর্মন বাড়ির নং : এন0003 বয়স : 31 লিঙ্গ : মহিলা ফটো উপলব্ধ	TSX1501659	633 নাম : বিধান রায় পিতার নাম: নিরঞ্জন রায় বাড়ির নং : n0122 বয়স : 35 লিঙ্গ : পুরুষ ফটো উপলব্ধ	UHI1486414
634 নাম : প্রিয়া রায় কর্মকার পিতার নাম: ক্ষীতিশ কর্মকার বাড়ির নং : এন0122 বয়স : 23 লিঙ্গ : মহিলা ফটো উপলব্ধ	UHI2937233	635 নাম : রঞ্জিত কুমার রায় পিতার নাম: দ্বিজেন্দ্র কুমার রায় বাড়ির নং : নং 147 বয়স : 61 লিঙ্গ : পুরুষ ফটো উপলব্ধ	UHI2984441	636 নাম : কল্পনা রায় স্বামীর নাম: রঞ্জিত রায় বাড়ির নং : n0147 বয়স : 53 লিঙ্গ : মহিলা ফটো উপলব্ধ	UHI1091545
637 নাম : বাপ্পী রায় পিতার নাম: অমল রায় বাড়ির নং : n0060 বয়স : 35 লিঙ্গ : পুরুষ ফটো উপলব্ধ	UHI1486984	638 নাম : অমল কুমার রায় পিতার নাম: রমেশ রায় বাড়ির নং : n0077 বয়স : 71 লিঙ্গ : পুরুষ ফটো উপলব্ধ	LZL2109734	639 নাম : মনহরি রায় পিতার নাম: গৌরকান্ত রায় বাড়ির নং : n0107 বয়স : 66 লিঙ্গ : পুরুষ ফটো উপলব্ধ	WB/01/004/306918
640 নাম : অপু রায় পিতার নাম: বীরেন রায় বাড়ির নং : n0044 বয়স : 35 লিঙ্গ : পুরুষ ফটো উপলব্ধ	LZL2827145	641 নাম : সরলা রায় শিকদার স্বামীর নাম: অপু রায় বাড়ির নং : n0044 বয়স : 37 লিঙ্গ : মহিলা ফটো উপলব্ধ	ZMJ1559715	642 নাম : অমল রায় পিতার নাম: হরেন রায় বাড়ির নং : 378 বয়স : 43 লিঙ্গ : পুরুষ ফটো উপলব্ধ	LZL2573251
643 নাম : ভবানী রায় স্বামীর নাম: মঙ্গল রায় বাড়ির নং : n0017 বয়স : 52 লিঙ্গ : মহিলা ফটো উপলব্ধ	WB/01/004/306787	644 নাম : শংকর রায় পিতার নাম: রাজ মোহন রায় বাড়ির নং : 28 বয়স : 66 লিঙ্গ : পুরুষ ফটো উপলব্ধ	LZL2374247	645 নাম : পিংকি রায় স্বামীর নাম: শংকর রায় বাড়ির নং : n0025 বয়স : 56 লিঙ্গ : মহিলা ফটো উপলব্ধ	WB/01/004/303367
646 নাম : রবীন্দ্র রায় পিতার নাম: গীরেন্দ্র রায় বাড়ির নং : n0033 বয়স : 60 লিঙ্গ : পুরুষ ফটো উপলব্ধ	UHI2588325	647 নাম : ছায়া রায় স্বামীর নাম: মনহরি রায় বাড়ির নং : n0107 বয়স : 54 লিঙ্গ : মহিলা ফটো উপলব্ধ	WB/01/004/306882	648 নাম : অমল রায় পিতার নাম: সুশীল রায় বাড়ির নং : n0060 বয়স : 58 লিঙ্গ : পুরুষ ফটো উপলব্ধ	WB/01/004/306556
649 নাম : আরতী দাস স্বামীর নাম: শ্যামল দাস বাড়ির নং : n0003 বয়স : 39 লিঙ্গ : মহিলা ফটো উপলব্ধ	UHI1486455	650 নাম : আরতি রায় স্বামীর নাম: অযোধ্যা প্রসাদ রায় বাড়ির নং : n0104 বয়স : 76 লিঙ্গ : মহিলা ফটো উপলব্ধ	WB/01/004/417383	651 নাম : ইন্দ্রজিৎ রায় পিতার নাম: হরেন্দ্রনাথ রায় বাড়ির নং : n0148 বয়স : 43 লিঙ্গ : পুরুষ ফটো উপলব্ধ	LZL2109445
652 নাম : শৈল রানী রায় স্বামীর নাম: হরেন্দ্র নাথ রায় বাড়ির নং : n0148 বয়স : 73 লিঙ্গ : মহিলা ফটো উপলব্ধ	WB/01/004/306752	653 নাম : নিস্পা রায় (ঘোষ) স্বামীর নাম: রাজা রায় বাড়ির নং : n0257 বয়স : 34 লিঙ্গ : মহিলা ফটো উপলব্ধ	UHI1497940	654 নাম : সুস্মিতা রায় (দে) স্বামীর নাম: গৌতম রায় বাড়ির নং : n0083 বয়স : 40 লিঙ্গ : মহিলা ফটো উপলব্ধ	LZL2827186
655 নাম : পিংকী রায় (বর্মন) স্বামীর নাম: অখিল বর্মন বাড়ির নং : এনএইচএন বয়স : 32 লিঙ্গ : মহিলা ফটো উপলব্ধ	RIY1671692	656 নাম : পম্পা রাহা স্বামীর নাম: শ্যামল দেবনাথ বাড়ির নং : এন000 বয়স : 34 লিঙ্গ : মহিলা ফটো উপলব্ধ	UHI2831741	657 নাম : দিপালী রাহা স্বামীর নাম: পঙ্কজ রাহা বাড়ির নং : 372 বয়স : 57 লিঙ্গ : মহিলা ফটো উপলব্ধ	LZL0137489
658 নাম : দীপ রাহা পিতার নাম: পঙ্কজ রাহা বাড়ির নং : এন000368 বয়স : 23 লিঙ্গ : পুরুষ ফটো উপলব্ধ	UHI2743342	659 নাম : শ্যামলী শর্মা হালদার স্বামীর নাম: কাজল কুমার শর্মা বাড়ির নং : N0093 বয়স : 29 লিঙ্গ : মহিলা ফটো উপলব্ধ	NGW1990514	660 নাম : সঞ্জিব শর্মা পিতার নাম: পরিতোষ শর্মা বাড়ির নং : n0090 বয়স : 37 লিঙ্গ : পুরুষ ফটো উপলব্ধ	LZL2827061

661 নাম : অনুজকুমার শর্মা পিতার নাম: উপেন্দ্র শর্মা বাড়ির নং : n0146 বয়স : 83 লিঙ্গ : পুরুষ	UHI2691830 ফটো উপলব্ধ	662 নাম : রুমা শর্মা স্বামীর নাম: গণেশ শর্মা বাড়ির নং : 000 বয়স : 28 লিঙ্গ : মহিলা	UHI2329530 ফটো উপলব্ধ	663 নাম : বিপ্লব শর্মা পিতার নাম: অনুজ কুমার শর্মা বাড়ির নং : n0146 বয়স : 41 লিঙ্গ : পুরুষ	LZL2374270 ফটো উপলব্ধ
664 নাম : গনেশ শর্মা পিতার নাম: পরিতোষ শর্মা বাড়ির নং : 223 বয়স : 38 লিঙ্গ : পুরুষ	LZL2573103 ফটো উপলব্ধ	665 নাম : রীতা শর্মা স্বামীর নাম: রঞ্জিত শর্মা বাড়ির নং : n0099 বয়স : 63 লিঙ্গ : মহিলা	WB/01/004/306071 ফটো উপলব্ধ	666 নাম : কণক শর্মা স্বামীর নাম: প্রদীপ শর্মা বাড়ির নং : n0090 বয়স : 58 লিঙ্গ : মহিলা	WB/01/004/306622 ফটো উপলব্ধ
667 নাম : পরিতোষ শর্মা পিতার নাম: তারাপদ শর্মা বাড়ির নং : n0090 বয়স : 60 লিঙ্গ : পুরুষ	WB/01/004/306413 ফটো উপলব্ধ	668 নাম : রঞ্জিত শর্মা পিতার নাম: হরিপদ শর্মা বাড়ির নং : n0099 বয়স : 69 লিঙ্গ : পুরুষ	WB/01/004/306172 ফটো উপলব্ধ	669 নাম : কার্তিক শর্মা পিতার নাম: প্রদীপ শর্মা বাড়ির নং : n0090 বয়স : 42 লিঙ্গ : পুরুষ	LZL2109528 ফটো উপলব্ধ
670 নাম : কালাচাঁদ শর্মা পিতার নাম: হরিপদ শর্মা বাড়ির নং : n0093 বয়স : 66 লিঙ্গ : পুরুষ	WB/01/004/306666 ফটো উপলব্ধ	671 নাম : উজ্জল শর্মা পিতার নাম: কালাচাঁদ শর্মা বাড়ির নং : n0093 বয়স : 41 লিঙ্গ : পুরুষ	LZL2374288 ফটো উপলব্ধ	672 নাম : প্রদীপ শর্মা পিতার নাম: তারাপদ শর্মা বাড়ির নং : n0090 বয়স : 63 লিঙ্গ : পুরুষ	WB/01/004/306600 ফটো উপলব্ধ
673 নাম : সম্পা দাস শর্মা স্বামীর নাম: কার্তিক শর্মা বাড়ির নং : এন0090 বয়স : 36 লিঙ্গ : মহিলা	WII1314012 ফটো উপলব্ধ	674 নাম : কাজল কুমার শর্মা পিতার নাম: কালাচাঁদ শর্মা বাড়ির নং : n0093 বয়স : 37 লিঙ্গ : পুরুষ	UHI1486356 ফটো উপলব্ধ	675 নাম : সবিতা শর্মা হালদার স্বামীর নাম: উজ্জল শর্মা বাড়ির নং : n0093 বয়স : 35 লিঙ্গ : মহিলা	UHI2429173 ফটো উপলব্ধ
676 নাম : সুচিত্রা শর্মা স্বামীর নাম: পরিতোষ শর্মা বাড়ির নং : n0090 বয়স : 56 লিঙ্গ : মহিলা	WB/01/004/306421 ফটো উপলব্ধ	677 নাম : রমা শর্মা স্বামীর নাম: সঞ্জিব শর্মা বাড়ির নং : না বয়স : 21 লিঙ্গ : মহিলা	UHI3000973 ফটো উপলব্ধ	678 নাম : নীহার রঞ্জন শর্মা পিতার নাম: নিমাই শর্মা বাড়ির নং : n0093 বয়স : 32 লিঙ্গ : পুরুষ	UHI1953355 ফটো উপলব্ধ
679 নাম : সুজিত কুমার শর্মা পিতার নাম: রনজিৎ শর্মা বাড়ির নং : n0099 বয়স : 48 লিঙ্গ : পুরুষ	LZL1506500 ফটো উপলব্ধ	# 680 নাম : ববিতা শর্মা রায় স্বামীর নাম: সুজিত কুমার শর্মা বাড়ির নং : 232 বয়স : 39 লিঙ্গ : মহিলা	LZL2572527 ফটো উপলব্ধ	681 নাম : মমতা শর্মা স্বামীর নাম: কালাচাঁদ শর্মা বাড়ির নং : n0093 বয়স : 61 লিঙ্গ : মহিলা	WB/01/004/306131 ফটো উপলব্ধ
682 নাম : নিমাই শর্মা পিতার নাম: হরিপদ শর্মা বাড়ির নং : n0093 বয়স : 63 লিঙ্গ : পুরুষ	WB/01/004/306774 ফটো উপলব্ধ	683 নাম : লীলা শর্মা স্বামীর নাম: নিমাই শর্মা বাড়ির নং : n0093 বয়স : 57 লিঙ্গ : মহিলা	WB/01/004/306663 ফটো উপলব্ধ	684 নাম : দেবজ্যোতি শর্মা পিতার নাম: নিমাই শর্মা বাড়ির নং : এন0093 বয়স : 20 লিঙ্গ : পুরুষ	UHI2936797 ফটো উপলব্ধ
685 নাম : বিকাশ শর্মা পিতার নাম: অনুজকুমার শর্মা বাড়ির নং : n0146 বয়স : 47 লিঙ্গ : পুরুষ	LZL2374262 ফটো উপলব্ধ	686 নাম : ফুলন শর্মা(দে) স্বামীর নাম: বিকাশ শর্মা বাড়ির নং : n0270 বয়স : 42 লিঙ্গ : মহিলা	DWP2357499 ফটো উপলব্ধ	687 নাম : মঞ্জু শীল স্বামীর নাম: শংকর শীল বাড়ির নং : n0102 বয়স : 57 লিঙ্গ : মহিলা	UHI2513893 ফটো উপলব্ধ
688 নাম : সুবোধ শীল পিতার নাম: শংকর শীল বাড়ির নং : n0102 বয়স : 41 লিঙ্গ : পুরুষ	LZL2374692 ফটো উপলব্ধ	689 নাম : শংকর শীল পিতার নাম: ভবানী শীল বাড়ির নং : n0102 বয়স : 71 লিঙ্গ : পুরুষ	UHI2512754 ফটো উপলব্ধ	690 নাম : চয়ন কুমার শীল পিতার নাম: চন্দ্রীদাস শীল বাড়ির নং : n0097 বয়স : 32 লিঙ্গ : পুরুষ	UHI1680875 ফটো উপলব্ধ

691 নাম : দেবী সরকার স্বামীর নাম: মনোতোষ চন্দ্র সরকার বাড়ির নং : n0102 বয়স : 65 লিঙ্গ : মহিলা	LZL1440858 ফটো উপলব্ধ	692 নাম : লক্ষ্মী শীল স্বামীর নাম: চন্ডীদাস শীল বাড়ির নং : n0097 বয়স : 51 লিঙ্গ : মহিলা	UHI2514305 ফটো উপলব্ধ	693 নাম : প্রীতি শীল পিতার নাম: শঙ্কর শীল বাড়ির নং : N0102 বয়স : 26 লিঙ্গ : মহিলা	UHI2635183 ফটো উপলব্ধ
694 নাম : ভারতী কুমল দাস স্বামীর নাম: কুমল দাস বাড়ির নং : এন0097 বয়স : 46 লিঙ্গ : মহিলা	UHI2743268 ফটো উপলব্ধ	695 নাম : তপন কুমার শীল পিতার নাম: রাম দাস শীল বাড়ির নং : n0097 বয়স : 42 লিঙ্গ : পুরুষ	LZL2374296 ফটো উপলব্ধ	696 নাম : শান্ত শীল পিতার নাম: শংকর শীল বাড়ির নং : n0102 বয়স : 39 লিঙ্গ : পুরুষ	LZL2374619 ফটো উপলব্ধ
697 নাম : পরিতোষ সরকার পিতার নাম: মনোতোষ চন্দ্র সরকার বাড়ির নং : n0102 বয়স : 46 লিঙ্গ : পুরুষ	UHI1979475 ফটো উপলব্ধ	698 নাম : রিয়া শীল পিতার নাম: চন্ডী দাস শীল বাড়ির নং : n0097 বয়স : 29 লিঙ্গ : মহিলা	UHI2187086 ফটো উপলব্ধ	699 নাম : মোমিতা মজুমদার পিতার নাম: সুজিত মজুমদার বাড়ির নং : N0102 বয়স : 32 লিঙ্গ : মহিলা	UHI1685825 ফটো উপলব্ধ
700 নাম : প্রিয়া সরকার পিতার নাম: দেবদাস সরকার বাড়ির নং : n0101 বয়স : 26 লিঙ্গ : মহিলা	UHI2401453 ফটো উপলব্ধ	701 নাম : পুতুল সরকার (শীল) স্বামীর নাম: রুহিদাস সরকার বাড়ির নং : n0101 বয়স : 44 লিঙ্গ : মহিলা	LZL2374346 ফটো উপলব্ধ	702 নাম : সমী শীল সরকার স্বামীর নাম: কমল কৃষ্ণ সরকার বাড়ির নং : এন0101 বয়স : 33 লিঙ্গ : মহিলা	NGW1839299 ফটো উপলব্ধ
703 নাম : রঞ্জন কুমার শীল পিতার নাম: রামদাস শীল বাড়ির নং : 236 বয়স : 35 লিঙ্গ : পুরুষ	UHI1680982 ফটো উপলব্ধ	704 নাম : সীমা সরকার স্বামীর নাম: দেবদাস সরকার বাড়ির নং : n0101 বয়স : 58 লিঙ্গ : মহিলা	LZL2374353 ফটো উপলব্ধ	705 নাম : সুমিত কুমার সরকার পিতার নাম: দেবদাস সরকার বাড়ির নং : n0101 বয়স : 32 লিঙ্গ : পুরুষ	UHI1953348 ফটো উপলব্ধ
706 নাম : রুহিদাস সরকার পিতার নাম: হরিদাস সরকার বাড়ির নং : n0101 বয়স : 56 লিঙ্গ : পুরুষ	UHI2568459 ফটো উপলব্ধ	707 নাম : সংযুক্তা শীল স্বামীর নাম: স্বপন কুমার শীল বাড়ির নং : 236 বয়স : 40 লিঙ্গ : মহিলা	UHI1487404 ফটো উপলব্ধ	708 নাম : কালিদাস সরকার পিতার নাম: হরিদাস সরকার বাড়ির নং : n0101 বয়স : 71 লিঙ্গ : পুরুষ	WB/01/004/306658 ফটো উপলব্ধ
709 নাম : স্বপ্না সরকার স্বামীর নাম: কালিদাস সরকার বাড়ির নং : n0101 বয়স : 63 লিঙ্গ : মহিলা	LZL1506955 ফটো উপলব্ধ	710 নাম : পংকজ সরকার পিতার নাম: রুহিদাস সরকার বাড়ির নং : এন0101 বয়স : 25 লিঙ্গ : পুরুষ	UHI2481687 ফটো উপলব্ধ	711 নাম : স্বপন কুমার শীল পিতার নাম: রামদাস শীল বাড়ির নং : 236 বয়স : 45 লিঙ্গ : পুরুষ	UHI2481695 ফটো উপলব্ধ
712 নাম : কমল কৃষ্ণ সরকার পিতার নাম: কালিদাস সরকার বাড়ির নং : n0101 বয়স : 39 লিঙ্গ : পুরুষ	LZL2374676 ফটো উপলব্ধ	713 নাম : দেবদাস সরকার পিতার নাম: হরিদাস সরকার বাড়ির নং : n0101 বয়স : 63 লিঙ্গ : পুরুষ	UHI1953405 ফটো উপলব্ধ	714 নাম : বিটু সূত্রধর পিতার নাম: কৃষ্ণ সূত্রধর বাড়ির নং : এন 0117 বয়স : 25 লিঙ্গ : পুরুষ	UHI2432474 ফটো উপলব্ধ
715 নাম : নমিতা দাস স্বামীর নাম: স্বপন সূত্রধর বাড়ির নং : N0059 বয়স : 38 লিঙ্গ : মহিলা	UHI2639300 ফটো উপলব্ধ	716 নাম : সুমন সূত্রধর পিতার নাম: শ্যামল সূত্রধর বাড়ির নং : n0059 বয়স : 29 লিঙ্গ : পুরুষ	UHI2354926 ফটো উপলব্ধ	717 নাম : মোমিতা সূত্রধর স্বামীর নাম: সমাট সূত্রধর বাড়ির নং : এন0118 বয়স : 37 লিঙ্গ : মহিলা	TSX1502277 ফটো উপলব্ধ
718 নাম : মীরা সূত্রধর স্বামীর নাম: ব্রজবাসী সূত্রধর বাড়ির নং : n0091 বয়স : 61 লিঙ্গ : মহিলা	WB/01/004/306072 ফটো উপলব্ধ	719 নাম : বিষ্ণু সূত্রধর মায়ের নাম: টগর সূত্রধর বাড়ির নং : 257 বয়স : 41 লিঙ্গ : পুরুষ	LZL2572816 ফটো উপলব্ধ	720 নাম : কৃষ্ণ সূত্রধর পিতার নাম: নগেন সূত্রধর বাড়ির নং : n0117 বয়স : 56 লিঙ্গ : পুরুষ	WB/01/004/306872 ফটো উপলব্ধ

721 নাম : মায়ী সূত্রধর স্বামীর নাম: সুভাষ সূত্রধর বাড়ির নং : n0118 বয়স : 56 লিঙ্গ : মহিলা	WB/01/004/306504	722 নাম : সাধনা সূত্রধর স্বামীর নাম: শ্যামল সূত্রধর বাড়ির নং : n0059 বয়স : 54 লিঙ্গ : মহিলা	WB/01/004/306235	723 নাম : মিঠুন সূত্রধর পিতার নাম: বাবলু সূত্রধর বাড়ির নং : n0076 বয়স : 31 লিঙ্গ : পুরুষ	UHI1820901
724 নাম : ব্রজবাসী সূত্রধর পিতার নাম: মেঘলাল সূত্রধর বাড়ির নং : n0091 বয়স : 66 লিঙ্গ : পুরুষ	LZL2374536	725 নাম : সুমন সূত্রধর পিতার নাম: বাবলু সূত্রধর বাড়ির নং : n0076 বয়স : 29 লিঙ্গ : পুরুষ	UHI2187169	726 নাম : টগর সূত্রধর স্বামীর নাম: নগেন সূত্রধর বাড়ির নং : n0117 বয়স : 63 লিঙ্গ : মহিলা	WB/01/004/306923
727 নাম : সন্নাট সূত্রধর পিতার নাম: সুভাষ সূত্রধর বাড়ির নং : n0118 বয়স : 37 লিঙ্গ : পুরুষ	LZL2827327	728 নাম : সুভাষ সূত্রধর পিতার নাম: যতীন্দ্র সূত্রধর বাড়ির নং : n0118 বয়স : 65 লিঙ্গ : পুরুষ	WB/01/004/306362	729 নাম : বলাই সূত্রধর পিতার নাম: ব্রজবাসী সূত্রধর বাড়ির নং : 224 বয়স : 41 লিঙ্গ : পুরুষ	LZL2572857
730 নাম : পূজা সরকার পিতার নাম: শম্ভু সরকার বাড়ির নং : এএন০০০ বয়স : 25 লিঙ্গ : মহিলা	UHI2890952	731 নাম : স্বপ্না সূত্রধর স্বামীর নাম: কৃষ্ণ সূত্রধর বাড়ির নং : n0212 বয়স : 43 লিঙ্গ : মহিলা	UHI1486521	732 নাম : শ্যামল সূত্রধর পিতার নাম: যতীন্দ্র সূত্রধর বাড়ির নং : n0059 বয়স : 61 লিঙ্গ : পুরুষ	WB/01/004/306315
733 নাম : স্বপন সূত্রধর পিতার নাম: যতীন্দ্র সূত্রধর বাড়ির নং : n0059 বয়স : 56 লিঙ্গ : পুরুষ	WB/01/004/306135	734 নাম : তুলসী সূত্রধর স্বামীর নাম: মঙ্গল সূত্রধর বাড়ির নং : n0076 বয়স : 56 লিঙ্গ : মহিলা	WB/01/004/306767	735 নাম : মিনতী সূত্রধর স্বামীর নাম: চঞ্চল সূত্রধর বাড়ির নং : n0223 বয়স : 41 লিঙ্গ : মহিলা	DWP2854107
736 নাম : লক্ষী সূত্রধর স্বামীর নাম: উজ্জল সূত্রধর বাড়ির নং : n0065 বয়স : 48 লিঙ্গ : মহিলা	UHI1486539	737 নাম : উজ্জল সূত্রধর পিতার নাম: ধীরেন সূত্রধর বাড়ির নং : n0065 বয়স : 45 লিঙ্গ : পুরুষ	LZL2573152	738 নাম : চঞ্চল সূত্রধর পিতার নাম: ধীরেন সূত্রধর বাড়ির নং : n0065 বয়স : 41 লিঙ্গ : পুরুষ	LZL2573145
739 নাম : বিমল সরকার পিতার নাম: পীতাম্বর সরকার বাড়ির নং : n0144 বয়স : 67 লিঙ্গ : পুরুষ	WB/01/004/306506	740 নাম : সুজাতা সরকার স্বামীর নাম: পঞ্চজ কুমার সরকার বাড়ির নং : n0246 বয়স : 35 লিঙ্গ : মহিলা	UHI2077972	741 নাম : মিঠুন সরকার পিতার নাম: রবীন্দ্র নাথ সরকার বাড়ির নং : n0048 বয়স : 38 লিঙ্গ : পুরুষ	LZL2771277
742 নাম : অঞ্জনা সরকার স্বামীর নাম: শিব সরকার বাড়ির নং : n0070 বয়স : 52 লিঙ্গ : মহিলা	WB/01/004/306156	743 নাম : পিলু সরকার স্বামীর নাম: মিঠুন সরকার বাড়ির নং : n0048 বয়স : 42 লিঙ্গ : মহিলা	UHI1591783	744 নাম : শিব সরকার পিতার নাম: ক্ষিতীশ সরকার বাড়ির নং : n0070 বয়স : 59 লিঙ্গ : পুরুষ	LZL2374379
745 নাম : সারথী সরকার স্বামীর নাম: প্রদীপ সরকার বাড়ির নং : n0070 বয়স : 56 লিঙ্গ : মহিলা	WB/01/004/306154	746 নাম : অলোক সরকার পিতার নাম: শিব সরকার বাড়ির নং : n0070 বয়স : 33 লিঙ্গ : পুরুষ	UHI1591981	747 নাম : রানা সরকার পিতার নাম: প্রদীপ সরকার বাড়ির নং : n0070 বয়স : 36 লিঙ্গ : পুরুষ	UHI1591791
748 নাম : কল্যাণী সরকার পিতার নাম: শিব সরকার বাড়ির নং : n0070 বয়স : 28 লিঙ্গ : মহিলা	UHI2354884	749 নাম : প্রদীপ সরকার পিতার নাম: ক্ষিতীশ সরকার বাড়ির নং : n0070 বয়স : 65 লিঙ্গ : পুরুষ	WB/01/004/306346	750 নাম : বাবলী সরকার পিতার নাম: রবি সরকার বাড়ির নং : n0048 বয়স : 39 লিঙ্গ : মহিলা	UHI1487289

751 নাম : মায়ী সরকার বর্মণ স্বামীর নাম: রানা সরকার বাড়ির নং : n0070 বয়স : 32 লিঙ্গ : মহিলা	UHI2187367 ফটো উপলব্ধ	752 নাম : পঙ্কজ কুমার সরকার পিতার নাম: পরেশ চন্দ্র সরকার বাড়ির নং : n0246 বয়স : 50 লিঙ্গ : পুরুষ	UHI1953595 ফটো উপলব্ধ	753 নাম : অজিত সরকার পিতার নাম: রবী সরকার বাড়ির নং : n0048 বয়স : 51 লিঙ্গ : পুরুষ	WB/01/004/306687 ফটো উপলব্ধ
754 নাম : মুনমুন সরকার পিতার নাম: রাজু সরকার বাড়ির নং : এন0048 বয়স : 21 লিঙ্গ : মহিলা	UHI2861128 ফটো উপলব্ধ	755 নাম : প্রদীপ সরকার পিতার নাম: হরেকৃষ্ণ সরকার বাড়ির নং : n0141 বয়স : 50 লিঙ্গ : পুরুষ	LZL2374395 ফটো উপলব্ধ	756 নাম : চঞ্চলা সরকার স্বামীর নাম: রাজু সরকার বাড়ির নং : n0048 বয়স : 37 লিঙ্গ : মহিলা	UHI1487172 ফটো উপলব্ধ
757 নাম : তপন সরকার পিতার নাম: বিমল সরকার বাড়ির নং : n0144 বয়স : 32 লিঙ্গ : পুরুষ	UHI1680834 ফটো উপলব্ধ	758 নাম : রুক্মিণী সরকার স্বামীর নাম: হরেকৃষ্ণ সরকার বাড়ির নং : n0141 বয়স : 76 লিঙ্গ : মহিলা	WB/01/004/306841 ফটো উপলব্ধ	759 নাম : সুশীল সরকার পিতার নাম: রবী সরকার বাড়ির নং : n0019 বয়স : 59 লিঙ্গ : পুরুষ	WB/01/004/306685 ফটো উপলব্ধ
760 নাম : রত্না সরকার স্বামীর নাম: বিমল সরকার বাড়ির নং : n0144 বয়স : 53 লিঙ্গ : মহিলা	WB/01/004/306432 ফটো উপলব্ধ	761 নাম : অতসী সরকার (বিশ্বাস) স্বামীর নাম: প্রদীপ সরকার বাড়ির নং : n0141 বয়স : 31 লিঙ্গ : মহিলা	UHI2078129 ফটো উপলব্ধ	762 নাম : রানু সরকার স্বামীর নাম: সুশীল সরকার বাড়ির নং : n0019 বয়স : 61 লিঙ্গ : মহিলা	WB/01/004/306596 ফটো উপলব্ধ
763 নাম : হারাধন সরকার পিতার নাম: সুশীল সরকার বাড়ির নং : n0019 বয়স : 30 লিঙ্গ : পুরুষ	UHI1953256 ফটো উপলব্ধ	764 নাম : কৃষ্ণা বিশ্বাস সরকার স্বামীর নাম: অজিত সরকার বাড়ির নং : n0048 বয়স : 45 লিঙ্গ : মহিলা	UHI1487297 ফটো উপলব্ধ	765 নাম : গীতারানী সরকার স্বামীর নাম: রবী সরকার বাড়ির নং : n0048 বয়স : 86 লিঙ্গ : মহিলা	LZL1506963 ফটো উপলব্ধ
766 নাম : সাধন সরকার পিতার নাম: সুশীল সরকার বাড়ির নং : n0019 বয়স : 29 লিঙ্গ : পুরুষ	UHI2078202 ফটো উপলব্ধ	767 নাম : রানা সরকার পিতার নাম: রহিদাস সরকার বাড়ির নং : এন000101 বয়স : 22 লিঙ্গ : পুরুষ	UHI2831790 ফটো উপলব্ধ	768 নাম : সুভাষ সরকার পিতার নাম: হরেকৃষ্ণ সরকার বাড়ির নং : n0141 বয়স : 50 লিঙ্গ : পুরুষ	UHI2914869 ফটো উপলব্ধ
769 নাম : রাজু সরকার পিতার নাম: রবী সরকার বাড়ির নং : n0048 বয়স : 40 লিঙ্গ : পুরুষ	LZL2827137 ফটো উপলব্ধ	770 নাম : সীমা সরকার (দাম) স্বামীর নাম: সুভাষ সরকার বাড়ির নং : n0232 বয়স : 48 লিঙ্গ : মহিলা	LZL1427251 ফটো উপলব্ধ	771 নাম : রতন সাহা পিতার নাম: রবীন্দ্র সাহা বাড়ির নং : n0232 বয়স : 38 লিঙ্গ : পুরুষ	UHI2187102 ফটো উপলব্ধ
772 নাম : শ্রেয়া সরকার পিতার নাম: সুভাষ সরকার বাড়ির নং : n0232 বয়স : 20 লিঙ্গ : মহিলা	UHI2948586 ফটো উপলব্ধ	773 নাম : সুমন সাহা পিতার নাম: রতিরঞ্জন সাহা বাড়ির নং : n0035 বয়স : 33 লিঙ্গ : পুরুষ	UHI1680966 ফটো উপলব্ধ	774 নাম : উমেশ সাহা পিতার নাম: হরেন্দ্র সাহা বাড়ির নং : n0142 বয়স : 73 লিঙ্গ : পুরুষ	WB/01/004/306791 ফটো উপলব্ধ
775 নাম : অঞ্জলিরানী সাহা স্বামীর নাম: উমেশ সাহা বাড়ির নং : n0142 বয়স : 61 লিঙ্গ : মহিলা	WB/01/004/306715 ফটো উপলব্ধ	776 নাম : নৃপেন সাহা পিতার নাম: নরেশ চন্দ্র সাহা বাড়ির নং : n0143 বয়স : 45 লিঙ্গ : পুরুষ	LZL2109759 ফটো উপলব্ধ	777 নাম : সবিতা সাহা স্বামীর নাম: রতিরঞ্জন সাহা বাড়ির নং : n0035 বয়স : 66 লিঙ্গ : মহিলা	WB/01/004/306499 ফটো উপলব্ধ
778 নাম : শিপ্রা সাহা পিতার নাম: রতিরঞ্জন সাহা বাড়ির নং : n0035 বয়স : 35 লিঙ্গ : মহিলা	UHI1486810 ফটো উপলব্ধ	779 নাম : অনিন্দিতা সাহা স্বামীর নাম: সুজীত সাহা বাড়ির নং : না বয়স : 30 লিঙ্গ : মহিলা	UHI2839462 ফটো উপলব্ধ	780 নাম : সঞ্জয় সাহা পিতার নাম: অখিল সাহা বাড়ির নং : n0149 বয়স : 31 লিঙ্গ : পুরুষ	UHI1953512 ফটো উপলব্ধ

বিধানসভা নির্বাচনক্ষেত্রের নং, নাম : 3-কুচবিহার উত্তর
ভাগ নং, নাম : 1-খাগড়াবাড়ী (অংশ)

781 নাম : উমা রানী সাহা স্বামীর নাম: নিমাই সাহা বাড়ির নং : 10 বয়স : 61 লিঙ্গ : মহিলা	LZL0608604 ফটো উপলব্ধ	782 নাম : অখিল চন্দ্র সাহা পিতার নাম: নারায়ণ সাহা বাড়ির নং : n0149 বয়স : 53 লিঙ্গ : পুরুষ	UHI2591840 ফটো উপলব্ধ	783 নাম : সরস্বতী দাস পিতার নাম: নির্মল দাস বাড়ির নং : এন0020 বয়স : 29 লিঙ্গ : মহিলা	UHI2166940 ফটো উপলব্ধ
784 নাম : সাবিত্রী সাহা স্বামীর নাম: রবীন্দ্র সাহা বাড়ির নং : n0020 বয়স : 69 লিঙ্গ : মহিলা	WB/01/004/306026 ফটো উপলব্ধ	785 নাম : নিমাই সাহা পিতার নাম: গৌর চন্দ্র সাহা বাড়ির নং : 10 বয়স : 65 লিঙ্গ : পুরুষ	LZL0608596 ফটো উপলব্ধ	786 নাম : রঞ্জিত সাহা পিতার নাম: রমেশ চন্দ্র সাহা বাড়ির নং : n0145 বয়স : 52 লিঙ্গ : পুরুষ	WB/01/004/306532 ফটো উপলব্ধ
787 নাম : রমেশচন্দ্র সাহা পিতার নাম: হরেন্দ্র চন্দ্র সাহা বাড়ির নং : n0145 বয়স : 76 লিঙ্গ : পুরুষ	UHI2921930 ফটো উপলব্ধ	788 নাম : সুলতা সাহা স্বামীর নাম: রমেশ চন্দ্র সাহা বাড়ির নং : n0145 বয়স : 68 লিঙ্গ : মহিলা	UHI2921948 ফটো উপলব্ধ	789 নাম : শুভঙ্কর সাহা পিতার নাম: নিমাই সাহা বাড়ির নং : 10 বয়স : 31 লিঙ্গ : পুরুষ	UHI2078079 ফটো উপলব্ধ
790 নাম : পতন সাহা পিতার নাম: রবীন্দ্র সাহা বাড়ির নং : n0020 বয়স : 37 লিঙ্গ : পুরুষ	UHI1092345 ফটো উপলব্ধ	791 নাম : লক্ষী সাহা স্বামীর নাম: অখিল চন্দ্র সাহা বাড়ির নং : n0149 বয়স : 51 লিঙ্গ : মহিলা	UHI2591857 ফটো উপলব্ধ	792 নাম : চৈতালী সাহা (বসাক) স্বামীর নাম: নৃপেন সাহা বাড়ির নং : n0143 বয়স : 41 লিঙ্গ : মহিলা	UHI1953298 ফটো উপলব্ধ
793 নাম : বনানী সাহা স্বামীর নাম: নির্মল সাহা বাড়ির নং : n0135 বয়স : 43 লিঙ্গ : মহিলা	LZL2374494 ফটো উপলব্ধ	794 নাম : শান্তিরানী সাহা স্বামীর নাম: নরেশচন্দ্র সাহা বাড়ির নং : n0143 বয়স : 71 লিঙ্গ : মহিলা	WB/01/004/306711 ফটো উপলব্ধ	795 নাম : নন্দন সাহা পিতার নাম: নরেশচন্দ্র সাহা বাড়ির নং : n0143 বয়স : 49 লিঙ্গ : পুরুষ	WB/01/004/306302 ফটো উপলব্ধ
796 নাম : সুমী সাহা স্বামীর নাম: নন্দন সাহা বাড়ির নং : n0143 বয়স : 40 লিঙ্গ : মহিলা	UHI1953181 ফটো উপলব্ধ	E 797 নাম : সবিতারানী সাহা স্বামীর নাম: ব্রজেন্দ্র কুমার সাহা বাড়ির নং : n0135 বয়স : 76 লিঙ্গ : মহিলা	WB/01/004/307713 ফটো উপলব্ধ	798 নাম : অভিজিৎ সাহা পিতার নাম: ব্রজেন্দ্র কুমার সাহা বাড়ির নং : n0135 বয়স : 44 লিঙ্গ : পুরুষ	LZL2374486 ফটো উপলব্ধ
799 নাম : সোমা সাহা স্বামীর নাম: অভিজিৎ সাহা বাড়ির নং : n0135 বয়স : 38 লিঙ্গ : মহিলা	UHI1953140 ফটো উপলব্ধ	800 নাম : নির্মল সাহা পিতার নাম: ব্রজেন্দ্র কুমার সাহা বাড়ির নং : n0135 বয়স : 53 লিঙ্গ : পুরুষ	UHI2690477 ফটো উপলব্ধ	801 নাম : ঋতুজা সাহা পিতার নাম: নির্মল সাহা বাড়ির নং : এন000 বয়স : 20 লিঙ্গ : মহিলা	UHI2970523 ফটো উপলব্ধ
802 নাম : সুজীত সাহা পিতার নাম: রমেশ চন্দ্র সাহা বাড়ির নং : না বয়স : 46 লিঙ্গ : পুরুষ	UHI2839470 ফটো উপলব্ধ	Q 803 নাম : নিলটন সিংহ পিতার নাম: কার্তিক সিংহ বাড়ির নং : বয়স : 29 লিঙ্গ : পুরুষ	UHI2077998 ফটো উপলব্ধ	Q 804 নাম : রুবি সিনহা মায়ের নাম: গীতা সিনহা বাড়ির নং : বয়স : 28 লিঙ্গ : মহিলা	UHI2354892 ফটো উপলব্ধ
805 নাম : গীতা সিংহ স্বামীর নাম: কার্তিক সিংহ বাড়ির নং : n0233 বয়স : 43 লিঙ্গ : মহিলা	UHI1821081 ফটো উপলব্ধ	Q 806 নাম : সুমি সিংহ পিতার নাম: কার্তিক সিংহ বাড়ির নং : এন0233 বয়স : 25 লিঙ্গ : মহিলা	UHI2743318 ফটো উপলব্ধ	807 নাম : রাধিকা হাজং পিতার নাম: মহেন্দ্র হাজং বাড়ির নং : n0241 বয়স : 46 লিঙ্গ : পুরুষ	UHI1953371 ফটো উপলব্ধ
808 নাম : উর্মিলা হাজং (বিশ্বাস) স্বামীর নাম: রাধীকা হাজং বাড়ির নং : n0240 বয়স : 31 লিঙ্গ : মহিলা	UHI1953363 ফটো উপলব্ধ	809 নাম : মিন্টু হালদার পিতার নাম: পরেশ হালদার বাড়ির নং : n0074 বয়স : 37 লিঙ্গ : পুরুষ	UHI1486828 ফটো উপলব্ধ	810 নাম : প্রতিমা হালদার (রায়) স্বামীর নাম: মিন্টু হালদার বাড়ির নং : n0074 বয়স : 32 লিঙ্গ : মহিলা	UHI1821149 ফটো উপলব্ধ

<p>811</p> <p>WB/01/004/306033</p> <p>নাম : পরেশ হালদার পিতার নাম: তিনকড়ি হালদার বাড়ির নং : n0074 বয়স : 66 লিঙ্গ : পুরুষ</p> <p>ফটো উপলব্ধ</p>	<p>812</p> <p>LZL2374569</p> <p>নাম : পরিক্ষিত হালদার পিতার নাম: পরেশ চন্দ্র হালদার বাড়ির নং : n0074 বয়স : 43 লিঙ্গ : পুরুষ</p> <p>ফটো উপলব্ধ</p>	<p>813</p> <p>WB/01/004/306004</p> <p>নাম : মীনা হালদার স্বামীর নাম: পরেশ হালদার বাড়ির নং : n0074 বয়স : 61 লিঙ্গ : মহিলা</p> <p>ফটো উপলব্ধ</p>
<p>814</p> <p>LZL2374577</p> <p>নাম : টম্পা হালদার(মণ্ডল) স্বামীর নাম: পরিক্ষিত হালদার বাড়ির নং : n0074 বয়স : 41 লিঙ্গ : মহিলা</p> <p>ফটো উপলব্ধ</p>	<p>815</p> <p>UHI2936839</p> <p>নাম : সুমায়া দাস পিতার নাম: মানিক দাস বাড়ির নং : এন000 বয়স : 20 লিঙ্গ : মহিলা</p> <p>ফটো উপলব্ধ</p>	<p>816</p> <p>FQM1569808</p> <p>নাম : বাজলক্ষ্মী তরফদার মিত্র স্বামীর নাম: স্বপন তরফদার বাড়ির নং : না বয়স : 35 লিঙ্গ : মহিলা</p> <p>ফটো উপলব্ধ</p>
<p>817</p> <p>UHI3023645</p> <p>নাম : সাথী সূত্রধর পিতার নাম: স্বপন সূত্রধর বাড়ির নং : 000 বয়স : 20 লিঙ্গ : মহিলা</p> <p>ফটো উপলব্ধ</p>	<p>818</p> <p>UHI3037256</p> <p>নাম : মধুমিতা ঘোষ পিতার নাম: বাবলু ঘোষ বাড়ির নং : 0000 বয়স : 19 লিঙ্গ : মহিলা</p> <p>ফটো উপলব্ধ</p>	<p>819</p> <p>UHI3059540</p> <p>নাম : মন মজুমদার স্বামীর নাম: সঞ্জয় সাহা বাড়ির নং : এন0149 বয়স : 26 লিঙ্গ : মহিলা</p> <p>ফটো উপলব্ধ</p>
<p>820</p> <p>UHI3059599</p> <p>নাম : দেবান্দিতা দত্ত পিতার নাম: সুনীল দত্ত বাড়ির নং : এন0177 বয়স : 22 লিঙ্গ : মহিলা</p> <p>ফটো উপলব্ধ</p>	<p>821</p> <p>UHI3061397</p> <p>নাম : তনুশ্রী শর্মা পিতার নাম: সজিত কুমার শর্মা বাড়ির নং : পূর্ব খাগড়াবাড়ী বয়স : 19 লিঙ্গ : মহিলা</p> <p>ফটো উপলব্ধ</p>	<p>822</p> <p>UHI3062635</p> <p>নাম : গৌরব দাস পিতার নাম: সুরত দাস বাড়ির নং : নীল বয়স : 19 লিঙ্গ : পুরুষ</p> <p>ফটো উপলব্ধ</p>
<p>823</p> <p>UHI3062924</p> <p>নাম : শায়ন কুমার শিল পিতার নাম: স্বপন কুমার সিল বাড়ির নং : কুচবিহার, খাগরবরি বয়স : 19 লিঙ্গ : পুরুষ</p> <p>ফটো উপলব্ধ</p>	<p>824</p> <p>UHI2054666</p> <p>নাম : পারমিতা রায় স্বামীর নাম: সত্যজিৎ রায় বাড়ির নং : পূর্ব খাগরবরি বয়স : 29 লিঙ্গ : মহিলা</p> <p>ফটো উপলব্ধ</p>	<p>825</p> <p>UHI3070224</p> <p>নাম : পাণ্ডু হালদার পিতার নাম: পরিক্ষিত হালদার বাড়ির নং : 0000 বয়স : 24 লিঙ্গ : পুরুষ</p> <p>ফটো উপলব্ধ</p>
<p>826</p> <p>UHI2072957</p> <p>নাম : সবিতা দাস পিতার নাম: দুলাল দাস বাড়ির নং : সি/ও উজ্জ্বল দাস বয়স : 29 লিঙ্গ : মহিলা</p> <p>ফটো উপলব্ধ</p>	<p>827</p> <p>UHI3077773</p> <p>নাম : কুন্তিকা চক্রবর্তী পিতার নাম: হিমাংশু চক্রবর্তী বাড়ির নং : বালাপাড়া বয়স : 20 লিঙ্গ : মহিলা</p> <p>ফটো উপলব্ধ</p>	

828	1	UHI3091006	ফটো উপলব্ধ	829	1	UHI3096781	ফটো উপলব্ধ	830	1	UHI3097151	ফটো উপলব্ধ
<p>নাম : প্রিয়াঙ্কা সরকার পিতার নাম: পঙ্কজ কুমার সরকার বাড়ির নং : সি/61 বয়স : 18 লিঙ্গ : মহিলা</p>				<p>নাম : সৌরাদীপ দেব পিতার নাম: সন্দীপ দেব বাড়ির নং : ইন্স্ট খাগড়াবাড়ী বয়স : 18 লিঙ্গ : পুরুষ</p>				<p>নাম : অর্ঘ্য দাস পিতার নাম: বিজয় কুমার দাস বাড়ির নং : এন/এ বয়স : 18 লিঙ্গ : পুরুষ</p>			
831	1	UHI3098589	ফটো উপলব্ধ	832	1	UHI3098738	ফটো উপলব্ধ	833	1	UHI3098878	ফটো উপলব্ধ
<p>নাম : জিৎ কাষী পিতার নাম: প্রহ্লাদ কাষী বাড়ির নং : 000 বয়স : 18 লিঙ্গ : পুরুষ</p>				<p>নাম : সাগর রায় পিতার নাম: শংকর রায় বাড়ির নং : এন/এ বয়স : 24 লিঙ্গ : পুরুষ</p>				<p>নাম : নয়ন দেব মায়ের নাম: তপন দেব বাড়ির নং : 000 বয়স : 18 লিঙ্গ : পুরুষ</p>			

নির্বাচক সংখ্যার সারসংক্ষেপ :

A) নির্বাচকের সংখ্যা :

	নির্বাচক তালিকার প্রকৃতি	নির্বাচক তালিকার পরিচিতি :	নির্বাচকের সংখ্যা :			
			পুরুষ	মহিলা	তৃতীয় লিঙ্গ	মোট
I	মূল তালিকা	মূল তালিকা	বিশেষ নিবিড় সংশোধনী ২০২৬-এর চূড়ান্ত ভোটার তালিকা			
II	1- সংযোজন তালিকা	সংযোজনী 1	বিশেষ সংক্ষিপ্ত সংশোধন 2026			
III	2- বিয়োজন তালিকা	সংযোজনী 1	বিশেষ সংক্ষিপ্ত সংশোধন 2026			
IV	'লিঙ্গ ক্ষেত্রের' পরিবর্তনের কারণে পার্থক্য		0	0	0	0
নির্বাচকের মোট সংখ্যা (I+II-III+IV)			412	412	0	824

B) ক্রটি সংশোধনের সংখ্যা :

নির্বাচক তালিকার প্রকৃতি	নির্বাচক তালিকার পরিচিতি :	ক্রটি সংশোধনের সংখ্যা :
সংযোজনী 1	বিশেষ সংক্ষিপ্ত সংশোধন 2026	1

নির্বাচক নিবন্ধন আধিকারিকের স্বাক্ষর

E-মৃত, S-স্থানান্তরিত, R-একাধিকবার অন্তর্ভুক্ত, M-নিখোঁজ, Q-যোগ্য নহে