

নির্বাচক তালিকা 2026 S25 পশ্চিমবঙ্গ

বিধানসভা নির্বাচনক্ষেত্রের নং, নাম ও সংরক্ষণের স্থিতি : 3 - কুচবিহার উত্তর (তপশীলি জাতি)		অংশ নং : 287																			
বিধানসভা নির্বাচনক্ষেত্রটি যে লোকসভা নির্বাচনক্ষেত্রের / ক্ষেত্রসমূহের অন্তর্ভুক্ত তার নং, নাম ও সংরক্ষণ স্থিতি : 1 - কুচবিহার (তপশীলি জাতি)																					
1. সংশোধনের পূর্ণ বিবরণ																					
সংশোধনের বৎসর :	2026	নির্বাচক তালিকার পরিচিতি :																			
ভিত্তি তারিখ :	01-01-2026	বিশেষ নিবিড় সংশোধনী ২০২৬-এর চূড়ান্ত ভোটার তালিকা																			
সংশোধনের প্রকৃতি :	বিশেষ নিবিড় সংশোধনী 2026																				
প্রকাশনার তারিখ :	28-02-2026																				
2. অংশ ও নির্বাচনী এলাকার পূর্ণ বিবরণ :																					
অংশের ভাগ নং ও নাম :																					
1-বৈকুণ্ঠপুর (সমগ্র)		<table border="1" style="width: 100%; border-collapse: collapse;"> <tr> <td>প্রধান শহর/গ্রাম</td> <td>: বৈকুণ্ঠপুর</td> </tr> <tr> <td>ওয়ার্ড</td> <td>:</td> </tr> <tr> <td>থানা</td> <td>: পুণ্ডিবাড়ী</td> </tr> <tr> <td>গ্রাম পঞ্চগায়েত</td> <td>: চকচকা</td> </tr> <tr> <td>ব্লক</td> <td>: কুচবিহার-২</td> </tr> <tr> <td>মহকুমা</td> <td>: কুচবিহার সদর</td> </tr> <tr> <td>জেলা</td> <td>: কুচবিহার</td> </tr> <tr> <td>পিন</td> <td>: 736156</td> </tr> </table>				প্রধান শহর/গ্রাম	: বৈকুণ্ঠপুর	ওয়ার্ড	:	থানা	: পুণ্ডিবাড়ী	গ্রাম পঞ্চগায়েত	: চকচকা	ব্লক	: কুচবিহার-২	মহকুমা	: কুচবিহার সদর	জেলা	: কুচবিহার	পিন	: 736156
প্রধান শহর/গ্রাম	: বৈকুণ্ঠপুর																				
ওয়ার্ড	:																				
থানা	: পুণ্ডিবাড়ী																				
গ্রাম পঞ্চগায়েত	: চকচকা																				
ব্লক	: কুচবিহার-২																				
মহকুমা	: কুচবিহার সদর																				
জেলা	: কুচবিহার																				
পিন	: 736156																				
3. ভোট গ্রহন কেন্দ্রের পূর্ণ বিবরণ :																					
ভোট গ্রহন কেন্দ্রের নং, নাম :		ভোট গ্রহন কেন্দ্রের শ্রেণী :		গ্রামীণ																	
287 - বৈকুণ্ঠপুর এইডেড প্রাইমারী স্কুল		এই অংশে সহায়ক ভোটগ্রহন কেন্দ্রের সংখ্যা		0																	
ভোট গ্রহন কেন্দ্রের ঠিকানা :		:																			
বৈকুণ্ঠপুর এইডেড প্রাইমারী স্কুল, বৈকুণ্ঠপুর																					
4. নির্বাচকের সংখ্যা :																					
প্রথম ক্রমিক নং	শেষ ক্রমিক নং	মোট সংখ্যা																			
		পুরুষ	মহিলা	তৃতীয় লিঙ্গ	মোট																
1	881	450	429	0	879																

নির্বাচক নিবন্ধন আধিকারিকের স্বাক্ষর

Nazri Naksha

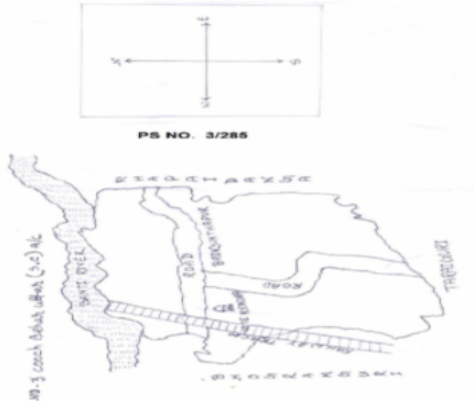

Google Map View

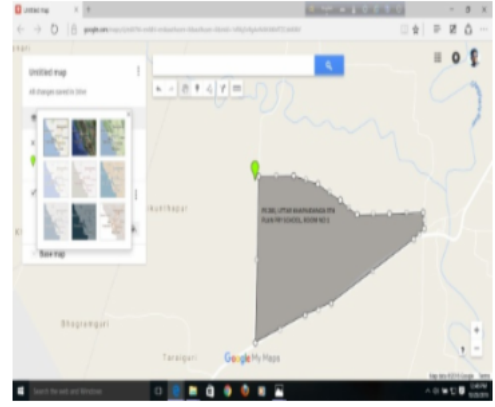

Polling Station Building Front View



Polling Station Front View



Cad View

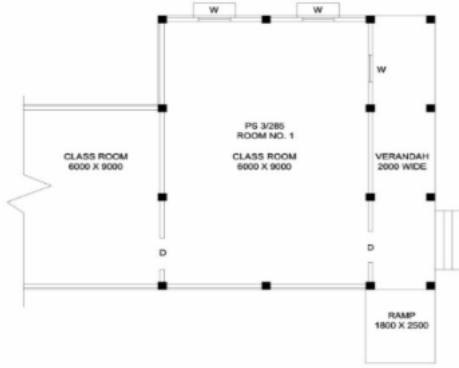

Key MAP View



1 নাম : সাবিতা বানু (বিবি) স্বামীর নাম: খইরুল হোসেন বাড়ির নং : n0173 বয়স : 34 লিঙ্গ : মহিলা	UHI2087542 ফটো উপলব্ধ	2 নাম : খইরুল হোসেন পিতার নাম: মজিবর রহমান বাড়ির নং : n0173 বয়স : 40 লিঙ্গ : পুরুষ	UHI1973957 ফটো উপলব্ধ	3 নাম : রহিমা খাতুন বিবি স্বামীর নাম: সাহিদুল ইসলাম বাড়ির নং : n0167 বয়স : 38 লিঙ্গ : মহিলা	LZL2783314 ফটো উপলব্ধ
4 নাম : শুরুরা (দাম) বিশ্বাস স্বামীর নাম: সাধন বিশ্বাস বাড়ির নং : n0167 বয়স : 42 লিঙ্গ : মহিলা	LZL2408003 ফটো উপলব্ধ	5 নাম : গুলিনুর বিবি স্বামীর নাম: মফিদুল ইসলাম বাড়ির নং : n0052 বয়স : 41 লিঙ্গ : মহিলা	LZL2592392 ফটো উপলব্ধ	6 নাম : সারফক হোসেন পিতার নাম: সাহিদুল ইসলাম বাড়ির নং : এন0073 বয়স : 22 লিঙ্গ : পুরুষ	UHI2781631 ফটো উপলব্ধ
7 নাম : সাহিদুল ইসলাম পিতার নাম: জামালউদ্দিন মিয়া বাড়ির নং : n0073 বয়স : 57 লিঙ্গ : পুরুষ	WB/01/004/219387 ফটো উপলব্ধ	8 নাম : গোলাপ হোসেন পিতার নাম: মিয়া মফিদুল ইসলাম বাড়ির নং : এন0052 বয়স : 23 লিঙ্গ : পুরুষ	UHI2747848 ফটো উপলব্ধ	9 নাম : সৌরভ ইসলাম পিতার নাম: আমির হুসেন বাড়ির নং : নং000 বয়স : 22 লিঙ্গ : পুরুষ	UHI2822914 ফটো উপলব্ধ
10 নাম : মোহাম্মদ আসিরুল ইসলাম পিতার নাম: রফিকুল ইসলাম বাড়ির নং : N0052 বয়স : 24 লিঙ্গ : পুরুষ	UHI2625242 ফটো উপলব্ধ	11 নাম : এজারুল হক পিতার নাম: জামাল উদ্দিন মিয়া বাড়ির নং : n0073 বয়স : 38 লিঙ্গ : পুরুষ	LZL2592459 ফটো উপলব্ধ	12 নাম : মঞ্জুরা বিবি স্বামীর নাম: রফিকুল ইসলাম বাড়ির নং : 151 বয়স : 46 লিঙ্গ : মহিলা	LZL2407401 ফটো উপলব্ধ
13 নাম : রফিকুল ইসলাম পিতার নাম: সাহেবউদ্দিন মিয়া বাড়ির নং : n0052 বয়স : 54 লিঙ্গ : পুরুষ	WB/01/004/393009 ফটো উপলব্ধ	14 নাম : নার্জিনা খাতুন পিতার নাম: হাসেন আলি মিয়া বাড়ির নং : N0073 বয়স : 37 লিঙ্গ : মহিলা	WII1513126 ফটো উপলব্ধ	15 নাম : রফিকুল ইসলাম পিতার নাম: জামাল উদ্দিন মিয়া বাড়ির নং : n0073 বয়স : 59 লিঙ্গ : পুরুষ	UHI2551406 ফটো উপলব্ধ
16 নাম : লিপিকা খাতুন পিতার নাম: রফিকুল ইসলাম বাড়ির নং : বৈকুণ্ঠপুর বয়স : 20 লিঙ্গ : মহিলা	UHI2961720 ফটো উপলব্ধ	17 নাম : নাজরুল ইসলাম পিতার নাম: সাহেব উদ্দিন মিয়া বাড়ির নং : n0169 বয়স : 55 লিঙ্গ : পুরুষ	UHI2565638 ফটো উপলব্ধ	18 নাম : মফিদুল ইসলাম পিতার নাম: সাহেবউদ্দিন মিয়া বাড়ির নং : n0052 বয়স : 53 লিঙ্গ : পুরুষ	WB/01/004/393580 ফটো উপলব্ধ
19 নাম : আজিমা বিবি স্বামীর নাম: রফিকুল ইসলাম বাড়ির নং : n0052 বয়স : 41 লিঙ্গ : মহিলা	LZL2592657 ফটো উপলব্ধ	20 নাম : পিংকি কর (দত্ত) স্বামীর নাম: অভিমূনা কর বাড়ির নং : 265 বয়স : 36 লিঙ্গ : মহিলা	UHI1500024 ফটো উপলব্ধ	21 নাম : অভিমূনা কর পিতার নাম: অজুন কর বাড়ির নং : 265 বয়স : 40 লিঙ্গ : পুরুষ	LZL2592517 ফটো উপলব্ধ
22 নাম : চিত্তরঞ্জন কর পিতার নাম: নকুল কর বাড়ির নং : n0153 বয়স : 40 লিঙ্গ : পুরুষ	LZL2407344 ফটো উপলব্ধ	23 নাম : মালতী কর স্বামীর নাম: অজুন কর বাড়ির নং : n0154 বয়স : 58 লিঙ্গ : মহিলা	WB/01/004/393421 ফটো উপলব্ধ	24 নাম : কমলা কর (পোদ্দার) স্বামীর নাম: অনন্ত কর বাড়ির নং : n0154 বয়স : 29 লিঙ্গ : মহিলা	UHI2087435 ফটো উপলব্ধ
25 নাম : অনন্ত কর পিতার নাম: অজুন কর বাড়ির নং : n0154 বয়স : 39 লিঙ্গ : পুরুষ	LZL2834851 ফটো উপলব্ধ	26 নাম : মমতা কর (বর্মন) স্বামীর নাম: চিত্তরঞ্জন কর বাড়ির নং : n0153 বয়স : 31 লিঙ্গ : মহিলা	UHI2087419 ফটো উপলব্ধ	27 নাম : মনোরঞ্জন কর পিতার নাম: নকুল কর বাড়ির নং : n0153 বয়স : 56 লিঙ্গ : পুরুষ	WB/01/004/393362 ফটো উপলব্ধ
28 নাম : বানী কর (বিশ্বাস) স্বামীর নাম: মনোরঞ্জন কর বাড়ির নং : n0178 বয়স : 40 লিঙ্গ : মহিলা	LZL2346906 ফটো উপলব্ধ	29 নাম : চিরঞ্জিৎ কাথী পিতার নাম: নরেশ কাথী বাড়ির নং : n0147 বয়স : 30 লিঙ্গ : পুরুষ	UHI1979681 ফটো উপলব্ধ	30 নাম : অনীতা কাথী স্বামীর নাম: নরেশ কাথী বাড়ির নং : n0147 বয়স : 53 লিঙ্গ : মহিলা	UHI2555704 ফটো উপলব্ধ

31	UHI2554087	নাম : নরেশ চন্দ্র কাষী পিতার নাম: নরেশ চন্দ্র কাষী বাড়ির নং : n0147 বয়স : 59 লিঙ্গ : পুরুষ	ফটো উপলব্ধ	32	UHI2571461	নাম : পরেশ চন্দ্র কাষী পিতার নাম: আশুতোষ কাষী বাড়ির নং : n0147 বয়স : 65 লিঙ্গ : পুরুষ	ফটো উপলব্ধ	33	UHI1830710	নাম : বিশ্বজিৎ কাষী পিতার নাম: পরেশ চন্দ্র কাষী বাড়ির নং : n0147 বয়স : 31 লিঙ্গ : পুরুষ	ফটো উপলব্ধ
34	UHI2560290	নাম : বাসনা কাষী স্বামীর নাম: পরেশ কাষী বাড়ির নং : n0147 বয়স : 56 লিঙ্গ : মহিলা	ফটো উপলব্ধ	35	UHI1686427	নাম : প্রসেনজিৎ কাষী পিতার নাম: পরেশ চন্দ্র কাষী বাড়ির নং : n0147 বয়স : 35 লিঙ্গ : পুরুষ	ফটো উপলব্ধ	36	UHI2194967	নাম : সুমিত্রা কাষী পিতার নাম: পরেশ কাষী বাড়ির নং : n0147 বয়স : 29 লিঙ্গ : মহিলা	ফটো উপলব্ধ
37	UHI2920957	নাম : গনেশ কাষী পিতার নাম: আশুতোষ কাষী বাড়ির নং : n0146 বয়স : 59 লিঙ্গ : পুরুষ	ফটো উপলব্ধ	38	LZL1464189	নাম : মঞ্জু কাষী স্বামীর নাম: গনেশ কাষী বাড়ির নং : n0146 বয়স : 49 লিঙ্গ : মহিলা	ফটো উপলব্ধ	39	UHI2087336	নাম : রিপন কাষী পিতার নাম: গনেশ কাষী বাড়ির নং : n0146 বয়স : 29 লিঙ্গ : পুরুষ	ফটো উপলব্ধ
40	UHI2377950	নাম : লিপিকা কাষী পিতার নাম: গনেশ কাষী বাড়ির নং : n0146 বয়স : 26 লিঙ্গ : মহিলা	ফটো উপলব্ধ	41	CFC3636131	নাম : কালাচাঁদ মিঞা পিতার নাম: নাছির উদ্দিন মিঞা বাড়ির নং : n0035 বয়স : 47 লিঙ্গ : পুরুষ	ফটো উপলব্ধ	42	WB/01/004/393784	নাম : মজিয়া খাতুন পিতার নাম: হুসেন আলী মিঞা বাড়ির নং : n0035 বয়স : 59 লিঙ্গ : মহিলা	ফটো উপলব্ধ
43	UHI1499938	নাম : মইরুন বিবি স্বামীর নাম: কালাচাঁদ মিঞা বাড়ির নং : n0035 বয়স : 41 লিঙ্গ : মহিলা	ফটো উপলব্ধ	44	UHI1803931	নাম : জরিপা খাতুন পিতার নাম: জহিরুদ্দিন মিঞা বাড়ির নং : n0199 বয়স : 32 লিঙ্গ : মহিলা	ফটো উপলব্ধ	45	TSX1978139	নাম : নুরজাহান খাতুন পিতার নাম: হুসেন আলী মিঞা বাড়ির নং : n0035 বয়স : 25 লিঙ্গ : মহিলা	ফটো উপলব্ধ
46	UHI2774339	নাম : ফিরোজা খাতুন স্বামীর নাম: ছপিদুল মিয়া বাড়ির নং : বৈকুণ্ঠপুর বয়স : 35 লিঙ্গ : মহিলা	ফটো উপলব্ধ	47	UHI2771145	নাম : হামিদা খাতুন স্বামীর নাম: ছপিদুল মিয়া বাড়ির নং : বৈকুণ্ঠপুর বয়স : 29 লিঙ্গ : মহিলা	ফটো উপলব্ধ	48	UHI2867349	নাম : মোবারক হোসেন পিতার নাম: কালাচাঁদ মিঞা বাড়ির নং : n0035 বয়স : 21 লিঙ্গ : পুরুষ	ফটো উপলব্ধ
49	UHI2769958	নাম : শিবশংকর ঘোষ পিতার নাম: রবীন্দ্র নারায়ন ঘোষ বাড়ির নং : n0160 বয়স : 53 লিঙ্গ : পুরুষ	ফটো উপলব্ধ	50	UHI2087575	নাম : মফিজা খাতুন (বিবি) স্বামীর নাম: হামিদুল হক বাড়ির নং : n0160 বয়স : 34 লিঙ্গ : মহিলা	ফটো উপলব্ধ	51	UHI1499888	নাম : আল্পনা রানী ঘোষ (দাস) স্বামীর নাম: শিবশংকর ঘোষ বাড়ির নং : n0160 বয়স : 38 লিঙ্গ : মহিলা	ফটো উপলব্ধ
52	UHI2875748	নাম : রিয়া দত্ত পিতার নাম: সুশেন দত্ত বাড়ির নং : এন0014 বয়স : 21 লিঙ্গ : মহিলা	ফটো উপলব্ধ	53	WB/01/004/393399	নাম : সুশীল দত্ত পিতার নাম: সুরেন দত্ত বাড়ির নং : n0137 বয়স : 61 লিঙ্গ : পুরুষ	ফটো উপলব্ধ	54	WB/01/004/393731	নাম : শীতলচন্দ্র দত্ত পিতার নাম: সুরেন্দ্র দত্ত বাড়ির নং : n0014 বয়স : 66 লিঙ্গ : পুরুষ	ফটো উপলব্ধ
55	LZL2407369	নাম : তাপস দত্ত পিতার নাম: তেজেন চন্দ্র দত্ত বাড়ির নং : n0099 বয়স : 43 লিঙ্গ : পুরুষ	ফটো উপলব্ধ	56	LZL2147650	নাম : সনেকা দত্ত স্বামীর নাম: সুশেন দত্ত বাড়ির নং : n0014 বয়স : 44 লিঙ্গ : মহিলা	ফটো উপলব্ধ	57	UHI2550846	নাম : সুধনচন্দ্র দত্ত পিতার নাম: সুরেন দত্ত বাড়ির নং : n0137 বয়স : 66 লিঙ্গ : পুরুষ	ফটো উপলব্ধ
58	UHI2555290	নাম : অর্চনা দত্ত স্বামীর নাম: সুধন চন্দ্র দত্ত বাড়ির নং : n0137 বয়স : 58 লিঙ্গ : মহিলা	ফটো উপলব্ধ	59	LZL2783272	নাম : রেখা দত্ত স্বামীর নাম: নিখিল দত্ত বাড়ির নং : n0137 বয়স : 42 লিঙ্গ : মহিলা	ফটো উপলব্ধ	60	UHI3005311	নাম : নিখিল দত্ত পিতার নাম: সুরেন দত্ত বাড়ির নং : n0137 বয়স : 62 লিঙ্গ : পুরুষ	ফটো উপলব্ধ

61 নাম : সুমন দত্ত পিতার নাম: নিখিল দত্ত বাড়ির নং : এন0137 বয়স : 28 লিঙ্গ : পুরুষ	UHI2483642 ফটো উপলব্ধ	62 নাম : রমা দত্ত দে সরকার স্বামীর নাম: সুশীল দত্ত বাড়ির নং : n0137 বয়স : 36 লিঙ্গ : মহিলা	LZL2834901 ফটো উপলব্ধ	63 নাম : পঙ্কজ কুমার দত্ত পিতার নাম: তেজেন্দ্র চন্দ্র দত্ত বাড়ির নং : n0099 বয়স : 32 লিঙ্গ : পুরুষ	UHI2209625 ফটো উপলব্ধ
64 নাম : অভিজিৎ দত্ত পিতার নাম: শীতল দত্ত বাড়ির নং : n0014 বয়স : 34 লিঙ্গ : পুরুষ	UHI1499615 ফটো উপলব্ধ	65 নাম : শোভারানী দত্ত স্বামীর নাম: শীতল চন্দ্র দত্ত বাড়ির নং : n0014 বয়স : 59 লিঙ্গ : মহিলা	WB/01/004/393629 ফটো উপলব্ধ	66 নাম : সুশেন দত্ত পিতার নাম: সুরেন্দ্র দত্ত বাড়ির নং : n0014 বয়স : 61 লিঙ্গ : পুরুষ	WB/01/004/393676 ফটো উপলব্ধ
67 নাম : রাজদীপ দত্ত পিতার নাম: সুধন দত্ত বাড়ির নং : n0137 বয়স : 27 লিঙ্গ : পুরুষ	UHI2360030 ফটো উপলব্ধ	68 নাম : মালবিকা দত্ত পিতার নাম: তেজেন্দ্র দত্ত বাড়ির নং : n0099 বয়স : 32 লিঙ্গ : মহিলা	UHI2360022 ফটো উপলব্ধ	69 নাম : প্রণব দাস পিতার নাম: হিমাংশু দাস বাড়ির নং : n0148 বয়স : 30 লিঙ্গ : পুরুষ	UHI2087401 ফটো উপলব্ধ
70 নাম : সন্ধ্যা দাস স্বামীর নাম: ইন্দ্রজিৎ দাস বাড়ির নং : n0042 বয়স : 59 লিঙ্গ : মহিলা	WB/01/004/393565 ফটো উপলব্ধ	71 নাম : কমল দাস পিতার নাম: রবীন্দ্র চন্দ্র দাস বাড়ির নং : n0157 বয়স : 53 লিঙ্গ : পুরুষ	WB/01/004/393090 ফটো উপলব্ধ	72 নাম : স্বপ্না দাস স্বামীর নাম: ইন্দ্রজিৎ দাস বাড়ির নং : n0042 বয়স : 56 লিঙ্গ : মহিলা	UHI2565869 ফটো উপলব্ধ
73 নাম : অভিজিৎ দাস পিতার নাম: সুধাংশু দাস বাড়ির নং : এন018৮ বয়স : 25 লিঙ্গ : পুরুষ	UHI2483758 ফটো উপলব্ধ	74 নাম : কিশোর কুমার দাস পিতার নাম: কমল দাস বাড়ির নং : 140 বয়স : 22 লিঙ্গ : পুরুষ	UHI2775112 ফটো উপলব্ধ	75 নাম : চুম্ফী দাস পিতার নাম: কমল দাস বাড়ির নং : এন01৫৭ বয়স : 25 লিঙ্গ : মহিলা	UHI2483725 ফটো উপলব্ধ
76 নাম : হিমাংশু দাস পিতার নাম: ফনিভূষণ দাস বাড়ির নং : n0142 বয়স : 59 লিঙ্গ : পুরুষ	UHI2919199 ফটো উপলব্ধ	77 নাম : প্রিয়াংকা দাস পিতার নাম: সুবল দাস বাড়ির নং : N0157 বয়স : 24 লিঙ্গ : মহিলা	UHI2625283 ফটো উপলব্ধ	78 নাম : প্রিয়াল্লা দাস স্বামীর নাম: রবীন্দ্র দাস বাড়ির নং : n0157 বয়স : 82 লিঙ্গ : মহিলা	UHI2562205 ফটো উপলব্ধ
79 নাম : শুধাংশু দাস পিতার নাম: ফনিভূষণ দাস বাড়ির নং : n0148 বয়স : 59 লিঙ্গ : পুরুষ	WB/01/004/393442 ফটো উপলব্ধ	80 নাম : গীতা দাস স্বামীর নাম: হিমাংশু দাস বাড়ির নং : n0142 বয়স : 57 লিঙ্গ : মহিলা	WB/01/004/393776 ফটো উপলব্ধ	81 নাম : অশোক দাস পিতার নাম: অমল দাস বাড়ির নং : n0158 বয়স : 28 লিঙ্গ : পুরুষ	UHI2209617 ফটো উপলব্ধ
82 নাম : মমতা দাস স্বামীর নাম: অমল দাস বাড়ির নং : n0158 বয়স : 55 লিঙ্গ : মহিলা	WB/01/004/393066 ফটো উপলব্ধ	83 নাম : প্রসেনজিৎ দাস পিতার নাম: ইন্দ্রজিৎ দাস বাড়ির নং : n0042 বয়স : 33 লিঙ্গ : পুরুষ	UHI1599505 ফটো উপলব্ধ	84 নাম : অমল দাস পিতার নাম: রবীন্দ্র দাস বাড়ির নং : n0158 বয়স : 54 লিঙ্গ : পুরুষ	UHI2561561 ফটো উপলব্ধ
85 নাম : অঞ্জনা দাস স্বামীর নাম: কমল দাস বাড়ির নং : n0157 বয়স : 46 লিঙ্গ : মহিলা	LZL1463389 ফটো উপলব্ধ	86 নাম : টুলু দাস স্বামীর নাম: সুধাংশু দাস বাড়ির নং : n0148 বয়স : 44 লিঙ্গ : মহিলা	LZL2147668 ফটো উপলব্ধ	87 নাম : প্রিয়াংকা ঈশ্বর (দাস) মায়ের নাম: স্বপ্না দাস বাড়ির নং : n0042 বয়স : 34 লিঙ্গ : মহিলা	UHI1965250 ফটো উপলব্ধ
88 নাম : অসীম দাস পিতার নাম: ইন্দ্রজিৎ দাস বাড়ির নং : n0042 বয়স : 35 লিঙ্গ : পুরুষ	UHI2359941 ফটো উপলব্ধ	89 নাম : লক্ষী দাস স্বামীর নাম: সুবল চন্দ্র দাস বাড়ির নং : n0157 বয়স : 42 লিঙ্গ : মহিলা	LZL2407997 ফটো উপলব্ধ	90 নাম : সুবল দাস পিতার নাম: রবীন্দ্র দাস বাড়ির নং : n0157 বয়স : 47 লিঙ্গ : পুরুষ	LZL1463405 ফটো উপলব্ধ

91 নাম : শিশির দাস পিতার নাম: ফনিভূষণ দাস বাড়ির নং : n0148 বয়স : 49 লিঙ্গ : পুরুষ	WB/01/004/393260	ফটো উপলব্ধ	92 নাম : তুষার দাস পিতার নাম: শিশির দাস বাড়ির নং : এন00142 বয়স : 20 লিঙ্গ : পুরুষ	UHI2979904	ফটো উপলব্ধ	93 নাম : রবীন দাস পিতার নাম: হিমাংশু দাস বাড়ির নং : n0142 বয়স : 33 লিঙ্গ : পুরুষ	UHI1830827	ফটো উপলব্ধ
94 নাম : লতা দাস (দত্ত) স্বামীর নাম: শিশির দাস বাড়ির নং : n0082 বয়স : 52 লিঙ্গ : মহিলা	LZL0224097	ফটো উপলব্ধ	95 নাম : সীতা দাস (রায়) স্বামীর নাম: উপেন্দ্র দাস বাড়ির নং : n0165 বয়স : 52 লিঙ্গ : মহিলা	WB/01/004/393773	ফটো উপলব্ধ	96 নাম : প্রসেনজিৎ দাস মায়ের নাম: সিতা দাস বাড়ির নং : n0165 বয়স : 26 লিঙ্গ : পুরুষ	UHI2378032	ফটো উপলব্ধ
97 নাম : অনিমা বর্মন স্বামীর নাম: প্রসেনজিৎ দাস বাড়ির নং : 015 বয়স : 23 লিঙ্গ : মহিলা	UHI2959385	ফটো উপলব্ধ	98 নাম : শুভঙ্কর দে পিতার নাম: সুবোধ কুমার দে বাড়ির নং : n0152 বয়স : 30 লিঙ্গ : পুরুষ	UHI1964980	ফটো উপলব্ধ	99 নাম : স্বপ্না দে স্বামীর নাম: জীবন দে বাড়ির নং : n0145 বয়স : 53 লিঙ্গ : মহিলা	UHI2559375	ফটো উপলব্ধ
100 নাম : সুবোধ কুমার দে পিতার নাম: প্রফুল্ল কুমার দে বাড়ির নং : n0152 বয়স : 69 লিঙ্গ : পুরুষ	UHI2523777	ফটো উপলব্ধ	101 নাম : সুমন দে মায়ের নাম: জীবন দে বাড়ির নং : n0145 বয়স : 26 লিঙ্গ : পুরুষ	UHI2377984	ফটো উপলব্ধ	102 নাম : শুভময় দে পিতার নাম: শংকর দে বাড়ির নং : n0135 বয়স : 28 লিঙ্গ : পুরুষ	UHI2194983	ফটো উপলব্ধ
103 নাম : শংকর দে পিতার নাম: কানাই দে বাড়ির নং : n0135 বয়স : 55 লিঙ্গ : পুরুষ	WB/02/012/399231	ফটো উপলব্ধ	104 নাম : সৌম্যদীপ দে পিতার নাম: শিশির কুমার দে বাড়ির নং : এন0151 বয়স : 22 লিঙ্গ : পুরুষ	UHI2804698	ফটো উপলব্ধ	105 নাম : স্নেহাশীশ দে পিতার নাম: শিশির কুমার দে বাড়ির নং : n0151 বয়স : 24 লিঙ্গ : পুরুষ	UHI2625374	ফটো উপলব্ধ
106 নাম : শিশিরকুমার দে পিতার নাম: অবিনাশ চন্দ্র দে বাড়ির নং : n0151 বয়স : 59 লিঙ্গ : পুরুষ	WB/01/004/393336	ফটো উপলব্ধ	107 নাম : জিতাংশু দে পিতার নাম: যোগেন্দ্র দে বাড়ির নং : n0145 বয়স : 71 লিঙ্গ : পুরুষ	WB/01/004/393761	ফটো উপলব্ধ	108 নাম : মনিকা দে পিতার নাম: জিতাংশু দে বাড়ির নং : n0145 বয়স : 35 লিঙ্গ : মহিলা	UHI1830892	ফটো উপলব্ধ
109 নাম : কম্পনা দে স্বামীর নাম: শংকর দে বাড়ির নং : n0135 বয়স : 54 লিঙ্গ : মহিলা	WB/02/012/399520	ফটো উপলব্ধ	110 নাম : ফুলমতী দে স্বামীর নাম: জিতাংশু দে বাড়ির নং : n0145 বয়স : 59 লিঙ্গ : মহিলা	WB/01/004/393605	ফটো উপলব্ধ	111 নাম : সুরভ দে পিতার নাম: জিতাংশু দে বাড়ির নং : n0145 বয়স : 26 লিঙ্গ : পুরুষ	UHI2377976	ফটো উপলব্ধ
112 নাম : সম্পা দে স্বামীর নাম: সমীর দে বাড়ির নং : 263 বয়স : 50 লিঙ্গ : মহিলা	LZL2592467	ফটো উপলব্ধ	113 নাম : সমীরকুমার দে পিতার নাম: প্রফুল্ল কুমার দে বাড়ির নং : n0152 বয়স : 61 লিঙ্গ : পুরুষ	WB/01/004/393624	ফটো উপলব্ধ	114 নাম : আরতি দে পাল স্বামীর নাম: সুবোধ কুমার দে বাড়ির নং : n0152 বয়স : 56 লিঙ্গ : মহিলা	UHI2523728	ফটো উপলব্ধ
115 নাম : মিতালী দে (মজুমদার) স্বামীর নাম: শিশির কুমার দে বাড়ির নং : n0151 বয়স : 55 লিঙ্গ : মহিলা	LZL0788158	ফটো উপলব্ধ	116 নাম : সম্পা দেব স্বামীর নাম: গৌতম কুমার দেব বাড়ির নং : n0143 বয়স : 44 লিঙ্গ : মহিলা	LZL2147684	ফটো উপলব্ধ	117 নাম : গৌতম কুমার দেব পিতার নাম: বিজয় কুমার দেব বাড়ির নং : n0143 বয়স : 53 লিঙ্গ : পুরুষ	WB/42/288/537722	ফটো উপলব্ধ
118 নাম : স্বাগতা দেব পিতার নাম: গৌতম দেব বাড়ির নং : এন0143 বয়স : 25 লিঙ্গ : মহিলা	UHI2483709	ফটো উপলব্ধ	119 নাম : সত্যম দেব পিতার নাম: বিজয় কুমার দেব বাড়ির নং : n0143 বয়স : 47 লিঙ্গ : পুরুষ	LZL2147692	ফটো উপলব্ধ	120 নাম : মামনী দেব (চৌধুরী) স্বামীর নাম: সত্যম দেব বাড়ির নং : n0144 বয়স : 34 লিঙ্গ : মহিলা	UHI2087476	ফটো উপলব্ধ

121 নাম : শিবেন্দ্র গোস্বামী পিতার নাম: কনকেন্দ্র দেব গোস্বামী বাড়ির নং : n0144 বয়স : 47 লিঙ্গ : পুরুষ	LZL1464171 ফটো উপলব্ধ	122 নাম : সোমা দেব গোস্বামী (ভট্টাচার্য্য) স্বামীর নাম: উপেন্দ্র দেব গোস্বামী বাড়ির নং : n0144 বয়স : 35 লিঙ্গ : মহিলা	UHI1686450 ফটো উপলব্ধ	123 নাম : উপেন্দ্র দেব গোস্বামী পিতার নাম: কনকেন্দ্র দেব গোস্বামী বাড়ির নং : n0144 বয়স : 53 লিঙ্গ : পুরুষ	LZL2147700 ফটো উপলব্ধ
124 নাম : চিত্তামনি দেবনাথ স্বামীর নাম: রবি দেবনাথ বাড়ির নং : n0027 বয়স : 83 লিঙ্গ : মহিলা	WB/01/004/393019 ফটো উপলব্ধ	125 নাম : সিমা দেবনাথ স্বামীর নাম: চন্দন দেবনাথ বাড়ির নং : n0027 বয়স : 38 লিঙ্গ : মহিলা	UHI1830934 ফটো উপলব্ধ	126 নাম : চন্দন দেবনাথ পিতার নাম: রবি দেবনাথ বাড়ির নং : n0027 বয়স : 55 লিঙ্গ : পুরুষ	WB/01/004/393183 ফটো উপলব্ধ
127 নাম : সান্তনা ধর পিতার নাম: শঙ্কর ধর বাড়ির নং : n0112 বয়স : 29 লিঙ্গ : মহিলা	UHI2087328 ফটো উপলব্ধ	128 নাম : পূর্ণিমা ধর (দে) স্বামীর নাম: স্বপন ধর বাড়ির নং : n0112 বয়স : 42 লিঙ্গ : মহিলা	LZL2407955 ফটো উপলব্ধ	129 নাম : বনলতা ধর স্বামীর নাম: উমেশ ধর বাড়ির নং : n0112 বয়স : 91 লিঙ্গ : মহিলা	WB/01/004/393283 ফটো উপলব্ধ
130 নাম : বিভারানী ধর পিতার নাম: দশরথ ধর বাড়ির নং : n0017 বয়স : 55 লিঙ্গ : মহিলা	WB/01/004/393472 ফটো উপলব্ধ	131 নাম : তনয় ধর পিতার নাম: শংকর চন্দ্র ধর বাড়ির নং : এন0000 বয়স : 23 লিঙ্গ : পুরুষ	UHI2747954 ফটো উপলব্ধ	132 নাম : অঞ্জনা ধর স্বামীর নাম: অখিলচন্দ্র ধর বাড়ির নং : n0113 বয়স : 59 লিঙ্গ : মহিলা	WB/01/004/393284 ফটো উপলব্ধ
133 নাম : শিপ্রা দে সরকার ধর স্বামীর নাম: প্রসেনজিৎ ধর বাড়ির নং : এন0120 বয়স : 30 লিঙ্গ : মহিলা	UHI2797082 ফটো উপলব্ধ	134 নাম : ঝুমারানী ধর সরকার স্বামীর নাম: ভূপেশচন্দ্র ধর বাড়ির নং : n0089 বয়স : 50 লিঙ্গ : মহিলা	UHI2854461 ফটো উপলব্ধ	135 নাম : দেব্যানী ধর পিতার নাম: ভূপেশ ধর বাড়ির নং : N0089 বয়স : 24 লিঙ্গ : মহিলা	UHI2625218 ফটো উপলব্ধ
136 নাম : হরিকৃষ্ণ ধর পিতার নাম: চন্দ্রমোহন ধর বাড়ির নং : n0119 বয়স : 28 লিঙ্গ : পুরুষ	UHI2195055 ফটো উপলব্ধ	137 নাম : হৈমন্তী ধর পিতার নাম: চন্দ্রমোহন ধর বাড়ির নং : n0119 বয়স : 28 লিঙ্গ : মহিলা	UHI2195063 ফটো উপলব্ধ	138 নাম : ভূপেশচন্দ্র ধর পিতার নাম: প্রমথচন্দ্র ধর বাড়ির নং : n0089 বয়স : 57 লিঙ্গ : পুরুষ	WB/01/004/393754 ফটো উপলব্ধ
139 নাম : বিনোদিনী মিত্র স্বামীর নাম: রাজকুমার মিত্র বাড়ির নং : n0017 বয়স : 37 লিঙ্গ : মহিলা	UHI1209311 ফটো উপলব্ধ	140 নাম : জয়ন্ত ধর পিতার নাম: ভূপেশ চন্দ্র ধর বাড়ির নং : n0089 বয়স : 27 লিঙ্গ : পুরুষ	UHI2359990 ফটো উপলব্ধ	141 নাম : সুমন্ত ধর পিতার নাম: অখিল ধর বাড়ির নং : n0113 বয়স : 38 লিঙ্গ : পুরুষ	LZL2793248 ফটো উপলব্ধ
142 নাম : চম্পক ধর পিতার নাম: চন্দ্র মোহন ধর বাড়ির নং : n0119 বয়স : 36 লিঙ্গ : পুরুষ	UHI1499664 ফটো উপলব্ধ	143 নাম : নিখিলচন্দ্র ধর পিতার নাম: উমেশ ধর বাড়ির নং : n0120 বয়স : 63 লিঙ্গ : পুরুষ	LZL1464304 ফটো উপলব্ধ	144 নাম : চন্দ্রমোহন ধর পিতার নাম: রাজচন্দ্র ধর বাড়ির নং : n0119 বয়স : 91 লিঙ্গ : পুরুষ	WB/01/004/393672 ফটো উপলব্ধ
145 নাম : পাপন ধর পিতার নাম: স্বপন ধর বাড়ির নং : n0112 বয়স : 24 লিঙ্গ : পুরুষ	UHI2625382 ফটো উপলব্ধ	146 নাম : সুনিতি ধর পিতার নাম: শংকর চন্দ্র ধর বাড়ির নং : n0112 বয়স : 26 লিঙ্গ : মহিলা	UHI2378057 ফটো উপলব্ধ	147 নাম : উজ্জল ধর পিতার নাম: নিখিল ধর বাড়ির নং : n0120 বয়স : 29 লিঙ্গ : পুরুষ	UHI2087310 ফটো উপলব্ধ
148 নাম : স্বপন ধর পিতার নাম: উমেশ ধর বাড়ির নং : n0112 বয়স : 53 লিঙ্গ : পুরুষ	UHI2558310 ফটো উপলব্ধ	149 নাম : শংকর চন্দ্র ধর পিতার নাম: উমেশ ধর বাড়ির নং : n0112 বয়স : 57 লিঙ্গ : পুরুষ	UHI2559581 ফটো উপলব্ধ	150 নাম : প্রসেনজিৎ ধর পিতার নাম: নিখিল চন্দ্র ধর বাড়ির নং : n0120 বয়স : 38 লিঙ্গ : পুরুষ	UHI1499672 ফটো উপলব্ধ

151 নাম : শীলা ধর স্বামীর নাম: চন্দ্রমোহন ধর বাড়ির নং : n0119 বয়স : 61 লিঙ্গ : মহিলা	WB/01/004/393170 ফটো উপলব্ধ	152 নাম : শিপ্রা সরকার পিতার নাম: ভবতোশ সরকার বাড়ির নং : এন0000 বয়স : 26 লিঙ্গ : মহিলা	IKL2280360 ফটো উপলব্ধ	153 নাম : প্রশান্ত ধর পিতার নাম: অখিল ধর বাড়ির নং : n0179 বয়স : 37 লিঙ্গ : পুরুষ	UHI1346410 ফটো উপলব্ধ
154 নাম : সোনামনী রায় পিতার নাম: বীরেন রায় বাড়ির নং : n0113 বয়স : 30 লিঙ্গ : মহিলা	RNL1956564 ফটো উপলব্ধ	155 নাম : ছায়া ধর(গোস্বামী) স্বামীর নাম: শঙ্কর ধর বাড়ির নং : n0163 বয়স : 52 লিঙ্গ : মহিলা	LZL2147718 ফটো উপলব্ধ	156 নাম : সঞ্চিতা পাল দে সরকার স্বামীর নাম: শুভাশীষ পাল বাড়ির নং : এন0159 বয়স : 25 লিঙ্গ : মহিলা	UHI2483816 ফটো উপলব্ধ
157 নাম : রিঙ্কু পাল (সরকার) স্বামীর নাম: দেবশীষ পাল বাড়ির নং : 270 বয়স : 39 লিঙ্গ : মহিলা	LZL2592335 ফটো উপলব্ধ	158 নাম : রেখারানী পাল স্বামীর নাম: আশুতোষ পাল বাড়ির নং : n0159 বয়স : 76 লিঙ্গ : মহিলা	WB/01/004/393178 ফটো উপলব্ধ	159 নাম : সুভাশীষ পাল পিতার নাম: আশুতোষ পাল বাড়ির নং : n0159 বয়স : 42 লিঙ্গ : পুরুষ	LZL2147734 ফটো উপলব্ধ
# 160 নাম : দেবশীষ পাল পিতার নাম: আশুতোষ পাল বাড়ির নং : n0159 বয়স : 52 লিঙ্গ : পুরুষ	UHI3101854 ফটো উপলব্ধ	161 নাম : আশুতোষ পাল পিতার নাম: মনীন্দ্র পাল বাড়ির নং : n0159 বয়স : 81 লিঙ্গ : পুরুষ	WB/01/004/393070 ফটো উপলব্ধ	162 নাম : বর্ণালী পাল পিতার নাম: দেবশীষ পাল বাড়ির নং : 309 বয়স : 20 লিঙ্গ : মহিলা	UHI2965929 ফটো উপলব্ধ
163 নাম : হামিদা বানু স্বামীর নাম: রসিদুল মিয়া বাড়ির নং : এন0000 বয়স : 25 লিঙ্গ : মহিলা	UHI2748010 ফটো উপলব্ধ	164 নাম : সম্পা বিশ্বাস সরকার পিতার নাম: সনজ্জয় সরকার বাড়ির নং : নং176 বয়স : 27 লিঙ্গ : মহিলা	UHI2826683 ফটো উপলব্ধ	165 নাম : আলী হোসেন পিতার নাম: ফজউদ্দিন মিয়া বাড়ির নং : n0067 বয়স : 37 লিঙ্গ : পুরুষ	UHI1210178 ফটো উপলব্ধ
166 নাম : জ্যোৎস্না বিবি স্বামীর নাম: আবুল হোসেন বাড়ির নং : n0181 বয়স : 42 লিঙ্গ : মহিলা	GBM2013225 ফটো উপলব্ধ	167 নাম : আজিনুর ইসলাম পিতার নাম: কেতু মিয়া বাড়ির নং : n0072 বয়স : 42 লিঙ্গ : পুরুষ	LZL2592681 ফটো উপলব্ধ	168 নাম : মনিজা বেওয়া স্বামীর নাম: সাবিদালী মিয়া বাড়ির নং : n0081 বয়স : 50 লিঙ্গ : মহিলা	WB/01/004/393654 ফটো উপলব্ধ
169 নাম : খালিদা খাতুন(বিবি) স্বামীর নাম: নাজিমুল ইসলাম বাড়ির নং : n0072 বয়স : 29 লিঙ্গ : মহিলা	UHI2209609 ফটো উপলব্ধ	170 নাম : নূরবানু বিবি স্বামীর নাম: লাজু মিয়া বাড়ির নং : n0072 বয়স : 41 লিঙ্গ : মহিলা	LZL2592673 ফটো উপলব্ধ	171 নাম : জাহিরুল মিয়া পিতার নাম: মুহিউদ্দিন মিয়া বাড়ির নং : n0065 বয়স : 55 লিঙ্গ : পুরুষ	WB/01/004/393736 ফটো উপলব্ধ
172 নাম : মচকেদুল মিয়া পিতার নাম: সমসের মিয়া বাড়ির নং : n0103 বয়স : 42 লিঙ্গ : পুরুষ	LZL2407989 ফটো উপলব্ধ	173 নাম : নবিউল খন্দকার পিতার নাম: মোবারক খন্দকার বাড়ির নং : নং047 বয়স : 21 লিঙ্গ : পুরুষ	UHI2866879 ফটো উপলব্ধ	174 নাম : সৈদা বিবি স্বামীর নাম: মজিরু দিন মিয়া বাড়ির নং : 189 বয়স : 40 লিঙ্গ : মহিলা	LZL2592533 ফটো উপলব্ধ
175 নাম : আলেকজন বিবি স্বামীর নাম: ফজদ্দিন মিয়া বাড়ির নং : n0067 বয়স : 61 লিঙ্গ : মহিলা	WB/01/004/393696 ফটো উপলব্ধ	176 নাম : মিরাজ মিয়া পিতার নাম: কাসেম আলী মিয়া বাড়ির নং : n0095 বয়স : 40 লিঙ্গ : পুরুষ	LZL2407476 ফটো উপলব্ধ	177 নাম : আজিদা বিবি স্বামীর নাম: কাসেম মিয়া বাড়ির নং : n0095 বয়স : 53 লিঙ্গ : মহিলা	WB/01/004/393214 ফটো উপলব্ধ
178 নাম : রসিদা খাতুন পিতার নাম: আফজল মিয়া বাড়ির নং : n0049 বয়স : 35 লিঙ্গ : মহিলা	UHI1599422 ফটো উপলব্ধ	179 নাম : রসিদুল মিয়া পিতার নাম: আফজল মিয়া বাড়ির নং : n0049 বয়স : 33 লিঙ্গ : পুরুষ	UHI1830702 ফটো উপলব্ধ	180 নাম : আনজিনা (খাতুন) বিবি স্বামীর নাম: জাহিরুল মিয়া বাড়ির নং : n0065 বয়স : 43 লিঙ্গ : মহিলা	LZL2407930 ফটো উপলব্ধ

181 নাম : হাসিনা বিবি স্বামীর নাম : মফিদুল মিয়া বাড়ির নং : 236 বয়স : 39 লিঙ্গ : মহিলা	UHI1500016 ফটো উপলব্ধ	182 নাম : মেহেরজন বিবি স্বামীর নাম : মছিউদ্দিন মিয়া বাড়ির নং : n0065 বয়স : 76 লিঙ্গ : মহিলা	WB/01/004/393373 ফটো উপলব্ধ	183 নাম : মমতা বিবি স্বামীর নাম : মোবারক হোসেন খন্দকার বাড়ির নং : n0047 বয়স : 49 লিঙ্গ : মহিলা	LZL2407351 ফটো উপলব্ধ
184 নাম : আখিরিনা বানু পিতার নাম : ইব্রাহিম মিয়া বাড়ির নং : n0059 বয়স : 29 লিঙ্গ : মহিলা	UHI2359982 ফটো উপলব্ধ	185 নাম : আনিছা বিবি (খাতুন) স্বামীর নাম : আজিজুর ইসলাম বাড়ির নং : n0072 বয়স : 35 লিঙ্গ : মহিলা	UHI1965037 ফটো উপলব্ধ	186 নাম : লাইলি বিবি স্বামীর নাম : হানিফ মিয়া বাড়ির নং : n0192 বয়স : 29 লিঙ্গ : মহিলা	UHI2195170 ফটো উপলব্ধ
187 নাম : লজিনা বিবি স্বামীর নাম : খয়রুল আলী বাড়ির নং : n0061 বয়স : 39 লিঙ্গ : মহিলা	LZL2783280 ফটো উপলব্ধ	188 নাম : খয়বর আলি পিতার নাম : মজিবর রহমান বাড়ির নং : n0061 বয়স : 46 লিঙ্গ : পুরুষ	LZL1463538 ফটো উপলব্ধ	189 নাম : অজিনা বিবি স্বামীর নাম : ইব্রাহিম মিয়া বাড়ির নং : n0059 বয়স : 51 লিঙ্গ : মহিলা	WB/01/004/393319 ফটো উপলব্ধ
190 নাম : মনরা বিবি (খাতুন) স্বামীর নাম : সামসুল হক বাড়ির নং : n0058 বয়স : 34 লিঙ্গ : মহিলা	UHI1965086 ফটো উপলব্ধ	191 নাম : মজিনুর মিয়া পিতার নাম : কেতু মিয়া বাড়ির নং : n0072 বয়স : 51 লিঙ্গ : পুরুষ	UHI2550994 ফটো উপলব্ধ	192 নাম : লাইলী বিবি স্বামীর নাম : কেতু মিয়া বাড়ির নং : n0072 বয়স : 76 লিঙ্গ : মহিলা	WB/01/004/393431 ফটো উপলব্ধ
193 নাম : মফিদুল মিয়া পিতার নাম : আব্দুল রহমান মিয়া বাড়ির নং : 236 বয়স : 42 লিঙ্গ : পুরুষ	LZL2592616 ফটো উপলব্ধ	194 নাম : উমেনা বিবি স্বামীর নাম : আব্দুল রহমান মিয়া বাড়ির নং : n0126 বয়স : 76 লিঙ্গ : মহিলা	WB/01/004/393674 ফটো উপলব্ধ	195 নাম : রোকেয়া পারভীন পিতার নাম : কাশেম আলী মিয়া বাড়ির নং : এনএইচএন বয়স : 28 লিঙ্গ : মহিলা	UHI2483790 ফটো উপলব্ধ
196 নাম : ইশমা খাতুন পিতার নাম : ইব্রাহিম মিয়া বাড়ির নং : n0059 বয়স : 31 লিঙ্গ : মহিলা	UHI2194868 ফটো উপলব্ধ	197 নাম : মজিরুদ্দিন মিয়া পিতার নাম : কপুরউদ্দিন মিয়া বাড়ির নং : n0081 বয়স : 45 লিঙ্গ : পুরুষ	LZL2148153 ফটো উপলব্ধ	198 নাম : আজিয়া বিবি স্বামীর নাম : কপুরউদ্দিন মিয়া বাড়ির নং : n0081 বয়স : 78 লিঙ্গ : মহিলা	WB/01/004/393335 ফটো উপলব্ধ
199 নাম : কোকিলা বিবি স্বামীর নাম : হুসেন আলী মিয়া বাড়ির নং : n0078 বয়স : 71 লিঙ্গ : মহিলা	WB/01/004/393476 ফটো উপলব্ধ	200 নাম : আনিজা খাতুন পিতার নাম : মণিরুল ইসলাম বাড়ির নং : N0053 বয়স : 26 লিঙ্গ : মহিলা	UHI2625259 ফটো উপলব্ধ	201 নাম : রাজিবুল হোসেন পিতার নাম : জব্বার মিয়া বাড়ির নং : এন0065 বয়স : 26 লিঙ্গ : পুরুষ	UHI2483634 ফটো উপলব্ধ
202 নাম : মান্নি খাতুন বিবি পিতার নাম : মাজিবুল মিয়া বাড়ির নং : এন000 বয়স : 29 লিঙ্গ : মহিলা	UHI2489474 ফটো উপলব্ধ	203 নাম : আয়ুব ইসলাম পিতার নাম : লাজু মিয়া বাড়ির নং : নং072 বয়স : 22 লিঙ্গ : পুরুষ	UHI2824100 ফটো উপলব্ধ	204 নাম : সাজু হোসেন পিতার নাম : সপিয়া বিবি বাড়ির নং : 284-এন0088 বয়স : 24 লিঙ্গ : পুরুষ	UHI2775468 ফটো উপলব্ধ
205 নাম : মোমিনুর খন্দকার পিতার নাম : মোবারক খন্দকার বাড়ির নং : এন0089 বয়স : 25 লিঙ্গ : পুরুষ	UHI2483741 ফটো উপলব্ধ	206 নাম : নাজির হোসেন পিতার নাম : লাজু মিয়া বাড়ির নং : এন0072 বয়স : 25 লিঙ্গ : পুরুষ	UHI2483733 ফটো উপলব্ধ	207 নাম : জাহানারা বিবি স্বামীর নাম : নজরুল ইসলাম বাড়ির নং : n0056 বয়স : 50 লিঙ্গ : মহিলা	LZL2147817 ফটো উপলব্ধ
208 নাম : রেশমা খাতুন স্বামীর নাম : মিরাজ মিয়া বাড়ির নং : এন0095 বয়স : 27 লিঙ্গ : মহিলা	UHI2488039 ফটো উপলব্ধ	209 নাম : আরজুম খাতুন বিবি স্বামীর নাম : রুজ্জান আলী বাড়ির নং : এন0108 বয়স : 26 লিঙ্গ : মহিলা	UHI2486959 ফটো উপলব্ধ	210 নাম : আবোদা (বেওয়া) বিবি স্বামীর নাম : ছবিরউদ্দিন মিয়া বাড়ির নং : n0184 বয়স : 71 লিঙ্গ : মহিলা	WB/01/008/030085 ফটো উপলব্ধ

211 নাম : সঞ্জয় সরকার পিতার নাম: মনোরঞ্জন সরকার বাড়ির নং : n0176 বয়স : 35 লিঙ্গ : পুরুষ	UHI2087609 ফটো উপলব্ধ	212 নাম : আনোয়ারা বিবি স্বামীর নাম: মজিবুর মিয়া বাড়ির নং : n0072 বয়স : 37 লিঙ্গ : মহিলা	UHI1965102 ফটো উপলব্ধ	213 নাম : মমেনা বিবি (খাতুন) স্বামীর নাম: মটাকদুল মিয়া বাড়ির নং : n0103 বয়স : 37 লিঙ্গ : মহিলা	UHI1499698 ফটো উপলব্ধ
214 নাম : রমজান আলী পিতার নাম: সফিকুল আলী বাড়ির নং : n0103 বয়স : 33 লিঙ্গ : পুরুষ	UHI1830777 ফটো উপলব্ধ	215 নাম : সপিয়া বিবি স্বামীর নাম: হাসমুদ্দিন মিয়া বাড়ির নং : n0088 বয়স : 56 লিঙ্গ : মহিলা	WB/01/004/393756 ফটো উপলব্ধ	216 নাম : মনিরুল ইসলাম পিতার নাম: সাহেব উদ্দিন মিয়া বাড়ির নং : n0053 বয়স : 53 লিঙ্গ : পুরুষ	WB/01/004/393427 ফটো উপলব্ধ
217 নাম : আমিনা বিবি স্বামীর নাম: মনিরুল ইসলাম বাড়ির নং : n0053 বয়স : 59 লিঙ্গ : মহিলা	WB/01/004/393468 ফটো উপলব্ধ	218 নাম : ফজলে হোসেন পিতার নাম: আফজল মিয়া বাড়ির নং : 156 বয়স : 39 লিঙ্গ : পুরুষ	LZL2592541 ফটো উপলব্ধ	219 নাম : রহিমা বিবি স্বামীর নাম: আফজল হক বাড়ির নং : n0176 বয়স : 44 লিঙ্গ : মহিলা	LZL2783066 ফটো উপলব্ধ
220 নাম : সফিকুল হোসেন পিতার নাম: হাসমুদ্দিন মিয়া বাড়ির নং : n0088 বয়স : 27 লিঙ্গ : পুরুষ	UHI2360063 ফটো উপলব্ধ	221 নাম : ছকিনা বিবি স্বামীর নাম: মজিবুর রহমান বাড়ির নং : n0061 বয়স : 63 লিঙ্গ : মহিলা	UHI2579571 ফটো উপলব্ধ	222 নাম : খায়রন বিবি স্বামীর নাম: মজিবুর রহমান বাড়ির নং : 169 বয়স : 76 লিঙ্গ : মহিলা	LZL2696292 ফটো উপলব্ধ
223 নাম : মনোয়ার হোসেন পিতার নাম: ফজল ইসলাম বাড়ির নং : n0058 বয়স : 34 লিঙ্গ : পুরুষ	UHI2087377 ফটো উপলব্ধ	224 নাম : সামসুল হক পিতার নাম: জমিরুদ্দিন মিয়া বাড়ির নং : n0058 বয়স : 41 লিঙ্গ : পুরুষ	LZL2407534 ফটো উপলব্ধ	225 নাম : ছালোয়া বিবি স্বামীর নাম: জমিরুদ্দিন মিয়া বাড়ির নং : n0058 বয়স : 66 লিঙ্গ : মহিলা	WB/01/004/393317 ফটো উপলব্ধ
226 নাম : খতিমন বিবি স্বামীর নাম: মেহেরুদ্দিন মিয়া বাড়ির নং : n0059 বয়স : 81 লিঙ্গ : মহিলা	WB/01/004/393322 ফটো উপলব্ধ	227 নাম : লাজু মিয়া পিতার নাম: কেতু মিয়া বাড়ির নং : n0072 বয়স : 56 লিঙ্গ : পুরুষ	WB/01/004/393815 ফটো উপলব্ধ	228 নাম : ইউনুজ মিয়া পিতার নাম: মেহেরুদ্দিন মিয়া বাড়ির নং : n0059 বয়স : 49 লিঙ্গ : পুরুষ	WB/01/004/393131 ফটো উপলব্ধ
229 নাম : মেনকা বিবি স্বামীর নাম: সমসের মিয়া বাড়ির নং : n0103 বয়স : 56 লিঙ্গ : মহিলা	LZL0790220 ফটো উপলব্ধ	230 নাম : হামিদুল হক পিতার নাম: নূর ইসলাম মিয়া বাড়ির নং : n0047 বয়স : 34 লিঙ্গ : পুরুষ	UHI1965193 ফটো উপলব্ধ	231 নাম : মোবারক হোসেন খন্দকার পিতার নাম: আমজাদ হোসেন খন্দকার বাড়ির নং : n0047 বয়স : 49 লিঙ্গ : পুরুষ	WB/01/004/393046 ফটো উপলব্ধ
232 নাম : ইসমাইল হোসেন পিতার নাম: কামাল আলী মিয়া বাড়ির নং : n0095 বয়স : 47 লিঙ্গ : পুরুষ	LZL2783348 ফটো উপলব্ধ	233 নাম : কপুরন বিবি স্বামীর নাম: ছেকাতুল্লা মিয়া বাড়ির নং : n0080 বয়স : 61 লিঙ্গ : মহিলা	WB/01/004/393334 ফটো উপলব্ধ	234 নাম : সাহেনা খাতুন বিবি স্বামীর নাম: আলী হোসেন বাড়ির নং : n0067 বয়স : 27 লিঙ্গ : মহিলা	UHI2359842 ফটো উপলব্ধ
235 নাম : লাহানুর ইসলাম পিতার নাম: কেতু মিয়া বাড়ির নং : n0072 বয়স : 40 লিঙ্গ : পুরুষ	LZL2592574 ফটো উপলব্ধ	236 নাম : মজিবুল মিয়া পিতার নাম: ছেকাতুল্লা মিয়া বাড়ির নং : n0080 বয়স : 40 লিঙ্গ : পুরুষ	LZL2696391 ফটো উপলব্ধ	237 নাম : খাদিজা বিবি (খাতুন) স্বামীর নাম: ইউনুজ মিয়া বাড়ির নং : n0059 বয়স : 38 লিঙ্গ : মহিলা	UHI2195097 ফটো উপলব্ধ
238 নাম : সাবির হোসেন পিতার নাম: ইউনুজ মিয়া বাড়ির নং : বৈকুণ্ঠপুর বয়স : 20 লিঙ্গ : পুরুষ	UHI2966778 ফটো উপলব্ধ	239 নাম : ফতেমা বিবি স্বামীর নাম: আফজল মিয়া বাড়ির নং : n0049 বয়স : 66 লিঙ্গ : মহিলা	WB/01/004/393523 ফটো উপলব্ধ	240 নাম : জ্যোতি বিশ্বাস পিতার নাম: জয়চন্দ্র বিশ্বাস বাড়ির নং : n0156 বয়স : 65 লিঙ্গ : পুরুষ	WB/01/004/393660 ফটো উপলব্ধ

241 নাম : মালতী বিশ্বাস স্বামীর নাম: মহানন্দ বিশ্বাস বাড়ির নং : n0156 বয়স : 66 লিঙ্গ : মহিলা	UHI2833838 ফটো উপলব্ধ	242 নাম : সফিক হোসেন পিতার নাম: খলিল মিয়া বাড়ির নং : n0116 বয়স : 26 লিঙ্গ : পুরুষ	UHI2378024 ফটো উপলব্ধ	243 নাম : রেখা বিশ্বাস স্বামীর নাম: রতন বিশ্বাস বাড়ির নং : n0116 বয়স : 55 লিঙ্গ : মহিলা	WB/01/004/393151 ফটো উপলব্ধ
244 নাম : রুমা বিশ্বাস পিতার নাম: জ্যোতি বিশ্বাস বাড়ির নং : এন0156 বয়স : 25 লিঙ্গ : মহিলা	UHI2487973 ফটো উপলব্ধ	245 নাম : বিনোদিনী দাস (বিশ্বাস) স্বামীর নাম: সহদেব দাস বাড়ির নং : এন এইচ এন বয়স : 42 লিঙ্গ : মহিলা	LZL2264018 ফটো উপলব্ধ	246 নাম : কঙ্কন বিশ্বাস পিতার নাম: জ্যোতি বিশ্বাস বাড়ির নং : n0156 বয়স : 30 লিঙ্গ : পুরুষ	UHI1979673 ফটো উপলব্ধ
247 নাম : পবিত্রা বিশ্বাস স্বামীর নাম: জ্যোতি বিশ্বাস বাড়ির নং : n0156 বয়স : 56 লিঙ্গ : মহিলা	WB/01/004/393661 ফটো উপলব্ধ	248 নাম : বিশ্বজিৎ বিশ্বাস পিতার নাম: রতন বিশ্বাস বাড়ির নং : n0116 বয়স : 31 লিঙ্গ : পুরুষ	UHI1830694 ফটো উপলব্ধ	249 নাম : সুরজিৎ বিশ্বাস পিতার নাম: মদন চন্দ্র বিশ্বাস বাড়ির নং : n0116 বয়স : 27 লিঙ্গ : পুরুষ	UHI2359933 ফটো উপলব্ধ
250 নাম : সবরী বিশ্বাস স্বামীর নাম: মদন চন্দ্র বিশ্বাস বাড়ির নং : n0116 বয়স : 48 লিঙ্গ : মহিলা	LZL1463850 ফটো উপলব্ধ	251 নাম : সাধন বিশ্বাস পিতার নাম: নিবারণ চন্দ্র বিশ্বাস বাড়ির নং : n0116 বয়স : 50 লিঙ্গ : পুরুষ	WB/01/004/393111 ফটো উপলব্ধ	252 নাম : মদন চন্দ্র বিশ্বাস পিতার নাম: নিবারণ চন্দ্র বিশ্বাস বাড়ির নং : n0116 বয়স : 55 লিঙ্গ : পুরুষ	UHI2551687 ফটো উপলব্ধ
253 নাম : রতন বিশ্বাস পিতার নাম: নিবারণ চন্দ্র বিশ্বাস বাড়ির নং : n0116 বয়স : 59 লিঙ্গ : পুরুষ	WB/01/004/393366 ফটো উপলব্ধ	254 নাম : গীতা বিশ্বাস স্বামীর নাম: নিবারণ চন্দ্র বিশ্বাস বাড়ির নং : n0116 বয়স : 73 লিঙ্গ : মহিলা	WB/01/004/393112 ফটো উপলব্ধ	255 নাম : রাজীব বিশ্বাস পিতার নাম: মহানন্দ বিশ্বাস বাড়ির নং : 267 বয়স : 39 লিঙ্গ : পুরুষ	LZL2592442 ফটো উপলব্ধ
256 নাম : বিশ্বজিৎ বিশ্বাস পিতার নাম: মহানন্দ বিশ্বাস বাড়ির নং : n0156 বয়স : 44 লিঙ্গ : পুরুষ	LZL1443571 ফটো উপলব্ধ	257 নাম : অনিমা বিশ্বাস পিতার নাম: মদন বিশ্বাস বাড়ির নং : N0116 বয়স : 24 লিঙ্গ : মহিলা	UHI2625291 ফটো উপলব্ধ	258 নাম : নূরনহার খাতুন পিতার নাম: সফিক হোসেন বাড়ির নং : n0116 বয়স : 26 লিঙ্গ : মহিলা	UHI2826626 ফটো উপলব্ধ
259 নাম : শ্বেতা বিশ্বাস পিতার নাম: সাধন বিশ্বাস বাড়ির নং : এন0166 বয়স : 20 লিঙ্গ : মহিলা	UHI2954048 ফটো উপলব্ধ	260 নাম : বিশাখা বিশ্বাস (সরকার) স্বামীর নাম: বিশ্বজিৎ বিশ্বাস বাড়ির নং : n0194 বয়স : 34 লিঙ্গ : মহিলা	UHI1640770 ফটো উপলব্ধ	261 নাম : আফজান বেওয়া স্বামীর নাম: উমর উদ্দিন মিয়া বাড়ির নং : n0105 বয়স : 82 লিঙ্গ : মহিলা	WB/01/004/393570 ফটো উপলব্ধ
262 নাম : ফজর বেওয়া স্বামীর নাম: আকবর মিয়া বাড়ির নং : n0096 বয়স : 81 লিঙ্গ : মহিলা	WB/01/004/393224 ফটো উপলব্ধ	263 নাম : মফাজ্জল হাক পিতার নাম: মোঃ আবছার মিয়া বাড়ির নং : n0123 বয়স : 38 লিঙ্গ : পুরুষ	UHI1209733 ফটো উপলব্ধ	264 নাম : আছিয়া বিবি স্বামীর নাম: আজিদুল মিয়া বাড়ির নং : n0105 বয়স : 35 লিঙ্গ : মহিলা	UHI1830884 ফটো উপলব্ধ
265 নাম : রুনা পারভিন বিবি স্বামীর নাম: মফাজ্জল হোসেন বাড়ির নং : n0096 বয়স : 28 লিঙ্গ : মহিলা	UHI2359883 ফটো উপলব্ধ	266 নাম : রহিলা বিবি স্বামীর নাম: আফজল মিয়া বাড়ির নং : n0105 বয়স : 53 লিঙ্গ : মহিলা	WB/01/004/393635 ফটো উপলব্ধ	267 নাম : আজিদুল মিয়া পিতার নাম: উমর উদ্দিন মিয়া বাড়ির নং : n0105 বয়স : 37 লিঙ্গ : পুরুষ	LZL2783363 ফটো উপলব্ধ
268 নাম : রিজিয়া বেওয়া স্বামীর নাম: আফছার মিয়া বাড়ির নং : n0123 বয়স : 64 লিঙ্গ : মহিলা	WB/01/004/393247 ফটো উপলব্ধ	269 নাম : মোবারক মিয়া পিতার নাম: অফছার মিয়া বাড়ির নং : 233 বয়স : 39 লিঙ্গ : পুরুষ	LZL2592384 ফটো উপলব্ধ	270 নাম : আফজল মিয়া পিতার নাম: হৈবদ্দিন মিয়া বাড়ির নং : n0105 বয়স : 54 লিঙ্গ : পুরুষ	UHI2843282 ফটো উপলব্ধ

271 নাম : মোমেনা বিবি স্বামীর নাম : নজরুল মিঞা বাড়ির নং : n0096 বয়স : 45 লিঙ্গ : মহিলা	LZL2696433 ফটো উপলব্ধ	272 নাম : ওকেদা বেওয়া স্বামীর নাম : জমরুদ্দিন মিঞা বাড়ির নং : n0084 বয়স : 79 লিঙ্গ : মহিলা	WB/01/004/393234 ফটো উপলব্ধ	273 নাম : মিস্টার হোসেন পিতার নাম : নজরুল মিঞা বাড়ির নং : এন0096 বয়স : 21 লিঙ্গ : পুরুষ	UHI2873933 ফটো উপলব্ধ
274 নাম : আনোয়ারা বিবি স্বামীর নাম : ফজরুল মিঞা বাড়ির নং : n0096 বয়স : 54 লিঙ্গ : মহিলা	WB/01/004/393787 ফটো উপলব্ধ	275 নাম : মনোয়ার হোসেন পিতার নাম : ফজরুল মিঞা বাড়ির নং : n0096 বয়স : 31 লিঙ্গ : পুরুষ	UHI1964972 ফটো উপলব্ধ	276 নাম : নজরুল মিঞা পিতার নাম : আকবর মিঞা বাড়ির নং : n0096 বয়স : 49 লিঙ্গ : পুরুষ	WB/01/004/393798 ফটো উপলব্ধ
277 নাম : ফজরুল মিঞা পিতার নাম : আকবর মিঞা বাড়ির নং : n0096 বয়স : 58 লিঙ্গ : পুরুষ	UHI2902203 ফটো উপলব্ধ	278 নাম : মফিদুল মিঞা পিতার নাম : উমারউদ্দিন মিয়া বাড়ির নং : এন0105 বয়স : 36 লিঙ্গ : পুরুষ	UHI2483832 ফটো উপলব্ধ	279 নাম : শিল্পী খাতুন স্বামীর নাম : জাইনুল হোসেন বাড়ির নং : নং096 বয়স : 28 লিঙ্গ : মহিলা	UHI2825503 ফটো উপলব্ধ
280 নাম : মজিয়া খাতুন স্বামীর নাম : মফিদুল মিয়া বাড়ির নং : নং105 বয়স : 31 লিঙ্গ : মহিলা	UHI2824019 ফটো উপলব্ধ	281 নাম : সাইনুল হোসেন পিতার নাম : ফজরুল মিঞা বাড়ির নং : N0096 বয়স : 24 লিঙ্গ : পুরুষ	UHI2625168 ফটো উপলব্ধ	282 নাম : রহিদুল ইসলাম পিতার নাম : আফজাল মিঞা বাড়ির নং : এন0105 বয়স : 29 লিঙ্গ : পুরুষ	UHI2486934 ফটো উপলব্ধ
283 নাম : ফাতেমা খাতুন বিবি স্বামীর নাম : রফিকুল ইসলাম বাড়ির নং : এন0078 বয়স : 33 লিঙ্গ : মহিলা	UHI1830900 ফটো উপলব্ধ	284 নাম : আজিমা খাতুন বিবি স্বামীর নাম : মোবারক মিঞা বাড়ির নং : এন0২৩৩ বয়স : 31 লিঙ্গ : মহিলা	UHI2483675 ফটো উপলব্ধ	285 নাম : জাইনুল হোসেন পিতার নাম : ফজরুল মিঞা বাড়ির নং : n0096 বয়স : 28 লিঙ্গ : পুরুষ	UHI2194884 ফটো উপলব্ধ
286 নাম : লাভলি পারভিন পিতার নাম : নজরুল মিঞা বাড়ির নং : N0096 বয়স : 24 লিঙ্গ : মহিলা	UHI2625192 ফটো উপলব্ধ	287 নাম : রবিউল হোসেন পিতার নাম : ফজরুল মিঞা বাড়ির নং : এন0096 বয়স : 21 লিঙ্গ : পুরুষ	UHI2977767 ফটো উপলব্ধ	288 নাম : মাম্পি বেগম স্বামীর নাম : নুর মহম্মদ হোসেন বাড়ির নং : এন0000 বয়স : 27 লিঙ্গ : মহিলা	UHI2747962 ফটো উপলব্ধ
289 নাম : জীবনচন্দ্র মজুমদার পিতার নাম : জীতেন্দ্র মজুমদার বাড়ির নং : n0098 বয়স : 51 লিঙ্গ : পুরুষ	WB/01/004/393142 ফটো উপলব্ধ	290 নাম : সঞ্জীব কুমার মজুমদার পিতার নাম : জীতেন্দ্র মজুমদার বাড়ির নং : n0098 বয়স : 42 লিঙ্গ : পুরুষ	LZL2147759 ফটো উপলব্ধ	291 নাম : তাপস সেন পিতার নাম : নরেন সেন বাড়ির নং : n0098 বয়স : 39 লিঙ্গ : পুরুষ	LZL2783199 ফটো উপলব্ধ
292 নাম : সুচিত্রা মজুমদার(সৌধুরী) স্বামীর নাম : জীবন চন্দ্র মজুমদার বাড়ির নং : n0098 বয়স : 43 লিঙ্গ : মহিলা	LZL2783207 ফটো উপলব্ধ	293 নাম : তপন মজুমদার পিতার নাম : তরুন মজুমদার বাড়ির নং : n0141 বয়স : 39 লিঙ্গ : পুরুষ	LZL2592491 ফটো উপলব্ধ	294 নাম : অনুপ মজুমদার পিতার নাম : নলিনী মজুমদার বাড়ির নং : n0141 বয়স : 53 লিঙ্গ : পুরুষ	WB/01/004/393694 ফটো উপলব্ধ
295 নাম : তনয় মজুমদার পিতার নাম : তরুন মজুমদার বাড়ির নং : n0141 বয়স : 32 লিঙ্গ : পুরুষ	UHI1830785 ফটো উপলব্ধ	296 নাম : তরুন মজুমদার পিতার নাম : নলিনী মজুমদার বাড়ির নং : n0141 বয়স : 63 লিঙ্গ : পুরুষ	WB/01/004/393768 ফটো উপলব্ধ	297 নাম : আদুরী মজুমদার (দাস) স্বামীর নাম : অনুপ মজুমদার বাড়ির নং : n0141 বয়স : 38 লিঙ্গ : মহিলা	UHI1830918 ফটো উপলব্ধ
298 নাম : অরুন মজুমদার পিতার নাম : নলিনী মজুমদার বাড়ির নং : n0141 বয়স : 59 লিঙ্গ : পুরুষ	WB/01/004/393762 ফটো উপলব্ধ	299 নাম : বলরাম মজুমদার পিতার নাম : জীবন চন্দ্র মজুমদার বাড়ির নং : নং098 বয়স : 21 লিঙ্গ : পুরুষ	UHI2866788 ফটো উপলব্ধ	300 নাম : গৌরী মজুমদার স্বামীর নাম : অরুন মজুমদার বাড়ির নং : n0141 বয়স : 50 লিঙ্গ : মহিলা	WB/01/004/393536 ফটো উপলব্ধ

301 নাম : অমিত মজুমদার পিতার নাম: অরুণ মজুমদার বাড়ির নং : এন0141 বয়স : 23 লিঙ্গ : পুরুষ	UHI2781292 ফটো উপলব্ধ	302 নাম : রমা মজুমদার স্বামীর নাম: সঞ্জিব কুমার মজুমদার বাড়ির নং : n0098 বয়স : 37 লিঙ্গ : মহিলা	UHI1343086 ফটো উপলব্ধ	303 নাম : সুপ্রিয়া বসু মজুমদার স্বামীর নাম: তপন মজুমদার বাড়ির নং : n0141 বয়স : 28 লিঙ্গ : মহিলা	UHI2377992 ফটো উপলব্ধ
304 নাম : বাসন্তী মাস্তা স্বামীর নাম: নগেন্দ্র মাস্তা বাড়ির নং : n0127 বয়স : 59 লিঙ্গ : মহিলা	WB/01/004/393245 ফটো উপলব্ধ	305 নাম : জ্যোৎস্না মাস্তা স্বামীর নাম: কৃষ্ণ মাস্তা বাড়ির নং : n0128 বয়স : 49 লিঙ্গ : মহিলা	WB/01/004/393541 ফটো উপলব্ধ	306 নাম : কৃষ্ণ মাস্তা পিতার নাম: ভবেন্দ্রনাথ মাস্তা বাড়ির নং : n0128 বয়স : 57 লিঙ্গ : পুরুষ	WB/01/004/393724 ফটো উপলব্ধ
307 নাম : মামনি মাস্তা পিতার নাম: মানিক মাস্তা বাড়ির নং : এন0109 বয়স : 27 লিঙ্গ : মহিলা	UHI2483683 ফটো উপলব্ধ	308 নাম : শ্যামল মাস্তা পিতার নাম: খগেন্দ্র মাস্তা বাড়ির নং : n0003 বয়স : 44 লিঙ্গ : পুরুষ	UHI1209964 ফটো উপলব্ধ	309 নাম : প্রমীলা মাস্তা স্বামীর নাম: খগেন্দ্র মাস্তা বাড়ির নং : n0003 বয়স : 63 লিঙ্গ : মহিলা	WB/01/004/393316 ফটো উপলব্ধ
310 নাম : মাস্পী মাস্তা বর্মন স্বামীর নাম: শ্যামল মাস্তা বাড়ির নং : n0003 বয়স : 36 লিঙ্গ : মহিলা	UHI1686476 ফটো উপলব্ধ	311 নাম : খগেন্দ্র মাস্তা পিতার নাম: নরেন্দ্র মাস্তা বাড়ির নং : n0003 বয়স : 67 লিঙ্গ : পুরুষ	UHI2561991 ফটো উপলব্ধ	312 নাম : কমল মাস্তা পিতার নাম: খগেন্দ্র মাস্তা বাড়ির নং : 109 বয়স : 41 লিঙ্গ : পুরুষ	LZL2696409 ফটো উপলব্ধ
313 নাম : দীপক মাস্তা পিতার নাম: কৃষ্ণ মাস্তা বাড়ির নং : n0128 বয়স : 29 লিঙ্গ : পুরুষ	UHI2194918 ফটো উপলব্ধ	314 নাম : ধনকুমারী মাস্তা স্বামীর নাম: ভবেন্দ্রনাথ মাস্তা বাড়ির নং : n0128 বয়স : 64 লিঙ্গ : মহিলা	WB/01/004/393615 ফটো উপলব্ধ	315 নাম : রঞ্জিত মাস্তা পিতার নাম: নগেন্দ্র মাস্তা বাড়ির নং : n0127 বয়স : 37 লিঙ্গ : পুরুষ	UHI1343094 ফটো উপলব্ধ
316 নাম : নবোদ্যনী মাস্তা স্বামীর নাম: মানিক মাস্তা বাড়ির নং : n0109 বয়স : 54 লিঙ্গ : মহিলা	WB/01/004/393085 ফটো উপলব্ধ	317 নাম : মানব মাস্তা পিতার নাম: মানিক মাস্তা বাড়ির নং : n0109 বয়স : 38 লিঙ্গ : পুরুষ	UHI1499680 ফটো উপলব্ধ	318 নাম : রাজু মাস্তা পিতার নাম: কৃষ্ণ মাস্তা বাড়ির নং : n0128 বয়স : 31 লিঙ্গ : পুরুষ	UHI2194900 ফটো উপলব্ধ
319 নাম : টুস্পা রায় মাস্তা স্বামীর নাম: মানব মাস্তা বাড়ির নং : n0109 বয়স : 27 লিঙ্গ : মহিলা	UHI2359859 ফটো উপলব্ধ	320 নাম : মিঠুন মাস্তা পিতার নাম: নগেন্দ্র মাস্তা বাড়ির নং : n0127 বয়স : 36 লিঙ্গ : পুরুষ	UHI1499912 ফটো উপলব্ধ	321 নাম : পারুল বিশ্বাস মাস্তা স্বামীর নাম: রঞ্জিত মাস্তা বাড়ির নং : n0127 বয়স : 40 লিঙ্গ : মহিলা	UHI1499904 ফটো উপলব্ধ
322 নাম : বিসাদী মাস্তা (বর্মন) স্বামীর নাম: মিঠুন মাস্তা বাড়ির নং : n0127 বয়স : 33 লিঙ্গ : মহিলা	UHI2195121 ফটো উপলব্ধ	323 নাম : লক্ষী মাস্তা (রায়) স্বামীর নাম: কমল মাস্তা বাড়ির নং : n0185 বয়স : 40 লিঙ্গ : মহিলা	LZL2696342 ফটো উপলব্ধ	324 নাম : মনিরুল মিয়া পিতার নাম: মছিউদ্দিন মিয়া বাড়ির নং : n0066 বয়স : 58 লিঙ্গ : পুরুষ	WB/01/004/393297 ফটো উপলব্ধ
325 নাম : আছমা বিবি স্বামীর নাম: মোঃ জব্বার আলী মিয়া বাড়ির নং : n0057 বয়স : 68 লিঙ্গ : মহিলা	LZL0789396 ফটো উপলব্ধ	326 নাম : হানিফ মিয়া পিতার নাম: নূর আসমদ মিয়া বাড়ির নং : n0127 বয়স : 39 লিঙ্গ : পুরুষ	LZL2834885 ফটো উপলব্ধ	327 নাম : খৈরুদ্দিন মিয়া পিতার নাম: দলউদ্দিন মিয়া বাড়ির নং : n0107 বয়স : 84 লিঙ্গ : পুরুষ	WB/01/004/393542 ফটো উপলব্ধ
328 নাম : নূরআলম মিয়া পিতার নাম: মজিরুদ্দিন মিয়া বাড়ির নং : n0046 বয়স : 43 লিঙ্গ : পুরুষ	LZL2147874 ফটো উপলব্ধ	329 নাম : মজিরুদ্দিন মিয়া পিতার নাম: দয়াল মিয়া বাড়ির নং : n0076 বয়স : 76 লিঙ্গ : পুরুষ	WB/01/004/393020 ফটো উপলব্ধ	330 নাম : সাবিনা পারভীন স্বামীর নাম: ইমরুল মিয়া বাড়ির নং : n0076 বয়স : 25 লিঙ্গ : মহিলা	UHI2625325 ফটো উপলব্ধ

331 নাম : নূর আলম পিতার নাম : জাকির হোসেন বাড়ির নং : n0083 বয়স : 33 লিঙ্গ : পুরুষ	UHI2087450 ফটো উপলব্ধ	332 নাম : মাজেদা বিবি স্বামীর নাম : জাকের মিয়া বাড়ির নং : n0083 বয়স : 53 লিঙ্গ : মহিলা	WB/01/004/393209 ফটো উপলব্ধ	333 নাম : জাহানারা খাতুন বিবি স্বামীর নাম : রফিকুল মিয়া বাড়ির নং : এন0105 বয়স : 28 লিঙ্গ : মহিলা	UHI2483808 ফটো উপলব্ধ
334 নাম : গোলাপী খাতুন স্বামীর নাম : এফসেস মিয়া বাড়ির নং : n0076 বয়স : 31 লিঙ্গ : মহিলা	UHI2625408 ফটো উপলব্ধ	335 নাম : পরিজন বিবি স্বামীর নাম : আব্দুল মুনাফ মিয়া বাড়ির নং : n0085 বয়স : 70 লিঙ্গ : মহিলা	UHI2685857 ফটো উপলব্ধ	336 নাম : বিউটি খাতুন বিবি স্বামীর নাম : রসিদুল হক বাড়ির নং : বৈকুণ্ঠপুর বয়স : 29 লিঙ্গ : মহিলা	WII1961093 ফটো উপলব্ধ
337 নাম : নারগিস পারভিন মায়ের নাম : সইদুল হোসেন আলি বাড়ির নং : এন0066 বয়স : 24 লিঙ্গ : মহিলা	UHI2798494 ফটো উপলব্ধ	338 নাম : রমিজা বিবি স্বামীর নাম : সাহাদালী মিয়া বাড়ির নং : n0079 বয়স : 51 লিঙ্গ : মহিলা	WB/01/004/393551 ফটো উপলব্ধ	339 নাম : আহাদালী মিয়া পিতার নাম : হোসেন মিয়া বাড়ির নং : n0077 বয়স : 55 লিঙ্গ : পুরুষ	LZL0789560 ফটো উপলব্ধ
340 নাম : মহ নূর ইসলাম মিয়া পিতার নাম : সইদুল হোসেন মিয়া বাড়ির নং : n0085 বয়স : 32 লিঙ্গ : পুরুষ	UHI1686443 ফটো উপলব্ধ	341 নাম : সইদুল হোসেন পিতার নাম : মনিরুল মিয়া বাড়ির নং : n0066 বয়স : 35 লিঙ্গ : পুরুষ	UHI1499631 ফটো উপলব্ধ	342 নাম : সাহিদা বিবি (খাতুন) স্বামীর নাম : জাকির মিয়া বাড়ির নং : n0085 বয়স : 28 লিঙ্গ : মহিলা	UHI2195006 ফটো উপলব্ধ
343 নাম : রহিম মিয়া পিতার নাম : জয়শালী মিয়া বাড়ির নং : n0051 বয়স : 36 লিঙ্গ : পুরুষ	UHI1499656 ফটো উপলব্ধ	344 নাম : মমেনা বিবি স্বামীর নাম : জয়নাল মিয়া বাড়ির নং : n0051 বয়স : 72 লিঙ্গ : মহিলা	UHI2591667 ফটো উপলব্ধ	345 নাম : সফিয়া বিবি স্বামীর নাম : মনিরুল মিয়া বাড়ির নং : n0066 বয়স : 51 লিঙ্গ : মহিলা	WB/01/004/393377 ফটো উপলব্ধ
346 নাম : জেলেকা বিবি স্বামীর নাম : রহমদ আলী মিয়া বাড়ির নং : n0076 বয়স : 61 লিঙ্গ : মহিলা	UHI2553980 ফটো উপলব্ধ	347 নাম : আতোয়ার হোসেন পিতার নাম : আমিনুল মিয়া বাড়ির নং : 193 বয়স : 40 লিঙ্গ : পুরুষ	LZL2592558 ফটো উপলব্ধ	348 নাম : এনারুল মিয়া পিতার নাম : কদমতুল মিয়া বাড়ির নং : n0085 বয়স : 37 লিঙ্গ : পুরুষ	LZL2783330 ফটো উপলব্ধ
349 নাম : মহিনর বিবি স্বামীর নাম : সফিউদ্দিন মিয়া বাড়ির নং : n0064 বয়স : 66 লিঙ্গ : মহিলা	WB/01/004/393388 ফটো উপলব্ধ	350 নাম : সফিউদ্দিন মিয়া পিতার নাম : আমাদআলী মিয়া বাড়ির নং : n0064 বয়স : 73 লিঙ্গ : পুরুষ	WB/01/004/393064 ফটো উপলব্ধ	351 নাম : মকবুল মিয়া পিতার নাম : দচির মিয়া বাড়ির নং : n0071 বয়স : 61 লিঙ্গ : পুরুষ	WB/01/008/042134 ফটো উপলব্ধ
352 নাম : আনিয়ুল হোসেন পিতার নাম : রফিকুল মিয়া বাড়ির নং : n0124 বয়স : 29 লিঙ্গ : পুরুষ	UHI2087294 ফটো উপলব্ধ	353 নাম : আমিনুল বিবি স্বামীর নাম : মফিজুদ্দিন মিয়া বাড়ির নং : n0164 বয়স : 44 লিঙ্গ : মহিলা	LZL2147858 ফটো উপলব্ধ	354 নাম : মমিনা বিবি স্বামীর নাম : ফিরোজ রহমান বাড়ির নং : n0133 বয়স : 34 লিঙ্গ : মহিলা	UHI1686559 ফটো উপলব্ধ
355 নাম : কোহিনুর মিয়া পিতার নাম : মিয়া আনছার মিয়া বাড়ির নং : n0132 বয়স : 56 লিঙ্গ : পুরুষ	WB/01/004/393814 ফটো উপলব্ধ	356 নাম : মজিদা বিবি স্বামীর নাম : কলিমুদ্দিন মিয়া বাড়ির নং : n0131 বয়স : 59 লিঙ্গ : মহিলা	WB/01/004/393534 ফটো উপলব্ধ	357 নাম : ইমরান মিয়া পিতার নাম : রইসুল আলি মিয়া বাড়ির নং : n0076 বয়স : 37 লিঙ্গ : পুরুষ	UHI1208396 ফটো উপলব্ধ
358 নাম : জক্বার মিয়া পিতার নাম : সৈরুদ্দিন মিয়া বাড়ির নং : n0086 বয়স : 71 লিঙ্গ : পুরুষ	WB/01/004/393722 ফটো উপলব্ধ	359 নাম : মুকলকউদ্দিন মিয়া পিতার নাম : উমরউদ্দিন মিয়া বাড়ির নং : n0102 বয়স : 50 লিঙ্গ : পুরুষ	WB/01/004/393822 ফটো উপলব্ধ	360 নাম : রেজাউল হক পিতার নাম : রমাদালী মিয়া বাড়ির নং : n0087 বয়স : 34 লিঙ্গ : পুরুষ	UHI1499946 ফটো উপলব্ধ

361 নাম : মজিদা বিবি (খাতুন) স্বামীর নাম: রেজাউল হক বাড়ির নং : n0087 বয়স : 31 লিঙ্গ : মহিলা	UHI1965144 ফটো উপলব্ধ	362 নাম : খলিল মিঞা পিতার নাম: সৈরুদ্দিন মিঞা বাড়ির নং : n0086 বয়স : 63 লিঙ্গ : পুরুষ	WB/01/004/393053 ফটো উপলব্ধ	363 নাম : মেনকা বিবি স্বামীর নাম: অক্ষর মিঞা বাড়ির নং : n0086 বয়স : 61 লিঙ্গ : মহিলা	WB/01/004/393372 ফটো উপলব্ধ
364 নাম : লিপিকা পাণ্ডে স্বামীর নাম: মুহাম্মদ হোসেন বাড়ির নং : n23 বয়স : 31 লিঙ্গ : মহিলা	UHI2359966 ফটো উপলব্ধ	365 নাম : পশরউদ্দিন মিঞা পিতার নাম: উমরউদ্দিন মিঞা বাড়ির নং : n0106 বয়স : 61 লিঙ্গ : পুরুষ	WB/01/004/393673 ফটো উপলব্ধ	366 নাম : জয়নাল মিঞা পিতার নাম: সইয়দউদ্দিন মিঞা বাড়ির নং : n0097 বয়স : 30 লিঙ্গ : পুরুষ	UHI1965045 ফটো উপলব্ধ
367 নাম : জামিরুল হোসেন পিতার নাম: সৈয়দউদ্দিন মিঞা বাড়ির নং : n0097 বয়স : 33 লিঙ্গ : পুরুষ	UHI1830793 ফটো উপলব্ধ	368 নাম : আবেদা বিবি স্বামীর নাম: সৈরুদ্দিন মিঞা বাড়ির নং : n0097 বয়স : 59 লিঙ্গ : মহিলা	WB/01/004/393222 ফটো উপলব্ধ	369 নাম : সৈরুদ্দিন মিঞা পিতার নাম: তাইজুদ্দিন মিঞা বাড়ির নং : n0097 বয়স : 66 লিঙ্গ : পুরুষ	WB/01/004/393445 ফটো উপলব্ধ
370 নাম : সুকলা দাস (সরকার) স্বামীর নাম: রঞ্জন সরকার বাড়ির নং : n0051 বয়স : 29 লিঙ্গ : মহিলা	UHI2087617 ফটো উপলব্ধ	371 নাম : নজরুল মিঞা পিতার নাম: জয়নাল মিঞা বাড়ির নং : n0051 বয়স : 32 লিঙ্গ : পুরুষ	UHI1964923 ফটো উপলব্ধ	372 নাম : মোঃ বেলাল হোসেন পিতার নাম: জয়নাল মিঞা বাড়ির নং : n0051 বয়স : 40 লিঙ্গ : পুরুষ	LZL2696425 ফটো উপলব্ধ
373 নাম : জয়নাল মিঞা পিতার নাম: বজউদ্দিন মিঞা বাড়ির নং : n0051 বয়স : 72 লিঙ্গ : পুরুষ	UHI2591675 ফটো উপলব্ধ	374 নাম : আনোয়ার হোসেন পিতার নাম: আনিজল মিঞা বাড়ির নং : n0050 বয়স : 38 লিঙ্গ : পুরুষ	UHI1210376 ফটো উপলব্ধ	375 নাম : আনিজল মিঞা পিতার নাম: দয়াল মিঞা বাড়ির নং : n0050 বয়স : 69 লিঙ্গ : পুরুষ	WB/01/004/393770 ফটো উপলব্ধ
376 নাম : ইমরান হুসেন পিতার নাম: তহিনুর হুসেন বাড়ির নং : n0046 বয়স : 29 লিঙ্গ : পুরুষ	UHI2087559 ফটো উপলব্ধ	377 নাম : মোতালেব মিঞা পিতার নাম: ইমান আলী মিঞা বাড়ির নং : n0122 বয়স : 59 লিঙ্গ : পুরুষ	UHI3087962 ফটো উপলব্ধ	378 নাম : ইছপ মিঞা পিতার নাম: দচির মিঞা বাড়ির নং : n0071 বয়স : 51 লিঙ্গ : পুরুষ	WB/01/008/042809 ফটো উপলব্ধ
379 নাম : নূর বানু বিবি স্বামীর নাম: ইয়াছিন মিঞা বাড়ির নং : n0071 বয়স : 41 লিঙ্গ : মহিলা	LZL2592434 ফটো উপলব্ধ	380 নাম : ইয়াছিন মিঞা পিতার নাম: দচির মিঞা বাড়ির নং : n0071 বয়স : 57 লিঙ্গ : পুরুষ	GBM1440452 ফটো উপলব্ধ	381 নাম : মেরিনা খাতুন (বিবি) স্বামীর নাম: মজিদুল হোসেন বাড়ির নং : n0064 বয়স : 32 লিঙ্গ : মহিলা	UHI1830876 ফটো উপলব্ধ
382 নাম : আবিরুন বিবি স্বামীর নাম: সফিউদ্দিন মিঞা বাড়ির নং : n0130 বয়স : 53 লিঙ্গ : মহিলা	WB/01/005/489318 ফটো উপলব্ধ	383 নাম : সফিউদ্দিন মিঞা পিতার নাম: সমসেরউদ্দিন মিঞা বাড়ির নং : n0130 বয়স : 61 লিঙ্গ : পুরুষ	WB/01/004/393237 ফটো উপলব্ধ	384 নাম : মেহের উদ্দিন পিতার নাম: অক্ষর মিঞা বাড়ির নং : n0086 বয়স : 28 লিঙ্গ : পুরুষ	UHI2194876 ফটো উপলব্ধ
385 নাম : নবিয়া বিবি স্বামীর নাম: নবরুদ্দিন মিঞা বাড়ির নং : n0060 বয়স : 56 লিঙ্গ : মহিলা	WB/01/004/393646 ফটো উপলব্ধ	386 নাম : অক্ষর আলি মিঞা পিতার নাম: সাহেবউদ্দিন মিঞা বাড়ির নং : n0054 বয়স : 71 লিঙ্গ : পুরুষ	UHI2590271 ফটো উপলব্ধ	387 নাম : রফিকুল হক পিতার নাম: রুম্মানুল মিঞা বাড়ির নং : n0087 বয়স : 28 লিঙ্গ : পুরুষ	UHI2195147 ফটো উপলব্ধ
388 নাম : রহমদ আলি মিঞা পিতার নাম: হুসেন মিঞা বাড়ির নং : n0076 বয়স : 69 লিঙ্গ : পুরুষ	UHI2553626 ফটো উপলব্ধ	389 নাম : সিরাজুল ইসলাম পিতার নাম: কোহিনুর মিঞা বাড়ির নং : n0132 বয়স : 28 লিঙ্গ : পুরুষ	UHI2195071 ফটো উপলব্ধ	390 নাম : নাজিমা (খাতুন) বিবি স্বামীর নাম: মনিরুল মিঞা বাড়ির নং : n0074 বয়স : 41 লিঙ্গ : মহিলা	LZL2407906 ফটো উপলব্ধ

391 নাম : সপিউদ্দিন মিয়া পিতার নাম : মাহাম্মাদ মিয়া বাড়ির নং : n0075 বয়স : 65 লিঙ্গ : পুরুষ ফটো উপলব্ধ	WB/01/004/393165	392 নাম : মনিরুল মিয়া পিতার নাম : মাহাম্মাদ মিয়া বাড়ির নং : n0074 বয়স : 58 লিঙ্গ : পুরুষ ফটো উপলব্ধ	UHI2562585	393 নাম : মহম্মাদ ফারুক আবিদুল্লা পিতার নাম : আফিকুল হোসেন বাড়ির নং : এন000 বয়স : 21 লিঙ্গ : পুরুষ ফটো উপলব্ধ	UHI2875730
394 নাম : সহিদার হোসেন পিতার নাম : মনিরুল মিয়া বাড়ির নং : n0066 বয়স : 30 লিঙ্গ : পুরুষ ফটো উপলব্ধ	UHI2087351	395 নাম : ফিরদৌস রহমান পিতার নাম : সাহাদালা মিয়া বাড়ির নং : এন0079 বয়স : 26 লিঙ্গ : পুরুষ ফটো উপলব্ধ	UHI2489615	396 নাম : সাহেনা বিবি স্বামীর নাম : দেলোয়ার হোসেন বাড়ির নং : n0069 বয়স : 41 লিঙ্গ : মহিলা ফটো উপলব্ধ	LZL2592699
397 নাম : আলি হোসেন পিতার নাম : রফিকুল মিয়া বাড়ির নং : এন000 বয়স : 22 লিঙ্গ : পুরুষ ফটো উপলব্ধ	UHI2781060	398 নাম : জাহাঙ্গির মিয়া পিতার নাম : মজিরুদ্দিন মিয়া বাড়ির নং : n0046 বয়স : 41 লিঙ্গ : পুরুষ ফটো উপলব্ধ	LZL2407575	399 নাম : মনিরুল মিয়া পিতার নাম : কামরুদ্দিন মিয়া বাড়ির নং : n0085 বয়স : 41 লিঙ্গ : পুরুষ ফটো উপলব্ধ	LZL2407500
400 নাম : জেলেকা বেওয়া স্বামীর নাম : কসম মিয়া বাড়ির নং : n0085 বয়স : 76 লিঙ্গ : মহিলা ফটো উপলব্ধ	WB/01/004/393805	401 নাম : জাকেরালা মিয়া পিতার নাম : জমরুদ্দিন মিয়া বাড়ির নং : n0083 বয়স : 64 লিঙ্গ : পুরুষ ফটো উপলব্ধ	WB/01/004/393799	402 নাম : আসাবুল মিয়া পিতার নাম : মজিরুদ্দিন মিয়া বাড়ির নং : এন0000 বয়স : 23 লিঙ্গ : পুরুষ ফটো উপলব্ধ	UHI2748002
403 নাম : সহিদুল হোসেন পিতার নাম : কপুরুদ্দিন মিয়া বাড়ির নং : n0085 বয়স : 31 লিঙ্গ : পুরুষ ফটো উপলব্ধ	UHI1964998	404 নাম : জহিরুল মিয়া পিতার নাম : কপুরুদ্দিন মিয়া বাড়ির নং : n0085 বয়স : 36 লিঙ্গ : পুরুষ ফটো উপলব্ধ	UHI1599554	405 নাম : সজিনা খাতুন পিতার নাম : কামরুদ্দিন মিয়া বাড়ির নং : n0097 বয়স : 24 লিঙ্গ : মহিলা ফটো উপলব্ধ	UHI2866986
406 নাম : গোলপী খাতুন স্বামীর নাম : জাহাঙ্গির মিয়া বাড়ির নং : n0046 বয়স : 29 লিঙ্গ : মহিলা ফটো উপলব্ধ	UHI2359891	407 নাম : রসিদা বিবি স্বামীর নাম : সাহাদালা মিয়া বাড়ির নং : n0077 বয়স : 50 লিঙ্গ : মহিলা ফটো উপলব্ধ	WB/01/004/393406	408 নাম : নূর ইসলাম পিতার নাম : সপিউদ্দিন মিয়া বাড়ির নং : 183 বয়স : 39 লিঙ্গ : পুরুষ ফটো উপলব্ধ	LZL2592582
409 নাম : আসরাফুল মিয়া পিতার নাম : মোতালেব মিয়া বাড়ির নং : 067 বয়স : 25 লিঙ্গ : পুরুষ ফটো উপলব্ধ	UHI2747830	410 নাম : সারুদ্দিন মিয়া পিতার নাম : উমরউদ্দিন মিয়া বাড়ির নং : n0100 বয়স : 59 লিঙ্গ : পুরুষ ফটো উপলব্ধ	WB/01/004/393730	411 নাম : আহেদা বিবি স্বামীর নাম : মোতালেব মিয়া বাড়ির নং : n0122 বয়স : 51 লিঙ্গ : মহিলা ফটো উপলব্ধ	WB/01/004/393634
412 নাম : রেজিনা বিবি স্বামীর নাম : মনিরুল মিয়া বাড়ির নং : এন000 বয়স : 25 লিঙ্গ : মহিলা ফটো উপলব্ধ	UHI2489441	413 নাম : রেজিনা বানু স্বামীর নাম : মনিরুল মিয়া বাড়ির নং : n0085 বয়স : 28 লিঙ্গ : মহিলা ফটো উপলব্ধ	UHI2195022	414 নাম : মমিনুর হোসেন পিতার নাম : মনিরুল উদ্দিন মিয়া বাড়ির নং : n0069 বয়স : 29 লিঙ্গ : পুরুষ ফটো উপলব্ধ	UHI2087369
415 নাম : আলকাছ মিয়া পিতার নাম : ধীরেন শেখ বাড়ির নং : n0133 বয়স : 71 লিঙ্গ : পুরুষ ফটো উপলব্ধ	UHI2547206	416 নাম : মহিরুদ্দিন মিয়া পিতার নাম : আছপদ্দিন মিয়া বাড়ির নং : n0069 বয়স : 70 লিঙ্গ : পুরুষ ফটো উপলব্ধ	UHI2767739	417 নাম : সরিফা খাতুন বিবি স্বামীর নাম : হামিদুল হোসেন বাড়ির নং : এন0062 বয়স : 30 লিঙ্গ : মহিলা ফটো উপলব্ধ	UHI2489490
418 নাম : সাহানুর ইসলাম পিতার নাম : দেলোয়ার হোসেন বাড়ির নং : n0069 বয়স : 21 লিঙ্গ : পুরুষ ফটো উপলব্ধ	UHI2867398	419 নাম : কোবরা খাতুন স্বামীর নাম : মমিনুর হোসেন বাড়ির নং : বৈকুণ্ঠপুর বয়স : 23 লিঙ্গ : মহিলা ফটো উপলব্ধ	UHI2800522	420 নাম : নাজিমুল মিয়া পিতার নাম : মনিরুল মিয়া বাড়ির নং : এন0098 বয়স : 25 লিঙ্গ : পুরুষ ফটো উপলব্ধ	UHI2483691

421 নাম : রেনুকা পারভিন পিতার নাম: মফি জুদ্দিন মিয়া বাড়ির নং : N000 বয়স : 24 লিঙ্গ : মহিলা	UHI2625200 ফটো উপলব্ধ	422 নাম : রোশন আদি পিতার নাম: আরেদ আলি বাড়ির নং : এন0077 বয়স : 26 লিঙ্গ : পুরুষ	UHI2489516 ফটো উপলব্ধ	423 নাম : অর্জিনা পারভিন স্বামীর নাম: মতিয়ার হোসেন বাড়ির নং : এন0069 বয়স : 27 লিঙ্গ : মহিলা	UHI2489672 ফটো উপলব্ধ
424 নাম : ফিরচ রহমান পিতার নাম: মিঞা মকলকউদ্দিন বাড়ির নং : এন0102 বয়স : 23 লিঙ্গ : পুরুষ	UHI2747855 ফটো উপলব্ধ	425 নাম : সৈদার মিয়া পিতার নাম: মিঞা সফি য়র বাড়ির নং : এন0108 বয়স : 23 লিঙ্গ : পুরুষ	UHI2747871 ফটো উপলব্ধ	426 নাম : মেরিনা খাতুন পিতার নাম: ফজিদুল মিঞা বাড়ির নং : N0085 বয়স : 25 লিঙ্গ : মহিলা	UHI2625341 ফটো উপলব্ধ
427 নাম : মঃ সামসুন্নাহ মিঞা পিতার নাম: মঃ মজিবর মিঞা বাড়ির নং : n0085 বয়স : 41 লিঙ্গ : পুরুষ	LZL2407518 ফটো উপলব্ধ	428 নাম : আবদুল মুনাফ মিঞা পিতার নাম: সমসের মিঞা বাড়ির নং : n0085 বয়স : 80 লিঙ্গ : পুরুষ	UHI2685824 ফটো উপলব্ধ	429 নাম : সৈদন বিবি স্বামীর নাম: সপিয়ার মিঞা বাড়ির নং : n0108 বয়স : 59 লিঙ্গ : মহিলা	UHI2558195 ফটো উপলব্ধ
430 নাম : মনীরুল মিঞা পিতার নাম: জব্বার মিঞা বাড়ির নং : n0086 বয়স : 38 লিঙ্গ : পুরুষ	LZL2783355 ফটো উপলব্ধ	431 নাম : জোহরা বেওয়া স্বামীর নাম: কপুরদিন মিঞা বাড়ির নং : n0085 বয়স : 56 লিঙ্গ : মহিলা	UHI2578730 ফটো উপলব্ধ	432 নাম : আমিনা খাতুন পিতার নাম: জয়নাল মিয়া বাড়ির নং : নং097 বয়স : 24 লিঙ্গ : মহিলা	UHI2826584 ফটো উপলব্ধ
433 নাম : আরেফা বিবি (খাতুন) স্বামীর নাম: নূর ইসলাম মিঞা বাড়ির নং : 183 বয়স : 31 লিঙ্গ : মহিলা	UHI1965136 ফটো উপলব্ধ	434 নাম : লুৎফা বিবি স্বামীর নাম: সফিউদ্দিন মিঞা বাড়ির নং : n0075 বয়স : 57 লিঙ্গ : মহিলা	WB/01/004/393554 ফটো উপলব্ধ	435 নাম : নূর কাশিম মিঞা পিতার নাম: সফিউদ্দিন মিঞা বাড়ির নং : n0075 বয়স : 34 লিঙ্গ : পুরুষ	UHI1830769 ফটো উপলব্ধ
436 নাম : চায়না বিবি (খাতুন) স্বামীর নাম: নূরজামাল মিঞা বাড়ির নং : n0075 বয়স : 31 লিঙ্গ : মহিলা	UHI2194942 ফটো উপলব্ধ	437 নাম : মোঃ জব্বার আলী মিঞা পিতার নাম: সফিউদ্দিন মিঞা বাড়ির নং : n0057 বয়স : 72 লিঙ্গ : পুরুষ	WB/01/004/393124 ফটো উপলব্ধ	438 নাম : অর্জিনা খাতুন (বিবি) স্বামীর নাম: মোজামিল হোসেন বাড়ির নং : n0064 বয়স : 34 লিঙ্গ : মহিলা	UHI1830868 ফটো উপলব্ধ
439 নাম : মোজামিল হোসেন পিতার নাম: সফিউদ্দিন মিঞা বাড়ির নং : n0064 বয়স : 40 লিঙ্গ : পুরুষ	UHI1210228 ফটো উপলব্ধ	440 নাম : লুৎফর হোসেন পিতার নাম: হোসেন আলী বাড়ির নং : n0086 বয়স : 30 লিঙ্গ : পুরুষ	UHI2087534 ফটো উপলব্ধ	441 নাম : নাজিমা বিবি স্বামীর নাম: রেজাবফর মিয়া বাড়ির নং : n0087 বয়স : 31 লিঙ্গ : মহিলা	UHI1965292 ফটো উপলব্ধ
442 নাম : রেজাফফর মিঞা পিতার নাম: রুমালী মিঞা বাড়ির নং : n0087 বয়স : 38 লিঙ্গ : পুরুষ	LZL2783371 ফটো উপলব্ধ	443 নাম : মোসুমী পারভীন স্বামীর নাম: ফিরদৌজ রহমান বাড়ির নং : বৈকুণ্ঠপুর বয়স : 23 লিঙ্গ : মহিলা	UHI2968485 ফটো উপলব্ধ	444 নাম : রেনুকা বিবি (খাতুন) স্বামীর নাম: আরশাদ হোসেন বাড়ির নং : n0069 বয়স : 32 লিঙ্গ : মহিলা	UHI1965185 ফটো উপলব্ধ
445 নাম : নূর মহম্মদ হোসেন পিতার নাম: নূরুদ্দিন মিঞা বাড়ির নং : n0060 বয়স : 32 লিঙ্গ : পুরুষ	UHI1599521 ফটো উপলব্ধ	446 নাম : মইনুর মিঞা পিতার নাম: আনহার মিঞা বাড়ির নং : n0134 বয়স : 53 লিঙ্গ : পুরুষ	UHI2547081 ফটো উপলব্ধ	447 নাম : মফি জুদ্দীন মিঞা পিতার নাম: তাইজউদ্দিন মিঞা বাড়ির নং : n0164 বয়স : 58 লিঙ্গ : পুরুষ	LZL2147841 ফটো উপলব্ধ
448 নাম : মজবুল হক পিতার নাম: মইনুর মিঞা বাড়ির নং : n0134 বয়স : 29 লিঙ্গ : পুরুষ	UHI2087443 ফটো উপলব্ধ	449 নাম : নারদীন মিঞা পিতার নাম: উমরউদ্দিন মিঞা বাড়ির নং : n0101 বয়স : 56 লিঙ্গ : পুরুষ	WB/01/004/393793 ফটো উপলব্ধ	450 নাম : ফাতেমা খাতুন পিতার নাম: নূরআসমত মিঞা বাড়ির নং : n0100 বয়স : 30 লিঙ্গ : মহিলা	UHI2087492 ফটো উপলব্ধ

451 নাম : আমীর হোসেন পিতার নাম : সৈয়দুল মিনা বাড়ির নং : n0097 বয়স : 39 লিঙ্গ : পুরুষ	UHI1210863 ফটো উপলব্ধ	452 নাম : মগো রহিদুল ইসলাম পিতার নাম : অকবার আলী মিয়া বাড়ির নং : n0054 বয়স : 42 লিঙ্গ : পুরুষ	LZL2407484 ফটো উপলব্ধ	453 নাম : অবিয়া বিবি স্বামীর নাম : অকবার আলী মিয়া বাড়ির নং : n0054 বয়স : 65 লিঙ্গ : মহিলা	UHI2590289 ফটো উপলব্ধ
454 নাম : নূরআসমদ মিয়া পিতার নাম : বাহার উদ্দিন মিয়া বাড়ির নং : n0121 বয়স : 76 লিঙ্গ : পুরুষ	WB/01/004/393734 ফটো উপলব্ধ	455 নাম : সহিদার মিয়া পিতার নাম : মো সাপয়ার মিয়া বাড়ির নং : n0108 বয়স : 32 লিঙ্গ : পুরুষ	UHI1830835 ফটো উপলব্ধ	456 নাম : আনোয়ার হোসেন পিতার নাম : মহিবুল মিয়া বাড়ির নং : n0069 বয়স : 36 লিঙ্গ : পুরুষ	UHI1499995 ফটো উপলব্ধ
457 নাম : হামিদুল হোসেন পিতার নাম : মনসুর আলী মিয়া বাড়ির নং : n0062 বয়স : 33 লিঙ্গ : পুরুষ	UHI1599588 ফটো উপলব্ধ	458 নাম : দেলজন বিবি স্বামীর নাম : মহিবুল মিয়া বাড়ির নং : n0069 বয়স : 66 লিঙ্গ : মহিলা	WB/01/004/393642 ফটো উপলব্ধ	459 নাম : রসিদুল হক পিতার নাম : জক্বার আলী মিয়া বাড়ির নং : n0057 বয়স : 40 লিঙ্গ : পুরুষ	LZL2592426 ফটো উপলব্ধ
460 নাম : কহিনুর মিয়া পিতার নাম : সফি উদ্দিন মিয়া বাড়ির নং : n0130 বয়স : 27 লিঙ্গ : পুরুষ	UHI2359958 ফটো উপলব্ধ	461 নাম : লক্ষ্মা পুরভী স্বামীর নাম : কোহিনুর মিয়া বাড়ির নং : n0000 বয়স : 22 লিঙ্গ : মহিলা	UHI2935443 ফটো উপলব্ধ	462 নাম : মকবুল হোসেন পিতার নাম : মইনুর মিয়া বাড়ির নং : n0134 বয়স : 31 লিঙ্গ : পুরুষ	UHI1965011 ফটো উপলব্ধ
463 নাম : ফিরোজ রহমান পিতার নাম : আলকাজ মিয়া বাড়ির নং : n0133 বয়স : 36 লিঙ্গ : পুরুষ	UHI1499649 ফটো উপলব্ধ	464 নাম : ছোলোয়া বিবি স্বামীর নাম : আলকাজ মিয়া বাড়ির নং : n0133 বয়স : 61 লিঙ্গ : মহিলা	UHI2547321 ফটো উপলব্ধ	465 নাম : রফিকুল মিয়া পিতার নাম : কোহিনুর মিয়া বাড়ির নং : n0132 বয়স : 34 লিঙ্গ : পুরুষ	UHI1599455 ফটো উপলব্ধ
466 নাম : আমিনুর মিয়া পিতার নাম : মজিবুর মিয়া বাড়ির নং : n0085 বয়স : 30 লিঙ্গ : পুরুষ	UHI1965094 ফটো উপলব্ধ	467 নাম : সাজিনা বিবি (খাতুন) স্বামীর নাম : মজিদুল মিয়া বাড়ির নং : n0131 বয়স : 33 লিঙ্গ : মহিলা	UHI1686518 ফটো উপলব্ধ	468 নাম : মজিদুল মিয়া পিতার নাম : কলিমুদ্দিন মিয়া বাড়ির নং : n0131 বয়স : 40 লিঙ্গ : পুরুষ	LZL2407526 ফটো উপলব্ধ
469 নাম : জাকির হোসেন পিতার নাম : মজিবুর উদ্দিন মিয়া বাড়ির নং : 153 বয়স : 40 লিঙ্গ : পুরুষ	LZL2592566 ফটো উপলব্ধ	470 নাম : হালিমা বিবি স্বামীর নাম : নূর আসমদ মিয়া বাড়ির নং : n0121 বয়স : 59 লিঙ্গ : মহিলা	WB/01/004/393667 ফটো উপলব্ধ	471 নাম : নূরবানু বিবি স্বামীর নাম : আনিজুল মিয়া বাড়ির নং : n0050 বয়স : 63 লিঙ্গ : মহিলা	WB/01/004/393522 ফটো উপলব্ধ
472 নাম : নাজমা খাতুন বিবি স্বামীর নাম : মইনুল ইসলাম বাড়ির নং : n0054 বয়স : 31 লিঙ্গ : মহিলা	UHI1979715 ফটো উপলব্ধ	473 নাম : আইনুল হোসেন পিতার নাম : মজিবুল মিয়া বাড়ির নং : n0046 বয়স : 50 লিঙ্গ : পুরুষ	WB/01/004/393024 ফটো উপলব্ধ	474 নাম : ফজিদুল মিয়া পিতার নাম : কপূরুদ্দিন মিয়া বাড়ির নং : n0085 বয়স : 35 লিঙ্গ : পুরুষ	UHI1964956 ফটো উপলব্ধ
475 নাম : রেজিয়া বিবি স্বামীর নাম : রমদানী মিয়া বাড়ির নং : n0087 বয়স : 57 লিঙ্গ : মহিলা	WB/01/004/393100 ফটো উপলব্ধ	476 নাম : আতজাত হোসেন পিতার নাম : জাক্বার মিয়া বাড়ির নং : n0086 বয়স : 33 লিঙ্গ : পুরুষ	UHI1830801 ফটো উপলব্ধ	477 নাম : হামিদুল মিয়া পিতার নাম : জাক্বার মিয়া বাড়ির নং : n0086 বয়স : 31 লিঙ্গ : পুরুষ	UHI1965029 ফটো উপলব্ধ
478 নাম : হাবিদুল মিয়া পিতার নাম : কদম আলী মিয়া বাড়ির নং : n0085 বয়স : 34 লিঙ্গ : পুরুষ	UHI1599547 ফটো উপলব্ধ	479 নাম : মমেনা বিবি স্বামীর নাম : নারুদ্দিন মিয়া বাড়ির নং : n0101 বয়স : 51 লিঙ্গ : মহিলা	WB/01/004/393232 ফটো উপলব্ধ	480 নাম : মর্জিনা বিবি স্বামীর নাম : কোহিনুর মিয়া বাড়ির নং : n0132 বয়স : 52 লিঙ্গ : মহিলা	LZL1464007 ফটো উপলব্ধ

481 নাম : সিদ্ধিকা খাতুন স্বামীর নাম : সিদ্দিকুল ইসলাম বাড়ির নং : এন0432 বয়স : 22 লিঙ্গ : মহিলা	UHI2951440 ফটো উপলব্ধ	482 নাম : আরজফা খাতুন (বিবি) স্বামীর নাম : নুর ইসলাম মিয়া বাড়ির নং : n0085 বয়স : 36 লিঙ্গ : মহিলা	UHI1830843 ফটো উপলব্ধ	483 নাম : সহীদা বিবি (খাতুন) স্বামীর নাম : আবদুল মিয়া বাড়ির নং : n0085 বয়স : 37 লিঙ্গ : মহিলা	UHI1343128 ফটো উপলব্ধ
484 নাম : সরিনা খাতুন স্বামীর নাম : মনিরুল মিয়া বাড়ির নং : n0085 বয়স : 37 লিঙ্গ : মহিলা	UHI1210038 ফটো উপলব্ধ	485 নাম : আবেদা খাতুন স্বামীর নাম : মকলকউদ্দিন মিয়া বাড়ির নং : n0102 বয়স : 42 লিঙ্গ : মহিলা	LZL2407898 ফটো উপলব্ধ	486 নাম : রমদালী মিয়া পিতার নাম : কসম মিয়া বাড়ির নং : n0087 বয়স : 65 লিঙ্গ : পুরুষ	WB/01/004/393792 ফটো উপলব্ধ
487 নাম : একরাম মিয়া পিতার নাম : রহিম আলী মিয়া বাড়ির নং : n0076 বয়স : 38 লিঙ্গ : পুরুষ	UHI1208388 ফটো উপলব্ধ	488 নাম : মতিয়ার হোসেন পিতার নাম : মহিউদ্দিন মিয়া বাড়ির নং : n0069 বয়স : 34 লিঙ্গ : পুরুষ	UHI1499607 ফটো উপলব্ধ	489 নাম : মনসুরআলী মিয়া পিতার নাম : আমাদআলী মিয়া বাড়ির নং : n0062 বয়স : 73 লিঙ্গ : পুরুষ	WB/01/004/393248 ফটো উপলব্ধ
490 নাম : মালেক মিয়া পিতার নাম : মোতালেব মিয়া বাড়ির নং : n0122 বয়স : 32 লিঙ্গ : পুরুষ	UHI1964931 ফটো উপলব্ধ	491 নাম : মনসা রায় (সরকার) স্বামীর নাম : তপন কুমার রায় বাড়ির নং : n0122 বয়স : 36 লিঙ্গ : মহিলা	UHI2087591 ফটো উপলব্ধ	492 নাম : সুপূর্ণা বিবি স্বামীর নাম : খৈরুদ্দিন মিয়া বাড়ির নং : n0107 বয়স : 73 লিঙ্গ : মহিলা	WB/01/004/393652 ফটো উপলব্ধ
493 নাম : আনিরুল মিয়া পিতার নাম : পশরুদ্দিন মিয়া বাড়ির নং : n0106 বয়স : 30 লিঙ্গ : পুরুষ	UHI1979723 ফটো উপলব্ধ	494 নাম : আনিজা বিবি স্বামীর নাম : পশরুদ্দিন মিয়া বাড়ির নং : n0106 বয়স : 55 লিঙ্গ : মহিলা	WB/01/004/393226 ফটো উপলব্ধ	495 নাম : মজিদুল হোসেন পিতার নাম : সফিউদ্দিন মিয়া বাড়ির নং : n0064 বয়স : 44 লিঙ্গ : পুরুষ	LZL2407567 ফটো উপলব্ধ
496 নাম : হাজিরন বিবি স্বামীর নাম : মনসুর আলী মিয়া বাড়ির নং : n0062 বয়স : 55 লিঙ্গ : মহিলা	WB/01/004/393218 ফটো উপলব্ধ	497 নাম : নূর আলম হোসেন পিতার নাম : নূর উদ্দিন মিয়া বাড়ির নং : n0060 বয়স : 30 লিঙ্গ : পুরুষ	UHI1979749 ফটো উপলব্ধ	498 নাম : অর্জিনা খাতুন স্বামীর নাম : নূর আলম হোসেন বাড়ির নং : বৈকুণ্ঠপুর বয়স : 22 লিঙ্গ : মহিলা	UHI2948560 ফটো উপলব্ধ
499 নাম : রফিদুল মিয়া পিতার নাম : আব্দুল রহমান বাড়ির নং : n0124 বয়স : 48 লিঙ্গ : পুরুষ	WB/01/004/393743 ফটো উপলব্ধ	500 নাম : রসিদা খাতুন (বিবি) স্বামীর নাম : নূর ইসলাম বাড়ির নং : n0057 বয়স : 37 লিঙ্গ : মহিলা	UHI2087583 ফটো উপলব্ধ	501 নাম : মজিবুল হক পিতার নাম : মোঃ জব্বার আলী মিয়া বাড়ির নং : n0057 বয়স : 42 লিঙ্গ : পুরুষ	LZL2147783 ফটো উপলব্ধ
502 নাম : আজিদুল হক পিতার নাম : জব্বার আলী মিয়া বাড়ির নং : n0057 বয়স : 49 লিঙ্গ : পুরুষ	LZL1462522 ফটো উপলব্ধ	503 নাম : মফিজুন বিবি স্বামীর নাম : মইনুর মিয়া বাড়ির নং : n0134 বয়স : 49 লিঙ্গ : মহিলা	UHI2550150 ফটো উপলব্ধ	504 নাম : কলিমুদ্দিন মিয়া পিতার নাম : মিয়া আনহার মিয়া বাড়ির নং : n0131 বয়স : 66 লিঙ্গ : পুরুষ	WB/01/004/393718 ফটো উপলব্ধ
505 নাম : দেলোয়ার হোসেন পিতার নাম : মহিউদ্দিন মিয়া বাড়ির নং : n0069 বয়স : 47 লিঙ্গ : পুরুষ	LZL2592400 ফটো উপলব্ধ	506 নাম : আকলিমা (খাতুন) বিবি স্বামীর নাম : ইয়াচপ মিয়া বাড়ির নং : n0071 বয়স : 39 লিঙ্গ : মহিলা	LZL2407922 ফটো উপলব্ধ	507 নাম : আলিজান বিবি স্বামীর নাম : রফিদুল মিয়া বাড়ির নং : n0124 বয়স : 48 লিঙ্গ : মহিলা	LZL2407914 ফটো উপলব্ধ
508 নাম : রুনা লায়লা পারভিন স্বামীর নাম : আনিয়ুল হোসেন বাড়ির নং : বৈকুণ্ঠপুর বয়স : 20 লিঙ্গ : মহিলা	UHI2947596 ফটো উপলব্ধ	509 নাম : রাজীব মিয়া পিতার নাম : আলকাজ মিয়া বাড়ির নং : n0133 বয়স : 32 লিঙ্গ : পুরুষ	UHI1686435 ফটো উপলব্ধ	510 নাম : মাল্পি খাতুন স্বামীর নাম : রাজীব মিয়া বাড়ির নং : বৈকুণ্ঠপুর বয়স : 24 লিঙ্গ : মহিলা	UHI2955409 ফটো উপলব্ধ

511 নাম : ফজিলা খাতুন বিবি স্বামীর নাম: লুৎফর হোসেন বাড়ির নং : n0086 বয়স : 28 লিঙ্গ : মহিলা	UHI2359867 ফটো উপলব্ধ	512 নাম : সাহানা জ পারভীন স্বামীর নাম: ছবিদুল মিয়া বাড়ির নং : বৈকুণ্ঠপুর বয়স : 22 লিঙ্গ : মহিলা	UHI2985281 ফটো উপলব্ধ	513 নাম : নুরজামাল মিয়া পিতার নাম: সাহেবউদ্দিন মিয়া বাড়ির নং : n0075 বয়স : 37 লিঙ্গ : পুরুষ	UHI1343144 ফটো উপলব্ধ
514 নাম : বিজলী খাতুন বিবি স্বামীর নাম: সামিরুল হোসেন বাড়ির নং : n0097 বয়স : 27 লিঙ্গ : মহিলা	UHI2359909 ফটো উপলব্ধ	515 নাম : রেহেনা বানু বিবি স্বামীর নাম: জাকির হোসেন বাড়ির নং : n0046 বয়স : 28 লিঙ্গ : মহিলা	UHI2359875 ফটো উপলব্ধ	516 নাম : ফয়জুল মিয়া পিতার নাম: সাহেবউদ্দিন মিয়া বাড়ির নং : n0055 বয়স : 67 লিঙ্গ : পুরুষ	WB/01/004/393021 ফটো উপলব্ধ
517 নাম : নূরবানু বিবি (খাতুন) স্বামীর নাম: মো বেলাল হোসেন বাড়ির নং : n0051 বয়স : 34 লিঙ্গ : মহিলা	UHI1686468 ফটো উপলব্ধ	518 নাম : মমতা বিবি স্বামীর নাম: ফয়জুল মিয়া বাড়ির নং : n0055 বয়স : 61 লিঙ্গ : মহিলা	LZL2407559 ফটো উপলব্ধ	519 নাম : সপায়ার মিয়া পিতার নাম: সুপুরুদিন মিয়া বাড়ির নং : n0108 বয়স : 66 লিঙ্গ : পুরুষ	UHI2569424 ফটো উপলব্ধ
520 নাম : তাইবা খাতুন স্বামীর নাম: সাইদার মিয়া বাড়ির নং : এন000 বয়স : 22 লিঙ্গ : মহিলা	UHI2935419 ফটো উপলব্ধ	521 নাম : রাজিলা বিবি স্বামীর নাম: সাইদার মিয়া বাড়ির নং : বৈকুণ্ঠপুর বয়স : 21 লিঙ্গ : মহিলা	UHI2951416 ফটো উপলব্ধ	522 নাম : মর্জিনা বিবি স্বামীর নাম: সারাদিন মিয়া বাড়ির নং : n0100 বয়স : 56 লিঙ্গ : মহিলা	WB/01/004/393391 ফটো উপলব্ধ
523 নাম : সাহিদা বিবি (খাতুন) স্বামীর নাম: আমির হোসেন বাড়ির নং : n0087 বয়স : 33 লিঙ্গ : মহিলা	UHI1830926 ফটো উপলব্ধ	524 নাম : বাপি হোসেন পিতার নাম: সাহেবালী মিয়া বাড়ির নং : n0046 বয়স : 30 লিঙ্গ : পুরুষ	UHI1965235 ফটো উপলব্ধ	525 নাম : এছেনা বিবি স্বামীর নাম: নূর আলোম মিয়া বাড়ির নং : n0046 বয়স : 37 লিঙ্গ : মহিলা	UHI1212554 ফটো উপলব্ধ
526 নাম : ফিরোজা বিবি স্বামীর নাম: আহম্মদ হোসেন বাড়ির নং : n0046 বয়স : 40 লিঙ্গ : মহিলা	LZL2407948 ফটো উপলব্ধ	527 নাম : তারাজিলা পারভিন পিতার নাম: মনিরুল মিয়া বাড়ির নং : n0074 বয়স : 27 লিঙ্গ : মহিলা	UHI2377968 ফটো উপলব্ধ	528 নাম : ছপিদুল মিয়া পিতার নাম: খরাদিন মিয়া বাড়ির নং : n0107 বয়স : 38 লিঙ্গ : পুরুষ	LZL2783397 ফটো উপলব্ধ
529 নাম : সামিরুল হোসেন পিতার নাম: সাহেবউদ্দিন মিয়া বাড়ির নং : n0097 বয়স : 35 লিঙ্গ : পুরুষ	UHI1499706 ফটো উপলব্ধ	Q 530 নাম : লিটন মিত্র পিতার নাম: নিরঞ্জন মিত্র বাড়ির নং : বয়স : 29 লিঙ্গ : পুরুষ	UHI2087302 ফটো উপলব্ধ	531 নাম : জয়কুমার মিত্র পিতার নাম: রাইচরন মিত্র বাড়ির নং : n0019 বয়স : 53 লিঙ্গ : পুরুষ	WB/01/004/393505 ফটো উপলব্ধ
532 নাম : লিংকন মিত্র পিতার নাম: নিরঞ্জন মিত্র বাড়ির নং : n0019 বয়স : 28 লিঙ্গ : পুরুষ	UHI2195113 ফটো উপলব্ধ	533 নাম : কম্পনা মিত্র স্বামীর নাম: জয়কুমার মিত্র বাড়ির নং : n0019 বয়স : 41 লিঙ্গ : মহিলা	LZL2592376 ফটো উপলব্ধ	Q 534 নাম : নিরঞ্জন মিত্র পিতার নাম: নরেশ মিত্র বাড়ির নং : বয়স : 65 লিঙ্গ : পুরুষ	UHI1499961 ফটো উপলব্ধ
535 নাম : বুটন মিত্র পিতার নাম: নির্মল মিত্র বাড়ির নং : n0012 বয়স : 41 লিঙ্গ : পুরুষ	LZL2793230 ফটো উপলব্ধ	536 নাম : পদ্মা রানী মিত্র স্বামীর নাম: নির্মল মিত্র বাড়ির নং : n0012 বয়স : 68 লিঙ্গ : মহিলা	WB/01/004/393403 ফটো উপলব্ধ	537 নাম : রাজ কুমার মিত্র পিতার নাম: রাই চরন মিত্র বাড়ির নং : n0015 বয়স : 40 লিঙ্গ : পুরুষ	UHI1210970 ফটো উপলব্ধ
538 নাম : শিখা মিত্র স্বামীর নাম: লিটন মিত্র বাড়ির নং : n0019 বয়স : 29 লিঙ্গ : মহিলা	UHI2359917 ফটো উপলব্ধ	539 নাম : অর্পিতা মিত্র পিতার নাম: জয়কুমার মিত্র বাড়ির নং : এন0019 বয়স : 20 লিঙ্গ : মহিলা	UHI2954030 ফটো উপলব্ধ	540 নাম : ভবানী মিত্র সরকার স্বামীর নাম: বুটন মিত্র বাড়ির নং : n0200 বয়স : 33 লিঙ্গ : মহিলা	UHI1889385 ফটো উপলব্ধ

541 নাম : মকসেদুল হোসেন পিতার নাম: জহিরুদ্দিন মিয়া বাড়ির নং : n0068 বয়স : 30 লিঙ্গ : পুরুষ	UHI2087344 ফটো উপলব্ধ	542 নাম : তছলিমা বিবি স্বামীর নাম: মজিবুল হোসেন বাড়ির নং : n0068 বয়স : 37 লিঙ্গ : মহিলা	UHI1210996 ফটো উপলব্ধ	543 নাম : জহিরুদ্দিন মিয়া পিতার নাম: আছনুদ্দিন মিয়া বাড়ির নং : n0068 বয়স : 74 লিঙ্গ : পুরুষ	LZL1462761 ফটো উপলব্ধ
544 নাম : মজিবুল হোসেন পিতার নাম: জহিরুদ্দিন মিয়া বাড়ির নং : n0068 বয়স : 42 লিঙ্গ : পুরুষ	LZL2147882 ফটো উপলব্ধ	545 নাম : ইরফান মিয়া পিতার নাম: সিদ্দিক মিয়া বাড়ির নং : nং000 বয়স : 22 লিঙ্গ : পুরুষ	UHI2826741 ফটো উপলব্ধ	546 নাম : অভিজিৎ মোদক পিতার নাম: হলধর মোদক বাড়ির নং : n0009 বয়স : 29 লিঙ্গ : পুরুষ	UHI2087385 ফটো উপলব্ধ
547 নাম : মালতী মোদক স্বামীর নাম: হলেশ্বর মোদক বাড়ির নং : n0001 বয়স : 41 লিঙ্গ : মহিলা	GBM2069995 ফটো উপলব্ধ	548 নাম : হলেশ্বর মোদক পিতার নাম: হরিশচন্দ্র মোদক বাড়ির নং : n0001 বয়স : 63 লিঙ্গ : পুরুষ	WB/01/004/393333 ফটো উপলব্ধ	549 নাম : চিরঞ্জিত মোদক পিতার নাম: হলধর মোদক বাড়ির নং : N0001 বয়স : 27 লিঙ্গ : পুরুষ	UHI2625416 ফটো উপলব্ধ
550 নাম : হলধর মোদক পিতার নাম: হরিশ চন্দ্র মোদক বাড়ির নং : n0001 বয়স : 51 লিঙ্গ : পুরুষ	WB/01/004/393332 ফটো উপলব্ধ	551 নাম : শান্তিবালা মোদক স্বামীর নাম: হরিশচন্দ্র মোদক বাড়ির নং : n0001 বয়স : 91 লিঙ্গ : মহিলা	WB/01/004/393055 ফটো উপলব্ধ	552 নাম : মমতা মোদক স্বামীর নাম: হলধর মোদক বাড়ির নং : n0001 বয়স : 43 লিঙ্গ : মহিলা	LZL2148161 ফটো উপলব্ধ
553 নাম : রিংকু খাতুন পিতার নাম: দেলদার মিয়া বাড়ির নং : nং0128 বয়স : 30 লিঙ্গ : মহিলা	UHI2019602 ফটো উপলব্ধ	554 নাম : অকালী রবিদাস স্বামীর নাম: লালচন রবিদাস বাড়ির নং : n0031 বয়স : 67 লিঙ্গ : মহিলা	WB/01/004/393504 ফটো উপলব্ধ	555 নাম : টুলটুলি রবিদাস স্বামীর নাম: রুপিমা রবিদাস বাড়ির নং : n0032 বয়স : 37 লিঙ্গ : মহিলা	UHI1965227 ফটো উপলব্ধ
556 নাম : রুপিমা রবিদাস স্বামীর নাম: মন্টু রবিদাস বাড়ির নং : n0032 বয়স : 81 লিঙ্গ : মহিলা	WB/01/004/393264 ফটো উপলব্ধ	557 নাম : কৃষ্ণা রবিদাস স্বামীর নাম: লালচন রবিদাস বাড়ির নং : n0031 বয়স : 36 লিঙ্গ : মহিলা	UHI1499763 ফটো উপলব্ধ	558 নাম : সতী রবিদাস স্বামীর নাম: কৃষ্ণ রবিদাস বাড়ির নং : বৈকুণ্ঠপুর বয়স : 27 লিঙ্গ : মহিলা	UHI2947489 ফটো উপলব্ধ
559 নাম : সপিয়ার রহমান পিতার নাম: মজিবর রহমান বাড়ির নং : n0174 বয়স : 42 লিঙ্গ : পুরুষ	LZL2407112 ফটো উপলব্ধ	560 নাম : মমতাজ বিবি (খাতুন) স্বামীর নাম: সপিয়ার রহমান বাড়ির নং : n0174 বয়স : 36 লিঙ্গ : মহিলা	UHI1499789 ফটো উপলব্ধ	561 নাম : কমল রায় পিতার নাম: বৃন্দারু রায় বাড়ির নং : n0129 বয়স : 36 লিঙ্গ : পুরুষ	UHI1343169 ফটো উপলব্ধ
562 নাম : বরনা রায় স্বামীর নাম: বৃন্দারু রায় বাড়ির নং : n0129 বয়স : 55 লিঙ্গ : মহিলা	UHI2565695 ফটো উপলব্ধ	563 নাম : দীপঙ্কর রায় পিতার নাম: নরেশ চন্দ্র রায় বাড়ির নং : n0114 বয়স : 30 লিঙ্গ : পুরুষ	UHI1965110 ফটো উপলব্ধ	564 নাম : সন্ধ্যারানী দত্ত স্বামীর নাম: শ্রীশ চন্দ্র দত্ত বাড়ির নং : n0104 বয়স : 66 লিঙ্গ : মহিলা	UHI2581080 ফটো উপলব্ধ
565 নাম : সুরবালা রায় স্বামীর নাম: সন্তোষকুমার রায় বাড়ির নং : n0090 বয়স : 61 লিঙ্গ : মহিলা	WB/01/004/393249 ফটো উপলব্ধ	566 নাম : স্বীপেন্দ্র রায় পিতার নাম: ধীরেন্দ্রচন্দ্র রায় বাড়ির নং : n0104 বয়স : 66 লিঙ্গ : পুরুষ	WB/01/004/393325 ফটো উপলব্ধ	567 নাম : রজনীকান্ত রায় পিতার নাম: রমণীকান্ত রায় বাড়ির নং : n0010 বয়স : 57 লিঙ্গ : পুরুষ	WB/01/004/393238 ফটো উপলব্ধ
568 নাম : বাসন্তী রায় স্বামীর নাম: মনেশ্বর রায় বাড়ির নং : n0002 বয়স : 53 লিঙ্গ : মহিলা	UHI2579191 ফটো উপলব্ধ	569 নাম : সবিতা স্বামীর নাম: সুনীল রায় বাড়ির নং : n0149 বয়স : 62 লিঙ্গ : মহিলা	UHI2547222 ফটো উপলব্ধ	570 নাম : প্রতিমা রানী রায় স্বামীর নাম: বিনোদ চন্দ্র রায় বাড়ির নং : n0149 বয়স : 51 লিঙ্গ : মহিলা	LZL2592731 ফটো উপলব্ধ

571 নাম : যতেশ্বরী রায় স্বামীর নাম: কনীন্দ্রনাথ রায় বাড়ির নং : n0007 বয়স : 68 লিঙ্গ : মহিলা ফটো উপলব্ধ	WB/01/004/393181	572 নাম : কনীন্দ্রনাথ রায় পিতার নাম: গোলাকচন্দ্র রায় বাড়ির নং : n0007 বয়স : 76 লিঙ্গ : পুরুষ ফটো উপলব্ধ	WB/01/004/393125	573 নাম : ধনেশ্বর রায় পিতার নাম: নগেন্দ্র নাথ রায় বাড়ির নং : n0002 বয়স : 55 লিঙ্গ : পুরুষ ফটো উপলব্ধ	WB/01/004/393463
574 নাম : রমেশ চন্দ্র রায় পিতার নাম: কালু রায় বাড়ির নং : n0030 বয়স : 76 লিঙ্গ : পুরুষ ফটো উপলব্ধ	UHI3086824	575 নাম : পুলক রায় পিতার নাম: গুণেশ্বর রায় বাড়ির নং : n0029 বয়স : 45 লিঙ্গ : পুরুষ ফটো উপলব্ধ	LZL1462605	576 নাম : হিরন রায় স্বামীর নাম: অতুল রায় বাড়ির নং : 199 বয়স : 55 লিঙ্গ : মহিলা ফটো উপলব্ধ	LZL0790733
577 নাম : অতুল রায় পিতার নাম: গুনমনি রায় বাড়ির নং : n0091 বয়স : 59 লিঙ্গ : পুরুষ ফটো উপলব্ধ	UHI2558260	578 নাম : উপেন রায় পিতার নাম: সন্তোষ কুমার রায় বাড়ির নং : n0090 বয়স : 42 লিঙ্গ : পুরুষ ফটো উপলব্ধ	LZL2407682	579 নাম : কেশব রায় পিতার নাম: উপেন্দ্র নাথ রায় বাড়ির নং : n0201 বয়স : 37 লিঙ্গ : পুরুষ ফটো উপলব্ধ	LZL2793206
580 নাম : পুরবী বর্মন রায় স্বামীর নাম: কেশব রায় বাড়ির নং : বৈকুণ্ঠপুর বয়স : 29 লিঙ্গ : মহিলা ফটো উপলব্ধ	UHI2943678	581 নাম : নয়নতারা রায় স্বামীর নাম: কানাই রায় বাড়ির নং : n0136 বয়স : 57 লিঙ্গ : মহিলা ফটো উপলব্ধ	WB/01/004/393128	582 নাম : অষ্টমী ধর (নাগ) স্বামীর নাম: নিতাই ধর বাড়ির নং : n0187 বয়স : 39 লিঙ্গ : মহিলা ফটো উপলব্ধ	UHI2195089
583 নাম : কুন্তী রায় স্বামীর নাম: সত্যেন্দ্র রায় বাড়ির নং : 200 বয়স : 40 লিঙ্গ : মহিলা ফটো উপলব্ধ	LZL2592368	584 নাম : দ্রোপদী বর্মন রায় স্বামীর নাম: গনপতি রায় বাড়ির নং : n0029 বয়স : 37 লিঙ্গ : মহিলা ফটো উপলব্ধ	UHI1499854	585 নাম : মীনারানী রায় স্বামীর নাম: মনোরঞ্জন রায় বাড়ির নং : n0029 বয়স : 59 লিঙ্গ : মহিলা ফটো উপলব্ধ	WB/01/004/393561
586 নাম : রতন রায় পিতার নাম: রবীন্দ্র রায় বাড়ির নং : n0028 বয়স : 43 লিঙ্গ : পুরুষ ফটো উপলব্ধ	LZL2148070	587 নাম : অজিত রায় পিতার নাম: প্রদীপ রায় বাড়ির নং : n0026 বয়স : 34 লিঙ্গ : পুরুষ ফটো উপলব্ধ	UHI1499771	588 নাম : পরিমল রায় পিতার নাম: প্রদীপ রায় বাড়ির নং : n0026 বয়স : 41 লিঙ্গ : পুরুষ ফটো উপলব্ধ	LZL2783249
589 নাম : প্রদীপ রায় পিতার নাম: হরিপদ রায় বাড়ির নং : n0026 বয়স : 66 লিঙ্গ : পুরুষ ফটো উপলব্ধ	WB/01/004/393585	590 নাম : জিতেন্দ্র রায় পিতার নাম: যতীন্দ্র নাথ রায় বাড়ির নং : n0025 বয়স : 55 লিঙ্গ : পুরুষ ফটো উপলব্ধ	UHI2584589	591 নাম : কুকিলা রায় স্বামীর নাম: অধীর চন্দ্র রায় বাড়ির নং : n0044 বয়স : 58 লিঙ্গ : মহিলা ফটো উপলব্ধ	UHI2928638
592 নাম : অনিতা রায় স্বামীর নাম: অশ্বিনী কুমার রায় বাড়ির নং : n0168 বয়স : 51 লিঙ্গ : মহিলা ফটো উপলব্ধ	LZL2408011	593 নাম : স্বপন কুমার রায় পিতার নাম: সুশীল চন্দ্র রায় বাড়ির নং : n0162 বয়স : 52 লিঙ্গ : পুরুষ ফটো উপলব্ধ	WB/01/004/393794	594 নাম : রঞ্জিত বিশ্বাস পিতার নাম: প্রদীপ বিশ্বাস বাড়ির নং : n0162 বয়স : 38 লিঙ্গ : পুরুষ ফটো উপলব্ধ	UHI1499805
595 নাম : শ্যামলী রায় স্বামীর নাম: দেবাশিষ রায় বাড়ির নং : n0162 বয়স : 39 লিঙ্গ : মহিলা ফটো উপলব্ধ	LZL2783223	596 নাম : শিবেন্দ্র নাথ রায় পিতার নাম: রাজচন্দ্র রায় বাড়ির নং : n0111 বয়স : 54 লিঙ্গ : পুরুষ ফটো উপলব্ধ	WB/01/004/393099	597 নাম : ধনেশ্বর রায় পিতার নাম: গুণেশ্বর রায় বাড়ির নং : n0029 বয়স : 65 লিঙ্গ : পুরুষ ফটো উপলব্ধ	WB/01/004/393033
598 নাম : সুজিত রায় পিতার নাম: প্রদীপ রায় বাড়ির নং : n0025 বয়স : 34 লিঙ্গ : পুরুষ ফটো উপলব্ধ	UHI1499748	599 নাম : অঞ্জলী রায় স্বামীর নাম: প্রফুল্ল রায় বাড়ির নং : n0025 বয়স : 59 লিঙ্গ : মহিলা ফটো উপলব্ধ	WB/01/004/393462	600 নাম : প্রফুল্ল রায় পিতার নাম: যতীন্দ্র রায় বাড়ির নং : n0025 বয়স : 66 লিঙ্গ : পুরুষ ফটো উপলব্ধ	WB/01/004/393223

601 নাম : লক্ষ্মীবালা রায় স্বামীর নাম: মানবেন্দ্র নাথ রায় বাড়ির নং : n0043 বয়স : 65 লিঙ্গ : মহিলা	WB/01/004/393587	602 নাম : পরিতোষ রায় পিতার নাম: মতিশ্রু নাথ রায় বাড়ির নং : n0024 বয়স : 43 লিঙ্গ : পুরুষ	UHI1343060	603 নাম : বিপ্লব রায় পিতার নাম: অধীর চন্দ্র রায় বাড়ির নং : n0044 বয়স : 38 লিঙ্গ : পুরুষ	UHI1499797
604 নাম : মাম্পী রায় (বর্মন) স্বামীর নাম: রতন রায় বাড়ির নং : n0043 বয়স : 32 লিঙ্গ : মহিলা	UHI2087567	605 নাম : মাখন চন্দ্র রায় পিতার নাম: সুরেন্দ্র নাথ রায় বাড়ির নং : n0043 বয়স : 62 লিঙ্গ : পুরুষ	WB/01/004/393244	606 নাম : নিতাই ধর পিতার নাম: চন্দ্রমোহন ধর বাড়ির নং : n0187 বয়স : 39 লিঙ্গ : পুরুষ	LZL2834828
607 নাম : রাজীব রায় পিতার নাম: ধরনীকান্ত রায় বাড়ির নং : n0093 বয়স : 34 লিঙ্গ : পুরুষ	UHI1599513	608 নাম : অলকা রায় স্বামীর নাম: শঙ্কর রায় বাড়ির নং : 200 বয়স : 38 লিঙ্গ : মহিলা	LZL2592319	609 নাম : পূজা রায় পিতার নাম: কৃষ্ণ কমল রায় বাড়ির নং : n0021 বয়স : 29 লিঙ্গ : মহিলা	UHI2087393
610 নাম : কনা রায় স্বামীর নাম: ভবেন্দ্রনাথ রায় বাড়ির নং : n0021 বয়স : 66 লিঙ্গ : মহিলা	WB/01/004/393596	611 নাম : কৌশল্যা রায় স্বামীর নাম: বীরেন্দ্র চন্দ্র রায় বাড়ির নং : n0016 বয়স : 71 লিঙ্গ : মহিলা	UHI2553774	612 নাম : স্বপ্না রায় (দাস) স্বামীর নাম: গোকুল রায় বাড়ির নং : n0013 বয়স : 33 লিঙ্গ : মহিলা	UHI1965151
613 নাম : গোকুল রায় পিতার নাম: গীরেন চন্দ্র রয় বাড়ির নং : বৈকুণ্ঠপুর বয়স : 49 লিঙ্গ : পুরুষ	LZL1463876	614 নাম : শ্যামাপদ দত্ত পিতার নাম: শ্রীশ চন্দ্র দত্ত বাড়ির নং : n0104 বয়স : 40 লিঙ্গ : পুরুষ	LZL2407617	615 নাম : মনি মালা রায় স্বামীর নাম: অনিল কুমার রায় বাড়ির নং : n0022 বয়স : 40 লিঙ্গ : মহিলা	LZL2696367
616 নাম : সুভদ্রা রায় স্বামীর নাম: রবীন্দ্র নাথ রায় বাড়ির নং : n0011 বয়স : 74 লিঙ্গ : মহিলা	UHI2563724	617 নাম : টোটন দত্ত পিতার নাম: শ্রীশ চন্দ্র দত্ত বাড়ির নং : n0104 বয়স : 37 লিঙ্গ : পুরুষ	LZL2834877	618 নাম : রীশা রায় স্বামীর নাম: মাখন চন্দ্র রায় বাড়ির নং : n0043 বয়স : 53 লিঙ্গ : মহিলা	WB/01/004/393236
619 নাম : পৌতম রায় পিতার নাম: বিষ্ণু রায় বাড়ির নং : n0040 বয়স : 33 লিঙ্গ : পুরুষ	UHI1599562	620 নাম : শরদিনী রায় স্বামীর নাম: নলেন্দ্রনাথ রায় বাড়ির নং : n0039 বয়স : 76 লিঙ্গ : মহিলা	WB/01/004/393591	621 নাম : বিনা রায় স্বামীর নাম: বিমল চন্দ্র রায় বাড়ির নং : n0038 বয়স : 38 লিঙ্গ : মহিলা	UHI1965177
622 নাম : স্বপ্না রায় (বর্মন) স্বামীর নাম: অমল রায় বাড়ির নং : n0038 বয়স : 34 লিঙ্গ : মহিলা	UHI1965169	623 নাম : জ্যোতির্ময় রায় পিতার নাম: সুভাষ চন্দ্র রায় বাড়ির নং : n0092 বয়স : 34 লিঙ্গ : পুরুষ	UHI1599489	624 নাম : পার্থ রায় পিতার নাম: গনপতি রায় বাড়ির নং : n0029 বয়স : 27 লিঙ্গ : পুরুষ	UHI2360014
625 নাম : মান্নান মিত্র পিতার নাম: মোঃ মোতালেব মিত্র বাড়ির নং : n0114 বয়স : 38 লিঙ্গ : পুরুষ	UHI1211200	626 নাম : সুভাষ রায় পিতার নাম: বীরেন্দ্রনাথ রায় বাড়ির নং : n0036 বয়স : 50 লিঙ্গ : পুরুষ	WB/01/004/393777	627 নাম : নিবেশ রায় পিতার নাম: রমেশ চন্দ্র রায় বাড়ির নং : n0030 বয়স : 41 লিঙ্গ : পুরুষ	LZL2783405
628 নাম : বিনোদ চন্দ্র রায় পিতার নাম: নরেশ চন্দ্র রায় বাড়ির নং : n0149 বয়স : 61 লিঙ্গ : পুরুষ	LZL2592723	629 নাম : রঞ্জনা রায় স্বামীর নাম: ধনেশ্বর রায় বাড়ির নং : n0002 বয়স : 52 লিঙ্গ : মহিলা	WB/01/004/393309	630 নাম : মনিকা রানী রায় স্বামীর নাম: রতন চন্দ্র রায় বাড়ির নং : n0149 বয়স : 56 লিঙ্গ : মহিলা	LZL2592715

631 নাম : কানাই রায় পিতার নাম: রমনী রায় বাড়ির নং : n0136 বয়স : 66 লিঙ্গ : পুরুষ	WB/01/004/393081 ফটো উপলব্ধ	632 নাম : নেলাটি রায় স্বামীর নাম: দেবনাথ রায় বাড়ির নং : n0011 বয়স : 78 লিঙ্গ : মহিলা	UHI2569804 ফটো উপলব্ধ	633 নাম : সুমিত্রা রায় স্বামীর নাম: মনোজ রায় বাড়ির নং : n0011 বয়স : 52 লিঙ্গ : মহিলা	UHI2569754 ফটো উপলব্ধ
634 নাম : কঞ্চা রায় (অধিকারী) স্বামীর নাম: রজতকান্ত রায় বাড়ির নং : 116 বয়স : 37 লিঙ্গ : মহিলা	LZL2834810 ফটো উপলব্ধ	635 নাম : বীনা রানী রায় স্বামীর নাম: দেবেন্দ্র নাথ রায় বাড়ির নং : n0011 বয়স : 66 লিঙ্গ : মহিলা	WB/01/004/393451 ফটো উপলব্ধ	636 নাম : দীপক রায় পিতার নাম: ভবেন্দ্র নাথ রায় বাড়ির নং : n0021 বয়স : 47 লিঙ্গ : পুরুষ	LZL1464346 ফটো উপলব্ধ
637 নাম : রংমালা মিত্র স্বামীর নাম: নিরঞ্জন মিত্র বাড়ির নং : n0024 বয়স : 55 লিঙ্গ : মহিলা	UHI1499953 ফটো উপলব্ধ	638 নাম : পরিতোষ সেন পিতার নাম: রাধাকান্ত সেন বাড়ির নং : n0023 বয়স : 49 লিঙ্গ : পুরুষ	LZL1463199 ফটো উপলব্ধ	639 নাম : বানী রায় স্বামীর নাম: নরেন্দ্র নাথ রায় বাড়ির নং : n0023 বয়স : 51 লিঙ্গ : মহিলা	WB/01/008/054471 ফটো উপলব্ধ
640 নাম : সুমন রায় পিতার নাম: রজনীকান্ত রায় বাড়ির নং : n0010 বয়স : 30 লিঙ্গ : পুরুষ	UHI1964964 ফটো উপলব্ধ	641 নাম : অবলা রায় স্বামীর নাম: বীরেন্দ্রচন্দ্র রায় বাড়ির নং : n0104 বয়স : 88 লিঙ্গ : মহিলা	WB/01/004/393422 ফটো উপলব্ধ	642 নাম : দীপালী রায় স্বামীর নাম: কৃষ্ণকমল রায় বাড়ির নং : n0008 বয়স : 50 লিঙ্গ : মহিলা	WB/01/004/393168 ফটো উপলব্ধ
643 নাম : প্রবীর রায় পিতার নাম: বিনোদ চন্দ্র রায় বাড়ির নং : n0149 বয়স : 31 লিঙ্গ : পুরুষ	UHI1830728 ফটো উপলব্ধ	644 নাম : অশোক কুমার রায় পিতার নাম: কনীন্দ্র নাথ রায় বাড়ির নং : n0007 বয়স : 44 লিঙ্গ : পুরুষ	LZL1444744 ফটো উপলব্ধ	645 নাম : কার্তিক চন্দ্র রায় পিতার নাম: বিরেন্দ্র চন্দ্র রায় বাড়ির নং : n0170 বয়স : 46 লিঙ্গ : পুরুষ	UHI1212000 ফটো উপলব্ধ
646 নাম : বিউটি রায় (বর্মন) স্বামীর নাম: শ্যামল চন্দ্র রায় বাড়ির নং : n0011 বয়স : 43 লিঙ্গ : মহিলা	GBM2105344 ফটো উপলব্ধ	647 নাম : শ্যামল চন্দ্র রায় পিতার নাম: রবীন্দ্র নাথ রায় বাড়ির নং : n0011 বয়স : 50 লিঙ্গ : পুরুষ	UHI2563716 ফটো উপলব্ধ	648 নাম : জলি রায় স্বামীর নাম: হরকুমার রায় বাড়ির নং : এন0000 বয়স : 23 লিঙ্গ : মহিলা	UHI2747996 ফটো উপলব্ধ
649 নাম : প্রকাশ রায় পিতার নাম: শিবেন্দ্র নাথ রায় বাড়ির নং : এন0111 বয়স : 21 লিঙ্গ : পুরুষ	UHI2875698 ফটো উপলব্ধ	650 নাম : সুজাতা রায় পিতার নাম: নরেশ চন্দ্র রায় বাড়ির নং : n0114 বয়স : 36 লিঙ্গ : মহিলা	UHI1211192 ফটো উপলব্ধ	651 নাম : সুশীল রায় পিতার নাম: যতীন রায় বাড়ির নং : n0110 বয়স : 67 লিঙ্গ : পুরুষ	WB/01/004/393668 ফটো উপলব্ধ
652 নাম : মালতী রায় স্বামীর নাম: ধরনী রায় বাড়ির নং : n0093 বয়স : 57 লিঙ্গ : মহিলা	WB/01/004/393573 ফটো উপলব্ধ	653 নাম : স্বপ্না রায় স্বামীর নাম: স্বপন কুমার রায় বাড়ির নং : n0092 বয়স : 44 লিঙ্গ : মহিলা	LZL1444496 ফটো উপলব্ধ	654 নাম : বিরাজ রায় পিতার নাম: স্বপন কুমার রায় বাড়ির নং : এন0092 বয়স : 25 লিঙ্গ : পুরুষ	UHI2488765 ফটো উপলব্ধ
655 নাম : মীঠন রায় পিতার নাম: ধনেশ্বর রায় বাড়ির নং : এন0002 বয়স : 23 লিঙ্গ : পুরুষ	UHI2747897 ফটো উপলব্ধ	656 নাম : সৌরভ রায় পিতার নাম: নরেন্দ্র নাথ রায় বাড়ির নং : এন0000 বয়স : 23 লিঙ্গ : পুরুষ	UHI2747905 ফটো উপলব্ধ	657 নাম : তন্ময় রায় পিতার নাম: অনিল কুমার রায় বাড়ির নং : নং022 বয়স : 21 লিঙ্গ : পুরুষ	UHI2867224 ফটো উপলব্ধ
658 নাম : পূর্ণিমা রায় বর্মন স্বামীর নাম: সুভাষ রায় বাড়ির নং : এন0036 বয়স : 30 লিঙ্গ : মহিলা	UHI2489078 ফটো উপলব্ধ	659 নাম : তাপসী দাস রায় স্বামীর নাম: নির্মল রায় বাড়ির নং : এন0024 বয়স : 27 লিঙ্গ : মহিলা	UHI2489540 ফটো উপলব্ধ	660 নাম : মমতা রায় পিতার নাম: দেবশীষ রায় বাড়ির নং : এন0000 বয়স : 22 লিঙ্গ : মহিলা	UHI2780849 ফটো উপলব্ধ

661 নাম : রুপা বর্মন স্বামীর নাম: বিপ্লব রায় বাড়ির নং : বৈকুণ্ঠপুর বয়স : 29 লিঙ্গ : মহিলা	WII1751866 ফটো উপলব্ধ	662 নাম : অনুরূপা রায় পিতার নাম: ধনেশ্বর রায় বাড়ির নং : 285 বয়স : 21 লিঙ্গ : মহিলা	UHI2899557 ফটো উপলব্ধ	663 নাম : রিয়া রায় পিতার নাম: স্বপন কুমার রায় বাড়ির নং : এন0092 বয়স : 23 লিঙ্গ : পুরুষ	UHI2747889 ফটো উপলব্ধ
664 নাম : অরিন্দম রায় পিতার নাম: প্রশান্ত রায় বাড়ির নং : নং162 বয়স : 22 লিঙ্গ : পুরুষ	UHI2867042 ফটো উপলব্ধ	665 নাম : মনিকা রায় স্বামীর নাম: প্রশান্ত রায় বাড়ির নং : n0091 বয়স : 40 লিঙ্গ : মহিলা	LZL2592343 ফটো উপলব্ধ	666 নাম : মঞ্জু রায় স্বামীর নাম: অশোক কুমার রায় বাড়ির নং : n0187 বয়স : 42 লিঙ্গ : মহিলা	GBM2547198 ফটো উপলব্ধ
667 নাম : উমেসা বিবি স্বামীর নাম: মাহিন মিয়া বাড়ির নং : n0114 বয়স : 33 লিঙ্গ : মহিলা	UHI1979699 ফটো উপলব্ধ	668 নাম : গনপতি রায় পিতার নাম: গুণেশ্বর রায় বাড়ির নং : n0029 বয়স : 61 লিঙ্গ : পুরুষ	WB/01/004/393447 ফটো উপলব্ধ	669 নাম : কমল রায় পিতার নাম: ধরনী কান্ত রায় বাড়ির নং : 201 বয়স : 39 লিঙ্গ : পুরুষ	LZL2592483 ফটো উপলব্ধ
670 নাম : সরলা রায় স্বামীর নাম: প্রশান্ত রায় বাড়ির নং : n0162 বয়স : 43 লিঙ্গ : মহিলা	LZL2592707 ফটো উপলব্ধ	671 নাম : মান্টু রায় পিতার নাম: সুবীর চন্দ্র রায় বাড়ির নং : n0063 বয়স : 43 লিঙ্গ : পুরুষ	LZL2407674 ফটো উপলব্ধ	672 নাম : শ্যামল রায় পিতার নাম: নলেন্দ্রনাথ রায় বাড়ির নং : n0039 বয়স : 50 লিঙ্গ : পুরুষ	WB/01/004/393288 ফটো উপলব্ধ
673 নাম : চিন্ময় রায় পিতার নাম: সুভাষ চন্দ্র রায় বাড়ির নং : n0092 বয়স : 30 লিঙ্গ : পুরুষ	UHI1964949 ফটো উপলব্ধ	674 নাম : রিয়া রায় পিতার নাম: জিতেন্দ্র রায় বাড়ির নং : নং025 বয়স : 22 লিঙ্গ : মহিলা	UHI2826725 ফটো উপলব্ধ	675 নাম : মুন্না রায় পিতার নাম: জীতেন্দ্র রায় বাড়ির নং : এন0000 বয়স : 24 লিঙ্গ : পুরুষ	UHI2747947 ফটো উপলব্ধ
676 নাম : অনূপ রায় পিতার নাম: ঝোপেন রায় বাড়ির নং : এন0108 বয়স : 25 লিঙ্গ : পুরুষ	UHI2483774 ফটো উপলব্ধ	677 নাম : মুনাল কান্তি রায় পিতার নাম: সুশান্ত রায় বাড়ির নং : এন0162 বয়স : 25 লিঙ্গ : পুরুষ	UHI2486900 ফটো উপলব্ধ	678 নাম : কৃষ্ণেন্দু রায় পিতার নাম: সুশান্ত রায় বাড়ির নং : নং162 বয়স : 21 লিঙ্গ : পুরুষ	UHI2867315 ফটো উপলব্ধ
679 নাম : মলিনা বর্মন পিতার নাম: উপেন বর্মন বাড়ির নং : এন0040 বয়স : 30 লিঙ্গ : মহিলা	TSX1551563 ফটো উপলব্ধ	680 নাম : নমি রায় স্বামীর নাম: কমল রায় বাড়ির নং : n0129 বয়স : 37 লিঙ্গ : মহিলা	UHI1499599 ফটো উপলব্ধ	681 নাম : শুভংকর রায় পিতার নাম: নরেশ চন্দ্র রায় বাড়ির নং : n0114 বয়স : 31 লিঙ্গ : পুরুষ	UHI1965284 ফটো উপলব্ধ
682 নাম : অঞ্জনা সেন স্বামীর নাম: হেমেন্দ্র সেন বাড়ির নং : n0149 বয়স : 37 লিঙ্গ : মহিলা	UHI1499920 ফটো উপলব্ধ	683 নাম : নমিতা রায় স্বামীর নাম: রাজকুমার রায় বাড়ির নং : n0006 বয়স : 58 লিঙ্গ : মহিলা	WB/01/004/393314 ফটো উপলব্ধ	684 নাম : কিরনবালা রায় স্বামীর নাম: গনেশচন্দ্র রায় বাড়ির নং : n0004 বয়স : 76 লিঙ্গ : মহিলা	WB/01/004/393199 ফটো উপলব্ধ
685 নাম : অসীম রায় পিতার নাম: সুনীল চন্দ্র রায় বাড়ির নং : n0149 বয়স : 35 লিঙ্গ : পুরুষ	UHI1499714 ফটো উপলব্ধ	686 নাম : সুমিত্রা রায় (দাস) স্বামীর নাম: কার্তিক চন্দ্র রায় বাড়ির নং : n0170 বয়স : 33 লিঙ্গ : মহিলা	UHI2846046 ফটো উপলব্ধ	687 নাম : দেবশীষ রায় পিতার নাম: ভবেন্দ্রনাথ রায় বাড়ির নং : n0021 বয়স : 49 লিঙ্গ : পুরুষ	WB/01/004/393252 ফটো উপলব্ধ
688 নাম : রাহুল রায় পিতার নাম: হর কুমার রায় বাড়ির নং : n0091 বয়স : 30 লিঙ্গ : পুরুষ	UHI1965078 ফটো উপলব্ধ	689 নাম : রাজু রায় পিতার নাম: উত্তম চন্দ্র রায় বাড়ির নং : n0091 বয়স : 42 লিঙ্গ : পুরুষ	LZL2407625 ফটো উপলব্ধ	690 নাম : উত্তমচন্দ্র রায় পিতার নাম: গুনমনি রায় বাড়ির নং : n0091 বয়স : 63 লিঙ্গ : পুরুষ	WB/01/004/393682 ফটো উপলব্ধ

691 নাম : টিটুন রায় পিতার নাম: সন্তোষ রায় বাড়ির নং : n0090 বয়স : 36 লিঙ্গ : পুরুষ	UHI1599463 ফটো উপলব্ধ	692 নাম : মিঠু রায় স্বামীর নাম: মান্টু রায় বাড়ির নং : n0063 বয়স : 44 লিঙ্গ : মহিলা	LZL2834869 ফটো উপলব্ধ	693 নাম : লেনিন রায় পিতার নাম: মনোরঞ্জন রায় বাড়ির নং : 136 বয়স : 39 লিঙ্গ : পুরুষ	LZL2592525 ফটো উপলব্ধ
694 নাম : জয়ন্ত রায় পিতার নাম: রথীন রায় বাড়ির নং : n0028 বয়স : 27 লিঙ্গ : পুরুষ	UHI2378073 ফটো উপলব্ধ	695 নাম : রাজবালা রায় স্বামীর নাম: বীরেন্দ্রনাথ রায় বাড়ির নং : n0036 বয়স : 76 লিঙ্গ : মহিলা	WB/01/004/393566 ফটো উপলব্ধ	696 নাম : তপন রায় পিতার নাম: মনীন্দ্রনাথ রায় বাড়ির নং : n0008 বয়স : 46 লিঙ্গ : পুরুষ	LZL1443522 ফটো উপলব্ধ
697 নাম : মালা রায় স্বামীর নাম: সুশান্ত রায় বাড়ির নং : 273 বয়স : 46 লিঙ্গ : মহিলা	LZL2592590 ফটো উপলব্ধ	698 নাম : সুশান্ত রায় পিতার নাম: সুশীল রায় বাড়ির নং : n0162 বয়স : 52 লিঙ্গ : পুরুষ	LZL1464338 ফটো উপলব্ধ	699 নাম : সুধমা রায় স্বামীর নাম: মনীন্দ্রনাথ রায় বাড়ির নং : n0008 বয়স : 73 লিঙ্গ : মহিলা	WB/01/004/393166 ফটো উপলব্ধ
700 নাম : রাজবালা রায় স্বামীর নাম: সুশীল রায় বাড়ির নং : n0162 বয়স : 78 লিঙ্গ : মহিলা	WB/01/004/393563 ফটো উপলব্ধ	701 নাম : সুশীল রায় পিতার নাম: কনিন্দ্র নাথ রায় বাড়ির নং : n0007 বয়স : 37 লিঙ্গ : পুরুষ	LZL2834893 ফটো উপলব্ধ	702 নাম : মজিদুল মিয়া পিতার নাম: মফিজুদ্দিন মিয়া বাড়ির নং : n0002 বয়স : 30 লিঙ্গ : পুরুষ	UHI2087468 ফটো উপলব্ধ
703 নাম : রতন চন্দ্র রায় পিতার নাম: নরেশ চন্দ্র রায় বাড়ির নং : n0149 বয়স : 66 লিঙ্গ : পুরুষ	LZL2592749 ফটো উপলব্ধ	704 নাম : মনেশ্বর রায় পিতার নাম: নগেন্দ্র নাথ রায় বাড়ির নং : n0002 বয়স : 57 লিঙ্গ : পুরুষ	WB/01/004/393240 ফটো উপলব্ধ	705 নাম : বিপ্লব রায় পিতার নাম: কানাই রায় বাড়ির নং : 246 বয়স : 40 লিঙ্গ : পুরুষ	LZL2592509 ফটো উপলব্ধ
706 নাম : বিজন রায় পিতার নাম: মনোরঞ্জন রায় বাড়ির নং : n0029 বয়স : 35 লিঙ্গ : পুরুষ	UHI1499755 ফটো উপলব্ধ	707 নাম : বিমল রায় পিতার নাম: দেবেন্দ্রনাথ রায় বাড়ির নং : n0038 বয়স : 50 লিঙ্গ : পুরুষ	UHI3004504 ফটো উপলব্ধ	708 নাম : জানকীবালা রায় স্বামীর নাম: দেবেন্দ্রনাথ রায় বাড়ির নং : n0038 বয়স : 67 লিঙ্গ : মহিলা	WB/01/004/393589 ফটো উপলব্ধ
709 নাম : শরদিনী রায় স্বামীর নাম: রমেশচন্দ্র রায় বাড়ির নং : n0030 বয়স : 61 লিঙ্গ : মহিলা	WB/01/004/393458 ফটো উপলব্ধ	710 নাম : শঙ্কর রায় পিতার নাম: দুর্গাকান্ত রায় বাড়ির নং : n0092 বয়স : 56 লিঙ্গ : পুরুষ	WB/01/004/393407 ফটো উপলব্ধ	711 নাম : সুখেশ্বরী রায় স্বামীর নাম: দুর্গাকান্ত রায় বাড়ির নং : n0092 বয়স : 81 লিঙ্গ : মহিলা	WB/01/004/393251 ফটো উপলব্ধ
712 নাম : সন্তোষকুমার রায় পিতার নাম: ধর্মেনাথ রায় বাড়ির নং : n0090 বয়স : 67 লিঙ্গ : পুরুষ	WB/01/004/393011 ফটো উপলব্ধ	713 নাম : ভানু রায় পিতার নাম: সুধীরচন্দ্র রায় বাড়ির নং : n0063 বয়স : 52 লিঙ্গ : পুরুষ	WB/01/004/393225 ফটো উপলব্ধ	714 নাম : ধীমান রায় পিতার নাম: মনোজ রায় বাড়ির নং : n0011 বয়স : 26 লিঙ্গ : পুরুষ	UHI2420321 ফটো উপলব্ধ
715 নাম : নিবেদিতা রায় পিতার নাম: মনোজ রায় বাড়ির নং : নং/01 বয়স : 22 লিঙ্গ : মহিলা	UHI2987816 ফটো উপলব্ধ	716 নাম : জয়ন্ত রায় পিতার নাম: উত্তম চন্দ্র রায় বাড়ির নং : n0091 বয়স : 36 লিঙ্গ : পুরুষ	UHI1343052 ফটো উপলব্ধ	717 নাম : আরতী রায় স্বামীর নাম: সুধীরচন্দ্র রায় বাড়ির নং : n0063 বয়স : 68 লিঙ্গ : মহিলা	WB/01/004/393496 ফটো উপলব্ধ
718 নাম : ললিতা রায় স্বামীর নাম: রাজু রায় বাড়ির নং : n0196 বয়স : 34 লিঙ্গ : মহিলা	UHI1646900 ফটো উপলব্ধ	719 নাম : নমিতা দে দত্ত স্বামীর নাম: শ্যামাপদ দত্ত বাড়ির নং : এন0104 বয়স : 31 লিঙ্গ : মহিলা	UHI2378040 ফটো উপলব্ধ	720 নাম : প্রিয়াঙ্কা রায় পিতার নাম: শিবেন্দ্র নাথ রায় বাড়ির নং : এন0111 বয়স : 25 লিঙ্গ : মহিলা	UHI2483667 ফটো উপলব্ধ

721 নাম : প্রশান্ত রায় পিতার নাম: সুশীল রায় বাড়ির নং : n0162 বয়স : 44 লিঙ্গ : পুরুষ	LZL2147916 ফটো উপলব্ধ	722 নাম : মনিকা রায় স্বামীর নাম: পরিমল রায় বাড়ির নং : n0026 বয়স : 33 লিঙ্গ : মহিলা	UHI1965219 ফটো উপলব্ধ	723 নাম : জ্যোৎস্না রায় স্বামীর নাম: প্রদীপ রায় বাড়ির নং : n0026 বয়স : 56 লিঙ্গ : মহিলা	WB/01/004/393547 ফটো উপলব্ধ
724 নাম : প্রসেনজিৎ রায় পিতার নাম: প্রফুল্ল রায় বাড়ির নং : n0025 বয়স : 35 লিঙ্গ : পুরুষ	UHI1599570 ফটো উপলব্ধ	725 নাম : নির্মল রায় পিতার নাম: মতীন্দ্র নাথ বাড়ির নং : n0024 বয়স : 41 লিঙ্গ : পুরুষ	LZL2783231 ফটো উপলব্ধ	726 নাম : নিত্যবালা রায় স্বামীর নাম: বিসাধু রায় বাড়ির নং : n0040 বয়স : 73 লিঙ্গ : মহিলা	WB/01/004/393558 ফটো উপলব্ধ
727 নাম : শ্রীমতী রায় স্বামীর নাম: মতিন্দ্রনাথ রায় বাড়ির নং : n0024 বয়স : 72 লিঙ্গ : মহিলা	UHI2992386 ফটো উপলব্ধ	728 নাম : বিতিকা সেন (ভক্ত) স্বামীর নাম: পরিতোষ সেন বাড়ির নং : n0023 বয়স : 44 লিঙ্গ : মহিলা	LZL2407963 ফটো উপলব্ধ	729 নাম : আরতী রায় স্বামীর নাম: শিবেন্দ্র নাথ রায় বাড়ির নং : n0111 বয়স : 44 লিঙ্গ : মহিলা	LZL2148054 ফটো উপলব্ধ
730 নাম : অশ্বিনীকুমার রায় পিতার নাম: রাজচন্দ্র রায় বাড়ির নং : n0111 বয়স : 62 লিঙ্গ : পুরুষ	LZL1463835 ফটো উপলব্ধ	731 নাম : সত্যেন্দ্র নাথ রায় পিতার নাম: দুর্গাকান্ত রায় বাড়ির নং : n0092 বয়স : 48 লিঙ্গ : পুরুষ	LZL1463264 ফটো উপলব্ধ	732 নাম : অলক রায় পিতার নাম: গুণেশ্বর রায় বাড়ির নং : n0029 বয়স : 49 লিঙ্গ : পুরুষ	WB/01/004/393282 ফটো উপলব্ধ
733 নাম : মনোরঞ্জন রায় পিতার নাম: গুণেশ্বর রায় বাড়ির নং : n0029 বয়স : 69 লিঙ্গ : পুরুষ	WB/01/004/393479 ফটো উপলব্ধ	734 নাম : সবিতা রায় স্বামীর নাম: জীতেন্দ্র নাথ রায় বাড়ির নং : n0025 বয়স : 40 লিঙ্গ : মহিলা	LZL2696375 ফটো উপলব্ধ	735 নাম : মতিন্দ্রনাথ রায় পিতার নাম: যতীন রায় বাড়ির নং : n0024 বয়স : 73 লিঙ্গ : পুরুষ	WB/01/004/393630 ফটো উপলব্ধ
736 নাম : নিলীমা রায় স্বামীর নাম: অলক রায় বাড়ির নং : n0029 বয়স : 39 লিঙ্গ : মহিলা	UHI1965268 ফটো উপলব্ধ	737 নাম : সেনাপতি রায় পিতার নাম: গুণেশ্বর রায় বাড়ির নং : n0029 বয়স : 55 লিঙ্গ : পুরুষ	WB/01/004/393060 ফটো উপলব্ধ	738 নাম : স্বপনকুমার রায় পিতার নাম: দুর্গাকান্ত রায় বাড়ির নং : n0092 বয়স : 59 লিঙ্গ : পুরুষ	WB/01/004/393352 ফটো উপলব্ধ
739 নাম : দীপালি রায় স্বামীর নাম: সুভাষ চন্দ্র রায় বাড়ির নং : n0092 বয়স : 53 লিঙ্গ : মহিলা	UHI2554962 ফটো উপলব্ধ	740 নাম : মিঠুন রায় পিতার নাম: সন্তোষ রায় বাড়ির নং : n0090 বয়স : 38 লিঙ্গ : পুরুষ	LZL2783389 ফটো উপলব্ধ	741 নাম : বানী রায় স্বামীর নাম: ভানু রায় বাড়ির নং : n0063 বয়স : 53 লিঙ্গ : মহিলা	LZL2696383 ফটো উপলব্ধ
742 নাম : কোয়েল রায় পিতার নাম: ভানু রায় বাড়ির নং : এন0063 বয়স : 20 লিঙ্গ : মহিলা	UHI2979458 ফটো উপলব্ধ	743 নাম : লক্ষ্মী রায় স্বামীর নাম: কমল রায় বাড়ির নং : এন0201 বয়স : 27 লিঙ্গ : মহিলা	UHI2493054 ফটো উপলব্ধ	744 নাম : মামনী রায় স্বামীর নাম: মিঠুন রায় বাড়ির নং : n0202 বয়স : 29 লিঙ্গ : মহিলা	UHI2140861 ফটো উপলব্ধ
745 নাম : ছোটন রায় পিতার নাম: কানাই রায় বাড়ির নং : এন0106 বয়স : 25 লিঙ্গ : পুরুষ	UHI2483766 ফটো উপলব্ধ	746 নাম : অনামিকা রায় পিতার নাম: অভুল রায় বাড়ির নং : এন0091 বয়স : 30 লিঙ্গ : মহিলা	UHI2979961 ফটো উপলব্ধ	747 নাম : কৌশিক রায় পিতার নাম: পিুষ কান্তি রায় বাড়ির নং : 284 বয়স : 24 লিঙ্গ : পুরুষ	GNS1346337 ফটো উপলব্ধ
748 নাম : শান্তনা মহন্ত স্বামীর নাম: জয়ন্ত রয় বাড়ির নং : 3/287 বয়স : 23 লিঙ্গ : মহিলা	UHI2956530 ফটো উপলব্ধ	749 নাম : অনির্বান রায় পিতার নাম: মাখন চন্দ্র রায় বাড়ির নং : n0043 বয়স : 26 লিঙ্গ : পুরুষ	UHI2378008 ফটো উপলব্ধ	750 নাম : গায়ত্রী রায় স্বামীর নাম: উপেন্দ্র নাথ রায় বাড়ির নং : n0197 বয়স : 59 লিঙ্গ : মহিলা	WB/01/004/393392 ফটো উপলব্ধ

751 নাম : সজীব রায় পিতার নাম: বিনোদ চন্দ্র রায় বাড়ির নং : n0149 বয়স : 28 লিঙ্গ : পুরুষ	UHI2194934 ফটো উপলব্ধ	752 নাম : সুভাষ চন্দ্র রায় পিতার নাম: দুর্গাকান্ত রায় বাড়ির নং : n0092 বয়স : 61 লিঙ্গ : পুরুষ	UHI3063120 ফটো উপলব্ধ	753 নাম : কাবেরী রায় পিতার নাম: সত্যেন্দ্র নাথ রায় বাড়ির নং : এন0022 বয়স : 20 লিঙ্গ : মহিলা	UHI2979946 ফটো উপলব্ধ
754 নাম : অধীরচন্দ্র রায় পিতার নাম: দুর্ধেশ্বর রায় বাড়ির নং : n0044 বয়স : 67 লিঙ্গ : পুরুষ	WB/01/004/393008 ফটো উপলব্ধ	755 নাম : মানোবন্দ্রনাথ রায় পিতার নাম: সুরেন্দ্র নাথ রায় বাড়ির নং : n0043 বয়স : 69 লিঙ্গ : পুরুষ	WB/01/004/393077 ফটো উপলব্ধ	756 নাম : মেনকা রায় স্বামীর নাম: তারিনী রায় বাড়ির নং : n0041 বয়স : 71 লিঙ্গ : মহিলা	WB/01/004/393594 ফটো উপলব্ধ
757 নাম : পুতুল রায় স্বামীর নাম: ধনেশ্বর রায় বাড়ির নং : n0166 বয়স : 54 লিঙ্গ : মহিলা	LZL2264067 ফটো উপলব্ধ	758 নাম : শংকরী রায় (বর্মন) স্বামীর নাম: স্বপন কুমার রায় বাড়ির নং : n0162 বয়স : 41 লিঙ্গ : মহিলা	UHI1511914 ফটো উপলব্ধ	759 নাম : পুষ্পরানী রায় স্বামীর নাম: নরেশচন্দ্র রায় বাড়ির নং : n0114 বয়স : 55 লিঙ্গ : মহিলা	WB/01/004/393725 ফটো উপলব্ধ
760 নাম : ধরনীকান্ত রায় পিতার নাম: বিসেশ্বর রায় বাড়ির নং : n0093 বয়স : 63 লিঙ্গ : পুরুষ	WB/01/004/393096 ফটো উপলব্ধ	761 নাম : সুমন্ত রায় পিতার নাম: প্রফুল্ল রায় বাড়ির নং : 116 বয়স : 29 লিঙ্গ : পুরুষ	UHI2087484 ফটো উপলব্ধ	762 নাম : অনিলকুমার রায় পিতার নাম: ধর্মনাথ রায় বাড়ির নং : n0022 বয়স : 53 লিঙ্গ : পুরুষ	UHI3020070 ফটো উপলব্ধ
763 নাম : মালতী রায় স্বামীর নাম: দীপক রায় বাড়ির নং : n0021 বয়স : 33 লিঙ্গ : মহিলা	UHI1965201 ফটো উপলব্ধ	764 নাম : ভবেন্দ্রনাথ রায় পিতার নাম: ধর্মনাথ রায় বাড়ির নং : n0021 বয়স : 76 লিঙ্গ : পুরুষ	UHI2575579 ফটো উপলব্ধ	765 নাম : জয়া রায় পিতার নাম: দেবাশিস রায় বাড়ির নং : এন0021 বয়স : 20 লিঙ্গ : মহিলা	UHI2979516 ফটো উপলব্ধ
766 নাম : নরেন্দ্রনাথ রায় পিতার নাম: ধর্মনাথ রায় বাড়ির নং : n0023 বয়স : 60 লিঙ্গ : পুরুষ	WB/01/004/393285 ফটো উপলব্ধ	767 নাম : রজত কান্ত রায় পিতার নাম: রমনীকান্ত রায় বাড়ির নং : 116 বয়স : 49 লিঙ্গ : পুরুষ	LZL0791137 ফটো উপলব্ধ	768 নাম : শ্রীশচন্দ্র দত্ত পিতার নাম: প্যারীমোহন দত্ত বাড়ির নং : n0104 বয়স : 76 লিঙ্গ : পুরুষ	UHI2580108 ফটো উপলব্ধ
769 নাম : সন্ধ্যা রায় স্বামীর নাম: দ্বীপেন্দ্র রায় বাড়ির নং : n0104 বয়স : 53 লিঙ্গ : মহিলা	WB/01/004/393330 ফটো উপলব্ধ	770 নাম : বাবলি দে মায়ের নাম: মীরা দে বাড়ির নং : এন0000 বয়স : 27 লিঙ্গ : মহিলা	UHI2358240 ফটো উপলব্ধ	771 নাম : চন্দনা রায় স্বামীর নাম: রজনীকান্ত রায় বাড়ির নং : n0010 বয়স : 51 লিঙ্গ : মহিলা	WB/01/004/393586 ফটো উপলব্ধ
772 নাম : প্রশান্ত রায় পিতার নাম: মনীন্দ্র নাথ রায় বাড়ির নং : n0008 বয়স : 43 লিঙ্গ : পুরুষ	LZL1443183 ফটো উপলব্ধ	773 নাম : কৃষ্ণকমল রায় পিতার নাম: মনীন্দ্রনাথ রায় বাড়ির নং : n0008 বয়স : 57 লিঙ্গ : পুরুষ	WB/01/004/393017 ফটো উপলব্ধ	774 নাম : উত্তম রায় পিতার নাম: বিষ্ণু রায় বাড়ির নং : n0040 বয়স : 36 লিঙ্গ : পুরুষ	UHI1343110 ফটো উপলব্ধ
775 নাম : মানিক রায় পিতার নাম: বিশাদু রায় বাড়ির নং : n0040 বয়স : 43 লিঙ্গ : পুরুষ	LZL2148039 ফটো উপলব্ধ	776 নাম : চম্পা রায় স্বামীর নাম: শ্যামল রায় বাড়ির নং : n0039 বয়স : 40 লিঙ্গ : মহিলা	LZL2783165 ফটো উপলব্ধ	777 নাম : গঙ্গা রায় স্বামীর নাম: পরিতোষ রায় বাড়ির নং : n0038 বয়স : 32 লিঙ্গ : মহিলা	UHI2087427 ফটো উপলব্ধ
778 নাম : অমল রায় পিতার নাম: দেবেন্দ্র নাথ রায় বাড়ির নং : n0038 বয়স : 47 লিঙ্গ : পুরুষ	LZL2834802 ফটো উপলব্ধ	779 নাম : বিভাস রায় পিতার নাম: হরকুমার রায় বাড়ির নং : এন0১৭১ বয়স : 25 লিঙ্গ : পুরুষ	UHI2483782 ফটো উপলব্ধ	780 নাম : গীতা রায় (দাস) স্বামীর নাম: হর কুমার রায় বাড়ির নং : n0171 বয়স : 61 লিঙ্গ : মহিলা	UHI1499847 ফটো উপলব্ধ

781 নাম : টুম্পা রায় বর্মন স্বামীর নাম: বিপ্লব রয় বাড়ির নং : এন0000 বয়স : 28 লিঙ্গ : মহিলা	UHI2747988 ফটো উপলব্ধ	782 নাম : তুলসী রায় সরকার স্বামীর নাম: উপেন রায় বাড়ির নং : এন0000 বয়স : 28 লিঙ্গ : মহিলা	UHI2747970 ফটো উপলব্ধ	783 নাম : অনিমেশ সরকার পিতার নাম: প্রমথ সরকার বাড়ির নং : n0150 বয়স : 54 লিঙ্গ : পুরুষ	WB/01/004/393433 ফটো উপলব্ধ
784 নাম : মাধবী সরকার স্বামীর নাম: মনোরঞ্জন সরকার বাড়ির নং : n0020 বয়স : 56 লিঙ্গ : মহিলা	WB/01/004/393639 ফটো উপলব্ধ	785 নাম : মনোরঞ্জন সরকার পিতার নাম: মোহনবাঁশী সরকার বাড়ির নং : n0020 বয়স : 63 লিঙ্গ : পুরুষ	WB/01/004/393567 ফটো উপলব্ধ	786 নাম : গৌরী সরকার স্বামীর নাম: রঞ্জিত সরকার বাড়ির নং : n0018 বয়স : 56 লিঙ্গ : মহিলা	WB/01/004/393657 ফটো উপলব্ধ
787 নাম : সুরজিৎ সরকার পিতার নাম: প্রমথ নাথ সরকার বাড়ির নং : 261 বয়স : 47 লিঙ্গ : পুরুষ	LZL2148088 ফটো উপলব্ধ	788 নাম : আনন্দ সরকার পিতার নাম: মলিন সরকার বাড়ির নং : n0118 বয়স : 36 লিঙ্গ : পুরুষ	UHI1499623 ফটো উপলব্ধ	789 নাম : অর্জুজৎ সরকার পিতার নাম: রঞ্জিত সরকার বাড়ির নং : এন0018 বয়স : 23 লিঙ্গ : পুরুষ	UHI2747913 ফটো উপলব্ধ
790 নাম : দেবায়ন সরকার পিতার নাম: মনীষ সরকার বাড়ির নং : নং150 বয়স : 21 লিঙ্গ : পুরুষ	UHI2867158 ফটো উপলব্ধ	791 নাম : দীপায়ন সরকার পিতার নাম: অনিমেশ সরকার বাড়ির নং : নং150 বয়স : 22 লিঙ্গ : পুরুষ	UHI2867257 ফটো উপলব্ধ	792 নাম : বকুলারানী সরকার স্বামীর নাম: ক্ষিতীশচন্দ্র সরকার বাড়ির নং : n0034 বয়স : 93 লিঙ্গ : মহিলা	WB/01/004/393270 ফটো উপলব্ধ
793 নাম : নরেন সরকার পিতার নাম: খগেন সরকার বাড়ির নং : n0034 বয়স : 35 লিঙ্গ : পুরুষ	UHI1343078 ফটো উপলব্ধ	794 নাম : শঙ্করী সরকার (ঘোষ) স্বামীর নাম: অনিমেশ সরকার বাড়ির নং : 261 বয়স : 45 লিঙ্গ : মহিলা	LZL2592665 ফটো উপলব্ধ	795 নাম : মনীষ চন্দ্র সরকার পিতার নাম: প্রমথ সরকার বাড়ির নং : n0150 বয়স : 52 লিঙ্গ : পুরুষ	LZL1460005 ফটো উপলব্ধ
796 নাম : মলিনচন্দ্র সরকার পিতার নাম: মহেশ সরকার বাড়ির নং : n0118 বয়স : 61 লিঙ্গ : পুরুষ	UHI3019197 ফটো উপলব্ধ	797 নাম : রঞ্জিত সরকার পিতার নাম: শচীন্দ্রচন্দ্র সরকার বাড়ির নং : n0018 বয়স : 67 লিঙ্গ : পুরুষ	WB/01/004/393054 ফটো উপলব্ধ	798 নাম : তপনকুমার সরকার পিতার নাম: নগরবাঁশী সরকার বাড়ির নং : n0033 বয়স : 52 লিঙ্গ : পুরুষ	WB/01/004/393448 ফটো উপলব্ধ
799 নাম : অশোক সরকার পিতার নাম: রনজিৎ সরকার বাড়ির নং : n0018 বয়স : 26 লিঙ্গ : পুরুষ	UHI2378016 ফটো উপলব্ধ	800 নাম : মুন্মুন সরকার (দাস) স্বামীর নাম: সুরজিৎ সরকার বাড়ির নং : 261 বয়স : 32 লিঙ্গ : মহিলা	UHI2194959 ফটো উপলব্ধ	801 নাম : শেফালী সেন (কর) স্বামীর নাম: জয়ন্ত সেন বাড়ির নং : n0180 বয়স : 30 লিঙ্গ : মহিলা	UHI2195139 ফটো উপলব্ধ
802 নাম : যতীন সেন পিতার নাম: রাধাকান্ত সেন বাড়ির নং : n0117 বয়স : 66 লিঙ্গ : পুরুষ	WB/01/004/393138 ফটো উপলব্ধ	803 নাম : নির্মল কুমার সেন পিতার নাম: নিবারণ চন্দ্র সেন বাড়ির নং : n0115 বয়স : 49 লিঙ্গ : পুরুষ	WB/01/004/393191 ফটো উপলব্ধ	804 নাম : অঞ্জলী সেন স্বামীর নাম: নরেন সেন বাড়ির নং : n0155 বয়স : 55 লিঙ্গ : মহিলা	WB/01/004/393520 ফটো উপলব্ধ
805 নাম : শিল্পী সেন (দাস) স্বামীর নাম: চন্দন সেন বাড়ির নং : 227 বয়স : 43 লিঙ্গ : মহিলা	LZL2592418 ফটো উপলব্ধ	806 নাম : সঞ্জয় সেন পিতার নাম: ফনি সেন বাড়ির নং : n0005 বয়স : 34 লিঙ্গ : পুরুষ	UHI1499813 ফটো উপলব্ধ	807 নাম : সরস্বতী সেন স্বামীর নাম: রঞ্জিত সেন বাড়ির নং : n0177 বয়স : 49 লিঙ্গ : মহিলা	LZL2782746 ফটো উপলব্ধ
808 নাম : লক্ষ্মী দে (সেন) স্বামীর নাম: বিজয় সেন বাড়ির নং : n0161 বয়স : 32 লিঙ্গ : মহিলা	UHI1979731 ফটো উপলব্ধ	809 নাম : বিভাশ সেন পিতার নাম: দিগেন্দ্র সেন বাড়ির নং : n0161 বয়স : 40 লিঙ্গ : পুরুষ	LZL2592350 ফটো উপলব্ধ	810 নাম : তাপসী সেন স্বামীর নাম: বিকাশ সেন বাড়ির নং : n0161 বয়স : 38 লিঙ্গ : মহিলা	UHI1599471 ফটো উপলব্ধ

811 নাম : পুষ্পরানী সেন স্বামীর নাম: দ্বিগেন্দ্র সেন বাড়ির নং : n0161 বয়স : 69 লিঙ্গ : মহিলা ফটো উপলব্ধ	WB/01/004/393299	812 নাম : উষা সেন স্বামীর নাম: যতীন সেন বাড়ির নং : n0117 বয়স : 58 লিঙ্গ : মহিলা ফটো উপলব্ধ	WB/01/004/393384	813 নাম : অমলা সেন স্বামীর নাম: নিবারন সেন বাড়ির নং : n0115 বয়স : 79 লিঙ্গ : মহিলা ফটো উপলব্ধ	WB/01/004/393084
814 নাম : ফনিচন্দ্র সেন পিতার নাম: অভয়চরন সেন বাড়ির নং : n0005 বয়স : 59 লিঙ্গ : পুরুষ ফটো উপলব্ধ	WB/01/004/393144	815 নাম : সোনাই আচার্য্য সেন স্বামীর নাম: উত্তম সেন বাড়ির নং : এন0117 বয়স : 24 লিঙ্গ : মহিলা ফটো উপলব্ধ	UHI2798452	816 নাম : জয়দীপ সেন পিতার নাম: চন্দন সেন বাড়ির নং : এন000 বয়স : 22 লিঙ্গ : পুরুষ ফটো উপলব্ধ	UHI2781979
817 নাম : সুজন সেন পিতার নাম: যতীন সেন বাড়ির নং : n0117 বয়স : 30 লিঙ্গ : পুরুষ ফটো উপলব্ধ	UHI1965052	818 নাম : জয়ন্তী সেন স্বামীর নাম: নির্মল চন্দ্র সেন বাড়ির নং : n0115 বয়স : 44 লিঙ্গ : মহিলা ফটো উপলব্ধ	LZL2148104	819 নাম : ইন্দ্রজিৎ সেন পিতার নাম: ফনি সেন বাড়ির নং : n0005 বয়স : 32 লিঙ্গ : পুরুষ ফটো উপলব্ধ	UHI1830819
820 নাম : পূজা সেন পিতার নাম: নির্মল সেন বাড়ির নং : এন0115 বয়স : 26 লিঙ্গ : মহিলা ফটো উপলব্ধ	UHI2483824	821 নাম : প্রতিমা দাস সেন স্বামীর নাম: সঞ্জয় সেন বাড়ির নং : এন0005 বয়স : 25 লিঙ্গ : মহিলা ফটো উপলব্ধ	UHI2487106	822 নাম : রাজু সেন পিতার নাম: রঞ্জিত সেন বাড়ির নং : এন0005 বয়স : 23 লিঙ্গ : পুরুষ ফটো উপলব্ধ	UHI2747921
823 নাম : সুব্রত সেন পিতার নাম: নির্মল সেন বাড়ির নং : n0115 বয়স : 27 লিঙ্গ : পুরুষ ফটো উপলব্ধ	UHI2360055	824 নাম : উত্তম সেন পিতার নাম: রতন সেন বাড়ির নং : n0117 বয়স : 28 লিঙ্গ : পুরুষ ফটো উপলব্ধ	UHI2194926	825 নাম : চন্দন সেন পিতার নাম: রাখাকান্ত সেন বাড়ির নং : n0117 বয়স : 55 লিঙ্গ : পুরুষ ফটো উপলব্ধ	WB/01/004/393025
826 নাম : তুলসী সেন স্বামীর নাম: রতন সেন বাড়ির নং : n0117 বয়স : 53 লিঙ্গ : মহিলা ফটো উপলব্ধ	UHI2553253	827 নাম : বিকাশ সেন পিতার নাম: দ্বিগেন্দ্র বাড়ির নং : n0161 বয়স : 46 লিঙ্গ : পুরুষ ফটো উপলব্ধ	LZL1444199	828 নাম : রতন সেন পিতার নাম: রাখাকান্ত সেন বাড়ির নং : n0117 বয়স : 61 লিঙ্গ : পুরুষ ফটো উপলব্ধ	WB/01/004/393078
829 নাম : জয়ন্ত সেন পিতার নাম: যতীন সেন বাড়ির নং : n0180 বয়স : 35 লিঙ্গ : পুরুষ ফটো উপলব্ধ	UHI1499987	830 নাম : রঞ্জিত সেন পিতার নাম: অভয় সেন বাড়ির নং : n0005 বয়স : 57 লিঙ্গ : পুরুষ ফটো উপলব্ধ	UHI2554392	831 নাম : বেলকুমারী সেন স্বামীর নাম: ফনিচন্দ্র সেন বাড়ির নং : n0005 বয়স : 56 লিঙ্গ : মহিলা ফটো উপলব্ধ	WB/01/004/393306
832 নাম : ছবিতা সেন কোঙার (রায়) স্বামীর নাম: সুশীল রায় বাড়ির নং : n0188 বয়স : 32 লিঙ্গ : মহিলা ফটো উপলব্ধ	UHI1885342	833 নাম : একরামুল হক পিতার নাম: জামাল উদ্দিন মিয়া বাড়ির নং : ০০০০০০০০০০ বয়স : 42 লিঙ্গ : পুরুষ ফটো উপলব্ধ	LZL2147601	834 নাম : জমিলা বিবি স্বামীর নাম: রফিকুল মিয়া বাড়ির নং : বৈকুণ্ঠপুর বয়স : 40 লিঙ্গ : মহিলা ফটো উপলব্ধ	UHI2942506
835 নাম : রফিকুল হোসেন পিতার নাম: জমরয়দ্দিন মিয়া বাড়ির নং : n0183 বয়স : 39 লিঙ্গ : পুরুষ ফটো উপলব্ধ	UHI1500032	836 নাম : অমিনুর হোসেন পিতার নাম: রফিকুল মিয়া বাড়ির নং : এন0183 বয়স : 21 লিঙ্গ : পুরুষ ফটো উপলব্ধ	UHI2954063	837 নাম : মনোয়ারা বিবি স্বামীর নাম: ছিদ্দিক মিয়া বাড়ির নং : n0045 বয়স : 43 লিঙ্গ : মহিলা ফটো উপলব্ধ	LZL2407427
838 নাম : ওয়াহিদা খাতুন স্বামীর নাম: তাহিনুর হোসেন বাড়ির নং : n0045 বয়স : 58 লিঙ্গ : মহিলা ফটো উপলব্ধ	UHI2576387	839 নাম : ছিদ্দিক মিয়া পিতার নাম: সাহেব উদ্দিন মিয়া বাড়ির নং : n0045 বয়স : 55 লিঙ্গ : পুরুষ ফটো উপলব্ধ	UHI1830744	840 নাম : এরসাদ হোসেন পিতার নাম: তাহিনুর হোসেন বাড়ির নং : n0045 বয়স : 26 লিঙ্গ : পুরুষ ফটো উপলব্ধ	UHI2378081

841 নাম : নাজিমা বিবি স্বামীর নাম: মকবুল হোসেন বাড়ির নং : n0045 বয়স : 48 লিঙ্গ : মহিলা	LZL1443449 ফটো উপলব্ধ	842 নাম : মো তহিনুর হোসেন পিতার নাম: সুহিব উদ্দিন মিয়া বাড়ির নং : n0045 বয়স : 62 লিঙ্গ : পুরুষ	UHI1830736 ফটো উপলব্ধ	843 নাম : নাসিমা পরভীন পিতার নাম: মকবুল হোসেন বাড়ির নং : বৈকুণ্ঠপুর বয়স : 20 লিঙ্গ : মহিলা	UHI2958650 ফটো উপলব্ধ
844 নাম : রোসনা বিবি স্বামীর নাম: আলতাপ হোসেন বাড়ির নং : n0070 বয়স : 34 লিঙ্গ : মহিলা	UHI1965128 ফটো উপলব্ধ	845 নাম : রোসনা বিবি স্বামীর নাম: আমির হোসেন বাড়ির নং : n0070 বয়স : 43 লিঙ্গ : মহিলা	LZL2592624 ফটো উপলব্ধ	846 নাম : আলি হোসেন পিতার নাম: আলিফাউদ্দিন মিয়া বাড়ির নং : n0070 বয়স : 51 লিঙ্গ : পুরুষ	UHI2561488 ফটো উপলব্ধ
847 নাম : আলতাপ হোসেন পিতার নাম: আলিফাউদ্দিন মিয়া বাড়ির নং : n0070 বয়স : 39 লিঙ্গ : পুরুষ	LZL2696417 ফটো উপলব্ধ	848 নাম : জসিম হোসেন পিতার নাম: আবুল হোসেন বাড়ির নং : ২৮৪-এন০১৮১ বয়স : 23 লিঙ্গ : পুরুষ	UHI2807295 ফটো উপলব্ধ	849 নাম : মনোয়ার হোসেন পিতার নাম: মুইকুউদ্দিন মিয়া বাড়ির নং : বৈকুণ্ঠপুর বয়স : 37 লিঙ্গ : পুরুষ	UHI1346402 ফটো উপলব্ধ
850 নাম : রাহুল হোসেন পিতার নাম: জয়মল মিয়া বাড়ির নং : এন0000 বয়স : 23 লিঙ্গ : পুরুষ	UHI2747939 ফটো উপলব্ধ	851 নাম : আমীর হোসেন পিতার নাম: আলীমুদ্দিন মিয়া বাড়ির নং : n0070 বয়স : 44 লিঙ্গ : পুরুষ	LZL2147791 ফটো উপলব্ধ	852 নাম : লাবলী বিবি স্বামীর নাম: আলী হোসেন বাড়ির নং : n0070 বয়স : 42 লিঙ্গ : মহিলা	LZL2592632 ফটো উপলব্ধ
853 নাম : রিম্পা পারভীন পিতার নাম: মোহাম্মদ আলি হোসেন বাড়ির নং : এন0000 বয়স : 20 লিঙ্গ : মহিলা	UHI2935625 ফটো উপলব্ধ	854 নাম : আবুল হোসেন পিতার নাম: ছফিরুদ্দিন মিয়া বাড়ির নং : n0182 বয়স : 44 লিঙ্গ : পুরুষ	GBM2013233 ফটো উপলব্ধ	855 নাম : নমিতা বর্মন রায় স্বামীর নাম: রাজীব রায় বাড়ির নং : বৈকুণ্ঠপুর বয়স : 29 লিঙ্গ : মহিলা	TIH2213866 ফটো উপলব্ধ
856 নাম : পূর্ণিমা পাল পিতার নাম: কান্তীক পাল বাড়ির নং : 012 বয়স : 33 লিঙ্গ : মহিলা	UHI2389781 ফটো উপলব্ধ	857 নাম : মরজিনা খাতুন পিতার নাম: মজিবুদ্দিন মিয়া বাড়ির নং : বৈকুণ্ঠপুর বয়স : 19 লিঙ্গ : মহিলা	UHI3028990 ফটো উপলব্ধ	858 নাম : লিমন আলী পিতার নাম: খয়বর আলী বাড়ির নং : বৈকুণ্ঠপুর বয়স : 19 লিঙ্গ : পুরুষ	UHI3023728 ফটো উপলব্ধ
859 নাম : শ্রেয়সী দে পিতার নাম: সমীর দে বাড়ির নং : এন0152 বয়স : 19 লিঙ্গ : মহিলা	UHI3034220 ফটো উপলব্ধ	860 নাম : বার্না সিংহ স্বামীর নাম: রাজদীপ দত্ত বাড়ির নং : 284 বয়স : 21 লিঙ্গ : মহিলা	UHI3034261 ফটো উপলব্ধ	861 নাম : সাবিনা খাতুন পিতার নাম: নজরুল ইসলাম বাড়ির নং : বৈকুণ্ঠপুর বয়স : 19 লিঙ্গ : মহিলা	UHI3035433 ফটো উপলব্ধ
862 নাম : সারমিনা খাতুন স্বামীর নাম: মনোয়ার হোসেন বাড়ির নং : বৈকুণ্ঠপুর বয়স : 23 লিঙ্গ : মহিলা	UHI3036845 ফটো উপলব্ধ	863 নাম : বৃন্দেষ্্বর রায় পিতার নাম: রজত কান্ত রায় বাড়ির নং : বৈকুণ্ঠপুর বয়স : 19 লিঙ্গ : পুরুষ	UHI3032760 ফটো উপলব্ধ	864 নাম : শুভ রায় পিতার নাম: অমল রায় বাড়ির নং : বৈকুণ্ঠপুর বয়স : 19 লিঙ্গ : পুরুষ	UHI3037629 ফটো উপলব্ধ
865 নাম : প্রিয়সী ইশোর পিতার নাম: কল্যাণ ইশোর বাড়ির নং : বৈকুণ্ঠপুর বয়স : 19 লিঙ্গ : মহিলা	UHI3038544 ফটো উপলব্ধ	866 নাম : স্নেহাশীষ রায় পিতার নাম: শ্যামল চন্দ্র রায় বাড়ির নং : n0011 বয়স : 19 লিঙ্গ : পুরুষ	UHI3040821 ফটো উপলব্ধ	867 নাম : পিয়ালী পাল পিতার নাম: পিনাক চন্দ্র পাল বাড়ির নং : এন000 বয়স : 33 লিঙ্গ : মহিলা	UHI1739903 ফটো উপলব্ধ
868 নাম : বিশাখা বর্মন পিতার নাম: লক্ষণ বর্মন বাড়ির নং : এন000 বয়স : 29 লিঙ্গ : মহিলা	UHI2195774 ফটো উপলব্ধ	869 নাম : আরিফা বানু পিতার নাম: অজি দুল হক বাড়ির নং : বৈকুণ্ঠপুর বয়স : 19 লিঙ্গ : মহিলা	UHI3060274 ফটো উপলব্ধ	870 নাম : মিতালী সেন পিতার নাম: পরিতোষ সেন বাড়ির নং : বৈকুণ্ঠপুর বয়স : 20 লিঙ্গ : মহিলা	UHI3062692 ফটো উপলব্ধ

871 নাম : বিপ্লব রায় পিতার নাম: অশ্বিনী রায় বাড়ির নং : বৈকুণ্ঠপুর বয়স : 19 লিঙ্গ : পুরুষ	UHI3062874 ফটো উপলব্ধ	872 নাম : মৌমিতা পারভীন পিতার নাম: মজিদুল হক বাড়ির নং : 3/287 বয়স : 20 লিঙ্গ : মহিলা	WII2495356 ফটো উপলব্ধ	873 নাম : আফসানা পারভীন স্বামীর নাম: মোঃ সামছুল মিয়া বাড়ির নং : এন0085 বয়স : 24 লিঙ্গ : মহিলা	XFB2211738 ফটো উপলব্ধ
874 নাম : মনীষা পুরভী স্বামীর নাম: রুহিম বাদশা মিয়া বাড়ির নং : মরানদী রকট বয়স : 19 লিঙ্গ : মহিলা	UHI3071503 ফটো উপলব্ধ	875 নাম : মুন্নি রায় পিতার নাম: শ্যামল রায় বাড়ির নং : n0039 বয়স : 19 লিঙ্গ : মহিলা	UHI3084043 ফটো উপলব্ধ	876 নাম : সুবীর দাস পিতার নাম: সুবল দাস বাড়ির নং : পাট নং-287 বয়স : 19 লিঙ্গ : পুরুষ	UHI3081163 ফটো উপলব্ধ

877	1	UHI3092335	ফটো উপলব্ধ	878	1	UHI3092731	ফটো উপলব্ধ	879	1	UHI3098514	ফটো উপলব্ধ
নাম : রেশমা খাতুন পিতার নাম : ইছপ মিঞা বাড়ির নং : বৈকুন্ঠপুর বয়স : 22 লিঙ্গ : মহিলা				নাম : রাশিমা খাতুন পিতার নাম : ইছপ মিঞা বাড়ির নং : বৈকুন্ঠপুর বয়স : 18 লিঙ্গ : মহিলা				নাম : জয়শ্রী দেব পিতার নাম : গৌতম দেব বাড়ির নং : এন0143 বয়স : 18 লিঙ্গ : মহিলা			
880	1	UHI3098928	ফটো উপলব্ধ	881	1	UHI3100609	ফটো উপলব্ধ				
নাম : সিরাজুল মিঞা পিতার নাম : আফসার আলি মিঞা বাড়ির নং : বৈকুন্ঠপুর বয়স : 48 লিঙ্গ : পুরুষ				নাম : সুজয় সেন পিতার নাম : চন্দন সেন বাড়ির নং : বৈকুন্ঠপুর বয়স : 18 লিঙ্গ : পুরুষ							

নির্বাচক সংখ্যার সারসংক্ষেপ :								
A) নির্বাচকের সংখ্যা :								
	নির্বাচক তালিকার প্রকৃতি	নির্বাচক তালিকার পরিচিতি :	নির্বাচকের সংখ্যা :					
			পুরুষ	মহিলা	তৃতীয় লিঙ্গ	মোট		
I	মূল তালিকা	মূল তালিকা	বিশেষ নিবিড় সংশোধনী ২০২৬-এর চূড়ান্ত ভোটার তালিকা		450	426	0	876
II	1- সংযোজন তালিকা	সংযোজনী 1	বিশেষ সংক্ষিপ্ত সংশোধন 2026		2	3	0	5
III	2- বিয়োজন তালিকা	সংযোজনী 1	বিশেষ সংক্ষিপ্ত সংশোধন 2026		2	0	0	2
IV	'লিঙ্গ ক্ষেত্রের' পরিবর্তনের কারণে পার্থক্য			0	0	0	0	
নির্বাচকের মোট সংখ্যা (I+II-III+IV)				450	429	0	879	
B) ক্রটি সংশোধনের সংখ্যা :								
নির্বাচক তালিকার প্রকৃতি	নির্বাচক তালিকার পরিচিতি :	ক্রটি সংশোধনের সংখ্যা :						
সংযোজনী 1	বিশেষ সংক্ষিপ্ত সংশোধন 2026	1						

নির্বাচক নিবন্ধন আধিকারিকের স্বাক্ষর

E-মৃত, S-স্থানান্তরিত, R-একাধিকবার অন্তর্ভুক্ত, M-নিখোঁজ, Q-যোগ্য নহে