

নির্বাচক তালিকা 2026 S25 পশ্চিমবঙ্গ

বিধানসভা নির্বাচনক্ষেত্রের নং, নাম ও সংরক্ষণের স্থিতি : 3 - কুচবিহার উত্তর (তপশীলি জাতি)		অংশ নং : 301																			
বিধানসভা নির্বাচনক্ষেত্রটি যে লোকসভা নির্বাচনক্ষেত্রের / ক্ষেত্রসমূহের অন্তর্ভুক্ত তার নং, নাম ও সংরক্ষণ স্থিতি : 1 - কুচবিহার (তপশীলি জাতি)																					
1. সংশোধনের পূর্ণ বিবরণ																					
সংশোধনের বৎসর :	2026	নির্বাচক তালিকার পরিচিতি :																			
ভিত্তি তারিখ :	01-01-2026	বিশেষ নিবিড় সংশোধনী ২০২৬-এর চূড়ান্ত ভোটার তালিকা																			
সংশোধনের প্রকৃতি :	বিশেষ নিবিড় সংশোধনী 2026																				
প্রকাশনার তারিখ :	28-02-2026																				
2. অংশ ও নির্বাচনী এলাকার পূর্ণ বিবরণ :																					
অংশের ভাগ নং ও নাম :																					
1-কালজানী (মধ্য অংশ)		<table style="width: 100%; border-collapse: collapse;"> <tr> <td style="width: 60%;">প্রধান শহর/গ্রাম</td> <td style="width: 40%;">: কালজানী</td> </tr> <tr> <td>ওয়ার্ড</td> <td>:</td> </tr> <tr> <td>থানা</td> <td>: পুণ্ডিবাড়ী</td> </tr> <tr> <td>গ্রাম পঞ্চায়েত</td> <td>: খাপাইডাঙ্গা</td> </tr> <tr> <td>ব্লক</td> <td>: কুচবিহার-২</td> </tr> <tr> <td>মহকুমা</td> <td>: কুচবিহার সদর</td> </tr> <tr> <td>জেলা</td> <td>: কুচবিহার</td> </tr> <tr> <td>পিন</td> <td>: 736133</td> </tr> </table>				প্রধান শহর/গ্রাম	: কালজানী	ওয়ার্ড	:	থানা	: পুণ্ডিবাড়ী	গ্রাম পঞ্চায়েত	: খাপাইডাঙ্গা	ব্লক	: কুচবিহার-২	মহকুমা	: কুচবিহার সদর	জেলা	: কুচবিহার	পিন	: 736133
প্রধান শহর/গ্রাম	: কালজানী																				
ওয়ার্ড	:																				
থানা	: পুণ্ডিবাড়ী																				
গ্রাম পঞ্চায়েত	: খাপাইডাঙ্গা																				
ব্লক	: কুচবিহার-২																				
মহকুমা	: কুচবিহার সদর																				
জেলা	: কুচবিহার																				
পিন	: 736133																				
3. ভোট গ্রহন কেন্দ্রের পূর্ণ বিবরণ :																					
ভোট গ্রহন কেন্দ্রের নং, নাম :		ভোট গ্রহন কেন্দ্রের শ্রেণী :		গ্রামীণ																	
301 - মধ্য কালজানী ফিফথ প্ল্যান প্রাইমারী স্কুল		এই অংশে সহায়ক ভোটগ্রহন কেন্দ্রের সংখ্যা		0																	
ভোট গ্রহন কেন্দ্রের ঠিকানা :		:																			
মধ্য কালজানী ফিফথ প্ল্যান প্রাইমারী স্কুল, কালজানী																					
4. নির্বাচকের সংখ্যা :																					
প্রথম ক্রমিক নং	শেষ ক্রমিক নং	মোট সংখ্যা																			
		পুরুষ	মহিলা	তৃতীয় লিঙ্গ	মোট																
1	863	444	414	0	858																

নির্বাচক নিবন্ধন আধিকারিকের স্বাক্ষর

Nazri Naksha

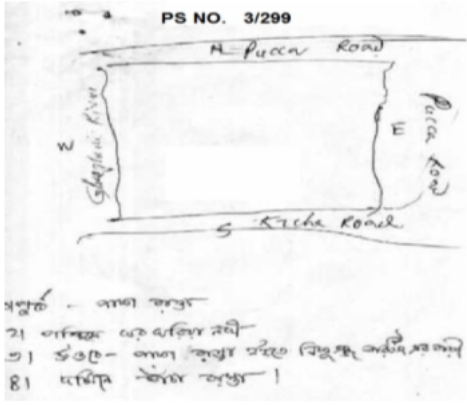

Google Map View

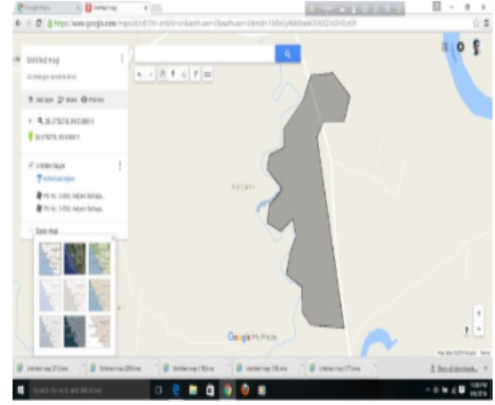

Polling Station Building Front View



Polling Station Front View



Cad View

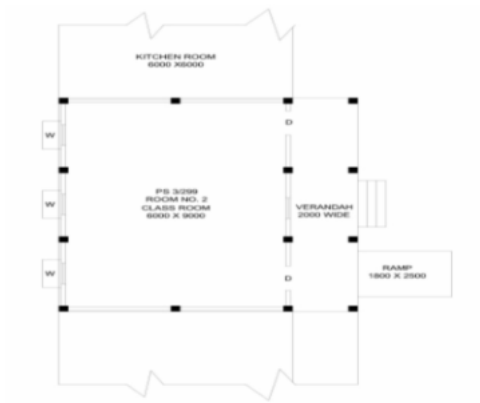

Key MAP View

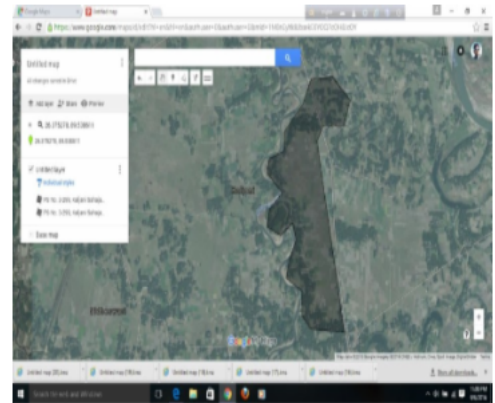

1 নাম : কৃষ্ণা (রায়) দাস স্বামীর নাম: শ্যামল দাস বাড়ির নং : এন0202 বয়স : 34 লিঙ্গ : মহিলা	UHI1406685 ফটো উপলব্ধ	2 নাম : দিপিকা (সরকার) দেব স্বামীর নাম: মুকুলেশ বন্ধু দেব বাড়ির নং : n0189 বয়স : 34 লিঙ্গ : মহিলা	UHI1408764 ফটো উপলব্ধ	3 নাম : সম্পা অধিকারী স্বামীর নাম: নকুল অধিকারী বাড়ির নং : n0203 বয়স : 34 লিঙ্গ : মহিলা	UHI1538040 ফটো উপলব্ধ
4 নাম : নমিতা অধিকারী (বর্মন) স্বামীর নাম: দুর্গেশ্বর অধিকারী বাড়ির নং : n0130 বয়স : 29 লিঙ্গ : মহিলা	UHI2199578 ফটো উপলব্ধ	5 নাম : নকুল অধিকারী পিতার নাম: শিবেন অধিকারী বাড়ির নং : n0130 বয়স : 33 লিঙ্গ : পুরুষ	UHI2091403 ফটো উপলব্ধ	6 নাম : দিপিকা আধিকারী পিতার নাম: রবীন্দ্র আধিকারী বাড়ির নং : n0004 বয়স : 31 লিঙ্গ : মহিলা	UHI2395846 ফটো উপলব্ধ
7 নাম : মহেশ অধিকারী পিতার নাম: বিমল অধিকারী বাড়ির নং : N0135 বয়স : 26 লিঙ্গ : পুরুষ	UHI2620896 ফটো উপলব্ধ	8 নাম : দীপঙ্কর অধিকারী পিতার নাম: রবীন্দ্র অধিকারী বাড়ির নং : n0004 বয়স : 36 লিঙ্গ : পুরুষ	UHI1689363 ফটো উপলব্ধ	9 নাম : জগদীশ অধিকারী পিতার নাম: রাজেশ্বর অধিকারী বাড়ির নং : n0131 বয়স : 59 লিঙ্গ : পুরুষ	WB/01/008/009369 ফটো উপলব্ধ
10 নাম : বিশ্বজিৎ অধিকারী পিতার নাম: জগদীশ অধিকারী বাড়ির নং : n0131 বয়স : 32 লিঙ্গ : পুরুষ	UHI1969617 ফটো উপলব্ধ	11 নাম : পারুল অধিকারী স্বামীর নাম: বিষ্ণু অধিকারী বাড়ির নং : n0141 বয়স : 43 লিঙ্গ : মহিলা	GBM2003044 ফটো উপলব্ধ	12 নাম : কম্পনা অধিকারী স্বামীর নাম: জগদীশ অধিকারী বাড়ির নং : n0131 বয়স : 54 লিঙ্গ : মহিলা	WB/01/008/009579 ফটো উপলব্ধ
13 নাম : পলবী অধিকারী পিতার নাম: পরিমল অধিকারী বাড়ির নং : এন0132 বয়স : 26 লিঙ্গ : মহিলা	UHI2443919 ফটো উপলব্ধ	14 নাম : বাসনা অধিকারী স্বামীর নাম: নারায়ণ অধিকারী বাড়ির নং : n0190 বয়স : 37 লিঙ্গ : মহিলা	UHI1506690 ফটো উপলব্ধ	15 নাম : নারায়ণ অধিকারী পিতার নাম: রতনেশ্বর অধিকারী বাড়ির নং : n0191 বয়স : 44 লিঙ্গ : পুরুষ	GBM2501260 ফটো উপলব্ধ
16 নাম : মুকুল অধিকারী পিতার নাম: শীবেন্দ্র নাথ অধিকারী বাড়ির নং : n0130 বয়স : 37 লিঙ্গ : পুরুষ	UHI1969682 ফটো উপলব্ধ	17 নাম : শিবেন অধিকারী পিতার নাম: রাজেশ্বর অধিকারী বাড়ির নং : n0130 বয়স : 67 লিঙ্গ : পুরুষ	WB/01/008/009508 ফটো উপলব্ধ	18 নাম : বাসন্তী অধিকারী স্বামীর নাম: শিবেন অধিকারী বাড়ির নং : n0130 বয়স : 59 লিঙ্গ : মহিলা	WB/01/008/009577 ফটো উপলব্ধ
19 নাম : পরিমল অধিকারী পিতার নাম: রাজেশ্বর অধিকারী বাড়ির নং : n0132 বয়স : 55 লিঙ্গ : পুরুষ	WB/01/008/009409 ফটো উপলব্ধ	20 নাম : রেনু অধিকারী পিতার নাম: ফণীন্দ্র অধিকারী বাড়ির নং : n0004 বয়স : 66 লিঙ্গ : মহিলা	GBM2204097 ফটো উপলব্ধ	21 নাম : দুর্গেশ্বর অধিকারী পিতার নাম: শিবেন অধিকারী বাড়ির নং : n0130 বয়স : 41 লিঙ্গ : পুরুষ	GBM2205433 ফটো উপলব্ধ
22 নাম : শিবানী অধিকারী স্বামীর নাম: পরিমল অধিকারী বাড়ির নং : n0132 বয়স : 44 লিঙ্গ : মহিলা	GBM2003051 ফটো উপলব্ধ	23 নাম : পার্বতী অধিকারী স্বামীর নাম: শিবেন অধিকারী বাড়ির নং : n0135 বয়স : 55 লিঙ্গ : মহিলা	WB/01/008/009582 ফটো উপলব্ধ	24 নাম : কণিকা বর্মন অধিকারী স্বামীর নাম: শিবেন অধিকারী বাড়ির নং : এন0130 বয়স : 32 লিঙ্গ : মহিলা	TIH1836204 ফটো উপলব্ধ
25 নাম : গৌতম ঈশোর পিতার নাম: পদ্মনাথ ঈশোর বাড়ির নং : n0129 বয়স : 62 লিঙ্গ : পুরুষ	UHI2687481 ফটো উপলব্ধ	26 নাম : সরমিতা রায় স্বামীর নাম: শংকর ঈশোর বাড়ির নং : n0128 বয়স : 31 লিঙ্গ : মহিলা	TSX1676493 ফটো উপলব্ধ	27 নাম : সমীরন ঈশোর পিতার নাম: গৌতম ঈশোর বাড়ির নং : n0129 বয়স : 32 লিঙ্গ : পুরুষ	UHI1835172 ফটো উপলব্ধ
28 নাম : অনিমা ঈশোর স্বামীর নাম: গৌতম ঈশোর বাড়ির নং : n0129 বয়স : 53 লিঙ্গ : মহিলা	WB/01/008/009598 ফটো উপলব্ধ	29 নাম : আরতী ঈশোর স্বামীর নাম: পরেশ ঈশোর বাড়ির নং : n0128 বয়স : 63 লিঙ্গ : মহিলা	WB/01/008/009203 ফটো উপলব্ধ	30 নাম : শংকর ঈশোর পিতার নাম: পরেশ ঈশোর বাড়ির নং : n0128 বয়স : 36 লিঙ্গ : পুরুষ	UHI1270552 ফটো উপলব্ধ

31 নাম : তাপস ঈশোর পিতার নাম: পরেশ ঈশোর বাড়ির নং : n0128 বয়স : 35 লিঙ্গ : পুরুষ	UHI1344829 ফটো উপলব্ধ	32 নাম : সুসিতা রায় পিতার নাম: সুভাষ রায় বাড়ির নং : n0129 বয়স : 32 লিঙ্গ : মহিলা	UHI1969625 ফটো উপলব্ধ	33 নাম : হিমালী ঈশোর পিতার নাম: গৌতম ঈশোর বাড়ির নং : n0129 বয়স : 27 লিঙ্গ : মহিলা	UHI2395812 ফটো উপলব্ধ
34 নাম : রিতা কর দত্ত স্বামীর নাম: সঞ্জীব কুমার দত্ত বাড়ির নং : কালজানী বয়স : 47 লিঙ্গ : মহিলা	UHI2323152 ফটো উপলব্ধ	35 নাম : সঙ্গীতা দত্ত মায়ের নাম: রীতা কর দত্ত বাড়ির নং : কালজানী বয়স : 24 লিঙ্গ : মহিলা	UHI2922490 ফটো উপলব্ধ	36 নাম : সোনালী দত্ত মায়ের নাম: রীতা কর দত্ত বাড়ির নং : কালজানী বয়স : 21 লিঙ্গ : মহিলা	UHI2922508 ফটো উপলব্ধ
37 নাম : রঞ্জিত কাষী পিতার নাম: শশীমোহন কাষী বাড়ির নং : n0126 বয়স : 67 লিঙ্গ : পুরুষ	WB/01/008/009159 ফটো উপলব্ধ	38 নাম : বীনা কাষী স্বামীর নাম: রঞ্জিত কাষী বাড়ির নং : n0126 বয়স : 61 লিঙ্গ : মহিলা	WB/01/008/009354 ফটো উপলব্ধ	39 নাম : গজেন কাষী পিতার নাম: বিপিন কাষী বাড়ির নং : n0138 বয়স : 64 লিঙ্গ : পুরুষ	GBM2501708 ফটো উপলব্ধ
40 নাম : শেফালী (সরকার) দাস স্বামীর নাম: স্বপন কুমার দাস বাড়ির নং : n0198 বয়স : 49 লিঙ্গ : মহিলা	UHI2538817 ফটো উপলব্ধ	41 নাম : সুমন্ত কাষী পিতার নাম: রঞ্জিত কাষী বাড়ির নং : n0126 বয়স : 35 লিঙ্গ : পুরুষ	UHI1689553 ফটো উপলব্ধ	42 নাম : দিপালী (রায়) কাষী স্বামীর নাম: অলক কাষী বাড়ির নং : n0126 বয়স : 33 লিঙ্গ : মহিলা	UHI1835370 ফটো উপলব্ধ
43 নাম : বাপ্পা কাষী পিতার নাম: গজেন কাষী বাড়ির নং : n0138 বয়স : 37 লিঙ্গ : পুরুষ	GBM2617223 ফটো উপলব্ধ	44 নাম : নিতাই বর্মন পিতার নাম: দীনেশ চন্দ্র বর্মন বাড়ির নং : এন0198 বয়স : 42 লিঙ্গ : পুরুষ	GBM2004968 ফটো উপলব্ধ	45 নাম : বিরলা কাষী স্বামীর নাম: গজেন কাষী বাড়ির নং : n0138 বয়স : 54 লিঙ্গ : মহিলা	WB/01/008/009584 ফটো উপলব্ধ
46 নাম : রাজবালা কাষী স্বামীর নাম: বিপিন কাষী বাড়ির নং : n0198 বয়স : 91 লিঙ্গ : মহিলা	WB/01/008/009704 ফটো উপলব্ধ	47 নাম : অলক কাষী পিতার নাম: রঞ্জিত কাষী বাড়ির নং : n0126 বয়স : 43 লিঙ্গ : পুরুষ	GBM2204121 ফটো উপলব্ধ	48 নাম : পরেন কাষী মায়ের নাম: রাজবালা কাষী বাড়ির নং : n0198 বয়স : 51 লিঙ্গ : পুরুষ	UHI2209906 ফটো উপলব্ধ
49 নাম : লতিকা খাড়াধরা (রায়) স্বামীর নাম: দীপক রায় বাড়ির নং : n0180 বয়স : 37 লিঙ্গ : মহিলা	LZL2808673 ফটো উপলব্ধ	50 নাম : সোমা চন্দ (দাস) স্বামীর নাম: মদন চন্দ বাড়ির নং : n0162 বয়স : 41 লিঙ্গ : মহিলা	GBM2542702 ফটো উপলব্ধ	51 নাম : সোমা (ভট্টাচার্য্য)চক্রবর্তী স্বামীর নাম: সজল চক্রবর্তী বাড়ির নং : n0115 বয়স : 35 লিঙ্গ : মহিলা	UHI2209914 ফটো উপলব্ধ
52 নাম : রেক চক্রবর্তী পিতার নাম: কাজল চক্রবর্তী বাড়ির নং : এন0115 বয়স : 21 লিঙ্গ : পুরুষ	UHI2865129 ফটো উপলব্ধ	53 নাম : মিনতী চক্রবর্তী স্বামীর নাম: প্রদীপ চক্রবর্তী বাড়ির নং : n0115 বয়স : 76 লিঙ্গ : মহিলা	WB/01/008/009134 ফটো উপলব্ধ	54 নাম : অনূপ চক্রবর্তী পিতার নাম: গোপাল চক্রবর্তী বাড়ির নং : এন0115 বয়স : 23 লিঙ্গ : পুরুষ	UHI2796464 ফটো উপলব্ধ
55 নাম : কাজল চক্রবর্তী পিতার নাম: প্রদীপ চক্রবর্তী বাড়ির নং : n0115 বয়স : 42 লিঙ্গ : পুরুষ	GBM2204147 ফটো উপলব্ধ	56 নাম : গোপাল চক্রবর্তী পিতার নাম: প্রদীপ চক্রবর্তী বাড়ির নং : n0115 বয়স : 51 লিঙ্গ : পুরুষ	WB/01/008/009186 ফটো উপলব্ধ	57 নাম : সজল চক্রবর্তী পিতার নাম: প্রদীপ চক্রবর্তী বাড়ির নং : n0115 বয়স : 43 লিঙ্গ : পুরুষ	GBM2003119 ফটো উপলব্ধ
58 নাম : বাবলী চক্রবর্তী স্বামীর নাম: কাজল চক্রবর্তী বাড়ির নং : n0162 বয়স : 46 লিঙ্গ : মহিলা	GBM2205482 ফটো উপলব্ধ	59 নাম : লক্ষী চন্দ (শীল) স্বামীর নাম: কাজল চন্দ বাড়ির নং : n0058 বয়স : 39 লিঙ্গ : মহিলা	GBM2542876 ফটো উপলব্ধ	60 নাম : পল্লব চন্দ পিতার নাম: প্রদীপ কুমার চন্দ বাড়ির নং : n0064 বয়স : 42 লিঙ্গ : পুরুষ	GBM2003184 ফটো উপলব্ধ

61 নাম : মদন চন্দ পিতার নাম: প্রদোষ চন্দ বাড়ির নং : n0058 বয়স : 51 লিঙ্গ : পুরুষ ফটো উপলব্ধ	WB/01/008/009819	62 নাম : বদন চন্দ পিতার নাম: প্রদোষ চন্দ বাড়ির নং : n0058 বয়স : 46 লিঙ্গ : পুরুষ ফটো উপলব্ধ	GBM2003168	63 নাম : দুর্লভ চন্দ পিতার নাম: প্রদোষ কুমার চন্দ বাড়ির নং : n0064 বয়স : 39 লিঙ্গ : পুরুষ ফটো উপলব্ধ	GBM2542637
64 নাম : চন্দনা চন্দ স্বামীর নাম: প্রদোষ কুমার চন্দ বাড়ির নং : n0064 বয়স : 61 লিঙ্গ : মহিলা ফটো উপলব্ধ	WB/01/008/009593	65 নাম : দুর্জয় চন্দ পিতার নাম: প্রদোষ কুমার চন্দ বাড়ির নং : n0064 বয়স : 36 লিঙ্গ : পুরুষ ফটো উপলব্ধ	GBM2617272	66 নাম : বিপ্লব চন্দ পিতার নাম: প্রদোষ কুমার চন্দ বাড়ির নং : n0064 বয়স : 42 লিঙ্গ : পুরুষ ফটো উপলব্ধ	GBM2204162
67 নাম : নারায়ন চন্দ পিতার নাম: প্রদোষ চন্দ বাড়ির নং : n0058 বয়স : 63 লিঙ্গ : পুরুষ ফটো উপলব্ধ	WB/01/008/009663	68 নাম : কল্যাণী চন্দ স্বামীর নাম: নারায়ন চন্দ বাড়ির নং : n0058 বয়স : 55 লিঙ্গ : মহিলা ফটো উপলব্ধ	WB/01/008/009673	69 নাম : নবীন চন্দ পিতার নাম: নারায়ন চন্দ বাড়ির নং : n0058 বয়স : 38 লিঙ্গ : পুরুষ ফটো উপলব্ধ	GBM2543197
70 নাম : শিপ্রা (প্রামানিক) চন্দ স্বামীর নাম: পল্লব চন্দ বাড়ির নং : n0064 বয়স : 37 লিঙ্গ : মহিলা ফটো উপলব্ধ	WLL1175843	71 নাম : অরবিন্দ চন্দ পিতার নাম: নারায়ন চন্দ বাড়ির নং : n0058 বয়স : 28 লিঙ্গ : পুরুষ ফটো উপলব্ধ	UHI2199545	72 নাম : সান্তনা শীল চন্দ স্বামীর নাম: বিপ্লব চন্দ বাড়ির নং : এন0064 বয়স : 25 লিঙ্গ : মহিলা ফটো উপলব্ধ	UHI2479905
73 নাম : পুষ্প চন্দ স্বামীর নাম: প্রদোষ চন্দ বাড়ির নং : n0058 বয়স : 83 লিঙ্গ : মহিলা ফটো উপলব্ধ	WB/01/008/009385	74 নাম : শুভেন্দু চন্দ পিতার নাম: নারায়ন চন্দ বাড়ির নং : n0058 বয়স : 33 লিঙ্গ : পুরুষ ফটো উপলব্ধ	UHI1689579	75 নাম : প্রীতম চন্দ মায়ের নাম: লক্ষ্মী চন্দ বাড়ির নং : এন0058 বয়স : 20 লিঙ্গ : পুরুষ ফটো উপলব্ধ	UHI2983369
76 নাম : জবা দত্ত পিতার নাম: জয়ন্ত দত্ত বাড়ির নং : n0006 বয়স : 31 লিঙ্গ : মহিলা ফটো উপলব্ধ	UHI2091320	77 নাম : সমীর দত্ত পিতার নাম: শচীন্দ্র দত্ত বাড়ির নং : n0068 বয়স : 49 লিঙ্গ : পুরুষ ফটো উপলব্ধ	WB/01/008/009352	78 নাম : রীণা দত্ত স্বামীর নাম: অহিভূষণ দত্ত বাড়ির নং : n0065 বয়স : 61 লিঙ্গ : মহিলা ফটো উপলব্ধ	WB/01/008/009787
79 নাম : কাকলি দেবনাথ পিতার নাম: প্রদীপ দেবনাথ বাড়ির নং : এন006 বয়স : 28 লিঙ্গ : মহিলা ফটো উপলব্ধ	UHI2131316	80 নাম : জয়ন্ত দত্ত পিতার নাম: জগদীশ দত্ত বাড়ির নং : n0006 বয়স : 63 লিঙ্গ : পুরুষ ফটো উপলব্ধ	WB/01/008/009240	81 নাম : মঞ্জু দত্ত স্বামীর নাম: জয়ন্ত দত্ত বাড়ির নং : n0006 বয়স : 55 লিঙ্গ : মহিলা ফটো উপলব্ধ	WB/01/008/009658
82 নাম : পঙ্কজ দত্ত পিতার নাম: জয়ন্ত দত্ত বাড়ির নং : n0006 বয়স : 32 লিঙ্গ : পুরুষ ফটো উপলব্ধ	UHI1835230	83 নাম : বন্দনা দত্ত স্বামীর নাম: সমীর দত্ত বাড়ির নং : n0068 বয়স : 45 লিঙ্গ : মহিলা ফটো উপলব্ধ	GBM2617009	84 নাম : অজিত দাস পিতার নাম: অশ্বেশ্বর দাস বাড়ির নং : n0020 বয়স : 39 লিঙ্গ : পুরুষ ফটো উপলব্ধ	UHI1344878
85 নাম : ফণীন্দ্র দাস পিতার নাম: মন্তেশ্বর দাস বাড়ির নং : n0022 বয়স : 69 লিঙ্গ : পুরুষ ফটো উপলব্ধ	WB/01/008/009558	86 নাম : প্রসেঞ্জিত দাস পিতার নাম: ধরনী দাস বাড়ির নং : n0062 বয়স : 27 লিঙ্গ : পুরুষ ফটো উপলব্ধ	UHI2362499	87 নাম : বিশুজিৎ দাস পিতার নাম: ফণীন্দ্র দাস বাড়ির নং : n0175 বয়স : 42 লিঙ্গ : পুরুষ ফটো উপলব্ধ	UHI1505734
88 নাম : রঞ্জিত দাস পিতার নাম: ফণীন্দ্র দাস বাড়ির নং : n0178 বয়স : 46 লিঙ্গ : পুরুষ ফটো উপলব্ধ	UHI1602911	89 নাম : অখিল দাস পিতার নাম: হেমচন্দ্র দাস বাড়ির নং : n0112 বয়স : 57 লিঙ্গ : পুরুষ ফটো উপলব্ধ	WB/01/008/009834	90 নাম : পূর্ণিমা দাশ স্বামীর নাম: ভবতোষ দাশ বাড়ির নং : এইচ বয়স : 51 লিঙ্গ : মহিলা ফটো উপলব্ধ	UHI1835388

91	UHI1835081	নাম : উজ্জল দাস পিতার নাম: দারকা নাথ দাস বাড়ির নং : এইচ বয়স : 49 লিঙ্গ : পুরুষ	ফটো উপলব্ধ	92	UHI1505890	নাম : অজিত দাস পিতার নাম: ফনিভষণ দাস বাড়ির নং : n0127 বয়স : 44 লিঙ্গ : পুরুষ	ফটো উপলব্ধ	93	UHI2458602	নাম : সঞ্জয় দাস পিতার নাম: সুরেশ দাস বাড়ির নং : এন0066 বয়স : 27 লিঙ্গ : পুরুষ	ফটো উপলব্ধ
94	UHI2620920	নাম : নারায়ন দাস পিতার নাম: ননীগোপাল দাস বাড়ির নং : N0081 বয়স : 24 লিঙ্গ : পুরুষ	ফটো উপলব্ধ	95	UHI2750313	নাম : দিলীপ দাস পিতার নাম: উজ্জল দাস বাড়ির নং : এন0000 বয়স : 25 লিঙ্গ : পুরুষ	ফটো উপলব্ধ	96	UHI2828226	নাম : মুকুল দাস পিতার নাম: অনুকুল দাস বাড়ির নং : এন0112 বয়স : 22 লিঙ্গ : পুরুষ	ফটো উপলব্ধ
97	WB/01/008/009387	নাম : ষষ্ঠী দাস পিতার নাম: সুশীল দাস বাড়ির নং : n0027 বয়স : 67 লিঙ্গ : পুরুষ	ফটো উপলব্ধ	98	UHI1271303	নাম : পবিত্র দাস পিতার নাম: সরবেশ্বর দাস বাড়ির নং : n0054 বয়স : 37 লিঙ্গ : পুরুষ	ফটো উপলব্ধ	99	UHI2796381	নাম : সুরত দাস পিতার নাম: নলেশ্বর দাস বাড়ির নং : এন0063 বয়স : 24 লিঙ্গ : পুরুষ	ফটো উপলব্ধ
100	GBM2543262	নাম : অরুণ দাস পিতার নাম: উপেন্দ্র দাস বাড়ির নং : n0110 বয়স : 37 লিঙ্গ : পুরুষ	ফটো উপলব্ধ	101	WB/01/008/009812	নাম : মাখন দাস পিতার নাম: দ্বিগেন্দ্র দাস বাড়ির নং : n0108 বয়স : 69 লিঙ্গ : পুরুষ	ফটো উপলব্ধ	102	UHI1271055	নাম : তাপসী দাস (বিশ্বাস) স্বামীর নাম: দিলীপ দাস বাড়ির নং : n0136 বয়স : 37 লিঙ্গ : মহিলা	ফটো উপলব্ধ
103	GBM2003267	নাম : সঞ্জিত দাস পিতার নাম: আশুতোষ দাস বাড়ির নং : n0139 বয়স : 48 লিঙ্গ : পুরুষ	ফটো উপলব্ধ	104	WB/01/008/009840	নাম : আলোরনী দাস স্বামীর নাম: অনুকুল দাস বাড়ির নং : n0112 বয়স : 53 লিঙ্গ : মহিলা	ফটো উপলব্ধ	105	WB/01/008/009585	নাম : অর্জুন দাস পিতার নাম: হেমচন্দ্র দাস বাড়ির নং : n0112 বয়স : 51 লিঙ্গ : পুরুষ	ফটো উপলব্ধ
106	UHI2538965	নাম : নারায়ন দাস পিতার নাম: সূর্য কুমার দাস বাড়ির নং : n0120 বয়স : 67 লিঙ্গ : পুরুষ	ফটো উপলব্ধ	107	WB/01/008/009712	নাম : দিলীপ দাস পিতার নাম: পরিতোষ দাস বাড়ির নং : n0136 বয়স : 49 লিঙ্গ : পুরুষ	ফটো উপলব্ধ	108	UHI1969708	নাম : সুষমা দাস পিতার নাম: স্বপন কুমার দাস বাড়ির নং : n0146 বয়স : 30 লিঙ্গ : মহিলা	ফটো উপলব্ধ
109	UHI1602549	নাম : শিব দাস পিতার নাম: ষষ্ঠী দাস বাড়ির নং : n0027 বয়স : 34 লিঙ্গ : পুরুষ	ফটো উপলব্ধ	110	WB/01/008/009759	নাম : পূর্ণিমা দাস স্বামীর নাম: সরবেশ্বর দাস বাড়ির নং : n0054 বয়স : 61 লিঙ্গ : মহিলা	ফটো উপলব্ধ	111	WB/01/008/009438	নাম : রেনু দাস স্বামীর নাম: উপেন্দ্র দাস বাড়ির নং : n0110 বয়স : 67 লিঙ্গ : মহিলা	ফটো উপলব্ধ
112	UHI1271071	নাম : নির্মালা দাস(রায়) স্বামীর নাম: অরুণ দাস বাড়ির নং : n0110 বয়স : 37 লিঙ্গ : মহিলা	ফটো উপলব্ধ	113	WB/01/008/009152	নাম : অনুকুল দাস পিতার নাম: হেমচন্দ্র দাস বাড়ির নং : n0112 বয়স : 63 লিঙ্গ : পুরুষ	ফটো উপলব্ধ	114	UHI2795474	নাম : স্বপ্না বিশ্বশর্মা স্বামীর নাম: পুলক দাস বাড়ির নং : এন0092 বয়স : 25 লিঙ্গ : মহিলা	ফটো উপলব্ধ
115	UHI2620649	নাম : লিপিকা সরকার দাস স্বামীর নাম: উৎপল দাস বাড়ির নং : কালজানী বয়স : 24 লিঙ্গ : মহিলা	ফটো উপলব্ধ	116	UHI2750289	নাম : প্রবির দাস পিতার নাম: অনন্ত দাস বাড়ির নং : এন0000 বয়স : 24 লিঙ্গ : পুরুষ	ফটো উপলব্ধ	117	UHI2796126	নাম : নয়ন দাস পিতার নাম: উজ্জল দাস বাড়ির নং : এন0000 বয়স : 22 লিঙ্গ : পুরুষ	ফটো উপলব্ধ
118	UHI2846756	নাম : সমির দাস পিতার নাম: অমর দাস বাড়ির নং : এন0187 বয়স : 22 লিঙ্গ : পুরুষ	ফটো উপলব্ধ	119	WB/01/008/009537	নাম : বিনতা দাস স্বামীর নাম: অনন্ত দাস বাড়ির নং : n0059 বয়স : 57 লিঙ্গ : মহিলা	ফটো উপলব্ধ	120	UHI2778082	নাম : সোমা দাস স্বামীর নাম: বাবুরাম দাস বাড়ির নং : n0061 বয়স : 76 লিঙ্গ : মহিলা	ফটো উপলব্ধ

121 নাম : পম্পা দাস পিতার নাম: নলেশ্বর দাস বাড়ির নং : n0063 বয়স : 35 লিঙ্গ : মহিলা	UHI1969799 ফটো উপলব্ধ	122 নাম : অনিতা দাস স্বামীর নাম: অর্জুন দাস বাড়ির নং : n0112 বয়স : 44 লিঙ্গ : মহিলা	GBM2204188 ফটো উপলব্ধ	123 নাম : পেনবালা দাস স্বামীর নাম: অশ্বেশ্বর দাস বাড়ির নং : n0020 বয়স : 64 লিঙ্গ : মহিলা	UHI2852432 ফটো উপলব্ধ
124 নাম : উমা দাস স্বামীর নাম: গৌরাজ দাস বাড়ির নং : n0120 বয়স : 28 লিঙ্গ : মহিলা	UHI2199586 ফটো উপলব্ধ	125 নাম : ধরনী দাস পিতার নাম: খুজালু দাস বাড়ির নং : n0062 বয়স : 59 লিঙ্গ : পুরুষ	WB/01/008/009199 ফটো উপলব্ধ	126 নাম : টুলটুলী দাস স্বামীর নাম: ধরনী দাস বাড়ির নং : n0062 বয়স : 50 লিঙ্গ : মহিলা	WB/01/008/009403 ফটো উপলব্ধ
127 নাম : নলেশ্বর দাস পিতার নাম: অশ্বেশ্বর দাস বাড়ির নং : n0063 বয়স : 66 লিঙ্গ : পুরুষ	UHI2778793 ফটো উপলব্ধ	128 নাম : শ্যামল দাস পিতার নাম: সুরেশ দাস বাড়ির নং : n0066 বয়স : 37 লিঙ্গ : পুরুষ	GBM2542710 ফটো উপলব্ধ	129 নাম : সুধীর দাস পিতার নাম: যাত্রানাথ দাস বাড়ির নং : n0069 বয়স : 66 লিঙ্গ : পুরুষ	WB/01/008/009801 ফটো উপলব্ধ
130 নাম : বাসনা দাস স্বামীর নাম: মোহনবাশী দাস বাড়ির নং : n0082 বয়স : 79 লিঙ্গ : মহিলা	WB/01/008/009556 ফটো উপলব্ধ	131 নাম : সুরেশ দাস পিতার নাম: যাত্রানাথ দাস বাড়ির নং : n0066 বয়স : 61 লিঙ্গ : পুরুষ	WB/01/008/009798 ফটো উপলব্ধ	132 নাম : কমল চন্দ্র দাস পিতার নাম: সুরেশ চন্দ্র দাস বাড়ির নং : n0066 বয়স : 37 লিঙ্গ : পুরুষ	UHI1505932 ফটো উপলব্ধ
133 নাম : রাধিকা বর্মন স্বামীর নাম: নুপেন বর্মন বাড়ির নং : n0081 বয়স : 63 লিঙ্গ : মহিলা	WB/01/008/009662 ফটো উপলব্ধ	134 নাম : সজল কুমার দাস পিতার নাম: মোহন বাসী দাস বাড়ির নং : n0082 বয়স : 44 লিঙ্গ : পুরুষ	GBM2003283 ফটো উপলব্ধ	135 নাম : মনোরঞ্জন দাস পিতার নাম: যোগেশ দাস বাড়ির নং : n0092 বয়স : 66 লিঙ্গ : পুরুষ	WB/01/008/009298 ফটো উপলব্ধ
136 নাম : মমতা (রায়) দাস স্বামীর নাম: পবিত্র দাস বাড়ির নং : n0054 বয়স : 32 লিঙ্গ : মহিলা	UHI1979772 ফটো উপলব্ধ	137 নাম : আলো (অধিকারী) দাস স্বামীর নাম: নয়ন দাস বাড়ির নং : n0061 বয়স : 33 লিঙ্গ : মহিলা	UHI1835347 ফটো উপলব্ধ	138 নাম : বীনা দাস স্বামীর নাম: সুধীর দাস বাড়ির নং : n0069 বয়স : 57 লিঙ্গ : মহিলা	WB/01/008/009788 ফটো উপলব্ধ
139 নাম : উৎপল দাস পিতার নাম: মোহন বাঁশী দাস বাড়ির নং : n0082 বয়স : 41 লিঙ্গ : পুরুষ	GBM2204261 ফটো উপলব্ধ	140 নাম : অনন্ত দাস পিতার নাম: অশ্বেশ্বর দাস বাড়ির নং : n0059 বয়স : 61 লিঙ্গ : পুরুষ	WB/01/008/009667 ফটো উপলব্ধ	141 নাম : নয়ন দাস পিতার নাম: বাবুরাম দাস বাড়ির নং : n0061 বয়স : 42 লিঙ্গ : পুরুষ	GBM2003390 ফটো উপলব্ধ
142 নাম : দিপঙ্কর দাস পিতার নাম: ভবতোষ দাস বাড়ির নং : এইচ বয়স : 28 লিঙ্গ : পুরুষ	UHI2199511 ফটো উপলব্ধ	143 নাম : সন্ধ্যা দাস স্বামীর নাম: নারায়ন দাস বাড়ির নং : n0120 বয়স : 64 লিঙ্গ : মহিলা	UHI2842011 ফটো উপলব্ধ	144 নাম : অসীম দাস পিতার নাম: অমর দাস বাড়ির নং : এন0000 বয়স : 24 লিঙ্গ : পুরুষ	UHI2888907 ফটো উপলব্ধ
145 নাম : রনী দাস পিতার নাম: ভবতোষ দাস বাড়ির নং : N00151 বয়স : 24 লিঙ্গ : পুরুষ	UHI2620789 ফটো উপলব্ধ	146 নাম : স্বর্ণলতা দাস স্বামীর নাম: নলেশ্বর দাস বাড়ির নং : n0063 বয়স : 60 লিঙ্গ : মহিলা	WB/01/008/009529 ফটো উপলব্ধ	147 নাম : সুজিত দাস পিতার নাম: সুরেশ দাস বাড়ির নং : n0066 বয়স : 30 লিঙ্গ : পুরুষ	UHI1969567 ফটো উপলব্ধ
148 নাম : অধীর দাস পিতার নাম: সুধীর দাস বাড়ির নং : n0069 বয়স : 37 লিঙ্গ : পুরুষ	UHI1969641 ফটো উপলব্ধ	149 নাম : প্রমিলা দাস স্বামীর নাম: ননীগোপাল দাস বাড়ির নং : n0081 বয়স : 44 লিঙ্গ : মহিলা	GBM2003341 ফটো উপলব্ধ	150 নাম : অরুণ দাস পিতার নাম: অখিল দাস বাড়ির নং : n0112 বয়স : 29 লিঙ্গ : পুরুষ	UHI2199503 ফটো উপলব্ধ

151 নাম : অভিজিৎ দাস পিতার নাম: অর্জুন দাস বাড়ির নং : N00112 বয়স : 24 লিঙ্গ : পুরুষ	UHI2620821 ফটো উপলব্ধ	152 নাম : নিতাই দাস পিতার নাম: নারায়ন দাস বাড়ির নং : n0120 বয়স : 35 লিঙ্গ : পুরুষ	UHI1505502 ফটো উপলব্ধ	153 নাম : স্বপন কুমার দাস পিতার নাম: মোহনবাশী দাস বাড়ির নং : n0082 বয়স : 60 লিঙ্গ : পুরুষ	WB/01/008/009854 ফটো উপলব্ধ
154 নাম : হরকিশোর দাস পিতার নাম: মনোরঞ্জন দাস বাড়ির নং : n0092 বয়স : 28 লিঙ্গ : পুরুষ	UHI2209930 ফটো উপলব্ধ	155 নাম : মল্লিকা সিংহ স্বামীর নাম: স্বপন কুমার দাস বাড়ির নং : n0082 বয়স : 57 লিঙ্গ : মহিলা	WB/01/008/009855 ফটো উপলব্ধ	156 নাম : নিরীবালা (বর্মন) দাস স্বামীর নাম: অজিত দাস বাড়ির নং : n0020 বয়স : 33 লিঙ্গ : মহিলা	UHI1969823 ফটো উপলব্ধ
157 নাম : সুজিত দাস পিতার নাম: অন্তেশ্বর দাস বাড়ির নং : n0020 বয়স : 36 লিঙ্গ : পুরুষ	UHI1344845 ফটো উপলব্ধ	158 নাম : মুরারী দাস পিতার নাম: মাখন দাস বাড়ির নং : n0108 বয়স : 31 লিঙ্গ : পুরুষ	UHI1969732 ফটো উপলব্ধ	159 নাম : মৃদুরঞ্জন দাস পিতার নাম: মনোরঞ্জন দাস বাড়ির নং : n0092 বয়স : 41 লিঙ্গ : পুরুষ	GBM2205250 ফটো উপলব্ধ
160 নাম : পুলক দাস পিতার নাম: মনোরঞ্জন দাস বাড়ির নং : n0092 বয়স : 34 লিঙ্গ : পুরুষ	UHI1689512 ফটো উপলব্ধ	161 নাম : গীতা দাস স্বামীর নাম: মাখন দাস বাড়ির নং : n0108 বয়স : 59 লিঙ্গ : মহিলা	WB/01/008/009576 ফটো উপলব্ধ	162 নাম : ডলি দাস স্বামীর নাম: পবিত্র দাস বাড়ির নং : n0210 বয়স : 32 লিঙ্গ : মহিলা	WII1456623 ফটো উপলব্ধ
163 নাম : সায়নী দাস পিতার নাম: রঞ্জিত দাস বাড়ির নং : এন0139 বয়স : 23 লিঙ্গ : মহিলা	UHI2828127 ফটো উপলব্ধ	164 নাম : সুচিত্রা দাস স্বামীর নাম: মৃদুরঞ্জন দাস বাড়ির নং : এন0092 বয়স : 24 লিঙ্গ : মহিলা	UHI2842805 ফটো উপলব্ধ	165 নাম : সুমিত্রী দাস স্বামীর নাম: পরিতোষ দাস বাড়ির নং : n0136 বয়স : 69 লিঙ্গ : মহিলা	WB/01/008/009856 ফটো উপলব্ধ
166 নাম : পবিত্র দাস পিতার নাম: পরিতোষ দাস বাড়ির নং : n0136 বয়স : 41 লিঙ্গ : পুরুষ	GBM2205417 ফটো উপলব্ধ	167 নাম : হরিপদ দাস পিতার নাম: জগদীশ দাস বাড়ির নং : n0137 বয়স : 59 লিঙ্গ : পুরুষ	WB/01/008/009487 ফটো উপলব্ধ	168 নাম : নন্দিতা দাস স্বামীর নাম: কালীপদ দাস বাড়ির নং : n0137 বয়স : 41 লিঙ্গ : মহিলা	GBM2543619 ফটো উপলব্ধ
169 নাম : সুমিত্রা দাস স্বামীর নাম: রঞ্জিত দাস বাড়ির নং : 03/301 বয়স : 50 লিঙ্গ : মহিলা	UHI2990810 ফটো উপলব্ধ	170 নাম : হিমাংশু কুমার দাস পিতার নাম: রতন চন্দ্র দাস বাড়ির নং : n0146 বয়স : 82 লিঙ্গ : পুরুষ	UHI2538981 ফটো উপলব্ধ	171 নাম : স্বপন কুমার দাস পিতার নাম: সুধাংশু কুমার দাস বাড়ির নং : n0146 বয়স : 60 লিঙ্গ : পুরুষ	UHI2538841 ফটো উপলব্ধ
172 নাম : সুনামি দাস পিতার নাম: স্বপন কুমার দাস বাড়ির নং : কালজানী বয়স : 21 লিঙ্গ : মহিলা	UHI2946812 ফটো উপলব্ধ	173 নাম : দীপ্ত দাস পিতার নাম: ভবতোষ দাস বাড়ির নং : এইচ বয়স : 31 লিঙ্গ : পুরুষ	UHI1835438 ফটো উপলব্ধ	174 নাম : শেফালী দাস স্বামীর নাম: হরিপদ দাস বাড়ির নং : n0154 বয়স : 53 লিঙ্গ : মহিলা	WB/01/008/009543 ফটো উপলব্ধ
175 নাম : অঞ্জনা দাস স্বামীর নাম: দীলিপ দাস বাড়ির নং : n0174 বয়স : 34 লিঙ্গ : মহিলা	UHI1505775 ফটো উপলব্ধ	Q 176 নাম : ফনিভূষণ দাস পিতার নাম: প্যারী মোহন দাস বাড়ির নং : বয়স : 68 লিঙ্গ : পুরুষ	UHI1505908 ফটো উপলব্ধ	177 নাম : কালীপদ দাস পিতার নাম: জগদীশ দাস বাড়ির নং : n0137 বয়স : 50 লিঙ্গ : পুরুষ	GBM2003309 ফটো উপলব্ধ
178 নাম : রঞ্জিত দাস পিতার নাম: আশুতোষ দাস বাড়ির নং : n0139 বয়স : 55 লিঙ্গ : পুরুষ	WB/01/008/009841 ফটো উপলব্ধ	179 নাম : ভবতোষ দাস পিতার নাম: অশ্বিনী দাস বাড়ির নং : এইচ বয়স : 60 লিঙ্গ : পুরুষ	UHI1835099 ফটো উপলব্ধ	180 নাম : দিপক দাস পিতার নাম: উজ্জ্বল দাস বাড়ির নং : এইচ বয়স : 29 লিঙ্গ : পুরুষ	UHI2091304 ফটো উপলব্ধ

181 নাম : সনজিৎ দাস পিতার নাম: ফনিশ্রুণ দাস বাড়ির নং : n0176 বয়স : 38 লিঙ্গ : পুরুষ	UHI1505882 ফটো উপলব্ধ	182 নাম : অমর দাস পিতার নাম: অখিল দাস বাড়ির নং : n0187 বয়স : 50 লিঙ্গ : পুরুষ	WB/01/004/012369 ফটো উপলব্ধ	183 নাম : প্রসেনজিৎ দাস পিতার নাম: হরিপদ দাস বাড়ির নং : n0137 বয়স : 27 লিঙ্গ : পুরুষ	UHI2362549 ফটো উপলব্ধ
184 নাম : গৌরাজ দাস পিতার নাম: নারায়ন দাস বাড়ির নং : n0120 বয়স : 38 লিঙ্গ : পুরুষ	GBM2543163 ফটো উপলব্ধ	185 নাম : প্রতীক দাস পিতার নাম: অনন্ত দাস বাড়ির নং : n0059 বয়স : 26 লিঙ্গ : পুরুষ	UHI2395796 ফটো উপলব্ধ	186 নাম : মহুয়া দাস পিতার নাম: স্বপন কুমার দাস বাড়ির নং : n0082 বয়স : 32 লিঙ্গ : মহিলা	UHI1689215 ফটো উপলব্ধ
187 নাম : প্রদীপ দাস পিতার নাম: ফনীন্দ্র দাস বাড়ির নং : n0022 বয়স : 37 লিঙ্গ : পুরুষ	UHI1689561 ফটো উপলব্ধ	188 নাম : নমিতা দাস স্বামীর নাম: যশী দাস বাড়ির নং : n0027 বয়স : 55 লিঙ্গ : মহিলা	WB/01/008/009530 ফটো উপলব্ধ	189 নাম : সর্বেশ্বর দাস পিতার নাম: অশ্বেশ্বর দাস বাড়ির নং : n0054 বয়স : 69 লিঙ্গ : পুরুষ	WB/01/008/009766 ফটো উপলব্ধ
190 নাম : প্রমিলা দাস পিতার নাম: সর্বেশ্বর দাস বাড়ির নং : n0054 বয়স : 42 লিঙ্গ : মহিলা	GBM2003226 ফটো উপলব্ধ	191 নাম : গুন্ডা দাস (সুত্রধর) স্বামীর নাম: অর্জিত দাস বাড়ির নং : n0177 বয়স : 33 লিঙ্গ : মহিলা	UHI1835305 ফটো উপলব্ধ	192 নাম : গীতা রানী দাস স্বামীর নাম: অমর দাস বাড়ির নং : n0188 বয়স : 37 লিঙ্গ : মহিলা	LZL2529261 ফটো উপলব্ধ
193 নাম : শিখা দাস স্বামীর নাম: অখিল দাস বাড়ির নং : n0112 বয়স : 51 লিঙ্গ : মহিলা	WB/01/008/009316 ফটো উপলব্ধ	194 নাম : শুভজিৎ দাস পিতার নাম: হরিপদ দাস বাড়ির নং : n0137 বয়স : 37 লিঙ্গ : পুরুষ	GBM2617165 ফটো উপলব্ধ	195 নাম : হরিমতি দাস স্বামীর নাম: সঞ্জিত দাস বাড়ির নং : n0139 বয়স : 43 লিঙ্গ : মহিলা	GBM2380822 ফটো উপলব্ধ
196 নাম : রাজ দাস পিতার নাম: সঞ্জীত দাস বাড়ির নং : এন0139 বয়স : 20 লিঙ্গ : পুরুষ	UHI2983351 ফটো উপলব্ধ	197 নাম : সীমা দাস স্বামীর নাম: উজ্জ্বল দাস বাড়ির নং : এইচ বয়স : 46 লিঙ্গ : মহিলা	UHI1689116 ফটো উপলব্ধ	198 নাম : বীনা দাস স্বামীর নাম: জোয়ারু দাস বাড়ির নং : n0020 বয়স : 44 লিঙ্গ : মহিলা	GBM2204212 ফটো উপলব্ধ
199 নাম : জোয়ারু দাস পিতার নাম: মস্তেশ্বর দাস বাড়ির নং : n0021 বয়স : 56 লিঙ্গ : পুরুষ	WB/01/008/009723 ফটো উপলব্ধ	200 নাম : আরতী দাস স্বামীর নাম: ফনীন্দ্র দাস বাড়ির নং : n0022 বয়স : 59 লিঙ্গ : মহিলা	WB/01/008/009446 ফটো উপলব্ধ	201 নাম : অশ্বেশ্বর দাস পিতার নাম: মস্তেশ্বর দাস বাড়ির নং : n0020 বয়স : 70 লিঙ্গ : পুরুষ	WB/01/008/009724 ফটো উপলব্ধ
202 নাম : দীপক দাস পিতার নাম: ফনীন্দ্র দাস বাড়ির নং : n0022 বয়স : 34 লিঙ্গ : পুরুষ	UHI2091197 ফটো উপলব্ধ	203 নাম : বুল্টি শীল শর্মা স্বামীর নাম: নবীন চন্দ্র বাড়ির নং : এন0058 বয়স : 28 লিঙ্গ : মহিলা	YUG1816719 ফটো উপলব্ধ	204 নাম : তুলসী দাস (সরকার) স্বামীর নাম: রঞ্জিত দাস বাড়ির নং : n0166 বয়স : 38 লিঙ্গ : মহিলা	UHI1270248 ফটো উপলব্ধ
205 নাম : অলোকা দাস মণ্ডল স্বামীর নাম: অনীল মণ্ডল বাড়ির নং : n0204 বয়স : 34 লিঙ্গ : মহিলা	UHI1959972 ফটো উপলব্ধ	206 নাম : প্রতিমা দেব স্বামীর নাম: কুমারেশ্বর দেব বাড়ির নং : n0015 বয়স : 57 লিঙ্গ : মহিলা	WB/01/008/009138 ফটো উপলব্ধ	207 নাম : মুকুলেশ্বর বসু দেব পিতার নাম: কুমারেশ্বর বসু দেব বাড়ির নং : n0015 বয়স : 40 লিঙ্গ : পুরুষ	UHI1505494 ফটো উপলব্ধ
208 নাম : শ্যামল বর্মণ পিতার নাম: সেবেন্দ্র বর্মণ বাড়ির নং : n0208 বয়স : 28 লিঙ্গ : পুরুষ	UHI2302628 ফটো উপলব্ধ	209 নাম : মনেশ্বর বর্মণ পিতার নাম: নুপেন বর্মণ বাড়ির নং : n0133 বয়স : 45 লিঙ্গ : পুরুষ	GBM2204360 ফটো উপলব্ধ	210 নাম : প্রতিমা বর্মণ পিতার নাম: ননীপোপাল বর্মণ বাড়ির নং : এন0088 বয়স : 23 লিঙ্গ : মহিলা	UHI2795326 ফটো উপলব্ধ

211 নাম : শান্তি বর্মন স্বামীর নাম: প্রদীপ বর্মন বাড়ির নং : এন0091 বয়স : 28 লিঙ্গ : মহিলা	UHI2495489 ফটো উপলব্ধ	212 নাম : লক্ষ্মী (মল্লিক) বর্মন স্বামীর নাম: রতন বর্মন বাড়ির নং : n0074 বয়স : 39 লিঙ্গ : মহিলা	GBM2616985 ফটো উপলব্ধ	213 নাম : জয়ন্তী দাস স্বামীর নাম: স্বপন কুমার বর্মন বাড়ির নং : n0091 বয়স : 37 লিঙ্গ : মহিলা	YUG1263565 ফটো উপলব্ধ
214 নাম : সুষমা বর্মন স্বামীর নাম: নিতাই বর্মন বাড়ির নং : n0160 বয়স : 39 লিঙ্গ : মহিলা	GBM2542975 ফটো উপলব্ধ	215 নাম : পূর্ণিমা বর্মন স্বামীর নাম: জগদীশ চন্দ্র বর্মন বাড়ির নং : এন0075 বয়স : 32 লিঙ্গ : মহিলা	UHI2796647 ফটো উপলব্ধ	216 নাম : যমুনা বর্মন স্বামীর নাম: বিনয় বর্মন বাড়ির নং : এন0079 বয়স : 39 লিঙ্গ : মহিলা	UHI2865343 ফটো উপলব্ধ
217 নাম : আশালতা বর্মন স্বামীর নাম: দীনেশ চন্দ্র বর্মন বাড়ির নং : এন000 বয়স : 85 লিঙ্গ : মহিলা	GBM2003598 ফটো উপলব্ধ	218 নাম : সীতা বর্মন স্বামীর নাম: সুশান্ত বর্মন বাড়ির নং : n0160 বয়স : 29 লিঙ্গ : মহিলা	UHI2199446 ফটো উপলব্ধ	219 নাম : রঞ্জিত বর্মন পিতার নাম: জগন্নাথ বর্মন বাড়ির নং : n0159 বয়স : 68 লিঙ্গ : পুরুষ	GBM2003531 ফটো উপলব্ধ
220 নাম : মালতী বর্মন পিতার নাম: মনোরঞ্জন বর্মন বাড়ির নং : N0091 বয়স : 24 লিঙ্গ : মহিলা	UHI2620847 ফটো উপলব্ধ	Q 221 নাম : কনিকা বর্মন পিতার নাম: নরেশ্বর বর্মন বাড়ির নং : এন0088 বয়স : 22 লিঙ্গ : মহিলা	UHI2795102 ফটো উপলব্ধ	222 নাম : বিমলা বর্মন স্বামীর নাম: মানিক বর্মন বাড়ির নং : এন00159 বয়স : 28 লিঙ্গ : মহিলা	UHI2796571 ফটো উপলব্ধ
223 নাম : বিউটি বর্মন দাস স্বামীর নাম: নারায়ণ বর্মন বাড়ির নং : n0086 বয়স : 27 লিঙ্গ : মহিলা	UHI2395929 ফটো উপলব্ধ	224 নাম : রনজিৎ বর্মন পিতার নাম: লাল মোহন বর্মন বাড়ির নং : n0088 বয়স : 60 লিঙ্গ : পুরুষ	WB/01/008/009532 ফটো উপলব্ধ	225 নাম : শিখা বর্মন স্বামীর নাম: সতীশ বর্মন বাড়ির নং : n0075 বয়স : 56 লিঙ্গ : মহিলা	WB/01/008/009859 ফটো উপলব্ধ
226 নাম : যশোদা বর্মন স্বামীর নাম: জুরান বর্মন বাড়ির নং : n0090 বয়স : 50 লিঙ্গ : মহিলা	WB/01/008/009461 ফটো উপলব্ধ	227 নাম : প্রতিমা বর্মন স্বামীর নাম: অমর বর্মন বাড়ির নং : n0076 বয়স : 41 লিঙ্গ : মহিলা	GBM2380657 ফটো উপলব্ধ	228 নাম : মিনতী বর্মন স্বামীর নাম: রঞ্জিত বর্মন বাড়ির নং : n0077 বয়স : 34 লিঙ্গ : মহিলা	UHI1689488 ফটো উপলব্ধ
229 নাম : জীবন বর্মন পিতার নাম: মনীন্দ্র বর্মন বাড়ির নং : n0078 বয়স : 39 লিঙ্গ : পুরুষ	GBM2502144 ফটো উপলব্ধ	230 নাম : নারায়ণ বর্মন পিতার নাম: জগবন্ধু বর্মন বাড়ির নং : n0086 বয়স : 37 লিঙ্গ : পুরুষ	GBM2617363 ফটো উপলব্ধ	231 নাম : ননীগোপাল বর্মন পিতার নাম: ললিত বর্মন বাড়ির নং : n0088 বয়স : 53 লিঙ্গ : পুরুষ	WB/01/008/009417 ফটো উপলব্ধ
232 নাম : লক্ষ্মণ বর্মন পিতার নাম: ললিত বর্মন বাড়ির নং : n0088 বয়স : 44 লিঙ্গ : পুরুষ	GBM2003689 ফটো উপলব্ধ	233 নাম : বাণেশ্বর বর্মন পিতার নাম: পরমেশ্বর বর্মন বাড়ির নং : n0076 বয়স : 76 লিঙ্গ : পুরুষ	UHI2538197 ফটো উপলব্ধ	234 নাম : দিপিকা বর্মন পিতার নাম: মনোজ বর্মন বাড়ির নং : n0087 বয়স : 28 লিঙ্গ : মহিলা	UHI2362465 ফটো উপলব্ধ
235 নাম : বিকাশ বর্মন পিতার নাম: রুমদ বর্মন বাড়ির নং : n0084 বয়স : 27 লিঙ্গ : পুরুষ	UHI2362473 ফটো উপলব্ধ	236 নাম : সুরঞ্জিত বর্মন পিতার নাম: সুনীল বর্মন বাড়ির নং : n0206 বয়স : 28 লিঙ্গ : পুরুষ	UHI2302602 ফটো উপলব্ধ	237 নাম : কাজল বর্মন পিতার নাম: দীনেশ চন্দ্র বর্মন বাড়ির নং : n0173 বয়স : 36 লিঙ্গ : পুরুষ	UHI1505742 ফটো উপলব্ধ
238 নাম : স্বপন কুমার বর্মন পিতার নাম: দীনেশ চন্দ্র বর্মন বাড়ির নং : এন0091 বয়স : 45 লিঙ্গ : পুরুষ	GBM1540053 ফটো উপলব্ধ	239 নাম : সমীরন মণ্ডল পিতার নাম: উপেন্দ্র মণ্ডল বাড়ির নং : এন0088 বয়স : 48 লিঙ্গ : পুরুষ	LZL2345189 ফটো উপলব্ধ	240 নাম : প্রহ্লাদ বর্মন পিতার নাম: মনোরঞ্জন বর্মন বাড়ির নং : N0091 বয়স : 26 লিঙ্গ : পুরুষ	UHI2458529 ফটো উপলব্ধ

241 নাম : কেশব বর্মণ পিতার নাম: মনোরঞ্জন বর্মণ বাড়ির নং : এন0000 বয়স : 29 লিঙ্গ : পুরুষ	UHI2091288 ফটো উপলব্ধ	242 নাম : নীরা বর্মণ স্বামীর নাম: কমল বর্মণ বাড়ির নং : n0095 বয়স : 51 লিঙ্গ : মহিলা	WB/01/008/009721 ফটো উপলব্ধ	243 নাম : বিকর্ণ বর্মণ পিতার নাম: কমল বর্মণ বাড়ির নং : n0095 বয়স : 32 লিঙ্গ : পুরুষ	UHI1689397 ফটো উপলব্ধ
244 নাম : সুর্দশন বর্মণ পিতার নাম: সুনীল বর্মণ বাড়ির নং : n0160 বয়স : 30 লিঙ্গ : পুরুষ	UHI1979848 ফটো উপলব্ধ	245 নাম : কল্যামতি বর্মণ স্বামীর নাম: সুর্দশন বর্মণ বাড়ির নং : এন0160 বয়স : 23 লিঙ্গ : মহিলা	UHI2888857 ফটো উপলব্ধ	246 নাম : খোকন দাস পিতার নাম: নরেন্দ্র দাস বাড়ির নং : n0023 বয়স : 44 লিঙ্গ : পুরুষ	GBM2204295 ফটো উপলব্ধ
247 নাম : ভারতী বর্মণ স্বামীর নাম: নেপাল বর্মণ বাড়ির নং : n0023 বয়স : 59 লিঙ্গ : মহিলা	WB/01/008/009816 ফটো উপলব্ধ	248 নাম : অমর বর্মণ পিতার নাম: বাণেশ্বর বর্মণ বাড়ির নং : n0076 বয়স : 53 লিঙ্গ : পুরুষ	UHI2538577 ফটো উপলব্ধ	249 নাম : নগেন্দ্র বর্মণ পিতার নাম: নরেন্দ্র বর্মণ বাড়ির নং : n0080 বয়স : 52 লিঙ্গ : পুরুষ	WB/01/008/009304 ফটো উপলব্ধ
Q 250 নাম : বিজয় বর্মণ পিতার নাম: অরবিন্দ বর্মণ বাড়ির নং : বয়স : 41 লিঙ্গ : পুরুষ	GBM2204337 ফটো উপলব্ধ	251 নাম : রেনুবালা বর্মণ স্বামীর নাম: কুমুদ বর্মণ বাড়ির নং : n0084 বয়স : 44 লিঙ্গ : মহিলা	GBM2003523 ফটো উপলব্ধ	252 নাম : কুমা বর্মণ স্বামীর নাম: মানিক বর্মণ বাড়ির নং : n0087 বয়স : 35 লিঙ্গ : মহিলা	UHI1969831 ফটো উপলব্ধ
253 নাম : কাজল বর্মণ পিতার নাম: দীনেশ বর্মণ বাড়ির নং : n0074 বয়স : 37 লিঙ্গ : পুরুষ	GBM2617264 ফটো উপলব্ধ	254 নাম : ঝানু বর্মণ পিতার নাম: বাণেশ্বর বর্মণ বাড়ির নং : এন000 বয়স : 40 লিঙ্গ : পুরুষ	GBM2502128 ফটো উপলব্ধ	255 নাম : কানু বর্মণ পিতার নাম: বাণেশ্বর বর্মণ বাড়ির নং : n0076 বয়স : 36 লিঙ্গ : পুরুষ	UHI1344738 ফটো উপলব্ধ
256 নাম : কুমুদ বর্মণ পিতার নাম: কুলচরন বর্মণ বাড়ির নং : n0084 বয়স : 59 লিঙ্গ : পুরুষ	WB/01/008/009539 ফটো উপলব্ধ	257 নাম : রেনু বর্মণ স্বামীর নাম: জগবন্ধু বর্মণ বাড়ির নং : n0086 বয়স : 66 লিঙ্গ : মহিলা	WB/01/008/009588 ফটো উপলব্ধ	258 নাম : লক্ষ্মী বর্মণ স্বামীর নাম: নারায়ণ বর্মণ বাড়ির নং : n0086 বয়স : 47 লিঙ্গ : মহিলা	GTM1382084 ফটো উপলব্ধ
259 নাম : মিতালী বর্মণ পিতার নাম: নারায়ণ বর্মণ বাড়ির নং : এন0086 বয়স : 20 লিঙ্গ : মহিলা	UHI2940278 ফটো উপলব্ধ	260 নাম : ললিত বর্মণ পিতার নাম: লালমোহন বর্মণ বাড়ির নং : n0088 বয়স : 76 লিঙ্গ : পুরুষ	WB/01/008/009392 ফটো উপলব্ধ	261 নাম : সুমন বর্মণ পিতার নাম: শিবেন্দ্র বর্মণ বাড়ির নং : n0089 বয়স : 34 লিঙ্গ : পুরুষ	UHI1689405 ফটো উপলব্ধ
262 নাম : সজল বর্মণ পিতার নাম: জগন্নাথ বর্মণ বাড়ির নং : n0091 বয়স : 42 লিঙ্গ : পুরুষ	GBM2004984 ফটো উপলব্ধ	263 নাম : সঞ্জীৎ বর্মণ পিতার নাম: উপেন্দ্র বর্মণ বাড়ির নং : n0160 বয়স : 45 লিঙ্গ : পুরুষ	GBM2004976 ফটো উপলব্ধ	264 নাম : সুনীল বর্মণ পিতার নাম: পিয়ারী মোহন বর্মণ বাড়ির নং : n0160 বয়স : 63 লিঙ্গ : পুরুষ	GBM2003606 ফটো উপলব্ধ
Q 265 নাম : কম্পনা বর্মণ পিতার নাম: নরেশ্বর বর্মণ বাড়ির নং : বয়স : 29 লিঙ্গ : মহিলা	UHI2199552 ফটো উপলব্ধ	266 নাম : সুব্রত বর্মণ পিতার নাম: সুনীল বর্মণ বাড়ির নং : এন0160 বয়স : 25 লিঙ্গ : পুরুষ	UHI2498178 ফটো উপলব্ধ	267 নাম : রঞ্জিত বর্মণ মায়ের নাম: ভারতী বর্মণ বাড়ির নং : n0023 বয়স : 40 লিঙ্গ : পুরুষ	GBM2380814 ফটো উপলব্ধ
268 নাম : চন্দন বর্মণ পিতার নাম: দীনেশ বর্মণ বাড়ির নং : n0074 বয়স : 40 লিঙ্গ : পুরুষ	GBM2543205 ফটো উপলব্ধ	269 নাম : জগদীশ চন্দ্র বর্মণ পিতার নাম: হরেন্দ্র চন্দ্র বর্মণ বাড়ির নং : n0075 বয়স : 51 লিঙ্গ : পুরুষ	WB/01/008/009412 ফটো উপলব্ধ	270 নাম : সারথী বর্মণ স্বামীর নাম: বাণেশ্বর বর্মণ বাড়ির নং : n0076 বয়স : 71 লিঙ্গ : মহিলা	UHI2538221 ফটো উপলব্ধ

271 নাম : ভানু বর্মণ পিতার নাম: বাণেশ্বর বর্মণ বাড়ির নং : এন000 বয়স : 40 লিঙ্গ : পুরুষ	GBM2617249 ফটো উপলব্ধ	272 নাম : বিনয় বর্মণ পিতার নাম: জগৎ চরণ বর্মণ বাড়ির নং : n0079 বয়স : 39 লিঙ্গ : পুরুষ	GBM2380632 ফটো উপলব্ধ	273 নাম : মনোজ বর্মণ পিতার নাম: মনীন্দ্র নাথ বর্মণ বাড়ির নং : n0087 বয়স : 54 লিঙ্গ : পুরুষ	WB/01/008/009702 ফটো উপলব্ধ
274 নাম : টুম্পা বর্মণ স্বামীর নাম: লক্ষণ বর্মণ বাড়ির নং : n0088 বয়স : 34 লিঙ্গ : মহিলা	UHI1689249 ফটো উপলব্ধ	275 নাম : শীলা বর্মণ স্বামীর নাম: মনেশ্বর বর্মণ বাড়ির নং : n0133 বয়স : 37 লিঙ্গ : মহিলা	UHI1505767 ফটো উপলব্ধ	276 নাম : শুভরঞ্জন বর্মণ পিতার নাম: শচীন্দ্র বর্মণ বাড়ির নং : n0083 বয়স : 27 লিঙ্গ : পুরুষ	UHI2395853 ফটো উপলব্ধ
277 নাম : মনীন্দ্র বর্মণ পিতার নাম: ভোলা নাথ বর্মণ বাড়ির নং : n0078 বয়স : 74 লিঙ্গ : পুরুষ	WB/01/008/009485 ফটো উপলব্ধ	278 নাম : উর্মিলা বর্মণ স্বামীর নাম: নগেন্দ্র বর্মণ বাড়ির নং : n0080 বয়স : 49 লিঙ্গ : মহিলা	WB/01/008/009291 ফটো উপলব্ধ	279 নাম : রীতা বর্মণ স্বামীর নাম: বিজয় বর্মণ বাড়ির নং : n0080 বয়স : 36 লিঙ্গ : মহিলা	UHI1689231 ফটো উপলব্ধ
280 নাম : শচীন্দ্র বর্মণ পিতার নাম: মোহনকিশোর বর্মণ বাড়ির নং : n0083 বয়স : 63 লিঙ্গ : পুরুষ	WB/01/008/009546 ফটো উপলব্ধ	281 নাম : লক্ষী বর্মণ স্বামীর নাম: শচীন্দ্র বর্মণ বাড়ির নং : n0083 বয়স : 55 লিঙ্গ : মহিলা	WB/01/008/009773 ফটো উপলব্ধ	282 নাম : মনীন্দ্র নাথ বর্মণ পিতার নাম: মোহন কিশোর বর্মণ বাড়ির নং : n0087 বয়স : 76 লিঙ্গ : পুরুষ	WB/01/008/009413 ফটো উপলব্ধ
283 নাম : পূর্ণিমা বর্মণ স্বামীর নাম: ননীগোপাল বর্মণ বাড়ির নং : n0088 বয়স : 44 লিঙ্গ : মহিলা	GBM2380590 ফটো উপলব্ধ	284 নাম : মালতি বর্মণ (ছাত্রদার) স্বামীর নাম: নরেশ বর্মণ বাড়ির নং : n0088 বয়স : 45 লিঙ্গ : মহিলা	GBM2205466 ফটো উপলব্ধ	285 নাম : আশ্চমী বর্মণ স্বামীর নাম: চন্দন বর্মণ বাড়ির নং : এন0000 বয়স : 27 লিঙ্গ : মহিলা	YUG1875731 ফটো উপলব্ধ
286 নাম : দীপক বর্মণ পিতার নাম: রঞ্জিত বর্মণ বাড়ির নং : এন00159 বয়স : 21 লিঙ্গ : পুরুষ	UHI2865210 ফটো উপলব্ধ	287 নাম : প্রদীপ বর্মণ পিতার নাম: মনোরঞ্জন বর্মণ বাড়ির নং : এন0091 বয়স : 32 লিঙ্গ : পুরুষ	UHI1979798 ফটো উপলব্ধ	288 নাম : রাজেশ বর্মণ পিতার নাম: কুমুদ বর্মণ বাড়ির নং : এন0084 বয়স : 23 লিঙ্গ : পুরুষ	UHI2750263 ফটো উপলব্ধ
289 নাম : অমল বর্মণ মায়ের নাম: মায়ারানী বর্মণ বাড়ির নং : এন0089 বয়স : 25 লিঙ্গ : পুরুষ	UHI2496701 ফটো উপলব্ধ	290 নাম : জুরান বর্মণ পিতার নাম: জগন্নাথ বর্মণ বাড়ির নং : n0159 বয়স : 64 লিঙ্গ : পুরুষ	GBM2003549 ফটো উপলব্ধ	291 নাম : মায়ারানী বর্মণ স্বামীর নাম: শেবেন্দ্র বর্মণ বাড়ির নং : n0089 বয়স : 56 লিঙ্গ : মহিলা	UHI2538536 ফটো উপলব্ধ
292 নাম : ময়া বর্মণ স্বামীর নাম: মনোরঞ্জন বর্মণ বাড়ির নং : n0091 বয়স : 49 লিঙ্গ : মহিলা	UHI2671519 ফটো উপলব্ধ	293 নাম : মিনতী বর্মণ স্বামীর নাম: দীনেশ বর্মণ বাড়ির নং : n0074 বয়স : 63 লিঙ্গ : মহিলা	WB/01/008/009509 ফটো উপলব্ধ	294 নাম : গীতা বর্মণ স্বামীর নাম: রঞ্জন বর্মণ বাড়ির নং : n0074 বয়স : 38 লিঙ্গ : মহিলা	UHI1506146 ফটো উপলব্ধ
295 নাম : রতন বর্মণ পিতার নাম: দীনেশ বর্মণ বাড়ির নং : n0074 বয়স : 52 লিঙ্গ : পুরুষ	UHI2538916 ফটো উপলব্ধ	296 নাম : রঞ্জন বর্মণ পিতার নাম: দীনেশ বর্মণ বাড়ির নং : n0074 বয়স : 39 লিঙ্গ : পুরুষ	GBM2380616 ফটো উপলব্ধ	297 নাম : কমলা বর্মণ স্বামীর নাম: ভানু বর্মণ বাড়ির নং : n0076 বয়স : 41 লিঙ্গ : মহিলা	UHI1602572 ফটো উপলব্ধ
298 নাম : অনিন্দিতা বর্মণ পিতার নাম: অমর বর্মণ বাড়ির নং : এন0076 বয়স : 20 লিঙ্গ : মহিলা	UHI2940500 ফটো উপলব্ধ	299 নাম : রনজিত বর্মণ পিতার নাম: ঈশান বর্মণ বাড়ির নং : n0077 বয়স : 40 লিঙ্গ : পুরুষ	GBM2380707 ফটো উপলব্ধ	300 নাম : আকালী বর্মণ পিতার নাম: রাধাচরণ বর্মণ বাড়ির নং : n0079 বয়স : 71 লিঙ্গ : পুরুষ	WB/01/008/009555 ফটো উপলব্ধ

301 নাম : কমল বর্মন পিতার নাম: কুলচরন বর্মন বাড়ির নং : n0095 বয়স : 57 লিঙ্গ : পুরুষ ফটো উপলব্ধ	WB/01/008/009730	302 নাম : মানিক বর্মন পিতার নাম: রঞ্জিত বর্মন বাড়ির নং : n0159 বয়স : 33 লিঙ্গ : পুরুষ ফটো উপলব্ধ	UHI1835156	303 নাম : সুচিত্রা বর্মন স্বামীর নাম: সুনীল বর্মন বাড়ির নং : n0160 বয়স : 55 লিঙ্গ : মহিলা ফটো উপলব্ধ	GBM2004992
304 নাম : সুশান্ত বর্মন পিতার নাম: সুনীল বর্মন বাড়ির নং : n0160 বয়স : 33 লিঙ্গ : পুরুষ ফটো উপলব্ধ	UHI1979830	305 নাম : গীতা বর্মন স্বামীর নাম: সঞ্জিত বর্মন বাড়ির নং : n0160 বয়স : 36 লিঙ্গ : মহিলা ফটো উপলব্ধ	UHI1835362	Q 306 নাম : মিতুন বর্মন পিতার নাম: নরেশ বর্মন বাড়ির নং : বয়স : 26 লিঙ্গ : পুরুষ DELETED	UHI2395820
307 নাম : অঞ্জনা বর্মন (রায়) স্বামীর নাম: রঞ্জিত বর্মন বাড়ির নং : n0023 বয়স : 38 লিঙ্গ : মহিলা ফটো উপলব্ধ	UHI1506211	308 নাম : সপ্তমী দাস (বর্মন) স্বামীর নাম: খোকন দাস বাড়ির নং : n0023 বয়স : 35 লিঙ্গ : মহিলা ফটো উপলব্ধ	UHI1505403	309 নাম : সুজয় বর্মন পিতার নাম: শচীন্দ্র বর্মন বাড়ির নং : এন0083 বয়স : 22 লিঙ্গ : পুরুষ ফটো উপলব্ধ	UHI2828010
310 নাম : অনন্যা শীল স্বামীর নাম: শুভরঞ্জন বর্মন বাড়ির নং : কালজানী বয়স : 21 লিঙ্গ : মহিলা ফটো উপলব্ধ	UHI2955680	311 নাম : আরতী বর্মন স্বামীর নাম: রঞ্জিত বর্মন বাড়ির নং : n0090 বয়স : 51 লিঙ্গ : মহিলা ফটো উপলব্ধ	UHI2677334	312 নাম : মনোরঞ্জন বর্মন পিতার নাম: দীনেশ চন্দ্র বর্মন বাড়ির নং : n0091 বয়স : 63 লিঙ্গ : পুরুষ ফটো উপলব্ধ	GBM2003556
313 নাম : চুমকি আর্ষ বর্মন স্বামীর নাম: কেশব বর্মন বাড়ির নং : এন0091 বয়স : 26 লিঙ্গ : মহিলা ফটো উপলব্ধ	UHI2496727	314 নাম : মায়ী বর্মন পিতার নাম: সতিশ বর্মন বাড়ির নং : n0075 বয়স : 35 লিঙ্গ : মহিলা ফটো উপলব্ধ	UHI1835461	315 নাম : মানিক বর্মন পিতার নাম: মনীন্দ্রনাথ বর্মন বাড়ির নং : n0087 বয়স : 42 লিঙ্গ : পুরুষ ফটো উপলব্ধ	GBM2003671
316 নাম : সবিতা বর্মন দাস স্বামীর নাম: প্রদীপ দাস বাড়ির নং : এন0000 বয়স : 28 লিঙ্গ : মহিলা ফটো উপলব্ধ	UHI2750404	317 নাম : সান্তনা বর্মন রায় স্বামীর নাম: মৃগাল রায় বাড়ির নং : এন0000 বয়স : 29 লিঙ্গ : মহিলা ফটো উপলব্ধ	UHI2750388	# 318 নাম : রত্না বর্মন রায় স্বামীর নাম: তপন কুমার রায় বাড়ির নং : n0211 বয়স : 32 লিঙ্গ : মহিলা ফটো উপলব্ধ	RNL1692706
319 নাম : সঞ্জয় বড়ুয়া পিতার নাম: নিমাই বড়ুয়া বাড়ির নং : কালজানী বয়স : 34 লিঙ্গ : পুরুষ ফটো উপলব্ধ	UHI2902849	320 নাম : রঞ্জন বড়ুয়া পিতার নাম: নিমাই বড়ুয়া বাড়ির নং : n0104 বয়স : 32 লিঙ্গ : পুরুষ ফটো উপলব্ধ	UHI1969658	321 নাম : সন্ধা বরুয়া স্বামীর নাম: নিমাই বরুয়া বাড়ির নং : n0104 বয়স : 51 লিঙ্গ : মহিলা ফটো উপলব্ধ	WB/01/008/009745
322 নাম : স্কীরোদ বারই পিতার নাম: নিত্যা নন্দ বারই বাড়ির নং : n0044 বয়স : 38 লিঙ্গ : পুরুষ ফটো উপলব্ধ	UHI1273143	323 নাম : অঞ্জলী বারই স্বামীর নাম: নগেন বারই বাড়ির নং : n0045 বয়স : 49 লিঙ্গ : মহিলা ফটো উপলব্ধ	WB/02/010/399812	324 নাম : নিত্যানন্দ বারই পিতার নাম: নরেন্দ্র বারই বাড়ির নং : n0044 বয়স : 76 লিঙ্গ : পুরুষ ফটো উপলব্ধ	WB/01/008/009783
325 নাম : খগেন বারই পিতার নাম: নিত্যানন্দ বারই বাড়ির নং : n0044 বয়স : 43 লিঙ্গ : পুরুষ ফটো উপলব্ধ	GBM2003713	326 নাম : পিংকি বাডুই (মন্ডল) স্বামীর নাম: খগেন বাডুই বাড়ির নং : n0044 বয়স : 37 লিঙ্গ : মহিলা ফটো উপলব্ধ	UHI1603091	327 নাম : বিলাসী বারই স্বামীর নাম: নিকুঞ্জ বারই বাড়ির নং : n0045 বয়স : 71 লিঙ্গ : মহিলা ফটো উপলব্ধ	WB/01/008/009629
328 নাম : নগেন বারই পিতার নাম: নিকুঞ্জ বারই বাড়ির নং : n0045 বয়স : 44 লিঙ্গ : পুরুষ ফটো উপলব্ধ	GBM2003697	329 নাম : সুপ্রিয়া মন্ডল স্বামীর নাম: মিতুন বারই বাড়ির নং : এন0045 বয়স : 30 লিঙ্গ : মহিলা ফটো উপলব্ধ	UHI2826956	330 নাম : অর্পন (মল্লিক) বাডুই স্বামীর নাম: নির্মল বাডুই বাড়ির নং : n0045 বয়স : 35 লিঙ্গ : মহিলা ফটো উপলব্ধ	UHI2091205

331 নাম : সঞ্জীবন বারই পিতার নাম: মুকুন্দ বারই বাড়ির নং : n0046 বয়স : 44 লিঙ্গ : পুরুষ	GBM2003721 ফটো উপলব্ধ	332 নাম : সুলেখা (সরকার) বারই স্বামীর নাম: সঞ্জীবন বারই বাড়ির নং : n0046 বয়স : 40 লিঙ্গ : মহিলা	UHI1689462 ফটো উপলব্ধ	333 নাম : মুক্তা বারই স্বামীর নাম: খীরোড বারই বাড়ির নং : এন0044 বয়স : 28 লিঙ্গ : মহিলা	UHI2323517 ফটো উপলব্ধ
334 নাম : মৃণাল বারই পিতার নাম: নিকুঞ্জ বারই বাড়ির নং : n0045 বয়স : 37 লিঙ্গ : পুরুষ	UHI1835123 ফটো উপলব্ধ	335 নাম : নির্মল বাড়ই পিতার নাম: নিকুঞ্জ বাড়ই বাড়ির নং : n0045 বয়স : 42 লিঙ্গ : পুরুষ	GBM2205391 ফটো উপলব্ধ	336 নাম : শেখর বারই পিতার নাম: নগেন বারই বাড়ির নং : এন0045 বয়স : 21 লিঙ্গ : পুরুষ	UHI2977957 ফটো উপলব্ধ
337 নাম : নন্দরানী বারই স্বামীর নাম: মুকুন্দ বারই বাড়ির নং : n0046 বয়স : 61 লিঙ্গ : মহিলা	WB/01/008/009490 ফটো উপলব্ধ	338 নাম : চিত্তরঞ্জন বিশ্বাস পিতার নাম: চন্দ্রমোহন বিশ্বাস বাড়ির নং : n0034 বয়স : 56 লিঙ্গ : পুরুষ	WB/01/008/009439 ফটো উপলব্ধ	339 নাম : অখিল বিশ্বাস পিতার নাম: রাজেন্দ্র বিশ্বাস বাড়ির নং : n0037 বয়স : 59 লিঙ্গ : পুরুষ	WB/01/008/009486 ফটো উপলব্ধ
340 নাম : নিয়তী বিশ্বাস স্বামীর নাম: সুনীল বিশ্বাস বাড়ির নং : n0035 বয়স : 59 লিঙ্গ : মহিলা	GBM2204493 ফটো উপলব্ধ	341 নাম : সুজিত বিশ্বাস পিতার নাম: সুনীল বিশ্বাস বাড়ির নং : n0035 বয়স : 39 লিঙ্গ : পুরুষ	GBM2543031 ফটো উপলব্ধ	342 নাম : সুনীল বিশ্বাস পিতার নাম: রাজেন্দ্র বিশ্বাস বাড়ির নং : n0035 বয়স : 71 লিঙ্গ : পুরুষ	WB/01/008/009244 ফটো উপলব্ধ
343 নাম : কল্যাণী (মল্লিক) বিশ্বাস স্বামীর নাম: নিরঞ্জন বিশ্বাস বাড়ির নং : n0043 বয়স : 35 লিঙ্গ : মহিলা	UHI1835339 ফটো উপলব্ধ	344 নাম : শ্রীমতি (বিশ্বাস) দাস স্বামীর নাম: সুভাষ দাস বাড়ির নং : n0042 বয়স : 44 লিঙ্গ : মহিলা	GBM2003929 ফটো উপলব্ধ	345 নাম : গৌরী বিশ্বাস স্বামীর নাম: মনিন্দ্র বিশ্বাস বাড়ির নং : n0042 বয়স : 34 লিঙ্গ : মহিলা	UHI1689207 ফটো উপলব্ধ
346 নাম : কমলা বিশ্বাস স্বামীর নাম: চিত্তরঞ্জন বিশ্বাস বাড়ির নং : n0034 বয়স : 51 লিঙ্গ : মহিলা	WB/01/008/009382 ফটো উপলব্ধ	347 নাম : চিরঞ্জিৎ বিশ্বাস পিতার নাম: চিত্তরঞ্জন বিশ্বাস বাড়ির নং : n0034 বয়স : 32 লিঙ্গ : পুরুষ	UHI1689413 ফটো উপলব্ধ	348 নাম : বিনয় বিশ্বাস পিতার নাম: সুনীল বিশ্বাস বাড়ির নং : n0035 বয়স : 30 লিঙ্গ : পুরুষ	UHI1969807 ফটো উপলব্ধ
349 নাম : মালতি সরকার (বিশ্বাস) স্বামীর নাম: অখিল বিশ্বাস বাড়ির নং : n0037 বয়স : 43 লিঙ্গ : মহিলা	GBM2204485 ফটো উপলব্ধ	350 নাম : মনিন্দ্র বিশ্বাস পিতার নাম: ব্রজেন্দ্র বিশ্বাস বাড়ির নং : n0042 বয়স : 42 লিঙ্গ : পুরুষ	GBM2003911 ফটো উপলব্ধ	351 নাম : নিবারন বিশ্বাস পিতার নাম: নারায়ন বিশ্বাস বাড়ির নং : n0043 বয়স : 42 লিঙ্গ : পুরুষ	GBM2174142 ফটো উপলব্ধ
352 নাম : নিখিল বিশ্বাস পিতার নাম: রাজেন্দ্র বিশ্বাস বাড়ির নং : n0037 বয়স : 63 লিঙ্গ : পুরুষ	WB/01/008/009864 ফটো উপলব্ধ	353 নাম : যয়ন্তি বিশ্বাস স্বামীর নাম: নিখিল বিশ্বাস বাড়ির নং : n0037 বয়স : 44 লিঙ্গ : মহিলা	GBM2204477 ফটো উপলব্ধ	354 নাম : সোনাবালা বিশ্বাস স্বামীর নাম: ব্রজেন্দ্র বিশ্বাস বাড়ির নং : n0042 বয়স : 75 লিঙ্গ : মহিলা	WB/01/008/009695 ফটো উপলব্ধ
355 নাম : শিবরানী বিশ্বাস স্বামীর নাম: নারায়ন বিশ্বাস বাড়ির নং : n0043 বয়স : 56 লিঙ্গ : মহিলা	WB/01/008/009696 ফটো উপলব্ধ	356 নাম : দেবিকা বিশ্বাস স্বামীর নাম: নিবারন বিশ্বাস বাড়ির নং : n0043 বয়স : 29 লিঙ্গ : মহিলা	UHI2091254 ফটো উপলব্ধ	357 নাম : নিরঞ্জন বিশ্বাস পিতার নাম: নারায়ণ বিশ্বাস বাড়ির নং : n0043 বয়স : 43 লিঙ্গ : পুরুষ	GBM2003861 ফটো উপলব্ধ
358 নাম : নিতাই বিশ্বাস পিতার নাম: সুনীল বিশ্বাস বাড়ির নং : n0035 বয়স : 36 লিঙ্গ : পুরুষ	UHI1602937 ফটো উপলব্ধ	359 নাম : লক্ষ্মী মল্লিক স্বামীর নাম: শঙ্কর মল্লিক বাড়ির নং : n0013 বয়স : 51 লিঙ্গ : মহিলা	WB/01/008/009131 ফটো উপলব্ধ	360 নাম : সঞ্জয় মল্লিক পিতার নাম: শংকর মল্লিক বাড়ির নং : n0013 বয়স : 32 লিঙ্গ : পুরুষ	UHI1979814 ফটো উপলব্ধ

361 নাম : লতিকা বিশ্বাস দাস স্বামীর নাম: চিরঞ্জিৎ বিশ্বাস বাড়ির নং : এন0034 বয়স : 23 লিঙ্গ : মহিলা	UHI2745552 ফটো উপলব্ধ	362 নাম : রাজু বিশ্বাস পিতার নাম: অখিল বিশ্বাস বাড়ির নং : এন0036 বয়স : 21 লিঙ্গ : পুরুষ	UHI2865277 ফটো উপলব্ধ	363 নাম : রাহুল বিশ্বাস পিতার নাম: নিখিল বিশ্বাস বাড়ির নং : এন0037 বয়স : 23 লিঙ্গ : মহিলা	UHI2795433 ফটো উপলব্ধ
364 নাম : টুম্পা বিশ্বাস সরকার স্বামীর নাম: শিব কান্তি সরকার বাড়ির নং : এন001 বয়স : 27 লিঙ্গ : মহিলা	UHI2496719 ফটো উপলব্ধ	365 নাম : সন্ধা মন্ডল স্বামীর নাম: নিরঞ্জন মন্ডল বাড়ির নং : n0048 বয়স : 55 লিঙ্গ : মহিলা	WB/01/008/009674 ফটো উপলব্ধ	366 নাম : কামিনি মন্ডল স্বামীর নাম: সত্যরঞ্জন মন্ডল বাড়ির নং : n0049 বয়স : 66 লিঙ্গ : মহিলা	WB/01/008/009594 ফটো উপলব্ধ
367 নাম : রতন মন্ডল পিতার নাম: সত্যরঞ্জন মন্ডল বাড়ির নং : n0049 বয়স : 39 লিঙ্গ : পুরুষ	UHI1344860 ফটো উপলব্ধ	368 নাম : লক্ষ্মী পাল মন্ডল স্বামীর নাম: সুশীল কুমার মন্ডল বাড়ির নং : এন0060 বয়স : 25 লিঙ্গ : মহিলা	UHI2479871 ফটো উপলব্ধ	369 নাম : মনী (বিশ্বাস) মন্ডল স্বামীর নাম: রতন মন্ডল বাড়ির নং : n0049 বয়স : 35 লিঙ্গ : মহিলা	UHI1835255 ফটো উপলব্ধ
370 নাম : মহাদেব মন্ডল পিতার নাম: শচীন্দ্র মন্ডল বাড়ির নং : n0072 বয়স : 57 লিঙ্গ : পুরুষ	UHI2538353 ফটো উপলব্ধ	371 নাম : শেফালী মন্ডল স্বামীর নাম: মহাদেব মন্ডল বাড়ির নং : n0072 বয়স : 50 লিঙ্গ : মহিলা	UHI2538411 ফটো উপলব্ধ	372 নাম : আকালী মন্ডল পিতার নাম: সুধন্য মন্ডল বাড়ির নং : n0073 বয়স : 76 লিঙ্গ : পুরুষ	WB/01/008/009424 ফটো উপলব্ধ
373 নাম : অজিত মন্ডল পিতার নাম: আকালী মন্ডল বাড়ির নং : n0073 বয়স : 39 লিঙ্গ : পুরুষ	UHI1835107 ফটো উপলব্ধ	374 নাম : রাখী মন্ডল (দেবনাথ) স্বামীর নাম: পবন মন্ডল বাড়ির নং : n0118 বয়স : 37 লিঙ্গ : মহিলা	UHI1505627 ফটো উপলব্ধ	375 নাম : মণিক মন্ডল পিতার নাম: রাম মোহন মন্ডল বাড়ির নং : n0121 বয়স : 35 লিঙ্গ : পুরুষ	UHI1835487 ফটো উপলব্ধ
376 নাম : রিঙ্কু মন্ডল পিতার নাম: রাম মোহন মন্ডল বাড়ির নং : n0121 বয়স : 33 লিঙ্গ : মহিলা	UHI1969674 ফটো উপলব্ধ	377 নাম : আরতি মন্ডল স্বামীর নাম: প্রদীপ মন্ডল বাড়ির নং : n0157 বয়স : 44 লিঙ্গ : মহিলা	MBK1838051 ফটো উপলব্ধ	378 নাম : শ্রীদাম মন্ডল পিতার নাম: মহাদেব মন্ডল বাড়ির নং : n0072 বয়স : 30 লিঙ্গ : পুরুষ	UHI2091163 ফটো উপলব্ধ
379 নাম : মামনী মন্ডল (বর্মন) স্বামীর নাম: অজিত মন্ডল বাড়ির নং : n0073 বয়স : 38 লিঙ্গ : মহিলা	GBM2542793 ফটো উপলব্ধ	380 নাম : সুপ্রিয়া (কর্মকার) মন্ডল স্বামীর নাম: দিলীপ মন্ডল বাড়ির নং : n0157 বয়স : 36 লিঙ্গ : মহিলা	UHI2091247 ফটো উপলব্ধ	381 নাম : প্রভাতী মন্ডল স্বামীর নাম: জয়দেব মন্ডল বাড়ির নং : n0072 বয়স : 46 লিঙ্গ : মহিলা	GBM2380939 ফটো উপলব্ধ
382 নাম : মায়ী মন্ডল স্বামীর নাম: শ্যামমোহন মন্ডল বাড়ির নং : n0111 বয়স : 50 লিঙ্গ : মহিলা	WB/01/008/009528 ফটো উপলব্ধ	383 নাম : সুমন মন্ডল পিতার নাম: শ্যাম মন্ডল বাড়ির নং : n0157 বয়স : 32 লিঙ্গ : পুরুষ	UHI1835198 ফটো উপলব্ধ	384 নাম : বৃন্দাবন মন্ডল পিতার নাম: জয়চন্দ্র মন্ডল বাড়ির নং : n0067 বয়স : 66 লিঙ্গ : পুরুষ	UHI2528230 ফটো উপলব্ধ
385 নাম : কবিতা মন্ডল পিতার নাম: বৃন্দাবন মন্ডল বাড়ির নং : n0067 বয়স : 30 লিঙ্গ : মহিলা	UHI1969633 ফটো উপলব্ধ	386 নাম : কম্পনা মন্ডল স্বামীর নাম: রবীন্দ্র মন্ডল বাড়ির নং : n0070 বয়স : 50 লিঙ্গ : মহিলা	WB/01/008/009682 ফটো উপলব্ধ	387 নাম : মিলন মন্ডল স্বামীর নাম: বৃন্দাবন মন্ডল বাড়ির নং : n0067 বয়স : 57 লিঙ্গ : মহিলা	UHI2538171 ফটো উপলব্ধ
388 নাম : পবিত্র মন্ডল পিতার নাম: চানমোহন মন্ডল বাড়ির নং : n0070 বয়স : 39 লিঙ্গ : পুরুষ	GBM2380699 ফটো উপলব্ধ	389 নাম : পবন মন্ডল পিতার নাম: সন্তু মন্ডল বাড়ির নং : n0118 বয়স : 43 লিঙ্গ : পুরুষ	GBM2204659 ফটো উপলব্ধ	390 নাম : লক্ষ্মণ মন্ডল পিতার নাম: পূর্ণ চন্দ্র মন্ডল বাড়ির নং : n0157 বয়স : 81 লিঙ্গ : পুরুষ	GBM2004109 ফটো উপলব্ধ

391 নাম : প্রদীপ মন্ডল পিতার নাম: লক্ষন মন্ডল বাড়ির নং : n0157 বয়স : 48 লিঙ্গ : পুরুষ	GBM2005007 ফটো উপলব্ধ	392 নাম : মঞ্জু মন্ডল স্বামীর নাম: সুকমল মন্ডল বাড়ির নং : n0168 বয়স : 45 লিঙ্গ : মহিলা	GBM2617488 ফটো উপলব্ধ	393 নাম : কৃষ্ণপদ মন্ডল পিতার নাম: সত্যরঞ্জন মন্ডল বাড়ির নং : n0049 বয়স : 38 লিঙ্গ : পুরুষ	UHI1602861 ফটো উপলব্ধ
394 নাম : নিরঞ্জন মন্ডল পিতার নাম: প্রেমচন্দ্র মন্ডল বাড়ির নং : n0048 বয়স : 59 লিঙ্গ : পুরুষ	WB/01/008/009753 ফটো উপলব্ধ	395 নাম : রিঙ্কু (বিশ্বাস) মন্ডল স্বামীর নাম: তপন মন্ডল বাড়ির নং : n0049 বয়স : 33 লিঙ্গ : মহিলা	IKL1648641 ফটো উপলব্ধ	396 নাম : সবিতা (বিশ্বাস) মন্ডল স্বামীর নাম: নিখিল চন্দ্র মন্ডল বাড়ির নং : n0060 বয়স : 35 লিঙ্গ : মহিলা	UHI1969765 ফটো উপলব্ধ
397 নাম : প্রমিলা মন্ডল স্বামীর নাম: হরিপদ মন্ডল বাড়ির নং : n0071 বয়স : 53 লিঙ্গ : মহিলা	WB/01/008/009690 ফটো উপলব্ধ	398 নাম : শচীন্দ্র মন্ডল পিতার নাম: সুধন্য মন্ডল বাড়ির নং : n0072 বয়স : 89 লিঙ্গ : পুরুষ	WB/01/008/009764 ফটো উপলব্ধ	399 নাম : আরতী বিশ্বাস (মন্ডল) স্বামীর নাম: স্বপন মন্ডল বাড়ির নং : n0049 বয়স : 38 লিঙ্গ : মহিলা	GBM2380848 ফটো উপলব্ধ
400 নাম : দেবাশিষ মণ্ডল পিতার নাম: সুনীল মণ্ডল বাড়ির নং : n0158 বয়স : 27 লিঙ্গ : পুরুষ	UHI2362390 ফটো উপলব্ধ	401 নাম : রতন মন্ডল পিতার নাম: রামমোহন মন্ডল বাড়ির নং : n0157 বয়স : 30 লিঙ্গ : পুরুষ	UHI1969666 ফটো উপলব্ধ	402 নাম : শক্তি মন্ডল পিতার নাম: চানমোহন মন্ডল বাড়ির নং : n0158 বয়স : 69 লিঙ্গ : পুরুষ	GBM2542835 ফটো উপলব্ধ
403 নাম : সুশীল কুমার মন্ডল পিতার নাম: জগীন্দ্র চন্দ্র মন্ডল বাড়ির নং : n0060 বয়স : 40 লিঙ্গ : পুরুষ	GBM2380681 ফটো উপলব্ধ	404 নাম : স্বপন মণ্ডল পিতার নাম: সত্যরঞ্জন মণ্ডল বাড়ির নং : n0049 বয়স : 41 লিঙ্গ : পুরুষ	GBM2204626 ফটো উপলব্ধ	405 নাম : সীমা রায় স্বামীর নাম: সুমন মন্ডল বাড়ির নং : এন00000 বয়স : 26 লিঙ্গ : মহিলা	UHI2888741 ফটো উপলব্ধ
406 নাম : তপন মন্ডল পিতার নাম: সত্যরঞ্জন মন্ডল বাড়ির নং : n0049 বয়স : 38 লিঙ্গ : পুরুষ	GBM2543080 ফটো উপলব্ধ	407 নাম : ঠান্ডামনি মন্ডল স্বামীর নাম: যোগীন্দ্র মন্ডল বাড়ির নং : n0060 বয়স : 71 লিঙ্গ : মহিলা	WB/01/008/009362 ফটো উপলব্ধ	408 নাম : নিখিল চন্দ্র মন্ডল পিতার নাম: যোগীন্দ্র মন্ডল বাড়ির নং : n0060 বয়স : 44 লিঙ্গ : পুরুষ	GBM2004133 ফটো উপলব্ধ
409 নাম : রবীন্দ্র মন্ডল পিতার নাম: চানমোহন মন্ডল বাড়ির নং : n0070 বয়স : 56 লিঙ্গ : পুরুষ	WB/01/008/009455 ফটো উপলব্ধ	410 নাম : চমালা বিশ্বাস মণ্ডল স্বামীর নাম: পবিত্র মণ্ডল বাড়ির নং : n0070 বয়স : 28 লিঙ্গ : মহিলা	UHI2395895 ফটো উপলব্ধ	411 নাম : সৌমিক মণ্ডল মায়ের নাম: মঞ্জু মণ্ডল বাড়ির নং : n0168 বয়স : 27 লিঙ্গ : পুরুষ	UHI2362481 ফটো উপলব্ধ
412 নাম : প্রসেনজিৎ মন্ডল পিতার নাম: সুকমল মন্ডল বাড়ির নং : এন0000 বয়স : 24 লিঙ্গ : পুরুষ	UHI2750297 ফটো উপলব্ধ	413 নাম : রেনু মন্ডল স্বামীর নাম: রাম মোহন মন্ডল বাড়ির নং : n0121 বয়স : 53 লিঙ্গ : মহিলা	WB/01/008/009703 ফটো উপলব্ধ	414 নাম : দিলীপ মন্ডল পিতার নাম: যোগীন্দ্র মন্ডল বাড়ির নং : n0157 বয়স : 45 লিঙ্গ : পুরুষ	GBM2204600 ফটো উপলব্ধ
415 নাম : সুব্রত মন্ডল পিতার নাম: সুনীল মন্ডল বাড়ির নং : n0158 বয়স : 30 লিঙ্গ : পুরুষ	UHI1979822 ফটো উপলব্ধ	416 নাম : সুমিত্রা রানী মন্ডল স্বামীর নাম: চিত্তরঞ্জন মন্ডল বাড়ির নং : n0048 বয়স : 51 লিঙ্গ : মহিলা	WB/01/008/036381 ফটো উপলব্ধ	417 নাম : সুমন মন্ডল পিতার নাম: চিত্তরঞ্জন মন্ডল বাড়ির নং : এন0048 বয়স : 25 লিঙ্গ : পুরুষ	UHI2496685 ফটো উপলব্ধ
418 নাম : শ্যাম মন্ডল পিতার নাম: পূর্ণ চন্দ্র মন্ডল বাড়ির নং : n0157 বয়স : 60 লিঙ্গ : পুরুষ	GBM2204592 ফটো উপলব্ধ	419 নাম : গোবিন্দ মন্ডল পিতার নাম: স্বপন মন্ডল বাড়ির নং : এন00049 বয়স : 21 লিঙ্গ : পুরুষ	UHI2865160 ফটো উপলব্ধ	420 নাম : সুমতি মন্ডল স্বামীর নাম: লক্ষন মন্ডল বাড়ির নং : n0157 বয়স : 72 লিঙ্গ : মহিলা	GBM2005023 ফটো উপলব্ধ

বিধানসভা নির্বাচনক্ষেত্রের নং, নাম : 3-কুচবিহার উত্তর
ভাগ নং, নাম : 1-কালজানী (মধ্য অংশ)

421	GBM2004141	নাম : সুনীল মন্ডল পিতার নাম: শক্তিমোহন মন্ডল বাড়ির নং : n0158 বয়স : 45 লিঙ্গ : পুরুষ	ফটো উপলব্ধ	422	WB/01/008/009609	নাম : জয়দেব মন্ডল পিতার নাম: শচীন্দ্র মন্ডল বাড়ির নং : n0072 বয়স : 52 লিঙ্গ : পুরুষ	ফটো উপলব্ধ	423	WB/01/008/009790	নাম : মেনকা মন্ডল স্বামীর নাম: আকালী মন্ডল বাড়ির নং : n0073 বয়স : 66 লিঙ্গ : মহিলা	ফটো উপলব্ধ
424	UHI1344704	নাম : অনিল মন্ডল পিতার নাম: আকালী মন্ডল বাড়ির নং : n0073 বয়স : 44 লিঙ্গ : পুরুষ	ফটো উপলব্ধ	425	WB/01/008/009224	নাম : জ্যোৎস্না রানী মন্ডল স্বামীর নাম: শম্ভু মন্ডল বাড়ির নং : n0118 বয়স : 68 লিঙ্গ : মহিলা	ফটো উপলব্ধ	426	WB/01/008/009395	নাম : রামমোহন মন্ডল পিতার নাম: পূর্ণচন্দ্র মন্ডল বাড়ির নং : n0121 বয়স : 65 লিঙ্গ : পুরুষ	ফটো উপলব্ধ
427	UHI2091296	নাম : শ্যামল মন্ডল পিতার নাম: শ্যাম মন্ডল বাড়ির নং : n0157 বয়স : 29 লিঙ্গ : পুরুষ	ফটো উপলব্ধ	428	UHI2978492	নাম : অর্পিতা মন্ডল পিতার নাম: প্রদীপ মন্ডল বাড়ির নং : কালজানী বয়স : 22 লিঙ্গ : মহিলা	ফটো উপলব্ধ	429	WB/01/008/009681	নাম : মায়ারানী মন্ডল স্বামীর নাম: চানমোহন মন্ডল বাড়ির নং : n0070 বয়স : 73 লিঙ্গ : মহিলা	ফটো উপলব্ধ
430	WB/01/008/009612	নাম : হরিপদ মন্ডল পিতার নাম: অধন্য মন্ডল বাড়ির নং : n0070 বয়স : 61 লিঙ্গ : পুরুষ	ফটো উপলব্ধ	431	UHI1835180	নাম : দীপঙ্কর মন্ডল পিতার নাম: হরিপদ মন্ডল বাড়ির নং : n0070 বয়স : 31 লিঙ্গ : পুরুষ	ফটো উপলব্ধ	432	UHI2524890	নাম : চিত্তরঞ্জন মন্ডল পিতার নাম: প্রেমচন্দ্র মন্ডল বাড়ির নং : n0048 বয়স : 52 লিঙ্গ : পুরুষ	ফটো উপলব্ধ
433	UHI2679041	নাম : সত্যরঞ্জন মন্ডল পিতার নাম: প্রেমচন্দ্র মন্ডল বাড়ির নং : n0049 বয়স : 75 লিঙ্গ : পুরুষ	ফটো উপলব্ধ	434	WB/01/008/009689	নাম : রাইমনি মল্লিক স্বামীর নাম: লক্ষ্মণ মল্লিক বাড়ির নং : n0038 বয়স : 63 লিঙ্গ : মহিলা	ফটো উপলব্ধ	435	UHI1689124	নাম : শেফালী মল্লিক স্বামীর নাম: চিত্ত রঞ্জন মল্লিক বাড়ির নং : n0033 বয়স : 35 লিঙ্গ : মহিলা	ফটো উপলব্ধ
436	WB/01/008/009646	নাম : মায়ারানী মল্লিক স্বামীর নাম: সুধীর মল্লিক বাড়ির নং : n0036 বয়স : 55 লিঙ্গ : মহিলা	ফটো উপলব্ধ	437	WB/01/008/009618	নাম : বিভা মল্লিক স্বামীর নাম: নিখীশ মল্লিক বাড়ির নং : n0106 বয়স : 53 লিঙ্গ : মহিলা	ফটো উপলব্ধ	438	UHI1689165	নাম : লক্ষী মল্লিক স্বামীর নাম: প্রনয় মল্লিক বাড়ির নং : n0036 বয়স : 38 লিঙ্গ : মহিলা	ফটো উপলব্ধ
439	UHI2750248	নাম : সাগর মল্লিক পিতার নাম: মহাদেব মল্লিক বাড়ির নং : এন0047 বয়স : 24 লিঙ্গ : পুরুষ	ফটো উপলব্ধ	440	UHI1274620	নাম : সঞ্জীব মল্লিক পিতার নাম: লক্ষ্মণ মল্লিক বাড়ির নং : n0038 বয়স : 42 লিঙ্গ : পুরুষ	ফটো উপলব্ধ	441	WB/01/008/009605	নাম : যোগেন্দ্র মল্লিক পিতার নাম: যামিনী মল্লিক বাড়ির নং : n0038 বয়স : 63 লিঙ্গ : পুরুষ	ফটো উপলব্ধ
442	GBM2617231	নাম : বিশ্বজিত মল্লিক পিতার নাম: লক্ষ্মণ মল্লিক বাড়ির নং : n0038 বয়স : 38 লিঙ্গ : পুরুষ	ফটো উপলব্ধ	443	WB/01/008/009626	নাম : স্নেহলতা মল্লিক স্বামীর নাম: শচীন্দ্র মল্লিক বাড়ির নং : n0033 বয়স : 66 লিঙ্গ : মহিলা	ফটো উপলব্ধ	444	GBM2501864	নাম : বিনয় মল্লিক পিতার নাম: শুকচান মল্লিক বাড়ির নং : n0036 বয়স : 56 লিঙ্গ : পুরুষ	ফটো উপলব্ধ
445	WB/01/008/009825	নাম : মহাদেব মল্লিক পিতার নাম: মহেন্দ্র মল্লিক বাড়ির নং : n0047 বয়স : 49 লিঙ্গ : পুরুষ	ফটো উপলব্ধ	446	WB/01/008/009839	নাম : প্রনয় মল্লিক পিতার নাম: শুকচান মল্লিক বাড়ির নং : n0036 বয়স : 51 লিঙ্গ : পুরুষ	ফটো উপলব্ধ	447	WB/01/008/009265	নাম : মনীন্দ্র মল্লিক পিতার নাম: যামিনী মল্লিক বাড়ির নং : n0038 বয়স : 55 লিঙ্গ : পুরুষ	ফটো উপলব্ধ
448	GBM2380921	নাম : মায়ারানী (বিশ্বাস) মল্লিক স্বামীর নাম: মনীন্দ্র মল্লিক বাড়ির নং : n0038 বয়স : 46 লিঙ্গ : মহিলা	ফটো উপলব্ধ	449	UHI1835297	নাম : নিভা (মন্ডল) মল্লিক স্বামীর নাম: সঞ্জিব মল্লিক বাড়ির নং : n0038 বয়স : 36 লিঙ্গ : মহিলা	ফটো উপলব্ধ	450	WB/01/008/009246	নাম : লক্ষ্মণ মল্লিক পিতার নাম: যামিনী মল্লিক বাড়ির নং : n0038 বয়স : 71 লিঙ্গ : পুরুষ	ফটো উপলব্ধ

451 নাম : রেখা মল্লিক স্বামীর নাম : ধীরেন্দ্র মল্লিক বাড়ির নং : n0050 বয়স : 66 লিঙ্গ : মহিলা ফটো উপলব্ধ	WB/01/004/237620	452 নাম : প্রদীপ মল্লিক পিতার নাম : ধীরেন্দ্র চন্দ্র মল্লিক বাড়ির নং : n0050 বয়স : 39 লিঙ্গ : পুরুষ ফটো উপলব্ধ	UHI1344902	453 নাম : রীনা (বিশ্বাস) মল্লিক স্বামীর নাম : প্রদীপ মল্লিক বাড়ির নং : n0050 বয়স : 34 লিঙ্গ : মহিলা ফটো উপলব্ধ	UHI2091395
454 নাম : সন্ধ্যারানী মল্লিক স্বামীর নাম : হরিমোহন মল্লিক বাড়ির নং : n0164 বয়স : 52 লিঙ্গ : মহিলা ফটো উপলব্ধ	WB/02/010/141316	455 নাম : দিলীপ মল্লিক পিতার নাম : শচীন্দ্র মল্লিক বাড়ির নং : n0033 বয়স : 50 লিঙ্গ : পুরুষ ফটো উপলব্ধ	WB/01/008/009865	456 নাম : রাজবালা মল্লিক স্বামীর নাম : সতীশ মল্লিক বাড়ির নং : n0033 বয়স : 71 লিঙ্গ : মহিলা ফটো উপলব্ধ	WB/01/008/009483
457 নাম : হরিমোহন মল্লিক পিতার নাম : কুঞ্জ মোহন মল্লিক বাড়ির নং : n0163 বয়স : 74 লিঙ্গ : পুরুষ ফটো উপলব্ধ	WB/02/010/141708	458 নাম : মনোরঞ্জন মল্লিক পিতার নাম : শচীন্দ্র মল্লিক বাড়ির নং : n0033 বয়স : 39 লিঙ্গ : পুরুষ ফটো উপলব্ধ	UHI2091312	459 নাম : চিত্তরঞ্জন মল্লিক পিতার নাম : সতীশ মল্লিক বাড়ির নং : n0033 বয়স : 42 লিঙ্গ : পুরুষ ফটো উপলব্ধ	GBM2204667
460 নাম : সুধীর মল্লিক পিতার নাম : গুরুচান মল্লিক বাড়ির নং : n0036 বয়স : 63 লিঙ্গ : পুরুষ ফটো উপলব্ধ	WB/01/008/009683	461 নাম : রীণা মল্লিক স্বামীর নাম : মহাদেব মল্লিক বাড়ির নং : n0047 বয়স : 48 লিঙ্গ : মহিলা ফটো উপলব্ধ	WB/02/010/156107	462 নাম : দীপালি বর্মন স্বামীর নাম : মনোজ বর্মন বাড়ির নং : n0047 বয়স : 44 লিঙ্গ : মহিলা ফটো উপলব্ধ	GBM2004166
463 নাম : রঞ্জিতা মন্ডল স্বামীর নাম : সাগর মল্লিক বাড়ির নং : এন00 বয়স : 24 লিঙ্গ : মহিলা ফটো উপলব্ধ	UHI2937746	464 নাম : নিখীশ মল্লিক পিতার নাম : যজ্ঞেশ্বর মল্লিক বাড়ির নং : n0106 বয়স : 58 লিঙ্গ : পুরুষ ফটো উপলব্ধ	WB/01/008/009729	465 নাম : অভিজিৎ মল্লিক পিতার নাম : মনীন্দ্র মল্লিক বাড়ির নং : n0038 বয়স : 28 লিঙ্গ : পুরুষ ফটো উপলব্ধ	UHI2199560
466 নাম : সুজয় মল্লিক পিতার নাম : সুধীর মল্লিক বাড়ির নং : n0036 বয়স : 29 লিঙ্গ : পুরুষ ফটো উপলব্ধ	UHI2199594	467 নাম : সতীশ মল্লিক পিতার নাম : সুধন্য মল্লিক বাড়ির নং : n0033 বয়স : 86 লিঙ্গ : পুরুষ ফটো উপলব্ধ	UHI2199388	468 নাম : সুখচান্দ মালী পিতার নাম : সুধীর মালী বাড়ির নং : n0051 বয়স : 30 লিঙ্গ : পুরুষ ফটো উপলব্ধ	UHI1969757
469 নাম : সুধীর মালী পিতার নাম : গোপাল মালী বাড়ির নং : n0051 বয়স : 58 লিঙ্গ : পুরুষ ফটো উপলব্ধ	GBM1540996	470 নাম : নমিতা মালী স্বামীর নাম : সুধীর মালী বাড়ির নং : n0051 বয়স : 53 লিঙ্গ : মহিলা ফটো উপলব্ধ	GBM1541002	471 নাম : বৈজন্তীবালা দাস (রায়) স্বামীর নাম : ফুলকান্ত রায় বাড়ির নং : n0005 বয়স : 43 লিঙ্গ : মহিলা ফটো উপলব্ধ	GBM2204709
472 নাম : রবীনাথ রায় পিতার নাম : সমারু রায় বাড়ির নং : n0025 বয়স : 49 লিঙ্গ : পুরুষ ফটো উপলব্ধ	WB/01/008/009562	473 নাম : বাসনা রায় স্বামীর নাম : রবীনাথ রায় বাড়ির নং : n0025 বয়স : 40 লিঙ্গ : মহিলা ফটো উপলব্ধ	GBM2204980	474 নাম : শ্যামলী রায় স্বামীর নাম : রাজু রায় বাড়ির নং : n0026 বয়স : 32 লিঙ্গ : মহিলা ফটো উপলব্ধ	UHI1835404
475 নাম : নমিতা রায় (দাস) স্বামীর নাম : বাসুদেব রায় বাড়ির নং : n0094 বয়স : 36 লিঙ্গ : মহিলা ফটো উপলব্ধ	UHI1505924	476 নাম : সত্যেন রায় পিতার নাম : খগেন রায় বাড়ির নং : n0097 বয়স : 44 লিঙ্গ : পুরুষ ফটো উপলব্ধ	GBM2204857	477 নাম : মৌসুমী রায় স্বামীর নাম : তপন রায় বাড়ির নং : এন0000 বয়স : 26 লিঙ্গ : মহিলা ফটো উপলব্ধ	UHI2750396
478 নাম : বিপুল রায় পিতার নাম : বিমল রায় বাড়ির নং : n0028 বয়স : 44 লিঙ্গ : পুরুষ ফটো উপলব্ধ	GBM2501955	479 নাম : মামনী রায় স্বামীর নাম : সত্যেন রায় বাড়ির নং : n0097 বয়স : 35 লিঙ্গ : মহিলা ফটো উপলব্ধ	UHI1344928	480 নাম : প্রিয়ান্বিতা বর্মন রায় স্বামীর নাম : অজিত রায় বাড়ির নং : এন0099 বয়স : 26 লিঙ্গ : মহিলা ফটো উপলব্ধ	UHI2458628

481 নাম : রমেশ রায় পিতার নাম: নুপেন রায় বাড়ির নং : এন0005 বয়স : 63 লিঙ্গ : পুরুষ	GBM2206977 ফটো উপলব্ধ	482 নাম : অর্জুন রায় পিতার নাম: ভবেশ রায় বাড়ির নং : n0019 বয়স : 27 লিঙ্গ : পুরুষ	UHI2395879 ফটো উপলব্ধ	483 নাম : মায়ারায় স্বামীর নাম: অনিল রায় বাড়ির নং : n0140 বয়স : 51 লিঙ্গ : মহিলা	WB/01/008/009518 ফটো উপলব্ধ
484 নাম : কর্ণকুমারী রায় স্বামীর নাম: কমলেন্দ্র রায় বাড়ির নং : n0144 বয়স : 86 লিঙ্গ : মহিলা	WB/01/008/009678 ফটো উপলব্ধ	485 নাম : ধনকুমার রায় পিতার নাম: কান্দুরা রায় বাড়ির নং : n0152 বয়স : 44 লিঙ্গ : পুরুষ	GBM2004414 ফটো উপলব্ধ	486 নাম : জিতেন রায় পিতার নাম: খগেন্দ্রনাথ রায় বাড়ির নং : n0012 বয়স : 50 লিঙ্গ : পুরুষ	WB/01/004/231007 ফটো উপলব্ধ
487 নাম : পারুল রায় স্বামীর নাম: ভবেশ রায় বাড়ির নং : n0014 বয়স : 49 লিঙ্গ : মহিলা	WB/01/008/009871 ফটো উপলব্ধ	488 নাম : নরেশ রায় পিতার নাম: ভবেন্দ্র নাথ রায় বাড়ির নং : n0014 বয়স : 48 লিঙ্গ : পুরুষ	GBM2204964 ফটো উপলব্ধ	489 নাম : মলিন রায় পিতার নাম: ভবেন্দ্র রায় বাড়ির নং : n0024 বয়স : 59 লিঙ্গ : পুরুষ	WB/01/008/009829 ফটো উপলব্ধ
490 নাম : চানকুমারী রায় স্বামীর নাম: সমারু রায় বাড়ির নং : n0025 বয়স : 71 লিঙ্গ : মহিলা	WB/01/008/009633 ফটো উপলব্ধ	491 নাম : বাবুরাম রায় পিতার নাম: হরকান্ত রায় বাড়ির নং : n0098 বয়স : 61 লিঙ্গ : পুরুষ	UHI3067659 ফটো উপলব্ধ	492 নাম : মাস্পী রায় স্বামীর নাম: নিরঞ্জন রায় বাড়ির নং : n0102 বয়স : 34 লিঙ্গ : মহিলা	UHI1969773 ফটো উপলব্ধ
493 নাম : জ্যোৎস্না রায় স্বামীর নাম: ভবেন রায় বাড়ির নং : n0107 বয়স : 41 লিঙ্গ : মহিলা	GBM2004638 ফটো উপলব্ধ	494 নাম : সাইবানী রায় স্বামীর নাম: অনন্ত রায় বাড়ির নং : n0107 বয়স : 37 লিঙ্গ : মহিলা	UHI1602713 ফটো উপলব্ধ	495 নাম : বীনা রায় স্বামীর নাম: নিরঞ্জন রায় বাড়ির নং : n0114 বয়স : 56 লিঙ্গ : মহিলা	WB/01/008/009153 ফটো উপলব্ধ
496 নাম : অনূপ কুমার রায় পিতার নাম: দিলীপ রায় বাড়ির নং : এন00000 বয়স : 21 লিঙ্গ : পুরুষ	UHI2888881 ফটো উপলব্ধ	497 নাম : রবিন রায় পিতার নাম: ভবেন রায় বাড়ির নং : এন0117 বয়স : 22 লিঙ্গ : পুরুষ	UHI2889095 ফটো উপলব্ধ	498 নাম : রিয়া রায় পিতার নাম: রাজু রায় বাড়ির নং : এন0000 বয়স : 22 লিঙ্গ : মহিলা	UHI2888972 ফটো উপলব্ধ
499 নাম : শশাঙ্ক রায় পিতার নাম: সুভাষ চন্দ্র রায় বাড়ির নং : এন0000 বয়স : 21 লিঙ্গ : পুরুষ	UHI2889053 ফটো উপলব্ধ	500 নাম : সমর রায় পিতার নাম: নিখিল রায় বাড়ির নং : এন0007 বয়স : 23 লিঙ্গ : পুরুষ	UHI2796290 ফটো উপলব্ধ	501 নাম : রঞ্জনা রায় স্বামীর নাম: বাবুরাম রায় বাড়ির নং : n0098 বয়স : 56 লিঙ্গ : মহিলা	WB/01/008/009373 ফটো উপলব্ধ
502 নাম : বিশ্বজিৎ রায় পিতার নাম: বাবুরাম রায় বাড়ির নং : n0098 বয়স : 35 লিঙ্গ : পুরুষ	UHI1505478 ফটো উপলব্ধ	503 নাম : জ্যোৎস্না রায় স্বামীর নাম: সুকুমার রায় বাড়ির নং : n0099 বয়স : 53 লিঙ্গ : মহিলা	WB/01/008/009498 ফটো উপলব্ধ	504 নাম : গৌতম রায় পিতার নাম: গনপতি রায় বাড়ির নং : n0142 বয়স : 56 লিঙ্গ : পুরুষ	WB/01/008/009435 ফটো উপলব্ধ
505 নাম : নিরঞ্জন রায় পিতার নাম: দিগেন্দ্র রায় বাড়ির নং : n0161 বয়স : 63 লিঙ্গ : পুরুষ	WB/01/008/009697 ফটো উপলব্ধ	506 নাম : বিমল চন্দ্র রায় পিতার নাম: গনপতি রায় বাড়ির নং : n0142 বয়স : 57 লিঙ্গ : পুরুষ	WB/01/008/009359 ফটো উপলব্ধ	507 নাম : প্রলয় রায় পিতার নাম: তরনী রায় বাড়ির নং : এন0000 বয়স : 23 লিঙ্গ : পুরুষ	UHI2888808 ফটো উপলব্ধ
508 নাম : অমল রায় পিতার নাম: কমলেন্দ্র রায় বাড়ির নং : n0143 বয়স : 62 লিঙ্গ : পুরুষ	WB/01/008/009032 ফটো উপলব্ধ	509 নাম : মামনী রায় স্বামীর নাম: ধন কুমার রায় বাড়ির নং : n0152 বয়স : 32 লিঙ্গ : মহিলা	UHI1979780 ফটো উপলব্ধ	510 নাম : কমল রায় পিতার নাম: কান্দুরা রায় বাড়ির নং : n0156 বয়স : 40 লিঙ্গ : পুরুষ	GBM2543155 ফটো উপলব্ধ

511 নাম : বিপ্লব রায় পিতার নাম: বিমল চন্দ্র রায় বাড়ির নং : n0142 বয়স : 27 লিঙ্গ : পুরুষ	UHI2362531 ফটো উপলব্ধ	512 নাম : সুকুমারী রায় স্বামীর নাম: অমল রায় বাড়ির নং : n0143 বয়স : 53 লিঙ্গ : মহিলা	WB/01/008/009677 ফটো উপলব্ধ	513 নাম : সুভাষ চন্দ্র রায় পিতার নাম: কমলেন্দ্র নাথ রায় বাড়ির নং : n0144 বয়স : 56 লিঙ্গ : পুরুষ	WB/01/008/009849 ফটো উপলব্ধ
514 নাম : নিরোদা রায় স্বামীর নাম: সুরেন্দ্র নাথ রায় বাড়ির নং : n0147 বয়স : 67 লিঙ্গ : মহিলা	WB/01/008/009684 ফটো উপলব্ধ	515 নাম : মীনা রায় পিতার নাম: নিরঞ্জন রায় বাড়ির নং : n0161 বয়স : 39 লিঙ্গ : মহিলা	GBM2380855 ফটো উপলব্ধ	516 নাম : মদন মোহন রায় পিতার নাম: কাজল রায় বাড়ির নং : n0172 বয়স : 42 লিঙ্গ : পুরুষ	UHI1505692 ফটো উপলব্ধ
517 নাম : কর্ন কুমার রায় পিতার নাম: দীনেশ চন্দ্র রায় বাড়ির নং : n0183 বয়স : 58 লিঙ্গ : পুরুষ	UHI1689298 ফটো উপলব্ধ	518 নাম : সজল চন্দ্র রায় পিতার নাম: লক্ষ্মেশ্বর রায় বাড়ির নং : n0197 বয়স : 32 লিঙ্গ : পুরুষ	UHI1688902 ফটো উপলব্ধ	519 নাম : জানকী রায় স্বামীর নাম: কর্নকুমার রায় বাড়ির নং : n0169 বয়স : 55 লিঙ্গ : মহিলা	WB/01/004/234489 ফটো উপলব্ধ
520 নাম : মিনতি (শীল) রায় স্বামীর নাম: মদন মোহন রায় বাড়ির নং : n0172 বয়স : 37 লিঙ্গ : মহিলা	UHI1835412 ফটো উপলব্ধ	521 নাম : লক্ষ্মী রায় স্বামীর নাম: নিখিল রায় বাড়ির নং : n0007 বয়স : 44 লিঙ্গ : মহিলা	GBM2004505 ফটো উপলব্ধ	522 নাম : প্রীতিলতা রায় পিতার নাম: অনিল চন্দ্র রায় বাড়ির নং : n0140 বয়স : 27 লিঙ্গ : মহিলা	UHI2362416 ফটো উপলব্ধ
523 নাম : রূপালী (বর্মন) রায় স্বামীর নাম: প্রদীপ রায় বাড়ির নং : n0122 বয়স : 28 লিঙ্গ : মহিলা	UHI2199602 ফটো উপলব্ধ	524 নাম : পঙ্কজ রায় পিতার নাম: পরেশ রায় বাড়ির নং : n0123 বয়স : 27 লিঙ্গ : পুরুষ	UHI2362440 ফটো উপলব্ধ	525 নাম : সুস্মিতা রায় পিতার নাম: আশুতোষ রায় বাড়ির নং : n0140 বয়স : 27 লিঙ্গ : মহিলা	UHI2362424 ফটো উপলব্ধ
526 নাম : স্নেহবালা রায় স্বামীর নাম: ফুলকান্ত রায় বাড়ির নং : n0005 বয়স : 44 লিঙ্গ : মহিলা	GBM2205342 ফটো উপলব্ধ	527 নাম : সাবিত্রী (বর্মন) রায় স্বামীর নাম: সুভাষ রায় বাড়ির নং : n0007 বয়স : 38 লিঙ্গ : মহিলা	UHI2091262 ফটো উপলব্ধ	528 নাম : ফুলেশ্বরী রায় স্বামীর নাম: নৃপেন রায় বাড়ির নং : n0005 বয়স : 81 লিঙ্গ : মহিলা	WB/01/008/009768 ফটো উপলব্ধ
529 নাম : ফুলকান্ত রায় পিতার নাম: নৃপেন রায় বাড়ির নং : n0005 বয়স : 55 লিঙ্গ : পুরুষ	WB/01/008/009167 ফটো উপলব্ধ	530 নাম : নিখীল রায় পিতার নাম: চন্দ্রকান্ত রায় বাড়ির নং : n0007 বয়স : 51 লিঙ্গ : পুরুষ	WB/01/008/009056 ফটো উপলব্ধ	531 নাম : সুভাষ রায় পিতার নাম: চন্দ্রকান্ত রায় বাড়ির নং : n0007 বয়স : 43 লিঙ্গ : পুরুষ	GBM2004497 ফটো উপলব্ধ
532 নাম : অনিল চন্দ্র রায় পিতার নাম: সুশীল চন্দ্র রায় বাড়ির নং : n0140 বয়স : 59 লিঙ্গ : পুরুষ	UHI2778074 ফটো উপলব্ধ	533 নাম : মমতা বর্মন রায় স্বামীর নাম: গৌতম রায় বাড়ির নং : n0142 বয়স : 47 লিঙ্গ : মহিলা	GBM2502003 ফটো উপলব্ধ	534 নাম : রঞ্জিত রায় পিতার নাম: সুরেন্দ্র নাথ রায় বাড়ির নং : n0147 বয়স : 44 লিঙ্গ : পুরুষ	UHI1275353 ফটো উপলব্ধ
535 নাম : সবিতা(কাজী) রায় স্বামীর নাম: শৈলেন রায় বাড়ির নং : n0147 বয়স : 46 লিঙ্গ : মহিলা	GBM2501922 ফটো উপলব্ধ	536 নাম : সুমু সরকার রায় স্বামীর নাম: বাপ্পি রায় বাড়ির নং : n0103 বয়স : 28 লিঙ্গ : মহিলা	UHI2620888 ফটো উপলব্ধ	537 নাম : ললিতা রায় স্বামীর নাম: রমেশ রায় বাড়ির নং : এন0005 বয়স : 47 লিঙ্গ : মহিলা	GBM2206621 ফটো উপলব্ধ
538 নাম : রামকুমার রায় পিতার নাম: কাপ্তুরা রায় বাড়ির নং : n0093 বয়স : 35 লিঙ্গ : পুরুষ	UHI1506054 ফটো উপলব্ধ	# 539 নাম : আশুতোষ রায় পিতার নাম: সুশীল রায় বাড়ির নং : n0140 বয়স : 55 লিঙ্গ : পুরুষ	UHI3101813 ফটো উপলব্ধ	540 নাম : সন্ধ্যা রায় স্বামীর নাম: পরেশ চন্দ্র রায় বাড়ির নং : n0002 বয়স : 45 লিঙ্গ : মহিলা	GBM1540947 ফটো উপলব্ধ

541 নাম : বাপ্পি রায় পিতার নাম: বীরেন রায় বাড়ির নং : n0103 বয়স : 31 লিঙ্গ : পুরুষ	UHI2199420 ফটো উপলব্ধ	542 নাম : পলাশ রায় পিতার নাম: পদেন রায় বাড়ির নং : n0030 বয়স : 28 লিঙ্গ : পুরুষ	UHI2199370 ফটো উপলব্ধ	543 নাম : নিরঞ্জন রায় পিতার নাম: নৃপেন্দ্র রায় বাড়ির নং : n0102 বয়স : 42 লিঙ্গ : পুরুষ	GBM2004570 ফটো উপলব্ধ
544 নাম : হেমলতা রায় পিতার নাম: অনিল চন্দ্র রায় বাড়ির নং : n0140 বয়স : 33 লিঙ্গ : মহিলা	UHI1689314 ফটো উপলব্ধ	545 নাম : স্বপ্না রায় স্বামীর নাম: সর্বাঙ্গদ রায় বাড়ির নং : n0127 বয়স : 33 লিঙ্গ : মহিলা	UHI2199610 ফটো উপলব্ধ	546 নাম : কৃষ্ণা রায় স্বামীর নাম: মদন রায় বাড়ির নং : n0096 বয়স : 49 লিঙ্গ : মহিলা	WB/01/008/009622 ফটো উপলব্ধ
547 নাম : প্রিয়াঙ্কা রায় পিতার নাম: পরেশ রায় বাড়ির নং : n0123 বয়স : 30 লিঙ্গ : মহিলা	UHI2199461 ফটো উপলব্ধ	548 নাম : দীপা (দাস) রায় স্বামীর নাম: সজল চন্দ্র রায় বাড়ির নং : n0197 বয়স : 31 লিঙ্গ : মহিলা	UHI2199495 ফটো উপলব্ধ	549 নাম : নমিতা রায় পিতার নাম: স্বপ্ন রায় বাড়ির নং : n0105 বয়স : 28 লিঙ্গ : মহিলা	UHI2199404 ফটো উপলব্ধ
550 নাম : শান্তনু কুমার রায় পিতার নাম: মদন রায় বাড়ির নং : এন0096 বয়স : 22 লিঙ্গ : পুরুষ	UHI2827293 ফটো উপলব্ধ	551 নাম : সোমা রায় পিতার নাম: গোকুল চন্দ্র রায় বাড়ির নং : n0094 বয়স : 28 লিঙ্গ : মহিলা	UHI2395903 ফটো উপলব্ধ	552 নাম : লতিকা রায় স্বামীর নাম: বিপুল রায় বাড়ির নং : n0028 বয়স : 28 লিঙ্গ : মহিলা	UHI2395911 ফটো উপলব্ধ
553 নাম : কমল রায় পিতার নাম: ফুলেন্দ্র রায় বাড়ির নং : n0026 বয়স : 33 লিঙ্গ : পুরুষ	UHI1979806 ফটো উপলব্ধ	554 নাম : কুলিন রায় পিতার নাম: ফকুত রায় বাড়ির নং : n0026 বয়স : 71 লিঙ্গ : পুরুষ	WB/01/008/009384 ফটো উপলব্ধ	555 নাম : শুক্লা রায় পিতার নাম: সরেন রায় বাড়ির নং : N0107 বয়স : 26 লিঙ্গ : মহিলা	UHI2440022 ফটো উপলব্ধ
556 নাম : নীলিমা রায় স্বামীর নাম: যোগেন চন্দ্র রায় বাড়ির নং : n0030 বয়স : 53 লিঙ্গ : মহিলা	WB/01/008/009535 ফটো উপলব্ধ	557 নাম : শিবেন রায় পিতার নাম: কান্দুরা রায় বাড়ির নং : n0093 বয়স : 49 লিঙ্গ : পুরুষ	WB/01/008/009851 ফটো উপলব্ধ	558 নাম : গণেশ চন্দ্র রায় পিতার নাম: মহিম রায় বাড়ির নং : n0094 বয়স : 73 লিঙ্গ : পুরুষ	WB/01/008/009389 ফটো উপলব্ধ
559 নাম : নীলিমা রায় স্বামীর নাম: রাজু রায় বাড়ির নং : n0094 বয়স : 44 লিঙ্গ : মহিলা	GBM2501948 ফটো উপলব্ধ	560 নাম : মদন রায় পিতার নাম: মহানন্দ রায় বাড়ির নং : n0096 বয়স : 54 লিঙ্গ : পুরুষ	UHI2897676 ফটো উপলব্ধ	561 নাম : মৌসুমী রায় পিতার নাম: মদন রায় বাড়ির নং : N0096 বয়স : 24 লিঙ্গ : মহিলা	UHI2621001 ফটো উপলব্ধ
562 নাম : পম্পা রায় পিতার নাম: সুভাষ রায় বাড়ির নং : এন0156 বয়স : 27 লিঙ্গ : মহিলা	UHI2316792 ফটো উপলব্ধ	563 নাম : চন্দন রায় পিতার নাম: শিবেন্দ্র নাথ রায় বাড়ির নং : n0009 বয়স : 35 লিঙ্গ : পুরুষ	UHI1506104 ফটো উপলব্ধ	564 নাম : লক্ষ্মন রায় পিতার নাম: ললিত রায় বাড়ির নং : n0010 বয়স : 43 লিঙ্গ : পুরুষ	GBM2004604 ফটো উপলব্ধ
565 নাম : বানী রায় স্বামীর নাম: বীরেন রায় বাড়ির নং : n0134 বয়স : 53 লিঙ্গ : মহিলা	WB/01/008/009583 ফটো উপলব্ধ	566 নাম : গোকুল চন্দ্র রায় পিতার নাম: গণেশ চন্দ্র রায় বাড়ির নং : n0094 বয়স : 53 লিঙ্গ : পুরুষ	WB/01/008/009399 ফটো উপলব্ধ	567 নাম : গীতা রায় স্বামীর নাম: গোকুল চন্দ্র রায় বাড়ির নং : n0094 বয়স : 50 লিঙ্গ : মহিলা	WB/01/008/009374 ফটো উপলব্ধ
568 নাম : সুচিত্রা মন্ডল স্বামীর নাম: সুনীল মন্ডল বাড়ির নং : n0127 বয়স : 50 লিঙ্গ : মহিলা	WB/01/008/009715 ফটো উপলব্ধ	569 নাম : শ্যামল রায় পিতার নাম: গিরীন্দ্র নাথ রায় বাড়ির নং : n0008 বয়স : 53 লিঙ্গ : পুরুষ	WB/01/008/009467 ফটো উপলব্ধ	570 নাম : আদুরী রায় স্বামীর নাম: শ্যামল রায় বাড়ির নং : n0008 বয়স : 42 লিঙ্গ : মহিলা	GBM2205441 ফটো উপলব্ধ

571 নাম : স্বপন রায় পিতার নাম: ফুলেন্দ্র রায় বাড়ির নং : n0026 বয়স : 37 লিঙ্গ : পুরুষ	UHI1506039 ফটো উপলব্ধ	572 নাম : সূর্যনাথ রায় মায়ের নাম: ছায়া রায় বাড়ির নং : n0008 বয়স : 31 লিঙ্গ : মহিলা	UHI2091379 ফটো উপলব্ধ	573 নাম : পরিমল রায় পিতার নাম: বিমল রায় বাড়ির নং : n0028 বয়স : 44 লিঙ্গ : পুরুষ	GBM2204766 ফটো উপলব্ধ
574 নাম : শিবেন্দ্র রায় পিতার নাম: টটোয়া রায় বাড়ির নং : n0009 বয়স : 76 লিঙ্গ : পুরুষ	WB/01/008/009824 ফটো উপলব্ধ	575 নাম : যোগেন্দ্র রায় পিতার নাম: ভীষ্ম রায় বাড়ির নং : n0030 বয়স : 61 লিঙ্গ : পুরুষ	WB/01/008/009589 ফটো উপলব্ধ	576 নাম : অর্চনা রায় স্বামীর নাম: পদেন রায় বাড়ির নং : n0030 বয়স : 47 লিঙ্গ : মহিলা	GBM1614270 ফটো উপলব্ধ
577 নাম : দলেন চন্দ্র রায় পিতার নাম: নরেন্দ্র নাথ রায় বাড়ির নং : n0031 বয়স : 57 লিঙ্গ : পুরুষ	WB/01/008/009129 ফটো উপলব্ধ	578 নাম : শান্তি রায় স্বামীর নাম: উপেন রায় বাড়ির নং : n0125 বয়স : 63 লিঙ্গ : মহিলা	WB/01/008/009575 ফটো উপলব্ধ	579 নাম : সুনীতি রায় পিতার নাম: কুলেন্দ্র নাথ রায় বাড়ির নং : এন0099 বয়স : 39 লিঙ্গ : মহিলা	LZL2776938 ফটো উপলব্ধ
580 নাম : তপন রায় পিতার নাম: কুলিন রায় বাড়ির নং : n0026 বয়স : 36 লিঙ্গ : পুরুষ	UHI1602697 ফটো উপলব্ধ	581 নাম : চন্দনা রায় পিতার নাম: গনেশ চন্দ্র রায় বাড়ির নং : n0008 বয়স : 42 লিঙ্গ : মহিলা	GBM2205367 ফটো উপলব্ধ	582 নাম : গৌরী রায় স্বামীর নাম: পরিমল রায় বাড়ির নং : n0028 বয়স : 40 লিঙ্গ : মহিলা	GBM2204774 ফটো উপলব্ধ
583 নাম : অশোক কুমার রায় পিতার নাম: ভবেন্দ্র নাথ রায় বাড়ির নং : n0029 বয়স : 46 লিঙ্গ : পুরুষ	GBM2543007 ফটো উপলব্ধ	584 নাম : ধনেশ্বর রায় পিতার নাম: টটোয়া রায় বাড়ির নং : n0030 বয়স : 40 লিঙ্গ : পুরুষ	GBM2380665 ফটো উপলব্ধ	585 নাম : অনিল রায় পিতার নাম: নরেন্দ্র রায় বাড়ির নং : এন0031 বয়স : 67 লিঙ্গ : পুরুষ	WB/01/008/009218 ফটো উপলব্ধ
586 নাম : মালতী রায় স্বামীর নাম: অনিল রায় বাড়ির নং : n0031 বয়স : 61 লিঙ্গ : মহিলা	WB/01/008/009792 ফটো উপলব্ধ	587 নাম : অর্চনা রায় স্বামীর নাম: অতুল চন্দ্র রায় বাড়ির নং : n0031 বয়স : 45 লিঙ্গ : মহিলা	GBM2543601 ফটো উপলব্ধ	588 নাম : বীরেন্দ্র নাথ রায় পিতার নাম: কান্দুরা রায় বাড়ির নং : n0093 বয়স : 53 লিঙ্গ : পুরুষ	WB/01/008/009607 ফটো উপলব্ধ
589 নাম : সুজলা রায় স্বামীর নাম: গনেশ চন্দ্র রায় বাড়ির নং : n0094 বয়স : 69 লিঙ্গ : মহিলা	WB/01/008/009653 ফটো উপলব্ধ	590 নাম : তাপসী রায় স্বামীর নাম: তরুণী রায় বাড়ির নং : n0009 বয়স : 55 লিঙ্গ : মহিলা	WB/01/008/009578 ফটো উপলব্ধ	591 নাম : বুলবুলী রায় স্বামীর নাম: ললিত রায় বাড়ির নং : n0010 বয়স : 71 লিঙ্গ : মহিলা	WB/01/008/009571 ফটো উপলব্ধ
592 নাম : প্রদীপ রায় পিতার নাম: ললিত রায় বাড়ির নং : n0010 বয়স : 51 লিঙ্গ : পুরুষ	WB/01/008/009429 ফটো উপলব্ধ	593 নাম : উত্তম রায় পিতার নাম: উপেন রায় বাড়ির নং : n0125 বয়স : 42 লিঙ্গ : পুরুষ	GBM2004364 ফটো উপলব্ধ	594 নাম : জয়ন্তী রায় স্বামীর নাম: সত্যেন্দ্র রায় বাড়ির নং : n0125 বয়স : 32 লিঙ্গ : মহিলা	UHI2091189 ফটো উপলব্ধ
595 নাম : মিনতি রায় স্বামীর নাম: লক্ষ্মন রায় বাড়ির নং : n0010 বয়স : 37 লিঙ্গ : মহিলা	UHI1506229 ফটো উপলব্ধ	596 নাম : প্রভাত রায় পিতার নাম: সরেন্দ্র রায় বাড়ির নং : n0127 বয়স : 51 লিঙ্গ : পুরুষ	GBM2501930 ফটো উপলব্ধ	597 নাম : ক্ষীরোবালা রায় স্বামীর নাম: খগেন্দ্র নাথ রায় বাড়ির নং : n0012 বয়স : 75 লিঙ্গ : মহিলা	GBM2371508 ফটো উপলব্ধ
598 নাম : গনেশ চন্দ্র রায় পিতার নাম: গিরীন্দ্র নাথ রায় বাড়ির নং : n0008 বয়স : 69 লিঙ্গ : পুরুষ	WB/01/008/009041 ফটো উপলব্ধ	599 নাম : আরতী রায় স্বামীর নাম: গনেশ চন্দ্র রায় বাড়ির নং : n0008 বয়স : 61 লিঙ্গ : মহিলা	WB/01/008/009569 ফটো উপলব্ধ	600 নাম : গৌতম রায় পিতার নাম: গিরীন্দ্র রায় বাড়ির নং : n0008 বয়স : 61 লিঙ্গ : পুরুষ	WB/01/008/009639 ফটো উপলব্ধ

601 নাম : বানী রায় স্বামীর নাম: গৌতম রায় বাড়ির নং : n0008 বয়স : 53 লিঙ্গ : মহিলা ফটো উপলব্ধ WB/01/008/009570	602 নাম : সুরত রায় পিতার নাম: গৌতম রায় বাড়ির নং : n0008 বয়স : 31 লিঙ্গ : পুরুষ ফটো উপলব্ধ UHI1835222	603 নাম : ছায়া রায় স্বামীর নাম: গোবিন্দ রায় বাড়ির নং : n0008 বয়স : 56 লিঙ্গ : মহিলা ফটো উপলব্ধ GBM0021246
604 নাম : সৃজিত রায় পিতার নাম: গণেশ চন্দ্র রায় বাড়ির নং : n0008 বয়স : 30 লিঙ্গ : পুরুষ ফটো উপলব্ধ UHI1969781	605 নাম : মৃগাল রায় মায়ের নাম: শ্যামলা রায় বাড়ির নং : n0028 বয়স : 41 লিঙ্গ : পুরুষ ফটো উপলব্ধ UHI1363639	606 নাম : অমল রায় পিতার নাম: বিমল রায় বাড়ির নং : n0028 বয়স : 49 লিঙ্গ : পুরুষ ফটো উপলব্ধ WB/01/008/009863
607 নাম : নমিতা রায় (দে) স্বামীর নাম: ধনেশ্বর রায় বাড়ির নং : n0030 বয়স : 37 লিঙ্গ : মহিলা ফটো উপলব্ধ GBM2542991	608 নাম : শুক্লা রায় স্বামীর নাম: দুলাল রায় বাড়ির নং : n0030 বয়স : 36 লিঙ্গ : মহিলা ফটো উপলব্ধ UHI1505650	609 নাম : পূর্ণিমা রায় স্বামীর নাম: দলেন চন্দ্র রায় বাড়ির নং : n0031 বয়স : 43 লিঙ্গ : মহিলা ফটো উপলব্ধ KRM2185544
610 নাম : অতুল চন্দ্র রায় পিতার নাম: নরেন্দ্র নাথ রায় বাড়ির নং : n0031 বয়স : 55 লিঙ্গ : পুরুষ ফটো উপলব্ধ WB/01/008/009420	611 নাম : চারুবালা রায় স্বামীর নাম: নিলমোহন রায় বাড়ির নং : n0039 বয়স : 57 লিঙ্গ : মহিলা ফটো উপলব্ধ WB/01/008/009700	612 নাম : বিপ্লব রায় পিতার নাম: নীলমোহন রায় বাড়ির নং : n0039 বয়স : 29 লিঙ্গ : পুরুষ ফটো উপলব্ধ UHI2091148
613 নাম : দেবশীস রায় পিতার নাম: পরিমল রায় বাড়ির নং : এন0028 বয়স : 22 লিঙ্গ : পুরুষ ফটো উপলব্ধ UHI2794881	614 নাম : রাজু রায় পিতার নাম: ফুলেন্দ্র রায় বাড়ির নং : n0026 বয়স : 37 লিঙ্গ : পুরুষ ফটো উপলব্ধ UHI1602689	615 নাম : কবিতা রায় স্বামীর নাম: প্রদীপ রায় বাড়ির নং : n0010 বয়স : 45 লিঙ্গ : মহিলা ফটো উপলব্ধ GBM2205334
616 নাম : মেগেন রায় পিতার নাম: খগেন্দ্র নাথ রায় বাড়ির নং : n0012 বয়স : 59 লিঙ্গ : পুরুষ ফটো উপলব্ধ UHI3004959	617 নাম : বীরেন রায় পিতার নাম: নৃত্যকুমার রায় বাড়ির নং : n0134 বয়স : 63 লিঙ্গ : পুরুষ ফটো উপলব্ধ WB/01/008/009260	618 নাম : মাধবী রায় পিতার নাম: জয়কান্ত রায় বাড়ির নং : n0009 বয়স : 40 লিঙ্গ : মহিলা ফটো উপলব্ধ GBM2204907
619 নাম : দীলিপ রায় পিতার নাম: দীনেশ রায় বাড়ির নং : n0124 বয়স : 52 লিঙ্গ : পুরুষ ফটো উপলব্ধ WB/01/008/009213	620 নাম : সুমিত্রা রায় স্বামীর নাম: অমল রায় বাড়ির নং : n0028 বয়স : 44 লিঙ্গ : মহিলা ফটো উপলব্ধ GBM2004315	621 নাম : প্রসেঞ্জিত রায় পিতার নাম: যোগেন রায় বাড়ির নং : 3 বয়স : 30 লিঙ্গ : পুরুষ ফটো উপলব্ধ UHI2091270
622 নাম : মাধব রায় পিতার নাম: নীলমোহন রায় বাড়ির নং : n0039 বয়স : 44 লিঙ্গ : পুরুষ ফটো উপলব্ধ GBM2004596	623 নাম : উদ্ধব রায় পিতার নাম: নীলমোহন রায় বাড়ির নং : n0039 বয়স : 32 লিঙ্গ : পুরুষ ফটো উপলব্ধ UHI1835164	624 নাম : রাজু রায় পিতার নাম: গনেশ চন্দ্র রায় বাড়ির নং : n0094 বয়স : 48 লিঙ্গ : পুরুষ ফটো উপলব্ধ GBM1541010
625 নাম : পরিতোষ রায় পিতার নাম: শিবেন্দ্র রায় বাড়ির নং : n0009 বয়স : 33 লিঙ্গ : পুরুষ ফটো উপলব্ধ UHI1835214	626 নাম : উপেন রায় পিতার নাম: গোপাল রায় বাড়ির নং : n0125 বয়স : 73 লিঙ্গ : পুরুষ ফটো উপলব্ধ WB/01/008/009360	627 নাম : সুভাষিনী রায় স্বামীর নাম: সরেন্দ্র রায় বাড়ির নং : n0127 বয়স : 71 লিঙ্গ : মহিলা ফটো উপলব্ধ WB/01/008/009722
628 নাম : সত্যেন রায় পিতার নাম: উপেন্দ্র রায় বাড়ির নং : n0125 বয়স : 41 লিঙ্গ : পুরুষ ফটো উপলব্ধ UHI1602952	629 নাম : স্বপ্না রায় স্বামীর নাম: সুভাষ চন্দ্র রায় বাড়ির নং : n0123 বয়স : 38 লিঙ্গ : মহিলা ফটো উপলব্ধ GBM1613843	630 নাম : অনিমা রায় স্বামীর নাম: শিবেন রায় বাড়ির নং : এন0093 বয়স : 36 লিঙ্গ : মহিলা ফটো উপলব্ধ UHI2827111

631 নাম : সর্বানন্দ রায় পিতার নাম: সরেন্দ্র রায় বাড়ির নং : n0127 বয়স : 43 লিঙ্গ : পুরুষ	GBM2204758 ফটো উপলব্ধ	632 নাম : গিরীবালা রায় স্বামীর নাম: কুলিন রায় বাড়ির নং : n0026 বয়স : 59 লিঙ্গ : মহিলা	WB/01/008/009795 ফটো উপলব্ধ	633 নাম : শ্যামলা রায় স্বামীর নাম: বিমল কুমার রায় বাড়ির নং : n0028 বয়স : 67 লিঙ্গ : মহিলা	WB/01/008/009534 ফটো উপলব্ধ
634 নাম : মায়ারানী রায় স্বামীর নাম: শিবেন্দ্র রায় বাড়ির নং : n0009 বয়স : 61 লিঙ্গ : মহিলা	WB/01/008/009572 ফটো উপলব্ধ	635 নাম : শান্তিলতা রায় স্বামীর নাম: অশোক কুমার রায় বাড়ির নং : n0029 বয়স : 36 লিঙ্গ : মহিলা	UHI1505387 ফটো উপলব্ধ	636 নাম : পিয়ালি রায় পিতার নাম: অনিল রায় বাড়ির নং : n0031 বয়স : 31 লিঙ্গ : মহিলা	UHI1835313 ফটো উপলব্ধ
637 নাম : সন্ধ্যা রায় স্বামীর নাম: কাজল রায় বাড়ির নং : n0056 বয়স : 61 লিঙ্গ : মহিলা	WB/01/008/009560 ফটো উপলব্ধ	638 নাম : প্রসেনজিৎ রায় পিতার নাম: বাবুরাম রায় বাড়ির নং : 03/299 বয়স : 29 লিঙ্গ : পুরুষ	UHI2199412 ফটো উপলব্ধ	639 নাম : তরনী রায় পিতার নাম: টেটোয়া রায় বাড়ির নং : n0009 বয়স : 58 লিঙ্গ : পুরুষ	UHI2854412 ফটো উপলব্ধ
640 নাম : প্রিয়ো বালা সিংহ পিতার নাম: মিলন সিংহ বাড়ির নং : এন016 বয়স : 23 লিঙ্গ : মহিলা	UHI2792380 ফটো উপলব্ধ	641 নাম : মিতু রায় পিতার নাম: মেগেন রায় বাড়ির নং : এন0000 বয়স : 21 লিঙ্গ : মহিলা	UHI2888923 ফটো উপলব্ধ	642 নাম : তপন কুমার রায় পিতার নাম: নরেন্দ্র রায় বাড়ির নং : n0096 বয়স : 43 লিঙ্গ : পুরুষ	GBM2004588 ফটো উপলব্ধ
643 নাম : রত্না রায় স্বামীর নাম: অমল চন্দ্র রায় বাড়ির নং : n0101 বয়স : 36 লিঙ্গ : মহিলা	UHI1505940 ফটো উপলব্ধ	644 নাম : কনজকুমারী রায় স্বামীর নাম: টিকেন রায় বাড়ির নং : n0105 বয়স : 76 লিঙ্গ : মহিলা	WB/01/008/009273 ফটো উপলব্ধ	645 নাম : নিরোদ রায় পিতার নাম: নিরঞ্জন রায় বাড়ির নং : n0114 বয়স : 33 লিঙ্গ : পুরুষ	UHI1689546 ফটো উপলব্ধ
646 নাম : সুভাষিনী রায় স্বামীর নাম: মহিম রায় বাড়ির নং : n0119 বয়স : 96 লিঙ্গ : মহিলা	WB/01/008/009341 ফটো উপলব্ধ	647 নাম : তুলসী রায় পিতার নাম: অমল রায় বাড়ির নং : এন0000 বয়স : 23 লিঙ্গ : মহিলা	UHI2750271 ফটো উপলব্ধ	648 নাম : রূপম রায় পিতার নাম: আশুতোষ রায় বাড়ির নং : এন0000 বয়স : 24 লিঙ্গ : পুরুষ	UHI2750305 ফটো উপলব্ধ
649 নাম : রঞ্জনা রায় স্বামীর নাম: দীনবন্ধু রায় বাড়ির নং : 001 বয়স : 25 লিঙ্গ : মহিলা	UHI2845022 ফটো উপলব্ধ	650 নাম : বীনা রায় স্বামীর নাম: দীনেশ চন্দ্র রায় বাড়ির নং : n0119 বয়স : 66 লিঙ্গ : মহিলা	UHI2847234 ফটো উপলব্ধ	651 নাম : মনোজ রায় পিতার নাম: মেগেন রায় বাড়ির নং : এন0012 বয়স : 25 লিঙ্গ : পুরুষ	UHI2443976 ফটো উপলব্ধ
652 নাম : মধু রায় স্বামীর নাম: তাপস রায় বাড়ির নং : n0097 বয়স : 36 লিঙ্গ : মহিলা	GBM2617124 ফটো উপলব্ধ	653 নাম : প্রাণকুমারী রায় স্বামীর নাম: শচীন্দ্র রায় বাড়ির নং : n0099 বয়স : 79 লিঙ্গ : মহিলা	WB/01/008/009501 ফটো উপলব্ধ	654 নাম : কার্তিক রায় পিতার নাম: সুবল রায় বাড়ির নং : n0100 বয়স : 37 লিঙ্গ : পুরুষ	GBM2617348 ফটো উপলব্ধ
655 নাম : মায়্যা রাণী বিশ্বাস (রায়) স্বামীর নাম: নিরোদ রায় বাড়ির নং : n0114 বয়স : 31 লিঙ্গ : মহিলা	UHI1969740 ফটো উপলব্ধ	656 নাম : মনোজ কুমার রায় পিতার নাম: মনোরঞ্জন রায় বাড়ির নং : n0114 বয়স : 32 লিঙ্গ : পুরুষ	UHI1835248 ফটো উপলব্ধ	657 নাম : দীপক রায় পিতার নাম: দীনেশ চন্দ্র রায় বাড়ির নং : n0119 বয়স : 47 লিঙ্গ : পুরুষ	GBM1540764 ফটো উপলব্ধ
658 নাম : নমিতা রায় স্বামীর নাম: পরেশচন্দ্র রায় বাড়ির নং : n0123 বয়স : 51 লিঙ্গ : মহিলা	WB/01/008/009876 ফটো উপলব্ধ	659 নাম : প্রতিমা রায় স্বামীর নাম: দীনেশ রায় বাড়ির নং : n0124 বয়স : 69 লিঙ্গ : মহিলা	WB/01/008/009713 ফটো উপলব্ধ	660 নাম : কবিতা বিশ্বাস রায় স্বামীর নাম: উদ্ধব রায় বাড়ির নং : N0039 বয়স : 27 লিঙ্গ : মহিলা	UHI2620953 ফটো উপলব্ধ

661 নাম : অপর্ণা রায় পিতার নাম: গনেশ চন্দ্র রায় বাড়ির নং : n0008 বয়স : 36 লিঙ্গ : মহিলা	UHI1689199 ফটো উপলব্ধ	662 নাম : দীনবন্ধু রায় পিতার নাম: মলিন রায় বাড়ির নং : n0024 বয়স : 37 লিঙ্গ : পুরুষ	UHI1602671 ফটো উপলব্ধ	663 নাম : সোনামনি রায় পিতার নাম: ফুলেন্দ্র রায় বাড়ির নং : n0026 বয়স : 44 লিঙ্গ : মহিলা	UHI1506195 ফটো উপলব্ধ
664 নাম : গায়ত্রী রায় স্বামীর নাম: নরেন্দ্র রায় বাড়ির নং : n0096 বয়স : 65 লিঙ্গ : মহিলা	WB/01/008/009777 ফটো উপলব্ধ	665 নাম : খগেন রায় পিতার নাম: ধরনী রায় বাড়ির নং : n0097 বয়স : 73 লিঙ্গ : পুরুষ	WB/01/008/009780 ফটো উপলব্ধ	666 নাম : দীপালি বিশ্বাস স্বামীর নাম: আনন্দ বিশ্বাস বাড়ির নং : 026 বয়স : 28 লিঙ্গ : মহিলা	UHI2903573 ফটো উপলব্ধ
667 নাম : পরেশচন্দ্র রায় পিতার নাম: নুপেন্দ্র নাথ রায় বাড়ির নং : n0002 বয়স : 58 লিঙ্গ : পুরুষ	GBM0021899 ফটো উপলব্ধ	668 নাম : মনোরঞ্জন রায় পিতার নাম: কাজল রায় বাড়ির নং : এন0000 বয়স : 23 লিঙ্গ : পুরুষ	UHI2750321 ফটো উপলব্ধ	669 নাম : বিমান রায় পিতার নাম: বিমল চন্দ্র রায় বাড়ির নং : এন0000 বয়স : 23 লিঙ্গ : পুরুষ	UHI2750339 ফটো উপলব্ধ
670 নাম : মাম্পি রায় পিতার নাম: লক্ষেশ্বর রায় বাড়ির নং : N0199 বয়স : 26 লিঙ্গ : মহিলা	UHI2620987 ফটো উপলব্ধ	671 নাম : অঞ্জু রায় স্বামীর নাম: বীরেন্দ্র নাথ রায় বাড়ির নং : কালজানি বয়স : 41 লিঙ্গ : মহিলা	UHI2968816 ফটো উপলব্ধ	672 নাম : বিষ্কা বর্মন রায় স্বামীর নাম: রাম কুমার রায় বাড়ির নং : n0093 বয়স : 30 লিঙ্গ : মহিলা	UHI2362457 ফটো উপলব্ধ
673 নাম : বিপ্লব রায় পিতার নাম: সুকুমার রায় বাড়ির নং : এন0024 বয়স : 25 লিঙ্গ : পুরুষ	UHI2443984 ফটো উপলব্ধ	674 নাম : রাম্পী রায় পিতার নাম: স্বপন রায় বাড়ির নং : এন0000 বয়স : 30 লিঙ্গ : মহিলা	UHI2750362 ফটো উপলব্ধ	675 নাম : সুকুমার রায় পিতার নাম: শচীন্দ্র রায় বাড়ির নং : n0099 বয়স : 57 লিঙ্গ : পুরুষ	WB/01/008/009115 ফটো উপলব্ধ
676 নাম : নুপেন্দ্র রায় পিতার নাম: পদ্মনাথ রায় বাড়ির নং : n0102 বয়স : 76 লিঙ্গ : পুরুষ	WB/01/008/009635 ফটো উপলব্ধ	677 নাম : কীরন রায় স্বামীর নাম: হীতেন রায় বাড়ির নং : n0107 বয়স : 71 লিঙ্গ : মহিলা	WB/01/008/009238 ফটো উপলব্ধ	678 নাম : ভবেন রায় পিতার নাম: হীতেন রায় বাড়ির নং : n0107 বয়স : 59 লিঙ্গ : পুরুষ	WB/01/008/009261 ফটো উপলব্ধ
679 নাম : বাসুদেব রায় পিতার নাম: গনেশ চন্দ্র রায় বাড়ির নং : n0094 বয়স : 45 লিঙ্গ : পুরুষ	GBM1613785 ফটো উপলব্ধ	680 নাম : ভাস্কর রায় পিতার নাম: গকুল চন্দ্র রায় বাড়ির নং : n0094 বয়স : 30 লিঙ্গ : পুরুষ	UHI1969716 ফটো উপলব্ধ	681 নাম : দিব্যেন্দ্র রায় পিতার নাম: অনিল রায় বাড়ির নং : n0031 বয়স : 27 লিঙ্গ : পুরুষ	UHI2395838 ফটো উপলব্ধ
# 682 নাম : প্রতিমা রায় স্বামীর নাম: অশুতোষ রায় বাড়ির নং : n0140 বয়স : 51 লিঙ্গ : মহিলা	GBM1541036 ফটো উপলব্ধ	683 নাম : বসুমতি রায় স্বামীর নাম: শুশীল চন্দ্র রায় বাড়ির নং : n0140 বয়স : 86 লিঙ্গ : মহিলা	WB/01/008/009525 ফটো উপলব্ধ	684 নাম : বিনোদিনী রায় স্বামীর নাম: বিমল চন্দ্র রায় বাড়ির নং : n0142 বয়স : 48 লিঙ্গ : মহিলা	GBM1541028 ফটো উপলব্ধ
685 নাম : সম্পা রায় পিতার নাম: অমল চন্দ্র রায় বাড়ির নং : n0143 বয়স : 31 লিঙ্গ : মহিলা	UHI1979764 ফটো উপলব্ধ	686 নাম : শৈলেন রায় পিতার নাম: গোপাল রায় বাড়ির নং : n0147 বয়স : 56 লিঙ্গ : পুরুষ	WB/01/008/009433 ফটো উপলব্ধ	687 নাম : বাবলী বর্মন রায় স্বামীর নাম: উত্তম রায় বাড়ির নং : n0125 বয়স : 36 লিঙ্গ : মহিলা	GBM2617298 ফটো উপলব্ধ
688 নাম : কনিকা রায় স্বামীর নাম: দীলিপ রায় বাড়ির নং : n0124 বয়স : 39 লিঙ্গ : মহিলা	GBM2380889 ফটো উপলব্ধ	689 নাম : চম্পা রায় স্বামীর নাম: মেগেন রায় বাড়ির নং : n0012 বয়স : 52 লিঙ্গ : মহিলা	GBM2204873 ফটো উপলব্ধ	690 নাম : নরেন্দ্র কুমার রায় পিতার নাম: ধরনী রায় বাড়ির নং : n0096 বয়স : 77 লিঙ্গ : পুরুষ	WB/01/008/009742 ফটো উপলব্ধ

691 নাম : সুনিতী রায় স্বামীর নাম: খগেন রায় বাড়ির নং : n0097 বয়স : 63 লিঙ্গ : মহিলা	WB/01/008/009779	692 নাম : শঙ্কর রায় পিতার নাম: স্বপন রায় বাড়ির নং : এন0105 বয়স : 26 লিঙ্গ : পুরুষ	UHI2496693	693 নাম : ঋতুপর্ণা রায় পিতার নাম: শৈলেন রায় বাড়ির নং : n0147 বয়স : 26 লিঙ্গ : মহিলা	UHI2395887
694 নাম : ডিম্পল রায় পিতার নাম: শৈলেন রায় বাড়ির নং : কালজানী বয়স : 21 লিঙ্গ : মহিলা	UHI2944601	695 নাম : তাপসি রায় স্বামীর নাম: নির্মল রায় বাড়ির নং : n0170 বয়স : 29 লিঙ্গ : মহিলা	UHI2091361	696 নাম : রাজু রায় পিতার নাম: লক্ষেশ্বর রায় বাড়ির নং : n0200 বয়স : 34 লিঙ্গ : পুরুষ	UHI1602366
697 নাম : রাজু রায় পিতার নাম: রবি নাথ রায় বাড়ির নং : এন0000 বয়স : 23 লিঙ্গ : পুরুষ	UHI2750347	698 নাম : রমেন রায় পিতার নাম: হিতেন রায় বাড়ির নং : n0107 বয়স : 40 লিঙ্গ : পুরুষ	GBM2543130	699 নাম : নির্মল রায় পিতার নাম: নৃপেন্দ্র রায় বাড়ির নং : n0170 বয়স : 39 লিঙ্গ : পুরুষ	UHI1367366
700 নাম : সুজিত রায় পিতার নাম: সুকুমার রায় বাড়ির নং : n0099 বয়স : 32 লিঙ্গ : পুরুষ	UHI1969690	701 নাম : অজিত রায় পিতার নাম: সুকুমার রায় বাড়ির নং : n0099 বয়স : 30 লিঙ্গ : পুরুষ	UHI1969724	702 নাম : দিপিকা সিংহরায় স্বামীর নাম: হরি রায় বাড়ির নং : n0100 বয়স : 39 লিঙ্গ : মহিলা	GBM2617405
703 নাম : অমল চন্দ্র রায় পিতার নাম: সুরেন্দ্র নাথ রায় বাড়ির নং : n0101 বয়স : 50 লিঙ্গ : পুরুষ	WB/01/008/009835	704 নাম : সুশান্ত রায় পিতার নাম: সুরেন্দ্র রায় বাড়ির নং : n0102 বয়স : 39 লিঙ্গ : পুরুষ	GBM2617108	705 নাম : নিরবালা রায় স্বামীর নাম: নৃপেন্দ্র রায় বাড়ির নং : n0120 বয়স : 63 লিঙ্গ : মহিলা	WB/01/008/009654
706 নাম : জ্যোৎস্না রানী (মজুমদার) রায় স্বামীর নাম: মনোরঞ্জন রায় বাড়ির নং : n0114 বয়স : 50 লিঙ্গ : মহিলা	WB/01/008/009135	707 নাম : প্রদীপ রায় পিতার নাম: মঙ্গল চন্দ্র রায় বাড়ির নং : n0122 বয়স : 42 লিঙ্গ : পুরুষ	GBM2205300	708 নাম : হরি রায় পিতার নাম: সুবল রায় বাড়ির নং : n0100 বয়স : 43 লিঙ্গ : পুরুষ	GBM2004661
709 নাম : সুধারানী রায় স্বামীর নাম: সুরেন্দ্র রায় বাড়ির নং : n0101 বয়স : 71 লিঙ্গ : মহিলা	WB/01/008/009669	710 নাম : ছায়া রায় স্বামীর নাম: বিরেন্দ্র রায় বাড়ির নং : n0103 বয়স : 44 লিঙ্গ : মহিলা	GBM2004513	711 নাম : স্বপন রায় পিতার নাম: টিকেন রায় বাড়ির নং : n0105 বয়স : 61 লিঙ্গ : পুরুষ	WB/01/008/009559
712 নাম : অনন্ত রায় পিতার নাম: হীতেন রায় বাড়ির নং : n0107 বয়স : 52 লিঙ্গ : পুরুষ	WB/01/008/009810	713 নাম : মনোরঞ্জন রায় পিতার নাম: দীপেন্দ্র রায় বাড়ির নং : n0114 বয়স : 68 লিঙ্গ : পুরুষ	WB/01/008/009285	714 নাম : বিভা রায় পিতার নাম: দিনেশ চন্দ্র রায় বাড়ির নং : n0119 বয়স : 42 লিঙ্গ : মহিলা	GBM2004562
715 নাম : দীনেশ রায় পিতার নাম: দেবেন রায় বাড়ির নং : n0124 বয়স : 75 লিঙ্গ : পুরুষ	WB/01/008/009656	716 নাম : ভবেশ রায় পিতার নাম: ভবেন রায় বাড়ির নং : n0019 বয়স : 60 লিঙ্গ : পুরুষ	WB/01/008/009848	717 নাম : কর্ণ রায় পিতার নাম: ভবেশ রায় বাড়ির নং : n0019 বয়স : 29 লিঙ্গ : পুরুষ	UHI2091155
718 নাম : সুকুমার রায় পিতার নাম: ভবেন রায় বাড়ির নং : n0024 বয়স : 55 লিঙ্গ : পুরুষ	WB/01/008/009470	719 নাম : তাপস রায় পিতার নাম: খগেন্দ্র রায় বাড়ির নং : এন0097 বয়স : 43 লিঙ্গ : পুরুষ	GBM2204865	720 নাম : ছায়া রানী রায় সিংহ স্বামীর নাম: বীশুন্ডর সিংহ বাড়ির নং : এন0000 বয়স : 27 লিঙ্গ : মহিলা	UHI2750354

721 নাম : সুধা রায় সিংহ স্বামীর নাম: যোগেশ রায় বাড়ির নং : n0165 বয়স : 58 লিঙ্গ : মহিলা	GBM0000034 ফটো উপলব্ধ	722 নাম : পবিত্রা রায় স্বামীর নাম: সুনির্মল রায় বাড়ির নং : n0165 বয়স : 44 লিঙ্গ : মহিলা	GBM2543726 ফটো উপলব্ধ	723 নাম : সুব্রত রায় পিতার নাম: সুনির্মল রায় বাড়ির নং : এন0165 বয়স : 20 লিঙ্গ : পুরুষ	UHI2975795 ফটো উপলব্ধ
724 নাম : চন্দন শর্মা পিতার নাম: অনিল শর্মা বাড়ির নং : n0032 বয়স : 43 লিঙ্গ : পুরুষ	GBM2205011 ফটো উপলব্ধ	725 নাম : কিশোর শর্মা পিতার নাম: অনিল শর্মা বাড়ির নং : n0032 বয়স : 40 লিঙ্গ : পুরুষ	GBM2543114 ফটো উপলব্ধ	726 নাম : অনিল শর্মা পিতার নাম: দেবেন্দ্র শর্মা বাড়ির নং : n0032 বয়স : 81 লিঙ্গ : পুরুষ	WB/01/008/009133 ফটো উপলব্ধ
727 নাম : পিথকি (চাকলাদার) শর্মা স্বামীর নাম: চন্দন শর্মা বাড়ির নং : n0032 বয়স : 34 লিঙ্গ : মহিলা	UHI2091387 ফটো উপলব্ধ	728 নাম : প্রতিমা শর্মা পিতার নাম: অনিল শর্মা বাড়ির নং : n0032 বয়স : 42 লিঙ্গ : মহিলা	GBM2502052 ফটো উপলব্ধ	729 নাম : ঝর্ণা শর্মা স্বামীর নাম: অনিল শর্মা বাড়ির নং : n0032 বয়স : 70 লিঙ্গ : মহিলা	WB/01/008/009630 ফটো উপলব্ধ
730 নাম : অপরেশ শর্মা পিতার নাম: অনিল শর্মা বাড়ির নং : n0032 বয়স : 37 লিঙ্গ : পুরুষ	GBM2542645 ফটো উপলব্ধ	731 নাম : মঞ্জু শীল স্বামীর নাম: সুভাষ শীল বাড়ির নং : n0053 বয়স : 53 লিঙ্গ : মহিলা	WB/01/008/009221 ফটো উপলব্ধ	732 নাম : রিঙ্কু শীল পিতার নাম: বিমল শীল বাড়ির নং : এন0113 বয়স : 22 লিঙ্গ : মহিলা	UHI2827376 ফটো উপলব্ধ
733 নাম : সুনিল শীল পিতার নাম: প্রকাশ শীল বাড়ির নং : n0052 বয়স : 76 লিঙ্গ : পুরুষ	WB/01/008/009023 ফটো উপলব্ধ	734 নাম : কানন শীল স্বামীর নাম: সুনিল শীল বাড়ির নং : n0052 বয়স : 61 লিঙ্গ : মহিলা	WB/01/008/009449 ফটো উপলব্ধ	735 নাম : মনীশ শীল পিতার নাম: সুনীল শীল বাড়ির নং : n0052 বয়স : 31 লিঙ্গ : পুরুষ	UHI1835115 ফটো উপলব্ধ
736 নাম : সুভদ্রা শীল স্বামীর নাম: সন্তোষ শীল বাড়ির নং : n0055 বয়স : 66 লিঙ্গ : মহিলা	UHI2538510 ফটো উপলব্ধ	737 নাম : লক্ষ্মী শীল পিতার নাম: সুভাষ শীল বাড়ির নং : n0055 বয়স : 42 লিঙ্গ : মহিলা	GBM2004760 ফটো উপলব্ধ	738 নাম : নির্মল শীল পিতার নাম: রাধিকা লাল শীল বাড়ির নং : n0113 বয়স : 53 লিঙ্গ : পুরুষ	GBM2205052 ফটো উপলব্ধ
739 নাম : বিমল শীল পিতার নাম: রাধিকা লাল শীল বাড়ির নং : n0113 বয়স : 46 লিঙ্গ : পুরুষ	GBM2004745 ফটো উপলব্ধ	740 নাম : সঞ্জিত চন্দ্র শীল পিতার নাম: রাধিকা লাল শীল বাড়ির নং : n0113 বয়স : 37 লিঙ্গ : পুরুষ	GBM2617330 ফটো উপলব্ধ	741 নাম : প্রফুল্ল কুমার শীল পিতার নাম: রাধিকা লাল শীল বাড়ির নং : n0113 বয়স : 59 লিঙ্গ : পুরুষ	WB/01/008/009527 ফটো উপলব্ধ
742 নাম : রীতা শীল স্বামীর নাম: বিমল শীল বাড়ির নং : n0113 বয়স : 44 লিঙ্গ : মহিলা	GBM2004752 ফটো উপলব্ধ	743 নাম : সুব্রত শীল পিতার নাম: সুভাষ শীল বাড়ির নং : n0053 বয়স : 30 লিঙ্গ : পুরুষ	UHI1969591 ফটো উপলব্ধ	744 নাম : সুকান্ত শীল পিতার নাম: সুভাষ শীল বাড়ির নং : n0053 বয়স : 29 লিঙ্গ : পুরুষ	UHI2362523 ফটো উপলব্ধ
745 নাম : সুভাষ শীল পিতার নাম: সন্তোষ শীল বাড়ির নং : n0055 বয়স : 51 লিঙ্গ : পুরুষ	UHI2538726 ফটো উপলব্ধ	746 নাম : শিবশঙ্কর শীল পিতার নাম: সন্তোষ কুমার শীল বাড়ির নং : n0055 বয়স : 42 লিঙ্গ : পুরুষ	GBM2004778 ফটো উপলব্ধ	747 নাম : মেনকা মন্ডল (আর্য) স্বামীর নাম: সমীরন মন্ডল বাড়ির নং : এন0113 বয়স : 39 লিঙ্গ : মহিলা	UHI1539196 ফটো উপলব্ধ
748 নাম : মালতী শীল স্বামীর নাম: শিবশঙ্কর শীল বাড়ির নং : n0055 বয়স : 34 লিঙ্গ : মহিলা	UHI1969609 ফটো উপলব্ধ	749 নাম : ঝুমা (রায়) শীল স্বামীর নাম: নির্মল শীল বাড়ির নং : n0113 বয়স : 37 লিঙ্গ : মহিলা	GBM2617082 ফটো উপলব্ধ	750 নাম : সুকান্ত শীল পিতার নাম: সুনিল শীল বাড়ির নং : n0052 বয়স : 28 লিঙ্গ : পুরুষ	UHI2199628 ফটো উপলব্ধ

751 নাম : উষারানী শীল স্বামীর নাম: রাধিকা লাল শীল বাড়ির নং : n0113 বয়স : 81 লিঙ্গ : মহিলা	WB/01/008/009110	752 নাম : টুম্পা সরকার স্বামীর নাম: টলমল সরকার বাড়ির নং : n0003 বয়স : 33 লিঙ্গ : মহিলা	UHI1835289	753 নাম : শোভা সরকার স্বামীর নাম: বিজয় সরকার বাড়ির নং : n0011 বয়স : 51 লিঙ্গ : মহিলা	GBM1540301
754 নাম : নিমাই সরকার পিতার নাম: হরিভক্ত সরকার বাড়ির নং : n0018 বয়স : 69 লিঙ্গ : পুরুষ	WB/01/008/009739	755 নাম : লক্ষ্মী সরকার স্বামীর নাম: পূর্ণ সরকার বাড়ির নং : n0186 বয়স : 48 লিঙ্গ : মহিলা	UHI1835321	756 নাম : প্রভা সরকার স্বামীর নাম: শ্যামল সরকার বাড়ির নং : n0001 বয়স : 56 লিঙ্গ : মহিলা	WB/01/008/009637
757 নাম : শেফালী সরকার স্বামীর নাম: বিমল সরকার বাড়ির নং : n0003 বয়স : 51 লিঙ্গ : মহিলা	GBM2004802	758 নাম : বাসনা সরকার স্বামীর নাম: জ্ঞান চন্দ্র সরকার বাড়ির নং : n0003 বয়স : 71 লিঙ্গ : মহিলা	WB/01/008/009264	759 নাম : শিব কান্তি সরকার পিতার নাম: শ্যামল সরকার বাড়ির নং : n0001 বয়স : 39 লিঙ্গ : পুরুষ	GBM2380913
760 নাম : মায়ারানী সরকার স্বামীর নাম: যুগল সরকার বাড়ির নং : n0109 বয়স : 69 লিঙ্গ : মহিলা	WB/01/008/009665	761 নাম : সঞ্জয় সরকার পিতার নাম: যুগল সরকার বাড়ির নং : n0109 বয়স : 37 লিঙ্গ : পুরুষ	GBM2542769	762 নাম : বিমল সরকার পিতার নাম: ক্ষেত্রমোহন সরকার বাড়ির নং : n0116 বয়স : 63 লিঙ্গ : পুরুষ	UHI2538650
763 নাম : রাখি (ঘোষ) সরকার স্বামীর নাম: সঞ্জয় সরকার বাড়ির নং : n0057 বয়স : 34 লিঙ্গ : মহিলা	UHI2199438	764 নাম : সঞ্জয় সরকার পিতার নাম: সুজিত সরকার বাড়ির নং : n0057 বয়স : 45 লিঙ্গ : পুরুষ	GBM2502086	765 নাম : দুলাল সরকার পিতার নাম: সুজিত সরকার বাড়ির নং : n0057 বয়স : 40 লিঙ্গ : পুরুষ	GBM2502136
766 নাম : যুগল সরকার পিতার নাম: সুরেশ সরকার বাড়ির নং : n0109 বয়স : 76 লিঙ্গ : পুরুষ	WB/01/008/009241	767 নাম : পৌরী সরকার স্বামীর নাম: সুজিত সরকার বাড়ির নং : n0057 বয়স : 71 লিঙ্গ : মহিলা	UHI2852358	768 নাম : অনিতা সরকার স্বামীর নাম: বিমল সরকার বাড়ির নং : n0116 বয়স : 53 লিঙ্গ : মহিলা	UHI2538635
769 নাম : জ্যোৎস্না সরকার স্বামীর নাম: দয়াল সরকার বাড়ির নং : n0117 বয়স : 83 লিঙ্গ : মহিলা	WB/01/008/009402	770 নাম : দিলীপ সরকার পিতার নাম: দয়াল সরকার বাড়ির নং : n0117 বয়স : 56 লিঙ্গ : পুরুষ	WB/01/008/009845	771 নাম : সনঞ্জয় সরকার পিতার নাম: পূর্ণ সরকার বাড়ির নং : এন00025 বয়স : 22 লিঙ্গ : পুরুষ	UHI2865418
772 নাম : শঙ্কর সরকার পিতার নাম: দিলীপ সরকার বাড়ির নং : এন0117 বয়স : 22 লিঙ্গ : পুরুষ	UHI2794832	773 নাম : দীপঙ্কর সরকার পিতার নাম: বিমল সরকার বাড়ির নং : n0003 বয়স : 27 লিঙ্গ : পুরুষ	UHI2362515	774 নাম : তন্ময় সরকার পিতার নাম: বিমল সরকার বাড়ির নং : এন0116 বয়স : 26 লিঙ্গ : পুরুষ	UHI2443943
775 নাম : মনিকা সরকার স্বামীর নাম: প্রদীপ সরকার বাড়ির নং : n0117 বয়স : 36 লিঙ্গ : মহিলা	UHI1277508	776 নাম : প্রনিতা সরকার স্বামীর নাম: অখিল সরকার বাড়ির নং : n0148 বয়স : 43 লিঙ্গ : মহিলা	UHI1835271	777 নাম : পূর্ণ সরকার পিতার নাম: রবীন্দ্র সরকার বাড়ির নং : n0185 বয়স : 52 লিঙ্গ : পুরুষ	UHI1835149
778 নাম : গীতা সরকার স্বামীর নাম: পূর্ণ সরকার বাড়ির নং : n0185 বয়স : 43 লিঙ্গ : মহিলা	UHI2091338	779 নাম : চম্পা শীল পিতার নাম: সাধন শীল বাড়ির নং : এন0064 বয়স : 27 লিঙ্গ : মহিলা	IKL2101392	780 নাম : প্রদীপ সরকার পিতার নাম: দয়াল চন্দ্র সরকার বাড়ির নং : n0117 বয়স : 50 লিঙ্গ : পুরুষ	GBM2205078

বিধানসভা নির্বাচনক্ষেত্রের নং, নাম : 3-কুচবিহার উত্তর
ভাগ নং, নাম : 1-কালজানী (মধ্য অংশ)

781 নাম : দীপঙ্কর সরকার পিতার নাম: দিলীপ সরকার বাড়ির নং : n0117 বয়স : 27 লিঙ্গ : পুরুষ	UHI2395788 ফটো উপলব্ধ	782 নাম : মালতী সরকার স্বামীর নাম: কমল সরকার বাড়ির নং : n0003 বয়স : 43 লিঙ্গ : মহিলা	GBM2004794 ফটো উপলব্ধ	783 নাম : টলমল সরকার পিতার নাম: জ্ঞানচন্দ্র সরকার বাড়ির নং : n0003 বয়স : 47 লিঙ্গ : পুরুষ	GBM1540350 ফটো উপলব্ধ
784 নাম : বিজয় সরকার পিতার নাম: ব্রজেন্দ্র সরকার বাড়ির নং : n0011 বয়স : 61 লিঙ্গ : পুরুষ	GBM1540293 ফটো উপলব্ধ	785 নাম : জয়তারা সরকার স্বামীর নাম: নিমাই সরকার বাড়ির নং : n0018 বয়স : 59 লিঙ্গ : মহিলা	WB/01/008/009130 ফটো উপলব্ধ	786 নাম : নিবাস সরকার পিতার নাম: নিমাই সরকার বাড়ির নং : এন0018 বয়স : 20 লিঙ্গ : পুরুষ	UHI2947893 ফটো উপলব্ধ
787 নাম : জ্ঞানচন্দ্র সরকার পিতার নাম: নরেন্দ্র চন্দ্র সরকার বাড়ির নং : n0003 বয়স : 76 লিঙ্গ : পুরুষ	WB/01/008/009323 ফটো উপলব্ধ	788 নাম : কমল সরকার পিতার নাম: জ্ঞানচন্দ্র সরকার বাড়ির নং : n0003 বয়স : 53 লিঙ্গ : পুরুষ	WB/01/008/009344 ফটো উপলব্ধ	789 নাম : শ্যামল সরকার পিতার নাম: নরেন্দ্র চন্দ্র সরকার বাড়ির নং : n0001 বয়স : 64 লিঙ্গ : পুরুষ	WB/01/008/009714 ফটো উপলব্ধ
790 নাম : অজয় চন্দ্র সরকার পিতার নাম: পূর্ণ সরকার বাড়ির নং : n0184 বয়স : 32 লিঙ্গ : পুরুষ	UHI1835131 ফটো উপলব্ধ	791 নাম : বকুল সরকার পিতার নাম: নুপেন সরকার বাড়ির নং : n0148 বয়স : 54 লিঙ্গ : পুরুষ	WB/01/008/012036 ফটো উপলব্ধ	792 নাম : অখিল সরকার পিতার নাম: নুপেন সরকার বাড়ির নং : n0148 বয়স : 46 লিঙ্গ : পুরুষ	WB/01/008/012076 ফটো উপলব্ধ
793 নাম : কমল সরকার পিতার নাম: বিজয় সরকার বাড়ির নং : N0011 বয়স : 24 লিঙ্গ : পুরুষ	UHI2620771 ফটো উপলব্ধ	794 নাম : শুক্লা সরকার (মল্লিক) স্বামীর নাম: বিনয় সরকার বাড়ির নং : n0011 বয়স : 36 লিঙ্গ : মহিলা	UHI1505593 ফটো উপলব্ধ	795 নাম : পুষ্প সরকার স্বামীর নাম: দিলীপ সরকার বাড়ির নং : n0117 বয়স : 46 লিঙ্গ : মহিলা	WB/01/003/225343 ফটো উপলব্ধ
796 নাম : স্বপ্না দে স্বামীর নাম: দীপঙ্কর সরকার বাড়ির নং : এন0117 বয়স : 23 লিঙ্গ : মহিলা	UHI2982205 ফটো উপলব্ধ	797 নাম : বিনয় সরকার পিতার নাম: ব্রজেন্দ্র সরকার বাড়ির নং : n0011 বয়স : 43 লিঙ্গ : পুরুষ	GBM2004786 ফটো উপলব্ধ	798 নাম : রুপন সরকার পিতার নাম: কমল সরকার বাড়ির নং : এন0003 বয়স : 25 লিঙ্গ : পুরুষ	UHI2496735 ফটো উপলব্ধ
799 নাম : বিমল সরকার পিতার নাম: জ্ঞানচন্দ্র সরকার বাড়ির নং : n0003 বয়স : 56 লিঙ্গ : পুরুষ	WB/01/008/009048 ফটো উপলব্ধ	800 নাম : লিপি সরকার চন্দ্র স্বামীর নাম: বদন চন্দ্র বাড়ির নং : n0193 বয়স : 35 লিঙ্গ : মহিলা	UHI1658509 ফটো উপলব্ধ	801 নাম : রেনু সরকার মল্লিক পিতার নাম: বিশুজিৎ মল্লিক বাড়ির নং : এন0000 বয়স : 30 লিঙ্গ : মহিলা	IKL1830561 ফটো উপলব্ধ
802 নাম : কর্নকুমার সিংহ পিতার নাম: উমাকান্ত সিংহ বাড়ির নং : n0017 বয়স : 39 লিঙ্গ : পুরুষ	UHI1277995 ফটো উপলব্ধ	803 নাম : নিরবলা (দাস) সিংহ স্বামীর নাম: কর্ণ কুমার সিংহ বাড়ির নং : n0017 বয়স : 34 লিঙ্গ : মহিলা	TIH1310887 ফটো উপলব্ধ	804 নাম : বিশুভ্র সিংহ পিতার নাম: উমাকান্ত সিংহ বাড়ির নং : n0017 বয়স : 37 লিঙ্গ : পুরুষ	UHI1506138 ফটো উপলব্ধ
805 নাম : তাপসি (রায়)সিংহ স্বামীর নাম: মনোরঞ্জন সিংহ বাড়ির নং : n0017 বয়স : 30 লিঙ্গ : মহিলা	UHI2209922 ফটো উপলব্ধ	806 নাম : মিনা সিংহ স্বামীর নাম: নিরেন সিংহ বাড়ির নং : n0016 বয়স : 44 লিঙ্গ : মহিলা	GBM2205144 ফটো উপলব্ধ	807 নাম : জলধর সিংহ পিতার নাম: রাজেন সিংহ বাড়ির নং : n0017 বয়স : 66 লিঙ্গ : পুরুষ	WB/01/008/009033 ফটো উপলব্ধ
808 নাম : মানিক সিংহ পিতার নাম: রাজেন সিংহ বাড়ির নং : n0016 বয়স : 73 লিঙ্গ : পুরুষ	WB/01/008/009492 ফটো উপলব্ধ	809 নাম : মনোরঞ্জন সিংহ পিতার নাম: জলধর সিংহ বাড়ির নং : n0017 বয়স : 36 লিঙ্গ : পুরুষ	UHI1969575 ফটো উপলব্ধ	810 নাম : গায়ত্রী সিংহ স্বামীর নাম: উমাকান্ত সিংহ বাড়ির নং : n0017 বয়স : 58 লিঙ্গ : মহিলা	WB/01/008/009088 ফটো উপলব্ধ

811 নাম : পুনেশ্বর সিংহ পিতার নাম: তরনী সিংহ বাড়ির নং : n0017 বয়স : 30 লিঙ্গ : পুরুষ	UHI1969583 ফটো উপলব্ধ	812 নাম : তরন সিংহ পিতার নাম: রাজেন সিংহ বাড়ির নং : n0017 বয়স : 59 লিঙ্গ : পুরুষ	WB/01/008/009266 ফটো উপলব্ধ	813 নাম : শেফালী সিংহ স্বামীর নাম: তরন সিংহ বাড়ির নং : n0017 বয়স : 53 লিঙ্গ : মহিলা	WB/01/008/009192 ফটো উপলব্ধ
814 নাম : বিকি সিংহ পিতার নাম: নিরেন সিংহ বাড়ির নং : n0016 বয়স : 29 লিঙ্গ : পুরুষ	UHI2199453 ফটো উপলব্ধ	815 নাম : ভুবনেশ্বরী সিংহ স্বামীর নাম: জলধর সিংহ বাড়ির নং : n0017 বয়স : 58 লিঙ্গ : মহিলা	WB/01/008/009027 ফটো উপলব্ধ	816 নাম : উমাকান্ত সিংহ পিতার নাম: রাজেন সিংহ বাড়ির নং : n0017 বয়স : 65 লিঙ্গ : পুরুষ	WB/01/008/009175 ফটো উপলব্ধ
817 নাম : নীরেন সিংহ পিতার নাম: রাজেন্দ্র সিংহ বাড়ির নং : n0016 বয়স : 51 লিঙ্গ : পুরুষ	GBM1540954 ফটো উপলব্ধ	818 নাম : দিপিকা সিংহ পিতার নাম: নীরেন সিংহ বাড়ির নং : n0016 বয়স : 27 লিঙ্গ : মহিলা	UHI2395762 ফটো উপলব্ধ	819 নাম : সোমা দাস পিতার নাম: অনুকুল দাস বাড়ির নং : এন0058 বয়স : 25 লিঙ্গ : মহিলা	WII2052066 ফটো উপলব্ধ
820 নাম : অর্ণনা মোদক পিতার নাম: নির্মল মোদক বাড়ির নং : এন0120 বয়স : 24 লিঙ্গ : মহিলা	UHI2627040 ফটো উপলব্ধ	821 নাম : কবিতা দাস পিতার নাম: মতিন্দ্র চন্দ্র দাস বাড়ির নং : 03/301 বয়স : 22 লিঙ্গ : মহিলা	WII2505642 ফটো উপলব্ধ	822 নাম : লতিকা রায় পিতার নাম: বীরেন্দ্র নাথ রায় বাড়ির নং : 141 বয়স : 28 লিঙ্গ : মহিলা	UHI2322949 ফটো উপলব্ধ
823 নাম : পিংকি রায় পিতার নাম: হরকুমার রায় বাড়ির নং : 012 বয়স : 24 লিঙ্গ : মহিলা	UHI2684819 ফটো উপলব্ধ	824 নাম : লাখি বিশ্বাস পিতার নাম: আনন্দ বিশ্বাস বাড়ির নং : 03/301 বয়স : 22 লিঙ্গ : মহিলা	UHI2901197 ফটো উপলব্ধ	825 নাম : অর্চনা খেবকটাৰী পিতার নাম: প্রফুল্ল খেবকটাৰী বাড়ির নং : এন0114 বয়স : 25 লিঙ্গ : মহিলা	JSP4940102 ফটো উপলব্ধ
826 নাম : নিরঞ্জন বর্মণ পিতার নাম: ননিগোপাল বর্মণ বাড়ির নং : কালজানী বয়স : 19 লিঙ্গ : পুরুষ	UHI3027778 ফটো উপলব্ধ	827 নাম : সুদীপ বর্মণ পিতার নাম: রঞ্জিত বর্মণ বাড়ির নং : কালজানী বয়স : 19 লিঙ্গ : পুরুষ	UHI3029188 ফটো উপলব্ধ	828 নাম : অনুরাধা রায় পিতার নাম: অমল রায় বাড়ির নং : কালজানী বয়স : 19 লিঙ্গ : মহিলা	UHI3030137 ফটো উপলব্ধ
829 নাম : স্বাগতা রায় পিতার নাম: গৌতম চন্দ্র রায় বাড়ির নং : কালজানী বয়স : 20 লিঙ্গ : মহিলা	UHI3024072 ফটো উপলব্ধ	830 নাম : গণেশ বর্মণ পিতার নাম: নিতাই বর্মণ বাড়ির নং : এন0198 বয়স : 19 লিঙ্গ : পুরুষ	UHI3024577 ফটো উপলব্ধ	831 নাম : অয়ন দাস পিতার নাম: অরুণ দাস বাড়ির নং : নং বয়স : 19 লিঙ্গ : পুরুষ	UHI3025210 ফটো উপলব্ধ
832 নাম : শেখর রায় পিতার নাম: সুভাষ চন্দ্র রায় বাড়ির নং : এন0144 বয়স : 19 লিঙ্গ : পুরুষ	UHI3025905 ফটো উপলব্ধ	833 নাম : মৌসুমী বর্মণ পিতার নাম: মনোজ বর্মণ বাড়ির নং : কালজানী বয়স : 19 লিঙ্গ : মহিলা	UHI3031754 ফটো উপলব্ধ	834 নাম : সুচীত্র দাস পিতার নাম: জোয়ারু দাস বাড়ির নং : কালজানী বয়স : 21 লিঙ্গ : পুরুষ	UHI3034964 ফটো উপলব্ধ
835 নাম : মল্লিকা রায় পিতার নাম: দিলীপ রায় বাড়ির নং : 03/301 বয়স : 19 লিঙ্গ : পুরুষ	UHI3036712 ফটো উপলব্ধ	836 নাম : আশিষ রায় পিতার নাম: পরিমল রায় বাড়ির নং : এন0028 বয়স : 19 লিঙ্গ : পুরুষ	UHI3036779 ফটো উপলব্ধ	837 নাম : পাপিয়া মন্ডল পিতার নাম: চিত্ত রঞ্জন মন্ডল বাড়ির নং : এন0048 বয়স : 19 লিঙ্গ : মহিলা	UHI3041647 ফটো উপলব্ধ
838 নাম : রাকেশ বিশ্বাস পিতার নাম: অখিল বিশ্বাস বাড়ির নং : এন0045 বয়স : 19 লিঙ্গ : পুরুষ	UHI3038148 ফটো উপলব্ধ	839 নাম : অভিজিৎ রায় পিতার নাম: ধর্মেশ্বর রায় বাড়ির নং : এন0044 বয়স : 19 লিঙ্গ : পুরুষ	UHI3038247 ফটো উপলব্ধ	840 নাম : পল্লবী রায় পিতার নাম: তাপস রায় বাড়ির নং : 03/301 বয়স : 19 লিঙ্গ : মহিলা	UHI3038718 ফটো উপলব্ধ

841 নাম : সঞ্জীতা রয় সিংহ স্বামীর নাম: পুণেশ্বর সিংহ বাড়ির নং : এন0017 বয়স : 23 লিঙ্গ : মহিলা	UHI2819217 ফটো উপলব্ধ	842 নাম : সুমিত্রা বর্মন পিতার নাম: তপন বর্মন বাড়ির নং : এন0025 বয়স : 24 লিঙ্গ : মহিলা	UHI2654812 ফটো উপলব্ধ	843 নাম : বীণা রায় পিতার নাম: দয়্যারাম রায় বাড়ির নং : এন0059 বয়স : 23 লিঙ্গ : মহিলা	TJR2369544 ফটো উপলব্ধ
844 নাম : শম্পা রায় স্বামীর নাম: দীপ্ত দাস বাড়ির নং : এন0011 বয়স : 31 লিঙ্গ : মহিলা	NEV1455286 ফটো উপলব্ধ	845 নাম : প্রীতিলতা রায় পিতার নাম: শিবু রায় বাড়ির নং : এন0016 বয়স : 25 লিঙ্গ : মহিলা	UHI2478212 ফটো উপলব্ধ	846 নাম : সঞ্জিতা রায় পিতার নাম: মনু রায় বাড়ির নং : এন0014 বয়স : 23 লিঙ্গ : মহিলা	UHI2718328 ফটো উপলব্ধ
847 নাম : শিবানী বর্মন পিতার নাম: হরেন্দ্র বর্মন বাড়ির নং : এন0095 বয়স : 26 লিঙ্গ : মহিলা	UHI2463206 ফটো উপলব্ধ	848 নাম : প্রতিমা রায় পিতার নাম: নীরেন রায় বাড়ির নং : এন0053 বয়স : 27 লিঙ্গ : মহিলা	UHI2363455 ফটো উপলব্ধ	849 নাম : পাবেল মন্ডল পিতার নাম: নরেন মন্ডল বাড়ির নং : এন0121 বয়স : 25 লিঙ্গ : মহিলা	RIY2430437 ফটো উপলব্ধ
850 নাম : সোমশ্রী দাস পিতার নাম: চিত্তরঞ্জন দাস বাড়ির নং : এন0178 বয়স : 27 লিঙ্গ : মহিলা	UHI2467157 ফটো উপলব্ধ	851 নাম : মঞ্জু বর্মন পিতার নাম: সঞ্জীব বর্মন বাড়ির নং : এন0084 বয়স : 22 লিঙ্গ : মহিলা	WII2440790 ফটো উপলব্ধ	852 নাম : সোমা দাস পিতার নাম: মাখনলাল দাস বাড়ির নং : এন000 বয়স : 31 লিঙ্গ : মহিলা	YUG1842814 ফটো উপলব্ধ
853 নাম : রিয়া শীল স্বামীর নাম: গণেশ বর্মন বাড়ির নং : এন0198 বয়স : 19 লিঙ্গ : মহিলা	UHI3056132 ফটো উপলব্ধ	854 নাম : নিবেদিতা দাস পিতার নাম: অজিত দাস বাড়ির নং : এন0020 বয়স : 19 লিঙ্গ : মহিলা	UHI3056181 ফটো উপলব্ধ	855 নাম : বিশাখা রায় পিতার নাম: অনন্ত রায় বাড়ির নং : এন0107 বয়স : 19 লিঙ্গ : মহিলা	UHI3056207 ফটো উপলব্ধ
856 নাম : তুষা মন্ডল স্বামীর নাম: রেক চক্রবর্তী বাড়ির নং : 03/301 বয়স : 19 লিঙ্গ : মহিলা	UHI3060191 ফটো উপলব্ধ	857 নাম : শুভজিৎ মল্লিক পিতার নাম: মনীন্দ্র মল্লিক বাড়ির নং : 03/301 বয়স : 25 লিঙ্গ : পুরুষ	UHI3061173 ফটো উপলব্ধ	858 নাম : রঞ্জিত রায় পিতার নাম: হরি রায় বাড়ির নং : 0100 বয়স : 19 লিঙ্গ : পুরুষ	UHI3061801 ফটো উপলব্ধ
859 নাম : সুজাতা রায় পিতার নাম: হরি রায় বাড়ির নং : 0100 বয়স : 19 লিঙ্গ : মহিলা	UHI3061827 ফটো উপলব্ধ	860 নাম : সুদীপ্ত বর্মন পিতার নাম: কুমুদ বর্মন বাড়ির নং : এন0084 বয়স : 19 লিঙ্গ : পুরুষ	UHI3080256 ফটো উপলব্ধ	861 নাম : প্রিয়া বর্মন পিতার নাম: সঞ্জীত বর্মন বাড়ির নং : 03/301 বয়স : 19 লিঙ্গ : মহিলা	UHI3082351 ফটো উপলব্ধ

বিধানসভা নির্বাচনক্ষেত্রের নং, নাম : 3-কুচবিহার উত্তর
1- সংযোজন তালিকা 1 (01-01-2026 28-02-2026)

862	1	UHI3088804
নাম : পরিতোষ রায় পিতার নাম: পরেশ রায় বাড়ির নং : পাট নং-301 বয়স : 18 লিঙ্গ : পুরুষ		ফটো উপলব্ধ

863	1	UHI3090966
নাম : সাগর রায় পিতার নাম: বীরেন্দ্র নাথ রায় বাড়ির নং : এস/ও বীরেন্দ্র নাথ রায় বয়স : 18 লিঙ্গ : পুরুষ		ফটো উপলব্ধ

নির্বাচক সংখ্যার সারসংক্ষেপ :

A) নির্বাচকের সংখ্যা :

	নির্বাচক তালিকার প্রকৃতি	নির্বাচক তালিকার পরিচিতি :	নির্বাচকের সংখ্যা :				
			পুরুষ	মহিলা	তৃতীয় লিঙ্গ	মোট	
I	মূল তালিকা	মূল তালিকা	বিশেষ নিবিড় সংশোধনী ২০২৬-এর চূড়ান্ত ভোটার তালিকা	445	416	0	861
II	1- সংযোজন তালিকা	সংযোজনী 1	বিশেষ সংক্ষিপ্ত সংশোধন 2026	2	0	0	2
III	2- বিয়োজন তালিকা	সংযোজনী 1	বিশেষ সংক্ষিপ্ত সংশোধন 2026	3	2	0	5
IV	'লিঙ্গ ক্ষেত্রের' পরিবর্তনের কারণে পার্থক্য			0	0	0	0
নির্বাচকের মোট সংখ্যা (I+II-III+IV)				444	414	0	858

B) ক্রটি সংশোধনের সংখ্যা :

নির্বাচক তালিকার প্রকৃতি	নির্বাচক তালিকার পরিচিতি :	ক্রটি সংশোধনের সংখ্যা :
সংযোজনী 1	বিশেষ সংক্ষিপ্ত সংশোধন 2026	3

নির্বাচক নিবন্ধন আধিকারিকের স্বাক্ষর

E-মৃত, S-স্থানান্তরিত, R-একাধিকবার অন্তর্ভুক্ত, M-নিখোঁজ, Q-যোগ্য নহে