

নির্বাচক তালিকা 2026 S25 পশ্চিমবঙ্গ

বিধানসভা নির্বাচনক্ষেত্রের নং, নাম ও সংরক্ষণের স্থিতি : 3 - কুচবিহার উত্তর (তপশীলি জাতি)		অংশ নং : 303																			
বিধানসভা নির্বাচনক্ষেত্রটি যে লোকসভা নির্বাচনক্ষেত্রের / ক্ষেত্রসমূহের অন্তর্ভুক্ত তার নং, নাম ও সংরক্ষণ স্থিতি : 1 - কুচবিহার (তপশীলি জাতি)																					
1. সংশোধনের পূর্ণ বিবরণ																					
সংশোধনের বৎসর :	2026	নির্বাচক তালিকার পরিচিতি :																			
ভিত্তি তারিখ :	01-01-2026	বিশেষ নিবিড় সংশোধনী ২০২৬-এর চূড়ান্ত ভোটার তালিকা																			
সংশোধনের প্রকৃতি :	বিশেষ নিবিড় সংশোধনী 2026																				
প্রকাশনার তারিখ :	28-02-2026																				
2. অংশ ও নির্বাচনী এলাকার পূর্ণ বিবরণ :																					
অংশের ভাগ নং ও নাম :																					
1-কালজানী (অংশ)		<table border="1" style="width: 100%; border-collapse: collapse;"> <tr> <td>প্রধান শহর/গ্রাম</td> <td>: কালজানী</td> </tr> <tr> <td>ওয়ার্ড</td> <td>:</td> </tr> <tr> <td>থানা</td> <td>: পুণ্ডিবাড়ী</td> </tr> <tr> <td>গ্রাম পঞ্চায়েত</td> <td>: খাপাইডাঙ্গা</td> </tr> <tr> <td>ব্লক</td> <td>: কুচবিহার-২</td> </tr> <tr> <td>মহকুমা</td> <td>: কুচবিহার সদর</td> </tr> <tr> <td>জেলা</td> <td>: কুচবিহার</td> </tr> <tr> <td>পিন</td> <td>: 736133</td> </tr> </table>				প্রধান শহর/গ্রাম	: কালজানী	ওয়ার্ড	:	থানা	: পুণ্ডিবাড়ী	গ্রাম পঞ্চায়েত	: খাপাইডাঙ্গা	ব্লক	: কুচবিহার-২	মহকুমা	: কুচবিহার সদর	জেলা	: কুচবিহার	পিন	: 736133
প্রধান শহর/গ্রাম	: কালজানী																				
ওয়ার্ড	:																				
থানা	: পুণ্ডিবাড়ী																				
গ্রাম পঞ্চায়েত	: খাপাইডাঙ্গা																				
ব্লক	: কুচবিহার-২																				
মহকুমা	: কুচবিহার সদর																				
জেলা	: কুচবিহার																				
পিন	: 736133																				
3. ভোট গ্রহন কেন্দ্রের পূর্ণ বিবরণ :																					
ভোট গ্রহন কেন্দ্রের নং, নাম :		ভোট গ্রহন কেন্দ্রের শ্রেণী :		গ্রামীণ																	
303 - কালজানী গার্লস এইডেড প্রাইমারী স্কুল		এই অংশে সহায়ক ভোটগ্রহন কেন্দ্রের সংখ্যা		0																	
ভোট গ্রহন কেন্দ্রের ঠিকানা :		:																			
কালজানী গার্লস এইডেড প্রাইমারী স্কুল, (কক্ষ-১), কালজানী																					
4. নির্বাচকের সংখ্যা :																					
প্রথম ক্রমিক নং	শেষ ক্রমিক নং	মোট সংখ্যা																			
		পুরুষ	মহিলা	তৃতীয় লিঙ্গ	মোট																
1	1128	578	548	0	1126																

নির্বাচক নিবন্ধন আধিকারিকের স্বাক্ষর

Nazri Naksha



Google Map View

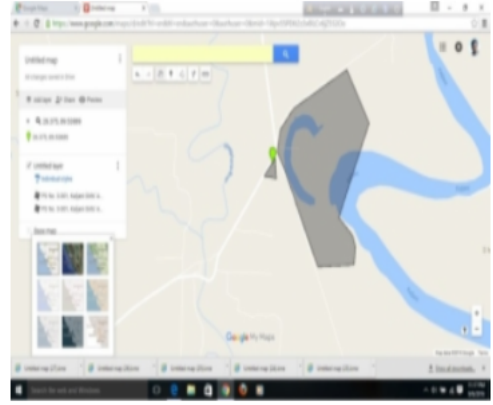

Polling Station Building Front View



Polling Station Front View



Cad View

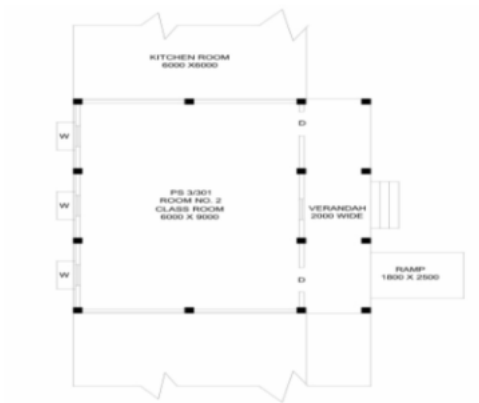

Key MAP View

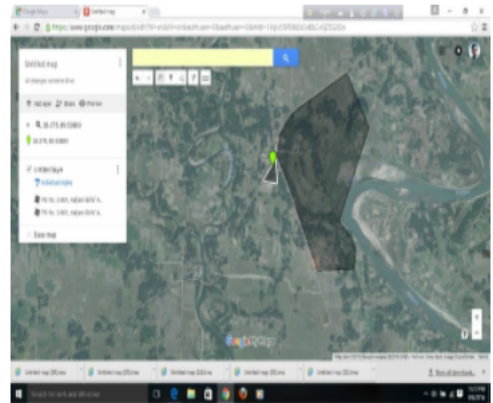

1 নাম : অজিনুর হোসেন পিতার নাম: আমির হোসেন বাড়ির নং : এন0099 বয়স : 25 লিঙ্গ : পুরুষ	UHI2830180 ফটো উপলব্ধ	2 নাম : আসমা খাতুন পিতার নাম: গোফুর মিঞা বাড়ির নং : n0289 বয়স : 39 লিঙ্গ : মহিলা	LZL2768646 ফটো উপলব্ধ	3 নাম : তপু হোসেন পিতার নাম: উমর আলী মিঞা বাড়ির নং : n0045 বয়স : 49 লিঙ্গ : পুরুষ	UHI2764660 ফটো উপলব্ধ
4 নাম : ছালিমা বিবি স্বামীর নাম: আমীর বাড়ির নং : n0099 বয়স : 65 লিঙ্গ : মহিলা	WB/01/008/003158 ফটো উপলব্ধ	5 নাম : মেজারউদ্দিন মিঞা পিতার নাম: আব্দুল আজিজ মিঞা বাড়ির নং : n0141 বয়স : 66 লিঙ্গ : পুরুষ	WB/01/008/003289 ফটো উপলব্ধ	6 নাম : দিলীপ বসাক পিতার নাম: দুলাল চন্দ্র বসাক বাড়ির নং : n0141 বয়স : 38 লিঙ্গ : পুরুষ	GBM2541340 ফটো উপলব্ধ
7 নাম : নজরুল ইসলাম পিতার নাম: আব্দুল আজিজ মিঞা বাড়ির নং : n0141 বয়স : 63 লিঙ্গ : পুরুষ	UHI2541951 ফটো উপলব্ধ	8 নাম : আবজার হোসেন পিতার নাম: উমর আলী মিঞা বাড়ির নং : n0045 বয়স : 34 লিঙ্গ : পুরুষ	UHI1507078 ফটো উপলব্ধ	9 নাম : মার্জিনা বিবি স্বামীর নাম: নজরুল ইসলাম বাড়ির নং : n0141 বয়স : 56 লিঙ্গ : মহিলা	UHI2541993 ফটো উপলব্ধ
10 নাম : গুলজার মিঞা পিতার নাম: মেজার উদ্দিন মিঞা বাড়ির নং : n0141 বয়স : 42 লিঙ্গ : পুরুষ	GBM2616191 ফটো উপলব্ধ	11 নাম : লায়লা খাতুন বিবি স্বামীর নাম: আব সাফিয়ার বাড়ির নং : n0045 বয়স : 37 লিঙ্গ : মহিলা	UHI2209997 ফটো উপলব্ধ	12 নাম : রাজিবুল হোসেন পিতার নাম: মেজারউদ্দিন মিঞা বাড়ির নং : n0141 বয়স : 30 লিঙ্গ : পুরুষ	UHI2091916 ফটো উপলব্ধ
13 নাম : সাবিনা বানু(বিবি) স্বামীর নাম: গুলজার মিঞা বাড়ির নং : n0141 বয়স : 35 লিঙ্গ : মহিলা	UHI1836048 ফটো উপলব্ধ	14 নাম : দুলালচন্দ্র বসাক পিতার নাম: বক্কিম বসাক বাড়ির নং : n0141 বয়স : 68 লিঙ্গ : পুরুষ	WB/01/008/003075 ফটো উপলব্ধ	15 নাম : গোলেমা বিবি স্বামীর নাম: মেজারউদ্দিন মিঞা বাড়ির নং : n0141 বয়স : 59 লিঙ্গ : মহিলা	WB/01/008/003202 ফটো উপলব্ধ
16 নাম : মকছেদুল হোসেন পিতার নাম: নজরুল ইসলাম বাড়ির নং : n0141 বয়স : 30 লিঙ্গ : পুরুষ	UHI1970250 ফটো উপলব্ধ	17 নাম : রুপা বসাক পিতার নাম: দুলাল বসাক বাড়ির নং : n0141 বয়স : 28 লিঙ্গ : মহিলা	UHI2200251 ফটো উপলব্ধ	18 নাম : আরজিনা বিবি স্বামীর নাম: সোলেমান হোসেন বাড়ির নং : n0051 বয়স : 49 লিঙ্গ : মহিলা	WB/01/008/003244 ফটো উপলব্ধ
19 নাম : রেজাউল হোসেন পিতার নাম: মেজারউদ্দিন মিঞা বাড়ির নং : n0141 বয়স : 32 লিঙ্গ : পুরুষ	UHI1689686 ফটো উপলব্ধ	20 নাম : সুলতানা পারভীন স্বামীর নাম: নূর মহম্মদ হোসেন বাড়ির নং : এন0141 বয়স : 25 লিঙ্গ : মহিলা	UHI2846822 ফটো উপলব্ধ	21 নাম : নূর মহম্মদ হোসেন পিতার নাম: নজরুল ইসলাম বাড়ির নং : n0141 বয়স : 36 লিঙ্গ : পুরুষ	UHI1506906 ফটো উপলব্ধ
22 নাম : দীপক বসাক পিতার নাম: দুলাল বসাক বাড়ির নং : n0141 বয়স : 36 লিঙ্গ : পুরুষ	UHI1282219 ফটো উপলব্ধ	23 নাম : আব সাফিয়ার পিতার নাম: উমর আলী মিঞা বাড়ির নং : n0045 বয়স : 43 লিঙ্গ : পুরুষ	GBM2379774 ফটো উপলব্ধ	24 নাম : সাহানুর ইসলাম পিতার নাম: আব্দুল আলী মিঞা বাড়ির নং : n0045 বয়স : 36 লিঙ্গ : পুরুষ	UHI1507029 ফটো উপলব্ধ
25 নাম : পারভিনা বিবি (খাতুন) স্বামীর নাম: তপু হোসেন বাড়ির নং : n0045 বয়স : 34 লিঙ্গ : মহিলা	UHI1507177 ফটো উপলব্ধ	26 নাম : রেজিনা খাতুন স্বামীর নাম: সাহানুর ইসলাম বাড়ির নং : এন0085 বয়স : 24 লিঙ্গ : মহিলা	UHI2867190 ফটো উপলব্ধ	27 নাম : মজিরন বিবি স্বামীর নাম: আব্দুল আজিজ বাড়ির নং : n0141 বয়স : 86 লিঙ্গ : মহিলা	WB/01/008/003206 ফটো উপলব্ধ
28 নাম : চুমকি বসাক স্বামীর নাম: দিলীপ বসাক বাড়ির নং : n0141 বয়স : 35 লিঙ্গ : মহিলা	UHI1970516 ফটো উপলব্ধ	29 নাম : আছিরন বিবি স্বামীর নাম: আফসার বাড়ির নং : n0045 বয়স : 73 লিঙ্গ : মহিলা	WB/01/008/003099 ফটো উপলব্ধ	30 নাম : নূরজাহান খাতুন স্বামীর নাম: আবজার হোসেন বাড়ির নং : কালজানী বয়স : 22 লিঙ্গ : মহিলা	UHI2938835 ফটো উপলব্ধ

31 নাম : নূর ইসলাম পিতার নাম: নূরুল ইসলাম বাড়ির নং : n0141 বয়স : 39 লিঙ্গ : পুরুষ	GBM2542223 ফটো উপলব্ধ	32 নাম : দেলদার হোসেন পিতার নাম: দেলদারউদ্দিন মিয়া বাড়ির নং : n0141 বয়স : 37 লিঙ্গ : পুরুষ	GBM2616530 ফটো উপলব্ধ	33 নাম : রুপক বসাক পিতার নাম: দুলাল বসাক বাড়ির নং : n0141 বয়স : 29 লিঙ্গ : পুরুষ	UHI2200269 ফটো উপলব্ধ
34 নাম : সরিনা খাতুন বিবি স্বামীর নাম: উপেন্দ্র হোসেন বাড়ির নং : n0277 বয়স : 36 লিঙ্গ : মহিলা	UHI1970730 ফটো উপলব্ধ	35 নাম : মৌসুমী অধিকারি রায় স্বামীর নাম: প্রদীপ রায় বাড়ির নং : n0001 বয়স : 41 লিঙ্গ : মহিলা	LZL2075422 ফটো উপলব্ধ	36 নাম : মঞ্জু অধিকারী স্বামীর নাম: কমল অধিকারী বাড়ির নং : n0012 বয়স : 50 লিঙ্গ : মহিলা	WB/01/004/228110 ফটো উপলব্ধ
37 নাম : রাজো অধিকারী স্বামীর নাম: মঙ্গল অধিকারী বাড়ির নং : n0151 বয়স : 66 লিঙ্গ : মহিলা	WB/01/008/003385 ফটো উপলব্ধ	38 নাম : প্রকাশ রায় পিতার নাম: চেপু রায় বাড়ির নং : n0164 বয়স : 28 লিঙ্গ : পুরুষ	UHI2200202 ফটো উপলব্ধ	39 নাম : সুপর্ণা অধিকারী পিতার নাম: কমল অধিকারী বাড়ির নং : n0012 বয়স : 26 লিঙ্গ : মহিলা	UHI2396034 ফটো উপলব্ধ
40 নাম : সুধন অধিকারী পিতার নাম: মঙ্গল অধিকারী বাড়ির নং : n0151 বয়স : 35 লিঙ্গ : পুরুষ	UHI1344969 ফটো উপলব্ধ	41 নাম : সুভাসিনী অধিকারী অন্যান্য: যোগেন্দ্র অধিকারী বাড়ির নং : n0152 বয়স : 70 লিঙ্গ : মহিলা	WB/01/008/003019 ফটো উপলব্ধ	42 নাম : পরিতোষ অধিকারী পিতার নাম: যোগেন্দ্র অধিকারী বাড়ির নং : n0152 বয়স : 44 লিঙ্গ : পুরুষ	GBM2202182 ফটো উপলব্ধ
43 নাম : মংগলী রায় স্বামীর নাম: কানু রায় বাড়ির নং : n0152 বয়স : 61 লিঙ্গ : মহিলা	WB/01/008/003321 ফটো উপলব্ধ	44 নাম : চন্দনা বর্মন (অধিকারী) স্বামীর নাম: পরিতোষ বর্মন বাড়ির নং : n0152 বয়স : 40 লিঙ্গ : মহিলা	GBM2542249 ফটো উপলব্ধ	45 নাম : সোলেমান হোসেন পিতার নাম: আলীহোসেন হোসেন বাড়ির নং : n0054 বয়স : 57 লিঙ্গ : পুরুষ	WB/01/008/003485 ফটো উপলব্ধ
46 নাম : সরস্বতী অধিকারী মায়ের নাম: মধুসূদন অধিকারী বাড়ির নং : n0151 বয়স : 41 লিঙ্গ : মহিলা	UHI1279272 ফটো উপলব্ধ	47 নাম : সঞ্জিত রায় পিতার নাম: চেপু রায় বাড়ির নং : n0164 বয়স : 32 লিঙ্গ : পুরুষ	UHI1835784 ফটো উপলব্ধ	48 নাম : শ্যামলী রায় স্বামীর নাম: চেপু রায় বাড়ির নং : n0164 বয়স : 54 লিঙ্গ : মহিলা	WB/01/008/003333 ফটো উপলব্ধ
49 নাম : চেপু রায় পিতার নাম: খাদাম রায় বাড়ির নং : n0164 বয়স : 59 লিঙ্গ : পুরুষ	WB/01/008/003443 ফটো উপলব্ধ	50 নাম : আলমগীর হোসেন পিতার নাম: সোলেমান হোসেন বাড়ির নং : n0054 বয়স : 27 লিঙ্গ : পুরুষ	UHI2372522 ফটো উপলব্ধ	51 নাম : মিনুকা বিবি (খাতুন) স্বামীর নাম: সন্তোষ আলি মিয়া বাড়ির নং : n0012 বয়স : 49 লিঙ্গ : মহিলা	UHI2541357 ফটো উপলব্ধ
52 নাম : রঞ্জন অধিকারী পিতার নাম: মঙ্গল অধিকারী বাড়ির নং : n0151 বয়স : 51 লিঙ্গ : পুরুষ	WB/01/008/003223 ফটো উপলব্ধ	53 নাম : মধুসূদন অধিকারী পিতার নাম: মঙ্গল অধিকারী বাড়ির নং : n0151 বয়স : 44 লিঙ্গ : পুরুষ	GBM2202190 ফটো উপলব্ধ	54 নাম : মীনা অধিকারী স্বামীর নাম: সন্তোষ অধিকারী বাড়ির নং : n0152 বয়স : 44 লিঙ্গ : মহিলা	GBM2001220 ফটো উপলব্ধ
55 নাম : তহবিদ মোস্তাকিন পিতার নাম: সোলেমান হোসেন বাড়ির নং : এন00054 বয়স : 23 লিঙ্গ : পুরুষ	UHI2750867 ফটো উপলব্ধ	56 নাম : শঙ্কর অধিকারী পিতার নাম: সন্তোষ অধিকারী বাড়ির নং : এন0154 বয়স : 25 লিঙ্গ : পুরুষ	UHI2889749 ফটো উপলব্ধ	57 নাম : শ্যামল অধিকারী পিতার নাম: রতনেশ্বর অধিকারী বাড়ির নং : n0012 বয়স : 51 লিঙ্গ : পুরুষ	WB/01/008/003111 ফটো উপলব্ধ
58 নাম : প্রীতি ঘোষ পিতার নাম: মানিক ঘোষ বাড়ির নং : এন0167 বয়স : 23 লিঙ্গ : মহিলা	UHI2784288 ফটো উপলব্ধ	59 নাম : সুনিতী রায়(অধিকারী) স্বামীর নাম: রঞ্জন রায় বাড়ির নং : n0151 বয়স : 37 লিঙ্গ : মহিলা	GBM2541548 ফটো উপলব্ধ	60 নাম : বাপন অধিকারী পিতার নাম: পরিতোষ অধিকারী বাড়ির নং : nং152 বয়স : 22 লিঙ্গ : পুরুষ	UHI2866796 ফটো উপলব্ধ

61 নাম : সন্তোষ অধিকারী পিতার নাম: যোগেন্দ্র অধিকারী বাড়ির নং : n0054 বয়স : 61 লিঙ্গ : পুরুষ	WB/01/008/003470 ফটো উপলব্ধ	62 নাম : মন্তোষ অধিকারী পিতার নাম: যোগেন্দ্র অধিকারী বাড়ির নং : n0152 বয়স : 59 লিঙ্গ : পুরুষ	WB/01/008/003514 ফটো উপলব্ধ	63 নাম : বীনা অধিকারী অন্যান্য: মন্তোষ অধিকারী বাড়ির নং : n0152 বয়স : 50 লিঙ্গ : মহিলা	WB/01/008/003457 ফটো উপলব্ধ
64 নাম : সাবিনা ইয়াসমিন পিতার নাম: সোলেমান হোসেন বাড়ির নং : n0054 বয়স : 28 লিঙ্গ : মহিলা	UHI2362804 ফটো উপলব্ধ	65 নাম : রঞ্জনা অধিকারী (রায়) স্বামীর নাম: শ্যামল অধিকারী বাড়ির নং : n0266 বয়স : 42 লিঙ্গ : মহিলা	UHI0352476 ফটো উপলব্ধ	66 নাম : জোনাব আলী পিতার নাম: আব্দুলজব্বার মিয়া বাড়ির নং : n0048 বয়স : 55 লিঙ্গ : পুরুষ	WB/01/008/003586 ফটো উপলব্ধ
67 নাম : আবজার আলী পিতার নাম: সরিতুল্যা বাড়ির নং : n0071 বয়স : 55 লিঙ্গ : পুরুষ	WB/01/008/003447 ফটো উপলব্ধ	68 নাম : মর্জিনা বিবি স্বামীর নাম: জোনাব আলী বাড়ির নং : n0048 বয়স : 44 লিঙ্গ : মহিলা	GBM2202216 ফটো উপলব্ধ	69 নাম : মোস্তফা আলী পিতার নাম: সাহেদাত হোসেন বাড়ির নং : n0237 বয়স : 38 লিঙ্গ : পুরুষ	GBM2542215 ফটো উপলব্ধ
70 নাম : আবজার গাম্পারী পিতার নাম: সাহেদাত হোসেন বাড়ির নং : n0237 বয়স : 34 লিঙ্গ : পুরুষ	UHI1506252 ফটো উপলব্ধ	71 নাম : জিনাত রৌসন সরকার স্বামীর নাম: আবজার গাম্পারী বাড়ির নং : এন0237 বয়স : 30 লিঙ্গ : মহিলা	UHI2750628 ফটো উপলব্ধ	72 নাম : রহিম আলী পিতার নাম: আবজার আলী বাড়ির নং : এন0071 বয়স : 21 লিঙ্গ : পুরুষ	UHI2866846 ফটো উপলব্ধ
73 নাম : মিন খাতুন স্বামীর নাম: মোস্তাফা আলী বাড়ির নং : n0237 বয়স : 32 লিঙ্গ : মহিলা	UHI2092104 ফটো উপলব্ধ	74 নাম : নুরবানু বিবি স্বামীর নাম: আবজার আলী বাড়ির নং : n0071 বয়স : 50 লিঙ্গ : মহিলা	WB/01/008/003166 ফটো উপলব্ধ	75 নাম : মজিদুল হক পিতার নাম: জোনাব আলী বাড়ির নং : এন00048 বয়স : 24 লিঙ্গ : পুরুষ	UHI2750842 ফটো উপলব্ধ
76 নাম : মাম্পি খাতুন পিতার নাম: আবজার আলী বাড়ির নং : n0071 বয়স : 29 লিঙ্গ : মহিলা	UHI2092138 ফটো উপলব্ধ	77 নাম : সাবেদ আলী মিয়া পিতার নাম: বইচুদ্দিন মিয়া বাড়ির নং : n0132 বয়স : 59 লিঙ্গ : পুরুষ	WB/01/008/003487 ফটো উপলব্ধ	78 নাম : ফিরোজ হোসেন পিতার নাম: সাবেদ আলী মিয়া বাড়ির নং : n0132 বয়স : 33 লিঙ্গ : পুরুষ	UHI1836139 ফটো উপলব্ধ
79 নাম : ফাতেমা বিবি স্বামীর নাম: সাবেদ আলী মিয়া বাড়ির নং : n0132 বয়স : 51 লিঙ্গ : মহিলা	WB/01/008/003113 ফটো উপলব্ধ	80 নাম : মনিরা খাতুন পিতার নাম: সাবেদ আলী মিয়া বাড়ির নং : n0132 বয়স : 30 লিঙ্গ : মহিলা	UHI2396117 ফটো উপলব্ধ	81 নাম : রেজিনা বিবি স্বামীর নাম: জাহির ইসলাম বাড়ির নং : n0135 বয়স : 56 লিঙ্গ : মহিলা	WB/01/008/003251 ফটো উপলব্ধ
82 নাম : জায়রুল ইসলাম পিতার নাম: সাহেদ আলী মিয়া বাড়ির নং : n0059 বয়স : 62 লিঙ্গ : পুরুষ	UHI2541589 ফটো উপলব্ধ	83 নাম : আছমা (খাতুন) বিবি স্বামীর নাম: আজিজুল হক বাড়ির নং : n0059 বয়স : 32 লিঙ্গ : মহিলা	UHI2092054 ফটো উপলব্ধ	84 নাম : নবিউল ইসলাম পিতার নাম: আব্দুল হামিদ বাড়ির নং : n0287 বয়স : 37 লিঙ্গ : পুরুষ	UHI1506930 ফটো উপলব্ধ
85 নাম : রুনা লায়লা পিতার নাম: সাহেদ আলী মিয়া বাড়ির নং : এন0078 বয়স : 25 লিঙ্গ : মহিলা	UHI2493096 ফটো উপলব্ধ	86 নাম : আজিজুল হক পিতার নাম: জায়রুল বাড়ির নং : n0059 বয়স : 42 লিঙ্গ : পুরুষ	GBM2541399 ফটো উপলব্ধ	87 নাম : মফিদুল ইসলাম পিতার নাম: সাহেদ আলী মিয়া বাড়ির নং : n0109 বয়স : 60 লিঙ্গ : পুরুষ	WB/01/008/003218 ফটো উপলব্ধ
88 নাম : মোস্তাফা ইসলাম পিতার নাম: মফিদুল ইসলাম বাড়ির নং : n0109 বয়স : 30 লিঙ্গ : পুরুষ	UHI2091726 ফটো উপলব্ধ	89 নাম : মর্জিনা বিবি স্বামীর নাম: মফিদুল ইসলাম বাড়ির নং : n0109 বয়স : 53 লিঙ্গ : মহিলা	WB/01/008/003601 ফটো উপলব্ধ	90 নাম : রোমেনা খাতুন পিতার নাম: জাহির মিয়া বাড়ির নং : n0135 বয়স : 29 লিঙ্গ : মহিলা	UHI2091908 ফটো উপলব্ধ

91 নাম : আসরেফা খান্নুন (বিবি) স্বামীর নাম : আজামেল হক বাড়ির নং : n0059 বয়স : 37 লিঙ্গ : মহিলা	UHI1836055 ফটো উপলব্ধ	92 নাম : আবিরান বিবি স্বামীর নাম : জায়রুল ইসলাম বাড়ির নং : n0059 বয়স : 52 লিঙ্গ : মহিলা	UHI2541647 ফটো উপলব্ধ	93 নাম : জমিরুল হোসেন পিতার নাম : জাইদুল ইসলাম বাড়ির নং : n0089 বয়স : 38 লিঙ্গ : পুরুষ	GBM2541266 ফটো উপলব্ধ
94 নাম : জায়দুল ইসলাম পিতার নাম : সাহেরউদ্দিন মিয়া বাড়ির নং : n0089 বয়স : 66 লিঙ্গ : পুরুষ	WB/01/008/003431 ফটো উপলব্ধ	95 নাম : জামিনা বিবি স্বামীর নাম : জায়দুল মিয়া বাড়ির নং : n0089 বয়স : 57 লিঙ্গ : মহিলা	WB/01/008/003205 ফটো উপলব্ধ	96 নাম : আজামেল হক পিতার নাম : জাইদুল ইসলাম বাড়ির নং : n0059 বয়স : 39 লিঙ্গ : পুরুষ	GBM2541316 ফটো উপলব্ধ
97 নাম : জাহির ইসলাম পিতার নাম : কামালউদ্দিন মিয়া বাড়ির নং : n0135 বয়স : 63 লিঙ্গ : পুরুষ	WB/01/008/003526 ফটো উপলব্ধ	98 নাম : আমিনুর হোসেন পিতার নাম : জাইদুল ইসলাম বাড়ির নং : এন0089 বয়স : 27 লিঙ্গ : পুরুষ	UHI2489938 ফটো উপলব্ধ	99 নাম : রমজান হোসেন পিতার নাম : জাহির মিয়া বাড়ির নং : এন0135 বয়স : 23 লিঙ্গ : পুরুষ	UHI2750685 ফটো উপলব্ধ
100 নাম : সুজাতা কার্যী পিতার নাম : স্বপন কার্যী বাড়ির নং : n0147 বয়স : 27 লিঙ্গ : মহিলা	UHI2362960 ফটো উপলব্ধ	101 নাম : সনীতা কার্যী পিতার নাম : স্বপন কার্যী বাড়ির নং : এন000147 বয়স : 23 লিঙ্গ : মহিলা	UHI2750792 ফটো উপলব্ধ	102 নাম : বীণা কার্যী স্বামীর নাম : স্বপন কার্যী বাড়ির নং : n0147 বয়স : 52 লিঙ্গ : মহিলা	UHI2601029 ফটো উপলব্ধ
103 নাম : সম্পা কার্যী পিতার নাম : স্বপন কার্যী বাড়ির নং : n0147 বয়স : 35 লিঙ্গ : মহিলা	UHI1507185 ফটো উপলব্ধ	104 নাম : আইনুল ইসলাম পিতার নাম : আবুল কালাম বাড়ির নং : n0108 বয়স : 38 লিঙ্গ : পুরুষ	GBM2616209 ফটো উপলব্ধ	105 নাম : মনোয়ারা বেগম স্বামীর নাম : আইনুল ইসলাম বাড়ির নং : n0108 বয়স : 35 লিঙ্গ : মহিলা	UHI2091882 ফটো উপলব্ধ
106 নাম : রবিউল ইসলাম পিতার নাম : আবুল কালাম মিয়া বাড়ির নং : n0108 বয়স : 39 লিঙ্গ : পুরুষ	GBM2501518 ফটো উপলব্ধ	107 নাম : এলমা খাতুন স্বামীর নাম : রবিউল ইসলাম বাড়ির নং : এন0108 বয়স : 37 লিঙ্গ : মহিলা	UHI2830040 ফটো উপলব্ধ	108 নাম : আবুল কালাম পিতার নাম : সমসের আলী বাড়ির নং : n0108 বয়স : 69 লিঙ্গ : পুরুষ	WB/01/008/003448 ফটো উপলব্ধ
109 নাম : মুনাল কীর্তনীয়া পিতার নাম : সুখলাল কীর্তনীয়া বাড়ির নং : n0027 বয়স : 51 লিঙ্গ : পুরুষ	UHI2543015 ফটো উপলব্ধ	110 নাম : অনিন্দিতা কীর্তনীয়া পিতার নাম : পরান কীর্তনীয়া বাড়ির নং : n0026 বয়স : 29 লিঙ্গ : মহিলা	UHI2200061 ফটো উপলব্ধ	111 নাম : উৎপল কীর্তনীয়া পিতার নাম : পরান কীর্তনীয়া বাড়ির নং : n0026 বয়স : 40 লিঙ্গ : পুরুষ	GBM2203479 ফটো উপলব্ধ
112 নাম : সুচিত্রা কীর্তনীয়া স্বামীর নাম : মুনাল কীর্তনীয়া বাড়ির নং : n0027 বয়স : 44 লিঙ্গ : মহিলা	GBM2379733 ফটো উপলব্ধ	113 নাম : বিচিত্রা সরকার (কীর্তনীয়া) স্বামীর নাম : উৎপল কীর্তনীয়া বাড়ির নং : n0026 বয়স : 33 লিঙ্গ : মহিলা	UHI2092120 ফটো উপলব্ধ	114 নাম : সুখলাল কীর্তনীয়া পিতার নাম : যোগেশ চন্দ্র কীর্তনীয়া বাড়ির নং : n0027 বয়স : 81 লিঙ্গ : পুরুষ	WB/01/008/003390 ফটো উপলব্ধ
115 নাম : ঈশিতা কীর্তনীয়া পিতার নাম : মুগাল কীর্তনীয়া বাড়ির নং : কালজানী বয়স : 20 লিঙ্গ : মহিলা	UHI2971141 ফটো উপলব্ধ	116 নাম : আনোরা বিবি স্বামীর নাম : মসারক খন্দকার বাড়ির নং : n0094 বয়স : 63 লিঙ্গ : মহিলা	WB/01/008/003241 ফটো উপলব্ধ	117 নাম : আনোয়ার খন্দকার পিতার নাম : মোসারফ খন্দকার বাড়ির নং : n0094 বয়স : 40 লিঙ্গ : পুরুষ	GBM2203495 ফটো উপলব্ধ
118 নাম : প্রীতিকনা চক্রবর্তী স্বামীর নাম : প্রদীপ চক্রবর্তী বাড়ির নং : n0094 বয়স : 28 লিঙ্গ : মহিলা	UHI2199966 ফটো উপলব্ধ	119 নাম : কবিতা বিশ্বাস পিতার নাম : বিষ্ণু বিশ্বাস বাড়ির নং : 03/301 বয়স : 25 লিঙ্গ : মহিলা	UHI2444586 ফটো উপলব্ধ	120 নাম : আমোনা খাতুন স্বামীর নাম : মাইরুল ইসলাম বাড়ির নং : n0292 বয়স : 29 লিঙ্গ : মহিলা	UHI2302578 ফটো উপলব্ধ

121 নাম : হাফিজা খাতুন পিতার নাম : হাফিজুল মিল্লা বাড়ির নং : এন000 বয়স : 23 লিঙ্গ : মহিলা	UHI2750784 ফটো উপলব্ধ	122 নাম : রেজিয়া খাতুন স্বামীর নাম : মোস্তাফা ইসলাম বাড়ির নং : এন000 বয়স : 28 লিঙ্গ : মহিলা	UHI2795375 ফটো উপলব্ধ	123 নাম : সাহিদা খাতুন (বিবি) স্বামীর নাম : আজাদ হোসেন বাড়ির নং : n0250 বয়স : 42 লিঙ্গ : মহিলা	GBM2542611 ফটো উপলব্ধ
124 নাম : মেরিনা খাতুন স্বামীর নাম : আজিজুল হক বাড়ির নং : n0291 বয়স : 28 লিঙ্গ : মহিলা	UHI2302560 ফটো উপলব্ধ	125 নাম : সুকুমার চক্রবর্তী পিতার নাম : ফনিভূষণ চক্রবর্তী বাড়ির নং : n0036 বয়স : 44 লিঙ্গ : পুরুষ	GBM2001311 ফটো উপলব্ধ	126 নাম : সুভঙ্কর চক্রবর্তী পিতার নাম : সুকুমার চক্রবর্তী বাড়ির নং : n0036 বয়স : 28 লিঙ্গ : পুরুষ	UHI2199925 ফটো উপলব্ধ
127 নাম : দিলীপ চক্রবর্তী পিতার নাম : প্রফুল্ল চক্রবর্তী বাড়ির নং : এন0035 বয়স : 40 লিঙ্গ : পুরুষ	UHI2486660 ফটো উপলব্ধ	128 নাম : প্রফুল্ল চক্রবর্তী পিতার নাম : ফটিক চক্রবর্তী বাড়ির নং : n0035 বয়স : 79 লিঙ্গ : পুরুষ	WB/01/008/003195 ফটো উপলব্ধ	129 নাম : জয়মালা চক্রবর্তী স্বামীর নাম : প্রফুল্ল চক্রবর্তী বাড়ির নং : n0035 বয়স : 69 লিঙ্গ : মহিলা	WB/01/008/003090 ফটো উপলব্ধ
130 নাম : প্রদীপ চক্রবর্তী পিতার নাম : প্রফুল্ল চক্রবর্তী বাড়ির নং : n0035 বয়স : 43 লিঙ্গ : পুরুষ	GBM2002335 ফটো উপলব্ধ	131 নাম : আরতি চক্রবর্তী স্বামীর নাম : ফনিভূষণ চক্রবর্তী বাড়ির নং : n0036 বয়স : 76 লিঙ্গ : মহিলা	WB/01/008/003256 ফটো উপলব্ধ	132 নাম : রীনা চক্রবর্তী স্বামীর নাম : সুকুমার চক্রবর্তী বাড়ির নং : n0036 বয়স : 42 লিঙ্গ : মহিলা	GBM2001329 ফটো উপলব্ধ
133 নাম : বর্নালী চক্রবর্তী স্বামীর নাম : দিলীপ চক্রবর্তী বাড়ির নং : n0035 বয়স : 37 লিঙ্গ : মহিলা	UHI1506914 ফটো উপলব্ধ	134 নাম : সুবল চন্দ্র বর্মণ পিতার নাম : ভবেন্দ্র বর্মণ বাড়ির নং : n0255 বয়স : 47 লিঙ্গ : পুরুষ	UHI1345214 ফটো উপলব্ধ	135 নাম : বিপ্লব তরফদার পিতার নাম : সুধীর তরফদার বাড়ির নং : কালজানী বয়স : 31 লিঙ্গ : পুরুষ	UHI1836113 ফটো উপলব্ধ
136 নাম : সুধীর তরফদার পিতার নাম : পরেশ তরফদার বাড়ির নং : n0040 বয়স : 58 লিঙ্গ : পুরুষ	GBM1541119 ফটো উপলব্ধ	137 নাম : চপলা তরফদার স্বামীর নাম : সুধীর তরফদার বাড়ির নং : n0040 বয়স : 52 লিঙ্গ : মহিলা	GBM1541127 ফটো উপলব্ধ	138 নাম : সঞ্জিত দাস পিতার নাম : রামচরণ দাস বাড়ির নং : n0279 বয়স : 36 লিঙ্গ : পুরুষ	UHI1506872 ফটো উপলব্ধ
139 নাম : রূপক রায় সিংহ পিতার নাম : ধীরেন্দ্র নাথ রায় সিংহ বাড়ির নং : এন এইচ এন বয়স : 31 লিঙ্গ : পুরুষ	UHI1970326 ফটো উপলব্ধ	140 নাম : পুলক রায় সিংহ পিতার নাম : ধীরেন্দ্র নাথ রায় সিংহ বাড়ির নং : এন256 বয়স : 26 লিঙ্গ : পুরুষ	UHI2491579 ফটো উপলব্ধ	141 নাম : ধীরেন্দ্র নাথ রায় সিংহ পিতার নাম : সুরেন্দ্র নাথ রায় সিংহ বাড়ির নং : n0256 বয়স : 71 লিঙ্গ : পুরুষ	WB/01/008/051505 ফটো উপলব্ধ
142 নাম : রব্বান আলম পিতার নাম : এফেমাদিন মিল্লা বাড়ির নং : n0055 বয়স : 37 লিঙ্গ : পুরুষ	GBM2616340 ফটো উপলব্ধ	143 নাম : রেকসোনা পারভিন স্বামীর নাম : রব্বান আলম বাড়ির নং : n0055 বয়স : 37 লিঙ্গ : মহিলা	KDC2723773 ফটো উপলব্ধ	144 নাম : রজিদুল ইসলাম পিতার নাম : এফেমাদিন মিল্লা বাড়ির নং : n0055 বয়স : 32 লিঙ্গ : পুরুষ	UHI1689736 ফটো উপলব্ধ
145 নাম : রাজ্জাক হোসেন পিতার নাম : হাফিজুল মিল্লা বাড়ির নং : n0055 বয়স : 27 লিঙ্গ : পুরুষ	UHI2372514 ফটো উপলব্ধ	146 নাম : রেজিনা পারভীন স্বামীর নাম : সাদেক আলি বাড়ির নং : কালজানী বয়স : 31 লিঙ্গ : মহিলা	UHI1868876 ফটো উপলব্ধ	147 নাম : তপন পোদ্দার পিতার নাম : উপেন্দ্র নাথ পোদ্দার বাড়ির নং : n0178 বয়স : 52 লিঙ্গ : পুরুষ	GBM1541176 ফটো উপলব্ধ
148 নাম : অবলা বর্মণ স্বামীর নাম : নরেশ বর্মণ বাড়ির নং : n0195 বয়স : 54 লিঙ্গ : মহিলা	WB/01/008/003628 ফটো উপলব্ধ	149 নাম : প্রমিলা রায় স্বামীর নাম : তারিনী রায় বাড়ির নং : n0195 বয়স : 57 লিঙ্গ : মহিলা	WB/01/008/003497 ফটো উপলব্ধ	150 নাম : সঞ্জিত বর্মণ পিতার নাম : অতুল বর্মণ বাড়ির নং : n0259 বয়স : 36 লিঙ্গ : পুরুষ	UHI1506419 ফটো উপলব্ধ

151 নাম : নরেশ বর্মণ পিতার নাম: ডুবাকু বর্মণ বাড়ির নং : n0195 বয়স : 68 লিঙ্গ : পুরুষ	WB/01/008/003596 ফটো উপলব্ধ	152 নাম : পিয়াকা বর্মণ পিতার নাম: সুনীল বর্মণ বাড়ির নং : n0240 বয়স : 29 লিঙ্গ : মহিলা	UHI2091833 ফটো উপলব্ধ	153 নাম : প্রতিমা বর্মণ স্বামীর নাম: মাতুল বর্মণ বাড়ির নং : n0271 বয়স : 42 লিঙ্গ : মহিলা	GBM2002350 ফটো উপলব্ধ
154 নাম : রিংকি ঠাকুর বর্মণ স্বামীর নাম: বিকাশ বর্মণ বাড়ির নং : এন000218 বয়স : 29 লিঙ্গ : মহিলা	XFB1866391 ফটো উপলব্ধ	155 নাম : সুনিল বর্মণ পিতার নাম: হরসাধু বর্মণ বাড়ির নং : n0240 বয়স : 63 লিঙ্গ : পুরুষ	GBM2501583 ফটো উপলব্ধ	156 নাম : গীতা বর্মণ স্বামীর নাম: সুনিল বর্মণ বাড়ির নং : n0246 বয়স : 56 লিঙ্গ : মহিলা	GBM2501591 ফটো উপলব্ধ
157 নাম : গৌরী বর্মণ (রায়) স্বামীর নাম: সুবল চন্দ্র বর্মণ বাড়ির নং : n0258 বয়স : 44 লিঙ্গ : মহিলা	LZL2341220 ফটো উপলব্ধ	158 নাম : জ্যোতির্ময়ী বর্মণ রয় স্বামীর নাম: সুজিত রায় বাড়ির নং : 03/303 বয়স : 29 লিঙ্গ : মহিলা	RIY1737493 ফটো উপলব্ধ	159 নাম : বিকাশ বর্মণ পিতার নাম: অতুল বর্মণ বাড়ির নং : 03/301 বয়স : 32 লিঙ্গ : পুরুষ	UHI1835859 ফটো উপলব্ধ
160 নাম : গোবিন্দ বর্মণ পিতার নাম: মাতুল বর্মণ বাড়ির নং : n0219 বয়স : 26 লিঙ্গ : পুরুষ	UHI2396083 ফটো উপলব্ধ	161 নাম : অতুল বর্মণ পিতার নাম: বৃদারু বর্মণ বাড়ির নং : n0218 বয়স : 53 লিঙ্গ : পুরুষ	WB/01/008/003562 ফটো উপলব্ধ	162 নাম : সিন্ধু বর্মণ পিতার নাম: ললিত বর্মণ বাড়ির নং : n0231 বয়স : 32 লিঙ্গ : পুরুষ	UHI1836121 ফটো উপলব্ধ
163 নাম : সম্পা বর্মণ (রায়) স্বামীর নাম: সঞ্জিত বর্মণ বাড়ির নং : n0218 বয়স : 34 লিঙ্গ : মহিলা	UHI1603422 ফটো উপলব্ধ	164 নাম : প্রমিলা বর্মণ স্বামীর নাম: অতুল বর্মণ বাড়ির নং : n0219 বয়স : 51 লিঙ্গ : মহিলা	WB/01/008/003420 ফটো উপলব্ধ	165 নাম : মিঠুন বর্মণ পিতার নাম: ললিত বর্মণ বাড়ির নং : n0231 বয়স : 37 লিঙ্গ : পুরুষ	UHI1506377 ফটো উপলব্ধ
166 নাম : সুধীর বর্মণ পিতার নাম: বৃদারু বর্মণ বাড়ির নং : n0219 বয়স : 50 লিঙ্গ : পুরুষ	GBM2001337 ফটো উপলব্ধ	167 নাম : আরতি বর্মণ স্বামীর নাম: হরিদাস বর্মণ বাড়ির নং : n0226 বয়স : 57 লিঙ্গ : মহিলা	WB/01/008/003408 ফটো উপলব্ধ	168 নাম : নির্মল বর্মণ পিতার নাম: হরিদাস বর্মণ বাড়ির নং : n0226 বয়স : 32 লিঙ্গ : পুরুষ	UHI1835818 ফটো উপলব্ধ
169 নাম : উলুবালা বর্মণ স্বামীর নাম: বৃদারু বর্মণ বাড়ির নং : n0219 বয়স : 69 লিঙ্গ : মহিলা	UHI2542314 ফটো উপলব্ধ	170 নাম : গোলাপী বর্মণ স্বামীর নাম: সুধীর চন্দ্র বর্মণ বাড়ির নং : n0219 বয়স : 37 লিঙ্গ : মহিলা	GBM2541241 ফটো উপলব্ধ	171 নাম : বাসন্তী বর্মণ স্বামীর নাম: মিঠুন বর্মণ বাড়ির নং : n0231 বয়স : 33 লিঙ্গ : মহিলা	UHI1970508 ফটো উপলব্ধ
172 নাম : মাতুল বর্মণ পিতার নাম: বৃদারু বর্মণ বাড়ির নং : n0219 বয়স : 50 লিঙ্গ : পুরুষ	GBM2002343 ফটো উপলব্ধ	173 নাম : রবীন্দ্র বর্মণ পিতার নাম: মাতুল বর্মণ বাড়ির নং : n0219 বয়স : 29 লিঙ্গ : পুরুষ	UHI2091767 ফটো উপলব্ধ	174 নাম : জানকী বর্মণ স্বামীর নাম: ললিত বর্মণ বাড়ির নং : n0231 বয়স : 69 লিঙ্গ : মহিলা	WB/01/008/003273 ফটো উপলব্ধ
175 নাম : হরিদাস বর্মণ পিতার নাম: কুলকান্ত বর্মণ বাড়ির নং : n0226 বয়স : 72 লিঙ্গ : পুরুষ	UHI2834828 ফটো উপলব্ধ	176 নাম : কম্পনা বসাক স্বামীর নাম: ধীরেন্দ্র চন্দ্র বসাক বাড়ির নং : n0110 বয়স : 58 লিঙ্গ : মহিলা	WB/01/008/003468 ফটো উপলব্ধ	177 নাম : মালা বসাক স্বামীর নাম: দুলাল চন্দ্র বসাক বাড়ির নং : n0112 বয়স : 60 লিঙ্গ : মহিলা	WB/01/008/003571 ফটো উপলব্ধ
178 নাম : আশিষ বসাক পিতার নাম: ধীরেন্দ্র চন্দ্র বসাক বাড়ির নং : n0110 বয়স : 27 লিঙ্গ : পুরুষ	UHI2362788 ফটো উপলব্ধ	179 নাম : নমিতা রায় (বসাক) স্বামীর নাম: ধীরেন্দ্র চন্দ্র বসাক বাড়ির নং : n0111 বয়স : 44 লিঙ্গ : মহিলা	LZL2337418 ফটো উপলব্ধ	180 নাম : ধীরেন্দ্রচন্দ্র বসাক পিতার নাম: বঙ্কিম চন্দ্র বসাক বাড়ির নং : n0110 বয়স : 65 লিঙ্গ : পুরুষ	WB/01/008/003365 ফটো উপলব্ধ

181 নাম : নরেন্দ্র বসাক পিতার নাম : বাহুম চন্দ্র বসাক বাড়ির নং : n0150 বয়স : 60 লিঙ্গ : পুরুষ	WB/01/008/003074 ফটো উপলব্ধ	182 নাম : আজিবুল হক পিতার নাম : আব্দুল জব্বার মিয়া বাড়ির নং : n0042 বয়স : 34 লিঙ্গ : পুরুষ	UHI2199909 ফটো উপলব্ধ	183 নাম : রাজ হোসেন পিতার নাম : ইয়দার আলী মিয়া বাড়ির নং : n0022 বয়স : 35 লিঙ্গ : পুরুষ	UHI2200053 ফটো উপলব্ধ
184 নাম : মাল্পি (খাতুন) বিবি স্বামীর নাম : মজিদুল ইসলাম বাড়ির নং : n0052 বয়স : 33 লিঙ্গ : মহিলা	UHI2091957 ফটো উপলব্ধ	185 নাম : হাসেনা বিবি স্বামীর নাম : অলউদ্দিন মিয়া বাড়ির নং : n0073 বয়স : 51 লিঙ্গ : মহিলা	UHI2541472 ফটো উপলব্ধ	186 নাম : সাদেক আলী পিতার নাম : হোসেন আলী মিয়া বাড়ির নং : n0013 বয়স : 38 লিঙ্গ : পুরুষ	GBM2541365 ফটো উপলব্ধ
187 নাম : সহিদুল হোসেন পিতার নাম : আব্দুল হক বাড়ির নং : n0077 বয়স : 39 লিঙ্গ : পুরুষ	GBM2541803 ফটো উপলব্ধ	188 নাম : ফাতেমা বিবি স্বামীর নাম : সাহাদাত হোসেন বাড়ির নং : n0079 বয়স : 66 লিঙ্গ : মহিলা	WB/01/008/003150 ফটো উপলব্ধ	189 নাম : ইউনুস আলী পিতার নাম : সাহাদত হোসেন বাড়ির নং : n0079 বয়স : 29 লিঙ্গ : পুরুষ	UHI2092005 ফটো উপলব্ধ
190 নাম : রহেনা বিবি স্বামীর নাম : মোজাম্মেল হক বাড়ির নং : n0062 বয়স : 35 লিঙ্গ : মহিলা	UHI1970391 ফটো উপলব্ধ	191 নাম : খোতেজা বিবি স্বামীর নাম : আব্দুল করিম মিয়া বাড়ির নং : n0050 বয়স : 73 লিঙ্গ : মহিলা	WB/01/008/003254 ফটো উপলব্ধ	192 নাম : আব্দুল সোবান পিতার নাম : আব্দুল করিম বাড়ির নং : n0050 বয়স : 32 লিঙ্গ : পুরুষ	UHI1689728 ফটো উপলব্ধ
193 নাম : মামুদা (খাতুন) বিবি স্বামীর নাম : খাদেম আলি বাড়ির নং : n0050 বয়স : 30 লিঙ্গ : মহিলা	UHI1970409 ফটো উপলব্ধ	194 নাম : মনিমা বেগম স্বামীর নাম : আব্দুল হোসেন বাড়ির নং : n0047 বয়স : 27 লিঙ্গ : মহিলা	UHI2640795 ফটো উপলব্ধ	195 নাম : ফাইজুল ইসলাম পিতার নাম : মজিবর রহমান বাড়ির নং : n0140 বয়স : 43 লিঙ্গ : পুরুষ	GBM1614106 ফটো উপলব্ধ
196 নাম : মুক্তা মজুমদার(বিবি) স্বামীর নাম : ফাইজুল ইসলাম বাড়ির নং : n0140 বয়স : 40 লিঙ্গ : মহিলা	UHI1835990 ফটো উপলব্ধ	197 নাম : কাজিমুদ্দিন মিয়া পিতার নাম : আব্দুল করিম বাড়ির নং : n0050 বয়স : 45 লিঙ্গ : পুরুষ	GBM2541670 ফটো উপলব্ধ	198 নাম : মো খাদেম আলী মিয়া পিতার নাম : মো আব্দুল করিম মিয়া বাড়ির নং : n0050 বয়স : 36 লিঙ্গ : পুরুষ	UHI1689587 ফটো উপলব্ধ
199 নাম : সাবানা খাতুনবিবি স্বামীর নাম : অপু হোসেন বাড়ির নং : n0091 বয়স : 26 লিঙ্গ : মহিলা	UHI2396042 ফটো উপলব্ধ	200 নাম : মজিদুল ইসলাম পিতার নাম : আব্দুল কুদ্দুস মিয়া বাড়ির নং : n0052 বয়স : 43 লিঙ্গ : পুরুষ	GBM2202257 ফটো উপলব্ধ	201 নাম : ত্রজাহার মিয়া পিতার নাম : কাশিম মিয়া বাড়ির নং : n0070 বয়স : 43 লিঙ্গ : পুরুষ	GBM2001626 ফটো উপলব্ধ
202 নাম : আকবর আলী পিতার নাম : আব্দুল জব্বার মিয়া বাড়ির নং : n0042 বয়স : 41 লিঙ্গ : পুরুষ	GBM2616407 ফটো উপলব্ধ	203 নাম : সাহিনুর হোসেন স্বামীর নাম : সায়রা বিবি বাড়ির নং : n0077 বয়স : 28 লিঙ্গ : পুরুষ	UHI2396125 ফটো উপলব্ধ	204 নাম : সাহিনুর বিবি স্বামীর নাম : হাসান আলী মিয়া বাড়ির নং : n0022 বয়স : 48 লিঙ্গ : মহিলা	GBM2202588 ফটো উপলব্ধ
205 নাম : রিনা পারভিন পিতার নাম : হোসেন মিয়া বাড়ির নং : n0041 বয়স : 29 লিঙ্গ : মহিলা	UHI2200046 ফটো উপলব্ধ	206 নাম : মঞ্জু খাতুন পিতার নাম : মজিদুল মিয়া বাড়ির নং : n0095 বয়স : 26 লিঙ্গ : মহিলা	UHI2664233 ফটো উপলব্ধ	207 নাম : রহিদুল ইসলাম পিতার নাম : জামাল মিয়া বাড়ির নং : n0070 বয়স : 31 লিঙ্গ : পুরুষ	UHI1835925 ফটো উপলব্ধ
208 নাম : সাদ্দম হোসেন পিতার নাম : হোসেন আলী মিয়া বাড়ির নং : n0013 বয়স : 33 লিঙ্গ : পুরুষ	UHI1835792 ফটো উপলব্ধ	209 নাম : ফেরেজা বিবি স্বামীর নাম : মজিবর রহমান বাড়ির নং : n0140 বয়স : 69 লিঙ্গ : মহিলা	WB/01/008/003243 ফটো উপলব্ধ	210 নাম : আমিনা বিবি স্বামীর নাম : মজিদুল মিয়া বাড়ির নং : n0095 বয়স : 41 লিঙ্গ : মহিলা	GBM2202638 ফটো উপলব্ধ

211 নাম : রেজিয়া বিবি স্বামীর নাম : আমির হোসেন মিয়া বাড়ির নং : n0121 বয়স : 44 লিঙ্গ : মহিলা	GBM2001618 ফটো উপলব্ধ	212 নাম : সবজান বিবি স্বামীর নাম : ফয়জ উদ্দিন মিয়া বাড়ির নং : n0133 বয়স : 66 লিঙ্গ : মহিলা	WB/01/008/003347 ফটো উপলব্ধ	213 নাম : শর্মিলা বর্মন পিতার নাম : দীপেন্দ্র বর্মন বাড়ির নং : এন0066 বয়স : 28 লিঙ্গ : মহিলা	TIH2018760 ফটো উপলব্ধ
214 নাম : সালিনা খাতুন বিবি স্বামীর নাম : ফারদাস রহমান বাড়ির নং : n0140 বয়স : 31 লিঙ্গ : মহিলা	UHI2199990 ফটো উপলব্ধ	215 নাম : অঞ্জু খাতুন পিতার নাম : আবদুল মজিদ বাড়ির নং : এন0140 বয়স : 30 লিঙ্গ : মহিলা	IKL2141661 ফটো উপলব্ধ	216 নাম : রঞ্জিমা খাতুন পিতার নাম : রফিকুল ইসলাম বাড়ির নং : এন0022 বয়স : 27 লিঙ্গ : মহিলা	UHI2377943 ফটো উপলব্ধ
217 নাম : সাফিয়ুল হোসেন পিতার নাম : হাসান আলী বাড়ির নং : এন0022 বয়স : 22 লিঙ্গ : পুরুষ	UHI2866671 ফটো উপলব্ধ	218 নাম : ফজলুল হক পিতার নাম : সাহাদৎ হোসেন বাড়ির নং : n0079 বয়স : 50 লিঙ্গ : পুরুষ	WB/01/008/003605 ফটো উপলব্ধ	219 নাম : সাহারা বানু বিবি স্বামীর নাম : সায়াদ হোসেন বাড়ির নং : n0013 বয়স : 33 লিঙ্গ : মহিলা	UHI2396208 ফটো উপলব্ধ
220 নাম : মজিবুল হক পিতার নাম : আব্দুল কাদের মিয়া বাড়ির নং : n0052 বয়স : 39 লিঙ্গ : পুরুষ	UHI1507037 ফটো উপলব্ধ	221 নাম : মর্জিনা বিবি স্বামীর নাম : আবদুল কাদের মিয়া বাড়ির নং : n0041 বয়স : 44 লিঙ্গ : মহিলা	GBM2001360 ফটো উপলব্ধ	222 নাম : রাহেনা খাতুন স্বামীর নাম : সাদিক হোসেন বাড়ির নং : n0013 বয়স : 28 লিঙ্গ : মহিলা	UHI2396257 ফটো উপলব্ধ
223 নাম : ছামিনা বিবি স্বামীর নাম : ছোবেদা আলী মিয়া বাড়ির নং : n0013 বয়স : 62 লিঙ্গ : মহিলা	WB/01/008/003438 ফটো উপলব্ধ	224 নাম : আনারুল মিয়া পিতার নাম : নুরুল মিয়া বাড়ির নং : n0095 বয়স : 42 লিঙ্গ : পুরুষ	GBM2001675 ফটো উপলব্ধ	225 নাম : মোপারসেল হোসেন পিতার নাম : মজিবর রহমান বাড়ির নং : n0062 বয়স : 33 লিঙ্গ : পুরুষ	UHI1836105 ফটো উপলব্ধ
226 নাম : রসিদা বিবি স্বামীর নাম : জালাল উদ্দিন মিয়া বাড়ির নং : n0070 বয়স : 51 লিঙ্গ : মহিলা	WB/01/008/003070 ফটো উপলব্ধ	227 নাম : সায়াদ হোসেন পিতার নাম : ছোবেদা আলী মিয়া বাড়ির নং : n0013 বয়স : 44 লিঙ্গ : পুরুষ	GBM2202380 ফটো উপলব্ধ	228 নাম : নুরজান খাতুন (বিবি) স্বামীর নাম : সুহিদুল হোসেন বাড়ির নং : n0077 বয়স : 33 লিঙ্গ : মহিলা	UHI2092112 ফটো উপলব্ধ
229 নাম : ফারদাস রহমান পিতার নাম : মজিবর রহমান বাড়ির নং : n0140 বয়স : 42 লিঙ্গ : পুরুষ	GBM2001733 ফটো উপলব্ধ	230 নাম : ফেরদৌসী খাতুন পিতার নাম : আমিরুল ইসলাম বাড়ির নং : এন0052 বয়স : 26 লিঙ্গ : মহিলা	IY2193332 ফটো উপলব্ধ	231 নাম : মোজাফফর আলী আহমেদ পিতার নাম : মজিবর রহমান বাড়ির নং : n0140 বয়স : 34 লিঙ্গ : পুরুষ	UHI1507045 ফটো উপলব্ধ
232 নাম : ছেলিমা খাতুন স্বামীর নাম : মোপারসেল হোসেন বাড়ির নং : এন0062 বয়স : 27 লিঙ্গ : মহিলা	UHI2867174 ফটো উপলব্ধ	233 নাম : জসিদুল ইসলাম পিতার নাম : আব্দুল কাদের মিয়া বাড়ির নং : n0052 বয়স : 52 লিঙ্গ : পুরুষ	UHI2851996 ফটো উপলব্ধ	234 নাম : মনিরুল মিয়া পিতার নাম : নুরুল মিয়া বাড়ির নং : n0095 বয়স : 44 লিঙ্গ : পুরুষ	GBM2001667 ফটো উপলব্ধ
235 নাম : কাহিরন বিবি স্বামীর নাম : মতিয়ার রহমান বাড়ির নং : n0062 বয়স : 66 লিঙ্গ : মহিলা	WB/01/008/003338 ফটো উপলব্ধ	236 নাম : হাসেন বানু স্বামীর নাম : আবুলহোসেন বাড়ির নং : n0042 বয়স : 56 লিঙ্গ : মহিলা	UHI2764595 ফটো উপলব্ধ	237 নাম : আসেন্দা বিবি স্বামীর নাম : মনসুর আলী মিয়া বাড়ির নং : n0041 বয়স : 69 লিঙ্গ : মহিলা	WB/01/008/003232 ফটো উপলব্ধ
238 নাম : লায়লী বিবি স্বামীর নাম : আকাজ মিয়া বাড়ির নং : n0047 বয়স : 57 লিঙ্গ : মহিলা	WB/01/008/003215 ফটো উপলব্ধ	239 নাম : লাবলু হোসেন পিতার নাম : আকাজ আলী বাড়ির নং : n0047 বয়স : 32 লিঙ্গ : পুরুষ	UHI1689611 ফটো উপলব্ধ	240 নাম : রুবি পারভীন স্বামীর নাম : লাবলু হোসেন বাড়ির নং : কালজানী বয়স : 24 লিঙ্গ : মহিলা	UHI2870814 ফটো উপলব্ধ

241 নাম : মর্জিনা খাতুন স্বামীর নাম: মোকাদ্দেস আলী বাড়ির নং : এন00062 বয়স : 23 লিঙ্গ : মহিলা	UHI2750768 ফটো উপলব্ধ	242 নাম : তপু হোসেন পিতার নাম: তহিরুদ্দিন মিঞা বাড়ির নং : n0091 বয়স : 41 লিঙ্গ : পুরুষ	GBM2379931 ফটো উপলব্ধ	243 নাম : হায়দার মিঞা পিতার নাম: আব্দুল আজিজ মিঞা বাড়ির নং : n0022 বয়স : 64 লিঙ্গ : পুরুষ	WB/01/008/003474 ফটো উপলব্ধ
244 নাম : হাকিমউদ্দিন মিঞা পিতার নাম: আব্দুল আজিজ মিঞা বাড়ির নং : n0022 বয়স : 46 লিঙ্গ : পুরুষ	GBM1540483 ফটো উপলব্ধ	245 নাম : হাসান আলি পিতার নাম: আব্দুল আজিজমিঞা বাড়ির নং : n0022 বয়স : 60 লিঙ্গ : পুরুষ	WB/01/008/003068 ফটো উপলব্ধ	246 নাম : মজিমা বিবি স্বামীর নাম: হায়দারআলী বাড়ির নং : n0022 বয়স : 57 লিঙ্গ : মহিলা	WB/01/008/003407 ফটো উপলব্ধ
247 নাম : লাইলি বিবি স্বামীর নাম: আমীর হোসেন বাড়ির নং : n0095 বয়স : 34 লিঙ্গ : মহিলা	UHI1835834 ফটো উপলব্ধ	248 নাম : আমীর হোসেন মিঞা পিতার নাম: ছোবান মিঞা বাড়ির নং : n0121 বয়স : 50 লিঙ্গ : পুরুষ	WB/01/008/003062 ফটো উপলব্ধ	249 নাম : সামসুন নাহার বিবি স্বামীর নাম: নাজির হোসেন বাড়ির নং : n0254 বয়স : 45 লিঙ্গ : মহিলা	GBM2542744 ফটো উপলব্ধ
250 নাম : সাহানারা খাতুন (বিবি) স্বামীর নাম: আমিরুল বাড়ির নং : n0095 বয়স : 39 লিঙ্গ : মহিলা	GBM2542140 ফটো উপলব্ধ	251 নাম : মোকাদ্দেস আলী পিতার নাম: মতিয়ার রহমান বাড়ির নং : n0062 বয়স : 32 লিঙ্গ : পুরুষ	UHI1704766 ফটো উপলব্ধ	252 নাম : আর্জিনা খাতুন স্বামীর নাম: কাইয়ুম মজুমদার বাড়ির নং : n0140 বয়স : 41 লিঙ্গ : মহিলা	DWP2878387 ফটো উপলব্ধ
253 নাম : সঞ্জীব কুমার দত্ত পিতার নাম: নিরঞ্জন দত্ত বাড়ির নং : কালজানি বয়স : 50 লিঙ্গ : পুরুষ	UHI2323160 ফটো উপলব্ধ	254 নাম : মঞ্জুরা খাতুন (বেগম) স্বামীর নাম: ফজলুল হক বাড়ির নং : n0079 বয়স : 42 লিঙ্গ : মহিলা	UHI1836162 ফটো উপলব্ধ	255 নাম : সাহীনুর বিবি স্বামীর নাম: মোজাম হোসেন বাড়ির নং : এন0000 বয়স : 26 লিঙ্গ : মহিলা	UHI2750735 ফটো উপলব্ধ
256 নাম : মামুদ হোসেন পিতার নাম: আব্দুল কাদের বাড়ির নং : এন00041 বয়স : 23 লিঙ্গ : পুরুষ	UHI2750743 ফটো উপলব্ধ	257 নাম : মহিমা বিবি স্বামীর নাম: জসিদুল ইসলাম বাড়ির নং : n0052 বয়স : 36 লিঙ্গ : মহিলা	UHI1279512 ফটো উপলব্ধ	258 নাম : মৌসুমী খাতুন স্বামীর নাম: হাকিমউদ্দিন মিঞা বাড়ির নং : n0022 বয়স : 36 লিঙ্গ : মহিলা	UHI1970607 ফটো উপলব্ধ
259 নাম : মোজাফফর হোসেন পিতার নাম: আবেদুল্লা মিঞা বাড়ির নং : n0022 বয়স : 32 লিঙ্গ : পুরুষ	UHI1970243 ফটো উপলব্ধ	260 নাম : আব্দুল তাহের পিতার নাম: ফয়েজউদ্দিন মিঞা বাড়ির নং : n0041 বয়স : 67 লিঙ্গ : পুরুষ	WB/01/008/003005 ফটো উপলব্ধ	261 নাম : আব্দুল কাদের মিঞা পিতার নাম: ফয়েজউদ্দিন মিঞা বাড়ির নং : n0041 বয়স : 65 লিঙ্গ : পুরুষ	WB/01/008/003125 ফটো উপলব্ধ
262 নাম : আবিজান বিবি স্বামীর নাম: আব্দুলজব্বার মিঞা বাড়ির নং : n0042 বয়স : 66 লিঙ্গ : মহিলা	WB/01/008/003328 ফটো উপলব্ধ	263 নাম : জোৎস্না বিবি স্বামীর নাম: আব্দুল কুদ্দুস মিঞা বাড়ির নং : n0052 বয়স : 69 লিঙ্গ : মহিলা	WB/01/008/003231 ফটো উপলব্ধ	264 নাম : মামুদ সোয়েব উদ্দাম পিতার নাম: জসিদুল ইসলাম বাড়ির নং : এন0052 বয়স : 21 লিঙ্গ : পুরুষ	UHI2956613 ফটো উপলব্ধ
265 নাম : তহিরন বিবি স্বামীর নাম: তহিরুদ্দিন মিঞা বাড়ির নং : n0091 বয়স : 58 লিঙ্গ : মহিলা	WB/01/008/003133 ফটো উপলব্ধ	266 নাম : লিয়াকত হোসেন পিতার নাম: আব্দুল তাহের বাড়ির নং : n0041 বয়স : 39 লিঙ্গ : পুরুষ	GBM2203529 ফটো উপলব্ধ	267 নাম : সায়রা বিবি স্বামীর নাম: আব্দুল মিঞা বাড়ির নং : n0027 বয়স : 56 লিঙ্গ : মহিলা	UHI2913903 ফটো উপলব্ধ
268 নাম : অপু হোসেন পিতার নাম: তহিরুদ্দিন মিঞা বাড়ির নং : n0091 বয়স : 33 লিঙ্গ : পুরুষ	UHI1970375 ফটো উপলব্ধ	269 নাম : লাবলু হোসেন পিতার নাম: হায়দার আলী মিঞা বাড়ির নং : n0022 বয়স : 37 লিঙ্গ : পুরুষ	UHI1283043 ফটো উপলব্ধ	270 নাম : লাইলি বেগম স্বামীর নাম: আব্দুল তাহের বাড়ির নং : n0041 বয়স : 59 লিঙ্গ : মহিলা	WB/01/008/003102 ফটো উপলব্ধ

বিধানসভা নির্বাচনক্ষেত্রের নং, নাম : 3-কুচবিহার উত্তর
ভাগ নং, নাম : 1-কালজানী (অংশ)

271	WB/01/008/003060	ফটো উপলব্ধ	272	UHI2091775	ফটো উপলব্ধ	273	WII2252336	ফটো উপলব্ধ
নাম : আবেদারী মিয়া পিতার নাম : ফজলুদ্দিন মিয়া বাড়ির নং : n0041 বয়স : 61 লিঙ্গ : পুরুষ			নাম : মর্জিনা খাতুন বিবি স্বামীর নাম : আকবর আলী বাড়ির নং : n0042 বয়স : 34 লিঙ্গ : মহিলা			নাম : প্রিয়কা দাস পিতার নাম : নিতাই দাস বাড়ির নং : এন0030 বয়স : 24 লিঙ্গ : মহিলা		
274	UHI2670222	ফটো উপলব্ধ	275	UHI1284108	ফটো উপলব্ধ	276	GBM2379659	ফটো উপলব্ধ
নাম : আবু সোয়েল পিতার নাম : হাসান আলী বাড়ির নং : n0022 বয়স : 24 লিঙ্গ : পুরুষ			নাম : মোজাম্মেল হক পিতার নাম : মাসুদ রহমান বাড়ির নং : n0062 বয়স : 39 লিঙ্গ : পুরুষ			নাম : মজিদুল মিয়া পিতার নাম : নুরুল মিয়া বাড়ির নং : n0095 বয়স : 43 লিঙ্গ : পুরুষ		
277	WB/01/008/003189	ফটো উপলব্ধ	278	UHI1835974	ফটো উপলব্ধ	279	UHI1603398	ফটো উপলব্ধ
নাম : নচিমন বিবি স্বামীর নাম : আবেদারী মিয়া বাড়ির নং : n0103 বয়স : 52 লিঙ্গ : মহিলা			নাম : মঞ্জু খাতুন(বিবি) স্বামীর নাম : মনিরুল মিয়া বাড়ির নং : n0095 বয়স : 39 লিঙ্গ : মহিলা			নাম : সাজিনা বিবি (খাতুন) স্বামীর নাম : নজরুদ্দিন হোসেন বাড়ির নং : n0263 বয়স : 36 লিঙ্গ : মহিলা		
280	UHI1603182	ফটো উপলব্ধ	281	WB/01/005/180091	ফটো উপলব্ধ	282	UHI2867109	ফটো উপলব্ধ
নাম : কোহিমা বিবি (খাতুন) স্বামীর নাম : আনোয়ার খন্দকার বাড়ির নং : n0262 বয়স : 35 লিঙ্গ : মহিলা			নাম : মছিরন বিবি(খাতুন) স্বামীর নাম : মনিরুল হোসেন বাড়ির নং : n0267 বয়স : 49 লিঙ্গ : মহিলা			নাম : প্রীতি বিশ্বাস পিতার নাম : তাপস বিশ্বাস বাড়ির নং : এন0216 বয়স : 21 লিঙ্গ : মহিলা		
283	GBM2380012	ফটো উপলব্ধ	284	UHI2199982	ফটো উপলব্ধ	285	WB/01/008/003192	ফটো উপলব্ধ
নাম : রীনা সরকার (বিশ্বাস) স্বামীর নাম : কবীন্দ্র বিশ্বাস বাড়ির নং : n0216 বয়স : 42 লিঙ্গ : মহিলা			নাম : বিক্রম বিশ্বাস পিতার নাম : পতিত বিশ্বাস বাড়ির নং : 03/298 বয়স : 28 লিঙ্গ : পুরুষ			নাম : নুপেন্দ্র নাথ বিশ্বাস পিতার নাম : নারায়ণ চন্দ্র বিশ্বাস বাড়ির নং : n0068 বয়স : 53 লিঙ্গ : পুরুষ		
286	UHI1970284	ফটো উপলব্ধ	287	GBM2001444	ফটো উপলব্ধ	288	GBM2379857	ফটো উপলব্ধ
নাম : ছোটন বিশ্বাস পিতার নাম : অনিল চন্দ্র বিশ্বাস বাড়ির নং : n0216 বয়স : 30 লিঙ্গ : পুরুষ			নাম : প্রতিমা বিশ্বাস স্বামীর নাম : রাজেন্দ্র চন্দ্র বিশ্বাস বাড়ির নং : n0229 বয়স : 45 লিঙ্গ : মহিলা			নাম : বেবি বিশ্বাস (দাস) স্বামীর নাম : তাপস বিশ্বাস বাড়ির নং : n0216 বয়স : 45 লিঙ্গ : মহিলা		
289	WB/01/008/003433	ফটো উপলব্ধ	290	GBM2001436	ফটো উপলব্ধ	291	UHI1689868	ফটো উপলব্ধ
নাম : তাপস বিশ্বাস পিতার নাম : দ্বিজেন্দ্র বিশ্বাস বাড়ির নং : n0216 বয়স : 49 লিঙ্গ : পুরুষ			নাম : রাজেন্দ্র চন্দ্র বিশ্বাস পিতার নাম : মাধব চন্দ্র বিশ্বাস বাড়ির নং : n0229 বয়স : 59 লিঙ্গ : পুরুষ			নাম : রুমকী বিশ্বাস পিতার নাম : অনিল বিশ্বাস বাড়ির নং : n0216 বয়স : 32 লিঙ্গ : মহিলা		
292	UHI2902559	ফটো উপলব্ধ	293	UHI2773836	ফটো উপলব্ধ	294	UHI2829992	ফটো উপলব্ধ
নাম : রীতা বিশ্বাস স্বামীর নাম : অনিল বিশ্বাস বাড়ির নং : n0216 বয়স : 52 লিঙ্গ : মহিলা			নাম : যতুবালা বিশ্বাস স্বামীর নাম : নারায়ণ চন্দ্র বিশ্বাস বাড়ির নং : n0068 বয়স : 76 লিঙ্গ : মহিলা			নাম : শিবানী বিশ্বাস পিতার নাম : রাজেন্দ্র চন্দ্র বিশ্বাস বাড়ির নং : এন0229 বয়স : 22 লিঙ্গ : মহিলা		
295	UHI2488195	ফটো উপলব্ধ	296	UHI1506922	ফটো উপলব্ধ	297	WB/01/008/003374	ফটো উপলব্ধ
নাম : রাখী বিশ্বাস পিতার নাম : রাজেন্দ্র চন্দ্র বিশ্বাস বাড়ির নং : এন0229 বয়স : 25 লিঙ্গ : মহিলা			নাম : অনিতা (দেবনাথ) বিশ্বাস স্বামীর নাম : নুপেন্দ্র নাথ বিশ্বাস বাড়ির নং : n0068 বয়স : 35 লিঙ্গ : মহিলা			নাম : অনিল বিশ্বাস পিতার নাম : দ্বিজেন্দ্র বিশ্বাস বাড়ির নং : n0216 বয়স : 66 লিঙ্গ : পুরুষ		
298	UHI2200079	ফটো উপলব্ধ	299	UHI1283308	ফটো উপলব্ধ	300	GBM2616175	ফটো উপলব্ধ
নাম : ফিরদৌসি খাতুন বিবি স্বামীর নাম : হামিদুল ইসলাম বাড়ির নং : n0119 বয়স : 32 লিঙ্গ : মহিলা			নাম : সাহেরা বানু (খাতুন) স্বামীর নাম : রহিদুল মিয়া বাড়ির নং : n0113 বয়স : 37 লিঙ্গ : মহিলা			নাম : সহিদুল ইসলাম পিতার নাম : মজিদুল মিয়া বাড়ির নং : এন0216 বয়স : 38 লিঙ্গ : পুরুষ		

301 নাম : উজ্জ্বলা কীর্তনীয়া অন্যান্য: পুরান কীর্তনীয়া বাড়ির নং : n0021 বয়স : 59 লিঙ্গ : মহিলা	WB/01/008/003141	302 নাম : আসমা বিবি স্বামীর নাম: ফজলে হক বাড়ির নং : n0021 বয়স : 43 লিঙ্গ : মহিলা	GBM2001576	303 নাম : রাছিলা বেওয়া স্বামীর নাম: সেকেন্দার আলী বাড়ির নং : n0113 বয়স : 67 লিঙ্গ : মহিলা	WB/01/008/003148
304 নাম : হাচিয়া বেওয়া স্বামীর নাম: কচুদ্দিন মিয়া বাড়ির নং : n0119 বয়স : 75 লিঙ্গ : মহিলা	WB/01/008/003399	305 নাম : সাহিনুর ইসলাম পিতার নাম: মজিবুদ্দিন মিয়া বাড়ির নং : n0021 বয়স : 32 লিঙ্গ : মহিলা	UHI2092047	306 নাম : ফজলে হক পিতার নাম: মজিবুদ্দিন মিয়া বাড়ির নং : n0021 বয়স : 56 লিঙ্গ : পুরুষ	UHI2542975
307 নাম : আলেয়া বেওয়া স্বামীর নাম: মজিব মিয়া বাড়ির নং : n0021 বয়স : 81 লিঙ্গ : মহিলা	WB/01/008/003367	308 নাম : সাহিদুল হক পিতার নাম: মজিবুদ্দিন মিয়া বাড়ির নং : n0021 বয়স : 54 লিঙ্গ : পুরুষ	WB/01/008/003213	309 নাম : সাজেদা বিবি (খাতুন) স্বামীর নাম: মফিদুল বাড়ির নং : n0113 বয়স : 40 লিঙ্গ : মহিলা	GBM2542082
310 নাম : আকলিমা খাতুন বিবি স্বামীর নাম: সাহিদুল ইসলাম বাড়ির নং : n0113 বয়স : 30 লিঙ্গ : মহিলা	UHI1979863	311 নাম : সাজিনা খাতুন পিতার নাম: সাহিদুল হক বাড়ির নং : এন0021 বয়স : 26 লিঙ্গ : মহিলা	UHI2489961	312 নাম : সাইবুল হক পিতার নাম: মফিদুল হক বাড়ির নং : এন0113 বয়স : 22 লিঙ্গ : পুরুষ	UHI2889780
313 নাম : রহিদুল মিয়া পিতার নাম: সেকেন্দার আলী বাড়ির নং : n0113 বয়স : 51 লিঙ্গ : পুরুষ	UHI3020484	314 নাম : আলমগির হোসেন পিতার নাম: ফজলে হক বাড়ির নং : n0021 বয়স : 26 লিঙ্গ : পুরুষ	UHI2396026	315 নাম : সৌকত আলী পিতার নাম: রহিদুল মিয়া বাড়ির নং : এন0113 বয়স : 21 লিঙ্গ : পুরুষ	UHI2867075
316 নাম : মফিদুল হক পিতার নাম: মজিবুদ্দিন মিয়া বাড়ির নং : n0113 বয়স : 56 লিঙ্গ : পুরুষ	UHI2854149	317 নাম : মমতাজ বিবি স্বামীর নাম: সাহিদুল হক বাড়ির নং : n0021 বয়স : 44 লিঙ্গ : মহিলা	GBM2001568	318 নাম : হামিদুল ইসলাম পিতার নাম: কচুদ্দিন মিয়া বাড়ির নং : n0119 বয়স : 44 লিঙ্গ : পুরুষ	GBM2002079
319 নাম : সাইবুল ইসলাম পিতার নাম: মজিবুদ্দিন মিয়া বাড়ির নং : n0021 বয়স : 38 লিঙ্গ : পুরুষ	UHI1603257	320 নাম : উম্মাকুলসুম বেগম স্বামীর নাম: রহিদুল ইসলাম বাড়ির নং : n0286 বয়স : 36 লিঙ্গ : মহিলা	UHI1334515	321 নাম : গীতা ভৌমিক স্বামীর নাম: তরনী ভৌমিক বাড়ির নং : n0067 বয়স : 66 লিঙ্গ : মহিলা	WB/01/008/003120
322 নাম : পরিমল খাতুন বিবি স্বামীর নাম: আমির হোসেন বাড়ির নং : n0067 বয়স : 51 লিঙ্গ : মহিলা	UHI2362861	323 নাম : সৃজিত ভৌমিক পিতার নাম: তরনী কান্ত ভৌমিক বাড়ির নং : n0067 বয়স : 42 লিঙ্গ : পুরুষ	GBM2001451	324 নাম : কামনা ভৌমিক (সরকার) স্বামীর নাম: সৃজিত ভৌমিক বাড়ির নং : n0067 বয়স : 36 লিঙ্গ : মহিলা	UHI1506260
325 নাম : তরনী কান্ত ভৌমিক পিতার নাম: রমেশচন্দ্র ভৌমিক বাড়ির নং : n0067 বয়স : 71 লিঙ্গ : পুরুষ	WB/01/008/003063	326 নাম : দীপা দেব নাথ পিতার নাম: মধুসূদন দেব নাথ বাড়ির নং : এন0180 বয়স : 31 লিঙ্গ : মহিলা	UHI2323905	327 নাম : উৎপল মজুমদার পিতার নাম: পরিমল মজুমদার বাড়ির নং : n0180 বয়স : 38 লিঙ্গ : পুরুষ	GBM2541407
328 নাম : উত্তম মজুমদার পিতার নাম: পরিমল মজুমদার বাড়ির নং : n0180 বয়স : 43 লিঙ্গ : পুরুষ	GBM2001477	329 নাম : অজয় মজুমদার পিতার নাম: পরিমল মজুমদার বাড়ির নং : n0180 বয়স : 27 লিঙ্গ : পুরুষ	UHI2362929	330 নাম : আশুতা মজুমদার স্বামীর নাম: পরিমল মজুমদার বাড়ির নং : n0180 বয়স : 42 লিঙ্গ : মহিলা	GBM2001469

331	UHI1281930	নাম : রাজকুমার মজুমদার পিতার নাম: পরিমল মজুমদার বাড়ির নং : n0180 বয়স : 36 লিঙ্গ : পুরুষ	ফটো উপলব্ধ	332	UHI1970235	নাম : দিল্লী নমদাস (মজুমদার) স্বামীর নাম: উত্তম মজুমদার বাড়ির নং : n0180 বয়স : 32 লিঙ্গ : মহিলা	ফটো উপলব্ধ	333	GBM2210052	নাম : রঞ্জনা রায় স্বামীর নাম: মঙ্গলু রায় বাড়ির নং : n0180 বয়স : 43 লিঙ্গ : মহিলা	ফটো উপলব্ধ
334	UHI2541621	নাম : নিখিল মজুমদার পিতার নাম: পরেশ মজুমদার বাড়ির নং : n0039 বয়স : 43 লিঙ্গ : পুরুষ	ফটো উপলব্ধ	335	UHI1689769	নাম : সরস্বতী মজুমদার (সরকার) স্বামীর নাম: অখিল মজুমদার বাড়ির নং : n0039 বয়স : 36 লিঙ্গ : মহিলা	ফটো উপলব্ধ	336	UHI1281989	নাম : প্রভা সরকার(মজুমদার) স্বামীর নাম: নিখিল মজুমদার বাড়ির নং : n0039 বয়স : 36 লিঙ্গ : মহিলা	ফটো উপলব্ধ
337	WB/01/008/000598	নাম : অখিল মজুমদার পিতার নাম: পরিমল মজুমদার বাড়ির নং : n0039 বয়স : 43 লিঙ্গ : পুরুষ	ফটো উপলব্ধ	338	GBM1613728	নাম : আব্দুল ইলিয়াস মামুন পিতার নাম: নজরুল ইসলাম বাড়ির নং : n0123 বয়স : 45 লিঙ্গ : পুরুষ	ফটো উপলব্ধ	339	GBM1612522	নাম : আব্দুল রাব্বানী হোসেন পিতার নাম: নজরুল ইসলাম বাড়ির নং : n0123 বয়স : 48 লিঙ্গ : পুরুষ	ফটো উপলব্ধ
340	UHI1979871	নাম : সাবিনা ইয়াসমিন বিবি স্বামীর নাম: আব্দুল রাব্বানী হোসেন বাড়ির নং : n0123 বয়স : 35 লিঙ্গ : মহিলা	ফটো উপলব্ধ	341	UHI2489896	নাম : রুনা লায়লা পিতার নাম: রমজুল মিয়া বাড়ির নং : এন0123 বয়স : 26 লিঙ্গ : মহিলা	ফটো উপলব্ধ	342	DWP2736890	নাম : মিনু বিবি স্বামীর নাম: হালিম মিয়া বাড়ির নং : এন0075 বয়স : 62 লিঙ্গ : মহিলা	ফটো উপলব্ধ
343	UHI2604460	নাম : রোমেনা খাতুন পিতার নাম: মেহেরউদ্দিন মিয়া বাড়ির নং : n0014 বয়স : 50 লিঙ্গ : মহিলা	ফটো উপলব্ধ	344	WB/01/008/003439	নাম : আছিয়া বিবি স্বামীর নাম: আব্দুল ছোবান মিয়া বাড়ির নং : n0015 বয়স : 52 লিঙ্গ : মহিলা	ফটো উপলব্ধ	345	GBM2616357	নাম : জয়ন্ত কুমার সরকার পিতার নাম: জ্যোতিশ চন্দ্র সরকার বাড়ির নং : n0080 বয়স : 47 লিঙ্গ : পুরুষ	ফটো উপলব্ধ
346	UHI2832756	নাম : দিলিপ কুমার সরকার পিতার নাম: যতীশ চন্দ্র সরকার বাড়ির নং : n0080 বয়স : 52 লিঙ্গ : পুরুষ	ফটো উপলব্ধ	347	UHI1970672	নাম : উষা সরকার স্বামীর নাম: জয়ন্ত কুমার সরকার বাড়ির নং : n0080 বয়স : 33 লিঙ্গ : মহিলা	ফটো উপলব্ধ	348	UHI1970342	নাম : সহিদার হোসেন পিতার নাম: সুবেদ আলী মিয়া বাড়ির নং : n0019 বয়স : 31 লিঙ্গ : পুরুষ	ফটো উপলব্ধ
349	WB/01/008/003008	নাম : ছালেয়া বিবি স্বামীর নাম: নচু সেক বাড়ির নং : n0090 বয়স : 62 লিঙ্গ : মহিলা	ফটো উপলব্ধ	350	GBM2616415	নাম : নজরুল হোসেন পিতার নাম: নচু সেক বাড়ির নং : n0090 বয়স : 38 লিঙ্গ : পুরুষ	ফটো উপলব্ধ	351	GBM2002269	নাম : নজরুল ইসলাম পিতার নাম: নচু সেক বাড়ির নং : n0090 বয়স : 48 লিঙ্গ : পুরুষ	ফটো উপলব্ধ
352	UHI2867000	নাম : শুভদীপ সরকার পিতার নাম: দিলীপ সরকার বাড়ির নং : এন0080 বয়স : 21 লিঙ্গ : পুরুষ	ফটো উপলব্ধ	353	UHI2541407	নাম : অলউদ্দিন মিয়া পিতার নাম: পামউদ্দিন মিয়া বাড়ির নং : n0017 বয়স : 67 লিঙ্গ : পুরুষ	ফটো উপলব্ধ	354	UHI2750636	নাম : আমির হামজা পিতার নাম: আহম্মদ আলী বাড়ির নং : এন0014 বয়স : 23 লিঙ্গ : পুরুষ	ফটো উপলব্ধ
355	UHI1689884	নাম : মনোয়ারা বিবি (খাতুন) স্বামীর নাম: ফজরুল হোসেন বাড়ির নং : n0101 বয়স : 37 লিঙ্গ : মহিলা	ফটো উপলব্ধ	356	GBM2203412	নাম : সোমা সরকার স্বামীর নাম: দিলীপ কুমার সরকার বাড়ির নং : n0080 বয়স : 43 লিঙ্গ : মহিলা	ফটো উপলব্ধ	357	UHI2097491	নাম : মনিরুল ইসলাম পিতার নাম: মনিরুল মিয়া বাড়ির নং : n0101 বয়স : 30 লিঙ্গ : পুরুষ	ফটো উপলব্ধ
358	UHI1836006	নাম : সহিদা বানু বিবি স্বামীর নাম: রফিকুল ইসলাম বাড়ির নং : n0101 বয়স : 35 লিঙ্গ : মহিলা	ফটো উপলব্ধ	359	GBM2541480	নাম : রফিদুল ইসলাম পিতার নাম: মনিরুল আলী বাড়ির নং : n0101 বয়স : 41 লিঙ্গ : পুরুষ	ফটো উপলব্ধ	360	WB/01/008/003029	নাম : মনসুর আলী মিয়া পিতার নাম: কান্তাজ উদ্দিন মিয়া বাড়ির নং : n0044 বয়স : 73 লিঙ্গ : পুরুষ	ফটো উপলব্ধ

361 নাম : সেরিকা খাতুন বিবি স্বামীর নাম : আসরাফুল হক বাড়ির নং : n0044 বয়স : 30 লিঙ্গ : মহিলা	UHI2091718 ফটো উপলব্ধ	362 নাম : মিনাতুন নাহার পিতার নাম : মোসলেম হক বাড়ির নং : n0139 বয়স : 28 লিঙ্গ : মহিলা	UHI2200038 ফটো উপলব্ধ	363 নাম : মতিয়ার রহমান পিতার নাম : বাহরুদ্দিন মিয়া বাড়ির নং : n0118 বয়স : 36 লিঙ্গ : পুরুষ	UHI1507060 ফটো উপলব্ধ
364 নাম : আব্দুল আলমগীর আহমেদ পিতার নাম : আব্দুল গফুর মিয়া বাড়ির নং : n0080 বয়স : 31 লিঙ্গ : পুরুষ	UHI1835826 ফটো উপলব্ধ	365 নাম : আহমদ আলী পিতার নাম : মেহের উদ্দিন মিয়া বাড়ির নং : n0014 বয়স : 62 লিঙ্গ : পুরুষ	WB/01/008/003004 ফটো উপলব্ধ	366 নাম : আমিনুর হোসেন মিয়া পিতার নাম : সমসের মিয়া বাড়ির নং : n0120 বয়স : 65 লিঙ্গ : পুরুষ	WB/01/008/003117 ফটো উপলব্ধ
367 নাম : প্রশান্ত সরকার পিতার নাম : জ্যোতিষ চন্দ্র সরকার বাড়ির নং : n0080 বয়স : 38 লিঙ্গ : পুরুষ	GBM2542058 ফটো উপলব্ধ	368 নাম : আব্দুল গফুর মিয়া পিতার নাম : আনসার উদ্দিন মিয়া বাড়ির নং : n0080 বয়স : 67 লিঙ্গ : পুরুষ	UHI2541795 ফটো উপলব্ধ	369 নাম : রাহুল হোসেন পিতার নাম : নফরুদ্দিন মিয়া বাড়ির নং : n0137 বয়স : 33 লিঙ্গ : পুরুষ	UHI1689595 ফটো উপলব্ধ
370 নাম : মিজানুর হক পিতার নাম : মাহিরউদ্দিন মিয়া বাড়ির নং : n0139 বয়স : 45 লিঙ্গ : পুরুষ	GBM1540475 ফটো উপলব্ধ	371 নাম : আহেদালী মিয়া পিতার নাম : মেহেরউদ্দিন মিয়া বাড়ির নং : n0014 বয়স : 66 লিঙ্গ : পুরুষ	WB/01/008/003429 ফটো উপলব্ধ	372 নাম : ছপিয়া বিবি স্বামীর নাম : জালাল মিয়া বাড়ির নং : n0136 বয়স : 57 লিঙ্গ : মহিলা	WB/01/008/171510 ফটো উপলব্ধ
373 নাম : রব্বান হোসেন পিতার নাম : জালাল হোসেন বাড়ির নং : n0136 বয়স : 36 লিঙ্গ : পুরুষ	UHI1281476 ফটো উপলব্ধ	374 নাম : সাইদুল হক পিতার নাম : ছপিরউদ্দিন বাড়ির নং : n0138 বয়স : 38 লিঙ্গ : পুরুষ	GBM2541944 ফটো উপলব্ধ	375 নাম : মর্জিনা বিবি (খাতুন) স্বামীর নাম : নজরুল ইসলাম বাড়ির নং : n0090 বয়স : 42 লিঙ্গ : মহিলা	UHI1603380 ফটো উপলব্ধ
376 নাম : মজিদুল মিয়া পিতার নাম : মাহিরউদ্দিন মিয়া বাড়ির নং : n0060 বয়স : 69 লিঙ্গ : পুরুষ	WB/01/008/003494 ফটো উপলব্ধ	377 নাম : ইসমাইল ইসলাম পিতার নাম : আব্বাক্কর মিয়া বাড়ির নং : n0072 বয়স : 37 লিঙ্গ : পুরুষ	GBM2616282 ফটো উপলব্ধ	378 নাম : ছপিরউদ্দিন মিয়া পিতার নাম : মেহেরউদ্দিন মিয়া বাড়ির নং : n0016 বয়স : 76 লিঙ্গ : পুরুষ	WB/01/008/003061 ফটো উপলব্ধ
379 নাম : মঞ্জু বিবি স্বামীর নাম : হাবিবুর মিয়া বাড়ির নং : n0018 বয়স : 59 লিঙ্গ : মহিলা	WB/01/008/003580 ফটো উপলব্ধ	380 নাম : রেয়াজুল হোসেন পিতার নাম : জালাল মিয়া বাড়ির নং : n0136 বয়স : 38 লিঙ্গ : পুরুষ	UHI1281468 ফটো উপলব্ধ	381 নাম : রাসিদ ইকবাল হক পিতার নাম : মোসলেম হক বাড়ির নং : এন0139 বয়স : 25 লিঙ্গ : পুরুষ	UHI2490654 ফটো উপলব্ধ
382 নাম : আব্দুল হামিদ মিয়া পিতার নাম : কচুমদ্দিন মিয়া বাড়ির নং : n0053 বয়স : 69 লিঙ্গ : পুরুষ	WB/01/008/003342 ফটো উপলব্ধ	383 নাম : মোজাহার হোসেন পিতার নাম : মাহিরউদ্দিন বাড়ির নং : n0063 বয়স : 39 লিঙ্গ : পুরুষ	GBM2541274 ফটো উপলব্ধ	384 নাম : আনিচ মিয়া পিতার নাম : রহমান মিয়া বাড়ির নং : n0065 বয়স : 66 লিঙ্গ : পুরুষ	WB/01/008/003593 ফটো উপলব্ধ
385 নাম : মামুদ হামজা পিতার নাম : আহমদ আলী বাড়ির নং : n0014 বয়স : 29 লিঙ্গ : পুরুষ	UHI2091759 ফটো উপলব্ধ	386 নাম : মাফুজা বিবি স্বামীর নাম : হাবিজুল ইসলাম বাড়ির নং : n0017 বয়স : 43 লিঙ্গ : মহিলা	GBM2001543 ফটো উপলব্ধ	387 নাম : হাবিবুর মিয়া পিতার নাম : আব্দুল আজিজ মিয়া বাড়ির নং : n0018 বয়স : 66 লিঙ্গ : পুরুষ	WB/01/008/003579 ফটো উপলব্ধ
388 নাম : ইমরান হোসেন পিতার নাম : আজহার মিয়া বাড়ির নং : এন0120 বয়স : 25 লিঙ্গ : পুরুষ	UHI2491512 ফটো উপলব্ধ	389 নাম : হাছিনা খাতুন পিতার নাম : হাফিজুর মিয়া বাড়ির নং : n0120 বয়স : 30 লিঙ্গ : মহিলা	UHI2362887 ফটো উপলব্ধ	390 নাম : এলেমা বিবি স্বামীর নাম : আব্বাক্কর মিয়া বাড়ির নং : n0072 বয়স : 60 লিঙ্গ : মহিলা	WB/01/008/003069 ফটো উপলব্ধ

391 নাম : মরজিনা খাতুন স্বামীর নাম : এনদাৎ হোসেন বাড়ির নং : n0097 বয়স : 31 লিঙ্গ : মহিলা	UHI2396174 ফটো উপলব্ধ	392 নাম : হাফেজার মিয়া পিতার নাম : সমসের মিয়া বাড়ির নং : n0120 বয়স : 59 লিঙ্গ : পুরুষ	WB/01/008/003089 ফটো উপলব্ধ	# 393 নাম : নাসরিনা পারভীন পিতার নাম : জায়েদ মিয়া বাড়ির নং : এন0049 বয়স : 26 লিঙ্গ : মহিলা	UHI2486645 ফটো উপলব্ধ
394 নাম : উম্মাহানি সুলতানা পিতার নাম : আব্দুল ইসলাম বাড়ির নং : n0017 বয়স : 29 লিঙ্গ : মহিলা	UHI2200103 ফটো উপলব্ধ	395 নাম : রসিদুল ইসলাম পিতার নাম : আব্দুল হামিদ মিয়া বাড়ির নং : n0053 বয়স : 42 লিঙ্গ : পুরুষ	GBM2202273 ফটো উপলব্ধ	396 নাম : রেশমা বেগম বিবি স্বামীর নাম : সহানুর রহমান বাড়ির নং : এন0101 বয়স : 28 লিঙ্গ : মহিলা	UHI2830099 ফটো উপলব্ধ
397 নাম : করিমা (খাতুন) বিবি স্বামীর নাম : নপলু মিয়া বাড়ির নং : n0098 বয়স : 41 লিঙ্গ : মহিলা	UHI1507375 ফটো উপলব্ধ	398 নাম : আলী হোসেন পিতার নাম : মনসুর আলী বাড়ির নং : n0044 বয়স : 33 লিঙ্গ : পুরুষ	UHI1835768 ফটো উপলব্ধ	399 নাম : সহিদুল ইসলাম পিতার নাম : মনসুর আলী বাড়ির নং : n0101 বয়স : 41 লিঙ্গ : পুরুষ	GBM2541506 ফটো উপলব্ধ
400 নাম : সহানুর রহমান পিতার নাম : মনসুর আলী বাড়ির নং : n0101 বয়স : 31 লিঙ্গ : পুরুষ	UHI1835776 ফটো উপলব্ধ	401 নাম : আব্দুল ছোবান মিয়া পিতার নাম : মোহেউদ্দিন মিয়া বাড়ির নং : n0015 বয়স : 68 লিঙ্গ : পুরুষ	WB/01/008/003489 ফটো উপলব্ধ	402 নাম : আসমত আলী পিতার নাম : আব্দুল ছোবান বাড়ির নং : n0015 বয়স : 32 লিঙ্গ : পুরুষ	UHI1970565 ফটো উপলব্ধ
403 নাম : রেজিনা বিবি (খাতুন) স্বামীর নাম : রফিকুল ইসলাম বাড়ির নং : n0053 বয়স : 38 লিঙ্গ : মহিলা	UHI1507292 ফটো উপলব্ধ	404 নাম : মনিমা বিবি (খাতুন) স্বামীর নাম : রেজিউল বাড়ির নং : n0053 বয়স : 38 লিঙ্গ : মহিলা	GBM2542348 ফটো উপলব্ধ	405 নাম : আইনুল ইসলাম পিতার নাম : মজিবর মিয়া বাড়ির নং : n0058 বয়স : 36 লিঙ্গ : পুরুষ	UHI1603265 ফটো উপলব্ধ
406 নাম : রেবা বিবি স্বামীর নাম : জালাল মিয়া বাড়ির নং : n0136 বয়স : 59 লিঙ্গ : মহিলা	WB/01/008/003252 ফটো উপলব্ধ	407 নাম : মজিদা বিবি স্বামীর নাম : মহিরউদ্দিন মিয়া বাড়ির নং : n0139 বয়স : 79 লিঙ্গ : মহিলা	WB/01/008/003238 ফটো উপলব্ধ	408 নাম : ফিরদোস রহমান পিতার নাম : মজিবর রহমান বাড়ির নং : n0139 বয়স : 41 লিঙ্গ : পুরুষ	GBM2001501 ফটো উপলব্ধ
409 নাম : বাপ্পা হোসেন পিতার নাম : নপলু মিয়া বাড়ির নং : n0098 বয়স : 28 লিঙ্গ : পুরুষ	UHI2199891 ফটো উপলব্ধ	410 নাম : আব্দুল হালিম মিয়া পিতার নাম : শুকুরআলী মিয়া বাড়ির নং : n0075 বয়স : 79 লিঙ্গ : পুরুষ	WB/01/008/003108 ফটো উপলব্ধ	411 নাম : খাদিজা খাতুন (বিবি) স্বামীর নাম : কবির উদ্দীন মিয়া বাড়ির নং : n0016 বয়স : 37 লিঙ্গ : মহিলা	UHI1836063 ফটো উপলব্ধ
412 নাম : আবুবক্কর মিয়া পিতার নাম : আব্দুল হোসেন বাড়ির নং : n0072 বয়স : 71 লিঙ্গ : পুরুষ	WB/01/008/003071 ফটো উপলব্ধ	413 নাম : ইব্রাহিম মিয়া পিতার নাম : আবুবক্কর মিয়া বাড়ির নং : n0072 বয়স : 40 লিঙ্গ : পুরুষ	GBM2379782 ফটো উপলব্ধ	414 নাম : মজিদুল মিয়া পিতার নাম : মজিবর মিয়া বাড়ির নং : n0058 বয়স : 69 লিঙ্গ : পুরুষ	WB/01/008/003051 ফটো উপলব্ধ
415 নাম : সাহাদুল হোসেন পিতার নাম : মজিদুল মিয়া বাড়ির নং : n0058 বয়স : 32 লিঙ্গ : পুরুষ	UHI1689629 ফটো উপলব্ধ	416 নাম : মমতা বিবি স্বামীর নাম : মজিদুল মিয়া বাড়ির নং : n0060 বয়স : 56 লিঙ্গ : মহিলা	WB/01/008/003376 ফটো উপলব্ধ	417 নাম : মহিরুল ইসলাম পিতার নাম : মফিজ উদ্দিন মিয়া বাড়ির নং : n0063 বয়স : 44 লিঙ্গ : পুরুষ	GBM2001550 ফটো উপলব্ধ
418 নাম : নিহার হোসেন পিতার নাম : আব্দুল আমিন বাড়ির নং : n0065 বয়স : 33 লিঙ্গ : পুরুষ	UHI1704758 ফটো উপলব্ধ	419 নাম : মর্জিনা (খাতুন) বিবি স্বামীর নাম : আহাম্মদ আলী বাড়ির নং : n0014 বয়স : 53 লিঙ্গ : মহিলা	GBM2202505 ফটো উপলব্ধ	420 নাম : হাসিনুর মিয়া পিতার নাম : অলউদ্দিন মিয়া বাড়ির নং : n0017 বয়স : 32 লিঙ্গ : পুরুষ	UHI1836147 ফটো উপলব্ধ

421 নাম : হাবিজল ইসলাম পিতার নাম: আব্দুল আজিজমিঞা বাড়ির নং : n0017 বয়স : 62 লিঙ্গ : পুরুষ ফটো উপলব্ধ	WB/01/008/003081	422 নাম : রাকেশ হোসেন পিতার নাম: ইকবীর মিঞা বাড়ির নং : n0018 বয়স : 33 লিঙ্গ : পুরুষ ফটো উপলব্ধ	UHI1835842	423 নাম : রসিদা (খাতুন) বিবি স্বামীর নাম: নিজাম হোসেন বাড়ির নং : n0065 বয়স : 33 লিঙ্গ : মহিলা ফটো উপলব্ধ	UHI2091932
424 নাম : আসরাফুল হক পিতার নাম: মনসুর আলী বাড়ির নং : n0044 বয়স : 35 লিঙ্গ : পুরুষ ফটো উপলব্ধ	UHI1603141	425 নাম : মনছুর মিঞা পিতার নাম: জব্বার আলী মিঞা বাড়ির নং : n0101 বয়স : 73 লিঙ্গ : পুরুষ ফটো উপলব্ধ	WB/01/008/003278	426 নাম : এলে বিবি স্বামীর নাম: বাবুল মিঞা বাড়ির নং : n0120 বয়স : 57 লিঙ্গ : মহিলা ফটো উপলব্ধ	WB/01/008/003146
427 নাম : একরামুল হক পিতার নাম: বাবুল মিঞা বাড়ির নং : n0120 বয়স : 33 লিঙ্গ : পুরুষ ফটো উপলব্ধ	UHI1835875	428 নাম : এসনা বানু পিতার নাম: এজহার মিঞা বাড়ির নং : n0120 বয়স : 32 লিঙ্গ : মহিলা ফটো উপলব্ধ	UHI1704741	429 নাম : ছপিউদ্দিন মিঞা পিতার নাম: জাহেদাুল্লা মিঞা বাড়ির নং : n0138 বয়স : 71 লিঙ্গ : পুরুষ ফটো উপলব্ধ	UHI2681518
430 নাম : নাচু মিঞা পিতার নাম: নৈমুদ্দিন মিঞা বাড়ির নং : n0090 বয়স : 76 লিঙ্গ : পুরুষ ফটো উপলব্ধ	UHI2832996	431 নাম : মোস্তাফা আলী পিতার নাম: জাকিল মিঞা বাড়ির নং : এন00115 বয়স : 25 লিঙ্গ : পুরুষ ফটো উপলব্ধ	UHI2750826	432 নাম : কুতুব উদ্দিন মিঞা পিতার নাম: আব্দুল করিম মিঞা বাড়ির নং : n0060 বয়স : 58 লিঙ্গ : পুরুষ ফটো উপলব্ধ	UHI2768653
433 নাম : রুকসানা খাতুন পিতার নাম: জাকিল মিঞা বাড়ির নং : এন0115 বয়স : 23 লিঙ্গ : মহিলা ফটো উপলব্ধ	UHI2794378	434 নাম : মোজাবুল হোসেন পিতার নাম: জাহেদাুল্লা মিঞা বাড়ির নং : n0024 বয়স : 31 লিঙ্গ : পুরুষ ফটো উপলব্ধ	UHI1970441	435 নাম : মরিয়ম বিবি স্বামীর নাম: জাহেদাুল্লা মিঞা বাড়ির নং : n0049 বয়স : 49 লিঙ্গ : মহিলা ফটো উপলব্ধ	WB/01/008/003326
436 নাম : এলেমা বিবি স্বামীর নাম: কপিলউদ্দিন মিঞা বাড়ির নং : n0107 বয়স : 54 লিঙ্গ : মহিলা ফটো উপলব্ধ	WB/01/008/003147	437 নাম : ইজাদুল হোসেন পিতার নাম: কপিলউদ্দিন মিঞা বাড়ির নং : n0107 বয়স : 36 লিঙ্গ : পুরুষ ফটো উপলব্ধ	UHI1345115	438 নাম : মোজমা বিবি স্বামীর নাম: মজিবুল মিঞা বাড়ির নং : n0116 বয়স : 44 লিঙ্গ : মহিলা ফটো উপলব্ধ	GBM2202653
439 নাম : রাহিদুল ইসলাম মিঞা পিতার নাম: আব্দুল হালিম মিঞা বাড়ির নং : n0075 বয়স : 48 লিঙ্গ : পুরুষ ফটো উপলব্ধ	GBM2202612	440 নাম : সাহিদা বেগম স্বামীর নাম: আইনুল ইসলাম বাড়ির নং : এন0058 বয়স : 25 লিঙ্গ : মহিলা ফটো উপলব্ধ	UHI2801058	441 নাম : রাবিয়া বিবি স্বামীর নাম: নূরুদ্দিন মিঞা বাড়ির নং : n0137 বয়স : 60 লিঙ্গ : মহিলা ফটো উপলব্ধ	UHI2690170
442 নাম : এনদাৎ হোসেন পিতার নাম: পিয়ের উদ্দিন মিঞা বাড়ির নং : n0097 বয়স : 37 লিঙ্গ : পুরুষ ফটো উপলব্ধ	UHI1283829	443 নাম : জেলাত হোসেন পিতার নাম: পিয়ের উদ্দিন মিঞা বাড়ির নং : n0097 বয়স : 31 লিঙ্গ : পুরুষ ফটো উপলব্ধ	UHI2097509	444 নাম : আইনুল মিঞা পিতার নাম: নূরুদ্দিন হক বাড়ির নং : n0107 বয়স : 40 লিঙ্গ : পুরুষ ফটো উপলব্ধ	GBM2541829
445 নাম : রমজুল মিঞা পিতার নাম: হোসেনআলী মিঞা বাড়ির নং : n0117 বয়স : 67 লিঙ্গ : পুরুষ ফটো উপলব্ধ	WB/01/008/003418	446 নাম : মজনুর রহমান পিতার নাম: রমজুল মিঞা বাড়ির নং : n0117 বয়স : 33 লিঙ্গ : পুরুষ ফটো উপলব্ধ	UHI1835883	447 নাম : বিরুদ্দিন মিঞা পিতার নাম: গুসুম মিঞা বাড়ির নং : n0118 বয়স : 48 লিঙ্গ : পুরুষ ফটো উপলব্ধ	WB/01/008/000273
448 নাম : এন্দাদুল হক পিতার নাম: আব্দুল ছোবান বাড়ির নং : n0015 বয়স : 27 লিঙ্গ : পুরুষ ফটো উপলব্ধ	UHI2362986	449 নাম : সরিনা খাতুন স্বামীর নাম: কপিলউদ্দিন মিঞা বাড়ির নং : n0107 বয়স : 32 লিঙ্গ : মহিলা ফটো উপলব্ধ	UHI1970417	450 নাম : জামাল মিঞা পিতার নাম: সুকুরআলী মিঞা বাড়ির নং : n0115 বয়স : 73 লিঙ্গ : পুরুষ ফটো উপলব্ধ	WB/01/008/003042

451 নাম : জলিল মিয়া পিতার নাম : জামাল মিয়া বাড়ির নং : n0115 বয়স : 44 লিঙ্গ : পুরুষ	GBM2202604 ফটো উপলব্ধ	452 নাম : মজিবুল মিয়া পিতার নাম : আজিজার মিয়া বাড়ির নং : n0116 বয়স : 49 লিঙ্গ : পুরুষ	GBM2202646 ফটো উপলব্ধ	453 নাম : মিনা বিবি অন্যান্য : রফিকুল মিয়া বাড়ির নং : n0085 বয়স : 50 লিঙ্গ : মহিলা	UHI2542132 ফটো উপলব্ধ
454 নাম : মোকশিদুল মিয়া পিতার নাম : মজিবুল মিয়া বাড়ির নং : এন0060 বয়স : 23 লিঙ্গ : পুরুষ	UHI2750701 ফটো উপলব্ধ	455 নাম : নুরি খাতুন স্বামীর নাম : মজিবুল হক বাড়ির নং : n0139 বয়স : 32 লিঙ্গ : মহিলা	UHI1970656 ফটো উপলব্ধ	456 নাম : মোসলেম হক পিতার নাম : মহিরউদ্দিন মিয়া বাড়ির নং : n0139 বয়স : 63 লিঙ্গ : পুরুষ	UHI3009289 ফটো উপলব্ধ
457 নাম : মাইনুল হক মিয়া পিতার নাম : মহিরউদ্দিন মিয়া বাড়ির নং : n0139 বয়স : 55 লিঙ্গ : পুরুষ	WB/01/008/003509 ফটো উপলব্ধ	458 নাম : পিংকি খাতুন(বিবি) স্বামীর নাম : ইজদুল হোসেন বাড়ির নং : n0107 বয়স : 31 লিঙ্গ : মহিলা	UHI1970664 ফটো উপলব্ধ	459 নাম : জারিনা বিবি স্বামীর নাম : জামাল মিয়া বাড়ির নং : n0115 বয়স : 63 লিঙ্গ : মহিলা	WB/01/008/003245 ফটো উপলব্ধ
460 নাম : সংগিতা দাস পিতার নাম : লক্ষেশ্বর দাস বাড়ির নং : এন0101 বয়স : 25 লিঙ্গ : মহিলা	UHI2475465 ফটো উপলব্ধ	461 নাম : আবেদায়ী মিয়া পিতার নাম : কেচউদ্দিন মিয়া বাড়ির নং : n0024 বয়স : 61 লিঙ্গ : পুরুষ	WB/01/008/003461 ফটো উপলব্ধ	462 নাম : স্বপ্না শিকদার স্বামীর নাম : আশুতোষ শিকদার বাড়ির নং : n0024 বয়স : 43 লিঙ্গ : মহিলা	GBM2202661 ফটো উপলব্ধ
463 নাম : জামুদ্দিন মিয়া পিতার নাম : আব্দুল জব্বার মিয়া বাড়ির নং : n0049 বয়স : 59 লিঙ্গ : পুরুষ	UHI3088135 ফটো উপলব্ধ	464 নাম : অমিচা বেগম স্বামীর নাম : রহিদুল ইসলাম মিয়া বাড়ির নং : এন0075 বয়স : 28 লিঙ্গ : মহিলা	UHI2801116 ফটো উপলব্ধ	465 নাম : কহির উদ্দিন মিয়া পিতার নাম : ছপি উদ্দিন মিয়া বাড়ির নং : n0016 বয়স : 42 লিঙ্গ : পুরুষ	GBM2202620 ফটো উপলব্ধ
466 নাম : সাবেদ আলী মিয়া পিতার নাম : জসিমউদ্দিন মিয়া বাড়ির নং : n0020 বয়স : 53 লিঙ্গ : পুরুষ	UHI2541340 ফটো উপলব্ধ	467 নাম : অনামিকা রায় স্বামীর নাম : জয়প্রকাশ রায় বাড়ির নং : এন0175 বয়স : 27 লিঙ্গ : মহিলা	UHI2394856 ফটো উপলব্ধ	468 নাম : মোস্তাফিজ হোসেন পিতার নাম : মজিবুল মিয়া বাড়ির নং : এন0116 বয়স : 21 লিঙ্গ : পুরুষ	UHI2855302 ফটো উপলব্ধ
469 নাম : অর্জিলা খাতুন স্বামীর নাম : মজিবুল হোসেন বাড়ির নং : এন0028 বয়স : 25 লিঙ্গ : মহিলা	UHI2867216 ফটো উপলব্ধ	470 নাম : রাজ্জাক হোসেন পিতার নাম : জামাল মিয়া বাড়ির নং : n0053 বয়স : 32 লিঙ্গ : পুরুষ	UHI1970318 ফটো উপলব্ধ	471 নাম : রৌশেনারা বেগম স্বামীর নাম : মোসলেম হক মিয়া বাড়ির নং : n0139 বয়স : 46 লিঙ্গ : মহিলা	GBM1612779 ফটো উপলব্ধ
472 নাম : বাবুল মিয়া পিতার নাম : সমসের মিয়া বাড়ির নং : n0120 বয়স : 62 লিঙ্গ : পুরুষ	WB/01/008/003167 ফটো উপলব্ধ	473 নাম : কপিলউদ্দিন মিয়া পিতার নাম : হোসেনআলী মিয়া বাড়ির নং : n0107 বয়স : 63 লিঙ্গ : পুরুষ	UHI3005378 ফটো উপলব্ধ	474 নাম : তকিলা খাতুন পিতার নাম : কপিলউদ্দিন বাড়ির নং : n0107 বয়স : 39 লিঙ্গ : মহিলা	GBM2541555 ফটো উপলব্ধ
475 নাম : রিহা খাতুন স্বামীর নাম : রাকেশ হোসেন বাড়ির নং : n0018 বয়স : 29 লিঙ্গ : মহিলা	UHI2362895 ফটো উপলব্ধ	476 নাম : মোজাফফর আলী আহমেদ পিতার নাম : আব্দুল গফুর মিয়া বাড়ির নং : n0080 বয়স : 34 লিঙ্গ : পুরুষ	UHI1603497 ফটো উপলব্ধ	477 নাম : সাহিনুর হোসেন পিতার নাম : কপিলউদ্দিন মিয়া বাড়ির নং : এন0060 বয়স : 26 লিঙ্গ : পুরুষ	UHI2486686 ফটো উপলব্ধ
478 নাম : সাবিদুল মিয়া পিতার নাম : কুতুব উদ্দিন মিয়া বাড়ির নং : এন00 বয়স : 20 লিঙ্গ : পুরুষ	UHI2949808 ফটো উপলব্ধ	479 নাম : ছোলেমা বিবি স্বামীর নাম : সবেদ আলী মিয়া বাড়ির নং : n0019 বয়স : 49 লিঙ্গ : মহিলা	UHI2764769 ফটো উপলব্ধ	480 নাম : মঞ্জু খাতুন বিবি স্বামীর নাম : মোস্তাফিজ হোসেন বাড়ির নং : n0139 বয়স : 28 লিঙ্গ : মহিলা	UHI2200004 ফটো উপলব্ধ

481 নাম : সেলিমা খাতুন স্বামীর নাম : হাসিনুর মিয়া বাড়ির নং : এন0138 বয়স : 34 লিঙ্গ : মহিলা	UHI1598234 ফটো উপলব্ধ	482 নাম : সবেদ আলী মিয়া পিতার নাম : জসিমউদ্দিন মিয়া বাড়ির নং : n0019 বয়স : 51 লিঙ্গ : পুরুষ	UHI2852317 ফটো উপলব্ধ	483 নাম : নফরুদ্দিন মিয়া পিতার নাম : জাবেদ আলী মিয়া বাড়ির নং : 137 বয়স : 62 লিঙ্গ : পুরুষ	UHI2843779 ফটো উপলব্ধ
484 নাম : সিরাজদৌল্লা মিয়া পিতার নাম : হাফিজ মিয়া বাড়ির নং : এন0120 বয়স : 25 লিঙ্গ : পুরুষ	UHI2488336 ফটো উপলব্ধ	485 নাম : অর্জনা খাতুন স্বামীর নাম : সিরাজদৌল্লা মিয়া বাড়ির নং : এন0120 বয়স : 23 লিঙ্গ : মহিলা	UHI2889939 ফটো উপলব্ধ	486 নাম : নপল মিয়া পিতার নাম : হোসেন আলী বাড়ির নং : n0098 বয়স : 57 লিঙ্গ : পুরুষ	WB/01/008/003084 ফটো উপলব্ধ
487 নাম : পিয়ারউদ্দিন মিয়া পিতার নাম : সম্মুদ্রা মিয়া বাড়ির নং : n0097 বয়স : 62 লিঙ্গ : পুরুষ	WB/01/008/003313 ফটো উপলব্ধ	488 নাম : আজিমা খাতুন স্বামীর নাম : ইব্রাহিম মিয়া বাড়ির নং : n0072 বয়স : 31 লিঙ্গ : মহিলা	TIH1871250 ফটো উপলব্ধ	489 নাম : মিহির হোসেন পিতার নাম : সবেদ আলী মিয়া বাড়ির নং : n0020 বয়স : 34 লিঙ্গ : পুরুষ	UHI1507144 ফটো উপলব্ধ
490 নাম : আসরাফুল হক পিতার নাম : রমজুল মিয়া বাড়ির নং : এন0117 বয়স : 24 লিঙ্গ : পুরুষ	UHI2889855 ফটো উপলব্ধ	491 নাম : রেহেনা বিবি স্বামীর নাম : পিয়ারউদ্দিন মিয়া বাড়ির নং : n0097 বয়স : 55 লিঙ্গ : মহিলা	WB/01/008/003160 ফটো উপলব্ধ	492 নাম : সাহিদা খাতুন পিতার নাম : কামাল উদ্দিন মিয়া বাড়ির নং : n0107 বয়স : 29 লিঙ্গ : মহিলা	UHI2092021 ফটো উপলব্ধ
493 নাম : মোসলিমা খাতুন বিবি স্বামীর নাম : জলিল মিয়া বাড়ির নং : n0115 বয়স : 40 লিঙ্গ : মহিলা	UHI1506401 ফটো উপলব্ধ	494 নাম : মজিয়া বিবি স্বামীর নাম : রমজুল মিয়া বাড়ির নং : n0117 বয়স : 57 লিঙ্গ : মহিলা	WB/01/008/003246 ফটো উপলব্ধ	495 নাম : লাভলি বিবি স্বামীর নাম : একরামুল হক বাড়ির নং : 301-কালজানী গার্লস' এডেড প্রাই. স্কুল বয়স : 81 লিঙ্গ : মহিলা	UHI2922565 ফটো উপলব্ধ
496 নাম : রেশমা পারভীন পিতার নাম : হাফিজুল ইসলাম বাড়ির নং : এন0017 বয়স : 23 লিঙ্গ : মহিলা	UHI2876407 ফটো উপলব্ধ	497 নাম : নুরমিনা বিবি (খাতুন) স্বামীর নাম : মিজানুর হক বাড়ির নং : n0139 বয়স : 34 লিঙ্গ : মহিলা	UHI1506302 ফটো উপলব্ধ	498 নাম : জবেদা খাতুন বিবি স্বামীর নাম : হাফেজার মিয়া বাড়ির নং : n0120 বয়স : 53 লিঙ্গ : মহিলা	WB/01/008/003135 ফটো উপলব্ধ
499 নাম : এজাজুল হক মায়ের নাম : আকিল ছোবান বাড়ির নং : n0015 বয়স : 31 লিঙ্গ : পুরুষ	UHI1970581 ফটো উপলব্ধ	500 নাম : আনোয়ারা বেওয়া স্বামীর নাম : এজাহার মিয়া বাড়ির নং : n0120 বয়স : 51 লিঙ্গ : মহিলা	UHI2600823 ফটো উপলব্ধ	501 নাম : রেজাইল ইসলাম পিতার নাম : আব্দুল হামিদ মিয়া বাড়ির নং : n0053 বয়স : 44 লিঙ্গ : পুরুষ	GBM2202265 ফটো উপলব্ধ
502 নাম : রুকসানা পারভীন পিতার নাম : রেজাউল ইসলাম বাড়ির নং : কালজানী বয়স : 21 লিঙ্গ : মহিলা	UHI2957637 ফটো উপলব্ধ	503 নাম : মকিজান বিবি স্বামীর নাম : আহেদালী মিয়া বাড়ির নং : n0014 বয়স : 52 লিঙ্গ : মহিলা	WB/01/008/003249 ফটো উপলব্ধ	504 নাম : মোস্তাফা আকিল পিতার নাম : আহেদালী মিয়া বাড়ির নং : n0014 বয়স : 33 লিঙ্গ : পুরুষ	UHI1970474 ফটো উপলব্ধ
505 নাম : জরিলা বিবি স্বামীর নাম : ছপিউদ্দিন ব্রিমিয়া বাড়ির নং : n0016 বয়স : 63 লিঙ্গ : মহিলা	WB/01/008/003248 ফটো উপলব্ধ	506 নাম : মর্জিনা বিবি স্বামীর নাম : মজিদুল মিয়া বাড়ির নং : n0058 বয়স : 59 লিঙ্গ : মহিলা	WB/01/008/003212 ফটো উপলব্ধ	507 নাম : নছিরন বিবি স্বামীর নাম : আনিচ মিয়া বাড়ির নং : n0065 বয়স : 59 লিঙ্গ : মহিলা	WB/01/008/003620 ফটো উপলব্ধ
508 নাম : নিজাম হোসেন পিতার নাম : আব্দুল আনিচ বাড়ির নং : n0065 বয়স : 37 লিঙ্গ : পুরুষ	UHI1603281 ফটো উপলব্ধ	509 নাম : রহিমা বিবি স্বামীর নাম : মনছুর মিয়া বাড়ির নং : n0101 বয়স : 59 লিঙ্গ : মহিলা	WB/01/008/003156 ফটো উপলব্ধ	510 নাম : জালাল মিয়া পিতার নাম : কামালউদ্দিন মিয়া বাড়ির নং : n0136 বয়স : 66 লিঙ্গ : পুরুষ	WB/01/008/003539 ফটো উপলব্ধ

511 নাম : হাবিজল মিয়া পিতার নাম : রহিমুদ্দিন মিয়া বাড়ির নং : n0093 বয়স : 54 লিঙ্গ : পুরুষ	UHI2604940 ফটো উপলব্ধ	512 নাম : অজিরন বিবি স্বামীর নাম : হাবিজল মিয়া বাড়ির নং : n0093 বয়স : 46 লিঙ্গ : মহিলা	UHI2604957 ফটো উপলব্ধ	513 নাম : রফিকুল ইসলাম পিতার নাম : হাবিজল মিয়া বাড়ির নং : n0093 বয়স : 29 লিঙ্গ : পুরুষ	UHI2091973 ফটো উপলব্ধ
514 নাম : ইজাদুল হক পিতার নাম : হাবিজল মিয়া বাড়ির নং : n0093 বয়স : 26 লিঙ্গ : পুরুষ	UHI2396190 ফটো উপলব্ধ	515 নাম : মফিদুল হোসেন পিতার নাম : সবিদুল মিয়া বাড়ির নং : এন0129 বয়স : 25 লিঙ্গ : পুরুষ	UHI2491231 ফটো উপলব্ধ	516 নাম : ছাবিদুল মিয়া পিতার নাম : কয়েজ উদ্দিন মিয়া বাড়ির নং : n0129 বয়স : 44 লিঙ্গ : পুরুষ	GBM2001717 ফটো উপলব্ধ
517 নাম : মলিনা বিবি (খাতুন) স্বামীর নাম : সবিদুল মিয়া বাড়ির নং : n0129 বয়স : 41 লিঙ্গ : মহিলা	UHI1603299 ফটো উপলব্ধ	518 নাম : মমতাজ বেগম স্বামীর নাম : বদিয়ার রহমান বাড়ির নং : n0096 বয়স : 56 লিঙ্গ : মহিলা	WB/01/008/003599 ফটো উপলব্ধ	519 নাম : বদিয়ার রহমান পিতার নাম : বজলার রহমান বাড়ির নং : n0096 বয়স : 61 লিঙ্গ : পুরুষ	WB/01/008/003622 ফটো উপলব্ধ
520 নাম : আতোয়ার রহমান পিতার নাম : হাবিজল মিয়া বাড়ির নং : n0074 বয়স : 69 লিঙ্গ : পুরুষ	UHI2619401 ফটো উপলব্ধ	521 নাম : বাবুল রহমান পিতার নাম : জাকির হোসেন বাড়ির নং : n0298 বয়স : 32 লিঙ্গ : পুরুষ	UHI1806173 ফটো উপলব্ধ	522 নাম : রেজিনা পারভীন স্বামীর নাম : মানিক ইসলাম বাড়ির নং : এন0074 বয়স : 24 লিঙ্গ : মহিলা	UHI2801009 ফটো উপলব্ধ
523 নাম : আসমত আক্তার পিতার নাম : মজিবর রহমান বাড়ির নং : এন0100 বয়স : 27 লিঙ্গ : পুরুষ	UHI2490811 ফটো উপলব্ধ	524 নাম : মোজাম হোসেন পিতার নাম : বদিয়ার রহমান বাড়ির নং : n0096 বয়স : 36 লিঙ্গ : পুরুষ	UHI1284132 ফটো উপলব্ধ	525 নাম : মনিরুল ইসলাম পিতার নাম : আতোয়ার রহমান বাড়ির নং : n0074 বয়স : 34 লিঙ্গ : পুরুষ	UHI1835917 ফটো উপলব্ধ
526 নাম : আলিমা খাতুন বিবি স্বামীর নাম : মনিরুল ইসলাম বাড়ির নং : n0074 বয়স : 31 লিঙ্গ : মহিলা	UHI2092013 ফটো উপলব্ধ	527 নাম : মানিক ইসলাম পিতার নাম : আতোয়ার রহমান বাড়ির নং : n0074 বয়স : 32 লিঙ্গ : পুরুষ	UHI1689710 ফটো উপলব্ধ	528 নাম : মালেকা বিবি স্বামীর নাম : আতোয়ার মিয়া বাড়ির নং : n0074 বয়স : 61 লিঙ্গ : মহিলা	WB/01/008/003119 ফটো উপলব্ধ
529 নাম : সরস্বতী রায় পিতার নাম : দুর্গধন রায় বাড়ির নং : 001 বয়স : 25 লিঙ্গ : মহিলা	UHI2498368 ফটো উপলব্ধ	530 নাম : মজিবর রহমান পিতার নাম : কাছিন উদ্দিন মিয়া বাড়ির নং : n0100 বয়স : 76 লিঙ্গ : পুরুষ	WB/01/008/003260 ফটো উপলব্ধ	531 নাম : প্রদীপ রায় পিতার নাম : উকিল রায় বাড়ির নং : n0155 বয়স : 44 লিঙ্গ : পুরুষ	GBM2202737 ফটো উপলব্ধ
532 নাম : বীরেন্দ্রনাথ রায় পিতার নাম : বিজয় রায় বাড়ির নং : n0175 বয়স : 72 লিঙ্গ : পুরুষ	UHI2606168 ফটো উপলব্ধ	533 নাম : সুশীল রায় পিতার নাম : কলি রায় বাড়ির নং : n0166 বয়স : 66 লিঙ্গ : পুরুষ	WB/01/008/003541 ফটো উপলব্ধ	534 নাম : শ্যামলী রায় (বর্মন) স্বামীর নাম : বকুল রায় বাড়ির নং : n0166 বয়স : 36 লিঙ্গ : মহিলা	UHI1506765 ফটো উপলব্ধ
535 নাম : ভানু রায় পিতার নাম : সুশীল রায় বাড়ির নং : n0166 বয়স : 32 লিঙ্গ : পুরুষ	UHI2091742 ফটো উপলব্ধ	536 নাম : প্রফুল্ল রায় পিতার নাম : খাদাম রায় বাড়ির নং : n0168 বয়স : 66 লিঙ্গ : পুরুষ	WB/01/008/003330 ফটো উপলব্ধ	537 নাম : শিউলী রায় স্বামীর নাম : ধন রায় বাড়ির নং : n0252 বয়স : 43 লিঙ্গ : মহিলা	GBM2542686 ফটো উপলব্ধ
538 নাম : শেফালী রায় স্বামীর নাম : রতন কুমার রায় বাড়ির নং : n0029 বয়স : 44 লিঙ্গ : মহিলা	GBM2202869 ফটো উপলব্ধ	539 নাম : নমিতা রায় স্বামীর নাম : রামানন্দ রায় বাড়ির নং : n0156 বয়স : 48 লিঙ্গ : মহিলা	GBM1540228 ফটো উপলব্ধ	540 নাম : নরেন্দ্র রায় পিতার নাম : চানমল রায় বাড়ির নং : n0157 বয়স : 75 লিঙ্গ : পুরুষ	WB/01/008/003082 ফটো উপলব্ধ

541 নাম : পৌতম রায় পিতার নাম: চানমল রায় বাড়ির নং : n0157 বয়স : 61 লিঙ্গ : পুরুষ ফটো উপলব্ধ	WB/01/008/003588	542 নাম : দোলন বর্মণ রায় স্বামীর নাম: পূর্ণ চন্দ্র রায় বাড়ির নং : n0165 বয়স : 35 লিঙ্গ : মহিলা ফটো উপলব্ধ	UHI2362994	543 নাম : জ্যোৎস্না রায় স্বামীর নাম: সুশীল রায় বাড়ির নং : n0032 বয়স : 53 লিঙ্গ : মহিলা ফটো উপলব্ধ	WB/01/008/003362
544 নাম : সুনিতী রায় স্বামীর নাম: অধির রায় বাড়ির নং : n0189 বয়স : 66 লিঙ্গ : মহিলা ফটো উপলব্ধ	UHI2843514	545 নাম : বাপি রায় পিতার নাম: খগেন রায় বাড়ির নং : n0186 বয়স : 31 লিঙ্গ : পুরুষ ফটো উপলব্ধ	UHI1970599	546 নাম : রবীন্দ্র রায় পিতার নাম: রতেশ্বর রায় বাড়ির নং : n0188 বয়স : 66 লিঙ্গ : পুরুষ ফটো উপলব্ধ	WB/01/008/003132
547 নাম : রাজেন্দ্রনাথ রায় পিতার নাম: লক্ষ্মীকান্ত রায় বাড়ির নং : n0189 বয়স : 69 লিঙ্গ : পুরুষ ফটো উপলব্ধ	WB/01/008/003025	548 নাম : অধির রায় পিতার নাম: লক্ষ্মীকান্ত রায় বাড়ির নং : n0189 বয়স : 66 লিঙ্গ : পুরুষ ফটো উপলব্ধ	WB/01/008/003287	549 নাম : মেনকা রায় স্বামীর নাম: রমেশ্বর রায় বাড়ির নং : n0192 বয়স : 56 লিঙ্গ : মহিলা ফটো উপলব্ধ	WB/01/008/003181
550 নাম : সুজিৎ রায় পিতার নাম: রমেশ্বর রায় বাড়ির নং : n0192 বয়স : 39 লিঙ্গ : পুরুষ ফটো উপলব্ধ	GBM2379956	551 নাম : অমল রায় পিতার নাম: নেকাত রায় বাড়ির নং : n0192 বয়স : 58 লিঙ্গ : পুরুষ ফটো উপলব্ধ	WB/01/008/003290	552 নাম : লীলাবতী রায় স্বামীর নাম: বিষ্ণুপ্রসাদ রায় বাড়ির নং : n0175 বয়স : 76 লিঙ্গ : মহিলা ফটো উপলব্ধ	WB/01/008/003452
553 নাম : তারিনীকুমার রায় পিতার নাম: বিজয় রায় বাড়ির নং : n0175 বয়স : 66 লিঙ্গ : পুরুষ ফটো উপলব্ধ	WB/01/008/003522	554 নাম : রাজীব রায় পিতার নাম: বীরেন্দ্র নাথ রায় বাড়ির নং : n0175 বয়স : 42 লিঙ্গ : পুরুষ ফটো উপলব্ধ	GBM2002038	555 নাম : ননী রায় স্বামীর নাম: নৃপেন্দ্র রায় বাড়ির নং : n0156 বয়স : 71 লিঙ্গ : মহিলা ফটো উপলব্ধ	WB/01/008/003459
556 নাম : রামানন্দ রায় পিতার নাম: নৃপেন্দ্র রায় বাড়ির নং : n0156 বয়স : 51 লিঙ্গ : পুরুষ ফটো উপলব্ধ	WB/01/008/003092	557 নাম : পঙ্কজ রায় পিতার নাম: নরেন রায় বাড়ির নং : n0127 বয়স : 28 লিঙ্গ : পুরুষ ফটো উপলব্ধ	UHI2200277	558 নাম : নাসরিনা পারভীন পিতার নাম: নূর হুসেন বাড়ির নং : এন0056 বয়স : 26 লিঙ্গ : মহিলা ফটো উপলব্ধ	UHI2486702
559 নাম : সুজিত রায় পিতার নাম: সুশীল রায় বাড়ির নং : এন0032 বয়স : 25 লিঙ্গ : পুরুষ ফটো উপলব্ধ	UHI2488237	560 নাম : রনজিৎ রায় পিতার নাম: প্রফুল্ল চন্দ্র রায় বাড়ির নং : n0227 বয়স : 61 লিঙ্গ : পুরুষ ফটো উপলব্ধ	WB/01/008/003409	561 নাম : কল্পনা রায় স্বামীর নাম: প্রদীপ রায় বাড়ির নং : n0227 বয়স : 43 লিঙ্গ : মহিলা ফটো উপলব্ধ	GBM2002012
562 নাম : সুমনা রায় স্বামীর নাম: রতন রায় বাড়ির নং : n0230 বয়স : 35 লিঙ্গ : মহিলা ফটো উপলব্ধ	UHI1507334	563 নাম : সবিতা রায় স্বামীর নাম: দুলা রায় বাড়ির নং : n0278 বয়স : 40 লিঙ্গ : মহিলা ফটো উপলব্ধ	UHI2092146	564 নাম : অবিনাশ রায় পিতার নাম: সর্বেশ্বর রায় বাড়ির নং : n0198 বয়স : 60 লিঙ্গ : পুরুষ ফটো উপলব্ধ	WB/01/008/003423
565 নাম : রেবা রায় স্বামীর নাম: সঞ্জয় রায় বাড়ির নং : n0200 বয়স : 38 লিঙ্গ : মহিলা ফটো উপলব্ধ	UHI1506336	566 নাম : শান্তি রায় স্বামীর নাম: সুধীর রায় বাড়ির নং : n0169 বয়স : 58 লিঙ্গ : মহিলা ফটো উপলব্ধ	WB/01/008/003255	567 নাম : মিনতী রায় স্বামীর নাম: নৃপেন্দ্র রায় বাড়ির নং : n0145 বয়স : 71 লিঙ্গ : মহিলা ফটো উপলব্ধ	WB/01/008/003370
568 নাম : বিনোদিনী রায় (অধিকারী) স্বামীর নাম: বাবুলাল রায় বাড়ির নং : n0145 বয়স : 37 লিঙ্গ : মহিলা ফটো উপলব্ধ	GBM2541696	569 নাম : সবিতা (বিশ্বাস) রায় স্বামীর নাম: দুলাল রায় বাড়ির নং : n0145 বয়স : 36 লিঙ্গ : মহিলা ফটো উপলব্ধ	UHI1835982	570 নাম : শোভা রায় স্বামীর নাম: মানিক রায় বাড়ির নং : n0148 বয়স : 51 লিঙ্গ : মহিলা ফটো উপলব্ধ	WB/01/008/003637

571 নাম : সজল রায় পিতার নাম: পুরুষ নাথ রায় বাড়ির নং : n0153 বয়স : 39 লিঙ্গ : পুরুষ	GBM2541431 ফটো উপলব্ধ	572 নাম : সুজীতা রায় পিতার নাম: পরেন্দ্র নাথ রায় বাড়ির নং : n0153 বয়স : 30 লিঙ্গ : মহিলা	UHI2091825 ফটো উপলব্ধ	573 নাম : মংগলু রায় পিতার নাম: উমেশ রায় বাড়ির নং : n0154 বয়স : 50 লিঙ্গ : পুরুষ	WB/01/008/003130 ফটো উপলব্ধ
574 নাম : জীবেন্দ্র রায় পিতার নাম: বদারু রায় বাড়ির নং : n0160 বয়স : 67 লিঙ্গ : পুরুষ	WB/01/008/003086 ফটো উপলব্ধ	575 নাম : দীপক রায় পিতার নাম: অতুল রায় বাড়ির নং : n0220 বয়স : 40 লিঙ্গ : পুরুষ	GBM2202695 ফটো উপলব্ধ	576 নাম : পরিমল রায় পিতার নাম: সুর্যেশ্বর রায় বাড়ির নং : n0234 বয়স : 44 লিঙ্গ : পুরুষ	GBM2202893 ফটো উপলব্ধ
577 নাম : বিশখা রায় (দাস) স্বামীর নাম: পরিমল রায় বাড়ির নং : n0234 বয়স : 42 লিঙ্গ : মহিলা	GBM2541746 ফটো উপলব্ধ	578 নাম : আল্পনা রায় স্বামীর নাম: উত্তম রায় বাড়ির নং : n0270 বয়স : 33 লিঙ্গ : মহিলা	UHI1686922 ফটো উপলব্ধ	579 নাম : সুমন্তু রায় পিতার নাম: প্রদীপ রায় বাড়ির নং : এন0155 বয়স : 22 লিঙ্গ : পুরুষ	UHI2800886 ফটো উপলব্ধ
580 নাম : দিলীপ চন্দ্র রায় অন্যান্য: কল্পনা সরকার রায় বাড়ির নং : এন0205 বয়স : 57 লিঙ্গ : পুরুষ	UHI2839686 ফটো উপলব্ধ	581 নাম : সমিতা বিবি স্বামীর নাম: জাকির হোসেন বাড়ির নং : n0056 বয়স : 44 লিঙ্গ : মহিলা	GBM2001352 ফটো উপলব্ধ	582 নাম : টিপেন রায় পিতার নাম: টগা রায় বাড়ির নং : n0162 বয়স : 66 লিঙ্গ : পুরুষ	UHI2542348 ফটো উপলব্ধ
583 নাম : বুলি রায় (বর্মন) স্বামীর নাম: রাজীব রায় বাড়ির নং : n0162 বয়স : 36 লিঙ্গ : মহিলা	UHI1506450 ফটো উপলব্ধ	584 নাম : মলয় রায় পিতার নাম: সুশীল রায় বাড়ির নং : n0203 বয়স : 53 লিঙ্গ : পুরুষ	WB/01/008/003615 ফটো উপলব্ধ	585 নাম : কল্পনা সরকার (রায়) স্বামীর নাম: দিলীপ চন্দ্র রায় বাড়ির নং : n0205 বয়স : 48 লিঙ্গ : মহিলা	UHI2092070 ফটো উপলব্ধ
586 নাম : চানকুমারী রায় স্বামীর নাম: নগেন্দ্র রায় বাড়ির নং : n0206 বয়স : 69 লিঙ্গ : মহিলা	WB/01/008/009842 ফটো উপলব্ধ	587 নাম : সুধীর রায় পিতার নাম: ফাচারু রায় বাড়ির নং : n0169 বয়স : 71 লিঙ্গ : পুরুষ	WB/01/008/003014 ফটো উপলব্ধ	588 নাম : কুমুমকুমারী রায় স্বামীর নাম: যতীন্দ্রনাথ রায় বাড়ির নং : n0143 বয়স : 79 লিঙ্গ : মহিলা	WB/01/008/003276 ফটো উপলব্ধ
589 নাম : ননীবালা রায় স্বামীর নাম: যতীন্দ্র রায় বাড়ির নং : n0144 বয়স : 77 লিঙ্গ : মহিলা	WB/01/008/003411 ফটো উপলব্ধ	590 নাম : আনন্দ রায় পিতার নাম: যতীন্দ্র নাথ রায় বাড়ির নং : n0144 বয়স : 43 লিঙ্গ : পুরুষ	GBM2002053 ফটো উপলব্ধ	591 নাম : অনিতা রায় স্বামীর নাম: কাজল রায় বাড়ির নং : n0165 বয়স : 43 লিঙ্গ : মহিলা	GBM2202729 ফটো উপলব্ধ
592 নাম : শঙ্কর রায় পিতার নাম: প্রভাত রায় বাড়ির নং : এন0205 বয়স : 26 লিঙ্গ : পুরুষ	UHI2491298 ফটো উপলব্ধ	593 নাম : স্মিতা রায় পিতার নাম: রতন কুমার রায় বাড়ির নং : এন0029 বয়স : 26 লিঙ্গ : মহিলা	UHI2491538 ফটো উপলব্ধ	594 নাম : প্রেমানন্দ রায় পিতার নাম: যতীন্দ্র নাথ রায় বাড়ির নং : n0144 বয়স : 39 লিঙ্গ : পুরুষ	GBM2542199 ফটো উপলব্ধ
595 নাম : যাদব রায় পিতার নাম: অক্ষয় রায় বাড়ির নং : n0192 বয়স : 26 লিঙ্গ : পুরুষ	UHI2396059 ফটো উপলব্ধ	596 নাম : প্রসেঞ্জিত রায় পিতার নাম: সুধির রায় বাড়ির নং : n0169 বয়স : 30 লিঙ্গ : পুরুষ	UHI2396141 ফটো উপলব্ধ	597 নাম : সিপক রায় পিতার নাম: চন্ডু রায় বাড়ির নং : n0187 বয়স : 29 লিঙ্গ : পুরুষ	UHI2200194 ফটো উপলব্ধ
598 নাম : করুণা রায় স্বামীর নাম: হরিকান্ত রায় বাড়ির নং : n0212 বয়স : 86 লিঙ্গ : মহিলা	WB/01/008/003174 ফটো উপলব্ধ	599 নাম : মীর রায় স্বামীর নাম: নিখিল রায় বাড়ির নং : n0215 বয়স : 65 লিঙ্গ : মহিলা	WB/01/008/003381 ফটো উপলব্ধ	600 নাম : সমীর রায় পিতার নাম: নিখিল রায় বাড়ির নং : n0215 বয়স : 45 লিঙ্গ : পুরুষ	GBM2001949 ফটো উপলব্ধ

601 নাম : অসীম চন্দ্র রায় পিতার নাম: নিখিল চন্দ্র রায় বাড়ির নং : n0215 বয়স : 44 লিঙ্গ : পুরুষ	GBM2202810 ফটো উপলব্ধ	602 নাম : রাজীব রায় পিতার নাম: রমনীকান্ত রায় বাড়ির নং : n0220 বয়স : 43 লিঙ্গ : পুরুষ	GBM2002293 ফটো উপলব্ধ	603 নাম : রতন রায় পিতার নাম: রাজেন্দ্র রায় বাড়ির নং : n0230 বয়স : 44 লিঙ্গ : পুরুষ	GBM2202885 ফটো উপলব্ধ
604 নাম : সুরজিৎ রয় পিতার নাম: রতন রয় বাড়ির নং : এন000 বয়স : 20 লিঙ্গ : পুরুষ	UHI2959492 ফটো উপলব্ধ	605 নাম : তাপসী রায় স্বামীর নাম: বিষ্ণু রায় বাড়ির নং : n0264 বয়স : 34 লিঙ্গ : মহিলা	UHI1603448 ফটো উপলব্ধ	606 নাম : অবনী রায় পিতার নাম: ইন্দ্রনাথ রায় বাড়ির নং : n0159 বয়স : 59 লিঙ্গ : পুরুষ	WB/01/008/003508 ফটো উপলব্ধ
607 নাম : রতিকা রায় স্বামীর নাম: অবনী রায় বাড়ির নং : n0159 বয়স : 53 লিঙ্গ : মহিলা	WB/01/008/003453 ফটো উপলব্ধ	608 নাম : আরতি রায় অন্যান্য: জীবেন্দ্র রায় বাড়ির নং : n0160 বয়স : 56 লিঙ্গ : মহিলা	WB/01/008/003488 ফটো উপলব্ধ	609 নাম : তুষার কান্তি রায় পিতার নাম: রাজেশ্বর রায় বাড়ির নং : n0163 বয়স : 43 লিঙ্গ : পুরুষ	GBM1613439 ফটো উপলব্ধ
610 নাম : শেফালী সরকার রায় স্বামীর নাম: রমেশ চন্দ্র রায় বাড়ির নং : n0008 বয়স : 61 লিঙ্গ : মহিলা	UHI2605699 ফটো উপলব্ধ	611 নাম : সৌরভ রায় পিতার নাম: সুভাষ রায় বাড়ির নং : n0225 বয়স : 29 লিঙ্গ : পুরুষ	UHI2396067 ফটো উপলব্ধ	612 নাম : মিনু রায় স্বামীর নাম: অমল রায় বাড়ির নং : n0204 বয়স : 55 লিঙ্গ : মহিলা	UHI2606044 ফটো উপলব্ধ
613 নাম : মঞ্জু রায় স্বামীর নাম: পৃথ্বীশ রায় বাড়ির নং : n0203 বয়স : 42 লিঙ্গ : মহিলা	GBM2001998 ফটো উপলব্ধ	614 নাম : মঞ্জু রায় স্বামীর নাম: মলয় রায় বাড়ির নং : n0203 বয়স : 44 লিঙ্গ : মহিলা	GBM2202836 ফটো উপলব্ধ	615 নাম : শ্যামল রায় পিতার নাম: নুপেন রায় বাড়ির নং : n0204 বয়স : 58 লিঙ্গ : পুরুষ	UHI2542181 ফটো উপলব্ধ
616 নাম : অশোক রায় পিতার নাম: অমল রায় বাড়ির নং : n0158 বয়স : 37 লিঙ্গ : পুরুষ	GBM2616258 ফটো উপলব্ধ	617 নাম : মুক্তি রায় স্বামীর নাম: গনেশ রায় বাড়ির নং : n0211 বয়স : 44 লিঙ্গ : মহিলা	GBM2001840 ফটো উপলব্ধ	618 নাম : ভারতী রায় স্বামীর নাম: অতুল রায় বাড়ির নং : n0220 বয়স : 65 লিঙ্গ : মহিলা	UHI2773208 ফটো উপলব্ধ
619 নাম : স্বপ্না রায় স্বামীর নাম: সুভাষ রায় বাড়ির নং : n0225 বয়স : 44 লিঙ্গ : মহিলা	WB/01/008/066478 ফটো উপলব্ধ	620 নাম : স্বপ্না রায় স্বামীর নাম: রনজিৎ রায় বাড়ির নং : n0227 বয়স : 51 লিঙ্গ : মহিলা	WB/01/008/003334 ফটো উপলব্ধ	621 নাম : সুব্রত রায় পিতার নাম: সুধীর চন্দ্র রায় বাড়ির নং : n0276 বয়স : 30 লিঙ্গ : পুরুষ	UHI1970722 ফটো উপলব্ধ
622 নাম : অলকা রায় স্বামীর নাম: ইন্দ্রনাথ রায় বাড়ির নং : n0159 বয়স : 67 লিঙ্গ : মহিলা	WB/01/008/003320 ফটো উপলব্ধ	623 নাম : পুষ্প রায় স্বামীর নাম: যশধর রায় বাড়ির নং : n0159 বয়স : 46 লিঙ্গ : মহিলা	GBM1540640 ফটো উপলব্ধ	624 নাম : প্রিয়ব্রত রায় পিতার নাম: গুণধর রায় বাড়ির নং : n0184 বয়স : 28 লিঙ্গ : পুরুষ	UHI2200244 ফটো উপলব্ধ
625 নাম : সঞ্জয় রায় পিতার নাম: অবনী রায় বাড়ির নং : n0159 বয়স : 32 লিঙ্গ : পুরুষ	UHI2300382 ফটো উপলব্ধ	626 নাম : রাজা রায় পিতার নাম: রঞ্জিত রায় বাড়ির নং : n0294 বয়স : 29 লিঙ্গ : পুরুষ	UHI2302594 ফটো উপলব্ধ	627 নাম : রতন কুমার রায় পিতার নাম: রবীন্দ্র নাথ রায় বাড়ির নং : n0029 বয়স : 61 লিঙ্গ : পুরুষ	UHI3022696 ফটো উপলব্ধ
628 নাম : পমালতী রায় স্বামীর নাম: প্রফুল্ল রায় বাড়ির নং : n0126 বয়স : 61 লিঙ্গ : মহিলা	WB/01/008/003115 ফটো উপলব্ধ	629 নাম : অনিতা (বর্মন) রায় স্বামীর নাম: সুশান্ত রায় বাড়ির নং : n0127 বয়স : 37 লিঙ্গ : মহিলা	UHI1506633 ফটো উপলব্ধ	630 নাম : আশীষ রয় পিতার নাম: সুবল রায় বাড়ির নং : n0184 বয়স : 33 লিঙ্গ : পুরুষ	UHI1689744 ফটো উপলব্ধ

631 নাম : বীনা রায় স্বামীর নাম: রবীন্দ্রনাথ রায় বাড়ির নং : n0029 বয়স : 82 লিঙ্গ : মহিলা	UHI2615961 ফটো উপলব্ধ	632 নাম : মহানন্দ রায় পিতার নাম: নুপেন রায় বাড়ির নং : n0156 বয়স : 55 লিঙ্গ : পুরুষ	WB/01/008/003250 ফটো উপলব্ধ	633 নাম : আমীর হোসেন পিতার নাম: নুরুল ইসলাম বাড়ির নং : n0056 বয়স : 48 লিঙ্গ : পুরুষ	GBM1540236 ফটো উপলব্ধ
634 নাম : মালতী রায় স্বামীর নাম: অজিত রায় বাড়ির নং : n0157 বয়স : 44 লিঙ্গ : মহিলা	GBM2001758 ফটো উপলব্ধ	635 নাম : জাকির হোসেন পিতার নাম: নুরুল ইসলাম বাড়ির নং : n0056 বয়স : 59 লিঙ্গ : পুরুষ	WB/01/008/003577 ফটো উপলব্ধ	636 নাম : হরেন্দ্র রায় পিতার নাম: চানমন রায় বাড়ির নং : n0157 বয়স : 73 লিঙ্গ : পুরুষ	WB/01/008/003594 ফটো উপলব্ধ
637 নাম : কল্যান রায় পিতার নাম: হরেন্দ্র রায় বাড়ির নং : n0157 বয়স : 40 লিঙ্গ : পুরুষ	GBM2202687 ফটো উপলব্ধ	638 নাম : নরেন রায় পিতার নাম: নুপেন রায় বাড়ির নং : n0127 বয়স : 70 লিঙ্গ : পুরুষ	WB/01/008/003188 ফটো উপলব্ধ	639 নাম : তাপস রায় পিতার নাম: গৌরান্দ্র রায় বাড়ির নং : n0163 বয়স : 41 লিঙ্গ : পুরুষ	GBM2541738 ফটো উপলব্ধ
640 নাম : সর্ববীতা রায় স্বামীর নাম: রুপক রায় বাড়ির নং : n0163 বয়স : 35 লিঙ্গ : মহিলা	UHI1506658 ফটো উপলব্ধ	641 নাম : মালতী রায় স্বামীর নাম: রাজেন্দ্রনাথ রায় বাড়ির নং : n0163 বয়স : 56 লিঙ্গ : মহিলা	WB/01/008/003623 ফটো উপলব্ধ	642 নাম : কোকিলা রায় স্বামীর নাম: বিসাদু রায় বাড়ির নং : n0087 বয়স : 66 লিঙ্গ : মহিলা	WB/01/008/003123 ফটো উপলব্ধ
643 নাম : অনিতা রায় স্বামীর নাম: সজল রায় বাড়ির নং : n0165 বয়স : 44 লিঙ্গ : মহিলা	GBM2202711 ফটো উপলব্ধ	644 নাম : কাজল রায় পিতার নাম: সুকুমার রায় বাড়ির নং : n0165 বয়স : 53 লিঙ্গ : পুরুষ	WB/01/008/003284 ফটো উপলব্ধ	645 নাম : কনিকা রায় পিতার নাম: কার্তিক রায় বাড়ির নং : n0208 বয়স : 27 লিঙ্গ : মহিলা	UHI2396273 ফটো উপলব্ধ
646 নাম : আলী হোসেন মায়ের নাম: নুরবানু বেওয়া বাড়ির নং : এন০১৫৩ বয়স : 26 লিঙ্গ : পুরুষ	UHI2492866 ফটো উপলব্ধ	647 নাম : অবলা রায় স্বামীর নাম: সুধীর রায় বাড়ির নং : n0184 বয়স : 56 লিঙ্গ : মহিলা	WB/01/008/003364 ফটো উপলব্ধ	648 নাম : গুণধর রায় পিতার নাম: সীতানাথ রায় বাড়ির নং : n0184 বয়স : 69 লিঙ্গ : পুরুষ	WB/01/008/003590 ফটো উপলব্ধ
649 নাম : ববিতা রায় স্বামীর নাম: দীপক রায় বাড়ির নং : n0220 বয়স : 28 লিঙ্গ : মহিলা	UHI2396265 ফটো উপলব্ধ	650 নাম : সুরোজিৎ রায় পিতার নাম: অজিত রায় বাড়ির নং : এন0157 বয়স : 26 লিঙ্গ : পুরুষ	UHI2493104 ফটো উপলব্ধ	651 নাম : অঞ্জলী রায় স্বামীর নাম: মহানন্দ রায় বাড়ির নং : n0156 বয়স : 51 লিঙ্গ : মহিলা	WB/01/008/003458 ফটো উপলব্ধ
652 নাম : শকুন্তলা রায় স্বামীর নাম: গৌতম রায় বাড়ির নং : n0157 বয়স : 52 লিঙ্গ : মহিলা	WB/01/008/003403 ফটো উপলব্ধ	653 নাম : তামা রায় স্বামীর নাম: অমল রায় বাড়ির নং : n0088 বয়স : 44 লিঙ্গ : মহিলা	GBM2001790 ফটো উপলব্ধ	654 নাম : যতীন্দ্রনাথ রায় পিতার নাম: রাধিকালাল রায় বাড়ির নং : n0143 বয়স : 89 লিঙ্গ : পুরুষ	WB/01/008/003449 ফটো উপলব্ধ
655 নাম : হিরাজ রায় পিতার নাম: অমল চন্দ্র রায় বাড়ির নং : এন0208 বয়স : 23 লিঙ্গ : পুরুষ	UHI2889871 ফটো উপলব্ধ	656 নাম : অমল রায় পিতার নাম: গণেশ রায় বাড়ির নং : n0088 বয়স : 51 লিঙ্গ : পুরুষ	WB/01/008/003310 ফটো উপলব্ধ	657 নাম : রাধিকা রায় স্বামীর নাম: বিদ্যেশ্বর রায় বাড়ির নং : n0102 বয়স : 53 লিঙ্গ : মহিলা	WB/01/008/003592 ফটো উপলব্ধ
658 নাম : সৌদা রায় স্বামীর নাম: বসন্ত কুমার রায় বাড়ির নং : n0124 বয়স : 59 লিঙ্গ : মহিলা	WB/01/008/003395 ফটো উপলব্ধ	659 নাম : বিনদিনী রায় স্বামীর নাম: জগেন রায় বাড়ির নং : n0127 বয়স : 66 লিঙ্গ : মহিলা	WB/01/008/003286 ফটো উপলব্ধ	660 নাম : সুশান্ত রায় পিতার নাম: যোগেন রায় বাড়ির নং : n0127 বয়স : 43 লিঙ্গ : পুরুষ	GBM2001899 ফটো উপলব্ধ

661 নাম : গিরিবালা রায় স্বামীর নাম: রাজেন্দ্রনাথ রায় বাড়ির নং : n0163 বয়স : 60 লিঙ্গ : মহিলা ফটো উপলব্ধ	WB/01/008/003434	662 নাম : রূপক রায় পিতার নাম: রাজেন্দ্র রায় বাড়ির নং : n0163 বয়স : 41 লিঙ্গ : পুরুষ ফটো উপলব্ধ	GBM2379998	663 নাম : সর্বানন্দ রায় পিতার নাম: মহানন্দ রায় বাড়ির নং : n0156 বয়স : 29 লিঙ্গ : পুরুষ ফটো উপলব্ধ	UHI2091791
664 নাম : যামিনীবালা রায় স্বামীর নাম: হরেন্দ্র রায় বাড়ির নং : n0157 বয়স : 61 লিঙ্গ : মহিলা ফটো উপলব্ধ	WB/01/008/003401	665 নাম : শিশির রায় পিতার নাম: হরেন্দ্র নাথ রায় বাড়ির নং : n0157 বয়স : 31 লিঙ্গ : পুরুষ ফটো উপলব্ধ	UHI1835800	666 নাম : শ্যামলী রায় স্বামীর নাম: লক্ষী কান্ত রায় বাড়ির নং : n0194 বয়স : 32 লিঙ্গ : মহিলা ফটো উপলব্ধ	UHI1970359
667 নাম : সজল রায় পিতার নাম: সুকুমার রায় বাড়ির নং : n0165 বয়স : 56 লিঙ্গ : পুরুষ ফটো উপলব্ধ	WB/01/008/003211	668 নাম : পানকুমারী রায় স্বামীর নাম: নরেন্দ্র রায় বাড়ির নং : n0157 বয়স : 66 লিঙ্গ : মহিলা ফটো উপলব্ধ	WB/01/008/003400	669 নাম : অজিত রায় পিতার নাম: নরেন্দ্র রায় বাড়ির নং : n0157 বয়স : 53 লিঙ্গ : পুরুষ ফটো উপলব্ধ	WB/01/008/003129
670 নাম : অমল রায় পিতার নাম: নুপেন্দ্র রায় বাড়ির নং : n0158 বয়স : 66 লিঙ্গ : পুরুষ ফটো উপলব্ধ	WB/01/008/003417	671 নাম : সপ্না রায় (মহন্ত) স্বামীর নাম: পিন্টু রায় বাড়ির নং : n0163 বয়স : 40 লিঙ্গ : মহিলা ফটো উপলব্ধ	GBM2542116	672 নাম : সুশীল রায় পিতার নাম: রাজেন্দ্র রায় বাড়ির নং : n0032 বয়স : 61 লিঙ্গ : পুরুষ ফটো উপলব্ধ	WB/01/008/003348
673 নাম : রনজিৎ রায় পিতার নাম: শিবেন্দ্র নাথ রায় বাড়ির নং : n0160 বয়স : 50 লিঙ্গ : পুরুষ ফটো উপলব্ধ	WB/01/008/003288	674 নাম : কনিকা রায় স্বামীর নাম: অমল রায় বাড়ির নং : n0158 বয়স : 59 লিঙ্গ : মহিলা ফটো উপলব্ধ	WB/01/008/003422	675 নাম : দিনো রায় পিতার নাম: লালু রায় বাড়ির নং : n0201 বয়স : 33 লিঙ্গ : পুরুষ ফটো উপলব্ধ	UHI2200228
676 নাম : বিনোদিনী রায় স্বামীর নাম: টিপেন রায় বাড়ির নং : n0162 বয়স : 56 লিঙ্গ : মহিলা ফটো উপলব্ধ	WB/01/008/003324	677 নাম : স্মৃতি (কাষী) রায় স্বামীর নাম: তুষার কান্তি রায় বাড়ির নং : n0163 বয়স : 36 লিঙ্গ : মহিলা ফটো উপলব্ধ	UHI1506500	678 নাম : গৌরাজ রায় পিতার নাম: পর্বনাথ রায় বাড়ির নং : n0163 বয়স : 69 লিঙ্গ : পুরুষ ফটো উপলব্ধ	WB/01/008/003354
679 নাম : রত্না বর্মন রায় স্বামীর নাম: প্রসেন্দ্র রায় বাড়ির নং : n0192 বয়স : 26 লিঙ্গ : মহিলা ফটো উপলব্ধ	UHI2396109	680 নাম : কম্পনা রায় স্বামীর নাম: সুবল রায় বাড়ির নং : n0184 বয়স : 60 লিঙ্গ : মহিলা ফটো উপলব্ধ	WB/01/008/003518	681 নাম : গীতা রায় স্বামীর নাম: কৈলাশ রায় বাড়ির নং : n0182 বয়স : 45 লিঙ্গ : মহিলা ফটো উপলব্ধ	GBM2542314
682 নাম : প্রেয়সী বাউড় রায় স্বামীর নাম: কাল্যান রায় বাড়ির নং : n0157 বয়স : 28 লিঙ্গ : মহিলা ফটো উপলব্ধ	UHI2396232	683 নাম : গোপালচন্দ্র রায় পিতার নাম: লালু রায় বাড়ির নং : n0201 বয়স : 45 লিঙ্গ : পুরুষ ফটো উপলব্ধ	GBM1612399	684 নাম : গোপাল রায় পিতার নাম: মনু রায় বাড়ির নং : n0170 বয়স : 49 লিঙ্গ : পুরুষ ফটো উপলব্ধ	WB/01/008/003471
685 নাম : সুর রায় পিতার নাম: তীর্থনাথ রায় বাড়ির নং : n0199 বয়স : 59 লিঙ্গ : মহিলা ফটো উপলব্ধ	WB/01/008/003396	686 নাম : জ্যোৎস্না রায় স্বামীর নাম: গোপাল রায় বাড়ির নং : n0170 বয়স : 44 লিঙ্গ : মহিলা ফটো উপলব্ধ	GBM2202786	687 নাম : অবি রায় পিতার নাম: উমেশ রায় বাড়ির নং : n0153 বয়স : 57 লিঙ্গ : পুরুষ ফটো উপলব্ধ	WB/01/008/003500
688 নাম : শিবেন্দ্রনাথ রায় পিতার নাম: বৃন্দার রায় বাড়ির নং : n0160 বয়স : 71 লিঙ্গ : পুরুষ ফটো উপলব্ধ	WB/01/008/003228	689 নাম : পিংকি রায় স্বামীর নাম: স্বপন রায় বাড়ির নং : n0160 বয়স : 35 লিঙ্গ : মহিলা ফটো উপলব্ধ	UHI1835933	690 নাম : শুক্লা রায় অন্যান্য: অবিনাশ রায় বাড়ির নং : n0198 বয়স : 54 লিঙ্গ : মহিলা ফটো উপলব্ধ	WB/01/008/003583

691 নাম : তাপসী রায় (দাস) স্বামীর নাম: বীরেন্দ্র রায় বাড়ির নং : n0172 বয়স : 39 লিঙ্গ : মহিলা	GBM2541894 ফটো উপলব্ধ	692 নাম : ভেল রায় স্বামীর নাম: পরেশ রায় বাড়ির নং : n0174 বয়স : 69 লিঙ্গ : মহিলা	WB/01/008/003530 ফটো উপলব্ধ	693 নাম : কৈলাশ রায় পিতার নাম: পরেশ রায় বাড়ির নং : n0174 বয়স : 51 লিঙ্গ : পুরুষ	WB/01/008/003540 ফটো উপলব্ধ
694 নাম : বাবুলাল রায় পিতার নাম: নুপেন্দ্র রায় বাড়ির নং : n0145 বয়স : 41 লিঙ্গ : পুরুষ	GBM2541647 ফটো উপলব্ধ	695 নাম : দুলাল রায় পিতার নাম: নুপেন রায় বাড়ির নং : n0145 বয়স : 44 লিঙ্গ : পুরুষ	GBM2001956 ফটো উপলব্ধ	696 নাম : উত্তম রায় পিতার নাম: মানিক রায় বাড়ির নং : n0148 বয়স : 35 লিঙ্গ : পুরুষ	UHI1507367 ফটো উপলব্ধ
697 নাম : বাসনা রায় স্বামীর নাম: শংকর রায় বাড়ির নং : n0149 বয়স : 35 লিঙ্গ : মহিলা	UHI1603455 ফটো উপলব্ধ	698 নাম : বাসন্তী রায় স্বামীর নাম: শিবু রায় বাড়ির নং : n0154 বয়স : 53 লিঙ্গ : মহিলা	WB/01/008/003462 ফটো উপলব্ধ	699 নাম : স্বপন রায় পিতার নাম: শিবেন্দ্র নাথ রায় বাড়ির নং : n0160 বয়স : 42 লিঙ্গ : পুরুষ	GBM2202794 ফটো উপলব্ধ
700 নাম : রীনা রায় স্বামীর নাম: রঞ্জিত রায় বাড়ির নং : n0160 বয়স : 43 লিঙ্গ : মহিলা	GBM2001907 ফটো উপলব্ধ	701 নাম : রাজীব রায় পিতার নাম: টি পেন রায় বাড়ির নং : n0162 বয়স : 36 লিঙ্গ : পুরুষ	UHI1285329 ফটো উপলব্ধ	702 নাম : সুজাতা বর্মণ পিতার নাম: ভরত বর্মণ বাড়ির নং : 03/300 বয়স : 26 লিঙ্গ : মহিলা	UGR2391787 ফটো উপলব্ধ
703 নাম : রাজেশ্বর রায় পিতার নাম: পর্বনাথ রায় বাড়ির নং : n0163 বয়স : 75 লিঙ্গ : পুরুষ	UHI2541688 ফটো উপলব্ধ	704 নাম : অনিতা রায় স্বামীর নাম: আনন্দ রায় বাড়ির নং : n0144 বয়স : 35 লিঙ্গ : মহিলা	UHI1367374 ফটো উপলব্ধ	705 নাম : সুকলাল রায় পিতার নাম: নুপেন্দ্র নাথ রায় বাড়ির নং : n0145 বয়স : 42 লিঙ্গ : পুরুষ	GBM2001964 ফটো উপলব্ধ
706 নাম : অতুল রায় পিতার নাম: নলিনী রায় বাড়ির নং : n0149 বয়স : 44 লিঙ্গ : পুরুষ	GBM1613488 ফটো উপলব্ধ	707 নাম : অহল্যা রায় স্বামীর নাম: পরেন্দ্র রায় বাড়ির নং : n0153 বয়স : 56 লিঙ্গ : মহিলা	WB/01/008/003325 ফটো উপলব্ধ	708 নাম : অনিতা রায় স্বামীর নাম: অবি রায় বাড়ির নং : n0154 বয়স : 44 লিঙ্গ : মহিলা	GBM2001766 ফটো উপলব্ধ
709 নাম : বিরাজ রায় পিতার নাম: রমেশচন্দ্র রায় বাড়ির নং : n0203 বয়স : 46 লিঙ্গ : পুরুষ	GBM1540889 ফটো উপলব্ধ	710 নাম : প্রভাত রায় পিতার নাম: পরেশ রায় বাড়ির নং : n0205 বয়স : 54 লিঙ্গ : পুরুষ	WB/01/008/003097 ফটো উপলব্ধ	711 নাম : বিশুজিৎ রায় পিতার নাম: রমেশ চন্দ্র রায় বাড়ির নং : n0203 বয়স : 41 লিঙ্গ : পুরুষ	GBM2202844 ফটো উপলব্ধ
712 নাম : অমল রায় পিতার নাম: নুপেন্দ্র রায় বাড়ির নং : n0204 বয়স : 63 লিঙ্গ : পুরুষ	UHI2542934 ফটো উপলব্ধ	713 নাম : কমলা রায় পিতার নাম: ডাকাল রায় বাড়ির নং : n0206 বয়স : 62 লিঙ্গ : পুরুষ	WB/01/008/003264 ফটো উপলব্ধ	714 নাম : যশোদা রায় স্বামীর নাম: শ্যামল রায় বাড়ির নং : n0204 বয়স : 54 লিঙ্গ : মহিলা	UHI2542249 ফটো উপলব্ধ
715 নাম : বাসন্তী রায় স্বামীর নাম: পুতুল রায় বাড়ির নং : n0204 বয়স : 37 লিঙ্গ : মহিলা	UHI1284595 ফটো উপলব্ধ	716 নাম : সুশীলা রায় স্বামীর নাম: প্রভাত রায় বাড়ির নং : n0205 বয়স : 44 লিঙ্গ : মহিলা	GBM2001972 ফটো উপলব্ধ	717 নাম : রাজেশ্বর রায় পিতার নাম: বিদ্যেশ্বর রায় বাড়ির নং : n0102 বয়স : 28 লিঙ্গ : পুরুষ	UHI2199883 ফটো উপলব্ধ
718 নাম : জাসরিলা পারভিন পিতার নাম: জাকির হোসেন বাড়ির নং : n0056 বয়স : 28 লিঙ্গ : মহিলা	UHI2199941 ফটো উপলব্ধ	719 নাম : বীণা রায় স্বামীর নাম: বীরেন্দ্রনাথ রায় বাড়ির নং : n0175 বয়স : 61 লিঙ্গ : মহিলা	UHI2611796 ফটো উপলব্ধ	720 নাম : সুধীর রায় পিতার নাম: সীতানাথ রায় বাড়ির নং : n0184 বয়স : 76 লিঙ্গ : পুরুষ	WB/01/008/003050 ফটো উপলব্ধ

721 নাম : পোকুলানন্দ রায় পিতার নাম: গৌড়পদ রায় বাড়ির নং : n0124 বয়স : 70 লিঙ্গ : পুরুষ ফটো উপলব্ধ	UHI2932234	722 নাম : সুচিত্রা রায় স্বামীর নাম: গৌরাজ রায় বাড়ির নং : n0182 বয়স : 56 লিঙ্গ : মহিলা ফটো উপলব্ধ	WB/01/008/003383	723 নাম : পঙ্কজ রায় পিতার নাম: যশধর রায় বাড়ির নং : এন0159 বয়স : 27 লিঙ্গ : পুরুষ ফটো উপলব্ধ	UHI2489714
724 নাম : রাজু রায় পিতার নাম: অজিত রায় বাড়ির নং : এন0157 বয়স : 22 লিঙ্গ : পুরুষ ফটো উপলব্ধ	UHI2800837	725 নাম : নিরঞ্জন রায় পিতার নাম: রামানন্দ রায় বাড়ির নং : n0156 বয়স : 27 লিঙ্গ : পুরুষ ফটো উপলব্ধ	UHI2362812	726 নাম : বিসাদু রায় পিতার নাম: বলকর্চান রায় বাড়ির নং : n0087 বয়স : 76 লিঙ্গ : পুরুষ ফটো উপলব্ধ	WB/01/008/003190
727 নাম : পারুল রায় স্বামীর নাম: গুণধর রায় বাড়ির নং : n0184 বয়স : 53 লিঙ্গ : মহিলা ফটো উপলব্ধ	WB/01/008/003517	728 নাম : বুনু রায় স্বামীর নাম: চন্টু রায় বাড়ির নং : n0187 বয়স : 54 লিঙ্গ : মহিলা ফটো উপলব্ধ	WB/01/008/003428	729 নাম : ধনেশ্বর রায় পিতার নাম: সর্বেশ্বর রায় বাড়ির নং : n0191 বয়স : 59 লিঙ্গ : পুরুষ ফটো উপলব্ধ	WB/01/008/003257
730 নাম : নির্মল রায় পিতার নাম: সুরেশ্বর রায় বাড়ির নং : n0193 বয়স : 40 লিঙ্গ : পুরুষ ফটো উপলব্ধ	GBM2501567	731 নাম : ধনঞ্জয় রায় পিতার নাম: পরেশ চন্দ্র রায় বাড়ির নং : n0174 বয়স : 36 লিঙ্গ : পুরুষ ফটো উপলব্ধ	UHI1345073	732 নাম : জ্যোৎস্না রায় স্বামীর নাম: লক্ষেশ্বর রায় বাড়ির নং : n0175 বয়স : 63 লিঙ্গ : মহিলা ফটো উপলব্ধ	WB/01/008/003480
733 নাম : রনিত রায় পিতার নাম: মংলু রায় বাড়ির নং : এন0158 বয়স : 21 লিঙ্গ : পুরুষ ফটো উপলব্ধ	UHI2866747	734 নাম : মানিকচন্দ্র রায় পিতার নাম: সুশীলচন্দ্র রায় বাড়ির নং : n0205 বয়স : 65 লিঙ্গ : পুরুষ ফটো উপলব্ধ	UHI2599850	735 নাম : আশালতা দাস রায় স্বামীর নাম: তপন রায় বাড়ির নং : n0029 বয়স : 38 লিঙ্গ : মহিলা ফটো উপলব্ধ	GBM2616522
736 নাম : গনেশ রায় পিতার নাম: ডাকাল রায় বাড়ির নং : n0211 বয়স : 52 লিঙ্গ : পুরুষ ফটো উপলব্ধ	WB/01/008/003619	737 নাম : পূর্ণ চন্দ্র রায় পিতার নাম: সুকুমার রায় বাড়ির নং : n0165 বয়স : 42 লিঙ্গ : পুরুষ ফটো উপলব্ধ	GBM2001824	738 নাম : রমা রায় পিতার নাম: রমেশ রায় বাড়ির নং : n0192 বয়স : 31 লিঙ্গ : মহিলা ফটো উপলব্ধ	UHI1836089
739 নাম : আরতি রায় অন্যান্য: অমল রায় বাড়ির নং : n0192 বয়স : 51 লিঙ্গ : মহিলা ফটো উপলব্ধ	WB/01/008/003275	740 নাম : দীলিপ রায় পিতার নাম: উকিল রায় বাড়ির নং : n0155 বয়স : 33 লিঙ্গ : পুরুষ ফটো উপলব্ধ	UHI1970680	741 নাম : সাবিত্রী রায় পিতার নাম: গৌরাজ রায় বাড়ির নং : কালজানী বয়স : 23 লিঙ্গ : পুরুষ ফটো উপলব্ধ	UHI2849784
742 নাম : কার্তিক রায় পিতার নাম: ডাকাল রায় বাড়ির নং : n0208 বয়স : 50 লিঙ্গ : পুরুষ ফটো উপলব্ধ	WB/01/008/003582	743 নাম : সাবিত্রী রায় স্বামীর নাম: কার্তিক রায় বাড়ির নং : n0208 বয়স : 40 লিঙ্গ : মহিলা ফটো উপলব্ধ	GBM2379840	744 নাম : কমল রায় পিতার নাম: নৃপেন্দ্র রায় বাড়ির নং : n0209 বয়স : 71 লিঙ্গ : পুরুষ ফটো উপলব্ধ	WB/01/008/003371
745 নাম : শ্যামলী রায় স্বামীর নাম: মানিক রায় বাড়ির নং : n0200 বয়স : 63 লিঙ্গ : মহিলা ফটো উপলব্ধ	UHI2599868	746 নাম : সুকানি রায় স্বামীর নাম: সুকুমার রায় বাড়ির নং : n0165 বয়স : 70 লিঙ্গ : মহিলা ফটো উপলব্ধ	UHI2604239	747 নাম : শংকর রায় পিতার নাম: দেবেন্দ্র নাথ রায় বাড়ির নং : n0149 বয়স : 49 লিঙ্গ : পুরুষ ফটো উপলব্ধ	GBM2202802
748 নাম : সুজিত রায় পিতার নাম: বীরেন্দ্রনাথ রায় বাড়ির নং : n0241 বয়স : 41 লিঙ্গ : পুরুষ ফটো উপলব্ধ	GBM2173946	749 নাম : মীরা রায় পিতার নাম: পোকুলানন্দ রায় বাড়ির নং : n0124 বয়স : 39 লিঙ্গ : মহিলা ফটো উপলব্ধ	GBM2379824	750 নাম : প্রবির রায় পিতার নাম: পৃথ্বী রায় বাড়ির নং : এন000203 বয়স : 24 লিঙ্গ : পুরুষ ফটো উপলব্ধ	UHI2750834

751 নাম : তপন রায় পিতার নাম: রবীন্দ্র নাথ রায় বাড়ির নং : n0029 বয়স : 48 লিঙ্গ : পুরুষ	GBM1613108 ফটো উপলব্ধ	752 নাম : বীরেন রায় পিতার নাম: খোকা রায় বাড়ির নং : n0172 বয়স : 51 লিঙ্গ : পুরুষ	UHI2604916 ফটো উপলব্ধ	753 নাম : মমতা রায় স্বামীর নাম: কমলা রায় বাড়ির নং : n0207 বয়স : 52 লিঙ্গ : মহিলা	WB/01/008/003268 ফটো উপলব্ধ
754 নাম : প্রদীপ রায় পিতার নাম: প্রফুল্ল রায় বাড়ির নং : n0209 বয়স : 51 লিঙ্গ : পুরুষ	WB/01/008/003516 ফটো উপলব্ধ	755 নাম : কল্যানি (রায়)সিংহ কাজী স্বামীর নাম: ললিত রায় বাড়ির নং : n0175 বয়স : 30 লিঙ্গ : মহিলা	UHI1970557 ফটো উপলব্ধ	756 নাম : লক্ষ্মীকান্ত রায় পিতার নাম: বিশ্বনাথ রায় বাড়ির নং : n0194 বয়স : 35 লিঙ্গ : পুরুষ	UHI1603323 ফটো উপলব্ধ
757 নাম : আরতী রায়(দাস) স্বামীর নাম: প্রদীপ রায় বাড়ির নং : n0155 বয়স : 39 লিঙ্গ : মহিলা	UHI1284702 ফটো উপলব্ধ	758 নাম : পারমিতা রায় পিতার নাম: প্রভাত রায় বাড়ির নং : এন0000 বয়স : 24 লিঙ্গ : মহিলা	UHI2750727 ফটো উপলব্ধ	759 নাম : দীপক রায় পিতার নাম: কমলা রায় বাড়ির নং : n0206 বয়স : 30 লিঙ্গ : পুরুষ	UHI1970334 ফটো উপলব্ধ
760 নাম : কৃষ্ণ রায় পিতার নাম: কমল রায় বাড়ির নং : n0209 বয়স : 35 লিঙ্গ : পুরুষ	UHI1507359 ফটো উপলব্ধ	761 নাম : ফুলকুমারী রায় স্বামীর নাম: নলিনী রায় বাড়ির নং : n0149 বয়স : 65 লিঙ্গ : মহিলা	UHI2602381 ফটো উপলব্ধ	762 নাম : গঙ্গা রায় স্বামীর নাম: চিরঞ্জিৎ রায় বাড়ির নং : কালজানী বয়স : 30 লিঙ্গ : মহিলা	UHI2666915 ফটো উপলব্ধ
763 নাম : খগেন রায় পিতার নাম: নগেন রায় বাড়ির নং : n0186 বয়স : 69 লিঙ্গ : পুরুষ	WB/01/008/003265 ফটো উপলব্ধ	764 নাম : সুমিত্রা রায় স্বামীর নাম: রবীন্দ্র রায় বাড়ির নং : n0188 বয়স : 58 লিঙ্গ : মহিলা	WB/01/008/003466 ফটো উপলব্ধ	765 নাম : সুধীর রায় পিতার নাম: লক্ষ্মীকান্ত রায় বাড়ির নং : n0189 বয়স : 67 লিঙ্গ : পুরুষ	WB/01/008/003570 ফটো উপলব্ধ
766 নাম : আলপনা রায় স্বামীর নাম: নির্মল রায় বাড়ির নং : n0193 বয়স : 40 লিঙ্গ : মহিলা	GBM2380053 ফটো উপলব্ধ	767 নাম : অর্পিতা রায় পিতার নাম: পরেশ রায় বাড়ির নং : n0174 বয়স : 34 লিঙ্গ : মহিলা	UHI1704774 ফটো উপলব্ধ	768 নাম : কোরীশমা রয় পিতার নাম: কৈলাশ রয় বাড়ির নং : এন00 বয়স : 20 লিঙ্গ : মহিলা	UHI2937506 ফটো উপলব্ধ
769 নাম : উকিল রায় পিতার নাম: কলি রায় বাড়ির নং : n0155 বয়স : 67 লিঙ্গ : পুরুষ	WB/01/008/003513 ফটো উপলব্ধ	770 নাম : মামনি রায় স্বামীর নাম: সুদীপ রায় বাড়ির নং : n0155 বয়স : 37 লিঙ্গ : মহিলা	UHI1506963 ফটো উপলব্ধ	Q 771 নাম : চিরঞ্জিত রায় পিতার নাম: প্রফুল্ল রায় বাড়ির নং : বয়স : 31 লিঙ্গ : পুরুষ	UHI2362903 ফটো উপলব্ধ
772 নাম : নলিনী রায় পিতার নাম: নুপেন্দ্র রায় বাড়ির নং : n0149 বয়স : 73 লিঙ্গ : পুরুষ	UHI2602985 ফটো উপলব্ধ	773 নাম : রেখা রায় পিতার নাম: খগেন রায় বাড়ির নং : n0233 বয়স : 42 লিঙ্গ : মহিলা	GBM2202752 ফটো উপলব্ধ	774 নাম : পিণ্টু রায় পিতার নাম: গৌরাজ রায় বাড়ির নং : n0163 বয়স : 41 লিঙ্গ : পুরুষ	GBM2541845 ফটো উপলব্ধ
775 নাম : তপন রায় পিতার নাম: বিসাদু রায় বাড়ির নং : n0087 বয়স : 31 লিঙ্গ : পুরুষ	UHI1970383 ফটো উপলব্ধ	776 নাম : পিংকি রায় পিতার নাম: ধনকান্ত রায় বাড়ির নং : n0297 বয়স : 38 লিঙ্গ : মহিলা	UHI1343458 ফটো উপলব্ধ	777 নাম : বুলটি রায় পিতার নাম: বসন্ত রায় বাড়ির নং : n0202 বয়স : 30 লিঙ্গ : মহিলা	UHI2396158 ফটো উপলব্ধ
778 নাম : প্রিয়াঙ্কা রায় পিতার নাম: কার্তিক রায় বাড়ির নং : n0208 বয়স : 26 লিঙ্গ : মহিলা	UHI2396216 ফটো উপলব্ধ	779 নাম : তপন রায় পিতার নাম: কার্তিক রায় বাড়ির নং : এন0208 বয়স : 23 লিঙ্গ : পুরুষ	UHI2935872 ফটো উপলব্ধ	780 নাম : সম্পা দাস রায় স্বামীর নাম: দীপক রায় বাড়ির নং : n0206 বয়স : 28 লিঙ্গ : মহিলা	UHI2396240 ফটো উপলব্ধ

781 নাম : কণিকা রায় স্বামীর নাম: বসন্ত কুমার রায় বাড়ির নং : n0175 বয়স : 57 লিঙ্গ : মহিলা	UHI2596807 ফটো উপলব্ধ	782 নাম : সুবর্ণা রায় পিতার নাম: সুবল রায় বাড়ির নং : এন000184 বয়স : 22 লিঙ্গ : মহিলা	UHI2799559 ফটো উপলব্ধ	783 নাম : চন্দ্র রায় পিতার নাম: মনু রায় বাড়ির নং : n0187 বয়স : 57 লিঙ্গ : পুরুষ	WB/01/008/003230 ফটো উপলব্ধ
784 নাম : দিপক রায় পিতার নাম: চন্দ্র রায় বাড়ির নং : n0187 বয়স : 31 লিঙ্গ : পুরুষ	UHI1970540 ফটো উপলব্ধ	785 নাম : টুম্পা রায় পিতার নাম: নুপেন রায় বাড়ির নং : এন220 বয়স : 31 লিঙ্গ : মহিলা	WII1546811 ফটো উপলব্ধ	786 নাম : কুমা রায় মায়ের নাম: আলোকমালা রায় বাড়ির নং : এন000222 বয়স : 23 লিঙ্গ : মহিলা	UHI2750800 ফটো উপলব্ধ
787 নাম : চন্দন রায় মায়ের নাম: কম্পনা সরকার রায় বাড়ির নং : 211 বয়স : 26 লিঙ্গ : পুরুষ	UHI2750644 ফটো উপলব্ধ	788 নাম : সমির রায় পিতার নাম: পরিমল রায় বাড়ির নং : এন0234 বয়স : 23 লিঙ্গ : পুরুষ	UHI2750651 ফটো উপলব্ধ	789 নাম : অমিত রয় পিতার নাম: পরিমল রয় বাড়ির নং : এন00 বয়স : 20 লিঙ্গ : পুরুষ	UHI2950566 ফটো উপলব্ধ
790 নাম : রঞ্জিতা রায় পিতার নাম: নির্মল রায় বাড়ির নং : এন0193 বয়স : 21 লিঙ্গ : মহিলা	UHI2866887 ফটো উপলব্ধ	791 নাম : আশীষ রায় পিতার নাম: কাজল রায় বাড়ির নং : এন0165 বয়স : 21 লিঙ্গ : পুরুষ	UHI2867125 ফটো উপলব্ধ	792 নাম : প্রসেনজিৎ রায় পিতার নাম: রমেশ রায় বাড়ির নং : n0192 বয়স : 39 লিঙ্গ : পুরুষ	UHI1506856 ফটো উপলব্ধ
793 নাম : সমিত রায় পিতার নাম: পুঙ্কেশ রায় বাড়ির নং : n0211 বয়স : 26 লিঙ্গ : পুরুষ	UHI2396075 ফটো উপলব্ধ	794 নাম : সুশীলা রায় অন্যান্য: সুধীর রায় বাড়ির নং : n0189 বয়স : 57 লিঙ্গ : মহিলা	WB/01/008/003549 ফটো উপলব্ধ	795 নাম : রমেশ রায় পিতার নাম: নেকাতু রায় বাড়ির নং : n0192 বয়স : 63 লিঙ্গ : পুরুষ	WB/01/008/003093 ফটো উপলব্ধ
796 নাম : বাবলী রায় (বর্মন) স্বামীর নাম: সুজিত রায় বাড়ির নং : n0192 বয়স : 38 লিঙ্গ : মহিলা	GBM2541779 ফটো উপলব্ধ	797 নাম : বিশ্বনাথ রায় পিতার নাম: ডাকালু রায় বাড়ির নং : n0194 বয়স : 63 লিঙ্গ : পুরুষ	WB/01/008/003137 ফটো উপলব্ধ	798 নাম : নারায়ন রায় পিতার নাম: বিশ্বনাথ রায় বাড়ির নং : n0194 বয়স : 31 লিঙ্গ : পুরুষ	UHI2091890 ফটো উপলব্ধ
799 নাম : ললিত রায় পিতার নাম: লক্ষেশ্বর রায় বাড়ির নং : n0175 বয়স : 46 লিঙ্গ : পুরুষ	GBM1540525 ফটো উপলব্ধ	800 নাম : অর্জিত রায় পিতার নাম: বীরেন্দ্র নাথ রায় বাড়ির নং : n0175 বয়স : 36 লিঙ্গ : পুরুষ	UHI1345180 ফটো উপলব্ধ	801 নাম : রঞ্জন রায় পিতার নাম: লক্ষেশ্বর রায় বাড়ির নং : n0175 বয়স : 42 লিঙ্গ : পুরুষ	GBM2542330 ফটো উপলব্ধ
802 নাম : ভাস্কর রায় পিতার নাম: বসন্ত কুমার রায় বাড়ির নং : n0175 বয়স : 33 লিঙ্গ : পুরুষ	UHI1603471 ফটো উপলব্ধ	803 নাম : জয়প্রকাশ রয় পিতার নাম: তারিণী কান্ত রায় বাড়ির নং : এন0175 বয়স : 31 লিঙ্গ : পুরুষ	UHI1835750 ফটো উপলব্ধ	804 নাম : গৌরাজ রায় পিতার নাম: রবেন্দ্র রায় বাড়ির নং : n0182 বয়স : 63 লিঙ্গ : পুরুষ	WB/01/008/003393 ফটো উপলব্ধ
805 নাম : সুদীপ রায় পিতার নাম: উকিল রায় বাড়ির নং : n0155 বয়স : 40 লিঙ্গ : পুরুষ	GBM2541449 ফটো উপলব্ধ	806 নাম : মমতা রায় পিতার নাম: অবি রায় বাড়ির নং : নং153 বয়স : 28 লিঙ্গ : মহিলা	UHI2866697 ফটো উপলব্ধ	807 নাম : প্রণব রায় পিতার নাম: প্রদীপ রায় বাড়ির নং : এন0205 বয়স : 21 লিঙ্গ : পুরুষ	UHI2867067 ফটো উপলব্ধ
808 নাম : সন্ধ্যা রায় স্বামীর নাম: বিরাজ রায় বাড়ির নং : n0203 বয়স : 33 লিঙ্গ : মহিলা	WII1546092 ফটো উপলব্ধ	809 নাম : প্রদীপ রায় পিতার নাম: ধনেশ্বর রায় বাড়ির নং : n0191 বয়স : 28 লিঙ্গ : পুরুষ	UHI2209971 ফটো উপলব্ধ	810 নাম : বসন্তকুমার রায় পিতার নাম: বিজয় রায় বাড়ির নং : n0175 বয়স : 69 লিঙ্গ : পুরুষ	UHI2596799 ফটো উপলব্ধ

811 নাম : মামনী দাস স্বামীর নাম : সঞ্জিত দাস বাড়ির নং : n0126 বয়স : 39 লিঙ্গ : মহিলা	GBM2203503 ফটো উপলব্ধ	812 নাম : বনানী ভৌমিক রায় স্বামীর নাম : প্রেমানন্দ রায় বাড়ির নং : n0144 বয়স : 25 লিঙ্গ : মহিলা	UHI2619492 ফটো উপলব্ধ	813 নাম : কৌশিক রায় পিতার নাম : কাজল রায় বাড়ির নং : কালজানী বয়স : 24 লিঙ্গ : পুরুষ	UHI2663169 ফটো উপলব্ধ
814 নাম : কলি রায় স্বামীর নাম : কার্তিক রায় বাড়ির নং : n0211 বয়স : 44 লিঙ্গ : মহিলা	GBM2202745 ফটো উপলব্ধ	815 নাম : অমিত রায় পিতার নাম : গণেশ রায় বাড়ির নং : n0211 বয়স : 29 লিঙ্গ : পুরুষ	UHI2091692 ফটো উপলব্ধ	816 নাম : সবিতা রায় স্বামীর নাম : খগেন রায় বাড়ির নং : n0247 বয়স : 47 লিঙ্গ : মহিলা	GBM2055754 ফটো উপলব্ধ
817 নাম : দুলু রায় পিতার নাম : সাধু রায় বাড়ির নং : n0280 বয়স : 38 লিঙ্গ : পুরুষ	UHI1367291 ফটো উপলব্ধ	818 নাম : পৃথ্বীশ রায় পিতার নাম : যতীন্দ্রনাথ রায় বাড়ির নং : n0203 বয়স : 55 লিঙ্গ : পুরুষ	WB/01/008/003169 ফটো উপলব্ধ	819 নাম : সঞ্জিৎ রায় পিতার নাম : অবনী রায় বাড়ির নং : n0159 বয়স : 28 লিঙ্গ : পুরুষ	UHI2200186 ফটো উপলব্ধ
820 নাম : দিপিকা রায় পিতার নাম : সুবীর চন্দ্র রায় বাড়ির নং : n0184 বয়স : 28 লিঙ্গ : মহিলা	UHI2200210 ফটো উপলব্ধ	821 নাম : তরুণলা রায় স্বামীর নাম : সুকুমার রায় বাড়ির নং : n0173 বয়স : 44 লিঙ্গ : মহিলা	UHI2200095 ফটো উপলব্ধ	822 নাম : প্রমিলা রায় পিতার নাম : পরেশ চন্দ্র রায় বাড়ির নং : n0161 বয়স : 31 লিঙ্গ : মহিলা	UHI2200129 ফটো উপলব্ধ
823 নাম : নমিতা রায় স্বামীর নাম : সুশীল রায় বাড়ির নং : n0166 বয়স : 56 লিঙ্গ : মহিলা	WB/01/008/003331 ফটো উপলব্ধ	824 নাম : বকুল রায় পিতার নাম : সুশীল রায় বাড়ির নং : n0166 বয়স : 36 লিঙ্গ : পুরুষ	UHI1506757 ফটো উপলব্ধ	825 নাম : সান্তনু রায় পিতার নাম : গোপাল চন্দ্র রায় বাড়ির নং : এন0201 বয়স : 21 লিঙ্গ : পুরুষ	UHI2866978 ফটো উপলব্ধ
826 নাম : উত্তম রায় পিতার নাম : গৌতম রায় বাড়ির নং : এন0157 বয়স : 25 লিঙ্গ : পুরুষ	UHI2491330 ফটো উপলব্ধ	827 নাম : সুবল রায় পিতার নাম : সীতানাথ রায় বাড়ির নং : n0184 বয়স : 72 লিঙ্গ : পুরুষ	WB/01/008/003512 ফটো উপলব্ধ	828 নাম : দেবশীষ রায় পিতার নাম : সুবল রায় বাড়ির নং : n0184 বয়স : 38 লিঙ্গ : পুরুষ	GBM2501609 ফটো উপলব্ধ
829 নাম : সায়না খাতুন (বিবি) স্বামীর নাম : আমির হোসেন বাড়ির নং : n0056 বয়স : 35 লিঙ্গ : মহিলা	UHI2092179 ফটো উপলব্ধ	830 নাম : বিনদিনী রায় স্বামীর নাম : শিবেন রায় বাড়ির নং : n0197 বয়স : 63 লিঙ্গ : মহিলা	WB/01/008/003389 ফটো উপলব্ধ	831 নাম : সঞ্জয় রায় পিতার নাম : মানিক রায় বাড়ির নং : n0200 বয়স : 44 লিঙ্গ : পুরুষ	GBM1612332 ফটো উপলব্ধ
832 নাম : শুভাশিস রয় পিতার নাম : সঞ্জয় রয় বাড়ির নং : এন000 বয়স : 20 লিঙ্গ : পুরুষ	UHI2959476 ফটো উপলব্ধ	833 নাম : লালু রায় পিতার নাম : বাবুরাম রায় বাড়ির নং : n0201 বয়স : 81 লিঙ্গ : পুরুষ	WB/01/008/003492 ফটো উপলব্ধ	834 নাম : কবিতা রায় স্বামীর নাম : গোপাল চন্দ্র রায় বাড়ির নং : n0201 বয়স : 44 লিঙ্গ : মহিলা	GBM2541423 ফটো উপলব্ধ
835 নাম : বসন্ত রায় পিতার নাম : মনভোলা রায় বাড়ির নং : n0202 বয়স : 69 লিঙ্গ : পুরুষ	WB/01/008/003630 ফটো উপলব্ধ	836 নাম : বাসন্তী রায় স্বামীর নাম : রমেশ রায় বাড়ির নং : n0203 বয়স : 63 লিঙ্গ : মহিলা	WB/01/008/003595 ফটো উপলব্ধ	837 নাম : রাজবালা রায় স্বামীর নাম : খোকা রায় বাড়ির নং : n0172 বয়স : 71 লিঙ্গ : মহিলা	WB/01/008/003369 ফটো উপলব্ধ
838 নাম : নৃপেন্দ্র রায় পিতার নাম : মাধবচন্দ্র রায় বাড়ির নং : n0145 বয়স : 78 লিঙ্গ : পুরুষ	WB/01/008/003292 ফটো উপলব্ধ	839 নাম : মল্লিকা খারাদধার(রায়) স্বামীর নাম : অভুল রায় বাড়ির নং : n0149 বয়স : 38 লিঙ্গ : মহিলা	UHI1836022 ফটো উপলব্ধ	840 নাম : পরেন্দ্রনাথ রায় পিতার নাম : ফাচার রায় বাড়ির নং : n0153 বয়স : 61 লিঙ্গ : পুরুষ	WB/01/008/003258 ফটো উপলব্ধ

841 নাম : শিবু রায় পিতার নাম: উমেশ রায় বাড়ির নং : n0154 বয়স : 59 লিঙ্গ : পুরুষ	WB/01/008/003209	842 নাম : ধন রায় পিতার নাম: উমেশ রায় বাড়ির নং : n0154 বয়স : 55 লিঙ্গ : পুরুষ	WB/01/008/003504	843 নাম : যশধর রায় পিতার নাম: ইন্দ্রনাথ রায় বাড়ির নং : n0159 বয়স : 55 লিঙ্গ : পুরুষ	WB/01/008/003506
844 নাম : সন্ধ্যা রায় স্বামীর নাম: শিবেন্দ্রনাথ রায় বাড়ির নং : n0160 বয়স : 61 লিঙ্গ : মহিলা	WB/01/008/003478	845 নাম : কমল রায় স্বামীর নাম: পরেশ রায় বাড়ির নং : n0161 বয়স : 59 লিঙ্গ : মহিলা	WB/01/008/003319	846 নাম : কল্যাণী রায় পিতার নাম: পরেশ চন্দ্র রায় বাড়ির নং : n0161 বয়স : 36 লিঙ্গ : মহিলা	UHI1506435
847 নাম : যশোদা রায় স্বামীর নাম: রাজেশ্বর রায় বাড়ির নং : n0163 বয়স : 60 লিঙ্গ : মহিলা	UHI2541712	848 নাম : গোবিন্দ রায় পিতার নাম: গৌরাঙ্গ রায় বাড়ির নং : n0182 বয়স : 32 লিঙ্গ : পুরুষ	UHI1835867	849 নাম : প্রান কৃষ্ণ রায় পিতার নাম: যোগেন রায় বাড়ির নং : n0127 বয়স : 29 লিঙ্গ : পুরুষ	UHI2362846
850 নাম : মাধবী রায় স্বামীর নাম: নরেন রায় বাড়ির নং : n0204 বয়স : 44 লিঙ্গ : মহিলা	GBM2001774	851 নাম : সুশীলা রায় স্বামীর নাম: দেবেন্দ্র নাথ রায় বাড়ির নং : n0149 বয়স : 70 লিঙ্গ : মহিলা	UHI2601037	852 নাম : দেবব্রত রায় পিতার নাম: গুণধর রায় বাড়ির নং : n0184 বয়স : 30 লিঙ্গ : পুরুষ	UHI1970573
853 নাম : মিঠুন রায় পিতার নাম: রবীন্দ্র রায় বাড়ির নং : n0188 বয়স : 39 লিঙ্গ : পুরুষ	GBM2541233	854 নাম : রুনা পারবিন স্বামীর নাম: রাহুল হোসেন বাড়ির নং : কালজানী বয়স : 25 লিঙ্গ : মহিলা	IKL2274223	855 নাম : স্বপ্না রায় স্বামীর নাম: ধনেশ্বর রায় বাড়ির নং : n0191 বয়স : 51 লিঙ্গ : মহিলা	WB/01/008/003236
856 নাম : রঞ্জন রায় পিতার নাম: অমল রায় বাড়ির নং : n0192 বয়স : 34 লিঙ্গ : পুরুষ	UHI1603489	857 নাম : অঞ্জন রায় পিতার নাম: অমল রায় বাড়ির নং : n0192 বয়স : 31 লিঙ্গ : পুরুষ	UHI1836154	858 নাম : সুশীলা রায় স্বামীর নাম: সুরেশ্বর রায় বাড়ির নং : n0193 বয়স : 57 লিঙ্গ : মহিলা	WB/01/008/003183
859 নাম : শুকে রায় স্বামীর নাম: বিশ্বনাথ রায় বাড়ির নং : n0194 বয়স : 56 লিঙ্গ : মহিলা	WB/01/008/003270	860 নাম : বিদ্যেশ্বর রায় পিতার নাম: ধনেশ্বর রায় বাড়ির নং : n0102 বয়স : 66 লিঙ্গ : পুরুষ	WB/01/008/003585	861 নাম : রাজু রায় পিতার নাম: বিদ্যেশ্বর রায় বাড়ির নং : n0102 বয়স : 31 লিঙ্গ : পুরুষ	UHI2091783
862 নাম : প্রদীপ রায় পিতার নাম: মৃত পরেশ চন্দ্র রায় বাড়ির নং : n0128 বয়স : 46 লিঙ্গ : পুরুষ	UHI1970698	863 নাম : অনিলা রায় স্বামীর নাম: কমল রায় বাড়ির নং : n0209 বয়স : 61 লিঙ্গ : মহিলা	WB/01/008/003531	864 নাম : বিষ্ণু রায় পিতার নাম: কমল রায় বাড়ির নং : n0209 বয়স : 36 লিঙ্গ : পুরুষ	UHI1507326
865 নাম : শর্মিষ্ঠা রায় স্বামীর নাম: রাজীব রায় বাড়ির নং : n0273 বয়স : 33 লিঙ্গ : মহিলা	UHI1626001	866 নাম : কৌশল রায় পিতার নাম: অবি রায় বাড়ির নং : নং153 বয়স : 23 লিঙ্গ : পুরুষ	UHI2866713	867 নাম : নিয়তী রায় পিতার নাম: অবি রায় বাড়ির নং : এন0153 বয়স : 25 লিঙ্গ : মহিলা	UHI2866960
868 নাম : আলোক মালা রায় স্বামীর নাম: সুজিত রায় বাড়ির নং : n0222 বয়স : 48 লিঙ্গ : মহিলা	GBM2202760	869 নাম : কল্যান রায় পিতার নাম: যশোধর রায় বাড়ির নং : এন0159 বয়স : 24 লিঙ্গ : পুরুষ	UHI2799849	870 নাম : রাহুল রায় পিতার নাম: সজল রায় বাড়ির নং : এন0165 বয়স : 23 লিঙ্গ : পুরুষ	UHI2750669

871 নাম : সুবর্ণ রায় পিতার নাম: মুত, রমেশ চন্দ্র রায় বাড়ির নং : এন0008 বয়স : 23 লিঙ্গ : পুরুষ	UHI2750677 ফটো উপলব্ধ	872 নাম : শেফালী রায় স্বামীর নাম: পোকুলানন্দ রায় বাড়ির নং : এন0124 বয়স : 63 লিঙ্গ : মহিলা	UHI2488252 ফটো উপলব্ধ	873 নাম : নিবেদিতা তরফদার পিতার নাম: রাধেশ্যাম তরফদার বাড়ির নং : কালজানী বয়স : 27 লিঙ্গ : মহিলা	RIY2151306 ফটো উপলব্ধ
874 নাম : সুমি রায় পিতার নাম: গোপাল রায় বাড়ির নং : কালজানী বয়স : 25 লিঙ্গ : মহিলা	UHI2666279 ফটো উপলব্ধ	875 নাম : নমিতা রায় সিংহ স্বামীর নাম: ধীরেন্দ্র নাথ রায় সিংহ বাড়ির নং : n0257 বয়স : 56 লিঙ্গ : মহিলা	WB/01/008/051526 ফটো উপলব্ধ	876 নাম : শুরায়া রায়(সরকার) স্বামীর নাম: বিশুজিৎ রায় বাড়ির নং : n0268 বয়স : 32 লিঙ্গ : মহিলা	UHI1686948 ফটো উপলব্ধ
877 নাম : অনিতা শীল স্বামীর নাম: সুনীল শীল বাড়ির নং : n0214 বয়স : 43 লিঙ্গ : মহিলা	GBM2002087 ফটো উপলব্ধ	878 নাম : নন্দিতা শীল পিতার নাম: সুনীল শীল বাড়ির নং : n0214 বয়স : 26 লিঙ্গ : মহিলা	UHI2396182 ফটো উপলব্ধ	879 নাম : তন্ময় শীল পিতার নাম: সুনীল শীল বাড়ির নং : এন0214 বয়স : 24 লিঙ্গ : পুরুষ	UHI2797447 ফটো উপলব্ধ
880 নাম : সুনীল শীল পিতার নাম: নেপাল শীল বাড়ির নং : n0214 বয়স : 53 লিঙ্গ : পুরুষ	UHI2771996 ফটো উপলব্ধ	881 নাম : পার্বতী সরকার স্বামীর নাম: স্বপন সরকার বাড়ির নং : n0281 বয়স : 61 লিঙ্গ : মহিলা	WB/01/008/003225 ফটো উপলব্ধ	882 নাম : মৌমিতা সরকার পিতার নাম: খুশী মোহন সরকার বাড়ির নং : এন000105 বয়স : 24 লিঙ্গ : মহিলা	UHI2750750 ফটো উপলব্ধ
Q 883 নাম : মিনতি সরকার স্বামীর নাম: জ্যোতিষ সরকার বাড়ির নং : বয়স : 71 লিঙ্গ : মহিলা	UHI1506385 ফটো উপলব্ধ	884 নাম : সুমিএ সরকার স্বামীর নাম: মণিষ সরকার বাড়ির নং : n0224 বয়স : 48 লিঙ্গ : মহিলা	GBM2541415 ফটো উপলব্ধ	885 নাম : শুভজীৎ সরকার পিতার নাম: তপন সরকার বাড়ির নং : n0125 বয়স : 24 লিঙ্গ : পুরুষ	UHI2641637 ফটো উপলব্ধ
886 নাম : লতিকা সরকার স্বামীর নাম: মিলন কুমার সরকার বাড়ির নং : n0269 বয়স : 51 লিঙ্গ : মহিলা	UHI1506823 ফটো উপলব্ধ	887 নাম : পার্বতী বর্মন সরকার স্বামীর নাম: উজ্জল সরকার বাড়ির নং : n0181 বয়স : 27 লিঙ্গ : মহিলা	UHI2363000 ফটো উপলব্ধ	888 নাম : মাজে দালী মিশ্র পিতার নাম: মঞ্জুভদ্র মিশ্র বাড়ির নং : n0281 বয়স : 52 লিঙ্গ : পুরুষ	WB/01/008/003591 ফটো উপলব্ধ
889 নাম : প্রনীতা সরকার স্বামীর নাম: সূর্যকান্ত সরকার বাড়ির নং : n0275 বয়স : 36 লিঙ্গ : মহিলা	UHI1603661 ফটো উপলব্ধ	890 নাম : তাফাজুল মিশ্র পিতার নাম: রহিমুদ্দিন মিশ্র বাড়ির নং : n0281 বয়স : 58 লিঙ্গ : পুরুষ	WB/01/008/003537 ফটো উপলব্ধ	891 নাম : বিশুজিৎ সরকার পিতার নাম: নৃপেন্দ্র নাথ সরকার বাড়ির নং : n0030 বয়স : 43 লিঙ্গ : পুরুষ	GBM2203206 ফটো উপলব্ধ
892 নাম : সৌম্যদীপ সরকার পিতার নাম: মন্তোষ সরকার বাড়ির নং : n0034 বয়স : 26 লিঙ্গ : পুরুষ	UHI2396091 ফটো উপলব্ধ	893 নাম : রাজেশ সরকার পিতার নাম: রাকেশ সরকার বাড়ির নং : এন0038 বয়স : 23 লিঙ্গ : পুরুষ	UHI2795318 ফটো উপলব্ধ	894 নাম : সৌরভ সরকার পিতার নাম: নারায়ণ সরকার বাড়ির নং : n0025 বয়স : 27 লিঙ্গ : পুরুষ	UHI2362838 ফটো উপলব্ধ
895 নাম : অজিৎ সরকার পিতার নাম: তপন সরকার বাড়ির নং : এন125 বয়স : 21 লিঙ্গ : পুরুষ	UHI2866937 ফটো উপলব্ধ	896 নাম : লায়লী বিবি স্বামীর নাম: মাজেদালী মিশ্র বাড়ির নং : n0281 বয়স : 44 লিঙ্গ : মহিলা	GBM2001394 ফটো উপলব্ধ	897 নাম : নারায়ণ সরকার পিতার নাম: মতিলাল সরকার বাড়ির নং : n0125 বয়স : 57 লিঙ্গ : পুরুষ	WB/01/008/003419 ফটো উপলব্ধ
898 নাম : ভায়ানী সরকার স্বামীর নাম: নারায়ণ সরকার বাড়ির নং : n0028 বয়স : 46 লিঙ্গ : মহিলা	GBM2203214 ফটো উপলব্ধ	899 নাম : ঝর্ণা সরকার স্বামীর নাম: বীরেন্দ্রনাথ সরকার বাড়ির নং : n0031 বয়স : 47 লিঙ্গ : মহিলা	GBM2203024 ফটো উপলব্ধ	900 নাম : রতন কুমার সরকার পিতার নাম: সত্যেন্দ্রনাথ সরকার বাড়ির নং : n0125 বয়স : 41 লিঙ্গ : পুরুষ	GBM2541605 ফটো উপলব্ধ

901 নাম : মেঘলাল সরকার পিতার নাম : নিবারন সরকার বাড়ির নং : n0146 বয়স : 76 লিঙ্গ : পুরুষ ফটো উপলব্ধ	WB/01/008/003291	902 নাম : সরস্বতী সরকার স্বামীর নাম : মেঘলাল সরকার বাড়ির নং : n0146 বয়স : 69 লিঙ্গ : মহিলা ফটো উপলব্ধ	WB/01/008/003372	903 নাম : রাজীব সরকার পিতার নাম : জ্যোতিষ চন্দ্র সরকার বাড়ির নং : কালজানী বয়স : 24 লিঙ্গ : পুরুষ ফটো উপলব্ধ	UHI2620698
904 নাম : রাকেশ সরকার পিতার নাম : রাখল সরকার বাড়ির নং : এন এইচ এন বয়স : 26 লিঙ্গ : পুরুষ ফটো উপলব্ধ	UHI2491181	905 নাম : নিবেদিতা সরকার পিতার নাম : খুশী মোহন সরকার বাড়ির নং : এন0105 বয়স : 22 লিঙ্গ : মহিলা ফটো উপলব্ধ	UHI2829398	906 নাম : রিপন সরকার পিতার নাম : বিরেন্দ্র নাথ সরকার বাড়ির নং : n0031 বয়স : 26 লিঙ্গ : পুরুষ ফটো উপলব্ধ	UHI2396224
907 নাম : কৃষ্ণ সরকার পিতার নাম : স্বপন সরকার বাড়ির নং : n0084 বয়স : 26 লিঙ্গ : পুরুষ ফটো উপলব্ধ	UHI2396018	908 নাম : বাদল সরকার পিতার নাম : রমেশ সরকার বাড়ির নং : n0082 বয়স : 62 লিঙ্গ : পুরুষ ফটো উপলব্ধ	WB/01/008/003451	909 নাম : অনিতা সরকার স্বামীর নাম : বাদল সরকার বাড়ির নং : n0082 বয়স : 55 লিঙ্গ : মহিলা ফটো উপলব্ধ	WB/01/008/003475
910 নাম : শ্রীদাম সরকার পিতার নাম : সুরেন্দ্র চন্দ্র সরকার বাড়ির নং : n0083 বয়স : 68 লিঙ্গ : পুরুষ ফটো উপলব্ধ	WB/01/008/003405	911 নাম : সমির সরকার পিতার নাম : মাধব সরকার বাড়ির নং : n0245 বয়স : 29 লিঙ্গ : পুরুষ ফটো উপলব্ধ	UHI2097517	912 নাম : কৌশিক সরকার পিতার নাম : বীরেন্দ্রনাথ সরকার বাড়ির নং : n0031 বয়স : 28 লিঙ্গ : পুরুষ ফটো উপলব্ধ	UHI2199958
913 নাম : পয়লী সরকার স্বামীর নাম : নরেশ চন্দ্র সরকার বাড়ির নং : n0105 বয়স : 73 লিঙ্গ : মহিলা ফটো উপলব্ধ	WB/01/008/003560	# 914 নাম : সুধীর কুমার সরকার পিতার নাম : সুরেন্দ্র মোহন সরকার বাড়ির নং : n0083 বয়স : 60 লিঙ্গ : পুরুষ ফটো উপলব্ধ	UHI2542892	915 নাম : নারায়ন সরকার পিতার নাম : হেমন্ত কুমার সরকার বাড়ির নং : n0177 বয়স : 42 লিঙ্গ : পুরুষ ফটো উপলব্ধ	GBM2002111
916 নাম : মালতী সরকার স্বামীর নাম : নিরঞ্জন সরকার বাড়ির নং : n0179 বয়স : 66 লিঙ্গ : মহিলা ফটো উপলব্ধ	UHI2991495	917 নাম : মস্তোষ সরকার পিতার নাম : মাখনলাল সরকার বাড়ির নং : n0034 বয়স : 59 লিঙ্গ : পুরুষ ফটো উপলব্ধ	WB/01/008/003007	918 নাম : মতিলাল সরকার পিতার নাম : শ্রীচরণ সরকার বাড়ির নং : n0037 বয়স : 59 লিঙ্গ : পুরুষ ফটো উপলব্ধ	WB/01/008/003635
919 নাম : কল্পনা সরকার স্বামীর নাম : মতিলাল সরকার বাড়ির নং : n0037 বয়স : 56 লিঙ্গ : মহিলা ফটো উপলব্ধ	WB/01/008/003634	920 নাম : জ্যোৎস্না সরকার স্বামীর নাম : মোহনবাসী সরকার বাড়ির নং : n0038 বয়স : 66 লিঙ্গ : মহিলা ফটো উপলব্ধ	WB/01/008/003168	921 নাম : রাকেশ সরকার পিতার নাম : মোহনবাসী সরকার বাড়ির নং : n0038 বয়স : 46 লিঙ্গ : পুরুষ ফটো উপলব্ধ	GBM2002152
922 নাম : কাঞ্চন সরকার স্বামীর নাম : যতীশচন্দ্র সরকার বাড়ির নং : n0033 বয়স : 49 লিঙ্গ : মহিলা ফটো উপলব্ধ	WB/01/008/003076	923 নাম : রাজেন্দ্র সরকার পিতার নাম : যতীন্দ্র নাথ সরকার বাড়ির নং : n0069 বয়স : 36 লিঙ্গ : পুরুষ ফটো উপলব্ধ	UHI1287127	924 নাম : আমুদিনী সরকার স্বামীর নাম : রমেশ চন্দ্র সরকার বাড়ির নং : n0084 বয়স : 82 লিঙ্গ : মহিলা ফটো উপলব্ধ	WB/01/008/003538
925 নাম : কুঞ্জ সরকার স্বামীর নাম : আনন্দ সরকার বাড়ির নং : n0069 বয়স : 37 লিঙ্গ : মহিলা ফটো উপলব্ধ	GBM2616126	926 নাম : পলাশ সরকার পিতার নাম : মিলন কুমার সরকার বাড়ির নং : n0217 বয়স : 25 লিঙ্গ : পুরুষ ফটো উপলব্ধ	UHI2629434	927 নাম : গোবিন্দ সরকার পিতার নাম : যতীন্দ্রনাথ সরকার বাড়ির নং : n0069 বয়স : 42 লিঙ্গ : পুরুষ ফটো উপলব্ধ	GBM2203560
928 নাম : সুদীপ্ত সরকার পিতার নাম : বাদল সরকার বাড়ির নং : n0082 বয়স : 32 লিঙ্গ : পুরুষ ফটো উপলব্ধ	UHI1836097	929 নাম : অঞ্জলী সরকার স্বামীর নাম : উদয় সরকার বাড়ির নং : n0083 বয়স : 33 লিঙ্গ : মহিলা ফটো উপলব্ধ	UHI1970714	930 নাম : সৌরভ সরকার পিতার নাম : সুধীর কুমার সরকার বাড়ির নং : n0083 বয়স : 30 লিঙ্গ : পুরুষ ফটো উপলব্ধ	UHI2091874

931 নাম : প্রসেনজীৎ সরকার পিতার নাম: স্বপন সরকার বাড়ির নং : এন0125 বয়স : 22 লিঙ্গ : পুরুষ	UHI2830164 ফটো উপলব্ধ	932 নাম : শিপ্রা সরকার (সেন) স্বামীর নাম: রাকেশ সরকার বাড়ির নং : n0038 বয়স : 43 লিঙ্গ : মহিলা	UHI1506997 ফটো উপলব্ধ	933 নাম : আনন্দ সরকার পিতার নাম: যতীন্দ্র নাথ সরকার বাড়ির নং : n0069 বয়স : 44 লিঙ্গ : পুরুষ	GBM2203289 ফটো উপলব্ধ
934 নাম : সুনীল সরকার পিতার নাম: উপেন সরকার বাড়ির নং : n0031 বয়স : 44 লিঙ্গ : পুরুষ	GBM2002103 ফটো উপলব্ধ	935 নাম : লিখা সরকার স্বামীর নাম: সুনীল সরকার বাড়ির নং : n0031 বয়স : 36 লিঙ্গ : মহিলা	UHI1970623 ফটো উপলব্ধ	936 নাম : নিমাই সরকার পিতার নাম: উপেন্দ্রনাথ সরকার বাড়ির নং : n0031 বয়স : 51 লিঙ্গ : পুরুষ	WB/01/008/003079 ফটো উপলব্ধ
937 নাম : ববিতা সরকার (দাস) স্বামীর নাম: নিমাই সরকার বাড়ির নং : n0031 বয়স : 36 লিঙ্গ : মহিলা	UHI1506567 ফটো উপলব্ধ	938 নাম : দিলীপ সরকার পিতার নাম: উপেন্দ্রনাথ সরকার বাড়ির নং : n0031 বয়স : 49 লিঙ্গ : পুরুষ	WB/01/008/003532 ফটো উপলব্ধ	939 নাম : কম্পনা সরকার স্বামীর নাম: শ্রীদাম সরকার বাড়ির নং : n0083 বয়স : 61 লিঙ্গ : মহিলা	WB/01/008/003556 ফটো উপলব্ধ
940 নাম : উদয় সরকার পিতার নাম: শ্রীদাম সরকার বাড়ির নং : n0083 বয়স : 44 লিঙ্গ : পুরুষ	GBM2002210 ফটো উপলব্ধ	941 নাম : সঞ্জিতা সরকার স্বামীর নাম: সুবীর কুমার সরকার বাড়ির নং : n0083 বয়স : 58 লিঙ্গ : মহিলা	GBM2002228 ফটো উপলব্ধ	942 নাম : মনিরুল হক পিতার নাম: উম্মেদুল মিশ্র বাড়ির নং : এন028 বয়স : 22 লিঙ্গ : পুরুষ	UHI2889806 ফটো উপলব্ধ
943 নাম : নরেশচন্দ্র সরকার পিতার নাম: শ্রীচরন সরকার বাড়ির নং : n0105 বয়স : 80 লিঙ্গ : পুরুষ	WB/01/008/003350 ফটো উপলব্ধ	944 নাম : অঞ্জনা সরকার স্বামীর নাম: লক্ষ্মীকান্ত সরকার বাড়ির নং : n0181 বয়স : 76 লিঙ্গ : মহিলা	WB/01/008/003216 ফটো উপলব্ধ	945 নাম : মিলন কুমার সরকার পিতার নাম: জ্যোতিশ চন্দ্র সরকার বাড়ির নং : n0217 বয়স : 50 লিঙ্গ : পুরুষ	UHI1286780 ফটো উপলব্ধ
946 নাম : খুশীমোহন সরকার পিতার নাম: নরেশ সরকার বাড়ির নং : n0105 বয়স : 52 লিঙ্গ : পুরুষ	WB/01/008/003536 ফটো উপলব্ধ	947 নাম : নমিতা সরকার স্বামীর নাম: চন্দ্রকান্ত সরকার বাড়ির নং : n0217 বয়স : 61 লিঙ্গ : মহিলা	WB/01/008/003357 ফটো উপলব্ধ	948 নাম : নিলীমা সরকার (দাস) স্বামীর নাম: কমলেশ সরকার বাড়ির নং : n0177 বয়স : 38 লিঙ্গ : মহিলা	UHI1345156 ফটো উপলব্ধ
949 নাম : রূপালী সরকার স্বামীর নাম: খুশী মোহন সরকার বাড়ির নং : n0104 বয়স : 44 লিঙ্গ : মহিলা	GBM2002145 ফটো উপলব্ধ	950 নাম : বিষ্ণুপদ সরকার পিতার নাম: শ্রীদাম চন্দ্র সরকার বাড়ির নং : n0083 বয়স : 39 লিঙ্গ : পুরুষ	GBM2542447 ফটো উপলব্ধ	951 নাম : শিপ্রা ভৌমিক(সরকার) স্বামীর নাম: অরুণ সরকার বাড়ির নং : n0105 বয়স : 31 লিঙ্গ : মহিলা	UHI1836071 ফটো উপলব্ধ
952 নাম : বাসন্তী সরকার স্বামীর নাম: সন্তোষ সরকার বাড়ির নং : n0217 বয়স : 39 লিঙ্গ : মহিলা	GBM2616183 ফটো উপলব্ধ	953 নাম : চায়না সরকার পিতার নাম: স্বপন সরকার বাড়ির নং : এন0125 বয়স : 26 লিঙ্গ : মহিলা	UHI2491132 ফটো উপলব্ধ	954 নাম : অনিমেশ সরকার পিতার নাম: নৃপেন্দ্র সরকার বাড়ির নং : n0030 বয়স : 43 লিঙ্গ : পুরুষ	GBM2203198 ফটো উপলব্ধ
955 নাম : পার্বতী রায় (সরকার) স্বামীর নাম: উত্তম কুমার সরকার বাড়ির নং : n0171 বয়স : 36 লিঙ্গ : মহিলা	UHI1506468 ফটো উপলব্ধ	956 নাম : অজয় সরকার পিতার নাম: হেমন্ত কুমার সরকার বাড়ির নং : n0177 বয়স : 57 লিঙ্গ : পুরুষ	WB/01/008/003563 ফটো উপলব্ধ	957 নাম : রীণা রাণী দাস স্বামীর নাম: মন্তোষ সরকার বাড়ির নং : n0034 বয়স : 55 লিঙ্গ : মহিলা	UHI2605533 ফটো উপলব্ধ
958 নাম : লক্ষ্মী সরকার (মিত্র) স্বামীর নাম: দিলীপ সরকার বাড়ির নং : n0031 বয়স : 38 লিঙ্গ : মহিলা	UHI1286715 ফটো উপলব্ধ	959 নাম : উষারানী সরকার স্বামীর নাম: মাখনলাল সরকার বাড়ির নং : n0034 বয়স : 79 লিঙ্গ : মহিলা	WB/01/008/003003 ফটো উপলব্ধ	960 নাম : লাহানুর হোসেন পিতার নাম: মঞ্জেশ্বরী মিশ্র বাড়ির নং : এন028 বয়স : 23 লিঙ্গ : পুরুষ	UHI2750693 ফটো উপলব্ধ

961 নাম : চন্দ্রকান্ত সরকার পিতার নাম: সুখলাল সরকার বাড়ির নং : n0217 বয়স : 71 লিঙ্গ : পুরুষ	WB/01/008/003398	962 নাম : সন্তোষ সরকার পিতার নাম: হেমন্ত চন্দ্র সরকার বাড়ির নং : n0217 বয়স : 48 লিঙ্গ : পুরুষ	GBM2541860	963 নাম : নৃপেন্দ্র সরকার পিতার নাম: দেবেন্দ্র নাথ সরকার বাড়ির নং : n0030 বয়স : 73 লিঙ্গ : পুরুষ	WB/01/008/003037
964 নাম : কিরন সরকার স্বামীর নাম: নৃপেন্দ্রনাথ সরকার বাড়ির নং : n0030 বয়স : 67 লিঙ্গ : মহিলা	WB/01/008/003065	965 নাম : পিংকি সাহা সরকার স্বামীর নাম: গোবিন্দ সরকার বাড়ির নং : n0069 বয়স : 39 লিঙ্গ : মহিলা	UHI2200152	966 নাম : নাজিমা স্বামীর নাম: তাফাজুল মিঞা বাড়ির নং : n0281 বয়স : 41 লিঙ্গ : মহিলা	UHI2200178
967 নাম : জিয়ারুল হক পিতার নাম: তাফাজুল মিঞা বাড়ির নং : n0281 বয়স : 26 লিঙ্গ : পুরুষ	UHI2396166	968 নাম : অরুণ সরকার পিতার নাম: নরেশ সরকার বাড়ির নং : n0105 বয়স : 39 লিঙ্গ : পুরুষ	GBM2379790	969 নাম : কুসুমবালা সরকার স্বামীর নাম: সত্যেন্দ্র সরকার বাড়ির নং : n0125 বয়স : 81 লিঙ্গ : মহিলা	WB/01/008/003227
970 নাম : স্বপন সরকার পিতার নাম: সত্যেন্দ্র সরকার বাড়ির নং : n0125 বয়স : 66 লিঙ্গ : পুরুষ	WB/01/008/003435	971 নাম : তপন সরকার পিতার নাম: সত্যেন্দ্র সরকার বাড়ির নং : n0125 বয়স : 49 লিঙ্গ : পুরুষ	WB/01/008/003636	972 নাম : চিনু সরকার স্বামীর নাম: তপন সরকার বাড়ির নং : n0125 বয়স : 44 লিঙ্গ : মহিলা	GBM2002160
973 নাম : নমিতা সরকার (দাস) স্বামীর নাম: রতন কুমার সরকার বাড়ির নং : n0125 বয়স : 37 লিঙ্গ : মহিলা	UHI1506666	974 নাম : লিলি সরকার স্বামীর নাম: অজয় সরকার বাড়ির নং : n0177 বয়স : 55 লিঙ্গ : মহিলা	WB/01/008/003157	975 নাম : সবিতা শিকদার (সরকার) স্বামীর নাম: রাজেন্দ্র সরকার বাড়ির নং : n0069 বয়স : 30 লিঙ্গ : মহিলা	UHI2200087
976 নাম : উজ্জল সরকার পিতার নাম: লক্ষ্মীকান্ত সরকার বাড়ির নং : n0181 বয়স : 39 লিঙ্গ : পুরুষ	GBM2379717	977 নাম : শঙ্করী সরকার পিতার নাম: চন্দ্রকান্ত সরকার বাড়ির নং : n0217 বয়স : 32 লিঙ্গ : মহিলা	UHI1836030	978 নাম : হেনারানী শীল স্বামীর নাম: রবীন্দ্র চন্দ্র শীল বাড়ির নং : n0217 বয়স : 61 লিঙ্গ : মহিলা	WB/01/008/003353
979 নাম : রাজকুমার মল্লিক পিতার নাম: অমল্য কুমার মল্লিক বাড়ির নং : n0217 বয়স : 49 লিঙ্গ : পুরুষ	GBM2501617	980 নাম : মনিকা সরকার (দত্ত) স্বামীর নাম: বিশুজিৎ সরকার বাড়ির নং : n0030 বয়স : 35 লিঙ্গ : মহিলা	UHI1506484	981 নাম : বীরেন্দ্রনাথ সরকার পিতার নাম: উপেন্দ্র নাথ সরকার বাড়ির নং : n0031 বয়স : 63 লিঙ্গ : পুরুষ	WB/01/008/003131
982 নাম : সূর্য্য কান্ত সরকার পিতার নাম: মেঘলাল সরকার বাড়ির নং : n0146 বয়স : 42 লিঙ্গ : পুরুষ	GBM2002186	983 নাম : বাসন্তী সরকার স্বামীর নাম: কিশোরী সরকার বাড়ির নং : n0171 বয়স : 59 লিঙ্গ : মহিলা	WB/01/008/003317	984 নাম : উত্তম কুমার সরকার পিতার নাম: কিশোরী সরকার বাড়ির নং : n0171 বয়স : 44 লিঙ্গ : পুরুষ	GBM2203073
985 নাম : কমলেশ সরকার পিতার নাম: হেমন্ত কুমার সরকার বাড়ির নং : n0177 বয়স : 51 লিঙ্গ : পুরুষ	WB/01/008/003196	986 নাম : শিপ্রা সরকার স্বামীর নাম: অনিমেশ সরকার বাড়ির নং : n0030 বয়স : 33 লিঙ্গ : মহিলা	UHI2091999	987 নাম : কল্পনা সরকার (মল্লিক) স্বামীর নাম: রাজকুমার মল্লিক বাড়ির নং : n0238 বয়স : 43 লিঙ্গ : মহিলা	GBM2203347
988 নাম : মিতুন দাস পিতার নাম: মানিক দাস বাড়ির নং : n0296 বয়স : 35 লিঙ্গ : পুরুষ	XLL1370832	989 নাম : শিপ্রা সাহা দাস স্বামীর নাম: মিতুন দাস বাড়ির নং : n0296 বয়স : 40 লিঙ্গ : মহিলা	UHI2489797	990 নাম : সবিতা সিংহ পিতার নাম: হরিশ চন্দ্র সিংহ বাড়ির নং : n0272 বয়স : 36 লিঙ্গ : মহিলা	UHI1689843

991 নাম : বীনা রায় (সিংহ) স্বামীর নাম: চন্দন সিংহ বাড়ির নং : n0223 বয়স : 32 লিঙ্গ : মহিলা	UHI2200145 ফটো উপলব্ধ	992 নাম : হরিশ চন্দ্র সিংহ পিতার নাম: তারিনি কান্ত সিংহ বাড়ির নং : n0106 বয়স : 67 লিঙ্গ : পুরুষ	WB/01/008/003552 ফটো উপলব্ধ	993 নাম : গায়ত্রী সিংহ স্বামীর নাম: রমেশ চন্দ্র সিংহ বাড়ির নং : n0223 বয়স : 73 লিঙ্গ : মহিলা	WB/01/008/003318 ফটো উপলব্ধ
994 নাম : বিশ্বনাথ সিংহ পিতার নাম: হরিশ চন্দ্র সিংহ বাড়ির নং : n0106 বয়স : 32 লিঙ্গ : পুরুষ	UHI1970367 ফটো উপলব্ধ	995 নাম : কল্যাণী সিংহ (বর্মন) স্বামীর নাম: কাঞ্চন সিংহ বাড়ির নং : n0223 বয়স : 37 লিঙ্গ : মহিলা	UHI1344993 ফটো উপলব্ধ	996 নাম : কাঞ্চন সিংহ পিতার নাম: রমেশচন্দ্র সিংহ বাড়ির নং : n0223 বয়স : 46 লিঙ্গ : পুরুষ	GBM2203305 ফটো উপলব্ধ
997 নাম : সরস্বতী সিংহ পিতার নাম: হরিশ চন্দ্র সিংহ বাড়ির নং : এন0106 বয়স : 26 লিঙ্গ : মহিলা	UHI2490787 ফটো উপলব্ধ	998 নাম : চন্দ্ররেখা সিংহ স্বামীর নাম: হরিশ সিংহ বাড়ির নং : n0106 বয়স : 58 লিঙ্গ : মহিলা	UHI2599496 ফটো উপলব্ধ	999 নাম : নির্মল রায় পিতার নাম: বীরেন্দ্র রায় বাড়ির নং : 106 বয়স : 22 লিঙ্গ : পুরুষ	UHI2968840 ফটো উপলব্ধ
1000 নাম : আশুতোষ সিকদার পিতার নাম: রমেশ চন্দ্র সিকদার বাড়ির নং : n0023 বয়স : 53 লিঙ্গ : পুরুষ	UHI2597045 ফটো উপলব্ধ	1001 নাম : পিনাকি শিকদার পিতার নাম: পরিতোষ শিকদার বাড়ির নং : n0023 বয়স : 28 লিঙ্গ : পুরুষ	UHI2362879 ফটো উপলব্ধ	1002 নাম : পরিতোষ সিকদার পিতার নাম: রমেশ চন্দ্র সিকদার বাড়ির নং : n0023 বয়স : 57 লিঙ্গ : পুরুষ	GBM1561224 ফটো উপলব্ধ
1003 নাম : নরেন্দ্র শিকদার পিতার নাম: হরমোহন শিকদার বাড়ির নং : n0023 বয়স : 69 লিঙ্গ : পুরুষ	GBM2203321 ফটো উপলব্ধ	1004 নাম : বিপ্লব সিকদার পিতার নাম: পরিতোষ সিকদার বাড়ির নং : n0023 বয়স : 33 লিঙ্গ : পুরুষ	UHI2091809 ফটো উপলব্ধ	1005 নাম : সরস্বতী শিকদার স্বামীর নাম: নরেন্দ্র শিকদার বাড়ির নং : n0023 বয়স : 59 লিঙ্গ : মহিলা	WB/01/008/0001378 ফটো উপলব্ধ
1006 নাম : প্রতিভা শিকদার স্বামীর নাম: রামপ্রসাদ শিকদার বাড়ির নং : n0023 বয়স : 33 লিঙ্গ : মহিলা	UHI2092153 ফটো উপলব্ধ	1007 নাম : বিউটি সিকদার স্বামীর নাম: পরিতোষ সিকদার বাড়ির নং : n0023 বয়স : 51 লিঙ্গ : মহিলা	GBM1540459 ফটো উপলব্ধ	1008 নাম : রমেশচন্দ্র সিকদার পিতার নাম: রজনীকান্ত সিকদার বাড়ির নং : n0023 বয়স : 84 লিঙ্গ : পুরুষ	WB/01/008/003095 ফটো উপলব্ধ
1009 নাম : ভক্ত শিকদার পিতার নাম: নরেন্দ্র শিকদার বাড়ির নং : n0023 বয়স : 37 লিঙ্গ : পুরুষ	UHI1603372 ফটো উপলব্ধ	1010 নাম : বিশাখা সিকদার স্বামীর নাম: রমেশ চন্দ্র সিকদার বাড়ির নং : n0023 বয়স : 71 লিঙ্গ : মহিলা	WB/01/008/003139 ফটো উপলব্ধ	1011 নাম : রামপ্রসাদ শিকদার পিতার নাম: নরেন্দ্র শিকদার বাড়ির নং : n0023 বয়স : 39 লিঙ্গ : পুরুষ	UHI1603364 ফটো উপলব্ধ
1012 নাম : দিপালী দে স্বামীর নাম: ভক্ত শিকদার বাড়ির নং : কালজানী বয়স : 22 লিঙ্গ : মহিলা	UHI2955896 ফটো উপলব্ধ	1013 নাম : আজিদুল হক পিতার নাম: আফসার আলী মিঞা বাড়ির নং : n0046 বয়স : 53 লিঙ্গ : পুরুষ	UHI2847069 ফটো উপলব্ধ	1014 নাম : সিরাজুল হক পিতার নাম: আজিদুল হক বাড়ির নং : এন00093 বয়স : 24 লিঙ্গ : পুরুষ	UHI2750859 ফটো উপলব্ধ
1015 নাম : আছমা (খাতুন) বিবি স্বামীর নাম: আজিদুল হক বাড়ির নং : n0046 বয়স : 37 লিঙ্গ : মহিলা	UHI1507250 ফটো উপলব্ধ	1016 নাম : আশানুর ইসলাম পিতার নাম: আজিদুল হক বাড়ির নং : n0046 বয়স : 42 লিঙ্গ : পুরুষ	GBM2379709 ফটো উপলব্ধ	1017 নাম : মজিনা খাতুন (বিবি) স্বামীর নাম: আশানুর ইসলাম বাড়ির নং : n0046 বয়স : 30 লিঙ্গ : মহিলা	UHI2091700 ফটো উপলব্ধ
1018 নাম : নবিউল ইসলাম পিতার নাম: আব্দুল হাই বাড়ির নং : n0122 বয়স : 28 লিঙ্গ : পুরুষ	UHI2199974 ফটো উপলব্ধ	1019 নাম : নওমান ইসলাম পিতার নাম: আব্দুল হাই বাড়ির নং : এন0122 বয়স : 23 লিঙ্গ : পুরুষ	UHI2799757 ফটো উপলব্ধ	1020 নাম : ফারহানা বেগম স্বামীর নাম: হামিদুল ইসলাম বাড়ির নং : n0122 বয়স : 45 লিঙ্গ : মহিলা	GBM1612662 ফটো উপলব্ধ

1021 নাম : আব্দুল হাই পিতার নাম: নজরুল ইসলাম বাড়ির নং : n0122 বয়স : 66 লিঙ্গ : পুরুষ	WB/01/008/003415	ফটো উপলব্ধ	1022 নাম : নূরজাহান বিবি স্বামীর নাম: আব্দুলহাই ইসলাম বাড়ির নং : n0122 বয়স : 44 লিঙ্গ : মহিলা	GBM2001261	ফটো উপলব্ধ	1023 নাম : আফ.রুজা খাতুন পিতার নাম: জহুর রহমান বাড়ির নং : এন0078 বয়স : 23 লিঙ্গ : মহিলা	UHI2795391	ফটো উপলব্ধ
1024 নাম : আয়াব হোসেন পিতার নাম: মনোয়ার হোসেন বাড়ির নং : এন0078 বয়স : 25 লিঙ্গ : পুরুষ	UHI2491090	ফটো উপলব্ধ	1025 নাম : কুলচুমা খাতুন স্বামীর নাম: রেজাউল করিম বাড়ির নং : n0078 বয়স : 28 লিঙ্গ : মহিলা	UHI2396133	ফটো উপলব্ধ	1026 নাম : পিংকি খাতুন স্বামীর নাম: বাবলু রহমান বাড়ির নং : n0078 বয়স : 30 লিঙ্গ : মহিলা	UHI2091924	ফটো উপলব্ধ
1027 নাম : আমির হোসেন পিতার নাম: নূরুল মিঞা বাড়ির নং : n0288 বয়স : 41 লিঙ্গ : পুরুষ	UHI1603307	ফটো উপলব্ধ	1028 নাম : তমিনা বিবি স্বামীর নাম: দিলোয়ার মিঞা বাড়ির নং : n0078 বয়স : 43 লিঙ্গ : মহিলা	GBM2202596	ফটো উপলব্ধ	1029 নাম : সামিনুর ইসলাম পিতার নাম: মনোয়ার হোসেন বাড়ির নং : n0078 বয়স : 29 লিঙ্গ : পুরুষ	UHI2092062	ফটো উপলব্ধ
1030 নাম : রেজিনা বিবি স্বামীর নাম: আবদার মিঞা বাড়ির নং : n0078 বয়স : 58 লিঙ্গ : মহিলা	WB/01/008/003283	ফটো উপলব্ধ	1031 নাম : মনোয়ার হোসেন পিতার নাম: ছবে মিঞা বাড়ির নং : n0078 বয়স : 61 লিঙ্গ : পুরুষ	WB/01/008/003297	ফটো উপলব্ধ	1032 নাম : রকেয়া খাতুন (বিবি) স্বামীর নাম: মোস্তাফা আলি বাড়ির নং : n0078 বয়স : 33 লিঙ্গ : মহিলা	UHI1970292	ফটো উপলব্ধ
1033 নাম : রেজাউল করিম পিতার নাম: আব্দার রহমান বাড়ির নং : n0078 বয়স : 36 লিঙ্গ : পুরুষ	UHI1344985	ফটো উপলব্ধ	1034 নাম : আমেনা বিবি স্বামীর নাম: মনোয়ার হোসেন বাড়ির নং : n0078 বয়স : 51 লিঙ্গ : মহিলা	UHI2843522	ফটো উপলব্ধ	1035 নাম : নবাবুল করিম পিতার নাম: আবদার রহমান বাড়ির নং : এন0078 বয়স : 25 লিঙ্গ : পুরুষ	UHI2750818	ফটো উপলব্ধ
1036 নাম : দিলোয়ার মিঞা পিতার নাম: ছবে মিঞা বাড়ির নং : n0078 বয়স : 51 লিঙ্গ : পুরুষ	WB/01/008/003490	ফটো উপলব্ধ	1037 নাম : মোস্তাফা আলী পিতার নাম: ছবে মিঞা বাড়ির নং : n0078 বয়স : 44 লিঙ্গ : পুরুষ	GBM2001535	ফটো উপলব্ধ	1038 নাম : রফিক আলী পিতার নাম: মোস্তাফা আলী বাড়ির নং : 0001 বয়স : 20 লিঙ্গ : পুরুষ	UHI3009099	ফটো উপলব্ধ
1039 নাম : মিনা বেগম অধিকারী স্বামীর নাম: সাবাজ উদ্দিন মিঞা বাড়ির নং : n0134 বয়স : 51 লিঙ্গ : মহিলা	UHI2765980	ফটো উপলব্ধ	1040 নাম : আজাদ হোসেন পিতার নাম: ফয়েজউদ্দিন মিঞা বাড়ির নং : n0232 বয়স : 53 লিঙ্গ : পুরুষ	UHI2542462	ফটো উপলব্ধ	1041 নাম : মনিরুল হোসেন পিতার নাম: আহাম্মাদ হোসেন বাড়ির নং : n0057 বয়স : 49 লিঙ্গ : পুরুষ	WB/01/008/003498	ফটো উপলব্ধ
1042 নাম : মনিজা বিবি স্বামীর নাম: আহম্মাদ হোসেন বাড়ির নং : n0057 বয়স : 69 লিঙ্গ : মহিলা	WB/01/008/003263	ফটো উপলব্ধ	1043 নাম : সপিকুল ইসলাম পিতার নাম: জহুর মিঞা বাড়ির নং : n0134 বয়স : 27 লিঙ্গ : পুরুষ	UHI2362820	ফটো উপলব্ধ	1044 নাম : সাবাজউদ্দিন মিঞা পিতার নাম: বহরত মিঞা বাড়ির নং : n0134 বয়স : 67 লিঙ্গ : পুরুষ	UHI2897130	ফটো উপলব্ধ
1045 নাম : জাহানারা (খাতুন) বিবি স্বামীর নাম: মজিবুল ইসলাম বাড়ির নং : n0057 বয়স : 32 লিঙ্গ : মহিলা	UHI1970300	ফটো উপলব্ধ	1046 নাম : হাসিনুর হোসেন পিতার নাম: সফিক আলী মিঞা বাড়ির নং : n0293 বয়স : 28 লিঙ্গ : পুরুষ	UHI2302586	ফটো উপলব্ধ	1047 নাম : জহুরা বিবি (খাতুন) স্বামীর নাম: জহুর ইসলাম বাড়ির নং : n0134 বয়স : 36 লিঙ্গ : মহিলা	UHI1506641	ফটো উপলব্ধ
1048 নাম : ছকিনা বিবি স্বামীর নাম: সাহাদাত বাড়ির নং : n0134 বয়স : 66 লিঙ্গ : মহিলা	WB/01/008/003235	ফটো উপলব্ধ	1049 নাম : আমীর হোসেন পিতার নাম: আমাল হোসেন বাড়ির নং : n0066 বয়স : 62 লিঙ্গ : পুরুষ	WB/01/008/003306	ফটো উপলব্ধ	1050 নাম : জুলফুকার আলী পিতার নাম: সাহাদাত হোসেন বাড়ির নং : n0134 বয়স : 43 লিঙ্গ : পুরুষ	GBM2002277	ফটো উপলব্ধ

1051 নাম : জাফর আলী পিতার নাম : সাহাদাত হোসেন বাড়ির নং : এন0134 বয়স : 31 লিঙ্গ : পুরুষ	UHI1835909 ফটো উপলব্ধ	1052 নাম : মজিবুল ইসলাম পিতার নাম : আহমাদ হোসেন বাড়ির নং : n0057 বয়স : 38 লিঙ্গ : পুরুষ	GBM2616134 ফটো উপলব্ধ	1053 নাম : বেলাল হোসেন পিতার নাম : আবুল হোসেন বাড়ির নং : n0043 বয়স : 37 লিঙ্গ : পুরুষ	UHI1507102 ফটো উপলব্ধ
1054 নাম : নাজির হোসেন পিতার নাম : নুরুল ইসলাম বাড়ির নং : n0235 বয়স : 50 লিঙ্গ : পুরুষ	UHI2541886 ফটো উপলব্ধ	1055 নাম : আবুল হোসেন পিতার নাম : কান্তাজ উদ্দিন হোসেন বাড়ির নং : n0043 বয়স : 66 লিঙ্গ : পুরুষ	UHI2534220 ফটো উপলব্ধ	1056 নাম : ছমিনুর ইসলাম পিতার নাম : সাহাদাত হোসেন বাড়ির নং : n0134 বয়স : 38 লিঙ্গ : পুরুষ	GBM2541613 ফটো উপলব্ধ
1057 নাম : নূর হোসেন পিতার নাম : সাহাদাত হোসেন বাড়ির নং : n0134 বয়স : 32 লিঙ্গ : পুরুষ	UHI1704733 ফটো উপলব্ধ	1058 নাম : মাসুদ আজমুল পিতার নাম : সাহাদাত হোসেন বাড়ির নং : n0134 বয়স : 30 লিঙ্গ : পুরুষ	UHI1970482 ফটো উপলব্ধ	1059 নাম : ফজিরুল হোসেন পিতার নাম : আহমাদ হোসেন বাড়ির নং : n0057 বয়স : 42 লিঙ্গ : পুরুষ	GBM2002285 ফটো উপলব্ধ
1060 নাম : মেহবুব জাহেদী আহমেদ পিতার নাম : সাহাজ উদ্দিন মিয়া বাড়ির নং : N0000 বয়স : 25 লিঙ্গ : পুরুষ	UHI2677268 ফটো উপলব্ধ	1061 নাম : জয়নাল হোসেন পিতার নাম : সাহাদাত হোসেন বাড়ির নং : n0134 বয়স : 51 লিঙ্গ : পুরুষ	WB/01/008/003607 ফটো উপলব্ধ	1062 নাম : জাহানারা বেগম বিবি স্বামীর নাম : জাহাঙ্গীর আলী বাড়ির নং : n0134 বয়স : 36 লিঙ্গ : মহিলা	UHI1506625 ফটো উপলব্ধ
1063 নাম : প্রিয়ান্বিতা রায় পিতার নাম : দুলু রায় বাড়ির নং : এন00 বয়স : 20 লিঙ্গ : মহিলা	UHI2968063 ফটো উপলব্ধ	1064 নাম : রাহেলা বেগম স্বামীর নাম : দেলদার হোসেন বাড়ির নং : এন0144 বয়স : 25 লিঙ্গ : মহিলা	TSX2172310 ফটো উপলব্ধ	1065 নাম : রসিদা বানু পিতার নাম : রফিক মিয়া বাড়ির নং : এন0050 বয়স : 27 লিঙ্গ : মহিলা	WII2382539 ফটো উপলব্ধ
1066 নাম : রুকসার পারভিন পিতার নাম : মোস্তাফা রহমান বাড়ির নং : 03/303 বয়স : 24 লিঙ্গ : মহিলা	YSL2648897 ফটো উপলব্ধ	1067 নাম : মুর্শিদা খাতুন (বিবি) স্বামীর নাম : ফিরদৌস রহমান বাড়ির নং : কালজানি বয়স : 33 লিঙ্গ : মহিলা	UHI1970631 ফটো উপলব্ধ	1068 নাম : রজত অধিকারী পিতার নাম : রঞ্জন অধিকারী বাড়ির নং : 0151 বয়স : 19 লিঙ্গ : পুরুষ	UHI3023330 ফটো উপলব্ধ
1069 নাম : সাগরিকা মোদক স্বামীর নাম : আশিষ বসাক বাড়ির নং : এন0110 বয়স : 20 লিঙ্গ : মহিলা	UHI3034287 ফটো উপলব্ধ	1070 নাম : কর্ণ কুমার সিংহ পিতার নাম : কাঞ্চন সিংহ বাড়ির নং : এন0223 বয়স : 19 লিঙ্গ : পুরুষ	UHI3035052 ফটো উপলব্ধ	1071 নাম : মোহাম্মদ আসপাক হোসেন পিতার নাম : তপু হোসেন বাড়ির নং : এন0045 বয়স : 19 লিঙ্গ : পুরুষ	UHI3035078 ফটো উপলব্ধ
1072 নাম : ফি. রদুসি পারভিন পিতার নাম : ফজলে হক বাড়ির নং : এন002 বয়স : 19 লিঙ্গ : মহিলা	UHI3035219 ফটো উপলব্ধ	1073 নাম : দীপিকা চক্রবর্তী পিতার নাম : দিলীপ চক্রবর্তী বাড়ির নং : এন0035 বয়স : 19 লিঙ্গ : মহিলা	UHI3035300 ফটো উপলব্ধ	1074 নাম : সুলেখা ইয়াসমিন পিতার নাম : জাকির হোসেন বাড়ির নং : এন0056 বয়স : 20 লিঙ্গ : মহিলা	UHI3035318 ফটো উপলব্ধ
1075 নাম : কোয়েনা পুরভিন পিতার নাম : আব্দুল কাদের মিয়া বাড়ির নং : এন004 বয়স : 19 লিঙ্গ : মহিলা	UHI3035359 ফটো উপলব্ধ	1076 নাম : আর্শিদা সুলতানা পিতার নাম : আব্দুল মালিক মিয়া বাড়ির নং : এন004 বয়স : 20 লিঙ্গ : মহিলা	UHI3035375 ফটো উপলব্ধ	1077 নাম : সুব্রত রায় পিতার নাম : সুশান্ত রায় বাড়ির নং : এন0127 বয়স : 19 লিঙ্গ : পুরুষ	UHI3036704 ফটো উপলব্ধ
1078 নাম : দেবশীষ সরকার পিতার নাম : মতিলাল সরকার বাড়ির নং : কালজানী বয়স : 19 লিঙ্গ : পুরুষ	UHI3036738 ফটো উপলব্ধ	1079 নাম : মনিরুল হোসেন পিতার নাম : সবিদুল মিয়া বাড়ির নং : এন0129 বয়স : 19 লিঙ্গ : পুরুষ	UHI3036837 ফটো উপলব্ধ	1080 নাম : জাহাঙ্গীর হোসেন মায়ের নাম : মিনা বিবি বাড়ির নং : এন0085 বয়স : 20 লিঙ্গ : পুরুষ	UHI3036894 ফটো উপলব্ধ

1081 নাম : শিপ্রা রায় পিতার নাম : গোপাল রায় বাড়ির নং : কালজানী বয়স : 19 লিঙ্গ : মহিলা	UHI3030921 ফটো উপলব্ধ	1082 নাম : সামীম আলম পিতার নাম : রহিমুল মিয়া বাড়ির নং : এন0418 বয়স : 19 লিঙ্গ : পুরুষ	UHI3032729 ফটো উপলব্ধ	1083 নাম : মিলন ইসলাম পিতার নাম : মুফিজুল মিয়া বাড়ির নং : এন0095 বয়স : 22 লিঙ্গ : পুরুষ	UHI3033297 ফটো উপলব্ধ
1084 নাম : সাহেরা বানু খাতুন স্বামীর নাম : মোজাহার হোসেন বাড়ির নং : এন0063 বয়স : 27 লিঙ্গ : মহিলা	UHI3033347 ফটো উপলব্ধ	1085 নাম : পূজা রায় পিতার নাম : গৌতম রায় বাড়ির নং : 0157 বয়স : 19 লিঙ্গ : মহিলা	UHI3038114 ফটো উপলব্ধ	1086 নাম : মুরতাজা পারভিন পিতার নাম : মুফিজুল হক বাড়ির নং : এন0113 বয়স : 19 লিঙ্গ : মহিলা	UHI3038221 ফটো উপলব্ধ
1087 নাম : আরফাতুল নাহার পিতার নাম : আজিদুল হক বাড়ির নং : এন0046 বয়স : 19 লিঙ্গ : মহিলা	UHI3038239 ফটো উপলব্ধ	1088 নাম : আকাশ সরকার পিতার নাম : আনন্দ সরকার বাড়ির নং : 0069 বয়স : 19 লিঙ্গ : পুরুষ	UHI3039559 ফটো উপলব্ধ	1089 নাম : মলিনা খাতুন স্বামীর নাম : মোস্তফা আলী বাড়ির নং : এন0015 বয়স : 24 লিঙ্গ : মহিলা	UHI3039633 ফটো উপলব্ধ
1090 নাম : মহঃ মেহেরব হক পিতার নাম : ফ. জ. লুল হক বাড়ির নং : এন0079 বয়স : 19 লিঙ্গ : পুরুষ	UHI3042827 ফটো উপলব্ধ	1091 নাম : নিরুপমা দাস স্বামীর নাম : প্রসেনজিৎ রায় বাড়ির নং : 0169 বয়স : 27 লিঙ্গ : মহিলা	UHI3042918 ফটো উপলব্ধ	1092 নাম : অনন্যা রায় পিতার নাম : সজল রায় বাড়ির নং : 0165 বয়স : 20 লিঙ্গ : মহিলা	UHI3042926 ফটো উপলব্ধ
1093 নাম : পিঙ্কি পারভীন স্বামীর নাম : ইসমাইল ইসলাম বাড়ির নং : 03/308 বয়স : 24 লিঙ্গ : মহিলা	UHI3045150 ফটো উপলব্ধ	1094 নাম : রৌশন আলী পিতার নাম : রসিদুল ইসলাম বাড়ির নং : এন0053 বয়স : 19 লিঙ্গ : পুরুষ	UHI3047883 ফটো উপলব্ধ	1095 নাম : ইমরান হোসেন পিতার নাম : জয়নাল হোসেন বাড়ির নং : এন0134 বয়স : 23 লিঙ্গ : পুরুষ	UHI3048881 ফটো উপলব্ধ
1096 নাম : বাসন্তি রায় স্বামীর নাম : তপন রায় বাড়ির নং : এন0208 বয়স : 22 লিঙ্গ : মহিলা	UHI3049566 ফটো উপলব্ধ	1097 নাম : অমিত রায় পিতার নাম : আনন্দ রায় বাড়ির নং : কালজানী বয়স : 19 লিঙ্গ : পুরুষ	UHI3050853 ফটো উপলব্ধ	1098 নাম : মৌসুমি বর্মন পিতার নাম : শঙ্কর বর্মন বাড়ির নং : এন0080 বয়স : 27 লিঙ্গ : মহিলা	UHI2355162 ফটো উপলব্ধ
1099 নাম : শিল্পী দাস পিতার নাম : সুশীল কুমার দাস বাড়ির নং : এন0180 বয়স : 30 লিঙ্গ : মহিলা	UHI2086742 ফটো উপলব্ধ	1100 নাম : আলিমা খাতুন পিতার নাম : এজাজুল হক বাড়ির নং : এন0021 বয়স : 27 লিঙ্গ : মহিলা	WII1979020 ফটো উপলব্ধ	1101 নাম : বর্নিকা বর্মন পিতার নাম : অনাথ চন্দ্র বর্মন বাড়ির নং : এন0184 বয়স : 31 লিঙ্গ : মহিলা	RNL2268266 ফটো উপলব্ধ
1102 নাম : সোনালী পাল পিতার নাম : চানমোহন পাল বাড়ির নং : এন0141 বয়স : 21 লিঙ্গ : মহিলা	YUG2390615 ফটো উপলব্ধ	1103 নাম : ববিতা সরকার পিতার নাম : অমলেশ সরকার বাড়ির নং : এন0215 বয়স : 26 লিঙ্গ : মহিলা	UHI2481471 ফটো উপলব্ধ	1104 নাম : প্রতিমা দাস পিতার নাম : নিহার রঞ্জন দাস বাড়ির নং : এন0177 বয়স : 31 লিঙ্গ : মহিলা	WII1903467 ফটো উপলব্ধ
1105 নাম : সপ্তমী রায় পিতার নাম : বটেশ্বর রায় বাড়ির নং : এন0175 বয়স : 30 লিঙ্গ : মহিলা	UHI2029593 ফটো উপলব্ধ	1106 নাম : রৌশনারা আল পারভীন স্বামীর নাম : রাজিদুল ইসলাম বাড়ির নং : এন0055 বয়স : 28 লিঙ্গ : মহিলা	UGR2216935 ফটো উপলব্ধ	1107 নাম : তাপসী রায় পিতার নাম : মন্টু রায় বাড়ির নং : এন000 বয়স : 28 লিঙ্গ : মহিলা	UHI2198596 ফটো উপলব্ধ
1108 নাম : সোমা রায় পিতার নাম : ধনেশ্বর রায় বাড়ির নং : এন0294 বয়স : 25 লিঙ্গ : মহিলা	UHI2472298 ফটো উপলব্ধ	1109 নাম : সাহিনা পারভিন পিতার নাম : সিরাজুদ্দিন মিয়া বাড়ির নং : এন0080 বয়স : 25 লিঙ্গ : মহিলা	YUG1985290 ফটো উপলব্ধ	1110 নাম : রুমানা পারভীন পিতার নাম : আনোয়ার হোসেন বাড়ির নং : এন0014 বয়স : 23 লিঙ্গ : মহিলা	UHI2775203 ফটো উপলব্ধ

1111	XFB2340800	ফটো উপলব্ধ
নাম : জোহরা খাতুন পিতার নাম : নহরউদ্দিন মিয়া বাড়ির নং : এন0041 বয়স : 35 লিঙ্গ : মহিলা		

1112	UHI2889285	ফটো উপলব্ধ
নাম : সাহানা জ খাতুন পিতার নাম : সাহাজাদ আলী বাড়ির নং : এন0134 বয়স : 23 লিঙ্গ : মহিলা		

1113	UHI2824902	ফটো উপলব্ধ
নাম : সবানা পারভিন পিতার নাম : সাহিদুল মিয়া বাড়ির নং : এন0058 বয়স : 23 লিঙ্গ : মহিলা		

1114	WII2328144	ফটো উপলব্ধ
নাম : অলিমা খাতুন মায়ের নাম : ফজিলা বেওয়া বাড়ির নং : কালজানী বয়স : 23 লিঙ্গ : মহিলা		

1115	TIH1953918	ফটো উপলব্ধ
নাম : রেনজিনা খাতুন পিতার নাম : আজিজুল হক বাড়ির নং : 0097 বয়স : 29 লিঙ্গ : মহিলা		

1116	UHI3056140	ফটো উপলব্ধ
নাম : পূজা রায় স্বামীর নাম : হিরাজ রায় বাড়ির নং : এন0208 বয়স : 20 লিঙ্গ : মহিলা		

1117	UHI3056231	ফটো উপলব্ধ
নাম : সাজিনা খাতুন স্বামীর নাম : আজিনুর হোসেন বাড়ির নং : এন0099 বয়স : 22 লিঙ্গ : মহিলা		

1118	UHI3056272	ফটো উপলব্ধ
নাম : রিয়া খাতুন পিতার নাম : আজিজুল মিয়া বাড়ির নং : এন028 বয়স : 19 লিঙ্গ : মহিলা		

1119	UHI3056280	ফটো উপলব্ধ
নাম : মুনমুন পারভীন স্বামীর নাম : সাহিদুল ইসলাম বাড়ির নং : এন002 বয়স : 23 লিঙ্গ : মহিলা		

1120	UHI3056306	ফটো উপলব্ধ
নাম : মাধবী রায় স্বামীর নাম : গোবিন্দ বর্মন বাড়ির নং : এন0219 বয়স : 22 লিঙ্গ : মহিলা		

1121	UHI3056314	ফটো উপলব্ধ
নাম : পূর্ণিমা রায় পিতার নাম : গোপাল রায় বাড়ির নং : এন0170 বয়স : 19 লিঙ্গ : মহিলা		

1122	UHI3056322	ফটো উপলব্ধ
নাম : টুঙ্গা রায় স্বামীর নাম : প্রণব রায় বাড়ির নং : এন0205 বয়স : 20 লিঙ্গ : মহিলা		

1123	UHI3056355	ফটো উপলব্ধ
নাম : পাপিয়া রায় পিতার নাম : পুষ্টি রায় বাড়ির নং : এন0203 বয়স : 19 লিঙ্গ : মহিলা		

1124	UHI3062619	ফটো উপলব্ধ
নাম : ইমরান হোসেন পিতার নাম : হাফিজার মিয়া বাড়ির নং : না বয়স : 21 লিঙ্গ : পুরুষ		

1125	UHI3073277	ফটো উপলব্ধ
নাম : সত্যজিৎ রায় পিতার নাম : সুভাষ রায় বাড়ির নং : এন0225 বয়স : 27 লিঙ্গ : পুরুষ		

1126	UHI3071206	ফটো উপলব্ধ
নাম : পূর্ণবী রায় স্বামীর নাম : অশোক রায় বাড়ির নং : কালজানী বয়স : 27 লিঙ্গ : মহিলা		

বিধানসভা নির্বাচনক্ষেত্রের নং, নাম : 3-কুচবিহার উত্তর
1- সংযোজন তালিকা 1 (01-01-2026 28-02-2026)

1127	1	UHI3098290
নাম : নাজিয়া সুলতানা পিতার নাম: নাজির হোসেন বাড়ির নং : এন0235 বয়স : 18 লিঙ্গ : মহিলা		ফটো উপলব্ধ

1128	1	UHI3101201
নাম : রামপ্রসাদ দাস পিতার নাম: রাখাল দাস বাড়ির নং : কালজানি বয়স : 66 লিঙ্গ : পুরুষ		ফটো উপলব্ধ

নির্বাচক সংখ্যার সারসংক্ষেপ :

A) নির্বাচকের সংখ্যা :

	নির্বাচক তালিকার প্রকৃতি	নির্বাচক তালিকার পরিচিতি :	নির্বাচকের সংখ্যা :			
			পুরুষ	মহিলা	তৃতীয় লিঙ্গ	মোট
I	মূল তালিকা	মূল তালিকা	বিশেষ নিবিড় সংশোধনী ২০২৬-এর চূড়ান্ত ভোটার তালিকা			
II	1- সংযোজন তালিকা	সংযোজনী 1	বিশেষ সংক্ষিপ্ত সংশোধন 2026			
III	2- বিয়োজন তালিকা	সংযোজনী 1	বিশেষ সংক্ষিপ্ত সংশোধন 2026			
IV	'লিঙ্গ ক্ষেত্রের' পরিবর্তনের কারণে পার্থক্য		0	0	0	0
নির্বাচকের মোট সংখ্যা (I+II-III+IV)			578	548	0	1126

B) ক্রটি সংশোধনের সংখ্যা :

নির্বাচক তালিকার প্রকৃতি	নির্বাচক তালিকার পরিচিতি :	ক্রটি সংশোধনের সংখ্যা :
সংযোজনী 1	বিশেষ সংক্ষিপ্ত সংশোধন 2026	2

নির্বাচক নিবন্ধন আধিকারিকের স্বাক্ষর

E-মৃত, S-স্থানান্তরিত, R-একাধিকবার অন্তর্ভুক্ত, M-নিখোঁজ, Q-যোগ্য নহে