নির্বাচক তালিকা 2026 S25 পশ্চিমবঙ্গ

বিধানসভা নির্বাচনক্ষেত্রের নং, নাম ও সংরক্ষণের স্থিতি : 3 - কুচবিহার উত্তর (তপশীলি জাতি)	অংশ নং : 305

বিধানসভা নির্বাচনক্ষেত্রটি যে লোকসভা নির্বাচনক্ষেত্রের / ক্ষেত্রসমুহের অন্তর্ভূক্ত তার নং, নাম ও সংরক্ষণ স্থিতি : 1 - কুচবিহার (তপশীলি জাতি)

1. সংশোধনের পূর্ণ বিবরণ

সংশোধনের বৎসর :	2026	নির্বাচক তালিকার পরিচিতি : বিশেষ নিবিড় সংশোধনী ২০২৬-এর চূড়ান্ত ভোটার তালিকা
ভিত্তি তারিখ :	01-01-2026	
সংশোধনের প্রকৃতি :	বিশেষ নিবিড় সংশোধনী 2026	
প্রকাশনার তারিখ :	28-02-2026	

2. অংশ ও নির্বাচনী এলাকার পূর্ণ বিবরণ :

অংশের ভাগ নং ও নাম :

1-শৌলটুকনী বড়পাক মৌজা (সমগ্র)

প্রধান শহর/গ্রাম	: শৌলটুকনী বড়পাক
ওয়ার্ড	:
থানা	: পুণ্ডিবাড়ী
গ্রাম পঞ্চায়েত	: খাপাইডাঙ্গা
ব্লক	: কুচবিহার-২
মহকুমা	: কুচবিহার সদর
জেলা	: কুচবিহার
পিন	: 736133

3. ভোট গ্রহন কেন্দ্রের পূর্ণ বিবরণ :

ভোট গ্রহন কেন্দ্রের নং, নাম :	ভোট গ্রহন কেন্দ্রের শ্রেণী :	গ্রামীণ
305 - শৌলটুকনী বড়পাক এইডেড প্রাইমারী স্কুল ভোট গ্রহন কেন্দ্রের ঠিকানা : শৌলটুকনী বড়পাক এইডেড প্রাইমারী স্কুল, শৌলটুকনী বড়পাক	এই অংশে সহায়ক ভোটগ্রহন কেন্দ্রের সংখ্যা :	0

4. নির্বাচকের সংখ্যা :

প্রথম ক্রমিক নং	শেষ ক্রমিক নং	মোট সংখ্যা			
		পুরুষ	মহিলা	তৃতীয় লিঙ্গ	মোট
1	843	427	415	0	842

নির্বাচক নিবন্ধন আধিকারিকের স্বাক্ষর

Nazri Naksha	Google Map View
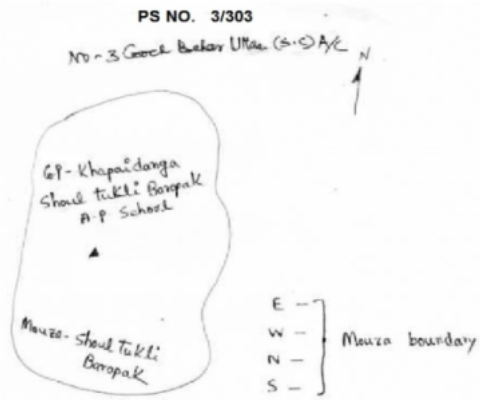	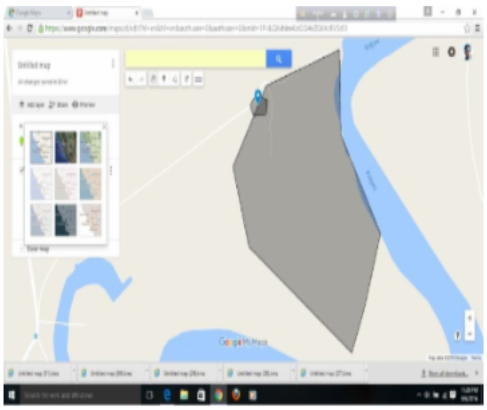

Polling Station Building Front View	Polling Station Front View

Cad View	Key MAP View
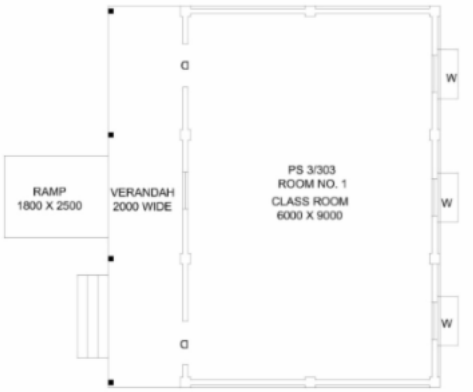	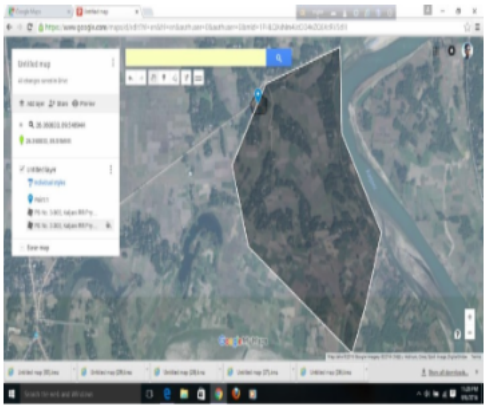

1 UHI2539245
নাম : নুর হোসেন
পিতার নাম: ইব্রাহীম মিয়া
বাড়ির নং : n0024
বয়স : 54 লিঙ্গ : পুরুষ
ফটো উপলব্ধ

2 GBM2616654
নাম : সবনম বিবি (খাতুন)
স্বামীর নাম: ওয়াজেদ হোসেন
বাড়ির নং : n0024
বয়স : 43 লিঙ্গ : মহিলা
ফটো উপলব্ধ
HOLDER ADJUDICATION

3 WB/01/008/006381
নাম : জাহান্দার হোসেন
পিতার নাম: ইব্রাহিম মিঞা
বাড়ির নং : n0024
বয়স : 58 লিঙ্গ : পুরুষ
ফটো উপলব্ধ

4 UHI1603570
নাম : আমিনা বিবি (খাতুন)
স্বামীর নাম: জোনাব উদ্দিন হোসেন
বাড়ির নং : n0024
বয়স : 33 লিঙ্গ : মহিলা
ফটো উপলব্ধ

5 UHI1689959
নাম : আসরাফুল আলম
পিতার নাম: জাকির হোসেন
বাড়ির নং : n0024
বয়স : 34 লিঙ্গ : পুরুষ
ফটো উপলব্ধ

6 GBM1614015
নাম : যোবেদা বিবি
স্বামীর নাম: কেরামত আলী
বাড়ির নং : n0100
বয়স : 52 লিঙ্গ : মহিলা
ফটো উপলব্ধ

7 GBM2616969
নাম : আশরা বিবি (খাতুন)
স্বামীর নাম: সাইদুল ইসলাম
বাড়ির নং : n0185
বয়স : 41 লিঙ্গ : মহিলা
ফটো উপলব্ধ
HOLDER ADJUDICATION

8 WB/01/008/006098
নাম : জাহেত হোসেন
পিতার নাম: ইব্রাহীম মিয়া
বাড়ির নং : n0024
বয়স : 49 লিঙ্গ : পুরুষ
ফটো উপলব্ধ

9 UHI2363448
নাম : রেজিনা খাতুন
স্বামীর নাম: তাহের হোসেন
বাড়ির নং : n0024
বয়স : 27 লিঙ্গ : মহিলা
ফটো উপলব্ধ

10 WB/01/008/006286
নাম : আনোয়ারা বিবি
স্বামীর নাম: জাকির হোসেন
বাড়ির নং : n0024
বয়স : 57 লিঙ্গ : মহিলা
ফটো উপলব্ধ

11 WB/01/008/006089
নাম : জাহানারা
স্বামীর নাম: ইব্রাহিম
বাড়ির নং : n0024
বয়স : 89 লিঙ্গ : মহিলা
ফটো উপলব্ধ

12 WB/01/008/006119
নাম : জাকির হোসেন
পিতার নাম: ইব্রাহিম মিয়া
বাড়ির নং : n0024
বয়স : 61 লিঙ্গ : পুরুষ
ফটো উপলব্ধ

13 WB/01/008/006064
নাম : জোনাবউদ্দিন হোসেন
পিতার নাম: ইব্রাহীম মিয়া
বাড়ির নং : n0024
বয়স : 52 লিঙ্গ : পুরুষ
ফটো উপলব্ধ

14 GBM2204030
নাম : তাহের হোসেন
পিতার নাম: ইব্রাহিম মিঞা
বাড়ির নং : n0024
বয়স : 43 লিঙ্গ : পুরুষ
ফটো উপলব্ধ
HOLDER ADJUDICATION

15 UHI1603646
নাম : নিলীমা বিবি
স্বামীর নাম: নুর হোসেন
বাড়ির নং : n0024
বয়স : 34 লিঙ্গ : মহিলা
ফটো উপলব্ধ
HOLDER ADJUDICATION

16 UHI1690015
নাম : রনজিনা বিবি (খাতুন)
স্বামীর নাম: জাহেত হোসেন
বাড়ির নং : n0024
বয়স : 32 লিঙ্গ : মহিলা
ফটো উপলব্ধ
HOLDER ADJUDICATION

17 UHI2751071
নাম : রৌসন আহমেদ
পিতার নাম: জাহান্দার হোসেন
বাড়ির নং : এন000
বয়স : 23 লিঙ্গ : পুরুষ
ফটো উপলব্ধ

18 GBM1613124
নাম : কেরামত আলী
পিতার নাম: ফরাজউদ্দিন মিয়া
বাড়ির নং : n0100
বয়স : 54 লিঙ্গ : পুরুষ
ফটো উপলব্ধ

19 UHI1507466
নাম : হাফিজুল রহমান
পিতার নাম: কেরামত আলী
বাড়ির নং : n0100
বয়স : 36 লিঙ্গ : পুরুষ
ফটো উপলব্ধ

20 UHI1971555
নাম : আফিয়া বিবি (খাতুন)
স্বামীর নাম: হাফিজুল রহমান
বাড়ির নং : n0100
বয়স : 31 লিঙ্গ : মহিলা
ফটো উপলব্ধ
HOLDER ADJUDICATION

21 WB/01/008/006086
নাম : ওয়াজেদ হোসেন
পিতার নাম: ইব্রাহিম মিয়া
বাড়ির নং : n0024
বয়স : 56 লিঙ্গ : পুরুষ
ফটো উপলব্ধ

22 UHI2889376
নাম : খুশিদা সুলতানা
পিতার নাম: ওয়াজেদ হোসেন
বাড়ির নং : এন0000
বয়স : 21 লিঙ্গ : মহিলা
ফটো উপলব্ধ

23 GBM2547578
নাম : মিলন (দাস) রায়
স্বামীর নাম: মনিক রায়
বাড়ির নং : n0186
বয়স : 40 লিঙ্গ : মহিলা
ফটো উপলব্ধ

24 UHI1836691
নাম : জেয়ারুল হক
পিতার নাম: হজরত আলী
বাড়ির নং : n0112
বয়স : 32 লিঙ্গ : পুরুষ
ফটো উপলব্ধ
HOLDER ADJUDICATION

25 GBM2002392
নাম : আছমা বিবি
স্বামীর নাম: সাহাজাদ আলী
বাড়ির নং : n0107
বয়স : 42 লিঙ্গ : মহিলা
ফটো উপলব্ধ

26 WB/01/008/006117
নাম : জোছিয়া বিবি
স্বামীর নাম: হজরত আলী
বাড়ির নং : n0112
বয়স : 63 লিঙ্গ : মহিলা
ফটো উপলব্ধ

27 UHI2864627
নাম : হাসিমা খাতুন
স্বামীর নাম: জিয়ারুল হক
বাড়ির নং : এন0112
বয়স : 24 লিঙ্গ : মহিলা
ফটো উপলব্ধ

28 GBM2002384
নাম : সাহাজাদ আলী
পিতার নাম: বছির মিঞা
বাড়ির নং : n0107
বয়স : 44 লিঙ্গ : পুরুষ
ফটো উপলব্ধ

29 UHI2539211
নাম : হজরত আলী
পিতার নাম: আব্দুল রহমান আলী
বাড়ির নং : n0112
বয়স : 69 লিঙ্গ : পুরুষ
ফটো উপলব্ধ

30 WB/01/008/006423
নাম : রেজাফফর আলি
পিতার নাম: সিরাজুল ইসলাম
বাড়ির নং : n0170
বয়স : 53 লিঙ্গ : পুরুষ
ফটো উপলব্ধ

31 GBM2501658
নাম : মফিদুল ইসলাম
পিতার নাম: ফজলুল হক
বাড়ির নং : n0177
বয়স : 41 লিঙ্গ : পুরুষ
ফটো উপলব্ধ

32 WB/01/008/006429
নাম : হোসেন রুস্তম
পিতার নাম: সিরাজুল ইসলাম
বাড়ির নং : n0170
বয়স : 55 লিঙ্গ : পুরুষ
ফটো উপলব্ধ

33 GBM2203586
নাম : আর্জিনা খাতুন
স্বামীর নাম: রুকুদ্দিন মিঞা
বাড়ির নং : n0170
বয়স : 42 লিঙ্গ : মহিলা
ফটো উপলব্ধ

34 WB/01/008/006001
নাম : রফিকুল ইসলাম
পিতার নাম: আমালউদ্দিন মিয়া
বাড়ির নং : n0009
বয়স : 58 লিঙ্গ : পুরুষ
ফটো উপলব্ধ

35 WB/01/008/006036
নাম : পফিদুল ইসলাম
পিতার নাম: আমালউদ্দিন মিয়া
বাড়ির নং : n0010
বয়স : 62 লিঙ্গ : পুরুষ
ফটো উপলব্ধ

36 GBM2616621
নাম : মনিরুল হোসেন
পিতার নাম: রফিকুল ইসলাম
বাড়ির নং : n0009
বয়স : 37 লিঙ্গ : পুরুষ
ফটো উপলব্ধ

37 GBM2002418
নাম : সামছুন পাহারা বিবি
স্বামীর নাম: রুস্তম হোসেন
বাড়ির নং : n0170
বয়স : 47 লিঙ্গ : মহিলা
ফটো উপলব্ধ

38 UHI1507631
নাম : সাহিদা সুলতানা
স্বামীর নাম: রেজিফফর আলী
বাড়ির নং : n0170
বয়স : 40 লিঙ্গ : মহিলা
ফটো উপলব্ধ

39 WB/01/008/006053
নাম : রুকুদ্দিন মিঞা
পিতার নাম: সিরাজুল ইসলাম
বাড়ির নং : n0170
বয়স : 50 লিঙ্গ : পুরুষ
ফটো উপলব্ধ

40 WB/01/008/006141
নাম : বিবি মমিনা
স্বামীর নাম: রফিকুল ইসলাম
বাড়ির নং : n0009
বয়স : 54 লিঙ্গ : মহিলা
ফটো উপলব্ধ

41 WB/01/008/006131
নাম : রানু বিবি
স্বামীর নাম: পফিদুল ইসলাম
বাড়ির নং : n0010
বয়স : 57 লিঙ্গ : মহিলা
ফটো উপলব্ধ

42 GBM0011262
নাম : নজরুল ইসলাম
পিতার নাম: আব্দুল আজিজ মিয়া
বাড়ির নং : n0109
বয়স : 69 লিঙ্গ : পুরুষ
ফটো উপলব্ধ

43 WB/01/008/006259
নাম : বিবি জাহানারা
স্বামীর নাম: নজরুল ইসলাম
বাড়ির নং : n0109
বয়স : 54 লিঙ্গ : মহিলা
ফটো উপলব্ধ

44 WB/01/008/006260
নাম : রোসনা বিবি
স্বামীর নাম: ছাহিরুল ইসলাম
বাড়ির নং : n0110
বয়স : 59 লিঙ্গ : মহিলা
ফটো উপলব্ধ

45 UHI2496743
নাম : আলিমা খাতুন
স্বামীর নাম: রসিদ হোসেন
বাড়ির নং : এন0110
বয়স : 28 লিঙ্গ : মহিলা
ফটো উপলব্ধ

46 WB/01/008/006074
নাম : সিরাজুল ইসলাম
পিতার নাম: মহিমুদ্দিন মিয়া
বাড়ির নং : n0170
বয়স : 79 লিঙ্গ : পুরুষ
ফটো উপলব্ধ

47 UHI2974715
নাম : রাজ্জাক হোসেন
পিতার নাম: রুকুদ্দিন মিঞা
বাড়ির নং : নং170
বয়স : 20 লিঙ্গ : পুরুষ
ফটো উপলব্ধ

48 UHI1603695
নাম : রুহুল আমিন
পিতার নাম: পফিদুল ইসলাম
বাড়ির নং : n0010
বয়স : 33 লিঙ্গ : পুরুষ
ফটো উপলব্ধ

49 UHI2200863
নাম : মলিনা বিবি (খাতুন)
স্বামীর নাম: জাকির হোসেন
বাড়ির নং : n0109
বয়স : 29 লিঙ্গ : মহিলা
ফটো উপলব্ধ

50 UHI1971613
নাম : রুমা বিবি (খাতুন)
স্বামীর নাম: মনিরুল হোসেন
বাড়ির নং : n0009
বয়স : 30 লিঙ্গ : মহিলা
ফটো উপলব্ধ

51 UHI2092799
নাম : নূরনাহার বেগম
স্বামীর নাম: রাহুল আমিন
বাড়ির নং : n0010
বয়স : 31 লিঙ্গ : মহিলা
ফটো উপলব্ধ

52 UHI1603745
নাম : জাকির হোসেন
পিতার নাম: নজরুল ইসলাম
বাড়ির নং : n0109
বয়স : 35 লিঙ্গ : পুরুষ
ফটো উপলব্ধ

53 UHI1836758
নাম : জাহাঙ্গীর আলম
পিতার নাম: নজরুল ইসলাম
বাড়ির নং : n0109
বয়স : 31 লিঙ্গ : পুরুষ
ফটো উপলব্ধ

54 UHI1836642
নাম : রফিকুল ইসলাম
পিতার নাম: ছহিরুল ইসলাম
বাড়ির নং : n0110
বয়স : 33 লিঙ্গ : পুরুষ
ফটো উপলব্ধ

55 UHI1690189
নাম : রসিদ হোসেন
পিতার নাম: সাইরুল ইসলাম
বাড়ির নং : n0110
বয়স : 32 লিঙ্গ : পুরুষ
ফটো উপলব্ধ

56 XFB2211951
নাম : মিনুকা খাতুন
পিতার নাম: খেজুর আলী
বাড়ির নং : এন0110
বয়স : 27 লিঙ্গ : মহিলা
ফটো উপলব্ধ

57 UHI1761543
নাম : কমলিনী কার্য্যী
পিতার নাম: সুশীল চন্দ্র কার্য্যী
বাড়ির নং : N000
বয়স : 31 লিঙ্গ : মহিলা
ফটো উপলব্ধ

58 UHI1603638
নাম : স্বপ্না কার্য্যী (রায়)
পিতার নাম: মনীন্দ্র নাথ কার্য্যী
বাড়ির নং : n0151
বয়স : 36 লিঙ্গ : মহিলা
ফটো উপলব্ধ

59 GBM2174001
নাম : কৃষ্ণ কার্য্যী
পিতার নাম: দেওয়ানজী কার্য্যী
বাড়ির নং : n0151
বয়স : 41 লিঙ্গ : পুরুষ
ফটো উপলব্ধ

60 UHI2834547
নাম : মনীন্দ্র নাথ কার্য্যী
পিতার নাম: দেওয়ানজী কার্য্যী
বাড়ির নং : n0151
বয়স : 52 লিঙ্গ : পুরুষ
ফটো উপলব্ধ

UNDER ADJUDICATION

61 GBM2380475
নাম : রত্না কার্য্যী
স্বামীর নাম: মেঘেন্দ্র কার্য্যী
বাড়ির নং : n0151
বয়স : 42 লিঙ্গ : মহিলা
ফটো উপলব্ধ

62 WB/01/008/006378
নাম : মেঘেন্দ্র কার্যী
পিতার নাম: দেওয়ানজী কার্যী
বাড়ির নং : n0151
বয়স : 54 লিঙ্গ : পুরুষ
ফটো উপলব্ধ

63 WB/01/008/006310
নাম : রংমালা কার্যী
স্বামীর নাম: দেওয়ানজী কার্যী
বাড়ির নং : n0151
বয়স : 67 লিঙ্গ : মহিলা
ফটো উপলব্ধ

64 WII1821610
নাম : মিনা অধিকারী কার্য্যী
স্বামীর নাম: কৃষ্ণ কার্য্যী
বাড়ির নং : n0151
বয়স : 29 লিঙ্গ : মহিলা
ফটো উপলব্ধ

65 GBM2380483
নাম : প্রতিমা কার্য্যী
স্বামীর নাম: রবীন্দ্র নাথ কার্য্যী
বাড়ির নং : n0151
বয়স : 39 লিঙ্গ : মহিলা
ফটো উপলব্ধ

66 UHI2771392
নাম : রবীন্দ্রনাথ কার্য্যী
পিতার নাম: দেওয়ানজী কার্য্যী
বাড়ির নং : n0151
বয়স : 49 লিঙ্গ : পুরুষ
ফটো উপলব্ধ

67 UHI2978765
নাম : পায়েল কার্য্যী
পিতার নাম: রবীন্দ্র নাথ কার্য্যী
বাড়ির নং : নং151
বয়স : 20 লিঙ্গ : মহিলা
ফটো উপলব্ধ

68 WB/01/008/006152
নাম : আদুরী কির্ত্তনীয়া
স্বামীর নাম: দীনেশ কির্ত্তনীয়া
বাড়ির নং : n0083
বয়স : 59 লিঙ্গ : মহিলা
ফটো উপলব্ধ

69 GBM1540319
নাম : প্রেমানন্দ কীর্ত্তনীয়া
পিতার নাম: ভবেশ কীর্ত্তনীয়া
বাড়ির নং : n0092
বয়স : 49 লিঙ্গ : পুরুষ
ফটো উপলব্ধ

70 WB/01/008/006376
নাম : কল্পনা কির্ত্তনীয়া
স্বামীর নাম: মন্তোষ কির্ত্তনীয়া
বাড়ির নং : n0094
বয়স : 54 লিঙ্গ : মহিলা
ফটো উপলব্ধ

71 UHI1971480
নাম : প্রসেনজিৎ কীর্ত্তনীয়া
পিতার নাম: মন্তোষ কীর্ত্তনীয়া
বাড়ির নং : n0094
বয়স : 31 লিঙ্গ : পুরুষ
ফটো উপলব্ধ

72 UHI1690148
নাম : প্রতিমা কীর্ত্তনীয়া (সরকার)
স্বামীর নাম: অনন্ত কীর্ত্তনীয়া
বাড়ির নং : n0093
বয়স : 34 লিঙ্গ : মহিলা
ফটো উপলব্ধ

73 WB/01/008/006382
নাম : বলরাম কির্ত্তনীয়া
পিতার নাম: রাইমোহন কির্ত্তনীয়া
বাড়ির নং : n0093
বয়স : 66 লিঙ্গ : পুরুষ
ফটো উপলব্ধ

74 UHI2200814
নাম : টুম্পা কীর্ত্তনীয়া (রায়)
স্বামীর নাম: সুমন্ত কীর্ত্তনীয়া
বাড়ির নং : n0092
বয়স : 36 লিঙ্গ : মহিলা
ফটো উপলব্ধ

75 WB/01/008/006356
নাম : পরেশ কির্ত্তনীয়া
পিতার নাম: রাধাবল্লভ কির্ত্তনীয়া
বাড়ির নং : n0017
বয়স : 79 লিঙ্গ : পুরুষ
ফটো উপলব্ধ

76 GBM2002434
নাম : অজিত কির্ত্তনীয়া
পিতার নাম: পরেশ কির্ত্তনীয়া
বাড়ির নং : n0017
বয়স : 43 লিঙ্গ : পুরুষ
ফটো উপলব্ধ

77 WB/01/008/006368
নাম : সন্তোষ কির্ত্তনীয়া
পিতার নাম: পরেশ কির্ত্তনীয়া
বাড়ির নং : n0064
বয়স : 56 লিঙ্গ : পুরুষ
ফটো উপলব্ধ

78 UHI2363323
নাম : মনিজা বিবি
স্বামীর নাম: ছফিয়ার মিঞা
বাড়ির নং : n0083
বয়স : 27 লিঙ্গ : মহিলা
ফটো উপলব্ধ

79 UHI2200806
নাম : সম্পা কীর্ত্তনীয়া
স্বামীর নাম: শ্রীমন্ত কীর্ত্তনীয়া
বাড়ির নং : n0093
বয়স : 28 লিঙ্গ : মহিলা
ফটো উপলব্ধ

80 WB/01/008/006147
নাম : আজামীল কির্ত্তনীয়া
পিতার নাম: মাধব কির্ত্তনীয়া
বাড়ির নং : n0039
বয়স : 67 লিঙ্গ : পুরুষ
ফটো উপলব্ধ

81 GBM2542579
নাম : রনয় কীর্তনিয়া
পিতার নাম: রংলাল কীর্তনিয়া
বাড়ির নং : n0102
বয়স : 37 লিঙ্গ : পুরুষ
ফটো উপলব্ধ

82 WB/01/008/006344
নাম : মঞ্জু কির্ত্তনীয়া
স্বামীর নাম: পরেশ কির্ত্তনীয়া
বাড়ির নং : n0017
বয়স : 66 লিঙ্গ : মহিলা
ফটো উপলব্ধ

83 UHI1690031
নাম : মেনকা কীর্ত্তনীয়া
স্বামীর নাম: গোবিন্দ কীর্ত্তনীয়া
বাড়ির নং : n0039
বয়স : 33 লিঙ্গ : মহিলা
ফটো উপলব্ধ

84 UHI1836683
নাম : পূর্ণ কির্ত্তনীয়া
পিতার নাম: নরেশ কির্ত্তনীয়া
বাড়ির নং : n0064
বয়স : 34 লিঙ্গ : পুরুষ
ফটো উপলব্ধ

85 DMY2572410
নাম : পুর্নিমা কীর্ত্তনীয়া (মন্ডল)
স্বামীর নাম: অজিৎ কীর্ত্তনীয়া
বাড়ির নং : n0017
বয়স : 38 লিঙ্গ : মহিলা
ফটো উপলব্ধ

86 GBM2204071
নাম : গোবিন্দ কীর্ত্তনীয়া
পিতার নাম: অজামিল কীর্ত্তনীয়া
বাড়ির নং : n0039
বয়স : 40 লিঙ্গ : পুরুষ
ফটো উপলব্ধ

87 UHI2479772
নাম : কমোনা কীর্ত্তনীয়া মণ্ডল
স্বামীর নাম: প্রেমানন্দ কীর্ত্তনীয়া
বাড়ির নং : এন0092
বয়স : 30 লিঙ্গ : মহিলা
ফটো উপলব্ধ

88 WB/01/008/006159
নাম : চীনু কির্ত্তনীয়া
স্বামীর নাম: সন্তোষ কির্ত্তনীয়া
বাড়ির নং : n0064
বয়স : 52 লিঙ্গ : মহিলা
ফটো উপলব্ধ

89 WB/01/008/006219
নাম : আন্না কির্ত্তনীয়া
স্বামীর নাম: রংলাল কির্ত্তনীয়া
বাড়ির নং : n0102
বয়স : 57 লিঙ্গ : মহিলা
ফটো উপলব্ধ

90 GBM2203933
নাম : প্রনয় কির্ত্তনীয়া
পিতার নাম: রংলাল কির্ত্তনীয়া
বাড়ির নং : n0102
বয়স : 41 লিঙ্গ : পুরুষ
ফটো উপলব্ধ

91 WB/01/008/006208
নাম : বিনোদিনী রায়
স্বামীর নাম: মাখন রায়
বাড়ির নং : n0102
বয়স : 55 লিঙ্গ : মহিলা
ফটো উপলব্ধ

92 UHI1837046
নাম : বীনাপানি কির্ত্তনীয়া (সরকার)
স্বামীর নাম: প্রণয় কির্ত্তনীয়া (সরকার)
বাড়ির নং : n0102
বয়স : 32 লিঙ্গ : মহিলা
ফটো উপলব্ধ

93 WB/01/008/006359
নাম : সাধনা কির্ত্তনীয়া
স্বামীর নাম: বলরাম কির্ত্তনীয়া
বাড়ির নং : n0093
বয়স : 59 লিঙ্গ : মহিলা
ফটো উপলব্ধ

94 WB/01/008/006254
নাম : ভবেশ কির্ত্তনীয়া
পিতার নাম: রাইমোহন কির্ত্তনীয়া
বাড়ির নং : n0092
বয়স : 71 লিঙ্গ : পুরুষ
ফটো উপলব্ধ

95 WB/01/008/006330
নাম : মিষ্ট কির্ত্তনীয়া
স্বামীর নাম: ভবেশ কির্ত্তনীয়া
বাড়ির নং : n0092
বয়স : 63 লিঙ্গ : মহিলা
ফটো উপলব্ধ

96 GBM2002442
নাম : অনন্ত কীর্ত্তনীয়া
পিতার নাম: বলরাম কীর্ত্তনীয়া
বাড়ির নং : n0093
বয়স : 42 লিঙ্গ : পুরুষ
ফটো উপলব্ধ

97 GBM2616944
নাম : সুমন্ত কীত্তনীয়া
পিতার নাম: ভবেশ কীত্তনীয়া
বাড়ির নং : n0092
বয়স : 38 লিঙ্গ : পুরুষ
ফটো উপলব্ধ

98 WB/01/008/006450
নাম : মন্তোষ কির্ত্তনীয়া
পিতার নাম: রাইমোহন কির্ত্তনীয়া
বাড়ির নং : n0094
বয়স : 58 লিঙ্গ : পুরুষ
ফটো উপলব্ধ

99 UHI2200764
নাম : সপ্তমী কীর্তনিয়া (দাস)
স্বামীর নাম: রণয় কীর্তনিয়া
বাড়ির নং : n0102
বয়স : 29 লিঙ্গ : মহিলা
ফটো উপলব্ধ

100 WB/01/008/006097
নাম : দীনেশ কির্ত্তনীয়া
পিতার নাম: রাধাবল্লভ কির্ত্তনীয়া
বাড়ির নং : n0083
বয়স : 66 লিঙ্গ : পুরুষ
ফটো উপলব্ধ

101 GBM2173995
নাম : নারায়ন কির্তনীয়া
পিতার নাম: দীনেশ কির্তনীয়া
বাড়ির নং : n0083
বয়স : 41 লিঙ্গ : পুরুষ
ফটো উপলব্ধ

102 UHI1690114
নাম : গীতা কীর্ত্তনীয়া (সরকার)
স্বামীর নাম: রামানন্দ কীর্ত্তনীয়া
বাড়ির নং : n0092
বয়স : 33 লিঙ্গ : মহিলা
ফটো উপলব্ধ

103 GBM2380210
নাম : কামনা কীর্ত্তনীয়া
স্বামীর নাম: নারায়ণ কীর্ত্তনীয়া
বাড়ির নং : n0083
বয়স : 41 লিঙ্গ : মহিলা
ফটো উপলব্ধ

104 GBM2003028
নাম : রামানন্দ কি র্ত্তনীয়া
পিতার নাম: ভবেশ কির্ত্তনীয়া
বাড়ির নং : n0092
বয়স : 42 লিঙ্গ : পুরুষ
ফটো উপলব্ধ

105 UHI2092781
নাম : সুকুমার কীর্ত্তনীয়া
পিতার নাম: সন্তোষ কীর্ত্তনীয়া
বাড়ির নং : n0064
বয়স : 30 লিঙ্গ : পুরুষ
ফটো উপলব্ধ

106 GBM2380251
নাম : শ্রীমন্ত কীর্ত্তনীয়া
পিতার নাম: বলরাম কীর্ত্তনীয়া
বাড়ির নং : n0093
বয়স : 40 লিঙ্গ : পুরুষ
ফটো উপলব্ধ

107 UHI1836675
নাম : নির্মল কীর্তনীয়া
পিতার নাম: মন্তোষ কীর্তনীয়া
বাড়ির নং : n0198
বয়স : 33 লিঙ্গ : পুরুষ
ফটো উপলব্ধ

108 WB/01/008/006222
নাম : বিবি আছনা
স্বামীর নাম: আজিদুল খন্দকার
বাড়ির নং : n0013
বয়স : 49 লিঙ্গ : মহিলা
ফটো উপলব্ধ

109 WB/01/008/006076
নাম : আজিদুল খন্দকার
পিতার নাম: ওয়াহেদ খন্দকার
বাড়ির নং : n0013
বয়স : 56 লিঙ্গ : পুরুষ
ফটো উপলব্ধ

110 UHI2396562
নাম : আলোম খন্দকার
পিতার নাম: আজিদুল খন্দকার
বাড়ির নং : n0013
বয়স : 26 লিঙ্গ : পুরুষ
ফটো উপলব্ধ

111 UHI2200749
নাম : আরিফ খন্দকার
পিতার নাম: আজিদুল খন্দকার
বাড়ির নং : n0013
বয়স : 28 লিঙ্গ : পুরুষ
ফটো উপলব্ধ

112 UHI2619666
নাম : আসমিরা খাতুন
স্বামীর নাম: আলম খন্দকর
বাড়ির নং : n0013
বয়স : 25 লিঙ্গ : মহিলা
ফটো উপলব্ধ

113 UHI2210029
নাম : যোগোমায়া খাঁ
স্বামীর নাম: বীরেন খাঁ
বাড়ির নং : n0059
বয়স : 69 লিঙ্গ : মহিলা
ফটো উপলব্ধ

114 WB/01/008/006311
নাম : সন্ধ্যা খা
স্বামীর নাম: বীরেন খা
বাড়ির নং : n0059
বয়স : 64 লিঙ্গ : মহিলা
ফটো উপলব্ধ

115 GBM2542470
নাম : বনমালী খাঁ
পিতার নাম: বীরেন্দ্র নাথ খাঁ
বাড়ির নং : n0059
বয়স : 37 লিঙ্গ : পুরুষ
ফটো উপলব্ধ

116 UHI2808897
নাম : সহিদা খাতুন
পিতার নাম: সাহাজাদ আলী
বাড়ির নং : এন000
বয়স : 24 লিঙ্গ : মহিলা
ফটো উপলব্ধ

117 UHI2751113
নাম : সহাজি.মা খাতুন
স্বামীর নাম: জাহাঙ্গির হোসেন
বাড়ির নং : এন0000
বয়স : 29 লিঙ্গ : মহিলা
ADJUDICATION
ফটো উপলব্ধ

118 UHI2751139
নাম : বাবলি খাতুন
স্বামীর নাম: মোস্তাফা খন্দকার
বাড়ির নং : এন0000
বয়স : 23 লিঙ্গ : মহিলা
ADJUDICATION
ফটো উপলব্ধ

119 GBM2542603
নাম : ময়না চৌধুরী
স্বামীর নাম: বাবলু চৌধুরী
বাড়ির নং : n0063
বয়স : 41 লিঙ্গ : মহিলা
ফটো উপলব্ধ

120 GBM2002459
নাম : বাবলু চৌধুরী
পিতার নাম: অমলেন্দু চৌধুরী
বাড়ির নং : n0063
বয়স : 44 লিঙ্গ : পুরুষ
ফটো উপলব্ধ

121 WB/01/008/006007
নাম : কমলা চৌধুরী
স্বামীর নাম: অমলেন্দু চৌধুরী
বাড়ির নং : n0063
বয়স : 66 লিঙ্গ : মহিলা
ফটো উপলব্ধ

122 GBM2002509
নাম : বিকাশ তরফদার
পিতার নাম: রংলাল তরফদার
বাড়ির নং : n0052
বয়স : 43 লিঙ্গ : পুরুষ
ফটো উপলব্ধ

123 UHI1289933
নাম : বিউটি তরফদার (ধর)
স্বামীর নাম: বিকাশ তরফদার
বাড়ির নং : n0052
বয়স : 38 লিঙ্গ : মহিলা
ফটো উপলব্ধ

124 WB/01/008/006419
নাম : রংলাল তরফদার
পিতার নাম: জগবন্ধু তরফদার
বাড়ির নং : n0052
বয়স : 81 লিঙ্গ : পুরুষ
ফটো উপলব্ধ

125 UHI1971548
নাম : শুভজিৎ তরফদার
পিতার নাম: সুভাষ তরফদার
বাড়ির নং : n0046
বয়স : 30 লিঙ্গ : পুরুষ
ফটো উপলব্ধ

126 WB/01/008/006213
নাম : শেফালী তরফদার
স্বামীর নাম: নাথুরাম তরফদার
বাড়ির নং : n0045
বয়স : 51 লিঙ্গ : মহিলা
ফটো উপলব্ধ

127 GBM2203602
নাম : দিলীপ তরফদার
পিতার নাম: হরমোহন তরফদার
বাড়ির নং : n0046
বয়স : 47 লিঙ্গ : পুরুষ
ফটো উপলব্ধ

128 UHI1690254
নাম : নন্দলাল তরফদার
পিতার নাম: ফনীন্দ্র নাথ তরফদার
বাড়ির নং : n0047
বয়স : 32 লিঙ্গ : পুরুষ
ফটো উপলব্ধ

129 GBM2616852
নাম : লিপিকা তরফদার (সেন)
স্বামীর নাম: প্রদীপ তরফদার
বাড়ির নং : n0052
বয়স : 39 লিঙ্গ : মহিলা
ফটো উপলব্ধ

130 UHI1836980
নাম : লক্ষী তরফদার
স্বামীর নাম: গোলক তরফদার
বাড়ির নং : n0054
বয়স : 32 লিঙ্গ : মহিলা
ফটো উপলব্ধ

131 GBM2616639
নাম : দেবী তরফদার (সরকার)
স্বামীর নাম: কার্ত্তিক তরফদার
বাড়ির নং : n0054
বয়স : 40 লিঙ্গ : মহিলা
ফটো উপলব্ধ

132 UHI1603596
নাম : মৌসুমী তরফদার
স্বামীর নাম: দিলীপ তরফদার
বাড়ির নং : n0046
বয়স : 34 লিঙ্গ : মহিলা
ফটো উপলব্ধ

133 GBM2380368
নাম : সুদীপ তরফদার
পিতার নাম: নিতাই তরফদার
বাড়ির নং : n0079
বয়স : 39 লিঙ্গ : পুরুষ
ফটো উপলব্ধ

134 UHI2848323
নাম : বিউটি দেবনাথ তরফদার
স্বামীর নাম: নন্দলাল তরফদার
বাড়ির নং : এন0047
বয়স : 23 লিঙ্গ : মহিলা
ফটো উপলব্ধ

135 GBM2002517
নাম : তিলোকা রানী তরফদার
স্বামীর নাম: প্রভাষ তরফদার
বাড়ির নং : n0052
বয়স : 44 লিঙ্গ : মহিলা
ফটো উপলব্ধ

136 WB/01/008/006413
নাম : বকুল তরফদার
স্বামীর নাম: গৌর তরফদার
বাড়ির নং : n0054
বয়স : 67 লিঙ্গ : মহিলা
ফটো উপলব্ধ

137 WB/01/008/006264
নাম : শ্রীদাম তরফদার
পিতার নাম: সুধন্য তরফদার
বাড়ির নং : n0078
বয়স : 59 লিঙ্গ : পুরুষ
ফটো উপলব্ধ

138 UHI1603729
নাম : গোলক তরফদার
পিতার নাম: গৌরপদ তরফদার
বাড়ির নং : n0054
বয়স : 43 লিঙ্গ : পুরুষ
ফটো উপলব্ধ

139 WB/01/008/006373
নাম : নাথুরাম তরফদার
পিতার নাম: হরমোহন তরফদার
বাড়ির নং : n0045
বয়স : 53 লিঙ্গ : পুরুষ
ফটো উপলব্ধ

140 WB/01/008/006215
নাম : ফনিন্দ্রনাথ তরফদার
পিতার নাম: নরেন্দ্র তরফদার
বাড়ির নং : n0047
বয়স : 59 লিঙ্গ : পুরুষ
ফটো উপলব্ধ

141 GBM2542595
নাম : পলাশ তরফদার
পিতার নাম: রংলাল তরফদার
বাড়ির নং : n0052
বয়স : 40 লিঙ্গ : পুরুষ
ফটো উপলব্ধ

142 GBM2002475
নাম : গনেশ তরফদার
পিতার নাম: গৌর তরফদার
বাড়ির নং : n0054
বয়স : 44 লিঙ্গ : পুরুষ
ফটো উপলব্ধ

143 GBM2616902
নাম : রত্না তরফদার
স্বামীর নাম: গনেশ তরফদার
বাড়ির নং : n0054
বয়স : 38 লিঙ্গ : মহিলা
ফটো উপলব্ধ

144 GBM2002467
নাম : অনিতা তরফদার
স্বামীর নাম: কৃষ্ণ তরফদার
বাড়ির নং : n0077
বয়স : 44 লিঙ্গ : মহিলা
ফটো উপলব্ধ

145 WB/01/008/006418
নাম : কল্পনা তরফদার
স্বামীর নাম: নিতাই তরফদার
বাড়ির নং : n0079
বয়স : 71 লিঙ্গ : মহিলা
ফটো উপলব্ধ

146 WB/01/008/006371
নাম : নৃপেন তরফদার
পিতার নাম: নরেন্দ্র তরফদার
বাড়ির নং : n0081
বয়স : 55 লিঙ্গ : পুরুষ
ফটো উপলব্ধ

147 WB/01/008/006449
নাম : সুবল তরফদার
পিতার নাম: সুধন্য তরফদার
বাড়ির নং : n0084
বয়স : 66 লিঙ্গ : পুরুষ
ফটো উপলব্ধ

148 WB/01/008/006204
নাম : আরতি তরফদার
স্বামীর নাম: ফনিন্দ্র তরফদার
বাড়ির নং : n0047
বয়স : 56 লিঙ্গ : মহিলা
ফটো উপলব্ধ

149 WB/01/008/006336
নাম : কমলা তরফদার
স্বামীর নাম: রংলাল তরফদার
বাড়ির নং : n0052
বয়স : 73 লিঙ্গ : মহিলা
ফটো উপলব্ধ

150 WB/01/008/006372
নাম : প্রভাস তরফদার
পিতার নাম: রংলাল তরফদার
বাড়ির নং : n0052
বয়স : 54 লিঙ্গ : পুরুষ
ফটো উপলব্ধ

151 GBM2002491
নাম : প্রদীপ তরফদার
পিতার নাম: রংলাল তরফদার
বাড়ির নং : n0052
বয়স : 44 লিঙ্গ : পুরুষ
ফটো উপলব্ধ

152 WB/01/008/006434
নাম : কার্তিক তরফদার
পিতার নাম: গৌর তরফদার
বাড়ির নং : n0054
বয়স : 54 লিঙ্গ : পুরুষ
ফটো উপলব্ধ

153 WB/01/008/006307
নাম : কৃষ্ণ তরফদার
পিতার নাম: সুধন্য তরফদার
বাড়ির নং : n0077
বয়স : 55 লিঙ্গ : পুরুষ
ফটো উপলব্ধ

154 WB/01/008/006178
নাম : কনিকা তরফদার
স্বামীর নাম: শ্রীদাম তরফদার
বাড়ির নং : n0078
বয়স : 53 লিঙ্গ : মহিলা
ফটো উপলব্ধ

155 UHI2751162
নাম : দুলাল তরফদার
পিতার নাম: ফনীন্দ্র তরফদার
বাড়ির নং : এন0000
বয়স : 23 লিঙ্গ : পুরুষ
ফটো উপলব্ধ

156 UHI1507441
নাম : মহামায়া তরফদার (রায়)
স্বামীর নাম: প্রদীপ তরফদার
বাড়ির নং : n0079
বয়স : 36 লিঙ্গ : মহিলা
ফটো উপলব্ধ

157 GBM2380202
নাম : লক্ষ্মী তরফদার
স্বামীর নাম: নৃপেন্দ্র তরফদার
বাড়ির নং : n0081
বয়স : 40 লিঙ্গ : মহিলা
ফটো উপলব্ধ

158 UHI2954592
নাম : পল্লব তরফদার
পিতার নাম: নৃপেন তরফদার
বাড়ির নং : নং081
বয়স : 20 লিঙ্গ : পুরুষ
ফটো উপলব্ধ

159 UHI2539716
নাম : ঝর্ণিকা তরফদার
স্বামীর নাম: সুবল তরফদার
বাড়ির নং : n0084
বয়স : 59 লিঙ্গ : মহিলা
ফটো উপলব্ধ

160 UHI1606342
নাম : দেবব্রত তরফদার
পিতার নাম: সুবল তরফদার
বাড়ির নং : n0193
বয়স : 34 লিঙ্গ : পুরুষ
ফটো উপলব্ধ

161 UHI2479830
নাম : দিপঙ্কার তরফদার
পিতার নাম: নাথুরাম তরফদার
বাড়ির নং : এন0045
বয়স : 25 লিঙ্গ : পুরুষ
ফটো উপলব্ধ

162 TTV1953736
নাম : নিলীমা সিকদার
পিতার নাম: নরেন সিকদার
বাড়ির নং : এন0079
বয়স : 28 লিঙ্গ : মহিলা
ফটো উপলব্ধ

163 UHI2200905
নাম : প্রিতী তরফদার (মণ্ডল)
স্বামীর নাম: পলাশ তরফদার (মণ্ডল)
বাড়ির নং : n0052
বয়স : 29 লিঙ্গ : মহিলা
ফটো উপলব্ধ

164 UHI2975811
নাম : দ্বিপান্বিতা তরফদার
পিতার নাম: প্রদীপ তরফদার
বাড়ির নং : নং052
বয়স : 21 লিঙ্গ : মহিলা
ফটো উপলব্ধ

165 UHI2979060
নাম : পায়েল তরফদার
পিতার নাম: প্রভাস তরফদার
বাড়ির নং : নং052
বয়স : 20 লিঙ্গ : মহিলা
ফটো উপলব্ধ

166 UHI2619609
নাম : ইন্দ্রজিৎ তরফদার
পিতার নাম: কৃষ্ণ তরফদার
বাড়ির নং : N0077
বয়স : 24 লিঙ্গ : পুরুষ
ফটো উপলব্ধ

167 UHI2977460
নাম : শিখা তরফদার
পিতার নাম: কৃষ্ণ তরফদার
বাড়ির নং : নং077
বয়স : 20 লিঙ্গ : মহিলা
ফটো উপলব্ধ

168 UHI2751121
নাম : আন্না তরফদার দাস
স্বামীর নাম: শুভজীত তরফদার
বাড়ির নং : এন00000
বয়স : 24 লিঙ্গ : মহিলা
ফটো উপলব্ধ

169 WB/01/008/006349
নাম : অনিতা দাস
স্বামীর নাম: নেপাল দাস
বাড়ির নং : n0055
বয়স : 51 লিঙ্গ : মহিলা
ফটো উপলব্ধ

170 GBM2002533
নাম : সরদিনী দাস(রায়)
স্বামীর নাম: রঞ্জন দাস
বাড়ির নং : n0146
বয়স : 44 লিঙ্গ : মহিলা
ফটো উপলব্ধ

171 UHI1603588
নাম : দুলালী দাস (বর্মন)
স্বামীর নাম: সুকান্ত দাস
বাড়ির নং : n0146
বয়স : 33 লিঙ্গ : মহিলা
ফটো উপলব্ধ

172 UHI1832179
নাম : সোমা রায়
পিতার নাম: সুশীল রায়
বাড়ির নং : এন0146
বয়স : 34 লিঙ্গ : মহিলা
ফটো উপলব্ধ

173 UHI2363331
নাম : অনন্ত দাস
পিতার নাম: নেপাল দাস
বাড়ির নং : n0055
বয়স : 27 লিঙ্গ : পুরুষ
ফটো উপলব্ধ

174 WB/01/008/006448
নাম : নেপাল দাস
পিতার নাম: দেবেন্দ্র দাস
বাড়ির নং : n0055
বয়স : 67 লিঙ্গ : পুরুষ
ফটো উপলব্ধ

175 WB/01/008/006062
নাম : জয়কান্ত দাস
পিতার নাম: খগেন দাস
বাড়ির নং : n0146
বয়স : 66 লিঙ্গ : পুরুষ
ফটো উপলব্ধ

176 UHI1507524
নাম : বাবলা দাস
পিতার নাম: জয়কান্ত দাস
বাড়ির নং : n0146
বয়স : 35 লিঙ্গ : পুরুষ
ফটো উপলব্ধ

177 UHI2795888
নাম : নবমিতা দাস
পিতার নাম: রঞ্জন দাস
বাড়ির নং : এন0146
বয়স : 22 লিঙ্গ : মহিলা
ফটো উপলব্ধ

178 WB/01/008/006469
নাম : রঞ্জন দাস
পিতার নাম: খগেন দাস
বাড়ির নং : n0146
বয়স : 54 লিঙ্গ : পুরুষ
ফটো উপলব্ধ

179 UHI1971472
নাম : চন্দন দাস
পিতার নাম: নেপাল দাস
বাড়ির নং : n0055
বয়স : 30 লিঙ্গ : পুরুষ
ফটো উপলব্ধ

180 WB/01/008/006246
নাম : মালঞ্চ দাস
স্বামীর নাম: জয়কান্ত দাস
বাড়ির নং : n0146
বয়স : 56 লিঙ্গ : মহিলা
ফটো উপলব্ধ

181 GBM2203909
নাম : সুকান্ত দাস
পিতার নাম: জয়কান্ত দাস
বাড়ির নং : n0146
বয়স : 40 লিঙ্গ : পুরুষ
ফটো উপলব্ধ

182 UHI1836774
নাম : সত্যজিৎ দাস
পিতার নাম: জয়কান্ত দাস
বাড়ির নং : n0146
বয়স : 31 লিঙ্গ : পুরুষ
ফটো উপলব্ধ

183 UHI1760255
নাম : উষা রানী দাস (রায়)
স্বামীর নাম: জগবন্ধু রায়
বাড়ির নং : n0207
বয়স : 32 লিঙ্গ : মহিলা
ফটো উপলব্ধ

184 UHI3017811
নাম : ফজরুল ইসলাম
পিতার নাম: কামালউদ্দিন মিয়া
বাড়ির নং : n0007
বয়স : 56 লিঙ্গ : পুরুষ
ফটো উপলব্ধ

185 WB/01/008/006127
নাম : লুৎফা বিবি
স্বামীর নাম: ফজরুল ইসলাম
বাড়ির নং : n0007
বয়স : 50 লিঙ্গ : মহিলা
ফটো উপলব্ধ

186 UHI1971662
নাম : রাজিবুল হোসেন
পিতার নাম: ফজরুল ইসলাম
বাড়ির নং : n0007
বয়স : 31 লিঙ্গ : পুরুষ
ফটো উপলব্ধ

187 UHI1507755
নাম : মেরিনা বিবি (খাতুন)
স্বামীর নাম: কেজুরুল ইসলাম
বাড়ির নং : n0121
বয়স : 35 লিঙ্গ : মহিলা
ফটো উপলব্ধ
UNDER ADJUDICATION

188 UHI2864916
নাম : বেলাল ইসলাম
পিতার নাম: নজরুল ইসলাম
বাড়ির নং : এন000
বয়স : 21 লিঙ্গ : পুরুষ
ফটো উপলব্ধ

189 UHI2396612
নাম : আলিমা বিবি খাতুন
স্বামীর নাম: রাজু ইসলাম
বাড়ির নং : n0121
বয়স : 27 লিঙ্গ : মহিলা
ফটো উপলব্ধ
UNDER ADJUDICATION

190 WB/01/008/006323
নাম : জহরাবিবি
স্বামীর নাম: ফজলে করিম
বাড়ির নং : n0121
বয়স : 63 লিঙ্গ : মহিলা
ফটো উপলব্ধ

191 GBM2616738
নাম : রাজু ইসলাম
পিতার নাম: ফজলে করিম
বাড়ির নং : n0121
বয়স : 36 লিঙ্গ : পুরুষ
ফটো উপলব্ধ

192 WB/01/008/006301
নাম : করিম ফজলে
পিতার নাম: ফারাজদ্দিন মিয়া
বাড়ির নং : n0121
বয়স : 74 লিঙ্গ : পুরুষ
ফটো উপলব্ধ

193 GBM2380509
নাম : নূরজাহান বেওয়া
স্বামীর নাম: জমিরুদ্দিন মিঞা
বাড়ির নং : n0121
বয়স : 56 লিঙ্গ : মহিলা
ফটো উপলব্ধ
UNDER ADJUDICATION

194 GBM2002400
নাম : নজরুল ইসলাম
পিতার নাম: ফজলে মিঞা
বাড়ির নং : n0121
বয়স : 44 লিঙ্গ : পুরুষ
ফটো উপলব্ধ

195 GBM2380269
নাম : কেজুরুল ইসলাম
পিতার নাম: ফজলে করিম
বাড়ির নং : n0121
বয়স : 42 লিঙ্গ : পুরুষ
ফটো উপলব্ধ

196 GBM2616720
নাম : রেমিনা বিবি (খাতুন)
স্বামীর নাম: নজরুল ইসলাম
বাড়ির নং : n0121
বয়স : 36 লিঙ্গ : মহিলা
ফটো উপলব্ধ
UNDER ADJUDICATION

197 GBM2380400
নাম : ময়না বর্মন (দাস)
স্বামীর নাম: মনীন্দ্র বর্মন
বাড়ির নং : n0131
বয়স : 39 লিঙ্গ : মহিলা
ফটো উপলব্ধ

198 WB/01/008/006071
নাম : মনিন্দ্র বর্মন
পিতার নাম: যোগেন্দ্র বর্মন
বাড়ির নং : n0131
বয়স : 55 লিঙ্গ : পুরুষ
ফটো উপলব্ধ

199 UHI2808939
নাম : মীনাক্ষী বর্মন
পিতার নাম: মহিম চন্দ্র বর্মন
বাড়ির নং : 03/305
বয়স : 23 লিঙ্গ : মহিলা
ফটো উপলব্ধ

200 GBM1540210
নাম : প্রনতী বর্মন
স্বামীর নাম: মহিমচন্দ্র বর্মন
বাড়ির নং : n0131
বয়স : 48 লিঙ্গ : মহিলা
ফটো উপলব্ধ

201 UHI1836782
নাম : অপূর্ব বর্মন
পিতার নাম: সুখধন বর্মন
বাড়ির নং : n0140
বয়স : 31 লিঙ্গ : পুরুষ
ফটো উপলব্ধ

202 UHI2396539
নাম : মুনমুন বর্মন
পিতার নাম: মহিম চন্দ্র বর্মন
বাড়ির নং : n0131
বয়স : 26 লিঙ্গ : মহিলা
ফটো উপলব্ধ

203 WB/01/008/006013
নাম : সুকধন বর্মন
পিতার নাম: রসিন বর্মন
বাড়ির নং : n0140
বয়স : 67 লিঙ্গ : পুরুষ
ফটো উপলব্ধ

204 UHI2775872
নাম : অর্চনা বর্মন
স্বামীর নাম: সুকধন বর্মন
বাড়ির নং : n0140
বয়স : 51 লিঙ্গ : মহিলা
ফটো উপলব্ধ

205 WB/01/008/006296
নাম : মহিম চন্দ্র বর্মন
পিতার নাম: যোগেন্দ্র নাথ বর্মন
বাড়ির নং : n0131
বয়স : 63 লিঙ্গ : পুরুষ
ফটো উপলব্ধ

206 UHI2978229
নাম : প্রশান্ত বর্মন
পিতার নাম: মনীন্দ্র বর্মন
বাড়ির নং : নং131
বয়স : 20 লিঙ্গ : পুরুষ
ফটো উপলব্ধ

207 UHI2865087
নাম : মনমোহন বর্মন
মায়ের নাম: কমলা বর্মন
বাড়ির নং : এন000
বয়স : 21 লিঙ্গ : পুরুষ
ফটো উপলব্ধ

208 UHI0779470
নাম : কমলা বর্মন (রায়)
স্বামীর নাম: সুভাষ বর্মন
বাড়ির নং : n0192
বয়স : 40 লিঙ্গ : মহিলা
ফটো উপলব্ধ

209 YUG1920057
নাম : রিঙ্কু বর্মা
পিতার নাম: কদম চাঁদ বর্মা
বাড়ির নং : এন000
বয়স : 27 লিঙ্গ : মহিলা
ফটো উপলব্ধ

210 WB/01/008/006128
নাম : বিবি বানু
স্বামীর নাম: আক্কজ বানু
বাড়ির নং : n0011
বয়স : 51 লিঙ্গ : মহিলা
ফটো উপলব্ধ

211 UHI2363364
নাম : বাবলু খন্দকার
মায়ের নাম: বানু বিবি
বাড়ির নং : n0011
বয়স : 30 লিঙ্গ : পুরুষ
ফটো উপলব্ধ

212 WB/01/008/006238
নাম : জ্যোৎস্না বিবি
স্বামীর নাম: হানিফ মিয়া
বাড়ির নং : n0101
বয়স : 58 লিঙ্গ : মহিলা
ফটো উপলব্ধ

213 WB/01/008/006272
নাম : নুরজাহান বিবি
স্বামীর নাম: আব্দুল আজিজ মিয়া
বাড়ির নং : n0003
বয়স : 81 লিঙ্গ : মহিলা
ফটো উপলব্ধ

214 WB/01/008/006181
নাম : আমিনা বিবি
স্বামীর নাম: জহিরুল মিয়া
বাড়ির নং : n0003
বয়স : 57 লিঙ্গ : মহিলা
ফটো উপলব্ধ

215 WB/01/008/006163
নাম : আয়েজন বিবি
স্বামীর নাম: সাহের আলী মিয়া
বাড়ির নং : n0004
বয়স : 66 লিঙ্গ : মহিলা
ফটো উপলব্ধ

216 GBM2542819
নাম : ছালেয়া খাতুন
পিতার নাম: সাহের আলী মিঞা
বাড়ির নং : n0004
বয়স : 43 লিঙ্গ : মহিলা
ফটো উপলব্ধ

217 UHI1603687
নাম : রোমেনা বিবি (খাতুন)
স্বামীর নাম: সমসের আলী
বাড়ির নং : n0113
বয়স : 34 লিঙ্গ : মহিলা
ফটো উপলব্ধ
UNDER ADJUDICATION

218 UHI1689934
নাম : আমির হোসেন
পিতার নাম: জহিরুল ইসলাম
বাড়ির নং : n0003
বয়স : 35 লিঙ্গ : পুরুষ
ফটো উপলব্ধ
UNDER ADJUDICATION

219 GBM2146108
নাম : জমিলা বিবি
স্বামীর নাম: আমজাদ হোসেন
বাড়ির নং : n0181
বয়স : 44 লিঙ্গ : মহিলা
ফটো উপলব্ধ

220 WB/01/008/006048
নাম : আলতাব হোসেন
পিতার নাম: সাহের আলী মিয়া
বাড়ির নং : n0004
বয়স : 49 লিঙ্গ : পুরুষ
ফটো উপলব্ধ

221 WB/01/008/006011
নাম : আমিনুর রহমান
পিতার নাম: মজিবর রহমান
বাড়ির নং : n0172
বয়স : 49 লিঙ্গ : পুরুষ
ফটো উপলব্ধ

222 UHI2396620
নাম : সায়রা বানু
মায়ের নাম: জামেনা বিবি
বাড়ির নং : n0106
বয়স : 28 লিঙ্গ : মহিলা
ফটো উপলব্ধ
UNDER ADJUDICATION

223 UHI2479814
নাম : জয়নাব খাতুন
স্বামীর নাম: জমসের আলী
বাড়ির নং : এন0113
বয়স : 25 লিঙ্গ : মহিলা
ফটো উপলব্ধ

224 UHI2200723
নাম : জয়তুমা পারভিন
পিতার নাম: জহিরুল ইসলাম
বাড়ির নং : n0003
বয়স : 30 লিঙ্গ : মহিলা
ফটো উপলব্ধ
UNDER ADJUDICATION

225 UHI1690007
নাম : শ্রীমতি রায়
স্বামীর নাম: পুলিন রায়
বাড়ির নং : n0172
বয়স : 37 লিঙ্গ : মহিলা
ফটো উপলব্ধ

226 UHI1836907
নাম : হাসনা বিবি (খাতুন)
স্বামীর নাম: আমিনুর রহমান
বাড়ির নং : n0113
বয়স : 32 লিঙ্গ : মহিলা
ফটো উপলব্ধ
UNDER ADJUDICATION

227 UHI1603778
নাম : জমির হোসেন
পিতার নাম: জহিরুল ইসলাম
বাড়ির নং : n0003
বয়স : 34 লিঙ্গ : পুরুষ
ফটো উপলব্ধ
UNDER ADJUDICATION

228 WB/01/008/006406
নাম : জহিরুল মিয়া
পিতার নাম: আব্দুল আজিজ মিয়া
বাড়ির নং : n0003
বয়স : 63 লিঙ্গ : পুরুষ
ফটো উপলব্ধ

229 GBM2203982
নাম : রোমেনা বিবি
স্বামীর নাম: মোঃ জাহাঙ্গীর হোসেন
বাড়ির নং : n0091
বয়স : 41 লিঙ্গ : মহিলা
ফটো উপলব্ধ
UNDER ADJUDICATION

230 UHI2200913
নাম : ছালেমা বিবি
স্বামীর নাম: আমির হোসেন
বাড়ির নং : n0003
বয়স : 29 লিঙ্গ : মহিলা
ফটো উপলব্ধ

231 WB/01/008/006032
নাম : আম্বিয়া বিবি
স্বামীর নাম: মজিবর রহমান
বাড়ির নং : n0172
বয়স : 66 লিঙ্গ : মহিলা
ফটো উপলব্ধ

232 WB/01/008/006038
নাম : রহমদ আলী
পিতার নাম: কেপতুল্লা মিয়া
বাড়ির নং : n0113
বয়স : 51 লিঙ্গ : পুরুষ
ফটো উপলব্ধ

233 UHI1603547
নাম : জমসের আলী
পিতার নাম: কেপাতুল্লা মিঞা
বাড়ির নং : n0113
বয়স : 39 লিঙ্গ : পুরুষ
ফটো উপলব্ধ
UNDER ADJUDICATION

234 GBM2203578
নাম : সমসের আলী
পিতার নাম: কেপাতুল্লা মিঞা
বাড়ির নং : n0113
বয়স : 42 লিঙ্গ : পুরুষ
ফটো উপলব্ধ
UNDER ADJUDICATION

235 GBM2002665
নাম : জামেনা বিবি
স্বামীর নাম: রমজান আলী মিঞা
বাড়ির নং : n0106
বয়স : 42 লিঙ্গ : মহিলা
ফটো উপলব্ধ

236 UHI2751212
নাম : সাহালম হোসেন
মায়ের নাম: জামেনা বিবি
বাড়ির নং : এন0106
বয়স : 24 লিঙ্গ : পুরুষ
ফটো উপলব্ধ

237 GBM1540491
নাম : আজাদ হোসেন
পিতার নাম: মজিবর রহমান
বাড়ির নং : n0172
বয়স : 45 লিঙ্গ : পুরুষ
ফটো উপলব্ধ

238 WB/01/004/219422
নাম : সফীয়া বিবি
স্বামীর নাম: সাহালোম হোসেন
বাড়ির নং : n0178
বয়স : 53 লিঙ্গ : মহিলা
ফটো উপলব্ধ
UNDER ADJUDICATION

239 UHI1313782
নাম : অরমিতা রায়
পিতার নাম: বিমল রায়
বাড়ির নং : নং001
বয়স : 37 লিঙ্গ : মহিলা
ফটো উপলব্ধ

240 DWP2314615
নাম : আয়েসা বিবি (খাতুন)
স্বামীর নাম: আলতাব হোসেন
বাড়ির নং : n0194
বয়স : 40 লিঙ্গ : মহিলা
ফটো উপলব্ধ

241 UHI2865046
নাম : মজিনুর হোসেন
মায়ের নাম: মার্জিনা বিবি
বাড়ির নং : এন000
বয়স : 22 লিঙ্গ : পুরুষ
ফটো উপলব্ধ

242 WB/01/008/003152
নাম : জেলেকা বিবি (খাতুন)
স্বামীর নাম: সইদুল ইসলাম
বাড়ির নং : n0199
বয়স : 63 লিঙ্গ : মহিলা
ফটো উপলব্ধ

243 LZL2782159
নাম : মর্জিনা বিবি (খাতুন)
পিতার নাম: কেরামত আলী
বাড়ির নং : n0203
বয়স : 38 লিঙ্গ : মহিলা
ফটো উপলব্ধ

244 WB/01/008/006387
নাম : অনিল বিশ্বাস
পিতার নাম: বাসুদেব বিশ্বাস
বাড়ির নং : n0065
বয়স : 76 লিঙ্গ : পুরুষ
ফটো উপলব্ধ

245 WB/01/008/006079
নাম : আকাশী বিশ্বাস
স্বামীর নাম: অনিল বিশ্বাস
বাড়ির নং : n0065
বয়স : 61 লিঙ্গ : মহিলা
ফটো উপলব্ধ

246 GBM2616886
নাম : অনন্ত বিশ্বাস
পিতার নাম: অনিল বিশ্বাস
বাড়ির নং : n0065
বয়স : 37 লিঙ্গ : পুরুষ
ফটো উপলব্ধ

247 GBM2380467
নাম : সরস্বতী বিশ্বাস (সরকার)
স্বামীর নাম: হেমন্ত বিশ্বাস
বাড়ির নং : n0065
বয়স : 40 লিঙ্গ : মহিলা
ফটো উপলব্ধ

248 GBM2002541
নাম : হেমন্ত বিশ্বাস
পিতার নাম: অনিল বিশ্বাস
বাড়ির নং : n0065
বয়স : 44 লিঙ্গ : পুরুষ
ফটো উপলব্ধ

249 GBM2547172
নাম : শিখা বিশ্বাস (সরকার)
স্বামীর নাম: অনন্ত বিশ্বাস
বাড়ির নং : n0206
বয়স : 37 লিঙ্গ : মহিলা
ফটো উপলব্ধ

250 UHI2864973
নাম : আশীষ আহমেদ
পিতার নাম: সহীদুল ইসলাম
বাড়ির নং : এন0016
বয়স : 21 লিঙ্গ : পুরুষ
ফটো উপলব্ধ

251 GBM2616571
নাম : নাসির হোসেন
পিতার নাম: মফিদুল হোসেন
বাড়ির নং : n0023
বয়স : 37 লিঙ্গ : পুরুষ
ফটো উপলব্ধ

252 UHI1690072
নাম : হাসিনা বিবি (খাতুন)
স্বামীর নাম: আলিউদ্দিন মিঞা
বাড়ির নং : n0159
বয়স : 42 লিঙ্গ : মহিলা
ফটো উপলব্ধ

NIER ADJUDICATION

253 UHI1290477
নাম : আনিজার হোসেন
পিতার নাম: জব্বর মিঞা
বাড়ির নং : n0159
বয়স : 40 লিঙ্গ : পুরুষ
ফটো উপলব্ধ

254 UHI1690213
নাম : আজিজুল হোসেন
পিতার নাম: গফুর মিঞা
বাড়ির নং : n0117
বয়স : 35 লিঙ্গ : পুরুষ
ফটো উপলব্ধ

255 UHI1837061
নাম : গোলাপী বিবি (খাতুন)
স্বামীর নাম: আজিজুল হোসেন
বাড়ির নং : n0117
বয়স : 31 লিঙ্গ : মহিলা
ফটো উপলব্ধ

256 WB/01/008/006346
নাম : উজ্জান বেওয়া
স্বামীর নাম: গফুর মিয়া
বাড়ির নং : n0117
বয়স : 76 লিঙ্গ : মহিলা
ফটো উপলব্ধ

257 UHI2865020
নাম : সাহেব হোসেন
পিতার নাম: সাহিনুর হক
বাড়ির নং : এন0150
বয়স : 21 লিঙ্গ : পুরুষ
ফটো উপলব্ধ

258 GBM2002376
নাম : সাইনুর হক
পিতার নাম: বছির মিঞা
বাড়ির নং : n0105
বয়স : 43 লিঙ্গ : পুরুষ
ফটো উপলব্ধ

259 UHI2864692
নাম : জাসমিন খাতুন
স্বামীর নাম: নাসির হোসেন
বাড়ির নং : এন0023
বয়স : 23 লিঙ্গ : মহিলা
ফটো উপলব্ধ

260 UHI2539468
নাম : মফি.দূল হুসেন
পিতার নাম: আহাম্মদ হোসেন
বাড়ির নং : n0023
বয়স : 61 লিঙ্গ : পুরুষ
ফটো উপলব্ধ

261 UHI2539518
নাম : নার্গিস বেগম
স্বামীর নাম: মফিদুল হোসেন
বাড়ির নং : n0023
বয়স : 55 লিঙ্গ : মহিলা
ফটো উপলব্ধ

262 WB/01/008/006157
নাম : ইসলাম সাইদুল
পিতার নাম: রহমান মিয়া
বাড়ির নং : n0016
বয়স : 50 লিঙ্গ : পুরুষ
ফটো উপলব্ধ

263 UHI2363356
নাম : রশনি বিবি পারভিন
স্বামীর নাম: আনিজার হোসেন
বাড়ির নং : n0159
বয়স : 30 লিঙ্গ : মহিলা
ফটো উপলব্ধ

264 WB/01/008/006072
নাম : তাছিরম বেওয়া
স্বামীর নাম: কচিমুদ্দিন মিয়া
বাড়ির নং : n0070
বয়স : 86 লিঙ্গ : মহিলা
ফটো উপলব্ধ

265 UHI2363372
নাম : সাইদা বিবি খাতুন
স্বামীর নাম: রফিকুল ইসলাম
বাড়ির নং : n0103
বয়স : 27 লিঙ্গ : মহিলা
ফটো উপলব্ধ

266 WB/01/008/006241
নাম : বিবি কমিজা
স্বামীর নাম: সহিদুল ইসলাম
বাড়ির নং : n0070
বয়স : 50 লিঙ্গ : মহিলা
ফটো উপলব্ধ

267 WB/01/008/006129
নাম : সাহেরন বেওয়া
স্বামীর নাম: রহমান মিয়া
বাড়ির নং : n0016
বয়স : 68 লিঙ্গ : মহিলা
ফটো উপলব্ধ

268 GBM2616555
নাম : আমিনুর রহমান
পিতার নাম: বছির মিয়া
বাড়ির নং : n0105
বয়স : 37 লিঙ্গ : পুরুষ
ফটো উপলব্ধ

269 WB/01/008/210056
নাম : সফিয়া বেওয়া
স্বামীর নাম: বছির মিঞা
বাড়ির নং : n0105
বয়স : 75 লিঙ্গ : মহিলা
ফটো উপলব্ধ

NIER ADJUDICATION

270 GBM2203990
নাম : সাহিদা বিবি
স্বামীর নাম: সাহিনুর হক
বাড়ির নং : n0105
বয়স : 43 লিঙ্গ : মহিলা
ফটো উপলব্ধ

271 UHI1971621 নাম : দিলরুবা বিবি (খাতুন) স্বামীর নাম: আমিনুর রহমান বাড়ির নং : n0105 বয়স : 30 লিঙ্গ : মহিলা ফটো উপলব্ধ	272 UHI1507656 নাম : নজিরান বেওয়া স্বামীর নাম: হাফিজুল মিয়া বাড়ির নং : n0103 বয়স : 49 লিঙ্গ : মহিলা ফটো উপলব্ধ	273 GBM2002574 নাম : আলাউদ্দিন মিঞা পিতার নাম: জব্বার মিঞা বাড়ির নং : n0159 বয়স : 44 লিঙ্গ : পুরুষ ফটো উপলব্ধ
274 UHI2322311 নাম : বুল্টি রায় পিতার নাম: মানিক রায় বাড়ির নং : এন0070 বয়স : 29 লিঙ্গ : মহিলা ফটো উপলব্ধ	275 UHI2092807 নাম : মনিকা বিবি (খাতুন) স্বামীর নাম: আজিজুল হোসেন বাড়ির নং : n0159 বয়স : 29 লিঙ্গ : মহিলা ফটো উপলব্ধ	276 UHI1507474 নাম : এলেমা বেওয়া মায়ের নাম: উজ্জান বেওয়া বাড়ির নং : n0117 বয়স : 37 লিঙ্গ : মহিলা ফটো উপলব্ধ
277 GBM2002608 নাম : উজ্জল মিঞা পিতার নাম: গফুর মিঞা বাড়ির নং : n0117 বয়স : 42 লিঙ্গ : পুরুষ ফটো উপলব্ধ	278 UHI1971639 নাম : রফিকুল ইসলাম পিতার নাম: হাফিজুল মিঁঞা বাড়ির নং : n0103 বয়স : 31 লিঙ্গ : পুরুষ ফটো উপলব্ধ	279 WB/01/008/006164 নাম : আলিমা বেওয়া স্বামীর নাম: ওয়াহেদ খন্দকার বাড়ির নং : n0012 বয়স : 81 লিঙ্গ : মহিলা ফটো উপলব্ধ UNDER ADJUDICATION
280 GBM2380418 নাম : ফাতেমা বিবি (খাতুন) স্বামীর নাম: উজ্জ্বল মিঞা বাড়ির নং : n0117 বয়স : 39 লিঙ্গ : মহিলা ফটো উপলব্ধ	281 GBM2203651 নাম : আজিজুল হোসেন পিতার নাম: জব্বার মিঞা বাড়ির নং : n0159 বয়স : 40 লিঙ্গ : পুরুষ ফটো উপলব্ধ	282 WB/01/008/006278 নাম : আলেয়া বেওয়া স্বামীর নাম: জব্বার মিয়া বাড়ির নং : n0159 বয়স : 73 লিঙ্গ : মহিলা ফটো উপলব্ধ
283 UHI1603562 নাম : ওমেতা বিবি (খাতুন) স্বামীর নাম: আজিজার হোসেন বাড়ির নং : n0117 বয়স : 34 লিঙ্গ : মহিলা ফটো উপলব্ধ	284 WB/01/008/006300 নাম : রহমান মনোয়ার পিতার নাম: আহাম্মদ হোসেন বাড়ির নং : n0023 বয়স : 50 লিঙ্গ : পুরুষ ফটো উপলব্ধ	285 GBM2616589 নাম : আকিমা বেগম স্বামীর নাম: মতিয়ার রহমান বাড়ির নং : n0023 বয়স : 39 লিঙ্গ : মহিলা ফটো উপলব্ধ UNDER ADJUDICATION
286 UHI1690049 নাম : তানজিনা বিবি (খাতুন) স্বামীর নাম: মনোয়ার রহমান বাড়ির নং : n0023 বয়স : 33 লিঙ্গ : মহিলা ফটো উপলব্ধ	287 WB/01/008/006295 নাম : রহমান মতিয়ার পিতার নাম: আহাম্মদ হোসেন বাড়ির নং : n0023 বয়স : 53 লিঙ্গ : পুরুষ ফটো উপলব্ধ	288 UHI2751147 নাম : মকসুদা বেগম স্বামীর নাম: মকসেদুল ইসলাম বাড়ির নং : এন0000 বয়স : 23 লিঙ্গ : মহিলা ফটো উপলব্ধ
289 UHI1603760 নাম : দিলীপ মজুমদার পিতার নাম: রনজিৎ মজুমদার বাড়ির নং : n0095 বয়স : 34 লিঙ্গ : পুরুষ ফটো উপলব্ধ	290 IKL1408830 নাম : উমা দেবনাথ পিতার নাম: জগদীশ দেবনাথ বাড়ির নং : এন0095 বয়স : 36 লিঙ্গ : মহিলা ফটো উপলব্ধ	291 WB/01/008/006431 নাম : রঞ্জিত মজুমদার পিতার নাম: পরেশ মজুমদার বাড়ির নং : n0095 বয়স : 61 লিঙ্গ : পুরুষ ফটো উপলব্ধ
292 WB/01/008/006342 নাম : সাধনা মজুমদার স্বামীর নাম: রঞ্জিত মজুমদার বাড়ির নং : n0095 বয়স : 54 লিঙ্গ : মহিলা ফটো উপলব্ধ	293 GBM2002590 নাম : কল্পনা মন্ডল স্বামীর নাম: পবিত্র মন্ডল বাড়ির নং : n0056 বয়স : 42 লিঙ্গ : মহিলা ফটো উপলব্ধ	294 UHI1971506 নাম : সুচিত্রা মন্ডল (সরকার) স্বামীর নাম: দীপক মন্ডল বাড়ির নং : n0056 বয়স : 30 লিঙ্গ : মহিলা ফটো উপলব্ধ
295 WB/01/008/006218 নাম : কমলা মন্ডল স্বামীর নাম: তারাপদ মন্ডল বাড়ির নং : n0056 বয়স : 62 লিঙ্গ : মহিলা ফটো উপলব্ধ	296 GBM2002582 নাম : পবিত্র মন্ডল পিতার নাম: তারাপদ মন্ডল বাড়ির নং : n0056 বয়স : 44 লিঙ্গ : পুরুষ ফটো উপলব্ধ	297 GBM2380350 নাম : দীপক মন্ডল পিতার নাম: তারাপদ মন্ডল বাড়ির নং : n0056 বয়স : 38 লিঙ্গ : পুরুষ ফটো উপলব্ধ
298 UHI1314038 নাম : শীলা মন্ডল (রায়) স্বামীর নাম: বিশ্বজিৎ রায় বাড়ির নং : n0205 বয়স : 36 লিঙ্গ : মহিলা ফটো উপলব্ধ	299 WB/01/008/006168 নাম : বিবি মলিনা স্বামীর নাম: আমিনুর খন্দকার বাড়ির নং : n0014 বয়স : 53 লিঙ্গ : মহিলা ফটো উপলব্ধ	300 UHI1689975 নাম : মোস্তাফা খন্দকার পিতার নাম: আমিনুর খন্দকার বাড়ির নং : n0014 বয়স : 34 লিঙ্গ : পুরুষ ফটো উপলব্ধ

301 WB/01/008/006091
নাম : নরেন্দ্র মালি
পিতার নাম: ভুবনেশ্বর মালি
বাড়ির নং : n0125
বয়স : 64 লিঙ্গ : পুরুষ
ফটো উপলব্ধ

302 WB/01/008/006073
নাম : দীপচান মালি
পিতার নাম: সতীশ মালি
বাড়ির নং : n0138
বয়স : 69 লিঙ্গ : পুরুষ
ফটো উপলব্ধ

303 UHI1836840
নাম : প্রভাত মালী
পিতার নাম: দীপচান মালী
বাড়ির নং : n0138
বয়স : 32 লিঙ্গ : পুরুষ
ফটো উপলব্ধ

304 WB/01/008/006081
নাম : তরনী মালি
পিতার নাম: ভুবনেশ্বর মালি
বাড়ির নং : n0139
বয়স : 68 লিঙ্গ : পুরুষ
ফটো উপলব্ধ

305 UHI1507649
নাম : পার্বতী বর্মন (মালী)
স্বামীর নাম: ভবানী বর্মন
বাড়ির নং : n0125
বয়স : 36 লিঙ্গ : মহিলা
ফটো উপলব্ধ

306 WB/01/008/006112
নাম : বুধো মালি
স্বামীর নাম: তরনী মালি
বাড়ির নং : n0139
বয়স : 59 লিঙ্গ : মহিলা
ফটো উপলব্ধ

307 UHI2889129
নাম : পাপাই মালী
পিতার নাম: নরেন্দ্র মালী
বাড়ির নং : এন0000
বয়স : 22 লিঙ্গ : পুরুষ
ফটো উপলব্ধ

308 UHI2210045
নাম : ভবানী বর্মন
পিতার নাম: হরচন্দ্র বর্মন
বাড়ির নং : n0125
বয়স : 40 লিঙ্গ : পুরুষ
ফটো উপলব্ধ

309 WB/01/008/006077
নাম : গীতা মালি
স্বামীর নাম: দীপচান মালি
বাড়ির নং : n0138
বয়স : 61 লিঙ্গ : মহিলা
ফটো উপলব্ধ

Q 310 UHI1507706
নাম : মিনতী মালী (রায়)
স্বামীর নাম: তপন মালী
বাড়ির নং :
বয়স : 36 লিঙ্গ : মহিলা
DELETED
ফটো উপলব্ধ

311 WB/01/008/006110
নাম : সাবিত্রী মালি
স্বামীর নাম: নরেন্দ্র মালি
বাড়ির নং : n0125
বয়স : 56 লিঙ্গ : মহিলা
ফটো উপলব্ধ

312 UHI2889400
নাম : মৌসুমি রায়
স্বামীর নাম: প্রভাত মালী
বাড়ির নং : এন0138
বয়স : 23 লিঙ্গ : মহিলা
ফটো উপলব্ধ

313 GBM2616647
নাম : তপন মালী
পিতার নাম: তরনী মালী
বাড়ির নং : n0139
বয়স : 40 লিঙ্গ : পুরুষ
ফটো উপলব্ধ

314 WB/01/008/006402
নাম : রহিমুদ্দিন মিঞা
পিতার নাম: মনোদ্দিন মিঞা
বাড়ির নং : n0096
বয়স : 73 লিঙ্গ : পুরুষ
ফটো উপলব্ধ

315 UHI1836816
নাম : রফিকুল ইসলাম
পিতার নাম: মকবুল মিঞা
বাড়ির নং : n0096
বয়স : 32 লিঙ্গ : পুরুষ
UNDER ADJUDICATION
ফটো উপলব্ধ

316 UHI2363489
নাম : মমতা বিবি
স্বামীর নাম: রফিক ইসলাম
বাড়ির নং : n0096
বয়স : 32 লিঙ্গ : মহিলা
UNDER ADJUDICATION
ফটো উপলব্ধ

317 WB/01/008/000114
নাম : জাহেদুল মিঞা
পিতার নাম: কামালউদ্দিন মিঞা
বাড়ির নং : n0195
বয়স : 66 লিঙ্গ : পুরুষ
ফটো উপলব্ধ

318 UHI1689942
নাম : আমির হোসেন
পিতার নাম: কাশেম মিঞা
বাড়ির নং : n0123
বয়স : 33 লিঙ্গ : পুরুষ
ফটো উপলব্ধ

319 UHI1290667
নাম : ফজরুল হক
পিতার নাম: জলিল মিঞা
বাড়ির নং : n0098
বয়স : 37 লিঙ্গ : পুরুষ
UNDER ADJUDICATION
ফটো উপলব্ধ

320 GBM1612282
নাম : ফাতেমা বিবি
স্বামীর নাম: জলিল মিয়া
বাড়ির নং : n0098
বয়স : 54 লিঙ্গ : মহিলা
ফটো উপলব্ধ

321 UHI1836915
নাম : আসমা বিবি (খাতুন)
স্বামীর নাম: মোজাফফর মিঞা
বাড়ির নং : n0006
বয়স : 31 লিঙ্গ : মহিলা
ফটো উপলব্ধ

322 UHI2889210
নাম : রেজিনা খাতুন
স্বামীর নাম: জেনরুল হোসেন
বাড়ির নং : এন0000
বয়স : 21 লিঙ্গ : মহিলা
ফটো উপলব্ধ

323 UHI2684454
নাম : হান্নান মিঞা
পিতার নাম: আব্দুল রহমান মিঞা
বাড়ির নং : n0025
বয়স : 61 লিঙ্গ : পুরুষ
ফটো উপলব্ধ

324 UHI2539435
নাম : মফিদুল মিঞা
পিতার নাম: অমলুদ্দিন মিঞা
বাড়ির নং : n0006
বয়স : 69 লিঙ্গ : পুরুষ
ফটো উপলব্ধ

325 UHI2751238
নাম : মমিনুর হোসেন
পিতার নাম: রসিদুল মিঞা
বাড়ির নং : এন0096
বয়স : 24 লিঙ্গ : পুরুষ
ফটো উপলব্ধ

326 UHI1690205
নাম : আব্দুল সালাম
পিতার নাম: জলিল মিঞা
বাড়ির নং : n0098
বয়স : 32 লিঙ্গ : পুরুষ
UNDER ADJUDICATION
ফটো উপলব্ধ

327 UHI1971563
নাম : রফিক ইসলাম
পিতার নাম: মকবুল মিঞা
বাড়ির নং : n0096
বয়স : 30 লিঙ্গ : পুরুষ
UNDER ADJUDICATION
ফটো উপলব্ধ

328 GBM2616951
নাম : মোন্নাব মিঞা
পিতার নাম: মফিদুল মিঞা
বাড়ির নং : n0006
বয়স : 36 লিঙ্গ : পুরুষ
ফটো উপলব্ধ

329 UHI1836972
নাম : মঞ্জু বিবি (খাতুন)
স্বামীর নাম: মোন্নাব মিঞা
বাড়ির নং : n0006
বয়স : 31 লিঙ্গ : মহিলা
ফটো উপলব্ধ

330 UHI2479780
নাম : রুনা লায়লা
স্বামীর নাম: আমির হোসেন
বাড়ির নং : এন0123
বয়স : 27 লিঙ্গ : মহিলা
ফটো উপলব্ধ

331 UHI2492908
নাম : সাহিনুর ইসলাম
পিতার নাম: হান্নান মিঞা
বাড়ির নং : এণ ০০২৫
বয়স : 26 লিঙ্গ : পুরুষ
ফটো উপলব্ধ

332 WB/01/008/006196
নাম : দিলদার হোসেন
পিতার নাম: আব্দুল মিয়া
বাড়ির নং : n0025
বয়স : 51 লিঙ্গ : পুরুষ
ফটো উপলব্ধ

333 GBM2380293
নাম : ছফিয়ার মিঞা
পিতার নাম: আব্দুল রহমান মিঞা
বাড়ির নং : n0025
বয়স : 43 লিঙ্গ : পুরুষ
ফটো উপলব্ধ

334 UHI1293257
নাম : পিরিজা বিবি (খাতুন)
স্বামীর নাম: দিলদার হোসেন
বাড়ির নং : n0025
বয়স : 39 লিঙ্গ : মহিলা
ফটো উপলব্ধ
UNDER ADJUDICATION

335 GBM2380335
নাম : দেলোয়ার হোসেন
পিতার নাম: আবদুল রহমান মিঞা
বাড়ির নং : n0025
বয়স : 39 লিঙ্গ : পুরুষ
ফটো উপলব্ধ
UNDER ADJUDICATION

336 WB/01/008/006118
নাম : সরজিনা বিবি
স্বামীর নাম: হানাম মিয়া
বাড়ির নং : n0025
বয়স : 59 লিঙ্গ : মহিলা
ফটো উপলব্ধ

337 GBM2616803
নাম : মেরিনা বিবি (বেগম)
স্বামীর নাম: দেলোয়ার হোসেন
বাড়ির নং : n0025
বয়স : 37 লিঙ্গ : মহিলা
ফটো উপলব্ধ

338 GBM2203883
নাম : মোঃ জোন্নাব মিঞা
পিতার নাম: মফিদুল মিঞা
বাড়ির নং : n0006
বয়স : 40 লিঙ্গ : পুরুষ
ফটো উপলব্ধ

339 UHI1836956
নাম : রাহেনা বিবি (খাতুন)
স্বামীর নাম: জোন্নাব মিঞা
বাড়ির নং : n0006
বয়স : 31 লিঙ্গ : মহিলা
ফটো উপলব্ধ

340 UHI2539112
নাম : জিন্নাথ হোসেন
পিতার নাম: আব্দুলরহমান মিয়া
বাড়ির নং : n0025
বয়স : 53 লিঙ্গ : পুরুষ
ফটো উপলব্ধ

341 UHI1836725
নাম : ইয়াচিন মিঞা
পিতার নাম: জাহেদুল মিঞা
বাড়ির নং : n0196
বয়স : 33 লিঙ্গ : পুরুষ
ফটো উপলব্ধ
UNDER ADJUDICATION

342 UHI1971670
নাম : রহিদুল হোসেন
পিতার নাম: জলিল মিঞা
বাড়ির নং : n0098
বয়স : 30 লিঙ্গ : পুরুষ
ফটো উপলব্ধ
UNDER ADJUDICATION

343 UHI1971456
নাম : জেনারুল হোসেন
পিতার নাম: কাশেম মিঞা
বাড়ির নং : n0123
বয়স : 30 লিঙ্গ : পুরুষ
ফটো উপলব্ধ

344 WB/01/008/006327
নাম : জেলেকা বিবি
স্বামীর নাম: কাশেম মিয়া
বাড়ির নং : n0123
বয়স : 56 লিঙ্গ : মহিলা
ফটো উপলব্ধ

345 UHI2200673
নাম : নুর বেগম
স্বামীর নাম: ইয়াচিন মিঞা
বাড়ির নং : n0196
বয়স : 28 লিঙ্গ : মহিলা
ফটো উপলব্ধ

346 WB/01/008/006422
নাম : কাশেম মিঞা
পিতার নাম: ফারাজ উদ্দিন মিঞা
বাড়ির নং : n0123
বয়স : 61 লিঙ্গ : পুরুষ
ফটো উপলব্ধ

347 WB/01/008/006415
নাম : রহিজা বিবি
স্বামীর নাম: রহিমুদ্দিন মিয়া
বাড়ির নং : n0096
বয়স : 67 লিঙ্গ : মহিলা
ফটো উপলব্ধ

348 WB/01/008/006461
নাম : রসিদুল মিয়া
পিতার নাম: রহিমুদ্দিন মিয়া
বাড়ির নং : n0096
বয়স : 50 লিঙ্গ : পুরুষ
ফটো উপলব্ধ

349 GBM1612712
নাম : জলিল মিঞা
পিতার নাম: নেচাবুদ্দিন মিঞা
বাড়ির নং : n0098
বয়স : 66 লিঙ্গ : পুরুষ
ফটো উপলব্ধ

350 WB/01/008/006050
নাম : জরিমন বিবি
স্বামীর নাম: মফিদুল মিয়া
বাড়ির নং : n0006
বয়স : 57 লিঙ্গ : মহিলা
ফটো উপলব্ধ

351 UHI1603794
নাম : মোজাফফর মিয়া
পিতার নাম: মফিদুল মিয়া
বাড়ির নং : n0006
বয়স : 33 লিঙ্গ : পুরুষ
ফটো উপলব্ধ

352 UHI1690080
নাম : হামিদা খাতুন বিবি
স্বামীর নাম: ফজলুল হক
বাড়ির নং : n0098
বয়স : 34 লিঙ্গ : মহিলা
ফটো উপলব্ধ
UNDER ADJUDICATION

353 UHI2958882
নাম : মামুনী খাতুন
স্বামীর নাম: আব্দুল সালাম
বাড়ির নং : নং098
বয়স : 24 লিঙ্গ : মহিলা
ফটো উপলব্ধ

354 GBM2542462
নাম : সাহিদা বিবি
স্বামীর নাম: আইনুল মিঞা
বাড়ির নং : n0069
বয়স : 39 লিঙ্গ : মহিলা
ফটো উপলব্ধ

355 GBM2002640
নাম : আইনুল মিঞা
পিতার নাম: হোসেন আলী মিঞা
বাড়ির নং : n0069
বয়স : 44 লিঙ্গ : পুরুষ
ফটো উপলব্ধ

356 WB/01/008/006357
নাম : এজার আলী মিয়া
পিতার নাম: কেপাতুল্লা মিয়া
বাড়ির নং : n0111
বয়স : 66 লিঙ্গ : পুরুষ
ফটো উপলব্ধ

357 GBM2616662
নাম : সহিদুল ইসলাম
পিতার নাম: গহিরুদ্দিন মিঞা
বাড়ির নং : n0124
বয়স : 41 লিঙ্গ : পুরুষ
ফটো উপলব্ধ
UNDER ADJUDICATION

358 UHI1603752
নাম : মোতালেব হোসেন
পিতার নাম: ফরজন আলী মিঞা
বাড়ির নং : n0122
বয়স : 33 লিঙ্গ : পুরুষ
ফটো উপলব্ধ
UNDER ADJUDICATION

359 WB/01/008/006389
নাম : গোহির উদ্দিন মিয়া
পিতার নাম: অতিমামুদ মিয়া
বাড়ির নং : n0124
বয়স : 63 লিঙ্গ : পুরুষ
ফটো উপলব্ধ

360 GBM2380277
নাম : সিরাজুল ইসলাম
পিতার নাম: গোহির উদ্দিন মিঞা
বাড়ির নং : n0124
বয়স : 42 লিঙ্গ : পুরুষ
ফটো উপলব্ধ

361 UHI1507722
নাম : হেদায়েতুন বিবি
স্বামীর নাম: কোহিনুর ইসলাম
বাড়ির নং : n0128
বয়স : 39 লিঙ্গ : মহিলা
ফটো উপলব্ধ
UNDER ADJUDICATION

362 GBM2203685
নাম : মজিদুল মিঞা
পিতার নাম: আজিমুদ্দিন মিয়া
বাড়ির নং : n0114
বয়স : 47 লিঙ্গ : পুরুষ
ফটো উপলব্ধ

363 GBM2002632
নাম : আজাদ হোসেন
পিতার নাম: আজিমুদ্দিন মিঞা
বাড়ির নং : n0114
বয়স : 44 লিঙ্গ : পুরুষ
ফটো উপলব্ধ

364 GBM2203966
নাম : ফেরেজা বিবি
স্বামীর নাম: মঃঃো আজাদ হোসেন
বাড়ির নং : n0114
বয়স : 39 লিঙ্গ : মহিলা
ফটো উপলব্ধ

365 UHI2200798
নাম : মান্নান হোসেন
পিতার নাম: সহিদাল্লী মিঞা
বাড়ির নং : n0002
বয়স : 29 লিঙ্গ : পুরুষ
ফটো উপলব্ধ

366 UHI1507730
নাম : আয়েচা বিবি
স্বামীর নাম: আমিরুল মিঞা
বাড়ির নং : n0171
বয়স : 40 লিঙ্গ : মহিলা
ফটো উপলব্ধ
UNDER ADJUDICATION

367 UHI2200848
নাম : আজাদ হোসেন
পিতার নাম: তকুল মিঞা
বাড়ির নং : n0008
বয়স : 29 লিঙ্গ : পুরুষ
ফটো উপলব্ধ

368 GBM2203958
নাম : সাহিদা বিবি
স্বামীর নাম: জিন্নাথ হোসেন
বাড়ির নং : n0120
বয়স : 44 লিঙ্গ : মহিলা
ফটো উপলব্ধ
UNDER ADJUDICATION

369 UHI1836873
নাম : সমিরউদ্দিন মিঞা
পিতার নাম: ফয়েজ উদ্দিন মিঞা
বাড়ির নং : n0120
বয়স : 34 লিঙ্গ : পুরুষ
ফটো উপলব্ধ
UNDER ADJUDICATION

370 WB/01/008/006325
নাম : সেরন বিবি
স্বামীর নাম: গোহির উদ্দিন মিঞা
বাড়ির নং : n0124
বয়স : 58 লিঙ্গ : মহিলা
ফটো উপলব্ধ

371 UHI1603604
নাম : মোসেদা বিবি (খাতুন)
স্বামীর নাম: সহিদুল ইসলাম
বাড়ির নং : n0124
বয়স : 34 লিঙ্গ : মহিলা
ফটো উপলব্ধ
UNDER ADJUDICATION

372 GBM2616704
নাম : কহিনুর ইসলাম
পিতার নাম: বাসরুদ্দিন মিঞা
বাড়ির নং : n0128
বয়স : 38 লিঙ্গ : পুরুষ
ফটো উপলব্ধ

373 WB/01/008/477381
নাম : তুহিনা বিবি
স্বামীর নাম: সহিনুর ইসলাম
বাড়ির নং : n0001
বয়স : 50 লিঙ্গ : মহিলা
ফটো উপলব্ধ

374 WB/01/008/006125
নাম : আমুল্লা মিয়া
পিতার নাম: আমুল্যা আমালউদ্দিন মিয়া
বাড়ির নং : n0002
বয়স : 74 লিঙ্গ : পুরুষ
ফটো উপলব্ধ

375 WB/01/008/006142
নাম : মজিদা বিবি
স্বামীর নাম: সহিদালী মিয়া
বাড়ির নং : n0002
বয়স : 51 লিঙ্গ : মহিলা
ফটো উপলব্ধ

376 WB/01/008/006250
নাম : ফয়েজউদ্দিন মিয়া
পিতার নাম: কাজিমুদ্দিন মিয়া
বাড়ির নং : n0120
বয়স : 57 লিঙ্গ : পুরুষ
ফটো উপলব্ধ

377 WB/01/008/006043
নাম : সহিনুর ইসলাম
পিতার নাম: আমুল্যা মিয়া
বাড়ির নং : n0002
বয়স : 49 লিঙ্গ : পুরুষ
ফটো উপলব্ধ

378 UHI2371292
নাম : রেশমি খাতুন
পিতার নাম: তাহের আলী মিয়া
বাড়ির নং : N0002
বয়স : 30 লিঙ্গ : মহিলা
ফটো উপলব্ধ
UNDER ADJUDICATION

379 UHI1507714
নাম : মজনু হক
পিতার নাম: উমর আলী মিঞা
বাড়ির নং : n0069
বয়স : 35 লিঙ্গ : পুরুষ
ফটো উপলব্ধ

380 WB/01/008/006242
নাম : মর্জিনা বিবি
স্বামীর নাম: উমরআলী মিয়া
বাড়ির নং : n0069
বয়স : 58 লিঙ্গ : মহিলা
ফটো উপলব্ধ

381 GBM2542512
নাম : মনিরুল হোসেন
পিতার নাম: হোসেন আলী মিঞা
বাড়ির নং : n0069
বয়স : 38 লিঙ্গ : পুরুষ
ফটো উপলব্ধ

382 UHI2808178
নাম : আসরাবুল মিঞা
পিতার নাম: আমিরুল মিঞা
বাড়ির নং : এন0171
বয়স : 22 লিঙ্গ : পুরুষ
ফটো উপলব্ধ
UNDER ADJUDICATION

383 WB/01/008/006010
নাম : কছর আলী মিয়া
পিতার নাম: টটেয়া মিয়া
বাড়ির নং : n0104
বয়স : 65 লিঙ্গ : পুরুষ
ফটো উপলব্ধ

384 WB/01/008/006331
নাম : ছামেনা বিবি
স্বামীর নাম: ফয়েজউদ্দিন মিয়া
বাড়ির নং : n0120
বয়স : 51 লিঙ্গ : মহিলা
ফটো উপলব্ধ

385 WB/01/008/006257
নাম : সহিদা বিবি
স্বামীর নাম: কানছার আলী মিয়া
বাড়ির নং : n0099
বয়স : 56 লিঙ্গ : মহিলা
ফটো উপলব্ধ

386 GBM2203677
নাম : সামসুল হক
পিতার নাম: আমুল্যা মিঞা
বাড়ির নং : n0002
বয়স : 44 লিঙ্গ : পুরুষ
ফটো উপলব্ধ

387 UHI1836717
নাম : মিরজানুর হোসেন
পিতার নাম: সহিদাল্লী মিঞা
বাড়ির নং : n0002
বয়স : 31 লিঙ্গ : পুরুষ
ফটো উপলব্ধ

388 WB/01/008/006407
নাম : কানছার আলী মিয়া
পিতার নাম: কেপাতুল্লা মিয়া
বাড়ির নং : n0099
বয়স : 62 লিঙ্গ : পুরুষ
ফটো উপলব্ধ

389 GBM2616795
নাম : মাইনুল হক
পিতার নাম: আমুল্যা মিঞা
বাড়ির নং : n0002
বয়স : 36 লিঙ্গ : পুরুষ
ফটো উপলব্ধ

390 UHI1971464
নাম : আল্লাপ হোসেন
পিতার নাম: সামসুদ্দিন মিঞা
বাড়ির নং : n0171
বয়স : 30 লিঙ্গ : পুরুষ
ফটো উপলব্ধ
UNDER ADJUDICATION

391 WB/01/008/006180
নাম : আজিয়া বিবি
স্বামীর নাম: কছরআলী মিয়া
বাড়ির নং : n0104
বয়স : 58 লিঙ্গ : মহিলা
ফটো উপলব্ধ

392 UHI2829059
নাম : মর্জিনা খাতুন
পিতার নাম: মাফিদুল ইসলাম
বাড়ির নং : এন0120
বয়স : 22 লিঙ্গ : মহিলা
ফটো উপলব্ধ

393 UHI2864775
নাম : নবিউল ইসলাম
পিতার নাম: সিরাজুল ইসলাম
বাড়ির নং : এন0124
বয়স : 21 লিঙ্গ : পুরুষ
ফটো উপলব্ধ

394 GBM2616613
নাম : সাজীনা বিবি (খাতুন)
স্বামীর নাম: সহিদুর ইসলাম
বাড়ির নং : n0002
বয়স : 38 লিঙ্গ : মহিলা
ফটো উপলব্ধ
ADJUDICATION

395 UHI1971530
নাম : ফরিদা খাতুন (বিবি)
স্বামীর নাম: সামসুল হক
বাড়ির নং : n0002
বয়স : 31 লিঙ্গ : মহিলা
ফটো উপলব্ধ

396 UHI2092765
নাম : খাদিজা খাতুন
স্বামীর নাম: সমীর উদ্দীন মিঞা
বাড়ির নং : n0120
বয়স : 30 লিঙ্গ : মহিলা
ফটো উপলব্ধ

397 WB/01/008/006377
নাম : ছাবেদাল্লী মিয়া
পিতার নাম: গফুর মিয়া
বাড়ির নং : n0115
বয়স : 62 লিঙ্গ : পুরুষ
ফটো উপলব্ধ

398 WB/01/008/006437
নাম : উমর আলী মিয়া
পিতার নাম: খোসং মিয়া
বাড়ির নং : n0069
বয়স : 66 লিঙ্গ : পুরুষ
ফটো উপলব্ধ

399 WB/01/008/006261
নাম : আলেয়া বিবি
স্বামীর নাম: এজারআলী মিয়া
বাড়ির নং : n0111
বয়স : 61 লিঙ্গ : মহিলা
ফটো উপলব্ধ

400 WB/01/008/006388
নাম : আজিমুদ্দিন মিয়া
পিতার নাম: ঘট্টু মিয়া
বাড়ির নং : n0114
বয়স : 74 লিঙ্গ : পুরুষ
ফটো উপলব্ধ

401 WB/01/008/006338
নাম : মর্জিনা বিবি
স্বামীর নাম: আজিমুদ্দিন মিয়া
বাড়ির নং : n0114
বয়স : 64 লিঙ্গ : মহিলা
ফটো উপলব্ধ
ADJUDICATION

402 UHI1836899
নাম : ছামিনা খাতুন (বিবি)
স্বামীর নাম: মনিরুল হোসেন
বাড়ির নং : n0069
বয়স : 34 লিঙ্গ : মহিলা
ফটো উপলব্ধ
ADJUDICATION

403 WB/01/008/006240
নাম : ফরজান মিয়া
পিতার নাম: কাজিমুদ্দিন মিয়া
বাড়ির নং : n0122
বয়স : 59 লিঙ্গ : পুরুষ
ফটো উপলব্ধ

404 UHI1290378
নাম : মল্লিকা বিবি
স্বামীর নাম: মজিদুল মিঞা
বাড়ির নং : n0114
বয়স : 38 লিঙ্গ : মহিলা
ফটো উপলব্ধ

405 WB/01/008/006042
নাম : আমিজা বিবি
স্বামীর নাম: সামসউদ্দিন মিয়া
বাড়ির নং : n0171
বয়স : 63 লিঙ্গ : মহিলা
ফটো উপলব্ধ

406 WB/01/008/006271
নাম : ছকিলা বিবি
স্বামীর নাম: আমুল্যা মিয়া
বাড়ির নং : n0002
বয়স : 67 লিঙ্গ : মহিলা
ফটো উপলব্ধ

407 WB/01/008/006068
নাম : সহিদালী মিয়া
পিতার নাম: আমুল্যা মিয়া
বাড়ির নং : n0002
বয়স : 56 লিঙ্গ : পুরুষ
ফটো উপলব্ধ

408 UHI2807808
নাম : মঞ্জু খাতুন
স্বামীর নাম: আল্লাপ হোসেন
বাড়ির নং : এন0171
বয়স : 24 লিঙ্গ : মহিলা
ফটো উপলব্ধ

409 GBM2380442
নাম : আজিনা বিবি
স্বামীর নাম: তকুল মিঞা
বাড়ির নং : n0008
বয়স : 45 লিঙ্গ : মহিলা
ফটো উপলব্ধ

410 WB/01/008/006239
নাম : আজিমা বিবি
স্বামীর নাম: হোসেন আলীমিয়া
বাড়ির নং : n0069
বয়স : 61 লিঙ্গ : মহিলা
ফটো উপলব্ধ

411 UHI2619641
নাম : বাবলু হোসেন
পিতার নাম: ইজারাল্লী মিঞা
বাড়ির নং : N0111
বয়স : 25 লিঙ্গ : পুরুষ
ফটো উপলব্ধ
ADJUDICATION

412 GBM2380319
নাম : নবিয়া বিবি
স্বামীর নাম: সেরাজুল ইসলাম
বাড়ির নং : n0124
বয়স : 40 লিঙ্গ : মহিলা
ফটো উপলব্ধ
ADJUDICATION

413 UHI2710309
নাম : রমা রায়
পিতার নাম: রঞ্জিত রায়
বাড়ির নং : এন0 008
বয়স : 25 লিঙ্গ : মহিলা
ফটো উপলব্ধ

414 WB/01/008/006361
নাম : বাসরউদ্দিন মিয়া
পিতার নাম: শুছম মিয়া
বাড়ির নং : n0128
বয়স : 69 লিঙ্গ : পুরুষ
ফটো উপলব্ধ

415 WB/01/008/006326
নাম : মজিদা বিবি
স্বামীর নাম: ফরজন আলী মিয়া
বাড়ির নং : n0122
বয়স : 55 লিঙ্গ : মহিলা
ফটো উপলব্ধ

416 UHI2479798
নাম : সোনামনি খাতুন
স্বামীর নাম: মোতালেব হোসেন
বাড়ির নং : এন0122
বয়স : 26 লিঙ্গ : মহিলা
ফটো উপলব্ধ
ADJUDICATION

417 UHI2539260
নাম : সামসউদ্দিন মিয়া
পিতার নাম: জব্বার মিয়া
বাড়ির নং : n0171
বয়স : 73 লিঙ্গ : পুরুষ
ফটো উপলব্ধ

418 GBM2174035
নাম : আনিরুল মিঞা
পিতার নাম: সামসুদ্দিন মিঞা
বাড়ির নং : n0171
বয়স : 44 লিঙ্গ : পুরুষ
ফটো উপলব্ধ
ADJUDICATION

419 UHI1507672
নাম : আরজিনা বিবি (খাতুন)
স্বামীর নাম: কামরুল মিঞা
বাড়ির নং : n0171
বয়স : 35 লিঙ্গ : মহিলা
ফটো উপলব্ধ
ADJUDICATION

420 WB/01/008/006161
নাম : সরিতন বিবি
স্বামীর নাম: আব্দুল মিয়া
বাড়ির নং : n0001
বয়স : 66 লিঙ্গ : মহিলা
ফটো উপলব্ধ

421 WB/01/008/006287
নাম : সহিনুর ইসলাম
পিতার নাম: আব্দুল করিম মিয়া
বাড়ির নং : n0001
বয়স : 53 লিঙ্গ : পুরুষ
ফটো উপলব্ধ

422 UHI1690197
নাম : সাইনুর ইসলাম
পিতার নাম: ফয়েজ উদ্দিন মিঞা
বাড়ির নং : n0120
বয়স : 32 লিঙ্গ : পুরুষ
ফটো উপলব্ধ
ADJUDICATOR

423 UHI1290683
নাম : কামরুল মিঞা
পিতার নাম: সামসু উদ্দিন মিঞা
বাড়ির নং : n0171
বয়স : 38 লিঙ্গ : পুরুষ
ফটো উপলব্ধ
ADJUDICATOR

424 UHI2751220
নাম : অজিনুর মিঞা
পিতার নাম: কছর আলী মিঞা
বাড়ির নং : এন0104
বয়স : 23 লিঙ্গ : পুরুষ
ফটো উপলব্ধ
ADJUDICATOR

425 UHI2372548
নাম : সামিম রহমান
পিতার নাম: সহিনুর ইসলাম
বাড়ির নং : n0001
বয়স : 27 লিঙ্গ : পুরুষ
ফটো উপলব্ধ

426 WB/01/008/006294
নাম : তকুল মিয়া
পিতার নাম: আমালউদ্দিন মিয়া
বাড়ির নং : n0008
বয়স : 53 লিঙ্গ : পুরুষ
ফটো উপলব্ধ

427 WB/01/008/006017
নাম : হোসেন আলী মিয়া
পিতার নাম: খোসং মিয়া
বাড়ির নং : n0069
বয়স : 69 লিঙ্গ : পুরুষ
ফটো উপলব্ধ

428 UHI2617207
নাম : রাহিত হোসেন
পিতার নাম: হবিবর রহমান
বাড়ির নং : n0157
বয়স : 25 লিঙ্গ : পুরুষ
ফটো উপলব্ধ

429 WB/01/008/006175
নাম : হব্বির রহমান
পিতার নাম: ঘুমারু মিয়া
বাড়ির নং : n0157
বয়স : 51 লিঙ্গ : পুরুষ
ফটো উপলব্ধ

430 GBM2002566
নাম : রফিকা বিবি
স্বামীর নাম: হবিবর রহমান
বাড়ির নং : n0157
বয়স : 44 লিঙ্গ : মহিলা
ফটো উপলব্ধ

431 UHI2751204
নাম : ফিরদুস রহমান
পিতার নাম: আজাদ হোসেন
বাড়ির নং : এন0000
বয়স : 23 লিঙ্গ : পুরুষ
ফটো উপলব্ধ

432 UHI2200657
নাম : রাহুল হোসেন
পিতার নাম: হবিবর রহমান
বাড়ির নং : n0157
বয়স : 28 লিঙ্গ : পুরুষ
ফটো উপলব্ধ

433 UHI2200624
নাম : গোপাল চন্দ্র রায়
পিতার নাম: গুনধর রায়
বাড়ির নং : n0147
বয়স : 28 লিঙ্গ : পুরুষ
ফটো উপলব্ধ

434 WB/01/008/006060
নাম : পরেশ রায়
পিতার নাম: ভেলু রায়
বাড়ির নং : n0163
বয়স : 55 লিঙ্গ : পুরুষ
ফটো উপলব্ধ

435 UHI2200756
নাম : স্বপ্না রায়
পিতার নাম: মেঘলাল রায়
বাড়ির নং : n0071
বয়স : 28 লিঙ্গ : মহিলা
ফটো উপলব্ধ

436 UHI2200632
নাম : পিংকি রায়
স্বামীর নাম: তাপস রায়
বাড়ির নং : n0136
বয়স : 28 লিঙ্গ : মহিলা
ফটো উপলব্ধ

437 UHI2200699
নাম : ছিপলা রায় (দাস)
স্বামীর নাম: সুকুমার রায়
বাড়ির নং : n0036
বয়স : 38 লিঙ্গ : মহিলা
ফটো উপলব্ধ

438 WB/01/008/006176
নাম : নগেন্দ্রনাথ রায়
পিতার নাম: প্রান নাথ রায়
বাড়ির নং : n0167
বয়স : 79 লিঙ্গ : পুরুষ
ফটো উপলব্ধ

439 WB/01/008/006391
নাম : নুবাসচন্দ্র রায়
পিতার নাম: নগেন্দ্রনাথ রায়
বাড়ির নং : n0167
বয়স : 50 লিঙ্গ : পুরুষ
ফটো উপলব্ধ

440 UHI1836741
নাম : সুনীল রায়
পিতার নাম: দেবেন্দ্র রায়
বাড়ির নং : n0189
বয়স : 52 লিঙ্গ : পুরুষ
ফটো উপলব্ধ

441 UHI1639210
নাম : ঝুমা রায়
স্বামীর নাম: দিলীপ রায়
বাড়ির নং : n0204
বয়স : 32 লিঙ্গ : মহিলা
ফটো উপলব্ধ

442 GBM2616696
নাম : মামনী রায় (বর্মন)
স্বামীর নাম: রতন রায়
বাড়ির নং : n0135
বয়স : 39 লিঙ্গ : মহিলা
ফটো উপলব্ধ

443 UHI1971514
নাম : পরিতোষ রায়
পিতার নাম: সুভাষ রায়
বাড়ির নং : n0136
বয়স : 30 লিঙ্গ : পুরুষ
ফটো উপলব্ধ

444 WB/01/008/006029
নাম : দীনেশ রায়
পিতার নাম: শরৎ চন্দ্র রায়
বাড়ির নং : n0037
বয়স : 53 লিঙ্গ : পুরুষ
ফটো উপলব্ধ

445 WB/01/008/006035
নাম : মীনা রায়
স্বামীর নাম: দীনেশ রায়
বাড়ির নং : n0037
বয়স : 50 লিঙ্গ : মহিলা
ফটো উপলব্ধ

446 WB/01/008/006102
নাম : বীনা রায়
স্বামীর নাম: রবীন্দ্র নাথ রায়
বাড়ির নং : n0158
বয়স : 53 লিঙ্গ : মহিলা
ফটো উপলব্ধ

447 UHI2200830
নাম : প্রসেনজিৎ রায়
পিতার নাম: দীনেশ রায়
বাড়ির নং : n0037
বয়স : 28 লিঙ্গ : পুরুষ
ফটো উপলব্ধ

448 UHI1836865
নাম : বিশ্বজিৎ রায়
পিতার নাম: মনী রায়
বাড়ির নং : n0144
বয়স : 31 লিঙ্গ : পুরুষ
ফটো উপলব্ধ

449 UHI1689926
নাম : বাবুল রায়
পিতার নাম: মনি রায়
বাড়ির নং : n0144
বয়স : 32 লিঙ্গ : পুরুষ
ফটো উপলব্ধ

450 WB/01/008/006057
নাম : তারিনীকান্ত রায়
পিতার নাম: লক্ষ্যনাথ রায়
বাড়ির নং : n0148
বয়স : 67 লিঙ্গ : পুরুষ
ফটো উপলব্ধ

451 GBM2203784
নাম : শ্যামল রায়
পিতার নাম: তারিনী কান্ত রায়
বাড়ির নং : n0148
বয়স : 44 লিঙ্গ : পুরুষ
ফটো উপলব্ধ

452 WB/01/008/006223
নাম : রেবতী রায়
পিতার নাম: নিতাই রায়
বাড়ির নং : n0049
বয়স : 66 লিঙ্গ : পুরুষ
ফটো উপলব্ধ

453 WB/01/008/006396
নাম : মেঘলাল রায়
পিতার নাম: তরনী রায়
বাড়ির নং : n0071
বয়স : 71 লিঙ্গ : পুরুষ
ফটো উপলব্ধ

454 WB/01/008/006462
নাম : সতীশ রায়
পিতার নাম: যাদব রায়
বাড়ির নং : n0145
বয়স : 56 লিঙ্গ : পুরুষ
ফটো উপলব্ধ

455 UHI2538999
নাম : সুবল চন্দ্র রায়
পিতার নাম: বিপিন রায়
বাড়ির নং : n0038
বয়স : 66 লিঙ্গ : পুরুষ
ফটো উপলব্ধ

456 WB/01/008/006194
নাম : প্রভা রায়
স্বামীর নাম: রেবতী রায়
বাড়ির নং : n0049
বয়স : 56 লিঙ্গ : মহিলা
ফটো উপলব্ধ

457 WB/01/008/006200
নাম : ভবেন রায়
পিতার নাম: ভাকষা রায়
বাড়ির নং : n0119
বয়স : 66 লিঙ্গ : পুরুষ
ফটো উপলব্ধ

458 WB/01/008/006352
নাম : শৈলবালা রায়
স্বামীর নাম: ভবেন রায়
বাড়ির নং : n0119
বয়স : 59 লিঙ্গ : মহিলা
ফটো উপলব্ধ

459 WB/01/008/006414
নাম : করিমা বিবি
স্বামীর নাম: বাসরউদ্দিন মিয়া
বাড়ির নং : n0119
বয়স : 58 লিঙ্গ : মহিলা
ফটো উপলব্ধ

460 WB/01/008/006445
নাম : বিনোদ রায়
পিতার নাম: বিপিন রায়
বাড়ির নং : n0132
বয়স : 59 লিঙ্গ : পুরুষ
ফটো উপলব্ধ

461 GBM1614148
নাম : মিন্টু রায়
পিতার নাম: যতীন্দ্র নাথ রায়
বাড়ির নং : n0134
বয়স : 45 লিঙ্গ : পুরুষ
ফটো উপলব্ধ

462 GBM2616563
নাম : নমিতা রায়
স্বামীর নাম: সুরেশ রায়
বাড়ির নং : n0037
বয়স : 38 লিঙ্গ : মহিলা
ফটো উপলব্ধ

463 WB/01/008/006217
নাম : ভাবনী রায়
স্বামীর নাম: মেঘলাল রায়
বাড়ির নং : n0071
বয়স : 57 লিঙ্গ : মহিলা
ফটো উপলব্ধ

464 GBM2616860
নাম : কমল রায়
পিতার নাম: অমূল্য কুমার রায়
বাড়ির নং : n0097
বয়স : 37 লিঙ্গ : পুরুষ
ফটো উপলব্ধ

465 GBM2203719
নাম : ব্রজেন রায়
পিতার নাম: ভবেন রায়
বাড়ির নং : n0119
বয়স : 43 লিঙ্গ : মহিলা
ফটো উপলব্ধ

466 UHI1507581
নাম : বাপ্পি রায়
পিতার নাম: বিনোদ রায়
বাড়ির নং : n0132
বয়স : 35 লিঙ্গ : পুরুষ
ফটো উপলব্ধ

467 GBM2203743
নাম : রতন রায়
পিতার নাম: শিবেন রায়
বাড়ির নং : n0135
বয়স : 42 লিঙ্গ : পুরুষ
ফটো উপলব্ধ

468 GBM2203800
নাম : বিপুল রায়
পিতার নাম: দেবেন রায়
বাড়ির নং : n0136
বয়স : 62 লিঙ্গ : পুরুষ
ফটো উপলব্ধ

469 UHI1345255
নাম : তাপস রায়
পিতার নাম: সুভাষ রায়
বাড়ির নং : n0136
বয়স : 37 লিঙ্গ : পুরুষ
ফটো উপলব্ধ

470 WB/01/008/006018
নাম : রঞ্জিত কুমার রায়
পিতার নাম: নরেন্দ্রনাথ রায়
বাড়ির নং : n0137
বয়স : 56 লিঙ্গ : পুরুষ
ফটো উপলব্ধ

471 GBM2616811
নাম : গোবিন্দ চন্দ্র রায়
পিতার নাম: সুধীর চন্দ্র রায়
বাড়ির নং : n0149
বয়স : 38 লিঙ্গ : পুরুষ
ফটো উপলব্ধ

472 WB/01/008/006020
নাম : শরৎ চন্দ্র রায়
পিতার নাম: মহেন্দ্র নাথ রায়
বাড়ির নং : n0037
বয়স : 79 লিঙ্গ : পুরুষ
ফটো উপলব্ধ

473 WB/02/009/486361
নাম : সুচিত্রা রায়(বর্মন)
স্বামীর নাম: দিনেশ রায়
বাড়ির নং : n0153
বয়স : 48 লিঙ্গ : মহিলা
ফটো উপলব্ধ

474 WB/01/008/006430
নাম : রঞ্জিত রায়
পিতার নাম: ধরনীকান্ত রায়
বাড়ির নং : n0154
বয়স : 49 লিঙ্গ : পুরুষ
ফটো উপলব্ধ

475 WB/01/008/006034
নাম : বৃন্দেশ্বর রায়
পিতার নাম: লক্ষ্যনাথ রায়
বাড়ির নং : n0155
বয়স : 74 লিঙ্গ : পুরুষ
ফটো উপলব্ধ

476 WB/01/008/006104
নাম : ভবেন্দ্র রায়
পিতার নাম: বুদারু রায়
বাড়ির নং : n0158
বয়স : 55 লিঙ্গ : পুরুষ
ফটো উপলব্ধ

477 UHI1507508
নাম : মমতা রায় (অধিকারী)
স্বামীর নাম: ভবেন্দ্র নাথ রায়
বাড়ির নং : n0158
বয়স : 34 লিঙ্গ : মহিলা
ফটো উপলব্ধ

478 WB/01/008/006298
নাম : অমূল্য রায়
পিতার নাম: গাটু রায়
বাড়ির নং : n0097
বয়স : 66 লিঙ্গ : পুরুষ
ফটো উপলব্ধ

479 WB/01/008/006103
নাম : খগেনচন্দ্র রায়
পিতার নাম: ভাকষা রায়
বাড়ির নং : n0118
বয়স : 55 লিঙ্গ : পুরুষ
ফটো উপলব্ধ

480 UHI1836857
নাম : রাকেশ রায়
পিতার নাম: বিনোদ রায়
বাড়ির নং : n0119
বয়স : 31 লিঙ্গ : পুরুষ
ফটো উপলব্ধ

481 WB/01/008/006190
নাম : মাখন রায়
পিতার নাম: রেবতী রায়
বাড়ির নং : n0129
বয়স : 63 লিঙ্গ : পুরুষ
ফটো উপলব্ধ

482 UHI2092682
নাম : অলোক রায়
পিতার নাম: বিনোদ রায়
বাড়ির নং : n0132
বয়স : 29 লিঙ্গ : পুরুষ
ফটো উপলব্ধ

483 WB/01/008/0006453
নাম : সন্ধ্যা রায়
স্বামীর নাম: ক্ষিতীশ রায়
বাড়ির নং : n0133
বয়স : 56 লিঙ্গ : মহিলা
ফটো উপলব্ধ

484 WB/01/008/006408
নাম : যতীন্দ্রনাথ রায়
পিতার নাম: যাদব রায়
বাড়ির নং : n0134
বয়স : 75 লিঙ্গ : পুরুষ
ফটো উপলব্ধ

485 UHI1507425
নাম : গনেশ রায়
পিতার নাম: যতীন্দ্র নাথ রায়
বাড়ির নং : n0134
বয়স : 41 লিঙ্গ : পুরুষ
ফটো উপলব্ধ

486 WB/01/008/006263
নাম : প্রমিলা রায়
স্বামীর নাম: নরেন্দ্র নাথ রায়
বাড়ির নং : n0137
বয়স : 76 লিঙ্গ : মহিলা
ফটো উপলব্ধ

487 UHI1507771
নাম : জয়াশ্রী রায় (সরকার)
স্বামীর নাম: পুতুল রায়
বাড়ির নং : n0035
বয়স : 34 লিঙ্গ : মহিলা
ফটো উপলব্ধ

488 UHI1292440
নাম : মানিক রায়
পিতার নাম: সুধীর চন্দ্র রায়
বাড়ির নং : n0161
বয়স : 39 লিঙ্গ : পুরুষ
ফটো উপলব্ধ

489 WII1850783
নাম : সুস্মিতা বর্মন
স্বামীর নাম: শ্যামল কুমার রায়
বাড়ির নং : n0097
বয়স : 28 লিঙ্গ : মহিলা
ফটো উপলব্ধ

490 GBM1540533
নাম : মিনতী রায়
স্বামীর নাম: নীরেন রায়
বাড়ির নং : n0150
বয়স : 44 লিঙ্গ : মহিলা
ফটো উপলব্ধ

491 GBM2203768
নাম : বিপ্লব রায়
পিতার নাম: ধরনী কান্ত রায়
বাড়ির নং : n0152
বয়স : 41 লিঙ্গ : পুরুষ
ফটো উপলব্ধ

492 WB/01/008/006255
নাম : জ্যোৎস্না রায়
স্বামীর নাম: উমেশ চন্দ্র রায়
বাড়ির নং : n0153
বয়স : 57 লিঙ্গ : মহিলা
ফটো উপলব্ধ

493 WB/01/008/006395
নাম : রতন রায়
পিতার নাম: তরনী রায়
বাড়ির নং : n0018
বয়স : 61 লিঙ্গ : পুরুষ
ফটো উপলব্ধ

494 WB/01/008/141554
নাম : সন্ধ্যা রায়
স্বামীর নাম: ধীরেন্দ্র রায়
বাড়ির নং : n0022
বয়স : 48 লিঙ্গ : মহিলা
ফটো উপলব্ধ

495 UHI2539419
নাম : ধীরেন রায়
পিতার নাম: প্রিয়নাথ রায়
বাড়ির নং : n0026
বয়স : 72 লিঙ্গ : পুরুষ
ফটো উপলব্ধ

496 UHI2539658
নাম : মালতী রায়
স্বামীর নাম: সুবল রায়
বাড়ির নং : n0033
বয়স : 55 লিঙ্গ : মহিলা
ফটো উপলব্ধ

497 UHI2641546
নাম : পরেশচন্দ্র রায়
পিতার নাম: সুরেন্দ্রনাথ রায়
বাড়ির নং : n0152
বয়স : 55 লিঙ্গ : পুরুষ
ফটো উপলব্ধ

498 UHI2751196
নাম : দীপঙ্কর রায়
পিতার নাম: নরেশ চন্দ্র রায়
বাড়ির নং : এন0000
বয়স : 23 লিঙ্গ : পুরুষ
ফটো উপলব্ধ

499 GBM1613595
নাম : সুভাষ রায়
পিতার নাম: দেবেন রায়
বাড়ির নং : n0136
বয়স : 56 লিঙ্গ : পুরুষ
ফটো উপলব্ধ

500 UHI2808970
নাম : পূজা রায়
পিতার নাম: কনক রায়
বাড়ির নং : এন0029
বয়স : 22 লিঙ্গ : মহিলা
ফটো উপলব্ধ

501 GBM2542504
নাম : সুশান্ত রায়
পিতার নাম: বীরেন চন্দ্র রায়
বাড়ির নং : ন্হ
বয়স : 39 লিঙ্গ : পুরুষ
ফটো উপলব্ধ

502 UHI2479459
নাম : সংগীতাকুমারী রায়
পিতার নাম: তরুণ কুমার রায়
বাড়ির নং : এন0156
বয়স : 25 লিঙ্গ : মহিলা
ফটো উপলব্ধ

503 UHI2479749
নাম : শৈলেন রায়
পিতার নাম: নীরেন রায়
বাড়ির নং : এন0166
বয়স : 25 লিঙ্গ : পুরুষ
ফটো উপলব্ধ

504 UHI1406743
নাম : মিঠু রায়
মায়ের নাম: জ্যোৎস্না রায়
বাড়ির নং : এন0167
বয়স : 36 লিঙ্গ : মহিলা
ফটো উপলব্ধ

505 GBM2380384
নাম : রাজীব রায়
পিতার নাম: সুবল চন্দ্র রায়
বাড়ির নং : n0033
বয়স : 39 লিঙ্গ : পুরুষ
ফটো উপলব্ধ

506 UHI2751170
নাম : বিক্রম রায়
পিতার নাম: রেবতী রায়
বাড়ির নং : এন0000
বয়স : 23 লিঙ্গ : পুরুষ
ফটো উপলব্ধ

507 GBM1614239
নাম : গৌরাঙ্গ রায়
পিতার নাম: নগেন্দ্র রায়
বাড়ির নং : n0166
বয়স : 62 লিঙ্গ : পুরুষ
ফটো উপলব্ধ

508 UHI2465458
নাম : চন্দনা রায়
মায়ের নাম: ঊষা রায়
বাড়ির নং : এন0029
বয়স : 25 লিঙ্গ : মহিলা
ফটো উপলব্ধ

509 GBM2380434
নাম : জ্যোৎস্না রায়
স্বামীর নাম: বিপুল রায়
বাড়ির নং : n0136
বয়স : 38 লিঙ্গ : মহিলা
ফটো উপলব্ধ

510 UHI1291269
নাম : অনিমা রায়
স্বামীর নাম: অজিত রায়
বাড়ির নং : n0150
বয়স : 39 লিঙ্গ : মহিলা
ফটো উপলব্ধ

511 WB/01/008/006435
নাম : দীনেশচন্দ্র রায়
পিতার নাম: টগরচান রায়
বাড়ির নং : n0153
বয়স : 55 লিঙ্গ : পুরুষ
ফটো উপলব্ধ

512 GBM2002830
নাম : বিশ্বজিৎ রায়
পিতার নাম: বিদ্যুৎ কুমার রায়
বাড়ির নং : n0021
বয়স : 43 লিঙ্গ : পুরুষ
ফটো উপলব্ধ

513 GBM2542546
নাম : ঝুমুর রায়
স্বামীর নাম: সুনীল রায়
বাড়ির নং : শৌলটুকলী বড়পাক
বয়স : 38 লিঙ্গ : মহিলা
ফটো উপলব্ধ

514 GBM1613553
নাম : দিলীপ রায়
পিতার নাম: ধনেশ্বর রায়
বাড়ির নং : 03/305
বয়স : 43 লিঙ্গ : পুরুষ
ফটো উপলব্ধ

515 GBM2380301
নাম : পুতুল রায়
পিতার নাম: সুরেশ রায়
বাড়ির নং : n0035
বয়স : 39 লিঙ্গ : পুরুষ
ফটো উপলব্ধ

516 GBM1540723
নাম : সুকুমার রায়
পিতার নাম: সুধীর রায়
বাড়ির নং : n0036
বয়স : 49 লিঙ্গ : পুরুষ
ফটো উপলব্ধ

517 WB/01/008/006022
নাম : রাধেবালা রায়
স্বামীর নাম: শরৎ চন্দ্র রায়
বাড়ির নং : n0037
বয়স : 72 লিঙ্গ : মহিলা
ফটো উপলব্ধ

518 UHI3087012
নাম : হেমলতা রায়
স্বামীর নাম: বৃন্দেশ্বর রায়
বাড়ির নং : n0155
বয়স : 67 লিঙ্গ : মহিলা
ফটো উপলব্ধ

519 WB/01/008/006095
নাম : ইন্দ্রময়ী রায়
স্বামীর নাম: বুদারু রায়
বাড়ির নং : n0158
বয়স : 77 লিঙ্গ : মহিলা
ফটো উপলব্ধ

520 GBM2002806
নাম : সরজিনী রায়
স্বামীর নাম: নরেশ চন্দ্র রায়
বাড়ির নং : n0162
বয়স : 49 লিঙ্গ : মহিলা
ফটো উপলব্ধ

521 GBM2002822
নাম : কল্পনা রায়
স্বামীর নাম: পরেশ রায়
বাড়ির নং : n0163
বয়স : 44 লিঙ্গ : মহিলা
ফটো উপলব্ধ

522 WB/01/008/006443
নাম : আরতী রায়
স্বামীর নাম: নরেন্দ্রনাথ রায়
বাড়ির নং : n0164
বয়স : 63 লিঙ্গ : মহিলা
ফটো উপলব্ধ

523 GBM2203818
নাম : জগবন্ধু রায়
পিতার নাম: ধীরেন রায়
বাড়ির নং : n0166
বয়স : 41 লিঙ্গ : পুরুষ
ফটো উপলব্ধ

524 GBM2203776
নাম : রত্না রায়
স্বামীর নাম: গৌরাঙ্গ রায়
বাড়ির নং : n0167
বয়স : 41 লিঙ্গ : মহিলা
ফটো উপলব্ধ

525 WB/01/008/006297
নাম : সুভাষচন্দ্র রায়
পিতার নাম: নগেন্দ্রনাথ রায়
বাড়ির নং : n0168
বয়স : 56 লিঙ্গ : পুরুষ
ফটো উপলব্ধ

526 WB/01/008/006113
নাম : কনিকা রায়
স্বামীর নাম: তারিনী কান্ত রায়
বাড়ির নং : n0148
বয়স : 56 লিঙ্গ : মহিলা
ফটো উপলব্ধ

527 UHI1837020
নাম : চুমকী রায় (বনিক)
স্বামীর নাম: সমীর রায়
বাড়ির নং : n0037
বয়স : 31 লিঙ্গ : মহিলা
ফটো উপলব্ধ

528 UHI1603786
নাম : শ্যামল কুমার রায়
পিতার নাম: অমুল্য কুমার রায়
বাড়ির নং : n0097
বয়স : 34 লিঙ্গ : পুরুষ
ফটো উপলব্ধ

529 WB/01/008/006351
নাম : ললিতা রায়
স্বামীর নাম: শিবেন রায়
বাড়ির নং : n0135
বয়স : 59 লিঙ্গ : মহিলা
ফটো উপলব্ধ

530 GBM2002749
নাম : জয়ন্তী রায়
স্বামীর নাম: নিরেন রায়
বাড়ির নং : n0165
বয়স : 44 লিঙ্গ : মহিলা
ফটো উপলব্ধ

531 UHI1291665
নাম : উজ্জ্বল রায়
পিতার নাম: খগেন্দ্র নাথ রায়
বাড়ির নং : n0165
বয়স : 40 লিঙ্গ : পুরুষ
ফটো উপলব্ধ

532 WB/01/008/006442
নাম : শান্তী রায়
স্বামীর নাম: খগেন্দ্র নাথ রায়
বাড়ির নং : n0169
বয়স : 73 লিঙ্গ : মহিলা
ফটো উপলব্ধ

533 GBM2002798
নাম : সারথী রায়
স্বামীর নাম: রামবাবু রায়
বাড়ির নং : n0175
বয়স : 62 লিঙ্গ : মহিলা
ফটো উপলব্ধ

534 UHI1690247
নাম : প্রসেনজিৎ রায়
পিতার নাম: সুভাষ রায়
বাড়ির নং : n0197
বয়স : 32 লিঙ্গ : পুরুষ
ফটো উপলব্ধ

535 RIY2296580
নাম : দীপালী সরকার
পিতার নাম: রণজীৎ সরকার
বাড়ির নং : 01
বয়স : 25 লিঙ্গ : মহিলা
ফটো উপলব্ধ

536 UHI2751063
নাম : মনোজ রায়
পিতার নাম: শরৎ চন্দ্র রায়
বাড়ির নং : এন000
বয়স : 34 লিঙ্গ : পুরুষ
ফটো উপলব্ধ

537 UHI2751089
নাম : রাজীব রায়
পিতার নাম: বিপুল রায়
বাড়ির নং : এন000
বয়স : 23 লিঙ্গ : পুরুষ
ফটো উপলব্ধ

538 UHI2092666
নাম : দিপীকা রায়
পিতার নাম: সুভাষ রায়
বাড়ির নং : n0027
বয়স : 29 লিঙ্গ : মহিলা
ফটো উপলব্ধ

539 UHI1689991
নাম : অর্চনা রায়
স্বামীর নাম: সত্যেন রায়
বাড়ির নং : n0028
বয়স : 32 লিঙ্গ : মহিলা
ফটো উপলব্ধ

540 WLL1733989
নাম : সুবর্ণা বর্মণ রায়
স্বামীর নাম: মনোজ রায়
বাড়ির নং : n0032
বয়স : 30 লিঙ্গ : মহিলা
ফটো উপলব্ধ

541 GBM1613587
নাম : সাবিত্রী রায়
স্বামীর নাম: সুভাষ রায়
বাড়ির নং : n0136
বয়স : 53 লিঙ্গ : মহিলা
ফটো উপলব্ধ

542 UHI2933406
নাম : প্রীয়শ্রী রায়
স্বামীর নাম: রাজীব রায়
বাড়ির নং : এন0001
বয়স : 20 লিঙ্গ : মহিলা
ফটো উপলব্ধ

543 WB/01/008/006066
নাম : অরুন কুমার রায়
পিতার নাম: বৃন্দেশ্বর রায়
বাড়ির নং : n0155
বয়স : 51 লিঙ্গ : পুরুষ
ফটো উপলব্ধ

544 GBM2174084
নাম : তাপসী রায়
স্বামীর নাম: অরুন কুমার রায়
বাড়ির নং : n0155
বয়স : 45 লিঙ্গ : মহিলা
ফটো উপলব্ধ

545 WB/01/008/006456
নাম : নমিতা রায়
স্বামীর নাম: তরুন কুমার রায়
বাড়ির নং : n0156
বয়স : 49 লিঙ্গ : মহিলা
ফটো উপলব্ধ

546 IKL2279412
নাম : গোলাপ মোস্তফা
পিতার নাম: মফাজল হোসেন
বাড়ির নং : এন00
বয়স : 27 লিঙ্গ : পুরুষ
ফটো উপলব্ধ
TRANSFER ADJUDICATION

547 UHI2768547
নাম : সুনিল রায়
পিতার নাম: ধনেশ্বর রায়
বাড়ির নং : 03/305
বয়স : 49 লিঙ্গ : পুরুষ
ফটো উপলব্ধ

548 WB/01/008/006410
নাম : শচীন্দ্র নাথ রায়
পিতার নাম: কুশল চন্দ্র রায়
বাড়ির নং : n0028
বয়স : 57 লিঙ্গ : পুরুষ
ফটো উপলব্ধ

549 WB/01/008/006447
নাম : গৌতম রায়
পিতার নাম: কুশল রায়
বাড়ির নং : n0028
বয়স : 50 লিঙ্গ : পুরুষ
ফটো উপলব্ধ

550 UHI1507573
নাম : উষা রায় (দাস)
স্বামীর নাম: কনক রায়
বাড়ির নং : n0029
বয়স : 45 লিঙ্গ : মহিলা
ফটো উপলব্ধ

551 UHI1603737
নাম : জগন্নাথ রায়
পিতার নাম: যামিনী রায়
বাড়ির নং : n0031
বয়স : 33 লিঙ্গ : পুরুষ
ফটো উপলব্ধ

552 UHI2092732
নাম : টুলটুলি সরকার (রায়)
স্বামীর নাম: জগন্নাথ রায়
বাড়ির নং : n0031
বয়স : 33 লিঙ্গ : মহিলা
ফটো উপলব্ধ

553 GBM1540343
নাম : ভারত চন্দ্র বর্মন
পিতার নাম: যোগেন্দ্র নাথ বর্মন
বাড়ির নং : n0031
বয়স : 47 লিঙ্গ : পুরুষ
ফটো উপলব্ধ

554 UHI2363315
নাম : ধীরাজ রায়
পিতার নাম: ধীরেন্দ্র নাথ রায়
বাড়ির নং : n0022
বয়স : 27 লিঙ্গ : পুরুষ
ফটো উপলব্ধ

555 UHI1504604
নাম : রিংকু রায়
স্বামীর নাম: হারাধন রায়
বাড়ির নং : এন0215
বয়স : 34 লিঙ্গ : মহিলা
ফটো উপলব্ধ

556 UHI2795961
নাম : মুনমুন রায়
পিতার নাম: পরেশ চন্দ্র রায়
বাড়ির নং : এন0152
বয়স : 22 লিঙ্গ : মহিলা
ফটো উপলব্ধ

557 UHI2396521
নাম : সেপাল চন্দ্র রায়
পিতার নাম: গুনধর রায়
বাড়ির নং : n0147
বয়স : 26 লিঙ্গ : পুরুষ
ফটো উপলব্ধ

558 UHI2092708
নাম : মাম্পি বর্মন (রায়)
স্বামীর নাম: তাপস রায়
বাড়ির নং : n0143
বয়স : 31 লিঙ্গ : মহিলা
ফটো উপলব্ধ

559 WB/01/008/006265
নাম : শান্তি রায়
স্বামীর নাম: শরৎ চন্দ্র রায়
বাড়ির নং : n0032
বয়স : 59 লিঙ্গ : মহিলা
ফটো উপলব্ধ

560 UHI2865111
নাম : সাগর কুমার রায়
পিতার নাম: খগেন চন্দ্র রায়
বাড়ির নং : এন000
বয়স : 21 লিঙ্গ : পুরুষ
ফটো উপলব্ধ

561 GBM2002723
নাম : দয়া রায়
স্বামীর নাম: গৌতম রায়
বাড়ির নং : n0028
বয়স : 47 লিঙ্গ : মহিলা
ফটো উপলব্ধ

562 UHI2210060
নাম : জ্যোৎস্না রায়
স্বামীর নাম: লক্ষন রায়
বাড়ির নং : n0211
বয়স : 45 লিঙ্গ : মহিলা
ফটো উপলব্ধ

563 UHI2363414
নাম : রাখী রায়
পিতার নাম: গৌতম রায়
বাড়ির নং : n0028
বয়স : 27 লিঙ্গ : মহিলা
ফটো উপলব্ধ

564 UHI1345271
নাম : সুশান্ত রায়
পিতার নাম: সুবল রায়
বাড়ির নং : n0038
বয়স : 35 লিঙ্গ : পুরুষ
ফটো উপলব্ধ

565 WB/01/008/006424
নাম : পুলিন চন্দ্র রায়
পিতার নাম: প্রিয়নাথ রায়
বাড়ির নং : n0027
বয়স : 54 লিঙ্গ : পুরুষ
ফটো উপলব্ধ

566 WB/01/008/006133
নাম : রীনা রায়
স্বামীর নাম: সুভাষ রায়
বাড়ির নং : n0027
বয়স : 54 লিঙ্গ : মহিলা
ফটো উপলব্ধ

567 WB/01/008/006092
নাম : গীতা রায়
স্বামীর নাম: বীরেন রায়
বাড়ির নং : n0030
বয়স : 59 লিঙ্গ : মহিলা
ফটো উপলব্ধ

568 WB/01/008/006467
নাম : কনক রায়
পিতার নাম: কেশব রায়
বাড়ির নং : n0029
বয়স : 52 লিঙ্গ : পুরুষ
ফটো উপলব্ধ

569 WB/01/008/006457
নাম : নরেশ চন্দ্র রায়
পিতার নাম: কবি চন্দ্র রায়
বাড়ির নং : n0034
বয়স : 63 লিঙ্গ : পুরুষ
ফটো উপলব্ধ

570 UHI1504125
নাম : বিমলা রানী রায়
পিতার নাম: গনেশ চন্দ্র রায়
বাড়ির নং : n0214
বয়স : 35 লিঙ্গ : মহিলা
ফটো উপলব্ধ

571 GBM1613827
নাম : নুবাস রায়
পিতার নাম: দেবেন রায়
বাড়ির নং : n0141
বয়স : 55 লিঙ্গ : পুরুষ
ফটো উপলব্ধ

572 WB/01/008/006109
নাম : বানী রায়
স্বামীর নাম: দুগধন রায়
বাড়ির নং : n0142
বয়স : 66 লিঙ্গ : মহিলা
ফটো উপলব্ধ

573 WB/01/008/006070
নাম : হীরেন্দ্রনাথ রায়
পিতার নাম: লক্ষ্যেশ্বর রায়
বাড়ির নং : n0143
বয়স : 59 লিঙ্গ : পুরুষ
ফটো উপলব্ধ

574 WB/01/008/006084
নাম : মনী রায়
পিতার নাম: রেবতী রায়
বাড়ির নং : n0144
বয়স : 59 লিঙ্গ : পুরুষ
ফটো উপলব্ধ

575 WB/01/008/006210
নাম : সুমিত্রা রায়
স্বামীর নাম: মনী রায়
বাড়ির নং : n0144
বয়স : 53 লিঙ্গ : মহিলা
ফটো উপলব্ধ

576 GBM1540939
নাম : কর্ণ কুমার রায়
পিতার নাম: ধরনী কান্ত রায়
বাড়ির নং : n0152
বয়স : 45 লিঙ্গ : পুরুষ
ফটো উপলব্ধ

577 UHI2200681
নাম : পঙ্কজ রায়
পিতার নাম: পরেশ রায়
বাড়ির নং : n0163
বয়স : 29 লিঙ্গ : পুরুষ
ফটো উপলব্ধ

578 UHI2200780
নাম : লতিকা রায় (বর্মন)
স্বামীর নাম: ব্রজেন রায়
বাড়ির নং : n0119
বয়স : 30 লিঙ্গ : মহিলা
ফটো উপলব্ধ

579 GBM1540731
নাম : হরকুমার রায়
পিতার নাম: সুধীর চন্দ্র রায়
বাড়ির নং : n0036
বয়স : 46 লিঙ্গ : পুরুষ
ফটো উপলব্ধ

580 UHI2496800
নাম : বিক্রম রায়
পিতার নাম: নিরেন রায়
বাড়ির নং : এন0150
বয়স : 25 লিঙ্গ : পুরুষ
ফটো উপলব্ধ

581 GBM2003036
নাম : পরিমল রায়
পিতার নাম: নগেন্দ্র রায়
বাড়ির নং : n0167
বয়স : 44 লিঙ্গ : পুরুষ
ফটো উপলব্ধ

582 UHI1836634
নাম : জয়ন্তী বর্মন
পিতার নাম: দেবেন্দ্র রায়
বাড়ির নং : ভায়েরথানা
বয়স : 36 লিঙ্গ : মহিলা
ফটো উপলব্ধ

583 UHI2396570
নাম : মাধবী রায়
স্বামীর নাম: পঙ্কজ রায়
বাড়ির নং : n0163
বয়স : 26 লিঙ্গ : মহিলা
ফটো উপলব্ধ

584 UHI2751246
নাম : নুপুর রায় মোদক
স্বামীর নাম: অতুল রায়
বাড়ির নং : এন0035
বয়স : 23 লিঙ্গ : মহিলা
ফটো উপলব্ধ

585 GBM2203735
নাম : সারথী বালা দেবী রায়
স্বামীর নাম: নরেশ চন্দ্র রায়
বাড়ির নং : n0034
বয়স : 56 লিঙ্গ : মহিলা
ফটো উপলব্ধ

586 UHI1836766
নাম : চিরঞ্জিৎ রায়
পিতার নাম: দীনেশ রায়
বাড়ির নং : n0037
বয়স : 31 লিঙ্গ : পুরুষ
ফটো উপলব্ধ

587 GBM2203792
নাম : সুরেশ রায়
পিতার নাম: শরৎ চন্দ্র রায়
বাড়ির নং : n0037
বয়স : 42 লিঙ্গ : পুরুষ
ফটো উপলব্ধ

588 GBM2174019
নাম : সমীর রায়
পিতার নাম: শরৎ চন্দ্র রায়
বাড়ির নং : n0037
বয়স : 41 লিঙ্গ : পুরুষ
ফটো উপলব্ধ

589 UHI2981140
নাম : সুরঞ্জিত রায়
পিতার নাম: সুরেশ রায়
বাড়ির নং : নং001
বয়স : 20 লিঙ্গ : পুরুষ
ফটো উপলব্ধ

590 UHI2092716
নাম : প্রশান্ত রায়
পিতার নাম: সুবল রায়
বাড়ির নং : n0038
বয়স : 32 লিঙ্গ : পুরুষ
ফটো উপলব্ধ

591 UHI2539351
নাম : আশুতোষ রায়
পিতার নাম: নিত্যানন্দ রায়
বাড়ির নং : n0082
বয়স : 51 লিঙ্গ : পুরুষ
ফটো উপলব্ধ

592 WB/01/008/006124
নাম : ভদ্রা রায়
স্বামীর নাম: অমুল্য রায়
বাড়ির নং : n0097
বয়স : 59 লিঙ্গ : মহিলা
ফটো উপলব্ধ

593 UHI2092724
নাম : নমিতা রায় (বর্মন)
স্বামীর নাম: কমল রায়
বাড়ির নং : n0097
বয়স : 36 লিঙ্গ : মহিলা
ফটো উপলব্ধ

594 WB/01/008/006329
নাম : প্রিয়বালা রায়
স্বামীর নাম: ভাকষা রায়
বাড়ির নং : n0118
বয়স : 76 লিঙ্গ : মহিলা
ফটো উপলব্ধ

595 WB/01/008/006405
নাম : গৌতম রায়
পিতার নাম: ভাকষা রায়
বাড়ির নং : n0118
বয়স : 51 লিঙ্গ : পুরুষ
ফটো উপলব্ধ

596 WB/01/008/006243
নাম : শুভাসিনী রায়
স্বামীর নাম: রামকান্ত রায়
বাড়ির নং : n0126
বয়স : 69 লিঙ্গ : মহিলা
ফটো উপলব্ধ

597 WB/01/008/006116
নাম : আরতী রায়
স্বামীর নাম: প্রফুল্ল রায়
বাড়ির নং : n0130
বয়স : 59 লিঙ্গ : মহিলা
ফটো উপলব্ধ

598 WB/01/008/006451
নাম : আলো রায়
স্বামীর নাম: বিনোদ রায়
বাড়ির নং : n0132
বয়স : 53 লিঙ্গ : মহিলা
ফটো উপলব্ধ

599 WB/01/008/006452
নাম : ক্ষিতীশ রায়
পিতার নাম: যাদব রায়
বাড়ির নং : n0133
বয়স : 67 লিঙ্গ : পুরুষ
ফটো উপলব্ধ

600 UHI1836832
নাম : সুরেশ চন্দ্র রায়
পিতার নাম: কবি চন্দ্র রায়
বাড়ির নং : n0035
বয়স : 57 লিঙ্গ : পুরুষ
ফটো উপলব্ধ

601 UHI1367382
নাম : অতুল রায়
পিতার নাম: সুরেশ রায়
বাড়ির নং : n0035
বয়স : 36 লিঙ্গ : পুরুষ
ফটো উপলব্ধ

602 WB/01/008/006166
নাম : সুধীর চন্দ্র রায়
পিতার নাম: কবিচন্দ্র রায়
বাড়ির নং : n0036
বয়স : 67 লিঙ্গ : পুরুষ
ফটো উপলব্ধ

603 WB/01/008/006269
নাম : চারুবালা রায়
স্বামীর নাম: সুধীর চন্দ্র রায়
বাড়ির নং : n0036
বয়স : 59 লিঙ্গ : মহিলা
ফটো উপলব্ধ

604 GBM2203974
নাম : দীপেশ রায়
পিতার নাম: উমেশ রায়
বাড়ির নং : n0153
বয়স : 40 লিঙ্গ : পুরুষ
ফটো উপলব্ধ

605 UHI1971522
নাম : রীতা রায়
স্বামীর নাম: মুকুল রায়
বাড়ির নং : n0155
বয়স : 31 লিঙ্গ : মহিলা
ফটো উপলব্ধ

606 WB/01/008/006370
নাম : নরেশচন্দ্র রায়
পিতার নাম: সুরেন্দ্রনাথ রায়
বাড়ির নং : n0162
বয়স : 53 লিঙ্গ : পুরুষ
ফটো উপলব্ধ

607 UHI2396547
নাম : বিষ্ণু রায়
পিতার নাম: মাখন রায়
বাড়ির নং : n0129
বয়স : 26 লিঙ্গ : পুরুষ
ফটো উপলব্ধ

608 GBM2380327
নাম : চঞ্চল রায়
পিতার নাম: সরৎ চন্দ্র রায়
বাড়ির নং : n0032
বয়স : 39 লিঙ্গ : পুরুষ
ফটো উপলব্ধ

609 WB/01/008/006027
নাম : সুবল রায়
পিতার নাম: কবি চন্দ্র রায়
বাড়ির নং : n0033
বয়স : 66 লিঙ্গ : পুরুষ
ফটো উপলব্ধ

610 UHI1291145
নাম : কাকলী বর্মন
স্বামীর নাম: ভারত চন্দ্র বর্মন
বাড়ির নং : n0031
বয়স : 37 লিঙ্গ : মহিলা
ফটো উপলব্ধ

611 UHI2619625
নাম : সৌরভ রায়
পিতার নাম: নুবাস চন্দ্র রায়
বাড়ির নং : N0167
বয়স : 24 লিঙ্গ : পুরুষ
ফটো উপলব্ধ

612 WB/01/008/006100
নাম : কল্পনা রায়
স্বামীর নাম: যামিনী রায়
বাড়ির নং : n0031
বয়স : 54 লিঙ্গ : মহিলা
ফটো উপলব্ধ

613 UHI2396513
নাম : মনোজ রায়
পিতার নাম: রবীন্দ্র নাথ রায়
বাড়ির নং : n0158
বয়স : 26 লিঙ্গ : পুরুষ
ফটো উপলব্ধ

614 GBM2002681
নাম : সুজিত রায়
পিতার নাম: নরেন্দ্র নাথ রায়
বাড়ির নং : n0137
বয়স : 44 লিঙ্গ : পুরুষ
ফটো উপলব্ধ

615 UHI2092690
নাম : রাজু রায়
পিতার নাম: নুবাস রায়
বাড়ির নং : n0141
বয়স : 30 লিঙ্গ : পুরুষ
ফটো উপলব্ধ

616 WB/01/008/006111
নাম : বাসন্তী রায়
স্বামীর নাম: হীরেন্দ্রনাথ রায়
বাড়ির নং : n0143
বয়স : 55 লিঙ্গ : মহিলা
ফটো উপলব্ধ

617 UHI1836808
নাম : তাপস রায়
পিতার নাম: হীরেন্দ্র নাথ রায়
বাড়ির নং : 03/305
বয়স : 37 লিঙ্গ : পুরুষ
ফটো উপলব্ধ

618 WB/01/008/006404
নাম : সত্যেন রায়
পিতার নাম: কুশল রায়
বাড়ির নং : n0028
বয়স : 52 লিঙ্গ : পুরুষ
ফটো উপলব্ধ

619 UHI2889590
নাম : দীপান্বিতা রায়
পিতার নাম: অরুণ কুমার রায়
বাড়ির নং : এন0155
বয়স : 23 লিঙ্গ : মহিলা
ফটো উপলব্ধ

620 UHI2889467
নাম : মহুয়া রায়
পিতার নাম: নরেশ চন্দ্র রায়
বাড়ির নং : এন0034
বয়স : 21 লিঙ্গ : মহিলা
ফটো উপলব্ধ

621 UHI2889442
নাম : অর্পিতা রায়
পিতার নাম: আশুতোষ রায়
বাড়ির নং : এন0000
বয়স : 22 লিঙ্গ : মহিলা
ফটো উপলব্ধ

622 WB/01/008/006463
নাম : পুলিন রায়
পিতার নাম: ধনেশ্বর রায়
বাড়ির নং : n0022
বয়স : 50 লিঙ্গ : পুরুষ
ফটো উপলব্ধ

623 WB/01/008/006184
নাম : সাবিত্রী রায়
স্বামীর নাম: ধীরেন রায়
বাড়ির নং : n0026
বয়স : 66 লিঙ্গ : মহিলা
ফটো উপলব্ধ

624 UHI1836881
নাম : প্রান বন্ধু রায়
পিতার নাম: ধীরেন রায়
বাড়ির নং : n0026
বয়স : 33 লিঙ্গ : পুরুষ
ফটো উপলব্ধ

625 UHI2889178
নাম : দীপা রায়
মায়ের নাম: সোনিখা রায়
বাড়ির নং : এন0137
বয়স : 25 লিঙ্গ : মহিলা
ফটো উপলব্ধ

626 UHI2915353
নাম : রিয়া রায়
পিতার নাম: রেবতী রয়
বাড়ির নং : এন00
বয়স : 22 লিঙ্গ : মহিলা
ফটো উপলব্ধ

627 UHI1345297
নাম : মুনমুন বর্মন (রায়)
স্বামীর নাম: কর্নকুমার রায়
বাড়ির নং : n0152
বয়স : 39 লিঙ্গ : মহিলা
ফটো উপলব্ধ

628 WB/01/008/006149
নাম : সুভাষ চন্দ্র রায়
পিতার নাম: প্রিয়নাথ রায়
বাড়ির নং : n0027
বয়স : 64 লিঙ্গ : পুরুষ
ফটো উপলব্ধ

629 UHI1689041
নাম : ববিতা সিংহ
পিতার নাম: রেবতী রমন সিংহা
বাড়ির নং : এন0032
বয়স : 33 লিঙ্গ : মহিলা
ফটো উপলব্ধ

630 GBM1540715
নাম : অতুল রায়
পিতার নাম: সুধীর চন্দ্র রায়
বাড়ির নং : n0149
বয়স : 47 লিঙ্গ : পুরুষ
ফটো উপলব্ধ

631 UHI2210052
নাম : লক্ষন রায়
মায়ের নাম: বাসন্তী রায়
বাড়ির নং : n0210
বয়স : 46 লিঙ্গ : পুরুষ
ফটো উপলব্ধ

632 GBM2002855
নাম : বকুল রায়
পিতার নাম: সুধীর চন্দ্র রায়
বাড়ির নং : n0149
বয়স : 44 লিঙ্গ : পুরুষ
ফটো উপলব্ধ

633 WB/01/008/006309
নাম : রাজকুমারী রায়
স্বামীর নাম: লুক্ষ্যেশ্বর রায়
বাড়ির নং : n0150
বয়স : 81 লিঙ্গ : মহিলা
ফটো উপলব্ধ

634 WB/01/008/006061
নাম : বীষু রায়
পিতার নাম: লক্ষ্যেশ্বর রায়
বাড়ির নং : n0150
বয়স : 51 লিঙ্গ : পুরুষ
ফটো উপলব্ধ

635 GBM2380426
নাম : অজিত রায়
পিতার নাম: লক্ষ্যেশ্বর রায়
বাড়ির নং : n0150
বয়স : 41 লিঙ্গ : পুরুষ
ফটো উপলব্ধ

636 WB/02/009/258121
নাম : বিভা রায়
স্বামীর নাম: রতন রায়
বাড়ির নং : n0018
বয়স : 48 লিঙ্গ : মহিলা
ফটো উপলব্ধ

637 UHI1971605
নাম : সুপ্রিয়া রায়
পিতার নাম: ধীরেন্দ্র নাথ রায়
বাড়ির নং : n0022
বয়স : 30 লিঙ্গ : মহিলা
ফটো উপলব্ধ

638 WB/01/008/006054
নাম : শরৎ চন্দ্র রায়
পিতার নাম: কবি চন্দ্র রায়
বাড়ির নং : n0032
বয়স : 76 লিঙ্গ : পুরুষ
ফটো উপলব্ধ

639 GBM2002673
নাম : সোনেকা রায়
স্বামীর নাম: অজিত রায়
বাড়ির নং : n0137
বয়স : 44 লিঙ্গ : মহিলা
ফটো উপলব্ধ

640 UHI1507458
নাম : অনামিকা রায় (দাস)
স্বামীর নাম: সুজিৎ রায়
বাড়ির নং : n0137
বয়স : 36 লিঙ্গ : মহিলা
ফটো উপলব্ধ

641 UHI2978807
নাম : অরিজিৎ রায়
পিতার নাম: রঞ্জিৎ কুমার রায়
বাড়ির নং : নং137
বয়স : 20 লিঙ্গ : পুরুষ
ফটো উপলব্ধ

642 UHI2796050
নাম : সাগরীকা রায়
পিতার নাম: দীনেশ চন্দ্র রায়
বাড়ির নং : এন0000
বয়স : 23 লিঙ্গ : মহিলা
ফটো উপলব্ধ

643 GBM2174076
নাম : সান্তনা রায়
স্বামীর নাম: শচীন্দ্র নাথ রায়
বাড়ির নং : n0028
বয়স : 43 লিঙ্গ : মহিলা
ফটো উপলব্ধ

644 WB/01/008/006055
নাম : বীরেন রায়
পিতার নাম: কেশব রায়
বাড়ির নং : n0030
বয়স : 66 লিঙ্গ : পুরুষ
ফটো উপলব্ধ

645 WB/01/008/006040
নাম : যামিনী রায়
পিতার নাম: কেশব রায়
বাড়ির নং : n0031
বয়স : 61 লিঙ্গ : পুরুষ
ফটো উপলব্ধ

646 GBM1540467
নাম : মীনা রায়
স্বামীর নাম: পরেশচন্দ্র রায়
বাড়ির নং : n0162
বয়স : 45 লিঙ্গ : মহিলা
ফটো উপলব্ধ

647 GBM1613819
নাম : মালতী রায়
স্বামীর নাম: নুবাস রায়
বাড়ির নং : n0141
বয়স : 50 লিঙ্গ : মহিলা
ফটো উপলব্ধ

648 UHI2795714
নাম : সুজয় রায়
পিতার নাম: শচিন্দ্র নাথ রায়
বাড়ির নং : এন0028
বয়স : 22 লিঙ্গ : পুরুষ
ফটো উপলব্ধ

649 UHI2978799
নাম : সৌমিক রায়
পিতার নাম: শচীন্দ্র নাথ রায়
বাড়ির নং : নং028
বয়স : 20 লিঙ্গ : পুরুষ
ফটো উপলব্ধ

650 GBM2380491
নাম : হীরা রায় (বর্মা)
স্বামীর নাম: নুবাস চন্দ্র রায়
বাড়ির নং : n0167
বয়স : 48 লিঙ্গ : মহিলা
ফটো উপলব্ধ

651 WB/01/008/006019
নাম : সুধীর চন্দ্র রায়
পিতার নাম: লক্ষ্যনাথ রায়
বাড়ির নং : n0149
বয়স : 68 লিঙ্গ : পুরুষ
ফটো উপলব্ধ

652 WB/01/008/006115
নাম : সুমিত্রা রায়
স্বামীর নাম: সুধীর চন্দ্র রায়
বাড়ির নং : n0149
বয়স : 61 লিঙ্গ : মহিলা
ফটো উপলব্ধ

653 UHI1836618
নাম : অঞ্জনা বর্মন (রায়)
স্বামীর নাম: বকুল রায়
বাড়ির নং : n0149
বয়স : 32 লিঙ্গ : মহিলা
ফটো উপলব্ধ

654 WB/01/008/006216
নাম : নীরেন রায়
পিতার নাম: লুক্ষ্যেশ্বর রায়
বাড়ির নং : n0150
বয়স : 56 লিঙ্গ : পুরুষ
ফটো উপলব্ধ

655 UHI2977510
নাম : যশোদা রায়
পিতার নাম: অজিত রায়
বাড়ির নং : নং150
বয়স : 21 লিঙ্গ : মহিলা
ফটো উপলব্ধ

656 UHI2985356
নাম : শুভজিৎ রায়
পিতার নাম: বিশু রায়
বাড়ির নং : নং150
বয়স : 20 লিঙ্গ : পুরুষ
ফটো উপলব্ধ

657 WB/01/008/006291
নাম : ধরনীকান্ত রায়
পিতার নাম: মঙ্গা রায়
বাড়ির নং : n0152
বয়স : 71 লিঙ্গ : পুরুষ
ফটো উপলব্ধ

658 UHI2982288
নাম : ঝিলিক রায়
পিতার নাম: সুনীল রায়
বাড়ির নং : 03/305
বয়স : 20 লিঙ্গ : মহিলা
ফটো উপলব্ধ

659 UHI1507607
নাম : মিঠুন রায়
পিতার নাম: ধীরেন্দ্র নাথ রায়
বাড়ির নং : n0026
বয়স : 36 লিঙ্গ : পুরুষ
ফটো উপলব্ধ

660 UHI2200707
নাম : সুমিত্রা বর্মন (রায়)
স্বামীর নাম: হরকুমার রায়
বাড়ির নং : n0036
বয়স : 39 লিঙ্গ : মহিলা
ফটো উপলব্ধ

661 GBM2002780
নাম : রামবাবু রায়
পিতার নাম: নগেন্দ্র নাথ রায়
বাড়ির নং : n0175
বয়স : 73 লিঙ্গ : পুরুষ
ফটো উপলব্ধ

662 UHI1690221
নাম : সঞ্জয় রায়
পিতার নাম: রামবাবু রায়
বাড়ির নং : n0175
বয়স : 35 লিঙ্গ : পুরুষ
ফটো উপলব্ধ

663 GBM2383503
নাম : রীতা রায়
স্বামীর নাম: পুলিন চন্দ্র রায়
বাড়ির নং : n0190
বয়স : 49 লিঙ্গ : মহিলা
ফটো উপলব্ধ

664 UHI2482263
নাম : দীপু রায়
পিতার নাম: দীনেশ চন্দ্র রায়
বাড়ির নং : এন0153
বয়স : 25 লিঙ্গ : পুরুষ
ফটো উপলব্ধ

665 UHI2496776
নাম : শুভঙ্কর রায়
পিতার নাম: পরেশ চন্দ্র রায়
বাড়ির নং : এন0152
বয়স : 25 লিঙ্গ : পুরুষ
ফটো উপলব্ধ

666 UHI2795748
নাম : অস্টমি রায়
পিতার নাম: নীরেন রায়
বাড়ির নং : এন0000
বয়স : 22 লিঙ্গ : মহিলা
ফটো উপলব্ধ

667 WB/01/008/006455
নাম : সন্ধ্যা রায়
স্বামীর নাম: সতীশ রায়
বাড়ির নং : n0145
বয়স : 53 লিঙ্গ : মহিলা
ফটো উপলব্ধ

668 UHI2092740
নাম : শিবনাথ রায়
পিতার নাম: সতীশ রায়
বাড়ির নং : n0145
বয়স : 30 লিঙ্গ : পুরুষ
ফটো উপলব্ধ

669 WB/01/008/006023
নাম : গুনধর রায়
পিতার নাম: লক্ষ্যনাথ রায়
বাড়ির নং : n0147
বয়স : 57 লিঙ্গ : পুরুষ
ফটো উপলব্ধ

670 GBM1540178
নাম : মমতা রায়
স্বামীর নাম: গুনধর রায়
বাড়ির নং : n0147
বয়স : 47 লিঙ্গ : মহিলা
ফটো উপলব্ধ

671 UHI1507698
নাম : পূর্নিমা রায় (দাস)
স্বামীর নাম: শ্যামল রায়
বাড়ির নং : n0148
বয়স : 36 লিঙ্গ : মহিলা
ফটো উপলব্ধ

672 UHI2539021
নাম : মালতী রায়
স্বামীর নাম: সুবল রায়
বাড়ির নং : n0038
বয়স : 57 লিঙ্গ : মহিলা
ফটো উপলব্ধ

673 GBM2002814
নাম : রীনা রায়
স্বামীর নাম: আশুতোষ রায়
বাড়ির নং : n0082
বয়স : 44 লিঙ্গ : মহিলা
ফটো উপলব্ধ

674 GBM2204014
নাম : ঝুমা রায়
স্বামীর নাম: খগেন চন্দ্র রায়
বাড়ির নং : n0118
বয়স : 43 লিঙ্গ : মহিলা
ফটো উপলব্ধ

675 UHI1291178
নাম : হারাধন রায়
পিতার নাম: ভবেন রায়
বাড়ির নং : n0119
বয়স : 37 লিঙ্গ : পুরুষ
ফটো উপলব্ধ

676 WB/01/008/006106
নাম : প্রফুল্ল রায়
পিতার নাম: রেবতী রায়
বাড়ির নং : n0130
বয়স : 66 লিঙ্গ : পুরুষ
ফটো উপলব্ধ

677 WB/01/008/006417
নাম : বিনীবালা রায়
স্বামীর নাম: যতীন্দ্রনাথ রায়
বাড়ির নং : n0134
বয়স : 61 লিঙ্গ : মহিলা
ফটো উপলব্ধ

678 UHI1291095
নাম : পম্পারাণী রায়
স্বামীর নাম: অতুল রায়
বাড়ির নং : n0149
বয়স : 37 লিঙ্গ : মহিলা
ফটো উপলব্ধ

679 WB/01/008/006253
নাম : গীতা রায়
স্বামীর নাম: ধরনীকান্ত রায়
বাড়ির নং : n0152
বয়স : 66 লিঙ্গ : মহিলা
ফটো উপলব্ধ

680 WB/01/008/006266
নাম : পুষ্প রায়
স্বামীর নাম: সুরেশ রায়
বাড়ির নং : n0035
বয়স : 54 লিঙ্গ : মহিলা
ফটো উপলব্ধ

681 WII1278332
নাম : ঝুম্পা রায়
স্বামীর নাম: রঞ্জিৎ রায়
বাড়ির নং : n0154
বয়স : 35 লিঙ্গ : মহিলা
ফটো উপলব্ধ

682 WB/01/008/006085
নাম : রবীন্দ্রনাথ রায়
পিতার নাম: বুদারু রায়
বাড়ির নং : n0158
বয়স : 57 লিঙ্গ : পুরুষ
ফটো উপলব্ধ

683 WB/01/008/006173
নাম : সুধীর চন্দ্র রায়
পিতার নাম: সুরেন্দ্রনাথ রায়
বাড়ির নং : n0161
বয়স : 66 লিঙ্গ : পুরুষ
ফটো উপলব্ধ

684 UHI1507615
নাম : কুন্তি রায় (অধিকারী)
স্বামীর নাম: বিষু রায়
বাড়ির নং : n0187
বয়স : 35 লিঙ্গ : মহিলা
ফটো উপলব্ধ

685 GBM2543700
নাম : রেখা রায় (দাস)
স্বামীর নাম: সুভাষ চন্দ্র রায়
বাড়ির নং : n0201
বয়স : 38 লিঙ্গ : মহিলা
ফটো উপলব্ধ

686 GBM1603737
নাম : মাধবী রায় (বর্মা)
স্বামীর নাম: রনজিৎ কুমার রায়
বাড়ির নং : n0179
বয়স : 47 লিঙ্গ : মহিলা
ফটো উপলব্ধ

687 UHI2751097
নাম : মিঠু রায় বর্মন
স্বামীর নাম: অপূর্ব বর্মন
বাড়ির নং : এন0000
বয়স : 28 লিঙ্গ : মহিলা
ফটো উপলব্ধ

688 WB/01/008/006385
নাম : সুভাষ শিকদার
পিতার নাম: হরিদাস শিকদার
বাড়ির নং : n0090
বয়স : 69 লিঙ্গ : পুরুষ
ফটো উপলব্ধ

689 WB/01/008/006317
নাম : গকুলানন্দ শিকদার
পিতার নাম: হরিদাস শিকদার
বাড়ির নং : n0089
বয়স : 71 লিঙ্গ : পুরুষ
ফটো উপলব্ধ

690 UHI1507540
নাম : বাপি শিকদার
পিতার নাম: সুভাষ শিকদার
বাড়ির নং : n0090
বয়স : 36 লিঙ্গ : পুরুষ
ফটো উপলব্ধ

691 WB/01/008/006150
নাম : নীভা শিকদার
স্বামীর নাম: গকুলানন্দ শিকদার
বাড়ির নং : n0089
বয়স : 57 লিঙ্গ : মহিলা
ফটো উপলব্ধ

692 GBM2616787
নাম : সুরজিৎ শিকদার
পিতার নাম: সুভাষ শিকদার
বাড়ির নং : n0090
বয়স : 37 লিঙ্গ : পুরুষ
ফটো উপলব্ধ

693 UHI1690155
নাম : দেবাশীষ শিকদার
পিতার নাম: গোকুলানন্দ শিকদার
বাড়ির নং : n0089
বয়স : 32 লিঙ্গ : পুরুষ
ফটো উপলব্ধ

694 WB/01/008/006151
নাম : মঞ্জু শিকদার
স্বামীর নাম: সুভাষ শিকদার
বাড়ির নং : n0090
বয়স : 61 লিঙ্গ : মহিলা
ফটো উপলব্ধ

695 WII1989912
নাম : সঙ্গীতা নমঃদাস
পিতার নাম: পর্বানন্দ নমঃদাস
বাড়ির নং : N0090
বয়স : 28 লিঙ্গ : মহিলা
ফটো উপলব্ধ

696 UHI2200640
নাম : রাজেশ শিকদার
পিতার নাম: গোকুলানন্দ শিকদার
বাড়ির নং : n0089
বয়স : 29 লিঙ্গ : পুরুষ
ফটো উপলব্ধ

697 WB/01/008/006366
নাম : মিলন সরকার
স্বামীর নাম: বসন্ত সরকার
বাড়ির নং : n0086
বয়স : 57 লিঙ্গ : মহিলা
ফটো উপলব্ধ

698 UHI1603703
নাম : গোপাল সরকার
পিতার নাম: বসন্ত সরকার
বাড়ির নং : n0086
বয়স : 35 লিঙ্গ : পুরুষ
ফটো উপলব্ধ

699 GBM2203834
নাম : বাসনা সরকার
স্বামীর নাম: মাধব সরকার
বাড়ির নং : n0088
বয়স : 64 লিঙ্গ : মহিলা
ফটো উপলব্ধ

700 WB/01/008/006207
নাম : যমুনা সরকার
স্বামীর নাম: সুবল সরকার
বাড়ির নং : n0087
বয়স : 56 লিঙ্গ : মহিলা
ফটো উপলব্ধ

701 GBM2542488
নাম : গোপাল সরকার
পিতার নাম: সুবল সরকার
বাড়ির নং : n0176
বয়স : 38 লিঙ্গ : পুরুষ
ফটো উপলব্ধ

702 UHI2200715
নাম : শিউলি সরকার (দত্ত)
স্বামীর নাম: গোপাল সরকার
বাড়ির নং : n0086
বয়স : 31 লিঙ্গ : মহিলা
ফটো উপলব্ধ

703 WB/01/008/006268
নাম : হারান শিকদার
পিতার নাম: হরিদাস শিকদার
বাড়ির নং : n0088
বয়স : 61 লিঙ্গ : পুরুষ
ফটো উপলব্ধ

704 WB/01/008/006006
নাম : গোলাপী সরকার
স্বামীর নাম: যতিন্দ্র সরকার
বাড়ির নং : n0062
বয়স : 71 লিঙ্গ : মহিলা
ফটো উপলব্ধ

705 GBM2380343
নাম : নারায়ন সরকার
পিতার নাম: যতীন্দ্র নাথ সরকার
বাড়ির নং : n0062
বয়স : 39 লিঙ্গ : পুরুষ
ফটো উপলব্ধ

706 WB/01/008/006345
নাম : নির্মলা খা
স্বামীর নাম: পরিতোষ খা
বাড়ির নং : n0053
বয়স : 53 লিঙ্গ : মহিলা
ফটো উপলব্ধ

707 WB/01/008/006122
নাম : গীতা সরকার
স্বামীর নাম: ভাবন চন্দ্র সরকার
বাড়ির নং : n0060
বয়স : 61 লিঙ্গ : মহিলা
ফটো উপলব্ধ

708 WB/01/008/006120
নাম : রেবতীমোহন সরকার
পিতার নাম: গৌড় সরকার
বাড়ির নং : n0068
বয়স : 81 লিঙ্গ : পুরুষ
ফটো উপলব্ধ

709 GBM2616746
নাম : পলি সরকার সাহা
স্বামীর নাম: গৌরপদ সরকার
বাড়ির নং : n0072
বয়স : 42 লিঙ্গ : মহিলা
ফটো উপলব্ধ

710 UHI2200855
নাম : রাখি সরকার (দাস)
স্বামীর নাম: নিখিল সরকার
বাড়ির নং : n0057
বয়স : 28 লিঙ্গ : মহিলা
ফটো উপলব্ধ

711 WB/01/008/006251
নাম : সুভা সরকার
স্বামীর নাম: সন্তোষ সরকার
বাড়ির নং : n0066
বয়স : 63 লিঙ্গ : মহিলা
ফটো উপলব্ধ

712 WB/01/008/006249
নাম : সন্ধ্যা চক্রবর্ত্তী
স্বামীর নাম: শ্যামল চক্রবর্ত্তী
বাড়ির নং : n0066
বয়স : 57 লিঙ্গ : মহিলা
ফটো উপলব্ধ

713 UHI1836667
নাম : সুজয় সরকার
পিতার নাম: সুবল সরকার
বাড়ির নং : n0087
বয়স : 33 লিঙ্গ : পুরুষ
ফটো উপলব্ধ

714 UHI1689918
নাম : অনন্ত সরকার
পিতার নাম: মন্তোষ সরকার
বাড়ির নং : n0080
বয়স : 32 লিঙ্গ : পুরুষ
ফটো উপলব্ধ

715 WB/01/008/006392
নাম : সুনীল চন্দ্র সরকার
পিতার নাম: রাধাবল্লভ সরকার
বাড়ির নং : n0074
বয়স : 56 লিঙ্গ : পুরুষ
ফটো উপলব্ধ

716 WB/01/008/006394
নাম : নিরঞ্জন সরকার
পিতার নাম: মোহনবাসী সরকার
বাড়ির নং : n0019
বয়স : 58 লিঙ্গ : পুরুষ
ফটো উপলব্ধ

717 WB/01/008/006348
নাম : রঙ্গুনী সরকার
স্বামীর নাম: অমল সরকার
বাড়ির নং : n0040
বয়স : 49 লিঙ্গ : মহিলা
ফটো উপলব্ধ

718 GBM2002905
নাম : লক্ষ্মন সরকার
পিতার নাম: নিখিল সরকার
বাড়ির নং : n0048
বয়স : 44 লিঙ্গ : পুরুষ
ফটো উপলব্ধ

719 WB/01/008/006353
নাম : গীতা শিকদার
স্বামীর নাম: হারান শিকদার
বাড়ির নং : n0088
বয়স : 55 লিঙ্গ : মহিলা
ফটো উপলব্ধ

720 GBM1612720
নাম : রামচন্দ্র সরকার
মায়ের নাম: কমলা সরকার
বাড়ির নং : n0050
বয়স : 47 লিঙ্গ : পুরুষ
ফটো উপলব্ধ

721 GBM2616910
নাম : স্বপ্না সরকার
স্বামীর নাম: নিরঞ্জন সরকার
বাড়ির নং : n0085
বয়স : 40 লিঙ্গ : মহিলা
ফটো উপলব্ধ

722 WB/01/008/006033
নাম : সুবল সরকার
পিতার নাম: মধুসূধন সরকার
বাড়ির নং : n0176
বয়স : 63 লিঙ্গ : পুরুষ
ফটো উপলব্ধ

723 WB/01/008/006277
নাম : শ্যামল চক্রবর্ত্তী
পিতার নাম: অভিমুন্য চক্রবর্ত্তী
বাড়ির নং : n0066
বয়স : 66 লিঙ্গ : পুরুষ
ফটো উপলব্ধ

724 WB/01/008/006335
নাম : খুকীবালা সরকার
স্বামীর নাম: রমেশ সরকার
বাড়ির নং : n0040
বয়স : 76 লিঙ্গ : মহিলা
ফটো উপলব্ধ

725 WB/01/008/006362
নাম : অমল সরকার
পিতার নাম: রমেশ চন্দ্র সরকার
বাড়ির নং : n0040
বয়স : 53 লিঙ্গ : পুরুষ
ফটো উপলব্ধ

726 GBM2203867
নাম : শ্রীমন্ত সরকার
পিতার নাম: সন্তোষ সরকার
বাড়ির নং : n0042
বয়স : 45 লিঙ্গ : পুরুষ
ফটো উপলব্ধ

727 UHI2493849
নাম : বিষ্ণুপদ সরকার
পিতার নাম: নিরঞ্জন সরকার
বাড়ির নং : এন0019
বয়স : 25 লিঙ্গ : পুরুষ
ফটো উপলব্ধ

728 WB/01/008/006192
নাম : বাতাসী সরকার
স্বামীর নাম: তরনীকান্ত সরকার
বাড়ির নং : n0072
বয়স : 76 লিঙ্গ : মহিলা
ফটো উপলব্ধ

729 UHI2916328
নাম : অমিত সরকার
পিতার নাম: জীতেন সরকার
বাড়ির নং : 03/303
বয়স : 22 লিঙ্গ : পুরুষ
ফটো উপলব্ধ

730 WB/01/008/006334
নাম : মিষ্টবালা সরকার
স্বামীর নাম: মৃনালকান্তি সরকার
বাড়ির নং : n0076
বয়স : 66 লিঙ্গ : মহিলা
ফটো উপলব্ধ

731 UHI2915270
নাম : রঞ্জনা ভৌমিক
স্বামীর নাম: প্রহ্লাদ সরকার
বাড়ির নং : 03/303
বয়স : 25 লিঙ্গ : মহিলা
ফটো উপলব্ধ

732 UHI2396596
নাম : সুমিত্রা সরকার তরফদার
স্বামীর নাম: মনোরঞ্জন সরকার
বাড়ির নং : n0085
বয়স : 31 লিঙ্গ : মহিলা
ফটো উপলব্ধ

733 WB/01/008/006324
নাম : বসন্ত সরকার
পিতার নাম: ললিত সরকার
বাড়ির নং : n0086
বয়স : 64 লিঙ্গ : পুরুষ
ফটো উপলব্ধ

734 UHI1507490
নাম : অলোকা সরাকার (ভৌমিক)
স্বামীর নাম: আশুতোষ সরাকার
বাড়ির নং : n0108
বয়স : 35 লিঙ্গ : মহিলা
ফটো উপলব্ধ

735 UHI2200921
নাম : উর্মিলা সরকার (দাস)
স্বামীর নাম: ভরত সরকার
বাড়ির নং : n0073
বয়স : 34 লিঙ্গ : মহিলা
ফটো উপলব্ধ

736 WB/01/008/006337
নাম : সীমা সরকার
স্বামীর নাম: নিরঞ্জন সরকার
বাড়ির নং : n0019
বয়স : 49 লিঙ্গ : মহিলা
ফটো উপলব্ধ

737 GBM2380228
নাম : রিনা সরকার
স্বামীর নাম: আনন্দ সরকার
বাড়ির নং : n0042
বয়স : 40 লিঙ্গ : মহিলা
ফটো উপলব্ধ

738 WB/01/008/006226
নাম : নরেশ সরকার
পিতার নাম: জয়দেব সরকার
বাড়ির নং : n0044
বয়স : 81 লিঙ্গ : পুরুষ
ফটো উপলব্ধ

739 UHI1507763
নাম : রংমালা সরকার
স্বামীর নাম: লক্ষন সরকার
বাড়ির নং : n0048
বয়স : 36 লিঙ্গ : মহিলা
ফটো উপলব্ধ

740 WB/01/008/006172
নাম : কালীপদ সরকার
পিতার নাম: চন্দ্রমোহন সরকার
বাড়ির নং : n0050
বয়স : 50 লিঙ্গ : পুরুষ
ফটো উপলব্ধ

741 GBM2610889
নাম : রুমা সরকার
স্বামীর নাম: কালিপদ সরকার
বাড়ির নং : n0050
বয়স : 38 লিঙ্গ : মহিলা
ফটো উপলব্ধ

742 WB/01/008/003096
নাম : পরিমল সরকার
পিতার নাম: রমেশ সরকার
বাড়ির নং : n0057
বয়স : 63 লিঙ্গ : পুরুষ
ফটো উপলব্ধ

743 UHI3008414
নাম : কালিপদ সরকার
পিতার নাম: তরনী সরকার
বাড়ির নং : n0072
বয়স : 56 লিঙ্গ : পুরুষ
ফটো উপলব্ধ

744 GBM2002871
নাম : সত্যবালা সরকার
স্বামীর নাম: কালীপদ সরকার
বাড়ির নং : n0072
বয়স : 44 লিঙ্গ : মহিলা
ফটো উপলব্ধ

745 UHI2772655
নাম : গৌরপদ সরকার
পিতার নাম: তরনীকান্ত সরকার
বাড়ির নং : n0072
বয়স : 53 লিঙ্গ : পুরুষ
ফটো উপলব্ধ

746 UHI1690056
নাম : সুপর্না সরকার
স্বামীর নাম: রামচন্দ্র সরকার
বাড়ির নং : n0050
বয়স : 35 লিঙ্গ : মহিলা
ফটো উপলব্ধ

747 WB/01/008/006205
নাম : ভাবন চন্দ্র সরকার
পিতার নাম: রংলাল সরকার
বাড়ির নং : n0060
বয়স : 69 লিঙ্গ : পুরুষ
ফটো উপলব্ধ

748 WB/01/008/006416
নাম : মঞ্জু সরকার
স্বামীর নাম: জীতেন সরকার
বাড়ির নং : n0061
বয়স : 56 লিঙ্গ : মহিলা
ফটো উপলব্ধ

749 WB/01/008/006078
নাম : শ্যামলা সরকার
স্বামীর নাম: রেবতীমোহন সরকার
বাড়ির নং : n0068
বয়স : 71 লিঙ্গ : মহিলা
ফটো উপলব্ধ

750 WB/01/008/006308
নাম : রঞ্জিত সরকার
পিতার নাম: রেবতীমোহন সরকার
বাড়ির নং : n0068
বয়স : 51 লিঙ্গ : পুরুষ
ফটো উপলব্ধ

751 UHI2200822
নাম : রিংকু সরকার (দাস)
স্বামীর নাম: গোপাল সরকার
বাড়ির নং : n0176
বয়স : 35 লিঙ্গ : মহিলা
ফটো উপলব্ধ

752 WB/01/008/006380
নাম : জীতেন সরকার
পিতার নাম: সুধন্য সরকার
বাড়ির নং : n0061
বয়স : 66 লিঙ্গ : পুরুষ
ফটো উপলব্ধ

753 UHI1689967
নাম : আশুতোষ খাঁ
পিতার নাম: পরিতোষ খাঁ
বাড়ির নং : n0053
বয়স : 33 লিঙ্গ : পুরুষ
ফটো উপলব্ধ

754 UHI1690130
নাম : বিচিত্রা চক্রবর্ত্তী
পিতার নাম: শ্যামল চক্রবর্ত্তী
বাড়ির নং : n0066
বয়স : 36 লিঙ্গ : মহিলা
ফটো উপলব্ধ

755 WB/01/008/006220
নাম : সাধনা সরকার
স্বামীর নাম: সন্তোষ সরকার
বাড়ির নং : n0042
বয়স : 76 লিঙ্গ : মহিলা
ফটো উপলব্ধ

756 WB/01/008/006420
নাম : খোকন সরকার
পিতার নাম: নিখিল সরকার
বাড়ির নং : n0048
বয়স : 53 লিঙ্গ : পুরুষ
ফটো উপলব্ধ

757 GBM2002897
নাম : অনিমা সরকার
স্বামীর নাম: খোকন সরকার
বাড়ির নং : n0048
বয়স : 44 লিঙ্গ : মহিলা
ফটো উপলব্ধ

758 UHI1704824
নাম : দেবী সরকার
পিতার নাম: নিরঞ্জন সরকার
বাড়ির নং : n0019
বয়স : 32 লিঙ্গ : মহিলা
ফটো উপলব্ধ

759 WB/01/008/003151
নাম : গোলাপী সরকার
স্বামীর নাম: পরিমল সরকার
বাড়ির নং : n0057
বয়স : 58 লিঙ্গ : মহিলা
ফটো উপলব্ধ

760 GBM2542587
নাম : নিখিল সরকার
পিতার নাম: পরিমল সরকার
বাড়ির নং : n0057
বয়স : 38 লিঙ্গ : পুরুষ
ফটো উপলব্ধ

761 WB/01/008/006046
নাম : যতিন্দ্র সরকার
পিতার নাম: যাদব সরকার
বাড়ির নং : n0062
বয়স : 76 লিঙ্গ : পুরুষ
ফটো উপলব্ধ

762 UHI1507599
নাম : মঞ্জু সরকার (রায়)
স্বামীর নাম: মানিক সরকার
বাড়ির নং : n0067
বয়স : 37 লিঙ্গ : মহিলা
ফটো উপলব্ধ

763 GBM2002954
নাম : ধীরেন সরকার
পিতার নাম: রেবতী মোহন সরকার
বাড়ির নং : n0068
বয়স : 43 লিঙ্গ : পুরুষ
ফটো উপলব্ধ

764 UHI2774016
নাম : যুগল সরকার
পিতার নাম: তরনীকান্ত সরকার
বাড়ির নং : n0072
বয়স : 50 লিঙ্গ : পুরুষ
ফটো উপলব্ধ

765 GBM2203842
নাম : কৃষ্ণগোপাল সরকার
পিতার নাম: তরনীকান্ত সরকার
বাড়ির নং : n0072
বয়স : 44 লিঙ্গ : পুরুষ
ফটো উপলব্ধ

766 UHI2465508
নাম : বিপ্লব সরকার
পিতার নাম: জীতেন সরকার
বাড়ির নং : এন0061
বয়স : 25 লিঙ্গ : পুরুষ
ফটো উপলব্ধ

767 WB/01/008/006052
নাম : আনন্দ সরকার
পিতার নাম: সন্তোষ সরকার
বাড়ির নং : n0042
বয়স : 53 লিঙ্গ : পুরুষ
ফটো উপলব্ধ

768 UHI1971571
নাম : সরস্বতী সরকার (মন্ডল)
স্বামীর নাম: শ্রীমন্ত সরকার
বাড়ির নং : n0042
বয়স : 31 লিঙ্গ : মহিলা
ফটো উপলব্ধ

769 UHI1971654
নাম : শিপ্রা সরকার
স্বামীর নাম: নগেন চন্দ্র সরকার
বাড়ির নং : n0044
বয়স : 30 লিঙ্গ : মহিলা
ফটো উপলব্ধ

770 WB/01/008/006274
নাম : খেন্তবালা সরকার
স্বামীর নাম: নিখিল সরকার
বাড়ির নং : n0048
বয়স : 73 লিঙ্গ : মহিলা
ফটো উপলব্ধ

771 UHI2465474
নাম : সুভময় সরকার
পিতার নাম: খোকন সরকার
বাড়ির নং : এন এইচ এন
বয়স : 25 লিঙ্গ : পুরুষ
ফটো উপলব্ধ

772 UHI2200665
নাম : কল্পনা খাঁ
পিতার নাম: পরিতোষ খাঁ
বাড়ির নং : n0053
বয়স : 29 লিঙ্গ : মহিলা
ফটো উপলব্ধ

773 WB/01/008/006365
নাম : সন্ধ্যা সরকার
স্বামীর নাম: শান্তীলাল সরকার
বাড়ির নং : n0085
বয়স : 56 লিঙ্গ : মহিলা
ফটো উপলব্ধ

774 GBM2204048
নাম : নিরঞ্জন সরকার
পিতার নাম: শান্তিলাল সরকার
বাড়ির নং : n0085
বয়স : 40 লিঙ্গ : পুরুষ
ফটো উপলব্ধ

775 GBM2174043
নাম : আশুতোষ সরকার
মায়ের নাম: মমতা সরকার
বাড়ির নং : n0108
বয়স : 41 লিঙ্গ : পুরুষ
ফটো উপলব্ধ

776 WB/01/008/006179
নাম : মমতা সরকার
স্বামীর নাম: সুবল সরকার
বাড়ির নং : n0075
বয়স : 61 লিঙ্গ : মহিলা
ফটো উপলব্ধ

777 UHI2365872
নাম : মিনা বর্মন
পিতার নাম: গোপাল বর্মন
বাড়ির নং : এন001
বয়স : 27 লিঙ্গ : মহিলা
ফটো উপলব্ধ

778 YUG1784263
নাম : সুস্মিতা সরকার
স্বামীর নাম: গোপাল সরকার
বাড়ির নং : N0073
বয়স : 28 লিঙ্গ : মহিলা
ফটো উপলব্ধ

779 UHI1603711
নাম : মনোরঞ্জন সরকার
পিতার নাম: শান্তিলাল সরকার
বাড়ির নং : n0085
বয়স : 36 লিঙ্গ : পুরুষ
ফটো উপলব্ধ

780 UHI2092658
নাম : ছকিনা খাতুন (বিবি)
স্বামীর নাম: মফিদুল ইসলাম
বাড়ির নং : n0080
বয়স : 33 লিঙ্গ : মহিলা
ফটো উপলব্ধ

781 UHI1836709
নাম : দীপঙ্কর সিকদার
পিতার নাম: হারান সিকদার
বাড়ির নং : n0088
বয়স : 31 লিঙ্গ : পুরুষ
ফটো উপলব্ধ

782 UHI1507565
নাম : রীনা সরকার (মন্ডল)
স্বামীর নাম: নারায়ন সরকার
বাড়ির নং : n0062
বয়স : 39 লিঙ্গ : মহিলা
ফটো উপলব্ধ

783 GBM2003002
নাম : মানিক সরকার
পিতার নাম: সন্তোষ সরকার
বাড়ির নং : n0067
বয়স : 43 লিঙ্গ : পুরুষ
ফটো উপলব্ধ

784 UHI1513647
নাম : স্বপ্না সরকার
স্বামীর নাম: রঞ্জিৎ সরকার
বাড়ির নং : n0068
বয়স : 38 লিঙ্গ : মহিলা
ফটো উপলব্ধ

785 UHI2363463
নাম : রণজিৎ শিকদার
পিতার নাম: শিবনাথ শিকদার
বাড়ির নং : n0042
বয়স : 57 লিঙ্গ : পুরুষ
ফটো উপলব্ধ

786 GBM2616928
নাম : গোপাল সরকার
পিতার নাম: মৃত সন্তোষ সরকার
বাড়ির নং : n0073
বয়স : 37 লিঙ্গ : পুরুষ
ফটো উপলব্ধ

787 UHI2363406
নাম : অবিরাম সরকার
পিতার নাম: অমল সরকার
বাড়ির নং : n0040
বয়স : 27 লিঙ্গ : পুরুষ
ফটো উপলব্ধ

788 GBM2616712
নাম : নিলিমা সরকার
স্বামীর নাম: নারায়ন চন্দ্র সরকার
বাড়ির নং : n0076
বয়স : 39 লিঙ্গ : মহিলা
ফটো উপলব্ধ

789 WB/01/008/006358
নাম : মন্তোষ সরকার
পিতার নাম: সুধন্য সরকার
বাড়ির নং : n0080
বয়স : 66 লিঙ্গ : পুরুষ
ফটো উপলব্ধ

790 UHI1971688
নাম : দিপ্তী মন্ডল (সরকার)
স্বামীর নাম: বিমল সরকার
বাড়ির নং : n0072
বয়স : 35 লিঙ্গ : মহিলা
ফটো উপলব্ধ

791 WB/01/008/006468
নাম : মীনা সরকার
স্বামীর নাম: সুনীল সরকার
বাড়ির নং : n0074
বয়স : 51 লিঙ্গ : মহিলা
ফটো উপলব্ধ

792 UHI1971498
নাম : স্বরুপ সরকার
পিতার নাম: সুনীল চন্দ্র সরকার
বাড়ির নং : n0074
বয়স : 30 লিঙ্গ : পুরুষ
ফটো উপলব্ধ

793 WB/01/008/006206
নাম : শান্তি সরকার
স্বামীর নাম: মন্তোষ সরকার
বাড়ির নং : n0080
বয়স : 56 লিঙ্গ : মহিলা
ফটো উপলব্ধ

794 UHI2363471
নাম : গোলাপি শিকদার
স্বামীর নাম: রণজিৎ শিকদার
বাড়ির নং : n0042
বয়স : 52 লিঙ্গ : মহিলা
ফটো উপলব্ধ

795 GBM2002970
নাম : বিশ্বনাথ সরকার
পিতার নাম: সন্তোষ সরকার
বাড়ির নং : n0073
বয়স : 43 লিঙ্গ : পুরুষ
ফটো উপলব্ধ

796 GBM2616761
নাম : মৌমিতা সরকার (মুখার্জী)
স্বামীর নাম: কৃষ্ণগোপাল সরকার
বাড়ির নং : n0072
বয়স : 41 লিঙ্গ : মহিলা
ফটো উপলব্ধ

797 GBM2616779
নাম : সুমিত্রা সরকার মন্ডল
স্বামীর নাম: যুগল সরকার
বাড়ির নং : n0072
বয়স : 37 লিঙ্গ : মহিলা
ফটো উপলব্ধ

798 GBM2204063
নাম : ভরত সরকার
পিতার নাম: সন্তোষ সরকার
বাড়ির নং : n0073
বয়স : 40 লিঙ্গ : পুরুষ
ফটো উপলব্ধ

799 GBM2002962
নাম : নারায়ন চন্দ্র সরকার
পিতার নাম: মৃনাল কান্তি সরকার
বাড়ির নং : n0076
বয়স : 47 লিঙ্গ : পুরুষ
ফটো উপলব্ধ

800 WB/01/008/006313
নাম : কুমুদিনী সরকার
স্বামীর নাম: সন্তোষ সরকার
বাড়ির নং : n0073
বয়স : 61 লিঙ্গ : মহিলা
ফটো উপলব্ধ

801 UHI1507417
নাম : প্রহ্লাদ সরকার
পিতার নাম: মন্তোষ সরকার
বাড়ির নং : n0080
বয়স : 37 লিঙ্গ : পুরুষ
ফটো উপলব্ধ

802 GBM2380236
নাম : বিমল সরকার
পিতার নাম: তরনী কান্ত সরকার
বাড়ির নং : n0072
বয়স : 40 লিঙ্গ : মহিলা
ফটো উপলব্ধ

803 UHI2975605
নাম : মিতালী সরকার
পিতার নাম: কালীপদ সরকার
বাড়ির নং : নং072
বয়স : 21 লিঙ্গ : মহিলা
ফটো উপলব্ধ

804 UHI3009107
নাম : শুভদীপ সরকার
পিতার নাম: কালিপদ সরকার
বাড়ির নং : 002
বয়স : 20 লিঙ্গ : পুরুষ
ফটো উপলব্ধ

805 UHI1500537
নাম : ঝুমা সরকার পাল
স্বামীর নাম: বিশ্বনাথ সরকার
বাড়ির নং : n0202
বয়স : 35 লিঙ্গ : মহিলা
ফটো উপলব্ধ

806 GBM2616829
নাম : রেক্সোনা বিবি
স্বামীর নাম: হাফিজুল হক
বাড়ির নং : n0005
বয়স : 38 লিঙ্গ : মহিলা
ফটো উপলব্ধ

807 WB/01/008/006165
নাম : বিবি সাহেরন
স্বামীর নাম: সাহাদোত হোসেন
বাড়ির নং : n0005
বয়স : 58 লিঙ্গ : মহিলা
ফটো উপলব্ধ

808 UHI1971647
নাম : সাহানাজ বেগম
স্বামীর নাম: রফিকুল ইসলাম
বাড়ির নং : n0005
বয়স : 33 লিঙ্গ : মহিলা
ফটো উপলব্ধ

809 UHI2396604
নাম : সৌকত মিঞা
পিতার নাম: সাহাদোত মিঞা
বাড়ির নং : n0005
বয়স : 26 লিঙ্গ : পুরুষ
ফটো উপলব্ধ

810 GBM2002426
নাম : হাফিজুল হক
পিতার নাম: নুরুল ইসলাম
বাড়ির নং : n0005
বয়স : 44 লিঙ্গ : পুরুষ
ফটো উপলব্ধ

ADJUDICATION OFFICER
ADJUDICATION OFFICER

811 UHI3017795
নাম : সাহাদোৎ হোসেন
পিতার নাম: নরুল হাসেন
বাড়ির নং : n0005
বয়স : 65 লিঙ্গ : পুরুষ
ফটো উপলব্ধ

812 UHI2092815
নাম : সহদ আলী
পিতার নাম: সাহাদত হোসেন
বাড়ির নং : n0005
বয়স : 31 লিঙ্গ : পুরুষ
ফটো উপলব্ধ
ADJOURNED APPLICATION

813 UHI1507516
নাম : আবুজুয়েল আহমেদ
পিতার নাম: মনোয়ার হোসেন
বাড়ির নং : n0173
বয়স : 34 লিঙ্গ : পুরুষ
ফটো উপলব্ধ

814 UHI1836964
নাম : মেরিনা বিবি (খাতুন)
স্বামীর নাম: মজনু হক
বাড়ির নং : n0173
বয়স : 34 লিঙ্গ : মহিলা
ফটো উপলব্ধ

815 UHI1690171
নাম : রিপন হোসেন
পিতার নাম: দেলোয়ার হোসেন
বাড়ির নং : n0160
বয়স : 32 লিঙ্গ : পুরুষ
ফটো উপলব্ধ

816 WB/01/008/006021
নাম : মোনোয়ার হোসেন
পিতার নাম: ঘুমারু মিয়া
বাড়ির নং : n0173
বয়স : 64 লিঙ্গ : পুরুষ
ফটো উপলব্ধ

817 UHI1836659
নাম : মকসেদুল ইসলাম
পিতার নাম: ছাবেদালী মিঞা
বাড়ির নং : n0160
বয়স : 31 লিঙ্গ : পুরুষ
ফটো উপলব্ধ

818 WB/01/008/006299
নাম : দেলোয়ার হোসেন
পিতার নাম: ঘুমারু মিয়া
বাড়ির নং : n0160
বয়স : 72 লিঙ্গ : পুরুষ
ফটো উপলব্ধ

819 WB/01/008/006138
নাম : বিবি সাহানাজ
স্বামীর নাম: দেলোয়ারহোসেন
সাহানাজ
বাড়ির নং : n0160
বয়স : 58 লিঙ্গ : মহিলা
ফটো উপলব্ধ

820 UHI1836733
নাম : রসিদুল ইসলাম
পিতার নাম: ছাবেদালী মিঞা
বাড়ির নং : n0160
বয়স : 32 লিঙ্গ : পুরুষ
ফটো উপলব্ধ

821 WB/01/008/006186
নাম : সাহালম হোসেন
পিতার নাম: নুরুল ইসলাম
বাড়ির নং : n0015
বয়স : 61 লিঙ্গ : পুরুষ
ফটো উপলব্ধ

822 WB/01/008/006428
নাম : সপিয়ার হোসেন
পিতার নাম: গফুর মিয়া
বাড়ির নং : n0116
বয়স : 65 লিঙ্গ : পুরুষ
ফটো উপলব্ধ

823 UHI1836824
নাম : জনাব হোসেন
পিতার নাম: সপিয়ার হোসেন
বাড়ির নং : n0116
বয়স : 32 লিঙ্গ : পুরুষ
ফটো উপলব্ধ

824 GBM0002840
নাম : আমজাদ হোসেন
পিতার নাম: ছবুর আলী মুন্সি
বাড়ির নং : n0182
বয়স : 52 লিঙ্গ : পুরুষ
ফটো উপলব্ধ

825 UHI2864999
নাম : সাহেদ হোসেন
পিতার নাম: সহালোম হোসেন
বাড়ির নং : এন0015
বয়স : 21 লিঙ্গ : পুরুষ
ফটো উপলব্ধ

826 WB/01/008/006333
নাম : বিবি জাহেরা
স্বামীর নাম: সপিয়ার হোসেন
বাড়ির নং : n0116
বয়স : 56 লিঙ্গ : মহিলা
ফটো উপলব্ধ

827 GBM2616837
নাম : জাহাঙ্গীর হোসেন
পিতার নাম: মোঃ মনোয়ার হোসেন
বাড়ির নং : n0173
বয়স : 37 লিঙ্গ : পুরুষ
ফটো উপলব্ধ

828 WB/01/008/006347
নাম : বিবি রহিদা
স্বামীর নাম: ছাবেদাল্লী মিয়া
বাড়ির নং : n0160
বয়স : 53 লিঙ্গ : মহিলা
ফটো উপলব্ধ

829 UHI2808913
নাম : মেরিনা খাতুন
পিতার নাম: ছাবেদাল্লী মিঞা
বাড়ির নং : এন000
বয়স : 33 লিঙ্গ : মহিলা
ফটো উপলব্ধ

830 UHI2619674
নাম : হবিবর রহমান
অন্যান্য: আমজাদ হোসেন
বাড়ির নং : n0182
বয়স : 25 লিঙ্গ : পুরুষ
ফটো উপলব্ধ

831 UHI2363380
নাম : সাদ্দাম হোসেন
পিতার নাম: সাহালোম হোসেন
বাড়ির নং : n0015
বয়স : 27 লিঙ্গ : পুরুষ
ফটো উপলব্ধ

832 UHI2147601
নাম : রুমপি বেগম
পিতার নাম: রফিকুল ইসলাম
বাড়ির নং : N0116
বয়স : 28 লিঙ্গ : মহিলা
ফটো উপলব্ধ

833 UHI2889426
নাম : তর্জিনা বানু
স্বামীর নাম: দিপন হোসেন
বাড়ির নং : এন0000
বয়স : 23 লিঙ্গ : মহিলা
ফটো উপলব্ধ
ADJOURNED APPLICATION

834 RNL2593986
নাম : মোনোরা খাতুন
পিতার নাম: ফয়জল সেখ
বাড়ির নং : এন0160
বয়স : 27 লিঙ্গ : মহিলা
ফটো উপলব্ধ
ADJOURNED APPLICATION

835 UHI2619575
নাম : আকলিমা খাতুন
পিতার নাম: আমজাদ হোসেন
বাড়ির নং : N0182
বয়স : 24 লিঙ্গ : মহিলা
ফটো উপলব্ধ

836 SKW1962836
নাম : নিরন্তি রায়
পিতার নাম: দীনেশ চন্দ্র রায়
বাড়ির নং : এন00
বয়স : 28 লিঙ্গ : মহিলা
ফটো উপলব্ধ

837 UHI3035649
নাম : শুভঙ্কর তরফদার
পিতার নাম: দিলীপ তরফদার
বাড়ির নং : নং0025
বয়স : 19 লিঙ্গ : পুরুষ
ফটো উপলব্ধ

838 UHI3036233
নাম : শঙ্কর তরফদার
পিতার নাম: নাথুরাম তরফদার
বাড়ির নং : নং0013
বয়স : 19 লিঙ্গ : পুরুষ
ফটো উপলব্ধ

839 UHI3040854
নাম : রহিমা খাতুন
পিতার নাম: রহমত আলি
বাড়ির নং : কালজনি
বয়স : 20 লিঙ্গ : মহিলা
ফটো উপলব্ধ

840 UHI3041605
নাম : কাসেম আলী
পিতার নাম: দিলদার হোসেন
বাড়ির নং : নং0001
বয়স : 19 লিঙ্গ : পুরুষ
ফটো উপলব্ধ

841 UHI3048725
নাম : হামিদুল ইসলাম
পিতার নাম: আলাউদ্দিন মিঞা
বাড়ির নং : নং159
বয়স : 19 লিঙ্গ : পুরুষ
ফটো উপলব্ধ

842 UHI3073111
নাম : রোকসনা পারভীন
স্বামীর নাম: মিরজানুর হোসেন
বাড়ির নং : এন0002
বয়স : 23 লিঙ্গ : মহিলা
ফটো উপলব্ধ

843 UHI3084506
নাম : গঙ্গা দত্ত
স্বামীর নাম: দেবাশীষ শিকদার
বাড়ির নং : এন0089
বয়স : 23 লিঙ্গ : মহিলা
ফটো উপলব্ধ

নির্বাচক সংখ্যার সারসংক্ষেপ :

A) নির্বাচকের সংখ্যা :

		নির্বাচক তালিকার প্রকৃতি	নির্বাচক তালিকার পরিচিতি :	নির্বাচকের সংখ্যা :			
				পুরুষ	মহিলা	তৃতীয় লিঙ্গ	মোট
I	মূল তালিকা	মূল তালিকা	বিশেষ নিবিড় সংশোধনী ২০২৬-এর চূড়ান্ত ভোটার তালিকা	427	416	0	843
II	1- সংযোজন তালিকা	সংযোজনী 1	বিশেষ সংক্ষিপ্ত সংশোধন 2026	0	0	0	0
III	2- বিয়োজন তালিকা	সংযোজনী 1	বিশেষ সংক্ষিপ্ত সংশোধন 2026	0	1	0	1
IV	'লিঙ্গ ক্ষেত্রের' পরিবর্তনের কারণে পার্থক্য			0	0	0	0
নির্বাচকের মোট সংখ্যা (I+II-III+IV)				427	415	0	842

B) ত্রুটি সংশোধনের সংখ্যা :

নির্বাচক তালিকার প্রকৃতি	নির্বাচক তালিকার পরিচিতি :	ত্রুটি সংশোধনের সংখ্যা :
সংযোজনী 1	বিশেষ সংক্ষিপ্ত সংশোধন 2026	0

নির্বাচক নিবন্ধন আধিকারিকের স্বাক্ষর

E-মৃত, S-স্থানান্তরিত, R-একাধিকবার অন্তর্ভুক্ত, M-নিখোঁজ, Q-যোগ্য নহে