

## নির্বাচক তালিকা 2026 S25 পশ্চিমবঙ্গ

বিধানসভা নির্বাচনক্ষেত্রের নং, নাম ও সংরক্ষণের স্থিতি : 3 - কুচবিহার উত্তর (তপশীলি জাতি)		অংশ নং : 40																			
বিধানসভা নির্বাচনক্ষেত্রটি যে লোকসভা নির্বাচনক্ষেত্রের / ক্ষেত্রসমূহের অন্তর্ভুক্ত তার নং, নাম ও সংরক্ষণ স্থিতি : 1 - কুচবিহার (তপশীলি জাতি)																					
1. সংশোধনের পূর্ণ বিবরণ																					
সংশোধনের বৎসর :	2026	নির্বাচক তালিকার পরিচিতি :																			
ভিত্তি তারিখ :	01-01-2026	বিশেষ নিবিড় সংশোধনী ২০২৬-এর চূড়ান্ত ভোটার তালিকা																			
সংশোধনের প্রকৃতি :	বিশেষ নিবিড় সংশোধনী 2026																				
প্রকাশনার তারিখ :	28-02-2026																				
2. অংশ ও নির্বাচনী এলাকার পূর্ণ বিবরণ :																					
অংশের ভাগ নং ও নাম :																					
1-ডুডুমারী (অংশ)		<table border="1" style="width: 100%; border-collapse: collapse;"> <tr> <td>প্রধান শহর/গ্রাম</td> <td>: ডুডুমারী</td> </tr> <tr> <td>ওয়ার্ড</td> <td>:</td> </tr> <tr> <td>থানা</td> <td>: পুণ্ডিবাড়ী</td> </tr> <tr> <td>গ্রাম পঞ্চগায়েত</td> <td>: মরিচবাড়ী খোল্টা</td> </tr> <tr> <td>ব্লক</td> <td>: কুচবিহার-২</td> </tr> <tr> <td>মহকুমা</td> <td>: কুচবিহার সদর</td> </tr> <tr> <td>জেলা</td> <td>: কুচবিহার</td> </tr> <tr> <td>পিন</td> <td>: 736121</td> </tr> </table>				প্রধান শহর/গ্রাম	: ডুডুমারী	ওয়ার্ড	:	থানা	: পুণ্ডিবাড়ী	গ্রাম পঞ্চগায়েত	: মরিচবাড়ী খোল্টা	ব্লক	: কুচবিহার-২	মহকুমা	: কুচবিহার সদর	জেলা	: কুচবিহার	পিন	: 736121
প্রধান শহর/গ্রাম	: ডুডুমারী																				
ওয়ার্ড	:																				
থানা	: পুণ্ডিবাড়ী																				
গ্রাম পঞ্চগায়েত	: মরিচবাড়ী খোল্টা																				
ব্লক	: কুচবিহার-২																				
মহকুমা	: কুচবিহার সদর																				
জেলা	: কুচবিহার																				
পিন	: 736121																				
3. ভোট গ্রহন কেন্দ্রের পূর্ণ বিবরণ :																					
ভোট গ্রহন কেন্দ্রের নং, নাম :		ভোট গ্রহন কেন্দ্রের শ্রেণী :		গ্রামীণ																	
40 - ডুডুমারী এ. পি. স্কুল		এই অংশে সহায়ক ভোটগ্রহন কেন্দ্রের সংখ্যা		0																	
ভোট গ্রহন কেন্দ্রের ঠিকানা :		:																			
ডুডুমারী এ. পি. স্কুল, (কক্ষ-১), ডুডুমারী																					
4. নির্বাচকের সংখ্যা :																					
প্রথম ক্রমিক নং	শেষ ক্রমিক নং	মোট সংখ্যা																			
		পুরুষ	মহিলা	তৃতীয় লিঙ্গ	মোট																
1	552	285	263	0	548																

নির্বাচক নিবন্ধন আধিকারিকের স্বাক্ষর

Nazri Naksha

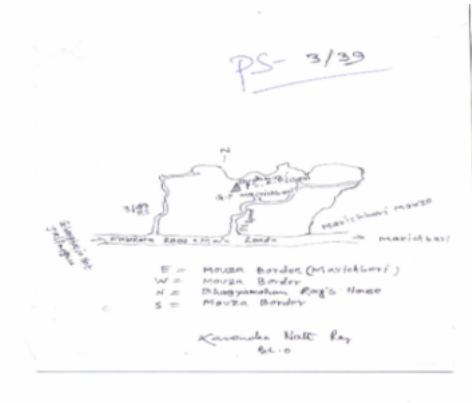

Google Map View

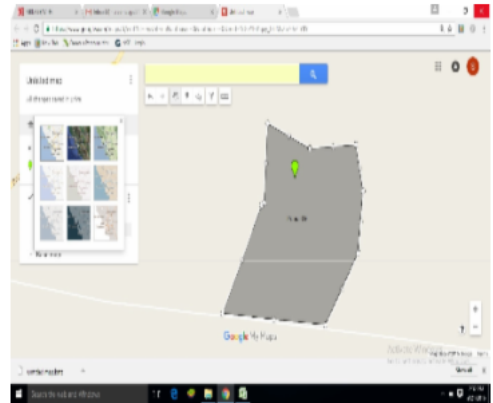

Polling Station Building Front View



Polling Station Front View



Cad View

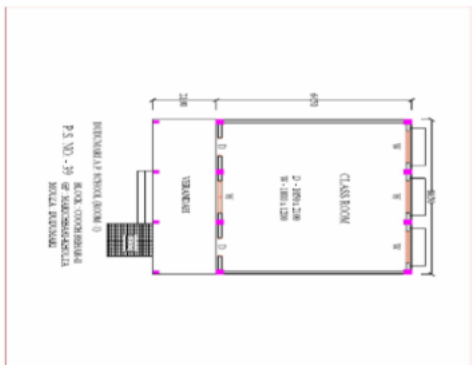

Key MAP View

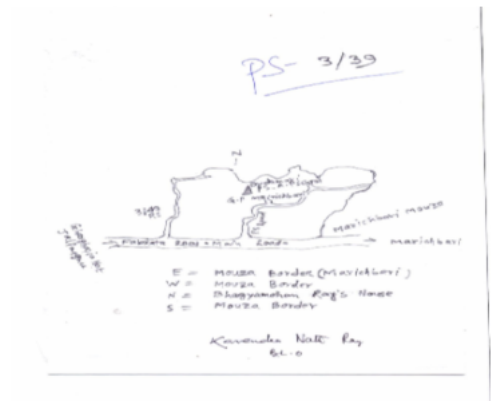

1 নাম : কল্পনা রানী রায় স্বামীর নাম: অমলেশ চন্দ্র রায় বাড়ির নং : n0118 বয়স : 63 লিঙ্গ : মহিলা	LZL0073189	2 নাম : দীপ্তি (রায়) দাস স্বামীর নাম: শক্তু দাস বাড়ির নং : n0119 বয়স : 53 লিঙ্গ : মহিলা	LZL0075309	3 নাম : বাসনা অধিকারী স্বামীর নাম: গোপী অধিকারী বাড়ির নং : n0020 বয়স : 56 লিঙ্গ : মহিলা	WB/01/004/168246
4 নাম : বসন্ত অধিকারী পিতার নাম: কুলেন্দ্র অধিকারী বাড়ির নং : n0020 বয়স : 61 লিঙ্গ : পুরুষ	WB/01/004/168737	5 নাম : দীপা অধিকারী স্বামীর নাম: বাপ্পা রায় বাড়ির নং : এন000 বয়স : 31 লিঙ্গ : মহিলা	UHI2832335	6 নাম : গোপী অধিকারী পিতার নাম: কুলেন্দ্র অধিকারী বাড়ির নং : n0020 বয়স : 63 লিঙ্গ : পুরুষ	WB/01/004/168731
7 নাম : সুপ্রিয়া দাস (অধিকারী) স্বামীর নাম: সুরেশ অধিকারী বাড়ির নং : n0020 বয়স : 29 লিঙ্গ : মহিলা	UHI2117224	8 নাম : নিত্যকুমারী অধিকারী স্বামীর নাম: বসন্ত অধিকারী বাড়ির নং : n0020 বয়স : 55 লিঙ্গ : মহিলা	WB/01/004/168190	9 নাম : বিশ্বজিৎ অধিকারী পিতার নাম: বসন্ত অধিকারী বাড়ির নং : n0020 বয়স : 34 লিঙ্গ : পুরুষ	UHI1387950
10 নাম : সুরেশ অধিকারী পিতার নাম: গুণী অধিকারী বাড়ির নং : n0020 বয়স : 36 লিঙ্গ : পুরুষ	UHI1307172	11 নাম : ফুলন্তী অধিকারী (রায়) স্বামীর নাম: মঙ্গল রায় বাড়ির নং : n0127 বয়স : 37 লিঙ্গ : মহিলা	UHI1393586	12 নাম : তপতী অধিকারী দাস পিতার নাম: নরেন্দ্র নাথ দাস বাড়ির নং : n0146 বয়স : 55 লিঙ্গ : মহিলা	UHI2545242
13 নাম : বরেন চক্রবর্তী পিতার নাম: অবনীকান্ত চক্রবর্তী বাড়ির নং : n0122 বয়স : 54 লিঙ্গ : পুরুষ	WB/01/004/111039	14 নাম : পপিতা চক্রবর্তী স্বামীর নাম: বরেন চক্রবর্তী বাড়ির নং : n0121 বয়স : 41 লিঙ্গ : মহিলা	LZL2743490	15 নাম : গোপাল দত্ত পিতার নাম: সুনন্দ দত্ত বাড়ির নং : n0098 বয়স : 55 লিঙ্গ : পুরুষ	WB/01/004/168718
16 নাম : ছায়ারানী দত্ত স্বামীর নাম: সুনন্দ দত্ত বাড়ির নং : n0098 বয়স : 65 লিঙ্গ : মহিলা	WB/01/004/168470	17 নাম : কনোজ দাস স্বামীর নাম: ভবেন্দ্রনাথ দাস বাড়ির নং : n0022 বয়স : 66 লিঙ্গ : মহিলা	WB/01/004/168198	18 নাম : কমলেশ্বরী দাস স্বামীর নাম: অজিত দাস বাড়ির নং : n0120 বয়স : 63 লিঙ্গ : মহিলা	UHI0168542
19 নাম : নির্মল রায় পিতার নাম: জিতেন্দ্র নাথ রায় বাড়ির নং : n0022 বয়স : 38 লিঙ্গ : পুরুষ	UHI0168690	20 নাম : অজিত দাস পিতার নাম: খগেন্দ্র দাস বাড়ির নং : n0026 বয়স : 69 লিঙ্গ : পুরুষ	WB/01/004/168720	21 নাম : কাসন রায় স্বামীর নাম: প্রফুল্ল রায় বাড়ির নং : n0035 বয়স : 61 লিঙ্গ : মহিলা	WB/01/004/168146
22 নাম : রেখা রায় স্বামীর নাম: ভবেন্দ্র রায় বাড়ির নং : n0035 বয়স : 58 লিঙ্গ : মহিলা	WB/01/004/168569	23 নাম : পবেন দাস পিতার নাম: গেন্দেশ্বর দাস বাড়ির নং : n0036 বয়স : 42 লিঙ্গ : পুরুষ	LZL2322451	24 নাম : বিপুল রায় পিতার নাম: প্রফুল্ল রায় বাড়ির নং : n0035 বয়স : 37 লিঙ্গ : পুরুষ	UHI1526664
25 নাম : বিশ্বজিৎ দাস পিতার নাম: ধীরেন্দ্রনাথ দাস বাড়ির নং : n0014 বয়স : 45 লিঙ্গ : পুরুষ	LZL1458553	26 নাম : টিংকু (রায়) দাস স্বামীর নাম: বিশ্বজিৎ দাস বাড়ির নং : n0014 বয়স : 37 লিঙ্গ : মহিলা	UHI1387976	27 নাম : দীনেশ্বর দাস মায়ের নাম: বিষ্ণু বালা দাস বাড়ির নং : n0030 বয়স : 39 লিঙ্গ : পুরুষ	LZL2752533
28 নাম : রুপা রায় (দাস) স্বামীর নাম: স্বপন কুমার দাস বাড়ির নং : n0004 বয়স : 36 লিঙ্গ : মহিলা	UHI1388107	29 নাম : পুনোবালা দাস স্বামীর নাম: যোগেন দাস বাড়ির নং : n0004 বয়স : 58 লিঙ্গ : মহিলা	WB/01/004/168297	30 নাম : অনুপমা দাস স্বামীর নাম: পরেশ দাস বাড়ির নং : n0013 বয়স : 43 লিঙ্গ : মহিলা	LZL2322477

31 নাম : মানিক দাস পিতার নাম: পুনেবালা দাস বাড়ির নং : n0004 বয়স : 32 লিঙ্গ : পুরুষ	UHI1627728 ফটো উপলব্ধ	32 নাম : প্রদীপ কুমার দাস পিতার নাম: মহেন্দ্র নাথ দাস বাড়ির নং : n0012 বয়স : 42 লিঙ্গ : পুরুষ	LZL2055770 ফটো উপলব্ধ	33 নাম : রমেশ রায় পিতার নাম: পূর্ণা রায় বাড়ির নং : n0021 বয়স : 36 লিঙ্গ : পুরুষ	UHI1388370 ফটো উপলব্ধ
34 নাম : উত্তম দাস পিতার নাম: অজিত দাস বাড়ির নং : n0026 বয়স : 42 লিঙ্গ : পুরুষ	LZL2056927 ফটো উপলব্ধ	35 নাম : চন্দনা রায়(দাস) স্বামীর নাম: দীপক চন্দ্র দাস বাড়ির নং : n0042 বয়স : 36 লিঙ্গ : মহিলা	UHI1733641 ফটো উপলব্ধ	36 নাম : লালমনি দাস স্বামীর নাম: সিদ্ধেশ্বর দাস বাড়ির নং : n0107 বয়স : 59 লিঙ্গ : মহিলা	WB/01/004/168620 ফটো উপলব্ধ
37 নাম : যোগেন্দ্র নাথ রায় পিতার নাম: গেন্দেশ্বর রায় বাড়ির নং : n0036 বয়স : 51 লিঙ্গ : পুরুষ	WB/01/004/168641 ফটো উপলব্ধ	38 নাম : কাঞ্চনা দাস পিতার নাম: পরেশ চন্দ্র দাস বাড়ির নং : এন000 বয়স : 22 লিঙ্গ : মহিলা	UHI2824852 ফটো উপলব্ধ	39 নাম : বিদ্যেশ্বর দাস পিতার নাম: যোগেন্দ্র দাস বাড়ির নং : n0071 বয়স : 65 লিঙ্গ : পুরুষ	WB/01/004/168681 ফটো উপলব্ধ
40 নাম : উকিলা দাস স্বামীর নাম: বিদ্যেশ্বর দাস বাড়ির নং : n0071 বয়স : 55 লিঙ্গ : মহিলা	WB/01/004/168614 ফটো উপলব্ধ	41 নাম : কার্যকর দাস মায়ের নাম: লালমনি দাস বাড়ির নং : n0107 বয়স : 38 লিঙ্গ : পুরুষ	LZL2814390 ফটো উপলব্ধ	42 নাম : সোনেকা দাস স্বামীর নাম: ভোবেন্দ্র দাস বাড়ির নং : n0004 বয়স : 53 লিঙ্গ : মহিলা	WB/01/004/168124 ফটো উপলব্ধ
43 নাম : স্বপন কুমার দাস পিতার নাম: ভোবেন্দ্র দাস বাড়ির নং : n0004 বয়স : 37 লিঙ্গ : পুরুষ	LZL2752632 ফটো উপলব্ধ	44 নাম : জ্যোৎস্না দাস স্বামীর নাম: বীরেন্দ্রনাথ দাস বাড়ির নং : n0014 বয়স : 66 লিঙ্গ : মহিলা	WB/01/004/168299 ফটো উপলব্ধ	45 নাম : সংগীতা রায় স্বামীর নাম: রমেশ রায় বাড়ির নং : এন000 বয়স : 22 লিঙ্গ : মহিলা	UHI2893055 ফটো উপলব্ধ
46 নাম : বিনোবালা রায় স্বামীর নাম: পুন্না রায় বাড়ির নং : n0021 বয়স : 56 লিঙ্গ : মহিলা	WB/01/004/168188 ফটো উপলব্ধ	47 নাম : অজয় দাস পিতার নাম: বিরেন দাস বাড়ির নং : n0033 বয়স : 28 লিঙ্গ : পুরুষ	UHI2313922 ফটো উপলব্ধ	48 নাম : বাঁথিকা দাস পিতার নাম: বীরেন্দ্র নাথ দাস বাড়ির নং : n0014 বয়স : 26 লিঙ্গ : মহিলা	UHI2374874 ফটো উপলব্ধ
49 নাম : সুভাষ চন্দ্র দাস পিতার নাম: রত্নেশ্বর দাস বাড়ির নং : n0003 বয়স : 47 লিঙ্গ : পুরুষ	WB/01/004/168224 ফটো উপলব্ধ	50 নাম : খনা দাস স্বামীর নাম: সুভাষ দাস বাড়ির নং : n0003 বয়স : 44 লিঙ্গ : মহিলা	LZL2254332 ফটো উপলব্ধ	51 নাম : গীরবালা দাস স্বামীর নাম: যোগেশচন্দ্র দাস বাড়ির নং : n0073 বয়স : 72 লিঙ্গ : মহিলা	WB/01/004/168216 ফটো উপলব্ধ
52 নাম : রত্নেশ্বর দাস পিতার নাম: ললিতচন্দ্র দাস বাড়ির নং : n0073 বয়স : 65 লিঙ্গ : পুরুষ	UHI3017787 ফটো উপলব্ধ	53 নাম : বিশ্বজিৎ দাস মায়ের নাম: ফুলেশ্বরী দাস বাড়ির নং : এন000 বয়স : 32 লিঙ্গ : পুরুষ	UHI2808277 ফটো উপলব্ধ	54 নাম : শুভজিৎ দাস পিতার নাম: রত্নেশ্বর দাস বাড়ির নং : n0073 বয়স : 28 লিঙ্গ : পুরুষ	UHI2117117 ফটো উপলব্ধ
55 নাম : মিনি রায় (দাস) স্বামীর নাম: ইন্দ্রজিৎ দাস বাড়ির নং : n0073 বয়স : 37 লিঙ্গ : মহিলা	UHI2117133 ফটো উপলব্ধ	56 নাম : মৌমিতা দাস পিতার নাম: বীরেন্দ্র নাথ দাস বাড়ির নং : n0014 বয়স : 28 লিঙ্গ : মহিলা	UHI2117174 ফটো উপলব্ধ	57 নাম : বীরেন্দ্রনাথ দাস পিতার নাম: হরনাথ দাস বাড়ির নং : n0033 বয়স : 76 লিঙ্গ : পুরুষ	WB/01/004/168491 ফটো উপলব্ধ
58 নাম : বর্না দাস স্বামীর নাম: বীরেন্দ্র নাথ দাস বাড়ির নং : n0014 বয়স : 58 লিঙ্গ : মহিলা	WB/01/004/060746 ফটো উপলব্ধ	59 নাম : পরিমল দাস পিতার নাম: রঞ্জিৎ দাস বাড়ির নং : n0021 বয়স : 29 লিঙ্গ : পুরুষ	UHI2006187 ফটো উপলব্ধ	60 নাম : অসীম দাস পিতার নাম: বীরেন্দ্র নাথ দাস বাড়ির নং : n0033 বয়স : 35 লিঙ্গ : পুরুষ	UHI1388255 ফটো উপলব্ধ

61 নাম : নমিতা দাস স্বামীর নাম: অস্তেশ্বর দাস বাড়ির নং : n0035 বয়স : 59 লিঙ্গ : মহিলা	WB/01/004/168485	62 নাম : ইন্দ্রজিৎ দাস পিতার নাম: শান্তেশ্বর দাস বাড়ির নং : n0035 বয়স : 30 লিঙ্গ : পুরুষ	UHI1861343	63 নাম : সঞ্জিত দাস পিতার নাম: শান্তেশ্বর দাস বাড়ির নং : n0035 বয়স : 30 লিঙ্গ : পুরুষ	UHI2006047
64 নাম : পরেশ চন্দ্র দাস পিতার নাম: মহেন্দ্র নাথ দাস বাড়ির নং : n0013 বয়স : 57 লিঙ্গ : পুরুষ	WB/01/004/168280	65 নাম : দীপকচন্দ্র দাস পিতার নাম: পরনেশ্বর দাস বাড়ির নং : n0042 বয়স : 51 লিঙ্গ : পুরুষ	WB/01/004/168627	66 নাম : প্রভারানী দাস স্বামীর নাম: রত্নেশ্বর দাস বাড়ির নং : n0073 বয়স : 58 লিঙ্গ : মহিলা	WB/01/004/168343
Q 67 নাম : সঞ্জয় দাস পিতার নাম: নগেন্দ্র নাথ দাস বাড়ির নং : বয়স : 39 লিঙ্গ : পুরুষ	UHI2006039	68 নাম : নরেন্দ্র নাথ দাস পিতার নাম: ললিত চন্দ্র দাস বাড়ির নং : n0073 বয়স : 58 লিঙ্গ : পুরুষ	LZL2322436	69 নাম : অস্তেশ্বর দাস পিতার নাম: কালীকান্ত দাস বাড়ির নং : n0035 বয়স : 66 লিঙ্গ : পুরুষ	WB/01/004/168553
70 নাম : শান্তেশ্বর দাস পিতার নাম: কালীকান্ত দাস বাড়ির নং : n0035 বয়স : 59 লিঙ্গ : পুরুষ	WB/01/004/168284	71 নাম : মধু দাস পিতার নাম: গোবিন্দেশ্বর দাস বাড়ির নং : n0036 বয়স : 66 লিঙ্গ : পুরুষ	WB/01/004/168600	72 নাম : শম্ভু দাস পিতার নাম: গোবিন্দেশ্বর দাস বাড়ির নং : n0036 বয়স : 58 লিঙ্গ : পুরুষ	WB/01/004/168556
73 নাম : লিপিকা রায় (দাস) স্বামীর নাম: সুভাষ চন্দ্র দাস বাড়ির নং : n0042 বয়স : 39 লিঙ্গ : মহিলা	UHI1387901	74 নাম : বীরেন্দ্রনাথ দাস পিতার নাম: হরনাথ দাস বাড়ির নং : n0014 বয়স : 65 লিঙ্গ : পুরুষ	WB/01/004/168766	75 নাম : সুজিৎ দাস পিতার নাম: বীরেন্দ্র নাথ দাস বাড়ির নং : n0014 বয়স : 41 লিঙ্গ : পুরুষ	LZL2254373
76 নাম : নমোবালা দাস স্বামীর নাম: রত্নেশ্বর দাস বাড়ির নং : n0003 বয়স : 73 লিঙ্গ : মহিলা	WB/01/004/168176	77 নাম : বিশ্বজিৎ রায় পিতার নাম: মধু রায় বাড়ির নং : n0036 বয়স : 37 লিঙ্গ : পুরুষ	UHI1364934	78 নাম : পঞ্চমী দাস পিতার নাম: বিজ্ঞেশ্বর দাস বাড়ির নং : এন000 বয়স : 22 লিঙ্গ : মহিলা	UHI2808962
79 নাম : দেবশীষ দাস পিতার নাম: অস্তেশ্বর দাস বাড়ির নং : n0035 বয়স : 33 লিঙ্গ : পুরুষ	UHI1627678	80 নাম : রত্না দাস স্বামীর নাম: শান্তেশ্বর দাস বাড়ির নং : n0035 বয়স : 53 লিঙ্গ : মহিলা	WB/01/004/168507	81 নাম : বিশ্বজিৎ দাস পিতার নাম: শান্তেশ্বর দাস বাড়ির নং : n0035 বয়স : 35 লিঙ্গ : পুরুষ	UHI1627702
82 নাম : বুলবুলি অধিকারী দাস স্বামীর নাম: বিশ্বজিৎ দাস বাড়ির নং : n0035 বয়স : 34 লিঙ্গ : মহিলা	UHI1861376	83 নাম : মালতী দাস স্বামীর নাম: মধু দাস বাড়ির নং : n0036 বয়স : 56 লিঙ্গ : মহিলা	WB/01/004/168289	84 নাম : ফুলেশ্বরী দাস স্বামীর নাম: বিজ্ঞেশ্বর দাস বাড়ির নং : n0042 বয়স : 59 লিঙ্গ : মহিলা	WB/01/004/168328
85 নাম : সুভাষ চন্দ্র দাস পিতার নাম: পরনেশ্বর দাস বাড়ির নং : n0042 বয়স : 41 লিঙ্গ : পুরুষ	LZL2254407	86 নাম : ঢকোবালা দাস স্বামীর নাম: রত্নেশ্বর দাস বাড়ির নং : n0003 বয়স : 76 লিঙ্গ : মহিলা	WB/01/004/168301	87 নাম : আরমান দাস পিতার নাম: সুভাষ দাস বাড়ির নং : এন0000 বয়স : 21 লিঙ্গ : পুরুষ	UHI2924967
88 নাম : ভোবেন্দ্র দাস পিতার নাম: নরেন্দ্র দাস বাড়ির নং : n0004 বয়স : 61 লিঙ্গ : পুরুষ	WB/01/004/168047	89 নাম : দ্বীপ দাস পিতার নাম: পরেশ চন্দ্র দাস বাড়ির নং : N0013 বয়স : 24 লিঙ্গ : পুরুষ	UHI2653632	90 নাম : রত্না দাস রায় স্বামীর নাম: চিরনজিৎ রায় বাড়ির নং : n0149 বয়স : 26 লিঙ্গ : মহিলা	UHI2374908

91	XFB1267236	নাম : রিফু পাল মোদক স্বামীর নাম : শ্যামল মোদক বাড়ির নং : এন000 বয়স : 37 লিঙ্গ : মহিলা	ফটো উপলব্ধ	92	RNL2575082	নাম : বার্না বর্মন স্বামীর নাম : চিত্তরঞ্জন রায় বাড়ির নং : এন000 বয়স : 27 লিঙ্গ : মহিলা	ফটো উপলব্ধ	93	UHI1627801	নাম : ভারতী বর্মন (রায়) স্বামীর নাম : মনোজ রায় বাড়ির নং : n0124 বয়স : 33 লিঙ্গ : মহিলা	ফটো উপলব্ধ
94	LZL2053809	নাম : অর্চনা বর্মন(রায়) স্বামীর নাম : সুনীল কুমার রায় বাড়ির নং : n0116 বয়স : 43 লিঙ্গ : মহিলা	ফটো উপলব্ধ	95	WB/01/004/168240	নাম : অপরা বিশ্বাস স্বামীর নাম : শশধর বিশ্বাস বাড়ির নং : n0077 বয়স : 66 লিঙ্গ : মহিলা	ফটো উপলব্ধ	96	UHI1733591	নাম : সত্যরঞ্জন বিশ্বাস পিতার নাম : শশধর বিশ্বাস বাড়ির নং : n0077 বয়স : 40 লিঙ্গ : পুরুষ	ফটো উপলব্ধ
97	WB/01/004/168040	নাম : শশধর বিশ্বাস পিতার নাম : গয়ানাথ বিশ্বাস বাড়ির নং : n0077 বয়স : 83 লিঙ্গ : পুরুষ	ফটো উপলব্ধ	98	LZL2322527	নাম : নির্মল বিশ্বাস পিতার নাম : সন্তোষ বিশ্বাস বাড়ির নং : n0086 বয়স : 43 লিঙ্গ : পুরুষ	ফটো উপলব্ধ	99	UHI1733765	নাম : পিংকি বর্মন(বিশ্বাস) স্বামীর নাম : নির্মল বিশ্বাস বাড়ির নং : n0086 বয়স : 33 লিঙ্গ : মহিলা	ফটো উপলব্ধ
100	LZL2752830	নাম : ইতি রানী বিশ্বাস পিতার নাম : সন্তোষ বিশ্বাস বাড়ির নং : n0086 বয়স : 40 লিঙ্গ : মহিলা	ফটো উপলব্ধ	101	LZL2254365	নাম : মনোরঞ্জন বিশ্বাস পিতার নাম : শশধর বিশ্বাস বাড়ির নং : n0077 বয়স : 43 লিঙ্গ : পুরুষ	ফটো উপলব্ধ	102	UHI2364909	নাম : রূপনারায়ন বৈশ্য পিতার নাম : প্রদীপ বৈশ্য বাড়ির নং : n0090 বয়স : 28 লিঙ্গ : পুরুষ	ফটো উপলব্ধ
103	WB/01/004/168371	নাম : প্রভাষিনী বৈশ্য স্বামীর নাম : প্রদীপ বৈশ্য বাড়ির নং : n0090 বয়স : 56 লিঙ্গ : মহিলা	ফটো উপলব্ধ	104	UHI2652717	নাম : সঞ্জিব বৈশ্য পিতার নাম : সুদীপ বৈশ্য বাড়ির নং : N0090 বয়স : 24 লিঙ্গ : পুরুষ	ফটো উপলব্ধ	105	WB/01/004/168143	নাম : প্রদীপ বৈশ্য পিতার নাম : রমেশ বৈশ্য বাড়ির নং : n0090 বয়স : 66 লিঙ্গ : পুরুষ	ফটো উপলব্ধ
106	WB/01/004/168368	নাম : রেনুবালা বৈশ্য স্বামীর নাম : রমেশ বৈশ্য বাড়ির নং : n0090 বয়স : 93 লিঙ্গ : মহিলা	ফটো উপলব্ধ	107	WB/01/004/168206	নাম : সদীপ বৈশ্য পিতার নাম : রমেশ বৈশ্য বাড়ির নং : n0090 বয়স : 55 লিঙ্গ : পুরুষ	ফটো উপলব্ধ	108	LZL2055853	নাম : কাকন বৈশ্য স্বামীর নাম : সদীপ বৈশ্য বাড়ির নং : n0090 বয়স : 43 লিঙ্গ : মহিলা	ফটো উপলব্ধ
109	UHI2652816	নাম : বরনা বৈশ্য পিতার নাম : প্রদীপ বৈশ্য বাড়ির নং : N0090 বয়স : 24 লিঙ্গ : মহিলা	ফটো উপলব্ধ	Q 110	TIH1203850	নাম : বীথিকা ভৌমিক পিতার নাম : মনোরঞ্জন ভৌমিক বাড়ির নং : এন000 বয়স : 24 লিঙ্গ : মহিলা	ফটো উপলব্ধ	111	UHI2006112	নাম : সীমা গুপ্তা (মজুমদার) স্বামীর নাম : সুবীর মজুমদার বাড়ির নং : n0070 বয়স : 33 লিঙ্গ : মহিলা	ফটো উপলব্ধ
112	WB/01/004/168366	নাম : মালতি মজুমদার স্বামীর নাম : বিনোদ মজুমদার বাড়ির নং : n0068 বয়স : 66 লিঙ্গ : মহিলা	ফটো উপলব্ধ	113	WB/01/004/168061	নাম : অঞ্জলী মজুমদার স্বামীর নাম : স্বপ্ন মজুমদার বাড়ির নং : n0070 বয়স : 55 লিঙ্গ : মহিলা	ফটো উপলব্ধ	114	LZL2322550	নাম : ভজন মজুমদার পিতার নাম : জগবন্ধু মজুমদার বাড়ির নং : n0069 বয়স : 43 লিঙ্গ : পুরুষ	ফটো উপলব্ধ
115	UHI2006054	নাম : সুজন মজুমদার পিতার নাম : জগবন্ধু মজুমদার বাড়ির নং : n0069 বয়স : 29 লিঙ্গ : পুরুষ	ফটো উপলব্ধ	116	UHI1861400	নাম : মধুমিতা গোপ মজুমদার স্বামীর নাম : অভিজিৎ মজুমদার বাড়ির নং : n0070 বয়স : 34 লিঙ্গ : মহিলা	ফটো উপলব্ধ	117	LZL2322568	নাম : বিমল মজুমদার পিতার নাম : বিনোদ মজুমদার বাড়ির নং : n0068 বয়স : 42 লিঙ্গ : পুরুষ	ফটো উপলব্ধ
118	UHI1388040	নাম : সুকোমল মজুমদার পিতার নাম : স্বপ্ন মজুমদার বাড়ির নং : n0070 বয়স : 40 লিঙ্গ : পুরুষ	ফটো উপলব্ধ	119	WB/01/004/168099	নাম : জগবন্ধু মজুমদার পিতার নাম : অশ্বিনী মজুমদার বাড়ির নং : n0069 বয়স : 71 লিঙ্গ : পুরুষ	ফটো উপলব্ধ	120	LZL2055903	নাম : আল্পনা মজুমদার স্বামীর নাম : জগবন্ধু মজুমদার বাড়ির নং : n0069 বয়স : 59 লিঙ্গ : মহিলা	ফটো উপলব্ধ

<p>Q 121</p> <p>নাম : পিয়া রায় মজুমদার স্বামীর নাম : ভজন মজুমদার বাড়ির নং : বয়স : 27 লিঙ্গ : মহিলা</p> <p>UHI2374858</p> <p>ফটো উপলব্ধ</p>	<p>122</p> <p>নাম : লক্ষী মণ্ডল মজুমদার স্বামীর নাম : উৎপল মজুমদার বাড়ির নং : n0153 বয়স : 32 লিঙ্গ : মহিলা</p> <p>UHI2374981</p> <p>ফটো উপলব্ধ</p>	<p>123</p> <p>নাম : কাঞ্চন মিত্র স্বামীর নাম : শ্রীবাস মিত্র বাড়ির নং : n0080 বয়স : 53 লিঙ্গ : মহিলা</p> <p>WB/01/004/168566</p> <p>ফটো উপলব্ধ</p>
<p>124</p> <p>নাম : প্রমিলা মিত্র (রায়) স্বামীর নাম : দুলাল মিত্র বাড়ির নং : n0066 বয়স : 42 লিঙ্গ : মহিলা</p> <p>LZL2551190</p> <p>ফটো উপলব্ধ</p>	<p>125</p> <p>নাম : চঞ্চল মিত্র পিতার নাম : দুলাল মিত্র বাড়ির নং : N0066 বয়স : 24 লিঙ্গ : পুরুষ</p> <p>UHI2653459</p> <p>ফটো উপলব্ধ</p>	<p>126</p> <p>নাম : সুমন্ত মিত্র পিতার নাম : শ্রীতবাস মিত্র বাড়ির নং : n0080 বয়স : 32 লিঙ্গ : পুরুষ</p> <p>UHI1861269</p> <p>ফটো উপলব্ধ</p>
<p>127</p> <p>নাম : শ্রীবাস মিত্র পিতার নাম : চিত্তরঞ্জন মিত্র বাড়ির নং : n0080 বয়স : 58 লিঙ্গ : পুরুষ</p> <p>WB/01/004/168676</p> <p>ফটো উপলব্ধ</p>	<p>128</p> <p>নাম : সৌভাগ্য মিত্র পিতার নাম : শ্রীবাস মিত্র বাড়ির নং : n0080 বয়স : 31 লিঙ্গ : পুরুষ</p> <p>UHI1861251</p> <p>ফটো উপলব্ধ</p>	<p>129</p> <p>নাম : জয়ন্ত মিত্র পিতার নাম : পিতবাস মিত্র বাড়ির নং : n0080 বয়স : 36 লিঙ্গ : পুরুষ</p> <p>UHI1307099</p> <p>ফটো উপলব্ধ</p>
<p>130</p> <p>নাম : দুলাল মিত্র পিতার নাম : গীরেন্দ্র চন্দ্র মিত্র বাড়ির নং : n0066 বয়স : 43 লিঙ্গ : পুরুষ</p> <p>LZL2055929</p> <p>ফটো উপলব্ধ</p>	<p>131</p> <p>নাম : শ্রীতবাস মিত্র পিতার নাম : চিত্তরঞ্জন মিত্র বাড়ির নং : n0080 বয়স : 64 লিঙ্গ : পুরুষ</p> <p>UHI3063526</p> <p>ফটো উপলব্ধ</p>	<p>132</p> <p>নাম : সবিতা মিত্র স্বামীর নাম : শ্রীতবাস মিত্র বাড়ির নং : n0080 বয়স : 55 লিঙ্গ : মহিলা</p> <p>WB/01/004/168472</p> <p>ফটো উপলব্ধ</p>
<p>133</p> <p>নাম : রীতা দাস (মিত্র) স্বামীর নাম : জয়ন্ত মিত্র বাড়ির নং : n0080 বয়স : 30 লিঙ্গ : মহিলা</p> <p>UHI1861368</p> <p>ফটো উপলব্ধ</p>	<p>134</p> <p>নাম : রনজিত মৈত্রী পিতার নাম : নগেন্দ্র মৈত্রী বাড়ির নং : n0094 বয়স : 32 লিঙ্গ : পুরুষ</p> <p>UHI1733583</p> <p>ফটো উপলব্ধ</p>	<p>135</p> <p>নাম : নারায়ণ মৈত্রী পিতার নাম : জ্যোতির্ময় মৈত্রী বাড়ির নং : n0096 বয়স : 46 লিঙ্গ : পুরুষ</p> <p>LZL2056000</p> <p>ফটো উপলব্ধ</p>
<p>136</p> <p>নাম : বীনা সরকার মৈত্রী স্বামীর নাম : দীলিপ মৈত্রী বাড়ির নং : n0099 বয়স : 46 লিঙ্গ : মহিলা</p> <p>WB/01/008/033005</p> <p>ফটো উপলব্ধ</p>	<p>137</p> <p>নাম : সৈকত কুমার মৈত্রী পিতার নাম : দীলিপ কুমার মৈত্রী বাড়ির নং : এন০০৯৯ বয়স : 25 লিঙ্গ : পুরুষ</p> <p>UHI2440923</p> <p>ফটো উপলব্ধ</p>	<p>138</p> <p>নাম : লক্ষী মৈত্রী স্বামীর নাম : নগেন মৈত্রী বাড়ির নং : n0094 বয়স : 58 লিঙ্গ : মহিলা</p> <p>WB/01/004/168364</p> <p>ফটো উপলব্ধ</p>
<p>139</p> <p>নাম : স্বপ্না সরকার মৈত্রী স্বামীর নাম : রঞ্জিত মৈত্রী বাড়ির নং : n0094 বয়স : 28 লিঙ্গ : মহিলা</p> <p>UHI2313963</p> <p>ফটো উপলব্ধ</p>	<p>140</p> <p>নাম : বাসনা মোদক মৈত্রী স্বামীর নাম : নারায়ণ মৈত্রী বাড়ির নং : এন000 বয়স : 40 লিঙ্গ : মহিলা</p> <p>UHI2701241</p> <p>ফটো উপলব্ধ</p>	<p>141</p> <p>নাম : মতিলাল মৈত্রী পিতার নাম : যোগেন্দ্র মৈত্রী বাড়ির নং : n0100 বয়স : 59 লিঙ্গ : পুরুষ</p> <p>WB/01/004/168341</p> <p>ফটো উপলব্ধ</p>
<p>142</p> <p>নাম : পিয়ালী সরকার (মৈত্রী) স্বামীর নাম : আরিন্দম মৈত্রী বাড়ির নং : n0100 বয়স : 31 লিঙ্গ : মহিলা</p> <p>UHI1861426</p> <p>ফটো উপলব্ধ</p>	<p>143</p> <p>নাম : সন্ধ্যা রায় মৈত্রী স্বামীর নাম : মতিলাল মৈত্রী বাড়ির নং : n0100 বয়স : 47 লিঙ্গ : মহিলা</p> <p>LZL2055960</p> <p>ফটো উপলব্ধ</p>	<p>144</p> <p>নাম : অর্পিতা মৈত্রী পিতার নাম : অনূপ কুমার মৈত্রী বাড়ির নং : n0100 বয়স : 32 লিঙ্গ : মহিলা</p> <p>UHI1627827</p> <p>ফটো উপলব্ধ</p>
<p>145</p> <p>নাম : জ্যোতি মৈত্রী পিতার নাম : যোগেন্দ্র মৈত্রী বাড়ির নং : n0096 বয়স : 73 লিঙ্গ : পুরুষ</p> <p>WB/01/004/168286</p> <p>ফটো উপলব্ধ</p>	<p>146</p> <p>নাম : দিলীপ মৈত্রী পিতার নাম : অজিতকুমার মৈত্রী বাড়ির নং : n0099 বয়স : 61 লিঙ্গ : পুরুষ</p> <p>WB/01/004/168031</p> <p>ফটো উপলব্ধ</p>	<p>147</p> <p>নাম : শেফালী মৈত্রী স্বামীর নাম : অখোর মৈত্রী বাড়ির নং : n0100 বয়স : 72 লিঙ্গ : মহিলা</p> <p>WB/01/004/168347</p> <p>ফটো উপলব্ধ</p>
<p>148</p> <p>নাম : প্রসেনজিৎ মৈত্রী পিতার নাম : নগেন্দ্র মৈত্রী বাড়ির নং : n0094 বয়স : 34 লিঙ্গ : পুরুষ</p> <p>UHI1388081</p> <p>ফটো উপলব্ধ</p>	<p>149</p> <p>নাম : ঝরনা মৈত্রী স্বামীর নাম : জ্যোতি মৈত্রী বাড়ির নং : n0096 বয়স : 61 লিঙ্গ : মহিলা</p> <p>WB/01/004/168410</p> <p>ফটো উপলব্ধ</p>	<p>150</p> <p>নাম : অর্জুন মৈত্রী পিতার নাম : জ্যোতির্ময় মৈত্রী বাড়ির নং : n0096 বয়স : 42 লিঙ্গ : পুরুষ</p> <p>LZL2322634</p> <p>ফটো উপলব্ধ</p>

151 নাম : অরিপদম মৈত্রী পিতার নাম: অঘোর মৈত্রী বাড়ির নং : n0100 বয়স : 47 লিঙ্গ : পুরুষ	LZL1586601 ফটো উপলব্ধ	152 নাম : অনুপ মৈত্রী পিতার নাম: দেবেন্দ্র মৈত্রী বাড়ির নং : n0100 বয়স : 64 লিঙ্গ : পুরুষ	WB/01/004/168785 ফটো উপলব্ধ	153 নাম : মৈনাক মৈত্রী পিতার নাম: দিলীপ মৈত্রী বাড়ির নং : n0099 বয়স : 27 লিঙ্গ : পুরুষ	UHI2364891 ফটো উপলব্ধ
154 নাম : বাসন্তী মোদক স্বামীর নাম: রাখাল মোদক বাড়ির নং : n0085 বয়স : 69 লিঙ্গ : মহিলা	WB/01/004/168063 ফটো উপলব্ধ	155 নাম : কম্পনা মোদক স্বামীর নাম: দুলাল মোদক বাড়ির নং : n0085 বয়স : 40 লিঙ্গ : মহিলা	LZL2551240 ফটো উপলব্ধ	156 নাম : রেখা মোদক পিতার নাম: গীরেন্দ্র মোদক বাড়ির নং : n0084 বয়স : 51 লিঙ্গ : মহিলা	UHI1861285 ফটো উপলব্ধ
157 নাম : দুলাল মোদক পিতার নাম: রাখাল মোদক বাড়ির নং : n0085 বয়স : 53 লিঙ্গ : পুরুষ	UHI2843316 ফটো উপলব্ধ	158 নাম : কম্পনা মোদক স্বামীর নাম: গীরেন্দ্র মোদক বাড়ির নং : n0084 বয়স : 73 লিঙ্গ : মহিলা	WB/01/004/168377 ফটো উপলব্ধ	159 নাম : শ্যামল মোদক পিতার নাম: গীরেন্দ্র মোদক বাড়ির নং : n0084 বয়স : 43 লিঙ্গ : পুরুষ	LZL2551232 ফটো উপলব্ধ
160 নাম : রাজু মোদক পিতার নাম: দুলাল মোদক বাড়ির নং : N0085 বয়স : 25 লিঙ্গ : পুরুষ	UHI2653921 ফটো উপলব্ধ	161 নাম : রাধাকান্ত মোহন্ত পিতার নাম: গৌরাজ মোহন্ত বাড়ির নং : n0060 বয়স : 39 লিঙ্গ : পুরুষ	LZL2752871 ফটো উপলব্ধ	162 নাম : গৌতম মোহন্ত পিতার নাম: গৌরাজ মোহন্ত বাড়ির নং : n0060 বয়স : 53 লিঙ্গ : পুরুষ	WB/01/004/168536 ফটো উপলব্ধ
163 নাম : কামনা মোহন্ত স্বামীর নাম: গৌরাজ মোহন্ত বাড়ির নং : n0060 বয়স : 73 লিঙ্গ : মহিলা	WB/01/004/168511 ফটো উপলব্ধ	164 নাম : গৌরাজ মোহন্ত পিতার নাম: কৃষ্ণদাস মোহন্ত বাড়ির নং : n0060 বয়স : 81 লিঙ্গ : পুরুষ	WB/01/004/168119 ফটো উপলব্ধ	165 নাম : উমাকান্ত মোহন্ত পিতার নাম: গৌরাজ মোহন্ত বাড়ির নং : n0060 বয়স : 37 লিঙ্গ : পুরুষ	LZL2814440 ফটো উপলব্ধ
166 নাম : অমল রায় পিতার নাম: ফনিন্দ্র রায় বাড়ির নং : n0044 বয়স : 36 লিঙ্গ : পুরুষ	LZL2814333 ফটো উপলব্ধ	167 নাম : রমা রায় স্বামীর নাম: কমল রায় বাড়ির নং : n0044 বয়স : 30 লিঙ্গ : মহিলা	UHI2117208 ফটো উপলব্ধ	168 নাম : কমল রায় পিতার নাম: ফতিন্দ্র রায় বাড়ির নং : n0044 বয়স : 34 লিঙ্গ : পুরুষ	UHI1526573 ফটো উপলব্ধ
169 নাম : স্বপ্না রায় স্বামীর নাম: ফনীন্দ্রনাথ রায় বাড়ির নং : n0044 বয়স : 63 লিঙ্গ : মহিলা	WB/01/004/168637 ফটো উপলব্ধ	170 নাম : শ্যামল রায় পিতার নাম: ফনিন্দ্র নাথ রায় বাড়ির নং : n0044 বয়স : 42 লিঙ্গ : পুরুষ	LZL2675403 ফটো উপলব্ধ	171 নাম : ফনীন্দ্রনাথ রয় পিতার নাম: ভৈবানাথ রায় বাড়ির নং : n0044 বয়স : 72 লিঙ্গ : পুরুষ	UHI2511764 ফটো উপলব্ধ
172 নাম : রঞ্জিত রায় পিতার নাম: রাজেন রায় বাড়ির নং : n0028 বয়স : 53 লিঙ্গ : পুরুষ	WB/01/004/168559 ফটো উপলব্ধ	173 নাম : কমল রায় পিতার নাম: ধর্মনাথ রায় বাড়ির নং : n0076 বয়স : 29 লিঙ্গ : পুরুষ	UHI2006062 ফটো উপলব্ধ	174 নাম : সুনীল কুমার রায় পিতার নাম: জিতেন্দ্রনাথ রায় বাড়ির নং : n0110 বয়স : 54 লিঙ্গ : পুরুষ	UHI3063880 ফটো উপলব্ধ
175 নাম : যোগেন্দ্র রায় পিতার নাম: মহেশচন্দ্র রায় বাড়ির নং : n0049 বয়স : 76 লিঙ্গ : পুরুষ	WB/01/004/168743 ফটো উপলব্ধ	176 নাম : কমল চন্দ্র রায় পিতার নাম: যোগেন্দ্র নাথ রায় বাড়ির নং : n0049 বয়স : 44 লিঙ্গ : পুরুষ	LZL2056307 ফটো উপলব্ধ	177 নাম : সজল রায় পিতার নাম: সিদ্ধেশ্বর রায় বাড়ির নং : N0000 বয়স : 24 লিঙ্গ : পুরুষ	UHI2652568 ফটো উপলব্ধ
178 নাম : সুরবালা রায় স্বামীর নাম: ভবেন্দ্র রায় বাড়ির নং : n0051 বয়স : 56 লিঙ্গ : মহিলা	WB/01/004/168657 ফটো উপলব্ধ	179 নাম : সুবিন রায় পিতার নাম: চন্দ্র রায় বাড়ির নং : n0053 বয়স : 63 লিঙ্গ : পুরুষ	WB/01/004/168736 ফটো উপলব্ধ	180 নাম : শিবু রায় পিতার নাম: মলিন রায় বাড়ির নং : n0053 বয়স : 34 লিঙ্গ : পুরুষ	UHI1526631 ফটো উপলব্ধ

181 নাম : গনেশ রায় পিতার নাম: মলিন রায় বাড়ির নং : n0053 বয়স : 31 লিঙ্গ : পুরুষ	UHI1733559 ফটো উপলব্ধ	182 নাম : পূন্য রায় পিতার নাম: চন্দ্র রায় বাড়ির নং : n0053 বয়স : 57 লিঙ্গ : পুরুষ	WB/01/004/168562 ফটো উপলব্ধ	183 নাম : বীরেন্দ্রনাথ রায় পিতার নাম: মহেন্দ্রনাথ রায় বাড়ির নং : n0083 বয়স : 73 লিঙ্গ : পুরুষ	WB/01/004/168135 ফটো উপলব্ধ
184 নাম : স্বপ্না রায় স্বামীর নাম: প্রসেনজিৎ রায় বাড়ির নং : এন000 বয়স : 24 লিঙ্গ : মহিলা	UHI2701225 ফটো উপলব্ধ	185 নাম : ভগবতী রায় স্বামীর নাম: সুরেন রায় বাড়ির নং : n0048 বয়স : 57 লিঙ্গ : মহিলা	WB/01/004/168271 ফটো উপলব্ধ	186 নাম : শশীবালা রায় স্বামীর নাম: বিজয় রায় বাড়ির নং : n0038 বয়স : 55 লিঙ্গ : মহিলা	WB/01/004/168264 ফটো উপলব্ধ
187 নাম : তপতী রায় স্বামীর নাম: দিলীপ রায় বাড়ির নং : n0050 বয়স : 43 লিঙ্গ : মহিলা	LZL2322766 ফটো উপলব্ধ	188 নাম : চিরনজিৎ রায় পিতার নাম: বাবলু রায় বাড়ির নং : n0078 বয়স : 30 লিঙ্গ : পুরুষ	UHI1861194 ফটো উপলব্ধ	189 নাম : রিন্দু রায় পিতার নাম: বুদ্ধেশ্বর রায় বাড়ির নং : এন000 বয়স : 24 লিঙ্গ : পুরুষ	UHI2808947 ফটো উপলব্ধ
190 নাম : অনিলা রায় পিতার নাম: খগেন রায় বাড়ির নং : n0111 বয়স : 55 লিঙ্গ : পুরুষ	WB/01/004/168754 ফটো উপলব্ধ	191 নাম : সোমা রায় স্বামীর নাম: অক্ষয় রায় বাড়ির নং : এন000 বয়স : 26 লিঙ্গ : মহিলা	UHI2825438 ফটো উপলব্ধ	192 নাম : অনিতা স্বামীর নাম: প্রণাব সরকার বাড়ির নং : 00 বয়স : 37 লিঙ্গ : মহিলা	TSX1607225 ফটো উপলব্ধ
193 নাম : সিদ্ধেশ্বর রায় পিতার নাম: খগেন্দ্রনাথ রায় বাড়ির নং : এন000 বয়স : 53 লিঙ্গ : পুরুষ	UHI2927820 ফটো উপলব্ধ	194 নাম : পূর্ণিমা রায় পিতার নাম: সিদ্ধেশ্বর রায় বাড়ির নং : এন0000 বয়স : 43 লিঙ্গ : মহিলা	LZL2056448 ফটো উপলব্ধ	195 নাম : সুমন রায় পিতার নাম: সিদ্ধেশ্বর রায় বাড়ির নং : এন0000 বয়স : 22 লিঙ্গ : পুরুষ	UHI2808855 ফটো উপলব্ধ
196 নাম : পূন্য রায় পিতার নাম: বিদুর রায় বাড়ির নং : এন000 বয়স : 73 লিঙ্গ : পুরুষ	UHI2927887 ফটো উপলব্ধ	197 নাম : বুদ্ধেশ্বরী রায় স্বামীর নাম: পূন্য রায় বাড়ির নং : এন000 বয়স : 59 লিঙ্গ : মহিলা	UHI2927861 ফটো উপলব্ধ	198 নাম : মঙ্গল রায় পিতার নাম: পূন্য রায় বাড়ির নং : এন0000 বয়স : 41 লিঙ্গ : পুরুষ	LZL2752897 ফটো উপলব্ধ
199 নাম : রত্না রায় স্বামীর নাম: শিশির রায় বাড়ির নং : n0132 বয়স : 33 লিঙ্গ : মহিলা	UHI1526490 ফটো উপলব্ধ	200 নাম : পূজা রায় স্বামীর নাম: সত্যজিৎ রায় বাড়ির নং : এন0000 বয়স : 25 লিঙ্গ : মহিলা	TIH2246577 ফটো উপলব্ধ	201 নাম : পঞ্চমী রায় স্বামীর নাম: সুভাষ রায় বাড়ির নং : n0135 বয়স : 35 লিঙ্গ : মহিলা	UHI1393685 ফটো উপলব্ধ
202 নাম : সবিতা রায় স্বামীর নাম: স্বপন রায় বাড়ির নং : n0050 বয়স : 39 লিঙ্গ : মহিলা	LZL2752699 ফটো উপলব্ধ	203 নাম : অমল রায় পিতার নাম: তারিনী রায় বাড়ির নং : n0078 বয়স : 63 লিঙ্গ : পুরুষ	WB/01/004/168048 ফটো উপলব্ধ	204 নাম : টুম্পা রায় স্বামীর নাম: সোনাভন রায় বাড়ির নং : এন0006 বয়স : 27 লিঙ্গ : মহিলা	UHI2701233 ফটো উপলব্ধ
205 নাম : সংশীতা রায় স্বামীর নাম: তপন রায় বাড়ির নং : n0050 বয়স : 34 লিঙ্গ : মহিলা	UHI1627793 ফটো উপলব্ধ	206 নাম : বিশুজিৎ রায় পিতার নাম: বাবুরাম রায় বাড়ির নং : n0052 বয়স : 36 লিঙ্গ : পুরুষ	UHI1627652 ফটো উপলব্ধ	207 নাম : জ্যোতিষ রায় পিতার নাম: বাবুরাম রায় বাড়ির নং : n0052 বয়স : 31 লিঙ্গ : পুরুষ	UHI1733542 ফটো উপলব্ধ
208 নাম : পম্পা রায় পিতার নাম: পূর্ণ্য রায় বাড়ির নং : n0053 বয়স : 32 লিঙ্গ : মহিলা	UHI1627751 ফটো উপলব্ধ	209 নাম : প্রমীলা রায় স্বামীর নাম: সুবিন রায় বাড়ির নং : n0047 বয়স : 65 লিঙ্গ : মহিলা	WB/01/004/168295 ফটো উপলব্ধ	210 নাম : প্রীতি রায় স্বামীর নাম: কার্তিক রায় বাড়ির নং : 175 বয়স : 53 লিঙ্গ : মহিলা	LZL2675353 ফটো উপলব্ধ

211 নাম : গীতা রায় স্বামীর নাম: পঞ্চা রায় বাড়ির নং : n0130 বয়স : 59 লিঙ্গ : মহিলা	WB/01/004/168795 ফটো উপলব্ধ	212 নাম : পম্পা বর্মন পিতার নাম: মনোরঞ্জন বর্মন বাড়ির নং : এন000 বয়স : 25 লিঙ্গ : মহিলা	UHI2444933 ফটো উপলব্ধ	213 নাম : অর্পিতা রায় পিতার নাম: ভবেন্দ্র নাথ রায় বাড়ির নং : এন0046 বয়স : 23 লিঙ্গ : মহিলা	UHI2701258 ফটো উপলব্ধ
214 নাম : জয়ন্ত রায় পিতার নাম: সুবিন চন্দ্র রায় বাড়ির নং : n0047 বয়স : 38 লিঙ্গ : পুরুষ	LZL2551273 ফটো উপলব্ধ	215 নাম : খগেশ্বরী রায় স্বামীর নাম: উপেন্দ্রনাথ রায় বাড়ির নং : n0050 বয়স : 63 লিঙ্গ : মহিলা	WB/01/004/168646 ফটো উপলব্ধ	216 নাম : দিলীপ রায় পিতার নাম: উপেন্দ্রনাথ রায় বাড়ির নং : n0050 বয়স : 52 লিঙ্গ : পুরুষ	WB/01/004/168380 ফটো উপলব্ধ
217 নাম : তপন রায় পিতার নাম: উপেন্দ্র নাথ রায় বাড়ির নং : n0050 বয়স : 38 লিঙ্গ : পুরুষ	UHI1387869 ফটো উপলব্ধ	218 নাম : অমল রায় পিতার নাম: ধর্মেনাথ রায় বাড়ির নং : n0076 বয়স : 40 লিঙ্গ : পুরুষ	LZL2551182 ফটো উপলব্ধ	219 নাম : প্রসেনজিৎ রায় পিতার নাম: সুনীল রায় বাড়ির নং : n0043 বয়স : 33 লিঙ্গ : পুরুষ	UHI1526581 ফটো উপলব্ধ
220 নাম : চিরঞ্জিৎ রায় পিতার নাম: সুনীল রায় বাড়ির নং : n0043 বয়স : 29 লিঙ্গ : পুরুষ	UHI2006179 ফটো উপলব্ধ	221 নাম : বসন্ত কুমার রায় পিতার নাম: অনন্ত রায় বাড়ির নং : n0106 বয়স : 44 লিঙ্গ : পুরুষ	LZL2675304 ফটো উপলব্ধ	222 নাম : শম্ভু রায় পিতার নাম: ভবেন রায় বাড়ির নং : n0005 বয়স : 38 লিঙ্গ : পুরুষ	LZL2752723 ফটো উপলব্ধ
223 নাম : কইনামতি রায় স্বামীর নাম: দুধকুমার রায় বাড়ির নং : n0040 বয়স : 69 লিঙ্গ : মহিলা	WB/01/004/168322 ফটো উপলব্ধ	224 নাম : ভূপালী রায় স্বামীর নাম: পরিমল রায় বাড়ির নং : এন000 বয়স : 32 লিঙ্গ : মহিলা	TIH1500842 ফটো উপলব্ধ	225 নাম : দীপঙ্কর রায় মায়ের নাম: টুলটুলী রায় বাড়ির নং : এন000 বয়স : 23 লিঙ্গ : পুরুষ	UHI2824936 ফটো উপলব্ধ
226 নাম : শিশির রায় পিতার নাম: শরৎ চন্দ্র রায় বাড়ির নং : n0043 বয়স : 69 লিঙ্গ : পুরুষ	WB/01/004/168466 ফটো উপলব্ধ	227 নাম : সুনীল রায় পিতার নাম: শরৎ চন্দ্র রায় বাড়ির নং : n0043 বয়স : 65 লিঙ্গ : পুরুষ	LZL1585256 ফটো উপলব্ধ	228 নাম : নুকে রায় স্বামীর নাম: যোগেশ রায় বাড়ির নং : n0048 বয়স : 63 লিঙ্গ : মহিলা	WB/01/004/168256 ফটো উপলব্ধ
229 নাম : খগেন রায় পিতার নাম: বেজতনাথ রায় বাড়ির নং : n0111 বয়স : 79 লিঙ্গ : পুরুষ	WB/01/004/168175 ফটো উপলব্ধ	230 নাম : সাধু রায় পিতার নাম: লক্ষীকান্ত রায় বাড়ির নং : n0112 বয়স : 73 লিঙ্গ : পুরুষ	WB/01/004/168078 ফটো উপলব্ধ	231 নাম : বিপুল রায় পিতার নাম: সুরেন রায় বাড়ির নং : n0048 বয়স : 39 লিঙ্গ : পুরুষ	LZL2814523 ফটো উপলব্ধ
232 নাম : সমীর রায় পিতার নাম: সুরেন রায় বাড়ির নং : n0048 বয়স : 38 লিঙ্গ : পুরুষ	LZL2814291 ফটো উপলব্ধ	233 নাম : প্রদীপ রায় পিতার নাম: যোগেন্দ্র নাথ রায় বাড়ির নং : n0049 বয়স : 43 লিঙ্গ : পুরুষ	LZL2675346 ফটো উপলব্ধ	234 নাম : সুনিতা রায় স্বামীর নাম: প্রদীপ রায় বাড়ির নং : n0049 বয়স : 29 লিঙ্গ : মহিলা	UHI2006138 ফটো উপলব্ধ
235 নাম : উপেন্দ্রনাথ রায় পিতার নাম: হিদিয়ানাথ রায় বাড়ির নং : n0050 বয়স : 73 লিঙ্গ : পুরুষ	WB/01/004/168729 ফটো উপলব্ধ	236 নাম : সরস্বতী রায় স্বামীর নাম: সুবিন রায় বাড়ির নং : n0053 বয়স : 55 লিঙ্গ : মহিলা	WB/01/004/168645 ফটো উপলব্ধ	237 নাম : বুদ্ধেশ্বরী রায় স্বামীর নাম: রাজেন রায় বাড়ির নং : n0028 বয়স : 67 লিঙ্গ : মহিলা	UHI2545028 ফটো উপলব্ধ
238 নাম : মান্দী রায় পিতার নাম: মেঘনাথ রায় বাড়ির নং : এন000 বয়স : 29 লিঙ্গ : মহিলা	UHI2205789 ফটো উপলব্ধ	239 নাম : ফীরোদ রায় পিতার নাম: সুন্দর রায় বাড়ির নং : n0097 বয়স : 59 লিঙ্গ : পুরুষ	WB/01/004/168447 ফটো উপলব্ধ	240 নাম : যমুনা রায় স্বামীর নাম: মুকুন্দ রায় বাড়ির নং : n0101 বয়স : 53 লিঙ্গ : মহিলা	WB/01/004/168208 ফটো উপলব্ধ

241 নাম : বাবলী রায় স্বামীর নাম: বিমল রায় বাড়ির নং : n0045 বয়স : 40 লিঙ্গ : মহিলা	LZL2323137 ফটো উপলব্ধ	242 নাম : অমল রায় পিতার নাম: হরিনাথ রায় বাড়ির নং : n0057 বয়স : 69 লিঙ্গ : পুরুষ	WB/01/004/168014 ফটো উপলব্ধ	243 নাম : রাজু রায় পিতার নাম: অমল চন্দ্র রায় বাড়ির নং : n0057 বয়স : 43 লিঙ্গ : পুরুষ	LZL1438084 ফটো উপলব্ধ
244 নাম : গেন্দা রায় পিতার নাম: রামপদ রায় বাড়ির নং : n0061 বয়স : 57 লিঙ্গ : পুরুষ	WB/01/004/168533 ফটো উপলব্ধ	245 নাম : অক্ষয় রায় পিতার নাম: হেমন্ত রায় বাড়ির নং : n0106 বয়স : 28 লিঙ্গ : পুরুষ	UHI2202737 ফটো উপলব্ধ	246 নাম : পিংকি দাস(রায়) স্বামীর নাম: দশরথ রায় বাড়ির নং : n0008 বয়স : 31 লিঙ্গ : মহিলা	UHI2202745 ফটো উপলব্ধ
247 নাম : নন্দ রায় পিতার নাম: রামপদ রায় বাড়ির নং : n0061 বয়স : 53 লিঙ্গ : পুরুষ	WB/01/004/168710 ফটো উপলব্ধ	248 নাম : বিকাশ রায় পিতার নাম: চন্দেশ্বর রায় বাড়ির নং : n0104 বয়স : 42 লিঙ্গ : পুরুষ	LZL2322840 ফটো উপলব্ধ	249 নাম : পাপাই রায় পিতার নাম: নারু রায় বাড়ির নং : n0087 বয়স : 27 লিঙ্গ : পুরুষ	UHI2313955 ফটো উপলব্ধ
250 নাম : যোগেন রায় পিতার নাম: নুসু রায় বাড়ির নং : n0103 বয়স : 67 লিঙ্গ : পুরুষ	WB/01/004/168680 ফটো উপলব্ধ	251 নাম : স্বপ্না রায় স্বামীর নাম: নন্দ রায় বাড়ির নং : n0061 বয়স : 43 লিঙ্গ : মহিলা	LZL2322691 ফটো উপলব্ধ	252 নাম : পাপিয়া রায় পিতার নাম: পুন্য রায় বাড়ির নং : এন0053 বয়স : 26 লিঙ্গ : মহিলা	UHI2469468 ফটো উপলব্ধ
253 নাম : সারথী রায় স্বামীর নাম: বলরাম রায় বাড়ির নং : n0101 বয়স : 34 লিঙ্গ : মহিলা	UHI1861186 ফটো উপলব্ধ	254 নাম : সৌমিত্র রায় পিতার নাম: যোগেন্দ্র নাথ রায় বাড়ির নং : n0103 বয়স : 41 লিঙ্গ : পুরুষ	LZL2322808 ফটো উপলব্ধ	255 নাম : মালতি রায় স্বামীর নাম: জীতেন্দ্রনাথ রায় বাড়ির নং : n0045 বয়স : 56 লিঙ্গ : মহিলা	WB/01/004/168636 ফটো উপলব্ধ
256 নাম : দীপেন রায় পিতার নাম: ননী রায় বাড়ির নং : n0025 বয়স : 40 লিঙ্গ : পুরুষ	LZL2551018 ফটো উপলব্ধ	257 নাম : রুপালী রায় স্বামীর নাম: কমল রায় বাড়ির নং : n0049 বয়স : 43 লিঙ্গ : মহিলা	LZL2056315 ফটো উপলব্ধ	258 নাম : মলিন রায় পিতার নাম: চন্দ্র রায় বাড়ির নং : n0053 বয়স : 59 লিঙ্গ : পুরুষ	WB/01/004/168469 ফটো উপলব্ধ
259 নাম : সরবালা দাস (রায়) স্বামীর নাম: কান্দেশ্বর দাস বাড়ির নং : n0104 বয়স : 62 লিঙ্গ : মহিলা	UHI1861434 ফটো উপলব্ধ	260 নাম : পদ্মা রায় স্বামীর নাম: তারিনী রায় বাড়ির নং : n0078 বয়স : 63 লিঙ্গ : মহিলা	WB/01/004/168202 ফটো উপলব্ধ	261 নাম : মেনকা রায় স্বামীর নাম: অমল রায় বাড়ির নং : n0078 বয়স : 55 লিঙ্গ : মহিলা	WB/01/004/168204 ফটো উপলব্ধ
262 নাম : প্রসেনজিৎ রায় পিতার নাম: বাবলু রায় বাড়ির নং : n0078 বয়স : 31 লিঙ্গ : পুরুষ	UHI1861202 ফটো উপলব্ধ	263 নাম : সমেশ্বরী রায় স্বামীর নাম: ধীরেন্দ্রনাথ রায় বাড়ির নং : n0083 বয়স : 67 লিঙ্গ : মহিলা	WB/01/004/168258 ফটো উপলব্ধ	264 নাম : অভিজিৎ রায় পিতার নাম: কানাই রায় বাড়ির নং : এন124 বয়স : 20 লিঙ্গ : পুরুষ	UHI2965499 ফটো উপলব্ধ
265 নাম : নারু রায় পিতার নাম: পৃথকান্ত রায় বাড়ির নং : n0087 বয়স : 59 লিঙ্গ : পুরুষ	LZL2322881 ফটো উপলব্ধ	266 নাম : মিনাকী রায় পিতার নাম: প্রফুল্ল চন্দ্র রায় বাড়ির নং : এন000 বয়স : 29 লিঙ্গ : মহিলা	UHI2112175 ফটো উপলব্ধ	267 নাম : প্রশেনজিৎ রায় পিতার নাম: ক্ষীরোদ রায় বাড়ির নং : n0097 বয়স : 31 লিঙ্গ : পুরুষ	UHI1861277 ফটো উপলব্ধ
268 নাম : সত্যজিৎ রায় পিতার নাম: সুনীল রায় বাড়ির নং : n0043 বয়স : 28 লিঙ্গ : পুরুষ	UHI2117141 ফটো উপলব্ধ	269 নাম : জয়া রায় পিতার নাম: ভুবনেশ্বর রায় বাড়ির নং : n0041 বয়স : 29 লিঙ্গ : মহিলা	UHI2117182 ফটো উপলব্ধ	270 নাম : সরবালা রায় স্বামীর নাম: শ্যামল রায় বাড়ির নং : n0104 বয়স : 36 লিঙ্গ : মহিলা	LZL2551158 ফটো উপলব্ধ

271 নাম : অরুণ রায় পিতার নাম: রামপদ রায় বাড়ির নং : n0061 বয়স : 54 লিঙ্গ : পুরুষ	WB/01/004/168609 ফটো উপলব্ধ	272 নাম : নন্দিতা রায় স্বামীর নাম: দেবোজীৎ রায় বাড়ির নং : এন000 বয়স : 26 লিঙ্গ : মহিলা	TIH2204196 ফটো উপলব্ধ	273 নাম : শান্তিবালা রায় স্বামীর নাম: গোন্দা রায় বাড়ির নং : n0031 বয়স : 54 লিঙ্গ : মহিলা	WB/01/004/168352 ফটো উপলব্ধ
274 নাম : সবিতা রায় পিতার নাম: বিজয় রায় বাড়ির নং : n0038 বয়স : 30 লিঙ্গ : মহিলা	UHI2374841 ফটো উপলব্ধ	275 নাম : নিরঞ্জন রায় পিতার নাম: নুপেন রায় বাড়ির নং : n0002 বয়স : 59 লিঙ্গ : পুরুষ	WB/01/004/168446 ফটো উপলব্ধ	276 নাম : শিনাতী রায় স্বামীর নাম: যোগেন রায় বাড়ির নং : n0005 বয়স : 72 লিঙ্গ : মহিলা	LZL2323061 ফটো উপলব্ধ
277 নাম : জয়ন্ত রায় পিতার নাম: ভুবনেশ্বর রায় বাড়ির নং : n0041 বয়স : 32 লিঙ্গ : পুরুষ	UHI1733484 ফটো উপলব্ধ	278 নাম : মামনী দাস (রায়) স্বামীর নাম: বিকাশ রায় বাড়ির নং : n0104 বয়স : 35 লিঙ্গ : মহিলা	UHI1627868 ফটো উপলব্ধ	279 নাম : প্রমিলা রায় স্বামীর নাম: কুলেন্দ্রনাথ রায় বাড়ির নং : n0054 বয়স : 60 লিঙ্গ : মহিলা	WB/01/004/168625 ফটো উপলব্ধ
280 নাম : খোকন রায় পিতার নাম: অম্বিকা রায় বাড়ির নং : n0150 বয়স : 26 লিঙ্গ : পুরুষ	UHI2374924 ফটো উপলব্ধ	281 নাম : আল্পনা রায় পিতার নাম: আনিল রায় বাড়ির নং : n0151 বয়স : 26 লিঙ্গ : মহিলা	UHI2374932 ফটো উপলব্ধ	282 নাম : শুকারু রায় পিতার নাম: দেলদেলা রায় বাড়ির নং : n0005 বয়স : 59 লিঙ্গ : পুরুষ	WB/01/004/168769 ফটো উপলব্ধ
283 নাম : ননীবালা রায় স্বামীর নাম: উপেন্দ্রনাথ রায় বাড়ির নং : n0006 বয়স : 66 লিঙ্গ : মহিলা	WB/01/004/168495 ফটো উপলব্ধ	284 নাম : সঞ্জয় রায় পিতার নাম: ধনঞ্জয় রায় বাড়ির নং : n0007 বয়স : 35 লিঙ্গ : পুরুষ	UHI2006153 ফটো উপলব্ধ	285 নাম : পরিমল রায় পিতার নাম: ধনঞ্জয় রায় বাড়ির নং : n0007 বয়স : 31 লিঙ্গ : পুরুষ	UHI1733476 ফটো উপলব্ধ
286 নাম : রিন্টু রায় পিতার নাম: সুধীর রায় বাড়ির নং : n0015 বয়স : 34 লিঙ্গ : পুরুষ	UHI1526656 ফটো উপলব্ধ	287 নাম : শ্যামল রায় পিতার নাম: পবনেশ্বর রায় বাড়ির নং : n0061 বয়স : 36 লিঙ্গ : পুরুষ	UHI1307073 ফটো উপলব্ধ	288 নাম : রূপালী রায় পিতার নাম: রঞ্জিত রায় বাড়ির নং : n0028 বয়স : 28 লিঙ্গ : মহিলা	UHI2313948 ফটো উপলব্ধ
289 নাম : পিউ বর্মন রয় স্বামীর নাম: বিশুজিৎ রয় বাড়ির নং : এন0052 বয়স : 28 লিঙ্গ : মহিলা	UHI2471324 ফটো উপলব্ধ	290 নাম : উৎপল রায় পিতার নাম: রাজেন রায় বাড়ির নং : n0075 বয়স : 40 লিঙ্গ : পুরুষ	LZL2551166 ফটো উপলব্ধ	291 নাম : মনোজ রায় পিতার নাম: মহিম রায় বাড়ির নং : 78 বয়স : 42 লিঙ্গ : পুরুষ	LZL2675411 ফটো উপলব্ধ
292 নাম : শ্যামল রায় পিতার নাম: অখিল রায় বাড়ির নং : n0129 বয়স : 33 লিঙ্গ : পুরুষ	UHI1861178 ফটো উপলব্ধ	293 নাম : কাকলি রায় পিতার নাম: কমল চন্দ্র রায় বাড়ির নং : এন0049 বয়স : 24 লিঙ্গ : মহিলা	UHI2701209 ফটো উপলব্ধ	294 নাম : প্রতিমা রায় স্বামীর নাম: রাজ কুমার রায় বাড়ির নং : n0103 বয়স : 42 লিঙ্গ : মহিলা	LZL2056422 ফটো উপলব্ধ
295 নাম : পবিত্রা রায় পিতার নাম: অনিল রায় বাড়ির নং : N0011 বয়স : 24 লিঙ্গ : মহিলা	UHI2668507 ফটো উপলব্ধ	296 নাম : ইন্দ্রজিৎ রায় পিতার নাম: রমেশ রায় বাড়ির নং : এন0052 বয়স : 27 লিঙ্গ : পুরুষ	UHI2478287 ফটো উপলব্ধ	297 নাম : লক্ষ্মী অধিকারী (রায়) স্বামীর নাম: অনুপ কুমার রায় বাড়ির নং : n0057 বয়স : 40 লিঙ্গ : মহিলা	UHI1627900 ফটো উপলব্ধ
298 নাম : প্রসেনজিৎ রায় পিতার নাম: পেন্দা রায় বাড়ির নং : n0061 বয়স : 33 লিঙ্গ : পুরুষ	UHI1526599 ফটো উপলব্ধ	299 নাম : সোমা রায় পিতার নাম: পরিতোষ রায় বাড়ির নং : n0108 বয়স : 28 লিঙ্গ : মহিলা	UHI2202752 ফটো উপলব্ধ	300 নাম : রিন্টি রায় পিতার নাম: রমেশ রায় বাড়ির নং : এন0052 বয়স : 26 লিঙ্গ : মহিলা	UHI2475838 ফটো উপলব্ধ

301 নাম : বাপ্পা রায় পিতার নাম: বিজয় মোহন রায় বাড়ির নং : n0055 বয়স : 36 লিঙ্গ : পুরুষ	LZL2814457 ফটো উপলব্ধ	302 নাম : চন্দন রায় পিতার নাম: চরেশ রায় বাড়ির নং : n0078 বয়স : 28 লিঙ্গ : পুরুষ	UHI2117158 ফটো উপলব্ধ	303 নাম : মুকুন্দ রায় পিতার নাম: সুদারু রায় বাড়ির নং : n0101 বয়স : 59 লিঙ্গ : পুরুষ	WB/01/004/168243 ফটো উপলব্ধ
304 নাম : বিমল রায় পিতার নাম: জীতেন্দ্র নাথ রায় বাড়ির নং : n0045 বয়স : 42 লিঙ্গ : পুরুষ	LZL2322873 ফটো উপলব্ধ	305 নাম : বিনবালা রায় স্বামীর নাম: মহেশচন্দ্র রায় বাড়ির নং : n0046 বয়স : 73 লিঙ্গ : মহিলা	WB/01/004/168293 ফটো উপলব্ধ	306 নাম : কল্পনা বর্মণ (রায়) স্বামীর নাম: রনজিৎ রায় বাড়ির নং : n0078 বয়স : 35 লিঙ্গ : মহিলা	UHI2117125 ফটো উপলব্ধ
307 নাম : নলকি রায় স্বামীর নাম: রমেশ রায় বাড়ির নং : n0032 বয়স : 63 লিঙ্গ : মহিলা	WB/01/004/168436 ফটো উপলব্ধ	308 নাম : জয়ন্তী রায় পিতার নাম: ভুবনেশ্বর রায় বাড়ির নং : n0041 বয়স : 26 লিঙ্গ : মহিলা	UHI2374965 ফটো উপলব্ধ	309 নাম : শিবানী রায় পিতার নাম: শিবু রায় বাড়ির নং : এন000 বয়স : 25 লিঙ্গ : মহিলা	UHI2653772 ফটো উপলব্ধ
310 নাম : কৃষ্ণা রায় স্বামীর নাম: সমীর রায় বাড়ির নং : N000 বয়স : 24 লিঙ্গ : মহিলা	UHI2679561 ফটো উপলব্ধ	311 নাম : বলরাম রায় পিতার নাম: সুকেশ্বর রায় বাড়ির নং : n0101 বয়স : 43 লিঙ্গ : পুরুষ	LZL2056737 ফটো উপলব্ধ	312 নাম : পূর্ণিমা রায় স্বামীর নাম: মণেশ্বর রায় বাড়ির নং : n0037 বয়স : 66 লিঙ্গ : মহিলা	UHI2545069 ফটো উপলব্ধ
313 নাম : রেনুকা রায় স্বামীর নাম: রঞ্জিত রায় বাড়ির নং : n0028 বয়স : 43 লিঙ্গ : মহিলা	LZL2056596 ফটো উপলব্ধ	314 নাম : বিজয় রায় পিতার নাম: বেজত নাথ রায় বাড়ির নং : n0038 বয়স : 63 লিঙ্গ : পুরুষ	WB/01/004/168172 ফটো উপলব্ধ	315 নাম : চিত্তমালা রায় স্বামীর নাম: ধর্মনাথ রায় বাড়ির নং : এন0076 বয়স : 66 লিঙ্গ : মহিলা	WB/01/004/168081 ফটো উপলব্ধ
316 নাম : মৌসুমী রায় স্বামীর নাম: অমল রায় বাড়ির নং : n0147 বয়স : 38 লিঙ্গ : মহিলা	UHI1531466 ফটো উপলব্ধ	317 নাম : বাসন্তী রায় স্বামীর নাম: অনিমেশ রায় বাড়ির নং : n0137 বয়স : 37 লিঙ্গ : মহিলা	UHI1320720 ফটো উপলব্ধ	318 নাম : রিপালী রায় স্বামীর নাম: জয়ন্ত রায় বাড়ির নং : n0139 বয়স : 34 লিঙ্গ : মহিলা	UHI1650118 ফটো উপলব্ধ
319 নাম : মামনি রায় স্বামীর নাম: সুশেন রায় বাড়ির নং : n0051 বয়স : 35 লিঙ্গ : মহিলা	UHI1526508 ফটো উপলব্ধ	320 নাম : বাবুরাম রায় পিতার নাম: কাশীকান্ত রায় বাড়ির নং : n0052 বয়স : 63 লিঙ্গ : পুরুষ	WB/01/004/168586 ফটো উপলব্ধ	321 নাম : প্রসেনজিৎ রায় পিতার নাম: বাবুরাম রায় বাড়ির নং : n0052 বয়স : 34 লিঙ্গ : পুরুষ	UHI1526649 ফটো উপলব্ধ
322 নাম : রমেশচন্দ্র রায় পিতার নাম: কাশীকান্ত রায় বাড়ির নং : n0052 বয়স : 61 লিঙ্গ : পুরুষ	WB/01/004/168742 ফটো উপলব্ধ	323 নাম : পারুল রায় স্বামীর নাম: পুনা রায় বাড়ির নং : n0053 বয়স : 50 লিঙ্গ : মহিলা	WB/01/004/168626 ফটো উপলব্ধ	324 নাম : তারিনী রায় পিতার নাম: অশ্বেশ্বর রায় বাড়ির নং : n0078 বয়স : 81 লিঙ্গ : পুরুষ	WB/01/004/168189 ফটো উপলব্ধ
325 নাম : জয়ন্ত রায় মায়ের নাম: জয়ন্তী রায় বাড়ির নং : এন0106 বয়স : 22 লিঙ্গ : পুরুষ	UHI2797827 ফটো উপলব্ধ	326 নাম : কনিকা রায় পিতার নাম: কমলেশ্বর রায় বাড়ির নং : এন000 বয়স : 24 লিঙ্গ : মহিলা	UHI2674067 ফটো উপলব্ধ	327 নাম : গুন্ডা রায় মায়ের নাম: টুলটুলি রায় বাড়ির নং : এন000 বয়স : 21 লিঙ্গ : মহিলা	UHI2893121 ফটো উপলব্ধ
328 নাম : বাসনা রায় স্বামীর নাম: প্রনব রায় বাড়ির নং : n0054 বয়স : 36 লিঙ্গ : মহিলা	UHI1733724 ফটো উপলব্ধ	329 নাম : কার্তিক রায় পিতার নাম: টগরা রায় বাড়ির নং : n0148 বয়স : 43 লিঙ্গ : পুরুষ	UHI0175018 ফটো উপলব্ধ	330 নাম : মাল্পি রায় পিতার নাম: মন্তোষ রায় বাড়ির নং : এন0000 বয়স : 28 লিঙ্গ : মহিলা	UHI2136901 ফটো উপলব্ধ

331 নাম : কৌশিক রায় পিতার নাম : বিমল রায় বাড়ির নং : এন0000 বয়স : 20 লিঙ্গ : পুরুষ	UHI2938264 ফটো উপলব্ধ	332 নাম : অম্বিকা রায় স্বামীর নাম : প্রদীপ রায় বাড়ির নং : n0043 বয়স : 37 লিঙ্গ : মহিলা	UHI1733633 ফটো উপলব্ধ	333 নাম : দেবযানি রায় পিতার নাম : রামপদ রায় বাড়ির নং : n0103 বয়স : 30 লিঙ্গ : মহিলা	UHI1861145 ফটো উপলব্ধ
334 নাম : ননীবালা রায় স্বামীর নাম : বিনোদ রায় বাড়ির নং : n0104 বয়স : 50 লিঙ্গ : মহিলা	WB/01/004/168413 ফটো উপলব্ধ	335 নাম : বিনোদ রায় পিতার নাম : চন্দ্রেশ্বর রায় বাড়ির নং : n0104 বয়স : 51 লিঙ্গ : পুরুষ	WB/01/004/168624 ফটো উপলব্ধ	336 নাম : রাজকুমার রায় পিতার নাম : নুসু রায় বাড়ির নং : n0103 বয়স : 59 লিঙ্গ : পুরুষ	WB/01/004/168103 ফটো উপলব্ধ
337 নাম : সুবল রায় পিতার নাম : সুন্দর রায় বাড়ির নং : n0104 বয়স : 63 লিঙ্গ : পুরুষ	WB/01/004/168327 ফটো উপলব্ধ	338 নাম : ফুলন (বর্মন) রায় স্বামীর নাম : ভরত রায় বাড়ির নং : n0074 বয়স : 37 লিঙ্গ : মহিলা	UHI2006120 ফটো উপলব্ধ	339 নাম : নয়নতারা রায় স্বামীর নাম : ধরেন্দ্রনাথ রায় বাড়ির নং : n0054 বয়স : 73 লিঙ্গ : মহিলা	WB/01/004/168622 ফটো উপলব্ধ
340 নাম : কুলেন্দ্রনাথ রায় পিতার নাম : যোগেন্দ্রনাথ রায় বাড়ির নং : n0054 বয়স : 66 লিঙ্গ : পুরুষ	WB/01/004/168739 ফটো উপলব্ধ	341 নাম : সুরেন রায় পিতার নাম : হিদিয়ানাথ রায় বাড়ির নং : n0048 বয়স : 63 লিঙ্গ : পুরুষ	WB/01/004/168488 ফটো উপলব্ধ	342 নাম : সুশেন রায় মায়ের নাম : সুরবালা রায় বাড়ির নং : n0051 বয়স : 40 লিঙ্গ : পুরুষ	LZL2323111 ফটো উপলব্ধ
343 নাম : কবিতা রায় স্বামীর নাম : বাবুরাম রায় বাড়ির নং : n0052 বয়স : 55 লিঙ্গ : মহিলা	WB/01/004/168654 ফটো উপলব্ধ	344 নাম : মিনু রায় স্বামীর নাম : মলিন রায় বাড়ির নং : n0053 বয়স : 53 লিঙ্গ : মহিলা	WB/01/004/168648 ফটো উপলব্ধ	345 নাম : অনুপ কুমার রায় পিতার নাম : অমল রায় বাড়ির নং : n0057 বয়স : 40 লিঙ্গ : পুরুষ	LZL2323178 ফটো উপলব্ধ
346 নাম : পার্বতী রায় স্বামীর নাম : অরুণ রায় বাড়ির নং : n0061 বয়স : 51 লিঙ্গ : মহিলা	WB/01/004/168415 ফটো উপলব্ধ	347 নাম : সহোদেব রায় পিতার নাম : নিরঞ্জন রায় বাড়ির নং : n0002 বয়স : 28 লিঙ্গ : পুরুষ	UHI2202778 ফটো উপলব্ধ	348 নাম : প্রদীপ কুমার রায় পিতার নাম : শরৎ চন্দ্র রায় বাড়ির নং : n0043 বয়স : 51 লিঙ্গ : পুরুষ	WB/01/004/168296 ফটো উপলব্ধ
349 নাম : পঞ্চু রায় পিতার নাম : বিজয় মোহন রায় বাড়ির নং : n0055 বয়স : 35 লিঙ্গ : পুরুষ	UHI1388362 ফটো উপলব্ধ	350 নাম : আল্পনা রায় স্বামীর নাম : অশোক রায় বাড়ির নং : n0055 বয়স : 32 লিঙ্গ : মহিলা	UHI1733682 ফটো উপলব্ধ	351 নাম : কানন রায় স্বামীর নাম : পুরঞ্জন রায় বাড়ির নং : n0152 বয়স : 37 লিঙ্গ : মহিলা	UHI2374973 ফটো উপলব্ধ
352 নাম : হরিশ্বেক রায় পিতার নাম : ক্ষিতেন্দ্র নাথ রায় বাড়ির নং : n0039 বয়স : 36 লিঙ্গ : পুরুষ	LZL2814317 ফটো উপলব্ধ	353 নাম : ভবেন্দ্রনাথ রায় পিতার নাম : মহেশচন্দ্র রায় বাড়ির নং : n0046 বয়স : 61 লিঙ্গ : পুরুষ	WB/01/004/168278 ফটো উপলব্ধ	354 নাম : চন্দনা রায় স্বামীর নাম : ভবেন্দ্র নাথ রায় বাড়ির নং : n0046 বয়স : 43 লিঙ্গ : মহিলা	LZL2056752 ফটো উপলব্ধ
355 নাম : সুবিন রায় পিতার নাম : হিদিয়ানাথ রায় বাড়ির নং : n0047 বয়স : 69 লিঙ্গ : পুরুষ	WB/01/004/168162 ফটো উপলব্ধ	356 নাম : পিংকি রায় স্বামীর নাম : উত্তম রায় বাড়ির নং : n0001 বয়স : 40 লিঙ্গ : মহিলা	UHI1307222 ফটো উপলব্ধ	357 নাম : দেবব্রত রায় পিতার নাম : পদ্মামোহন রায় বাড়ির নং : n0001 বয়স : 33 লিঙ্গ : পুরুষ	UHI1733534 ফটো উপলব্ধ
358 নাম : অপু রায় পিতার নাম : নিরঞ্জন রায় বাড়ির নং : n0002 বয়স : 31 লিঙ্গ : পুরুষ	UHI1733492 ফটো উপলব্ধ	359 নাম : চন্দনা রায় (বর্মন) স্বামীর নাম : বসন্ত কুমার রায় বাড়ির নং : n0106 বয়স : 34 লিঙ্গ : মহিলা	UHI1388420 ফটো উপলব্ধ	360 নাম : পূর্ণিমা বর্মন (রায়) স্বামীর নাম : শম্ভু রায় বাড়ির নং : n0005 বয়স : 34 লিঙ্গ : মহিলা	UHI1526458 ফটো উপলব্ধ

361	UHI1627660	নাম : অমল রায় পিতার নাম: বিজয় রায় বাড়ির নং : n0038 বয়স : 35 লিঙ্গ : পুরুষ	ফটো উপলব্ধ	362	WB/01/004/168292	নাম : ভুবনেশ্বর রায় পিতার নাম: গজেন রায় বাড়ির নং : n0041 বয়স : 63 লিঙ্গ : পুরুষ	ফটো উপলব্ধ	363	WB/01/004/168714	নাম : অনন্ত রায় পিতার নাম: যতীন্দ্রনাথ রায় বাড়ির নং : n0106 বয়স : 66 লিঙ্গ : পুরুষ	ফটো উপলব্ধ
364	UHI2364883	নাম : সোনাতন রায় পিতার নাম: বুধেশ্বর রায় বাড়ির নং : n0006 বয়স : 27 লিঙ্গ : পুরুষ	ফটো উপলব্ধ	365	UHI2913226	নাম : দিপিকা রায় পিতার নাম: দিলীপ রায় বাড়ির নং : এন0050 বয়স : 20 লিঙ্গ : মহিলা	ফটো উপলব্ধ	366	WB/01/004/171344	নাম : পদ্মমোহন রায় পিতার নাম: টটোয়া রায় বাড়ির নং : n0001 বয়স : 73 লিঙ্গ : পুরুষ	ফটো উপলব্ধ
367	WB/01/004/168520	নাম : অনিতা রায় স্বামীর নাম: নিরঞ্জন রায় বাড়ির নং : n0002 বয়স : 53 লিঙ্গ : মহিলা	ফটো উপলব্ধ	368	LZL2323053	নাম : যোগেন রায় পিতার নাম: ভবেন রায় বাড়ির নং : n0005 বয়স : 39 লিঙ্গ : পুরুষ	ফটো উপলব্ধ	369	WB/01/004/168482	নাম : শরৎচন্দ্র রায় পিতার নাম: মহেন্দ্রনাথ রায় বাড়ির নং : n0043 বয়স : 96 লিঙ্গ : পুরুষ	ফটো উপলব্ধ
370	UHI1307214	নাম : উৎপল রায় পিতার নাম: ধরেন রায় বাড়ির নং : n0054 বয়স : 36 লিঙ্গ : পুরুষ	ফটো উপলব্ধ	371	WB/01/004/168539	নাম : চরেশ রায় পিতার নাম: দুধেশ্বর রায় বাড়ির নং : n0091 বয়স : 63 লিঙ্গ : পুরুষ	ফটো উপলব্ধ	372	UHI2892941	নাম : নসন্ত রায় পিতার নাম: নন্দ রায় বাড়ির নং : এন00 বয়স : 21 লিঙ্গ : পুরুষ	ফটো উপলব্ধ
373	LZL2056299	নাম : নমিতা রায় স্বামীর নাম: বুধেশ্বর রায় বাড়ির নং : n0006 বয়স : 43 লিঙ্গ : মহিলা	ফটো উপলব্ধ	374	WB/01/004/168273	নাম : বীনা রায় স্বামীর নাম: অমুকা রায় বাড়ির নং : n0009 বয়স : 52 লিঙ্গ : মহিলা	ফটো উপলব্ধ	375	WB/01/004/168217	নাম : মেনকা রায় স্বামীর নাম: সুভাষ রায় বাড়ির নং : n0010 বয়স : 59 লিঙ্গ : মহিলা	ফটো উপলব্ধ
376	WB/01/004/168658	নাম : প্রফুল্ল রায় পিতার নাম: হরিনাথ রায় বাড়ির নং : n0011 বয়স : 75 লিঙ্গ : পুরুষ	ফটো উপলব্ধ	377	WB/01/004/168088	নাম : সুধীর রায় পিতার নাম: মেদার রায় বাড়ির নং : n0015 বয়স : 62 লিঙ্গ : পুরুষ	ফটো উপলব্ধ	378	WB/01/004/168234	নাম : বাসন্তী রায় স্বামীর নাম: সুবল রায় বাড়ির নং : n0016 বয়স : 66 লিঙ্গ : মহিলা	ফটো উপলব্ধ
379	UHI277662	নাম : ফুলেশ্বর রায় পিতার নাম: বানেশ্বর রায় বাড়ির নং : n0017 বয়স : 61 লিঙ্গ : পুরুষ	ফটো উপলব্ধ	380	UHI1388032	নাম : দেবজিৎ রায় পিতার নাম: ফুলেশ্বর রায় বাড়ির নং : n0017 বয়স : 34 লিঙ্গ : পুরুষ	ফটো উপলব্ধ	381	UHI2313930	নাম : অভিজিৎ রায় পিতার নাম: শুকারু রায় বাড়ির নং : n0005 বয়স : 27 লিঙ্গ : পুরুষ	ফটো উপলব্ধ
382	UHI1861160	নাম : আরতী বর্মন (রায়) স্বামীর নাম: দেবেন্দ্র নাথ রায় বাড়ির নং : n0072 বয়স : 36 লিঙ্গ : মহিলা	ফটো উপলব্ধ	383	UHI1738590	নাম : বাবলী রায় স্বামীর নাম: সঞ্জয় দাস বাড়ির নং : n0145 বয়স : 32 লিঙ্গ : মহিলা	ফটো উপলব্ধ	384	UHI1387893	নাম : চিত্তরঞ্জন রায় পিতার নাম: ভাগ্য মোহন রায় বাড়ির নং : n0074 বয়স : 41 লিঙ্গ : পুরুষ	ফটো উপলব্ধ
385	UHI0171462	নাম : জয়ন্ত রায় পিতার নাম: অমল রায় বাড়ির নং : ভূড়ুমারী বয়স : 38 লিঙ্গ : পুরুষ	ফটো উপলব্ধ	386	WB/01/004/168332	নাম : মাধব রায় পিতার নাম: যোগেন্দ্র নাথ রায় বাড়ির নং : n0054 বয়স : 59 লিঙ্গ : পুরুষ	ফটো উপলব্ধ	387	LZL2056281	নাম : স্বপন রায় পিতার নাম: উপেন্দ্র নাথ রায় বাড়ির নং : n0050 বয়স : 42 লিঙ্গ : পুরুষ	ফটো উপলব্ধ
388	WB/01/004/132252	নাম : মিলন রায় স্বামীর নাম: বাবলু রায় বাড়ির নং : n0078 বয়স : 43 লিঙ্গ : মহিলা	ফটো উপলব্ধ	389	LZL2056794	নাম : শিশির রায় পিতার নাম: সুবিন রায় বাড়ির নং : n0027 বয়স : 44 লিঙ্গ : পুরুষ	ফটো উপলব্ধ	390	UHI2653566	নাম : লক্ষ্মন রায় পিতার নাম: বলরাম রায় বাড়ির নং : N0101 বয়স : 24 লিঙ্গ : পুরুষ	ফটো উপলব্ধ

391 নাম : নির্মালা রায় স্বামীর নাম: জিতেন্দ্রনাথ রায় বাড়ির নং : n0110 বয়স : 71 লিঙ্গ : মহিলা	WB/01/004/168602	392 নাম : শোভা রায় স্বামীর নাম: অনিল রায় বাড়ির নং : ডুডুমারী বয়স : 51 লিঙ্গ : মহিলা	UHI2772531	393 নাম : রুপেশ্বরী রায় স্বামীর নাম: সাধু রায় বাড়ির নং : n0112 বয়স : 63 লিঙ্গ : মহিলা	WB/01/004/168589
394 নাম : দিল্লী রায় স্বামীর নাম: শ্যামল রায় বাড়ির নং : n0126 বয়স : 37 লিঙ্গ : মহিলা	DWP2773562	395 নাম : মিনু রায় স্বামীর নাম: সুনীল রায় বাড়ির নং : n0043 বয়স : 56 লিঙ্গ : মহিলা	WB/01/004/168338	396 নাম : সুভাষ রায় পিতার নাম: প্রফুল্ল রায় বাড়ির নং : n0134 বয়স : 35 লিঙ্গ : পুরুষ	UHI1530104
397 নাম : কম্পনা রায় স্বামীর নাম: দীপংকর রায় বাড়ির নং : এন000 বয়স : 23 লিঙ্গ : মহিলা	UHI2893196	398 নাম : রিতা রায় পিতার নাম: যতীন্দ্র নাথ রায় বাড়ির নং : এন000 বয়স : 23 লিঙ্গ : মহিলা	UHI2701191	399 নাম : প্রনব রায় পিতার নাম: পঞ্চা রায় বাড়ির নং : n0136 বয়স : 44 লিঙ্গ : পুরুষ	LZL2675395
400 নাম : প্রদীপ রায় পিতার নাম: হেমন্ত রায় বাড়ির নং : n0106 বয়স : 32 লিঙ্গ : পুরুষ	UHI1733500	401 নাম : মাধবী রায় স্বামীর নাম: অনিল রায় বাড়ির নং : n0006 বয়স : 33 লিঙ্গ : মহিলা	UHI1733732	402 নাম : জগদা রায় পিতার নাম: রামপদ রায় বাড়ির নং : n0108 বয়স : 60 লিঙ্গ : পুরুষ	WB/01/004/168675
403 নাম : সাবু রায় পিতার নাম: সুভাষ রায় বাড়ির নং : n0010 বয়স : 39 লিঙ্গ : পুরুষ	LZL2752616	404 নাম : শিবু রায় পিতার নাম: সুভাষ রায় বাড়ির নং : n0010 বয়স : 33 লিঙ্গ : পুরুষ	UHI1627710	405 নাম : দীনমনি রায় স্বামীর নাম: প্রফুল্ল রায় বাড়ির নং : n0011 বয়স : 65 লিঙ্গ : মহিলা	WB/01/004/168558
406 নাম : সুবল রায় পিতার নাম: বানেশ্বর রায় বাড়ির নং : n0016 বয়স : 73 লিঙ্গ : পুরুষ	WB/01/004/168752	407 নাম : ভবেশ রায় পিতার নাম: মহেশ্বর রায় বাড়ির নং : n0024 বয়স : 57 লিঙ্গ : পুরুষ	WB/01/004/168770	408 নাম : অমল রায় পিতার নাম: সূর্যকিশোর রায় বাড়ির নং : n0092 বয়স : 71 লিঙ্গ : পুরুষ	WB/01/004/168644
409 নাম : ভাগ্যমোহন রায় পিতার নাম: চিকা রায় বাড়ির নং : n0074 বয়স : 73 লিঙ্গ : পুরুষ	WB/01/004/168282	410 নাম : পার্থপ্রতিম রায় পিতার নাম: পদমোহন রায় বাড়ির নং : n0001 বয়স : 31 লিঙ্গ : পুরুষ	UHI1733567	411 নাম : অনিমেশ রায় পিতার নাম: ক্ষিতেন্দ্র নাথ রায় বাড়ির নং : n0039 বয়স : 39 লিঙ্গ : পুরুষ	LZL2752608
412 নাম : রামপদ রায় পিতার নাম: নুসু রায় বাড়ির নং : n0103 বয়স : 63 লিঙ্গ : পুরুষ	WB/01/004/168755	413 নাম : নমিতা রায় স্বামীর নাম: অমল রায় বাড়ির নং : n0057 বয়স : 66 লিঙ্গ : মহিলা	WB/01/004/168557	414 নাম : বাবলি রায় স্বামীর নাম: প্রসেনজীৎ রায় বাড়ির নং : এন000 বয়স : 26 লিঙ্গ : মহিলা	TIH2204410
415 নাম : মৌসুমি রায় মায়ের নাম: স্বপ্না রায় বাড়ির নং : n0097 বয়স : 30 লিঙ্গ : মহিলা	UHI2374957	416 নাম : যমুনা রায় স্বামীর নাম: শুকারু রায় বাড়ির নং : n0005 বয়স : 53 লিঙ্গ : মহিলা	WB/01/004/168085	417 নাম : বুধেশ্বর রায় পিতার নাম: উপেন্দ্রনাথ রায় বাড়ির নং : n0006 বয়স : 52 লিঙ্গ : পুরুষ	WB/01/004/168218
418 নাম : নিরবালা রায় স্বামীর নাম: ধনঞ্জয় রায় বাড়ির নং : n0007 বয়স : 55 লিঙ্গ : মহিলা	WB/01/004/168655	419 নাম : জয়বালা রায় স্বামীর নাম: জগদা রায় বাড়ির নং : n0108 বয়স : 55 লিঙ্গ : মহিলা	WB/01/004/168442	420 নাম : মলিন রায় পিতার নাম: নুপেন রায় বাড়ির নং : n0008 বয়স : 79 লিঙ্গ : পুরুষ	WB/01/004/168751

421	UHI1307107	নাম : দশরথ রায় পিতার নাম: মলিন রায় বাড়ির নং : n0008 বয়স : 37 লিঙ্গ : পুরুষ	ফটো উপলব্ধ	422	UHI2006203	নাম : অভিজিৎ রায় পিতার নাম: অমুকা রায় বাড়ির নং : n0009 বয়স : 29 লিঙ্গ : পুরুষ	ফটো উপলব্ধ	423	UHI1733617	নাম : পিংকি রায় স্বামীর নাম: রিস্টু রায় বাড়ির নং : n0015 বয়স : 33 লিঙ্গ : মহিলা	ফটো উপলব্ধ
424	UHI2471357	নাম : সুস্মিতা রায় পিতার নাম: দিলিপ রায় বাড়ির নং : এন0050 বয়স : 25 লিঙ্গ : মহিলা	ফটো উপলব্ধ	425	UHI2478311	নাম : মুনাল রায় পিতার নাম: শুকারু রায় বাড়ির নং : এন0005 বয়স : 25 লিঙ্গ : পুরুষ	ফটো উপলব্ধ	426	WB/01/004/168409	নাম : সন্ধ্যা রায় স্বামীর নাম: বৃদু রায় বাড়ির নং : n0093 বয়স : 61 লিঙ্গ : মহিলা	ফটো উপলব্ধ
427	WB/01/004/168579	নাম : সুরবালা রায় স্বামীর নাম: রাজেন রায় বাড়ির নং : n0075 বয়স : 66 লিঙ্গ : মহিলা	ফটো উপলব্ধ	428	UHI1388057	নাম : পুরঞ্জন রায় পিতার নাম: বৃদু রায় বাড়ির নং : n0093 বয়স : 35 লিঙ্গ : পুরুষ	ফটো উপলব্ধ	429	LZL2056489	নাম : রনজিৎ রায় পিতার নাম: রাজেন রায় বাড়ির নং : n0075 বয়স : 42 লিঙ্গ : পুরুষ	ফটো উপলব্ধ
430	WB/01/004/168320	নাম : মিনতী রায় স্বামীর নাম: ভুবনেশ্বর রায় বাড়ির নং : n0041 বয়স : 55 লিঙ্গ : মহিলা	ফটো উপলব্ধ	431	WB/01/004/168532	নাম : স্বপ্না রায় স্বামীর নাম: ক্ষীরোদ রায় বাড়ির নং : n0097 বয়স : 53 লিঙ্গ : মহিলা	ফটো উপলব্ধ	432	WB/01/004/168181	নাম : বৌলে রায় স্বামীর নাম: শুকেশ্বর রায় বাড়ির নং : n0101 বয়স : 63 লিঙ্গ : মহিলা	ফটো উপলব্ধ
433	UHI2961886	নাম : শ্যামলী দাস স্বামীর নাম: লক্ষ্মণ রয় বাড়ির নং : ভূড়ুমারী বয়স : 23 লিঙ্গ : মহিলা	ফটো উপলব্ধ	434	UHI2614469	নাম : রত্না বর্মন রায় স্বামীর নাম: প্রদীপ রায় বাড়ির নং : এন0106 বয়স : 27 লিঙ্গ : মহিলা	ফটো উপলব্ধ	435	UHI1733658	নাম : বাসন্তী রায় স্বামীর নাম: উৎপল রায় বাড়ির নং : n0054 বয়স : 33 লিঙ্গ : মহিলা	ফটো উপলব্ধ
436	WB/01/004/168604	নাম : অম্বিকা রায় স্বামীর নাম: বিজয়মোহন রায় বাড়ির নং : n0055 বয়স : 76 লিঙ্গ : মহিলা	ফটো উপলব্ধ	437	UHI2117109	নাম : অমিত রায় পিতার নাম: রামপদ রায় বাড়ির নং : n0103 বয়স : 28 লিঙ্গ : পুরুষ	ফটো উপলব্ধ	438	WB/01/004/168651	নাম : অলোকা রায় স্বামীর নাম: নারু রায় বাড়ির নং : n0087 বয়স : 53 লিঙ্গ : মহিলা	ফটো উপলব্ধ
439	UHI2374890	নাম : রাকেশ রায় পিতার নাম: রঞ্জিত রায় বাড়ির নং : n0028 বয়স : 26 লিঙ্গ : পুরুষ	ফটো উপলব্ধ	440	WB/01/004/168713	নাম : ধরেন্দ্রনাথ রায় পিতার নাম: যোগেন্দ্রনাথ রায় বাড়ির নং : n0054 বয়স : 81 লিঙ্গ : পুরুষ	ফটো উপলব্ধ	441	WB/01/004/168294	নাম : বিজয়মোহন রায় পিতার নাম: যোগেন্দ্র নাথ রায় বাড়ির নং : n0055 বয়স : 79 লিঙ্গ : পুরুষ	ফটো উপলব্ধ
442	WB/01/004/168229	নাম : সুরবালা রায় স্বামীর নাম: চরেশ্বর রায় বাড়ির নং : n0091 বয়স : 53 লিঙ্গ : মহিলা	ফটো উপলব্ধ	443	UHI2630630	নাম : উৎপল রায় পিতার নাম: রাজকুমার রায় বাড়ির নং : N0103 বয়স : 24 লিঙ্গ : পুরুষ	ফটো উপলব্ধ	444	LZL2323251	নাম : অনিল রায় পিতার নাম: উপেন্দ্র নাথ রায় বাড়ির নং : n0006 বয়স : 40 লিঙ্গ : পুরুষ	ফটো উপলব্ধ
445	WB/01/004/168522	নাম : সুরবালা রায় স্বামীর নাম: মলিন রায় বাড়ির নং : n0008 বয়স : 66 লিঙ্গ : মহিলা	ফটো উপলব্ধ	446	WB/01/004/168350	নাম : অমুকা রায় পিতার নাম: শোষাল রায় বাড়ির নং : n0009 বয়স : 59 লিঙ্গ : পুরুষ	ফটো উপলব্ধ	447	LZL2814358	নাম : চন্দন রায় পিতার নাম: প্রফুল্ল চন্দ্র রায় বাড়ির নং : n0011 বয়স : 39 লিঙ্গ : পুরুষ	ফটো উপলব্ধ
448	WB/01/004/168091	নাম : নৌশলা রায় স্বামীর নাম: সুধীর রায় বাড়ির নং : n0015 বয়স : 55 লিঙ্গ : মহিলা	ফটো উপলব্ধ	449	WB/01/004/168524	নাম : ভবেন্দ্র রায় পিতার নাম: রামপদ রায় বাড়ির নং : n0109 বয়স : 63 লিঙ্গ : পুরুষ	ফটো উপলব্ধ	450	UHI1861129	নাম : সম্পা মোহন্ত (রায়) স্বামীর নাম: আবিব রায় বাড়ির নং : n0016 বয়স : 32 লিঙ্গ : মহিলা	ফটো উপলব্ধ

451 নাম : শান্তিবালা রায় স্বামীর নাম: পঙ্ক রায় বাড়ির নং : n0072 বয়স : 73 লিঙ্গ : মহিলা	WB/01/004/168161 ফটো উপলব্ধ	452 নাম : রঙ্গিনী রায় স্বামীর নাম: অমল রায় বাড়ির নং : n0092 বয়স : 66 লিঙ্গ : মহিলা	WB/01/004/168144 ফটো উপলব্ধ	453 নাম : ভরত রায় পিতার নাম: ভগ্যমোহন রায় বাড়ির নং : n0074 বয়স : 42 লিঙ্গ : পুরুষ	LZL2322857 ফটো উপলব্ধ
454 নাম : প্রমিলা রায় স্বামীর নাম: রামপদ রায় বাড়ির নং : n0103 বয়স : 53 লিঙ্গ : মহিলা	UHI2544997 ফটো উপলব্ধ	455 নাম : রাজেন রায় পিতার নাম: নচীমোহন রায় বাড়ির নং : n0028 বয়স : 73 লিঙ্গ : পুরুষ	WB/01/004/168156 ফটো উপলব্ধ	456 নাম : ভাস্কর রায় পিতার নাম: মঠেশ্বর রায় বাড়ির নং : n0037 বয়স : 30 লিঙ্গ : পুরুষ	UHI1861327 ফটো উপলব্ধ
457 নাম : খুমচি রায় স্বামীর নাম: ভবেন রায় বাড়ির নং : n0005 বয়স : 66 লিঙ্গ : মহিলা	WB/01/004/168497 ফটো উপলব্ধ	458 নাম : ক্ষিতেন্দ্রনাথ রায় পিতার নাম: টটোয়া রায় বাড়ির নং : n0039 বয়স : 76 লিঙ্গ : পুরুষ	WB/01/004/168721 ফটো উপলব্ধ	459 নাম : চানবালা রায় স্বামীর নাম: ক্ষিতেন্দ্রনাথ রায় বাড়ির নং : n0039 বয়স : 66 লিঙ্গ : মহিলা	WB/01/004/168310 ফটো উপলব্ধ
460 নাম : টুলটুলী রায় স্বামীর নাম: ধরনী রায় বাড়ির নং : n0040 বয়স : 43 লিঙ্গ : মহিলা	LZL2056554 ফটো উপলব্ধ	461 নাম : গীরনবালা রায় স্বামীর নাম: অনন্ত রায় বাড়ির নং : n0106 বয়স : 56 লিঙ্গ : মহিলা	WB/01/004/168213 ফটো উপলব্ধ	462 নাম : অপর্ণা রায় স্বামীর নাম: যোগেন্দ্র নাথ রায় বাড়ির নং : n0128 বয়স : 39 লিঙ্গ : মহিলা	LZL2551950 ফটো উপলব্ধ
463 নাম : কৌস্তভ রায় পিতার নাম: ভবেন্দ্র নাথ রায় বাড়ির নং : এন000 বয়স : 21 লিঙ্গ : পুরুষ	UHI2893246 ফটো উপলব্ধ	464 নাম : প্রবীর রায় পিতার নাম: বিজয় মোহন রায় বাড়ির নং : n0055 বয়স : 42 লিঙ্গ : পুরুষ	LZL2322972 ফটো উপলব্ধ	465 নাম : বিশ্বজিৎ রায় পিতার নাম: বিনোদ রায় বাড়ির নং : n0104 বয়স : 28 লিঙ্গ : পুরুষ	UHI2202760 ফটো উপলব্ধ
466 নাম : লিপিকা বর্মন স্বামীর নাম: শ্যামল রায় বাড়ির নং : 000 বয়স : 26 লিঙ্গ : মহিলা	UHI2977395 ফটো উপলব্ধ	467 নাম : মামনি রায় পিতার নাম: খগেন রায় বাড়ির নং : না বয়স : 22 লিঙ্গ : মহিলা	UHI2898849 ফটো উপলব্ধ	468 নাম : কৌশিক রায় পিতার নাম: রাজকুমার রায় বাড়ির নং : এন000 বয়স : 20 লিঙ্গ : পুরুষ	UHI2977353 ফটো উপলব্ধ
469 নাম : যতীন্দ্রনাথ রায় পিতার নাম: যোগেন্দ্র নাথ রায় বাড়ির নং : n0056 বয়স : 63 লিঙ্গ : পুরুষ	WB/01/004/168771 ফটো উপলব্ধ	470 নাম : পাপু রায় পিতার নাম: পূন্য রায় বাড়ির নং : n0053 বয়স : 28 লিঙ্গ : পুরুষ	UHI2117166 ফটো উপলব্ধ	471 নাম : স্বপ্না অধিকারী(রায়) স্বামীর নাম: যতীন্দ্র নাথ রায় বাড়ির নং : n0056 বয়স : 43 লিঙ্গ : মহিলা	GTM1391846 ফটো উপলব্ধ
472 নাম : অনামিকা রায় পিতার নাম: ফুলেশ্বর রায় বাড়ির নং : n0017 বয়স : 30 লিঙ্গ : মহিলা	UHI2117190 ফটো উপলব্ধ	473 নাম : কুমা রায় পিতার নাম: অমল রায় বাড়ির নং : n0057 বয়স : 46 লিঙ্গ : মহিলা	LZL1585082 ফটো উপলব্ধ	474 নাম : অশোক রায় পিতার নাম: বিজয়মোহন রায় বাড়ির নং : n0055 বয়স : 49 লিঙ্গ : পুরুষ	WB/01/004/168203 ফটো উপলব্ধ
475 নাম : অভিজিৎ রায় পিতার নাম: চরেশ্বর রায় বাড়ির নং : n0091 বয়স : 34 লিঙ্গ : পুরুষ	UHI1733526 ফটো উপলব্ধ	476 নাম : অমিত রায় পিতার নাম: চরেশ্বর রায় বাড়ির নং : n0091 বয়স : 30 লিঙ্গ : পুরুষ	UHI1861335 ফটো উপলব্ধ	477 নাম : দেবজিৎ রায় পিতার নাম: মাধব রায় বাড়ির নং : n0054 বয়স : 26 লিঙ্গ : পুরুষ	UHI2374916 ফটো উপলব্ধ
478 নাম : সনজিব রায় পিতার নাম: শুকারু রায় বাড়ির নং : n0005 বয়স : 30 লিঙ্গ : পুরুষ	UHI1861137 ফটো উপলব্ধ	479 নাম : পূর্ণিমা রায় পিতার নাম: যোগেন রায় বাড়ির নং : এন0000 বয়স : 22 লিঙ্গ : মহিলা	UHI2924843 ফটো উপলব্ধ	480 নাম : জয়ন্তী রায় স্বামীর নাম: সুবল রায় বাড়ির নং : n0106 বয়স : 31 লিঙ্গ : মহিলা	UHI1733716 ফটো উপলব্ধ

481 নাম : প্রশান্ত রায় পিতার নাম: জয়ন্তী রায় বাড়ির নং : এন000 বয়স : 21 লিঙ্গ : পুরুষ	UHI2975662 ফটো উপলব্ধ	482 নাম : ধনঞ্জয় রায় পিতার নাম: দুধেশ্বর রায় বাড়ির নং : n0007 বয়স : 63 লিঙ্গ : পুরুষ	WB/01/004/168711 ফটো উপলব্ধ	483 নাম : পরিমল রায় পিতার নাম: জগদা রায় বাড়ির নং : n0108 বয়স : 36 লিঙ্গ : পুরুষ	UHI1388156 ফটো উপলব্ধ
484 নাম : পরিতোষ রায় পিতার নাম: জগ রায় বাড়ির নং : n0108 বয়স : 37 লিঙ্গ : পুরুষ	LZL2814366 ফটো উপলব্ধ	485 নাম : মৃদলা রায় স্বামীর নাম: অমর রায় বাড়ির নং : n0011 বয়স : 39 লিঙ্গ : মহিলা	UHI0173831 ফটো উপলব্ধ	486 নাম : ভারতী রায় স্বামীর নাম: ফুলেশ্বর রায় বাড়ির নং : n0017 বয়স : 55 লিঙ্গ : মহিলা	LZL2322964 ফটো উপলব্ধ
487 নাম : নিরঞ্জন রায় পিতার নাম: হরচন্দ্র রায় বাড়ির নং : n0064 বয়স : 81 লিঙ্গ : পুরুষ	WB/01/004/168479 ফটো উপলব্ধ	488 নাম : শ্যামল রায় পিতার নাম: অমল রায় বাড়ির নং : n0092 বয়স : 44 লিঙ্গ : পুরুষ	LZL2056224 ফটো উপলব্ধ	489 নাম : দেবেন্দ্রনাথ রায় পিতার নাম: পঙ্ক রায় বাড়ির নং : n0072 বয়স : 56 লিঙ্গ : পুরুষ	WB/01/004/168530 ফটো উপলব্ধ
490 নাম : সন্দীপ রায় পিতার নাম: দেবেন্দ্র নাথ রায় বাড়ির নং : এন004 বয়স : 21 লিঙ্গ : পুরুষ	UHI2924850 ফটো উপলব্ধ	491 নাম : সোনামনি রায় স্বামীর নাম: ভাগ্যমোহন রায় বাড়ির নং : n0074 বয়স : 59 লিঙ্গ : মহিলা	LZL2056497 ফটো উপলব্ধ	492 নাম : সুষমা রায় পিতার নাম: বৃন্দ রায় বাড়ির নং : n0093 বয়স : 40 লিঙ্গ : মহিলা	LZL2752855 ফটো উপলব্ধ
493 নাম : বনলতা রায় দাস স্বামীর নাম: দেবাশিস দাস বাড়ির নং : এন000 বয়স : 28 লিঙ্গ : মহিলা	TIH1976380 ফটো উপলব্ধ	494 নাম : মানসী রায় দাস স্বামীর নাম: মানিক দাস বাড়ির নং : স্ব000 বয়স : 27 লিঙ্গ : মহিলা	UHI2824217 ফটো উপলব্ধ	495 নাম : নির্মল কুমার সরকার পিতার নাম: মনীন্দ্রচন্দ্র সরকার বাড়ির নং : n0141 বয়স : 56 লিঙ্গ : পুরুষ	WB/01/004/168145 ফটো উপলব্ধ
496 নাম : স্বর্ণজ্যোতি সরকার পিতার নাম: নির্মল কুমার সরকার বাড়ির নং : 1 বয়স : 21 লিঙ্গ : পুরুষ	UHI2907574 ফটো উপলব্ধ	497 নাম : নিত্যানন্দ সরকার পিতার নাম: রঞ্জিত সরকার বাড়ির নং : এন0063 বয়স : 25 লিঙ্গ : পুরুষ	UHI2469492 ফটো উপলব্ধ	498 নাম : জ্যোতিরানী সরকার স্বামীর নাম: মহাবাহু সরকার বাড়ির নং : n0081 বয়স : 56 লিঙ্গ : মহিলা	WB/01/004/168564 ফটো উপলব্ধ
499 নাম : মদন সরকার পিতার নাম: মহাবাহু সরকার বাড়ির নং : n0081 বয়স : 39 লিঙ্গ : পুরুষ	LZL2752764 ফটো উপলব্ধ	500 নাম : জ্যোৎস্নারানী সরকার স্বামীর নাম: মনীন্দ্রচন্দ্র সরকার বাড়ির নং : n0088 বয়স : 83 লিঙ্গ : মহিলা	WB/01/004/168480 ফটো উপলব্ধ	501 নাম : বিপুল সরকার পিতার নাম: শুকদেব সরকার বাড়ির নং : n0062 বয়স : 28 লিঙ্গ : পুরুষ	UHI2364875 ফটো উপলব্ধ
502 নাম : পায়েল মোদক সরকার স্বামীর নাম: মদন সরকার বাড়ির নং : N0081 বয়স : 25 লিঙ্গ : মহিলা	UHI2681732 ফটো উপলব্ধ	503 নাম : পার্থ সরকার পিতার নাম: প্রমোদ চন্দ্র সরকার বাড়ির নং : এন000 বয়স : 22 লিঙ্গ : পুরুষ	UHI2893014 ফটো উপলব্ধ	504 নাম : পবিত্র সরকার পিতার নাম: বিচিত্র সরকার বাড়ির নং : n0062 বয়স : 35 লিঙ্গ : পুরুষ	UHI1388073 ফটো উপলব্ধ
505 নাম : মাতঙ্গিনী সরকার স্বামীর নাম: ধীরেন্দ্র সরকার বাড়ির নং : n0062 বয়স : 87 লিঙ্গ : মহিলা	WB/01/004/168385 ফটো উপলব্ধ	506 নাম : জ্যোতি সরকার স্বামীর নাম: প্রমোদচন্দ্র সরকার বাড়ির নং : n0062 বয়স : 59 লিঙ্গ : মহিলা	WB/01/004/168386 ফটো উপলব্ধ	507 নাম : উষারানী সরকার স্বামীর নাম: বিচিত্র সরকার বাড়ির নং : n0062 বয়স : 58 লিঙ্গ : মহিলা	WB/01/004/168563 ফটো উপলব্ধ
508 নাম : লিপি সরকার স্বামীর নাম: শুকদেব সরকার বাড়ির নং : n0062 বয়স : 51 লিঙ্গ : মহিলা	UHI2834273 ফটো উপলব্ধ	509 নাম : স্বাগতম সরকার পিতার নাম: শুকদেব সরকার বাড়ির নং : n0062 বয়স : 32 লিঙ্গ : পুরুষ	UHI1861228 ফটো উপলব্ধ	510 নাম : প্রদীপ কুমার সরকার পিতার নাম: মনীন্দ্র চন্দ্র সরকার বাড়ির নং : n0079 বয়স : 61 লিঙ্গ : পুরুষ	LZL2323020 ফটো উপলব্ধ

511 নাম : মিনতি সরকার স্বামীর নাম: শৈলেশ সরকার বাড়ির নং : n0089 বয়স : 66 লিঙ্গ : মহিলা ফটো উপলব্ধ	WB/01/004/168219	512 নাম : নিবেদিতা সরকার পিতার নাম: প্রমোদ চন্দ্র সরকার বাড়ির নং : এন0062 বয়স : 28 লিঙ্গ : মহিলা ফটো উপলব্ধ	UHI2469476	513 নাম : রতন কুমার মিত্র পিতার নাম: বিনয়ভূষণ মিত্র বাড়ির নং : n0089 বয়স : 65 লিঙ্গ : পুরুষ ফটো উপলব্ধ	UHI2545218
514 নাম : প্রনব সরকার পিতার নাম: শৈলেশ সরকার বাড়ির নং : এন0089 বয়স : 54 লিঙ্গ : পুরুষ ফটো উপলব্ধ	UHI2701217	515 নাম : সারথী বালা সরকার মায়ের নাম: বিন্দুবালা সরকার বাড়ির নং : n0062 বয়স : 57 লিঙ্গ : মহিলা ফটো উপলব্ধ	LZL2752921	516 নাম : সঞ্জিত সরকার পিতার নাম: জীতেন্দ্র সরকার বাড়ির নং : n0063 বয়স : 59 লিঙ্গ : পুরুষ ফটো উপলব্ধ	WB/01/004/168363
517 নাম : প্রমোদচন্দ্র সরকার পিতার নাম: ধীরেন্দ্র সরকার বাড়ির নং : n0062 বয়স : 66 লিঙ্গ : পুরুষ ফটো উপলব্ধ	WB/01/004/168606	518 নাম : মরনী সরকার স্বামীর নাম: নির্মল কুমার সরকার বাড়ির নং : n0088 বয়স : 47 লিঙ্গ : মহিলা ফটো উপলব্ধ	LZL2056869	519 নাম : তাপসী সরকার পিতার নাম: জিতেন্দ্র সরকার বাড়ির নং : এন0063 বয়স : 23 লিঙ্গ : মহিলা ফটো উপলব্ধ	UHI2701266
520 নাম : বিক্রম সরকার মায়ের নাম: সারথী বালা সরকার বাড়ির নং : এন0062 বয়স : 22 লিঙ্গ : পুরুষ ফটো উপলব্ধ	UHI2797835	521 নাম : শৈলেশ সরকার পিতার নাম: বিনয়ভূষণ সরকার বাড়ির নং : n0089 বয়স : 79 লিঙ্গ : পুরুষ ফটো উপলব্ধ	WB/01/004/168439	522 নাম : হেনা সরকার স্বামীর নাম: সঞ্জিত সরকার বাড়ির নং : n0140 বয়স : 48 লিঙ্গ : মহিলা ফটো উপলব্ধ	UHI2006096
523 নাম : বিন্দুবালা সরকার স্বামীর নাম: যোগেন্দ্র সরকার বাড়ির নং : n0062 বয়স : 71 লিঙ্গ : মহিলা ফটো উপলব্ধ	WB/01/004/168401	524 নাম : মহাবালু সরকার পিতার নাম: জীতেন্দ্র সরকার বাড়ির নং : n0081 বয়স : 63 লিঙ্গ : পুরুষ ফটো উপলব্ধ	WB/01/004/168727	525 নাম : বিচিত্র সরকার পিতার নাম: ধীরেন্দ্র সরকার বাড়ির নং : n0062 বয়স : 64 লিঙ্গ : পুরুষ ফটো উপলব্ধ	WB/01/004/168733
526 নাম : শুকদেব সরকার পিতার নাম: ধীরেন্দ্র সরকার বাড়ির নং : n0062 বয়স : 59 লিঙ্গ : পুরুষ ফটো উপলব্ধ	UHI2510261	527 নাম : রঞ্জিত সরকার পিতার নাম: জিতেন্দ্র সরকার বাড়ির নং : n0063 বয়স : 53 লিঙ্গ : পুরুষ ফটো উপলব্ধ	LZL2056828	528 নাম : অনিতা সরকার স্বামীর নাম: রঞ্জিত সরকার বাড়ির নং : n0063 বয়স : 42 লিঙ্গ : মহিলা ফটো উপলব্ধ	LZL2056836
529 নাম : সবিতা সিং স্বামীর নাম: মহেন্দ্র সিং বাড়ির নং : n0067 বয়স : 54 লিঙ্গ : মহিলা ফটো উপলব্ধ	WB/01/004/168490	530 নাম : অরিমা রায় চক্রবর্তী স্বামীর নাম: রাজু রায় বাড়ির নং : 000 বয়স : 31 লিঙ্গ : মহিলা ফটো উপলব্ধ	TIH1676295	531 নাম : ইন্দ্রজিৎ সিংহ পিতার নাম: নগেন্দ্র সিংহ বাড়ির নং : n0095 বয়স : 36 লিঙ্গ : পুরুষ ফটো উপলব্ধ	UHI1307040
532 নাম : দিপন সিংহ পিতার নাম: দেবতোষ সিংহ বাড়ির নং : n0102 বয়স : 31 লিঙ্গ : পুরুষ ফটো উপলব্ধ	UHI1733518	533 নাম : অসিত সিংহ পিতার নাম: নগেন্দ্র সিংহ বাড়ির নং : n0095 বয়স : 39 লিঙ্গ : পুরুষ ফটো উপলব্ধ	UHI1307032	534 নাম : সন্ধ্যা সিংহ স্বামীর নাম: নগেন্দ্র সিংহ বাড়ির নং : n0095 বয়স : 56 লিঙ্গ : মহিলা ফটো উপলব্ধ	UHI2545168
535 নাম : দেবতোষ সিংহ পিতার নাম: রাজকুমার সিংহ বাড়ির নং : n0102 বয়স : 69 লিঙ্গ : পুরুষ ফটো উপলব্ধ	WB/01/004/168374	Q 536 নাম : পারুল সিংহ স্বামীর নাম: দেবতোষ সিংহ বাড়ির নং : বয়স : 45 লিঙ্গ : মহিলা DELETED	LZL2323145	537 নাম : পৃথ্বীশ সেন পিতার নাম: হরেন্দ্রচন্দ্র সেন বাড়ির নং : n0058 বয়স : 66 লিঙ্গ : পুরুষ ফটো উপলব্ধ	WB/01/004/168357
538 নাম : জ্যোতিষ সেন পিতার নাম: হরেন্দ্রচন্দ্র সেন বাড়ির নং : n0059 বয়স : 73 লিঙ্গ : পুরুষ ফটো উপলব্ধ	WB/01/004/168086	539 নাম : দিপালী সেন স্বামীর নাম: পৃথ্বীশ সেন বাড়ির নং : n0058 বয়স : 58 লিঙ্গ : মহিলা ফটো উপলব্ধ	WB/01/004/168639	540 নাম : তরলতা সেন স্বামীর নাম: জ্যোতিষ সেন বাড়ির নং : n0059 বয়স : 63 লিঙ্গ : মহিলা ফটো উপলব্ধ	WB/01/004/168513

<p>541</p> <p>নাম : অনামিকা রায় স্বামীর নাম: শ্যামল রায় বাড়ির নং : n0059 বয়স : 31 লিঙ্গ : মহিলা</p> <p>ফটো উপলব্ধ</p>	<p>UHI1733690</p>	<p>542</p> <p>নাম : সান্তনা বর্মন রায় স্বামীর নাম: প্রসেনজিৎ রায় বাড়ির নং : এন0000 বয়স : 27 লিঙ্গ : মহিলা</p> <p>ফটো উপলব্ধ</p>	<p>UHI2924827</p>	<p>543</p> <p>নাম : পিংকি বর্মন পিতার নাম: উপেন বর্মন বাড়ির নং : এন0000 বয়স : 26 লিঙ্গ : মহিলা</p> <p>ফটো উপলব্ধ</p>	<p>TIH2203032</p>
<p>544</p> <p>নাম : পুষ্পা বর্মন পিতার নাম: গনেশ বর্মন বাড়ির নং : এন0000 বয়স : 26 লিঙ্গ : মহিলা</p> <p>ফটো উপলব্ধ</p>	<p>TIH2182053</p>	<p>545</p> <p>নাম : নমিতা সরকার পিতার নাম: নিহার কান্তি সরকার বাড়ির নং : 3/40 বয়স : 26 লিঙ্গ : মহিলা</p> <p>ফটো উপলব্ধ</p>	<p>UHI2379063</p>	<p>546</p> <p>নাম : পূজা রায় পিতার নাম: সুবল রায় বাড়ির নং : ডুডুমারি বয়স : 19 লিঙ্গ : মহিলা</p> <p>ফটো উপলব্ধ</p>	<p>UHI3025913</p>
<p>547</p> <p>নাম : রুপম রায় পিতার নাম: যতীন্দ্র নাথ রায় বাড়ির নং : 325 বয়স : 19 লিঙ্গ : পুরুষ</p> <p>ফটো উপলব্ধ</p>	<p>UHI3044203</p>	<p>548</p> <p>নাম : করিশ্মা দাস পিতার নাম: নরেন্দ্র নাথ দাস বাড়ির নং : ডুডুমারি বয়স : 20 লিঙ্গ : মহিলা</p> <p>ফটো উপলব্ধ</p>	<p>UHI3065133</p>	<p>549</p> <p>নাম : শুভদিপ রায় পিতার নাম: সুনীল কুমার রায় বাড়ির নং : এন0116 3/40 বয়স : 21 লিঙ্গ : পুরুষ</p> <p>ফটো উপলব্ধ</p>	<p>UHI3075991</p>
<p>550</p> <p>নাম : মুন সেন স্বামীর নাম: সৃজন মজুমদার বাড়ির নং : 00 বয়স : 21 লিঙ্গ : মহিলা</p> <p>ফটো উপলব্ধ</p>	<p>UHI3082864</p>	<p>551</p> <p>নাম : বিউটি রায় স্বামীর নাম: রিন্টু রায় বাড়ির নং : 000 বয়স : 23 লিঙ্গ : মহিলা</p> <p>ফটো উপলব্ধ</p>	<p>UHI3083409</p>		

552	1	UHI3091626
নাম : মমতা বর্মন স্বামীর নাম: পরিমল দাস বাড়ির নং : দলদলী বয়স : 28 লিঙ্গ : মহিলা		ফটো উপলব্ধ

নির্বাচক সংখ্যার সারসংক্ষেপ :

A) নির্বাচকের সংখ্যা :

	নির্বাচক তালিকার প্রকৃতি	নির্বাচক তালিকার পরিচিতি :	নির্বাচকের সংখ্যা :				
			পুরুষ	মহিলা	তৃতীয় লিঙ্গ	মোট	
I	মূল তালিকা	মূল তালিকা	বিশেষ নিবিড় সংশোধনী ২০২৬-এর চূড়ান্ত ভোটার তালিকা	286	265	0	551
II	1- সংযোজন তালিকা	সংযোজনী 1	বিশেষ সংক্ষিপ্ত সংশোধন 2026	0	1	0	1
III	2- বিয়োজন তালিকা	সংযোজনী 1	বিশেষ সংক্ষিপ্ত সংশোধন 2026	1	3	0	4
IV	'লিঙ্গ ক্ষেত্রের' পরিবর্তনের কারণে পার্থক্য			0	0	0	0
নির্বাচকের মোট সংখ্যা (I+II-III+IV)				285	263	0	548

B) ক্রটি সংশোধনের সংখ্যা :

নির্বাচক তালিকার প্রকৃতি	নির্বাচক তালিকার পরিচিতি :	ক্রটি সংশোধনের সংখ্যা :
সংযোজনী 1	বিশেষ সংক্ষিপ্ত সংশোধন 2026	0

নির্বাচক নিবন্ধন আধিকারিকের স্বাক্ষর

E-মৃত, S-স্থানান্তরিত, R-একাধিকবার অন্তর্ভুক্ত, M-নিখোঁজ, Q-যোগ্য নহে