

নির্বাচক তালিকা 2026 S25 পশ্চিমবঙ্গ

বিধানসভা নির্বাচনক্ষেত্রের নং, নাম ও সংরক্ষণের স্থিতি : 3 - কুচবিহার উত্তর (তপশীলি জাতি)		অংশ নং : 48																			
বিধানসভা নির্বাচনক্ষেত্রটি যে লোকসভা নির্বাচনক্ষেত্রের / ক্ষেত্রসমূহের অন্তর্ভুক্ত তার নং, নাম ও সংরক্ষণ স্থিতি : 1 - কুচবিহার (তপশীলি জাতি)																					
1. সংশোধনের পূর্ণ বিবরণ																					
সংশোধনের বৎসর :	2026	নির্বাচক তালিকার পরিচিতি :																			
ভিত্তি তারিখ :	01-01-2026	বিশেষ নিবিড় সংশোধনী ২০২৬-এর চূড়ান্ত ভোটার তালিকা																			
সংশোধনের প্রকৃতি :	বিশেষ নিবিড় সংশোধনী 2026																				
প্রকাশনার তারিখ :	28-02-2026																				
2. অংশ ও নির্বাচনী এলাকার পূর্ণ বিবরণ :																					
অংশের ভাগ নং ও নাম :																					
1-মরিচবাড়ী (অংশ)		<table border="1" style="width: 100%; border-collapse: collapse;"> <tr> <td>প্রধান শহর/গ্রাম</td> <td>: মরিচবাড়ী</td> </tr> <tr> <td>ওয়ার্ড</td> <td>:</td> </tr> <tr> <td>থানা</td> <td>: পুণ্ডিবাড়ী</td> </tr> <tr> <td>গ্রাম পঞ্চায়েত</td> <td>: মরিচবাড়ী খোল্টা</td> </tr> <tr> <td>ব্লক</td> <td>: কুচবিহার-২</td> </tr> <tr> <td>মহকুমা</td> <td>: কুচবিহার সদর</td> </tr> <tr> <td>জেলা</td> <td>: কুচবিহার</td> </tr> <tr> <td>পিন</td> <td>: 736121</td> </tr> </table>				প্রধান শহর/গ্রাম	: মরিচবাড়ী	ওয়ার্ড	:	থানা	: পুণ্ডিবাড়ী	গ্রাম পঞ্চায়েত	: মরিচবাড়ী খোল্টা	ব্লক	: কুচবিহার-২	মহকুমা	: কুচবিহার সদর	জেলা	: কুচবিহার	পিন	: 736121
প্রধান শহর/গ্রাম	: মরিচবাড়ী																				
ওয়ার্ড	:																				
থানা	: পুণ্ডিবাড়ী																				
গ্রাম পঞ্চায়েত	: মরিচবাড়ী খোল্টা																				
ব্লক	: কুচবিহার-২																				
মহকুমা	: কুচবিহার সদর																				
জেলা	: কুচবিহার																				
পিন	: 736121																				
3. ভোট গ্রহন কেন্দ্রের পূর্ণ বিবরণ :																					
ভোট গ্রহন কেন্দ্রের নং, নাম :		ভোট গ্রহন কেন্দ্রের শ্রেণী :		গ্রামীণ																	
48 - খোচাবাড়ী ফোর্স প্ল্যান প্রাইমারী স্কুল		এই অংশে সহায়ক ভোটগ্রহন কেন্দ্রের সংখ্যা		0																	
ভোট গ্রহন কেন্দ্রের ঠিকানা :		:																			
খোচাবাড়ী ফোর্স প্ল্যান প্রাইমারী স্কুল, (কক্ষ-১), মরিচবাড়ী																					
4. নির্বাচকের সংখ্যা :																					
প্রথম ক্রমিক নং	শেষ ক্রমিক নং	মোট সংখ্যা																			
		পুরুষ	মহিলা	তৃতীয় লিঙ্গ	মোট																
1	1135	589	535	0	1124																

নির্বাচক নিবন্ধন আধিকারিকের স্বাক্ষর

Nazri Naksha



Google Map View

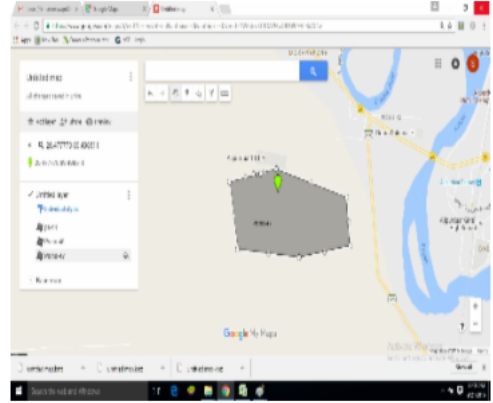

Polling Station Building Front View



Polling Station Front View



Cad View

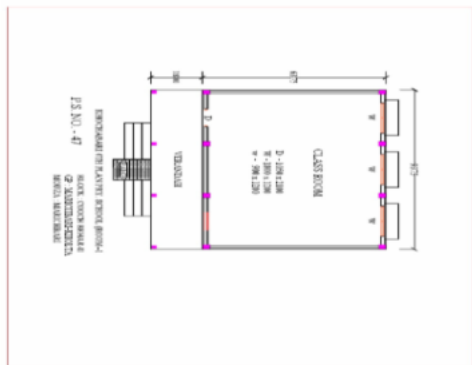

Key MAP View

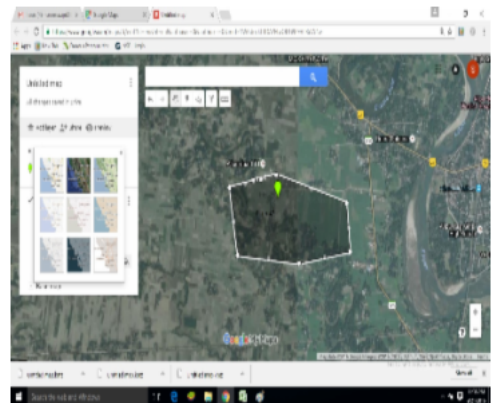

1 নাম : আদিস হোসেন পিতার নাম : আবুল মিয়া বাড়ির নং : n0073 বয়স : 37 লিঙ্গ : পুরুষ	UHI0209007 ফটো উপলব্ধ	2 নাম : নাগিনা বিবি(খাতুন) স্বামীর নাম : আমিনুর রহমান বাড়ির নং : n0126 বয়স : 38 লিঙ্গ : মহিলা	UHI1391598 ফটো উপলব্ধ	3 নাম : মমিনা বিবি(খাতুন) স্বামীর নাম : লালো মিয়া বাড়ির নং : n0073 বয়স : 37 লিঙ্গ : মহিলা	UHI1864628 ফটো উপলব্ধ
4 নাম : মফি.দুল মিয়া পিতার নাম : মাহিরুদ্দিন মিয়া বাড়ির নং : n0071 বয়স : 32 লিঙ্গ : পুরুষ	UHI1629906 ফটো উপলব্ধ	5 নাম : মিনতি খাতুন পিতার নাম : সুলতান মিয়া বাড়ির নং : n0000 বয়স : 25 লিঙ্গ : মহিলা	UHI2783009 ফটো উপলব্ধ	6 নাম : মকবুল মিয়া পিতার নাম : কাইয়া মিয়া বাড়ির নং : n0073 বয়স : 59 লিঙ্গ : পুরুষ	UHI2844009 ফটো উপলব্ধ
7 নাম : আশাদুল মিয়া মায়ের নাম : আশিয়া বিবি বাড়ির নং : n0000 বয়স : 31 লিঙ্গ : পুরুষ	UHI2430056 ফটো উপলব্ধ	8 নাম : মজিব আলি পিতার নাম : বাবলু মিয়া বাড়ির নং : n0073 বয়স : 28 লিঙ্গ : পুরুষ	UHI2315604 ফটো উপলব্ধ	9 নাম : শেফালী দেব বর্মন স্বামীর নাম : করুনা দেব বর্মন বাড়ির নং : n0212 বয়স : 53 লিঙ্গ : মহিলা	WB/01/004/159263 ফটো উপলব্ধ
10 নাম : মনোয়ারা খাতুন স্বামীর নাম : মাহবুব আলি খন্দকার বাড়ির নং : n0064 বয়স : 24 লিঙ্গ : মহিলা	UHI2893568 ফটো উপলব্ধ	11 নাম : করুনা দেব বর্মন পিতার নাম : রজনীকান্ত বর্মন বাড়ির নং : n0210 বয়স : 63 লিঙ্গ : পুরুষ	WB/01/004/159385 ফটো উপলব্ধ	12 নাম : রঞ্জনা আলী মিয়া পিতার নাম : মফিজ মিয়া বাড়ির নং : n0125 বয়স : 38 লিঙ্গ : পুরুষ	UHI0205245 ফটো উপলব্ধ
13 নাম : জোহরা বিবি স্বামীর নাম : মহম্মদআলী মিয়া বাড়ির নং : n0064 বয়স : 73 লিঙ্গ : মহিলা	WB/01/004/189175 ফটো উপলব্ধ	14 নাম : পবিত্র দেব বর্মন পিতার নাম : করুণা দেব বর্মন বাড়ির নং : n0210 বয়স : 30 লিঙ্গ : পুরুষ	UHI1864586 ফটো উপলব্ধ	15 নাম : ফতেমা বিবি স্বামীর নাম : মজরুউদ্দিন মিয়া বাড়ির নং : n0112 বয়স : 59 লিঙ্গ : মহিলা	WB/01/004/189137 ফটো উপলব্ধ
16 নাম : ওসমান মিয়া মায়ের নাম : মফিজ বিবি বাড়ির নং : n0126 বয়স : 40 লিঙ্গ : পুরুষ	UHI1391820 ফটো উপলব্ধ	17 নাম : আলোয়া বিবি স্বামীর নাম : আবুল মিয়া বাড়ির নং : n0073 বয়স : 62 লিঙ্গ : মহিলা	WB/01/004/189543 ফটো উপলব্ধ	18 নাম : ইসমাইল মিয়া মায়ের নাম : মফিজ বেওয়া বাড়ির নং : ইন এচ ইন বয়স : 28 লিঙ্গ : পুরুষ	UHI2430031 ফটো উপলব্ধ
19 নাম : আয়েশা খাতুন স্বামীর নাম : মফিদুল মিয়া বাড়ির নং : n0071 বয়স : 27 লিঙ্গ : মহিলা	UHI2674927 ফটো উপলব্ধ	20 নাম : আমিনুর রহমান পিতার নাম : মফিজউদ্দিন মিয়া বাড়ির নং : n0126 বয়স : 49 লিঙ্গ : পুরুষ	WB/01/004/189612 ফটো উপলব্ধ	21 নাম : মনোরা বিবি স্বামীর নাম : মফিদুল মিয়া বাড়ির নং : n0071 বয়স : 37 লিঙ্গ : মহিলা	LZL2816262 ফটো উপলব্ধ
22 নাম : জাহিরন বিবি স্বামীর নাম : মফিদুল মিয়া বাড়ির নং : n0072 বয়স : 42 লিঙ্গ : মহিলা	LZL2064160 ফটো উপলব্ধ	23 নাম : মিনতী খাতুন পিতার নাম : সুলতান মিয়া বাড়ির নং : n0064 বয়স : 27 লিঙ্গ : মহিলা	UHI2398212 ফটো উপলব্ধ	24 নাম : বাবলু মিয়া পিতার নাম : কাইয়া মিয়া বাড়ির নং : n0073 বয়স : 61 লিঙ্গ : পুরুষ	WB/01/004/189001 ফটো উপলব্ধ
25 নাম : আলোয়া বিবি স্বামীর নাম : দোপা মিয়া বাড়ির নং : n0105 বয়স : 67 লিঙ্গ : মহিলা	UHI2611226 ফটো উপলব্ধ	26 নাম : সুলতান মিয়া পিতার নাম : মোহম্মদ আলী বাড়ির নং : n0064 বয়স : 55 লিঙ্গ : পুরুষ	UHI2850428 ফটো উপলব্ধ	27 নাম : আমিনা বিবি স্বামীর নাম : মফিজউদ্দিন মিয়া বাড়ির নং : n0125 বয়স : 68 লিঙ্গ : মহিলা	WB/01/004/189605 ফটো উপলব্ধ
28 নাম : রসিদুল মিয়া পিতার নাম : মাহিরুদ্দিন মিয়া বাড়ির নং : n0071 বয়স : 44 লিঙ্গ : পুরুষ	LZL2064194 ফটো উপলব্ধ	29 নাম : আবুল মিয়া পিতার নাম : আমতুল্যা মিয়া বাড়ির নং : n0073 বয়স : 67 লিঙ্গ : পুরুষ	WB/01/004/189636 ফটো উপলব্ধ	30 নাম : লালো মিয়া পিতার নাম : কাইয়া মিয়া বাড়ির নং : n0073 বয়স : 55 লিঙ্গ : পুরুষ	WB/01/004/189572 ফটো উপলব্ধ

31 নাম : মমতা খাতুন পিতার নাম : আইনুর মিয়া বাড়ির নং : এন বয়স : 26 লিঙ্গ : মহিলা	UHI2437077 ফটো উপলব্ধ	32 নাম : ফতেমা খাতুন মায়ের নাম : জরিনা বিবি বাড়ির নং : এন0071 বয়স : 33 লিঙ্গ : মহিলা	UHI2445799 ফটো উপলব্ধ	33 নাম : আজিজার রহমান পিতার নাম : জয়নাল মিয়া বাড়ির নং : n0072 বয়স : 51 লিঙ্গ : পুরুষ	WB/01/004/189509 ফটো উপলব্ধ
34 নাম : মজিদুল মিয়া পিতার নাম : জয়নাল মিয়া বাড়ির নং : n0072 বয়স : 44 লিঙ্গ : পুরুষ	LZL2064152 ফটো উপলব্ধ	35 নাম : আলিজান বিবি স্বামীর নাম : জয়নাল মিয়া বাড়ির নং : n0072 বয়স : 65 লিঙ্গ : মহিলা	UHI3009487 ফটো উপলব্ধ	36 নাম : আবিয়া (খাতুন) বিবি স্বামীর নাম : আজিজার রহমান বাড়ির নং : n0072 বয়স : 40 লিঙ্গ : মহিলা	UHI1391283 ফটো উপলব্ধ
37 নাম : অরমিনা খাতুন পিতার নাম : আজিজার রহমান বাড়ির নং : এন00 বয়স : 20 লিঙ্গ : মহিলা	UHI2982643 ফটো উপলব্ধ	38 নাম : রশিদা বিবি (খাতুন) স্বামীর নাম : সাইফা হান, মিয়া বাড়ির নং : n0073 বয়স : 41 লিঙ্গ : মহিলা	UHI1391788 ফটো উপলব্ধ	39 নাম : আয়ুব আলি খন্দকার পিতার নাম : ইব্রাহিম খন্দকার বাড়ির নং : n0176 বয়স : 61 লিঙ্গ : পুরুষ	UHI2610772 ফটো উপলব্ধ
40 নাম : রেজিনা খাতুন বিবি স্বামীর নাম : রুজন আলি মিয়া বাড়ির নং : এন0000 বয়স : 32 লিঙ্গ : মহিলা	UHI2893659 ফটো উপলব্ধ	41 নাম : মফিজুন বিবি স্বামীর নাম : দমিজউদ্দিন মিয়া বাড়ির নং : এন000 বয়স : 73 লিঙ্গ : মহিলা	WB/01/004/189218 ফটো উপলব্ধ	42 নাম : আনোয়ারা খাতুন পিতার নাম : আয়ুব আলি খন্দকার বাড়ির নং : n0176 বয়স : 35 লিঙ্গ : মহিলা	UHI2008621 ফটো উপলব্ধ
43 নাম : মহাবুল আলী খন্দকার পিতার নাম : আয়ুব আলি খন্দকার বাড়ির নং : n0176 বয়স : 30 লিঙ্গ : পুরুষ	UHI1864396 ফটো উপলব্ধ	44 নাম : অজিফা খাতুন (বিবি) স্বামীর নাম : আজিজার মিয়া বাড়ির নং : n0105 বয়স : 30 লিঙ্গ : মহিলা	UHI1864891 ফটো উপলব্ধ	45 নাম : আলিমা খাতুন স্বামীর নাম : আইনুর মিয়া বাড়ির নং : n0105 বয়স : 40 লিঙ্গ : মহিলা	UHI1391101 ফটো উপলব্ধ
46 নাম : আইনুর মিয়া পিতার নাম : মোশা মিয়া বাড়ির নং : n0105 বয়স : 38 লিঙ্গ : পুরুষ	LZL2757334 ফটো উপলব্ধ	47 নাম : আফতার আলী খন্দকার পিতার নাম : আয়ুব আলি খন্দকার বাড়ির নং : n0176 বয়স : 33 লিঙ্গ : পুরুষ	UHI1975457 ফটো উপলব্ধ	48 নাম : আজানুল মিয়া পিতার নাম : সফিকুর আলী বাড়ির নং : n0105 বয়স : 35 লিঙ্গ : পুরুষ	UHI1864594 ফটো উপলব্ধ
49 নাম : আলিমা বিবি (খাতুন) স্বামীর নাম : আজানুল মিয়া বাড়ির নং : n0105 বয়স : 39 লিঙ্গ : মহিলা	UHI1391804 ফটো উপলব্ধ	50 নাম : শহিদার মিয়া পিতার নাম : সুফতান মিয়া বাড়ির নং : এন000 বয়স : 22 লিঙ্গ : পুরুষ	UHI2781870 ফটো উপলব্ধ	51 নাম : আহিয়া বিবি স্বামীর নাম : আয়ুব আলী খন্দকার বাড়ির নং : n0176 বয়স : 56 লিঙ্গ : মহিলা	WB/01/004/189269 ফটো উপলব্ধ
52 নাম : রাজিব আলী পিতার নাম : বাবলু মিয়া বাড়ির নং : N0073 বয়স : 26 লিঙ্গ : পুরুষ	UHI2665867 ফটো উপলব্ধ	53 নাম : চৈতালী (রায়) বর্মন স্বামীর নাম : অমল বর্মন বাড়ির নং : n0228 বয়স : 37 লিঙ্গ : মহিলা	UHI1308493 ফটো উপলব্ধ	54 নাম : চিনু (সরকার) রায় স্বামীর নাম : মনো রায় বাড়ির নং : n0230 বয়স : 43 লিঙ্গ : মহিলা	CFC3468238 ফটো উপলব্ধ
55 নাম : রহমান আলি পিতার নাম : জব্বার আলি বাড়ির নং : এন000 বয়স : 22 লিঙ্গ : পুরুষ	UHI2825743 ফটো উপলব্ধ	56 নাম : কার্তিক ওরাঁও পিতার নাম : খগেন ওরাঁও বাড়ির নং : n0051 বয়স : 28 লিঙ্গ : পুরুষ	UHI2119378 ফটো উপলব্ধ	57 নাম : প্রতিমা ওরাঁও পিতার নাম : খগেন ওরাঁও বাড়ির নং : N0051 বয়স : 25 লিঙ্গ : মহিলা	UHI2665727 ফটো উপলব্ধ
58 নাম : খগেন ওরাঁও পিতার নাম : লাখনা ওড়াও বাড়ির নং : n0051 বয়স : 66 লিঙ্গ : পুরুষ	UHI2609196 ফটো উপলব্ধ	59 নাম : বাসন্তী ওড়াও স্বামীর নাম : খগেন ওরাঁও বাড়ির নং : n0051 বয়স : 61 লিঙ্গ : মহিলা	WB/01/004/189589 ফটো উপলব্ধ	60 নাম : সুব্রত কুণ্ডু পিতার নাম : সুধীরচন্দ্র কুণ্ডু বাড়ির নং : n0134 বয়স : 50 লিঙ্গ : পুরুষ	WB/01/004/189065 ফটো উপলব্ধ

61 নাম : অশোক কুন্ডু পিতার নাম: সুধীর চন্দ্র কুন্ডু বাড়ির নং : n0134 বয়স : 44 লিঙ্গ : পুরুষ	LZL1437367 ফটো উপলব্ধ	62 নাম : অর্চনারানী কুণ্ডু স্বামীর নাম: সুধীরচন্দ্র কুণ্ডু বাড়ির নং : n0134 বয়স : 71 লিঙ্গ : মহিলা	WB/01/004/189211 ফটো উপলব্ধ	63 নাম : সম্পা মিত্র (কুন্ডু) স্বামীর নাম: অনিল চন্দ্র মিত্র বাড়ির নং : n0134 বয়স : 45 লিঙ্গ : মহিলা	UHI2008670 ফটো উপলব্ধ
64 নাম : রুপা কুণ্ডু স্বামীর নাম: সুব্রত কুন্ডু বাড়ির নং : n0134 বয়স : 39 লিঙ্গ : মহিলা	UHI1391770 ফটো উপলব্ধ	65 নাম : মৌসুমী কুন্ডু (দত্ত) স্বামীর নাম: অশোক কুন্ডু বাড়ির নং : n0134 বয়স : 42 লিঙ্গ : মহিলা	UHI1391762 ফটো উপলব্ধ	66 নাম : অভিষেক মিত্র মায়ের নাম: সম্পা মিত্র কুণ্ডু বাড়ির নং : এন0134 বয়স : 25 লিঙ্গ : পুরুষ	UHI2446094 ফটো উপলব্ধ
67 নাম : হরমণ কাথী পিতার নাম: মহেন্দ্র কাথী বাড়ির নং : এন000 বয়স : 22 লিঙ্গ : পুরুষ	UHI2827459 ফটো উপলব্ধ	Q 68 নাম : সুমন কারজী রায় স্বামীর নাম: মিন্টু কারজী বাড়ির নং : 47 বয়স : 32 লিঙ্গ : মহিলা	UHI2834075 ফটো উপলব্ধ	69 নাম : পারুল কাথী (রায়) স্বামীর নাম: মহেন কাথী বাড়ির নং : n0047 বয়স : 43 লিঙ্গ : মহিলা	LZL2063709 ফটো উপলব্ধ
70 নাম : মহেন কাথী পিতার নাম: রত্নেশ্বর কাথী বাড়ির নং : n0047 বয়স : 60 লিঙ্গ : পুরুষ	WB/01/004/189325 ফটো উপলব্ধ	71 নাম : তাপসী কাথী পিতার নাম: পরেশ চন্দ্র কাথী বাড়ির নং : n0047 বয়স : 36 লিঙ্গ : মহিলা	UHI1308444 ফটো উপলব্ধ	72 নাম : চন্দ্রা কাথী পিতার নাম: পরেশ কাথী বাড়ির নং : n0047 বয়স : 33 লিঙ্গ : মহিলা	UHI1736693 ফটো উপলব্ধ
73 নাম : রুমকি কাথী স্বামীর নাম: কমলেন্দ্র কাথী বাড়ির নং : n0047 বয়স : 42 লিঙ্গ : মহিলা	LZL2063717 ফটো উপলব্ধ	74 নাম : কমলেন্দ্র কাথী পিতার নাম: রত্নেশ্বর কাথী বাড়ির নং : n0047 বয়স : 56 লিঙ্গ : পুরুষ	WB/01/004/189554 ফটো উপলব্ধ	75 নাম : পরেশ কাথী পিতার নাম: রত্নেশ্বর কাথী বাড়ির নং : n0047 বয়স : 69 লিঙ্গ : পুরুষ	WB/01/004/189025 ফটো উপলব্ধ
76 নাম : মঞ্জু কাথী স্বামীর নাম: পরেশ কাথী বাড়ির নং : n0047 বয়স : 59 লিঙ্গ : মহিলা	WB/01/004/189194 ফটো উপলব্ধ	77 নাম : বুমা কাথী পিতার নাম: কমলেন্দ্র কাথী বাড়ির নং : এন000 বয়স : 22 লিঙ্গ : মহিলা	UHI2826576 ফটো উপলব্ধ	78 নাম : মিন্টু কাথী পিতার নাম: পরেশ কাথী বাড়ির নং : n0047 বয়স : 40 লিঙ্গ : পুরুষ	LZL2553469 ফটো উপলব্ধ
79 নাম : অমর কাথী পিতার নাম: কমলেন্দ্র কাথী বাড়ির নং : মরিচবাড়ী বয়স : 21 লিঙ্গ : পুরুষ	UHI2972131 ফটো উপলব্ধ	80 নাম : দিলীপ কাথী পিতার নাম: পরেশ কাথী বাড়ির নং : এন000 বয়স : 23 লিঙ্গ : পুরুষ	UHI2702728 ফটো উপলব্ধ	81 নাম : আছমা খাতুন পিতার নাম: আউয়াল খন্দকার বাড়ির নং : n0175 বয়স : 38 লিঙ্গ : মহিলা	UHI1736743 ফটো উপলব্ধ
82 নাম : তপন কুমার রায় পিতার নাম: কান্দু রায় বাড়ির নং : n0175 বয়স : 37 লিঙ্গ : পুরুষ	LZL2816197 ফটো উপলব্ধ	83 নাম : হাসিনা বিবি স্বামীর নাম: আশরাফুল খন্দকার বাড়ির নং : n0175 বয়স : 31 লিঙ্গ : মহিলা	UHI1736883 ফটো উপলব্ধ	84 নাম : আশরাফুল খন্দকার পিতার নাম: আউয়াল খন্দকার বাড়ির নং : n0175 বয়স : 37 লিঙ্গ : পুরুষ	UHI1391358 ফটো উপলব্ধ
85 নাম : জয়ন্তী রায় স্বামীর নাম: তপন কুমার রায় বাড়ির নং : n0175 বয়স : 33 লিঙ্গ : মহিলা	UHI2119402 ফটো উপলব্ধ	86 নাম : আউয়াল খন্দকার পিতার নাম: ইব্রাহিম খন্দকার বাড়ির নং : n0175 বয়স : 74 লিঙ্গ : পুরুষ	WB/01/004/189187 ফটো উপলব্ধ	87 নাম : আয়েসা বিবি স্বামীর নাম: আউয়াল খন্দকার বাড়ির নং : n0175 বয়স : 66 লিঙ্গ : মহিলা	UHI3064086 ফটো উপলব্ধ
88 নাম : বাবলু ঘোষ পিতার নাম: সুধীরচন্দ্র ঘোষ বাড়ির নং : n0094 বয়স : 49 লিঙ্গ : পুরুষ	UHI2852853 ফটো উপলব্ধ	89 নাম : অর্চনা ঘোষ (দাস) স্বামীর নাম: কমল ঘোষ বাড়ির নং : n0094 বয়স : 39 লিঙ্গ : মহিলা	LZL2756922 ফটো উপলব্ধ	90 নাম : গৌরী ঘোষ স্বামীর নাম: গনেশ ঘোষ বাড়ির নং : n0094 বয়স : 38 লিঙ্গ : মহিলা	UHI2008837 ফটো উপলব্ধ

91 নাম : শেফালী ঘোষ স্বামীর নাম: নির্মল ঘোষ বাড়ির নং : n0095 বয়স : 51 লিঙ্গ : মহিলা ফটো উপলব্ধ	WB/01/004/189384	92 নাম : লক্ষী ঘোষ স্বামীর নাম: নারায়ন ঘোষ বাড়ির নং : n0095 বয়স : 56 লিঙ্গ : মহিলা ফটো উপলব্ধ	WB/01/004/189387	93 নাম : শিপ্রা ঘোষ স্বামীর নাম: খোকন ঘোষ বাড়ির নং : n0094 বয়স : 43 লিঙ্গ : মহিলা ফটো উপলব্ধ	UHI1391572
94 নাম : মীঠুন ঘোষ পিতার নাম: নারায়ন ঘোষ বাড়ির নং : n0095 বয়স : 37 লিঙ্গ : পুরুষ ফটো উপলব্ধ	UHI0205807	95 নাম : নির্মল ঘোষ পিতার নাম: নিবারন ঘোষ বাড়ির নং : n0095 বয়স : 58 লিঙ্গ : পুরুষ ফটো উপলব্ধ	WB/01/004/189553	96 নাম : নারায়ন ঘোষ পিতার নাম: নিবারন ঘোষ বাড়ির নং : n0095 বয়স : 66 লিঙ্গ : পুরুষ ফটো উপলব্ধ	WB/01/004/189111
97 নাম : বাপ্পী ঘোষ পিতার নাম: কমল ঘোষ বাড়ির নং : এন000 বয়স : 21 লিঙ্গ : পুরুষ ফটো উপলব্ধ	UHI2868263	98 নাম : পুতুল ঘোষ স্বামীর নাম: সুধীর ঘোষ বাড়ির নং : n0094 বয়স : 69 লিঙ্গ : মহিলা ফটো উপলব্ধ	UHI2609857	99 নাম : উষা ঘোষ স্বামীর নাম: কৃষ্ণ ঘোষ বাড়ির নং : n0095 বয়স : 61 লিঙ্গ : মহিলা ফটো উপলব্ধ	WB/01/004/189398
100 নাম : কমল ঘোষ পিতার নাম: নিরঞ্জন ঘোষ বাড়ির নং : n0203 বয়স : 38 লিঙ্গ : পুরুষ ফটো উপলব্ধ	UHI1308469	101 নাম : বেফুলা দাস স্বামীর নাম: সন্তোষ দাস বাড়ির নং : n0258 বয়স : 41 লিঙ্গ : মহিলা ফটো উপলব্ধ	UHI0206011	102 নাম : নিবেদিতা দাস পিতার নাম: বিনয় ভূষণ দাস বাড়ির নং : n0102 বয়স : 44 লিঙ্গ : মহিলা ফটো উপলব্ধ	LZL1628122
103 নাম : সন্তোষ দাস পিতার নাম: শ্রীদাম দাস বাড়ির নং : n0259 বয়স : 50 লিঙ্গ : পুরুষ ফটো উপলব্ধ	UHI0209312	104 নাম : খগেশ্বর দাস পিতার নাম: কেরকেরা দাস বাড়ির নং : n0089 বয়স : 72 লিঙ্গ : পুরুষ ফটো উপলব্ধ	LZL0051615	105 নাম : শ্যামলী দাস স্বামীর নাম: খগেশ্বর দাস বাড়ির নং : n0089 বয়স : 63 লিঙ্গ : মহিলা ফটো উপলব্ধ	WB/01/004/189406
106 নাম : সুপম রায় পিতার নাম: রেবতী মোহন রায় বাড়ির নং : n0089 বয়স : 30 লিঙ্গ : পুরুষ ফটো উপলব্ধ	UHI2008753	107 নাম : তারিনী কান্ত রায় পিতার নাম: ফনিন্দ্র নাথ রায় বাড়ির নং : n0089 বয়স : 67 লিঙ্গ : পুরুষ ফটো উপলব্ধ	UHI1629823	108 নাম : অনুপম রায় পিতার নাম: রেবতী মোহন রায় বাড়ির নং : n0089 বয়স : 33 লিঙ্গ : পুরুষ ফটো উপলব্ধ	UHI1736842
109 নাম : রাকেশ দাস পিতার নাম: সন্তোষ দাস বাড়ির নং : n0259 বয়স : 26 লিঙ্গ : পুরুষ ফটো উপলব্ধ	UHI2398188	110 নাম : কান্তি কুমার দাস পিতার নাম: খগেশ্বর দাস বাড়ির নং : n0089 বয়স : 37 লিঙ্গ : পুরুষ ফটো উপলব্ধ	LZL2757227	111 নাম : পঙ্কজ দাস পিতার নাম: খগেশ্বর দাস বাড়ির নং : n0089 বয়স : 32 লিঙ্গ : পুরুষ ফটো উপলব্ধ	UHI1629880
112 নাম : সজল রায় পিতার নাম: তারিনী কান্ত রায় বাড়ির নং : n0089 বয়স : 37 লিঙ্গ : পুরুষ ফটো উপলব্ধ	UHI1629815	113 নাম : সমিতা রায় স্বামীর নাম: অনুপম রায় বাড়ির নং : 0089 বয়স : 24 লিঙ্গ : মহিলা ফটো উপলব্ধ	UHI2843803	114 নাম : বুল্লি দাস স্বামীর নাম: পঙ্কজ দাস বাড়ির নং : n0089 বয়স : 31 লিঙ্গ : মহিলা ফটো উপলব্ধ	UHI2119543
115 নাম : রেবতী রায় পিতার নাম: খেদলা রায় বাড়ির নং : n0089 বয়স : 56 লিঙ্গ : পুরুষ ফটো উপলব্ধ	UHI2609063	116 নাম : তাপসী দাস (বর্মন) স্বামীর নাম: কান্তি কুমার দাস বাড়ির নং : n0089 বয়স : 29 লিঙ্গ : মহিলা ফটো উপলব্ধ	UHI2119485	117 নাম : রেনুকা রায় স্বামীর নাম: রেবতী রায় বাড়ির নং : n0089 বয়স : 56 লিঙ্গ : মহিলা ফটো উপলব্ধ	UHI2609089
118 নাম : পূর্ণিমা দাস রায় স্বামীর নাম: মনোজ রায় বাড়ির নং : n0242 বয়স : 38 লিঙ্গ : মহিলা ফটো উপলব্ধ	UHI1598739	119 নাম : ইন্দ্রজিৎ দেব বর্মন পিতার নাম: শৈলেন দেব বর্মন বাড়ির নং : n0223 বয়স : 26 লিঙ্গ : পুরুষ ফটো উপলব্ধ	UHI2398246	120 নাম : শৈলেন দেব বর্মন পিতার নাম: রজনী কান্ত দেব বর্মন বাড়ির নং : n0223 বয়স : 56 লিঙ্গ : পুরুষ ফটো উপলব্ধ	UHI0206029

121 নাম : কমলা দেব বর্মণ (রায়) স্বামীর নাম: শৈলেন দেব বর্মণ বাড়ির নং : n0224 বয়স : 49 লিঙ্গ : মহিলা	LZL2320372 ফটো উপলব্ধ	122 নাম : প্রানতোষ দেবনাথ পিতার নাম: পরিমল দেবনাথ বাড়ির নং : n0010 বয়স : 40 লিঙ্গ : পুরুষ	UHI1629773 ফটো উপলব্ধ	123 নাম : লক্ষী দেবনাথ স্বামীর নাম: পরিমল দেবনাথ বাড়ির নং : n0010 বয়স : 74 লিঙ্গ : মহিলা	WB/01/004/189089 ফটো উপলব্ধ
124 নাম : অমল দেবনাথ পিতার নাম: সুধীর দেবনাথ বাড়ির নং : n0028 বয়স : 64 লিঙ্গ : পুরুষ	UHI2610525 ফটো উপলব্ধ	125 নাম : আশিষ দেবনাথ পিতার নাম: পরিমল দেবনাথ বাড়ির নং : n0010 বয়স : 49 লিঙ্গ : পুরুষ	WB/01/004/189437 ফটো উপলব্ধ	126 নাম : মনতোষ দেবনাথ পিতার নাম: পরিমল দেবনাথ বাড়ির নং : n0010 বয়স : 35 লিঙ্গ : পুরুষ	UHI1737048 ফটো উপলব্ধ
127 নাম : সহদেব দেবনাথ পিতার নাম: অমল দেবনাথ বাড়ির নং : n0010 বয়স : 35 লিঙ্গ : পুরুষ	UHI1736966 ফটো উপলব্ধ	128 নাম : সুশান্ত দেবনাথ পিতার নাম: অমল চন্দ্র দেবনাথ বাড়ির নং : n0028 বয়স : 31 লিঙ্গ : পুরুষ	UHI1736941 ফটো উপলব্ধ	129 নাম : প্রীতিলতা দেবনাথ স্বামীর নাম: আশীষ দেবনাথ বাড়ির নং : n0010 বয়স : 41 লিঙ্গ : মহিলা	LZL2816205 ফটো উপলব্ধ
130 নাম : অসীম দেবনাথ পিতার নাম: অমল দেবনাথ বাড়ির নং : n0028 বয়স : 37 লিঙ্গ : পুরুষ	UHI0206078 ফটো উপলব্ধ	131 নাম : পরিতোষ দেবনাথ পিতার নাম: পরিমল দেবনাথ বাড়ির নং : n0010 বয়স : 42 লিঙ্গ : পুরুষ	LZL2063758 ফটো উপলব্ধ	Q 132 নাম : রীতা দেবনাথ স্বামীর নাম: প্রানতোষ দেবনাথ বাড়ির নং : বয়স : 33 লিঙ্গ : মহিলা	UHI2008712 ফটো উপলব্ধ
133 নাম : সন্ধ্যারানী দেবনাথ স্বামীর নাম: সুধীর দেবনাথ বাড়ির নং : n0028 বয়স : 86 লিঙ্গ : মহিলা	WB/01/004/189117 ফটো উপলব্ধ	134 নাম : নীলিমা দেবনাথ স্বামীর নাম: অমল দেবনাথ বাড়ির নং : n0028 বয়স : 56 লিঙ্গ : মহিলা	WB/01/004/189121 ফটো উপলব্ধ	135 নাম : অঞ্জল দেবনাথ পিতার নাম: অমল দেবনাথ বাড়ির নং : n0028 বয়স : 33 লিঙ্গ : পুরুষ	UHI1529254 ফটো উপলব্ধ
136 নাম : মহাদেব দেবনাথ পিতার নাম: পরিমল চন্দ্র দেবনাথ বাড়ির নং : n0010 বয়স : 31 লিঙ্গ : পুরুষ	UHI1736958 ফটো উপলব্ধ	137 নাম : বিপুল দেবনাথ পিতার নাম: পরিমল দেবনাথ বাড়ির নং : n0010 বয়স : 29 লিঙ্গ : পুরুষ	UHI2398303 ফটো উপলব্ধ	138 নাম : সুশান্ত রায় পিতার নাম: কমলেন্দ্র নাথ রায় বাড়ির নং : n0048 বয়স : 33 লিঙ্গ : পুরুষ	UHI1630144 ফটো উপলব্ধ
139 নাম : কমলেন্দ্র নাথ রায় পিতার নাম: পক্ষনাথ রায় বাড়ির নং : n0048 বয়স : 72 লিঙ্গ : পুরুষ	UHI2608750 ফটো উপলব্ধ	140 নাম : স্বপন রায় পিতার নাম: কমলেন্দ্র নাথ রায় বাড়ির নং : n0048 বয়স : 46 লিঙ্গ : পুরুষ	UHI2608743 ফটো উপলব্ধ	141 নাম : সুদোবালা রায় স্বামীর নাম: কমলেন্দ্র নাথ রায় বাড়ির নং : n0048 বয়স : 66 লিঙ্গ : মহিলা	UHI2574606 ফটো উপলব্ধ
142 নাম : সমীর রায় পিতার নাম: কমলেন্দ্র নাথ রায় বাড়ির নং : n0048 বয়স : 39 লিঙ্গ : পুরুষ	LZL2757300 ফটো উপলব্ধ	143 নাম : প্রিয়াংকা রায়(কার্যী) স্বামীর নাম: সমীর রায় বাড়ির নং : n0048 বয়স : 34 লিঙ্গ : মহিলা	UHI1391952 ফটো উপলব্ধ	144 নাম : মায়মুনা পারভিন স্বামীর নাম: সরিফ ল ইসলাম বাড়ির নং : এন000 বয়স : 25 লিঙ্গ : মহিলা	UHI2826279 ফটো উপলব্ধ
145 নাম : নৃপেন্দ্র নাথ বর্মণ পিতার নাম: মৃত লাল মোহন বর্মণ বাড়ির নং : n0265 বয়স : 54 লিঙ্গ : পুরুষ	UHI2301257 ফটো উপলব্ধ	146 নাম : রতন বর্মণ পিতার নাম: বিনোদ চন্দ্র বর্মণ বাড়ির নং : n0139 বয়স : 40 লিঙ্গ : পুরুষ	LZL2757045 ফটো উপলব্ধ	147 নাম : বিধান চন্দ্র বর্মণ পিতার নাম: লক্ষন বর্মণ বাড়ির নং : n0143 বয়স : 27 লিঙ্গ : পুরুষ	UHI2315588 ফটো উপলব্ধ
148 নাম : হৃদয় বর্মণ পিতার নাম: নগেন বর্মণ বাড়ির নং : n0030 বয়স : 40 লিঙ্গ : পুরুষ	LZL2757011 ফটো উপলব্ধ	149 নাম : বামাময়ী বর্মণ স্বামীর নাম: মহেন্দ্রনাথ বর্মণ বাড়ির নং : n0137 বয়স : 66 লিঙ্গ : মহিলা	LZL1438431 ফটো উপলব্ধ	150 নাম : দেবানীষ বর্মণ পিতার নাম: জয় বর্মণ বাড়ির নং : n0146 বয়স : 25 লিঙ্গ : পুরুষ	UHI2645851 ফটো উপলব্ধ

151 নাম : জ্যোৎস্না বর্মণ স্বামীর নাম: অতুল বর্মণ বাড়ির নং : n0174 বয়স : 49 লিঙ্গ : মহিলা	WB/01/004/159329	152 নাম : তাপসী বর্মণ স্বামীর নাম: চন্দন বর্মণ বাড়ির নং : n0156 বয়স : 34 লিঙ্গ : মহিলা	UHI1391259	153 নাম : মানিক বর্মণ পিতার নাম: ক্ষিভেন বর্মণ বাড়ির নং : n0144 বয়স : 30 লিঙ্গ : পুরুষ	UHI1864552
154 নাম : বিষ্ণু বর্মণ পিতার নাম: মাধব বর্মণ বাড়ির নং : এন0173 বয়স : 25 লিঙ্গ : পুরুষ	UHI2445898	155 নাম : জগদীশ বর্মণ পিতার নাম: রজনীকান্ত বর্মণ বাড়ির নং : n0157 বয়স : 66 লিঙ্গ : পুরুষ	WB/01/004/189526	156 নাম : পূর্ণময়ী বর্মণ স্বামীর নাম: নগেন বর্মণ বাড়ির নং : n0030 বয়স : 69 লিঙ্গ : মহিলা	WB/01/004/189185
S 157 নাম : মৌমিতা বর্মণ মায়ের নাম: পার্বতী বর্মণ বাড়ির নং : 0041 বয়স : 22 লিঙ্গ : মহিলা	UHI2843837	158 নাম : সুভাষ বর্মণ পিতার নাম: মহেন্দ্র নাথ বর্মণ বাড়ির নং : n0137 বয়স : 54 লিঙ্গ : পুরুষ	LZL1628247	159 নাম : স্বপন বর্মণ পিতার নাম: বিরেন বর্মণ বাড়ির নং : n0046 বয়স : 43 লিঙ্গ : পুরুষ	LZL2063832
160 নাম : ক্ষিতীশ বর্মণ পিতার নাম: ভগীরথ বর্মণ বাড়ির নং : n0070 বয়স : 57 লিঙ্গ : পুরুষ	WB/01/004/189597	161 নাম : শেফালি বর্মণ স্বামীর নাম: সুখ নাথ বর্মণ বাড়ির নং : n0229 বয়স : 36 লিঙ্গ : মহিলা	UHI1308501	162 নাম : রেখা বর্মণ পিতার নাম: ক্ষিতীশ বর্মণ বাড়ির নং : এন000 বয়স : 23 লিঙ্গ : মহিলা	UHI2868131
163 নাম : ভারতী বর্মণ স্বামীর নাম: মংলা বর্মণ বাড়ির নং : n0017 বয়স : 38 লিঙ্গ : মহিলা	LZL2063964	164 নাম : ববিতা বর্মণ পিতার নাম: বাবলু বর্মণ বাড়ির নং : এন000 বয়স : 22 লিঙ্গ : মহিলা	UHI2826022	165 নাম : চন্দন বর্মণ পিতার নাম: পুলিন বর্মণ বাড়ির নং : n0014 বয়স : 45 লিঙ্গ : পুরুষ	LZL2329480
166 নাম : সঞ্জয় বর্মণ পিতার নাম: নগেন বর্মণ বাড়ির নং : n0174 বয়স : 43 লিঙ্গ : পুরুষ	LZL2330314	167 নাম : বুলি বর্মণ স্বামীর নাম: দুলা বর্মণ বাড়ির নং : n0169 বয়স : 66 লিঙ্গ : মহিলা	WB/01/004/189337	168 নাম : অহল্যা বর্মণ স্বামীর নাম: অধীরচন্দ্র বর্মণ বাড়ির নং : n0159 বয়স : 56 লিঙ্গ : মহিলা	WB/01/004/189271
169 নাম : গোপেন্দ্র বর্মণ পিতার নাম: বিনোদ চন্দ্র বর্মণ বাড়ির নং : n0170 বয়স : 38 লিঙ্গ : পুরুষ	LZL2757151	170 নাম : বীরেন বর্মণ পিতার নাম: শশীমোহন বর্মণ বাড়ির নং : n0171 বয়স : 51 লিঙ্গ : পুরুষ	LZL0369942	171 নাম : বুলবুলি বর্মণ (রায়) স্বামীর নাম: দিলীপ বর্মণ বাড়ির নং : n0160 বয়স : 37 লিঙ্গ : মহিলা	LZL2816353
172 নাম : সঞ্জয় বর্মণ পিতার নাম: জোনাকু বর্মণ বাড়ির নং : n0154 বয়স : 43 লিঙ্গ : পুরুষ	LZL2063857	173 নাম : শম্ভু বর্মণ পিতার নাম: রহিনী কান্ত বর্মণ বাড়ির নং : n0143 বয়স : 38 লিঙ্গ : পুরুষ	LZL2757177	174 নাম : অলক বর্মণ পিতার নাম: রঞ্জিত বর্মণ বাড়ির নং : n0208 বয়স : 32 লিঙ্গ : পুরুষ	UHI1630243
175 নাম : বাবলু বর্মণ পিতার নাম: রজনীকান্ত বর্মণ বাড়ির নং : n0158 বয়স : 63 লিঙ্গ : পুরুষ	UHI2598266	176 নাম : সুভাষ বর্মণ পিতার নাম: ভবেন বর্মণ বাড়ির নং : n0138 বয়স : 57 লিঙ্গ : পুরুষ	LZL1627439	177 নাম : সুজিত বর্মণ পিতার নাম: হরিদাস বর্মণ বাড়ির নং : n0033 বয়স : 27 লিঙ্গ : পুরুষ	UHI2315596
178 নাম : রাজেন্দ্র নাথ বর্মণ পিতার নাম: বিনোদ চন্দ্র বর্মণ বাড়ির নং : n0137 বয়স : 30 লিঙ্গ : পুরুষ	UHI2008894	179 নাম : রত্না বর্মণ স্বামীর নাম: মঙ্গল বর্মণ বাড়ির নং : n0143 বয়স : 41 লিঙ্গ : মহিলা	LZL2553436	180 নাম : ভারতী(মণ্ডল) বর্মণ স্বামীর নাম: সঞ্জয় বর্মণ বাড়ির নং : n0174 বয়স : 34 লিঙ্গ : মহিলা	UHI1736735

# 181 নাম : অতুল বর্মণ পিতার নাম: ভবেশ বর্মণ বাড়ির নং : n0174 বয়স : 54 লিঙ্গ : পুরুষ	UHI3101730 ফটো উপলব্ধ	182 নাম : ধনেশ্বর বর্মণ পিতার নাম: ক্ষিতেন চন্দ্র বর্মণ বাড়ির নং : n0144 বয়স : 40 লিঙ্গ : পুরুষ	LZL2330272 ফটো উপলব্ধ	183 নাম : জবারানী বর্মণ স্বামীর নাম: জগদীশ বর্মণ বাড়ির নং : n0157 বয়স : 57 লিঙ্গ : মহিলা	WB/01/004/189309 ফটো উপলব্ধ
184 নাম : রমানাথ বর্মণ পিতার নাম: জগদীশ বর্মণ বাড়ির নং : n0157 বয়স : 37 লিঙ্গ : পুরুষ	LZL2756617 ফটো উপলব্ধ	185 নাম : হেমন্ত বর্মণ পিতার নাম: রামকুমার বর্মণ বাড়ির নং : n0157 বয়স : 56 লিঙ্গ : পুরুষ	WB/01/004/189234 ফটো উপলব্ধ	186 নাম : অপু বর্মণ পিতার নাম: কানু বর্মণ বাড়ির নং : n0019 বয়স : 32 লিঙ্গ : পুরুষ	UHI1736925 ফটো উপলব্ধ
187 নাম : পবিত্র বর্মণ পিতার নাম: গুরুদাস বর্মণ বাড়ির নং : এন000 বয়স : 24 লিঙ্গ : পুরুষ	UHI2702652 ফটো উপলব্ধ	188 নাম : রাষ্ট্রকান্ত বর্মণ পিতার নাম: রুপচাঁদ বর্মণ বাড়ির নং : n0249 বয়স : 70 লিঙ্গ : পুরুষ	UHI1864974 ফটো উপলব্ধ	189 নাম : প্রিয়বালা বর্মণ স্বামীর নাম: সুভাষ বর্মণ বাড়ির নং : n0138 বয়স : 49 লিঙ্গ : মহিলা	LZL1627421 ফটো উপলব্ধ
190 নাম : রিংকু বর্মণ স্বামীর নাম: ভোলেন রায় বাড়ির নং : n0268 বয়স : 34 লিঙ্গ : মহিলা	UHI1638659 ফটো উপলব্ধ	191 নাম : চন্দ্রেশ্বর বর্মণ পিতার নাম: শ্যামল বর্মণ বাড়ির নং : এন এচ এন বয়স : 26 লিঙ্গ : পুরুষ	UHI2429934 ফটো উপলব্ধ	192 নাম : পিঙ্কি বর্মণ স্বামীর নাম: বিধান চন্দ্র বর্মণ বাড়ির নং : এন ০১৪৩ বয়স : 26 লিঙ্গ : মহিলা	UHI2429918 ফটো উপলব্ধ
193 নাম : কম্পনা বর্মণ স্বামীর নাম: গোবিন্দ বর্মণ বাড়ির নং : n0041 বয়স : 76 লিঙ্গ : মহিলা	WB/01/004/189080 ফটো উপলব্ধ	194 নাম : বাচ্চানি বর্মণ স্বামীর নাম: লালমোহন বর্মণ বাড়ির নং : n0168 বয়স : 71 লিঙ্গ : মহিলা	WB/01/004/189149 ফটো উপলব্ধ	195 নাম : দিপংকর বর্মণ পিতার নাম: ভবেশ বর্মণ বাড়ির নং : n0234 বয়স : 34 লিঙ্গ : পুরুষ	UHI1391622 ফটো উপলব্ধ
196 নাম : দুলাল চন্দ্র বর্মণ মায়ের নাম: দুলালী বর্মণ বাড়ির নং : n0240 বয়স : 37 লিঙ্গ : পুরুষ	UHI1604362 ফটো উপলব্ধ	197 নাম : গোপাল বর্মণ পিতার নাম: দুলা বর্মণ বাড়ির নং : n0169 বয়স : 32 লিঙ্গ : পুরুষ	UHI1737014 ফটো উপলব্ধ	198 নাম : শংকর বর্মণ পিতার নাম: মনভোলা বর্মণ বাড়ির নং : n0171 বয়স : 43 লিঙ্গ : পুরুষ	LZL2329548 ফটো উপলব্ধ
199 নাম : গোপাল বর্মণ পিতার নাম: মধুসূদন বর্মণ বাড়ির নং : n0153 বয়স : 42 লিঙ্গ : পুরুষ	LZL2329530 ফটো উপলব্ধ	200 নাম : কম্পনা বর্মণ স্বামীর নাম: অজিত বর্মণ বাড়ির নং : n0155 বয়স : 48 লিঙ্গ : মহিলা	LZL1627868 ফটো উপলব্ধ	201 নাম : পরিমল বর্মণ পিতার নাম: অজিত বর্মণ বাড়ির নং : n0155 বয়স : 29 লিঙ্গ : পুরুষ	UHI2008738 ফটো উপলব্ধ
202 নাম : বিধান বর্মণ পিতার নাম: অধির চন্দ্র বর্মণ বাড়ির নং : n0159 বয়স : 29 লিঙ্গ : পুরুষ	UHI2008688 ফটো উপলব্ধ	203 নাম : শশীবালা বর্মণ স্বামীর নাম: জোনাকু বর্মণ বাড়ির নং : n0154 বয়স : 89 লিঙ্গ : মহিলা	WB/01/004/189152 ফটো উপলব্ধ	204 নাম : দেবী বর্মণ স্বামীর নাম: মাধব বর্মণ বাড়ির নং : n0173 বয়স : 53 লিঙ্গ : মহিলা	WB/01/004/189340 ফটো উপলব্ধ
205 নাম : সুভাষচন্দ্র বর্মণ পিতার নাম: সুধীর বর্মণ বাড়ির নং : n0156 বয়স : 54 লিঙ্গ : পুরুষ	WB/01/004/189019 ফটো উপলব্ধ	206 নাম : রীনা বর্মণ স্বামীর নাম: নগেন বর্মণ বাড়ির নং : n0174 বয়স : 61 লিঙ্গ : মহিলা	WB/01/004/189274 ফটো উপলব্ধ	207 নাম : উষা বর্মণ স্বামীর নাম: গোপাল বর্মণ বাড়ির নং : n0037 বয়স : 61 লিঙ্গ : মহিলা	WB/01/004/189088 ফটো উপলব্ধ
208 নাম : মমতা বালা রায় বর্মণ স্বামীর নাম: দীপক বর্মণ বাড়ির নং : n0173 বয়স : 28 লিঙ্গ : মহিলা	UHI2315620 ফটো উপলব্ধ	209 নাম : পিনাক বর্মণ পিতার নাম: টুকুরাম বর্মণ বাড়ির নং : এন ০১৪৭ বয়স : 26 লিঙ্গ : পুরুষ	UHI2430015 ফটো উপলব্ধ	210 নাম : দুলাল বর্মণ পিতার নাম: মনোরঞ্জন বর্মণ বাড়ির নং : n0020 বয়স : 39 লিঙ্গ : পুরুষ	LZL2756708 ফটো উপলব্ধ

211 নাম : ময়না বর্মন স্বামীর নাম: নিত্যরঞ্জন বর্মন বাড়ির নং : n0029 বয়স : 43 লিঙ্গ : মহিলা	LZL2063881 ফটো উপলব্ধ	212 নাম : নগেন বর্মন স্বামীর নাম: নীলধর বর্মন বাড়ির নং : n0030 বয়স : 79 লিঙ্গ : পুরুষ	WB/01/004/189116 ফটো উপলব্ধ	213 নাম : বিজয়া বর্মন স্বামীর নাম: রোহিনীকান্ত বর্মন বাড়ির নং : n0143 বয়স : 71 লিঙ্গ : মহিলা	WB/01/004/189469 ফটো উপলব্ধ
214 নাম : রেখা বর্মন স্বামীর নাম: সুভাষ চন্দ্র বর্মন বাড়ির নং : n0156 বয়স : 40 লিঙ্গ : মহিলা	LZL2553360 ফটো উপলব্ধ	215 নাম : সুনিতা বর্মন পিতার নাম: সুরেন বর্মন বাড়ির নং : এন০০৩৭ বয়স : 37 লিঙ্গ : মহিলা	UHI0181008 ফটো উপলব্ধ	216 নাম : সুদীপ বর্মন পিতার নাম: যোগেশ বর্মন বাড়ির নং : এন0035 বয়স : 27 লিঙ্গ : পুরুষ	UHI2445856 ফটো উপলব্ধ
217 নাম : পুষ্প বর্মন পিতার নাম: গাট্ট বর্মন বাড়ির নং : n0070 বয়স : 29 লিঙ্গ : পুরুষ	UHI2008910 ফটো উপলব্ধ	218 নাম : মিনতী বর্মন স্বামীর নাম: দীনেশ বর্মন বাড়ির নং : n0110 বয়স : 60 লিঙ্গ : মহিলা	UHI2566016 ফটো উপলব্ধ	219 নাম : অঞ্জলি বর্মন স্বামীর নাম: গোপাল বর্মন বাড়ির নং : n0256 বয়স : 37 লিঙ্গ : মহিলা	UHI0210757 ফটো উপলব্ধ
220 নাম : দিপিকা বর্মন পিতার নাম: শংকর বর্মন বাড়ির নং : n0162 বয়স : 28 লিঙ্গ : মহিলা	TIH1984327 ফটো উপলব্ধ	221 নাম : শচীরানী বর্মন স্বামীর নাম: সুভাষ বর্মন বাড়ির নং : n0137 বয়স : 39 লিঙ্গ : মহিলা	LZL2816221 ফটো উপলব্ধ	222 নাম : মিনতী বর্মন (রায়) স্বামীর নাম: সুশীল চন্দ্র বর্মন বাড়ির নং : n0137 বয়স : 38 লিঙ্গ : মহিলা	LZL2816338 ফটো উপলব্ধ
223 নাম : চন্দন বর্মন পিতার নাম: সুধীর বর্মন বাড়ির নং : n0156 বয়স : 49 লিঙ্গ : পুরুষ	WB/01/004/189050 ফটো উপলব্ধ	224 নাম : তপন বর্মন পিতার নাম: সন্তোষ বর্মন বাড়ির নং : এন0142 বয়স : 25 লিঙ্গ : পুরুষ	UHI2445906 ফটো উপলব্ধ	225 নাম : বিধান বর্মন পিতার নাম: বিরেন বর্মন বাড়ির নং : N0171 বয়স : 25 লিঙ্গ : পুরুষ	UHI2640977 ফটো উপলব্ধ
226 নাম : সুনীতি বর্মন স্বামীর নাম: রাজকান্ত বর্মন বাড়ির নং : n0250 বয়স : 76 লিঙ্গ : মহিলা	UHI1864990 ফটো উপলব্ধ	227 নাম : নিত্যরঞ্জন বর্মন পিতার নাম: নগেন বর্মন বাড়ির নং : n0029 বয়স : 49 লিঙ্গ : পুরুষ	WB/01/004/189319 ফটো উপলব্ধ	228 নাম : অতুলচন্দ্র বর্মন পিতার নাম: পঞ্চানন বর্মন বাড়ির নং : n0139 বয়স : 76 লিঙ্গ : পুরুষ	WB/01/004/189226 ফটো উপলব্ধ
229 নাম : দুর্গাময়ী বর্মন স্বামীর নাম: অতুলচন্দ্র বর্মন বাড়ির নং : n0139 বয়স : 68 লিঙ্গ : মহিলা	WB/01/004/189151 ফটো উপলব্ধ	230 নাম : কিশোর বর্মন পিতার নাম: অতুলচন্দ্র বর্মন বাড়ির নং : n0139 বয়স : 50 লিঙ্গ : পুরুষ	WB/01/004/189250 ফটো উপলব্ধ	231 নাম : পবিত্রা বর্মন স্বামীর নাম: কিশোর বর্মন বাড়ির নং : n0139 বয়স : 43 লিঙ্গ : মহিলা	LZL2255479 ফটো উপলব্ধ
232 নাম : দীনেশ বর্মন পিতার নাম: গাট্ট বর্মন বাড়ির নং : n0110 বয়স : 71 লিঙ্গ : পুরুষ	UHI2608818 ফটো উপলব্ধ	233 নাম : অমল বর্মন পিতার নাম: হেমন্ত বর্মন বাড়ির নং : n0225 বয়স : 41 লিঙ্গ : পুরুষ	UHI1308477 ফটো উপলব্ধ	234 নাম : চন্দনা বর্মন স্বামীর নাম: শম্ভু বর্মন বাড়ির নং : n0143 বয়স : 33 লিঙ্গ : মহিলা	UHI1736875 ফটো উপলব্ধ
235 নাম : ভক্তি রানী বর্মন স্বামীর নাম: ক্ষীতেন বর্মন বাড়ির নং : n0144 বয়স : 59 লিঙ্গ : মহিলা	UHI2576510 ফটো উপলব্ধ	236 নাম : উর্মিলা বর্মন স্বামীর নাম: হেমন্ত বর্মন বাড়ির নং : n0157 বয়স : 50 লিঙ্গ : মহিলা	UHI2609592 ফটো উপলব্ধ	237 নাম : লক্ষ্মণ বর্মন পিতার নাম: রোহিনীকান্ত বর্মন বাড়ির নং : n0143 বয়স : 53 লিঙ্গ : পুরুষ	WB/01/004/189035 ফটো উপলব্ধ
238 নাম : বিশাখা বর্মন পিতার নাম: হরিদাস বর্মন বাড়ির নং : এন000 বয়স : 24 লিঙ্গ : মহিলা	UHI2826121 ফটো উপলব্ধ	239 নাম : রাখি বর্মন পিতার নাম: ক্ষিতীশ বর্মন বাড়ির নং : এন000 বয়স : 24 লিঙ্গ : মহিলা	UHI2868156 ফটো উপলব্ধ	240 নাম : নগেন্দ্রনাথ বর্মন পিতার নাম: যেতারু বর্মন বাড়ির নং : n0040 বয়স : 66 লিঙ্গ : পুরুষ	WB/01/004/189549 ফটো উপলব্ধ

241 নাম : সুদীপ বর্মণ পিতার নাম: গণেশ বর্মণ বাড়ির নং : n0164 বয়স : 35 লিঙ্গ : পুরুষ	UHI1391515 ফটো উপলব্ধ	242 নাম : সত্যেন বর্মণ পিতার নাম: সুরেশচন্দ্র বর্মণ বাড়ির নং : n0142 বয়স : 58 লিঙ্গ : পুরুষ	WB/01/004/189169 ফটো উপলব্ধ	243 নাম : মনীন্দ্র চন্দ্র বর্মণ পিতার নাম: মথুর চন্দ্র বর্মণ বাড়ির নং : n0140 বয়স : 34 লিঙ্গ : মহিলা	UHI1737006 ফটো উপলব্ধ
244 নাম : কল্যাণ বর্মণ পিতার নাম: মঙ্গল বর্মণ বাড়ির নং : N0143 বয়স : 24 লিঙ্গ : পুরুষ	UHI2678647 ফটো উপলব্ধ	245 নাম : শান্তনা বর্মণ (অধিকারী) স্বামীর নাম: অজিত বর্মণ বাড়ির নং : n0152 বয়স : 40 লিঙ্গ : মহিলা	LZL2757128 ফটো উপলব্ধ	246 নাম : পুষ্পনাথ বর্মণ পিতার নাম: নগেন্দ্র বর্মণ বাড়ির নং : n0174 বয়স : 38 লিঙ্গ : পুরুষ	UHI0206748 ফটো উপলব্ধ
247 নাম : চন্দী বর্মণ পিতার নাম: বিপিন বর্মণ বাড়ির নং : n0179 বয়স : 71 লিঙ্গ : পুরুষ	WB/01/004/189290 ফটো উপলব্ধ	248 নাম : মথুরচন্দ্র বর্মণ পিতার নাম: পঞ্চানন বর্মণ বাড়ির নং : n0140 বয়স : 73 লিঙ্গ : পুরুষ	WB/01/004/189223 ফটো উপলব্ধ	249 নাম : দিলীপ বর্মণ পিতার নাম: মথুর বর্মণ বাড়ির নং : n0140 বয়স : 38 লিঙ্গ : পুরুষ	LZL2553592 ফটো উপলব্ধ
250 নাম : লক্ষ্মী বর্মণ স্বামীর নাম: কৃষ্ণকান্ত বর্মণ বাড়ির নং : n0141 বয়স : 35 লিঙ্গ : মহিলা	UHI1864784 ফটো উপলব্ধ	251 নাম : সোনাবালা বর্মণ স্বামীর নাম: সুরেশচন্দ্র বর্মণ বাড়ির নং : n0142 বয়স : 85 লিঙ্গ : মহিলা	WB/01/004/189120 ফটো উপলব্ধ	252 নাম : অনাথ বর্মণ পিতার নাম: সুরেশ চন্দ্র বর্মণ বাড়ির নং : n0142 বয়স : 51 লিঙ্গ : পুরুষ	WB/01/004/189252 ফটো উপলব্ধ
253 নাম : বিশ্বজিৎ বর্মণ পিতার নাম: সুরেশ বর্মণ বাড়ির নং : n0142 বয়স : 38 লিঙ্গ : পুরুষ	UHI1736818 ফটো উপলব্ধ	254 নাম : উজ্জ্বল বর্মণ পিতার নাম: অতুল বর্মণ বাড়ির নং : n0174 বয়স : 31 লিঙ্গ : পুরুষ	UHI1737022 ফটো উপলব্ধ	255 নাম : মুকুল বর্মণ পিতার নাম: সুভাষ বর্মণ বাড়ির নং : n0219 বয়স : 28 লিঙ্গ : পুরুষ	UHI2119295 ফটো উপলব্ধ
256 নাম : নমিতা বর্মণ স্বামীর নাম: কমল বর্মণ বাড়ির নং : n0139 বয়স : 37 লিঙ্গ : মহিলা	UHI1529106 ফটো উপলব্ধ	257 নাম : গৌরাজ বর্মণ পিতার নাম: বিনোদ বর্মণ বাড়ির নং : n0139 বয়স : 38 লিঙ্গ : পুরুষ	UHI0206565 ফটো উপলব্ধ	258 নাম : রাজ কুমার বর্মণ পিতার নাম: নিত্যা রঞ্জন বর্মণ বাড়ির নং : N0029 বয়স : 25 লিঙ্গ : পুরুষ	UHI2645968 ফটো উপলব্ধ
259 নাম : নারায়ণ বর্মণ পিতার নাম: সুনীল বর্মণ বাড়ির নং : n0014 বয়স : 39 লিঙ্গ : পুরুষ	UHI1391432 ফটো উপলব্ধ	260 নাম : তপু বর্মণ পিতার নাম: হরিদাস বর্মণ বাড়ির নং : এন000 বয়স : 27 লিঙ্গ : পুরুষ	UHI2827624 ফটো উপলব্ধ	261 নাম : অনিতা বর্মণ স্বামীর নাম: সনাতন বর্মণ বাড়ির নং : n0160 বয়স : 35 লিঙ্গ : মহিলা	UHI2119436 ফটো উপলব্ধ
262 নাম : লিটন বর্মণ পিতার নাম: বিরেন বর্মণ বাড়ির নং : এন ০১৭১ বয়স : 27 লিঙ্গ : পুরুষ	UHI2430361 ফটো উপলব্ধ	263 নাম : শেফালী বর্মণ স্বামীর নাম: সত্যেন বর্মণ বাড়ির নং : n0142 বয়স : 50 লিঙ্গ : মহিলা	WB/01/004/189113 ফটো উপলব্ধ	264 নাম : কৃষ্ণা বর্মণ স্বামীর নাম: মুনাল বর্মণ বাড়ির নং : n0142 বয়স : 37 লিঙ্গ : মহিলা	LZL2816247 ফটো উপলব্ধ
265 নাম : রতনবালা বর্মণ স্বামীর নাম: চন্দী বর্মণ বাড়ির নং : n0179 বয়স : 63 লিঙ্গ : মহিলা	WB/01/004/189158 ফটো উপলব্ধ	266 নাম : ঠাকুরদাস বর্মণ পিতার নাম: বিপিন বর্মণ বাড়ির নং : n0180 বয়স : 66 লিঙ্গ : পুরুষ	WB/01/004/189156 ফটো উপলব্ধ	267 নাম : নিরোবালা বর্মণ স্বামীর নাম: ঠাকুরদাস বর্মণ বাড়ির নং : n0180 বয়স : 59 লিঙ্গ : মহিলা	WB/01/004/189160 ফটো উপলব্ধ
268 নাম : নিশিকান্ত বর্মণ পিতার নাম: জ্ঞানচন্দ্র বর্মণ বাড়ির নং : n0181 বয়স : 66 লিঙ্গ : পুরুষ	WB/01/004/189191 ফটো উপলব্ধ	269 নাম : আলপনা বর্মণ স্বামীর নাম: নিশিকান্ত বর্মণ বাড়ির নং : n0181 বয়স : 55 লিঙ্গ : মহিলা	WB/01/004/189300 ফটো উপলব্ধ	270 নাম : বাসনা বর্মণ স্বামীর নাম: ভবেন্দ্র বর্মণ বাড়ির নং : n0190 বয়স : 54 লিঙ্গ : মহিলা	WB/01/004/159196 ফটো উপলব্ধ

271 নাম : বীরভদ্র বর্মণ পিতার নাম: কান্দুরা বর্মণ বাড়ির নং : n0148 বয়স : 33 লিঙ্গ : পুরুষ	UHI1630177 ফটো উপলব্ধ	272 নাম : শোভা বর্মণ পিতার নাম: যোগেশ চন্দ্র বর্মণ বাড়ির নং : n0035 বয়স : 29 লিঙ্গ : মহিলা	UHI2398311 ফটো উপলব্ধ	273 নাম : বিনোদ বর্মণ পিতার নাম: বাঞ্ছা বর্মণ বাড়ির নং : n0170 বয়স : 77 লিঙ্গ : পুরুষ	WB/01/004/189204 ফটো উপলব্ধ
274 নাম : বেলারানী বর্মণ স্বামীর নাম: বিনোদ বর্মণ বাড়ির নং : n0170 বয়স : 67 লিঙ্গ : মহিলা	WB/01/004/189178 ফটো উপলব্ধ	275 নাম : বিনোদচন্দ্র বর্মণ পিতার নাম: পঞ্চানন বর্মণ বাড়ির নং : n0139 বয়স : 70 লিঙ্গ : পুরুষ	WB/01/004/189285 ফটো উপলব্ধ	276 নাম : প্রসেঞ্জিৎ বর্মণ পিতার নাম: সুভাষ বর্মণ বাড়ির নং : n0138 বয়স : 27 লিঙ্গ : পুরুষ	UHI2315539 ফটো উপলব্ধ
277 নাম : সুমন বর্মণ পিতার নাম: গাঢ়িরাম বর্মণ বাড়ির নং : n0070 বয়স : 27 লিঙ্গ : পুরুষ	UHI2315547 ফটো উপলব্ধ	278 নাম : সুশান্ত বর্মণ পিতার নাম: গুরুদাস বর্মণ বাড়ির নং : n0041 বয়স : 28 লিঙ্গ : পুরুষ	UHI2315562 ফটো উপলব্ধ	279 নাম : নিতাই বর্মণ পিতার নাম: তারিনী কান্ত বর্মণ বাড়ির নং : n0141 বয়স : 38 লিঙ্গ : পুরুষ	LZL2757052 ফটো উপলব্ধ
280 নাম : পার্বতী বর্মণ স্বামীর নাম: অনিল বর্মণ বাড়ির নং : n0041 বয়স : 41 লিঙ্গ : মহিলা	LZL2329472 ফটো উপলব্ধ	281 নাম : ভরত চন্দ্র বর্মণ পিতার নাম: রবীন্দ্র নাথ বর্মণ বাড়ির নং : n0145 বয়স : 37 লিঙ্গ : পুরুষ	LZL2816155 ফটো উপলব্ধ	282 নাম : বিশুজিৎ বর্মণ পিতার নাম: অজিত বর্মণ বাড়ির নং : n0016 বয়স : 30 লিঙ্গ : পুরুষ	UHI1864859 ফটো উপলব্ধ
283 নাম : উত্তম কুমার বর্মণ পিতার নাম: বিনোদ চন্দ্র বর্মণ বাড়ির নং : n0139 বয়স : 35 লিঙ্গ : পুরুষ	UHI1529312 ফটো উপলব্ধ	284 নাম : বাসন্তী বর্মণ স্বামীর নাম: পুলিন বর্মণ বাড়ির নং : n0014 বয়স : 73 লিঙ্গ : মহিলা	WB/01/004/189296 ফটো উপলব্ধ	285 নাম : পার্বতী বর্মণ স্বামীর নাম: চন্দন বর্মণ বাড়ির নং : n0014 বয়স : 41 লিঙ্গ : মহিলা	LZL2329498 ফটো উপলব্ধ
286 নাম : অজিত বর্মণ পিতার নাম: নৃপেন্দ্র বর্মণ বাড়ির নং : n0016 বয়স : 66 লিঙ্গ : পুরুষ	WB/01/004/189402 ফটো উপলব্ধ	287 নাম : ভারতী বর্মণ স্বামীর নাম: মথুরচন্দ্র বর্মণ বাড়ির নং : n0140 বয়স : 65 লিঙ্গ : মহিলা	WB/01/004/189162 ফটো উপলব্ধ	288 নাম : বুলবুলি বর্মণ স্বামীর নাম: যোগেন্দ্রনাথ বর্মণ বাড়ির নং : n0140 বয়স : 51 লিঙ্গ : মহিলা	WB/01/004/189214 ফটো উপলব্ধ
289 নাম : চুলিলাল বর্মণ পিতার নাম: যোগেন্দ্র নাথ বর্মণ বাড়ির নং : n0140 বয়স : 32 লিঙ্গ : পুরুষ	UHI2008860 ফটো উপলব্ধ	290 নাম : খুকুমণী বর্মণ রায় স্বামীর নাম: মনোরঞ্জন বর্মণ বাড়ির নং : n0158 বয়স : 28 লিঙ্গ : মহিলা	UHI2119444 ফটো উপলব্ধ	291 নাম : সাবিত্রী বর্মণ স্বামীর নাম: বাচ্চু বর্মণ বাড়ির নং : n0152 বয়স : 52 লিঙ্গ : মহিলা	WB/01/004/189215 ফটো উপলব্ধ
292 নাম : লক্ষী বর্মণ স্বামীর নাম: মধুসূদন বর্মণ বাড়ির নং : n0153 বয়স : 71 লিঙ্গ : মহিলা	WB/01/004/189613 ফটো উপলব্ধ	293 নাম : রতন বর্মণ পিতার নাম: চেংটু বর্মণ বাড়ির নং : n0152 বয়স : 53 লিঙ্গ : পুরুষ	WB/01/004/189592 ফটো উপলব্ধ	294 নাম : জ্যোৎস্না বর্মণ স্বামীর নাম: খগেন বর্মণ বাড়ির নং : n0151 বয়স : 39 লিঙ্গ : মহিলা	LZL2553337 ফটো উপলব্ধ
295 নাম : সন্দীপ বর্মণ পিতার নাম: নিশী বর্মণ বাড়ির নং : n0181 বয়স : 36 লিঙ্গ : পুরুষ	UHI1391903 ফটো উপলব্ধ	296 নাম : বুলবুলি বর্মণ স্বামীর নাম: কান্দুরা বর্মণ বাড়ির নং : n0148 বয়স : 56 লিঙ্গ : মহিলা	WB/01/004/189286 ফটো উপলব্ধ	297 নাম : স্বপন বর্মণ পিতার নাম: ভবেশ বর্মণ বাড়ির নং : n0190 বয়স : 34 লিঙ্গ : পুরুষ	UHI1529270 ফটো উপলব্ধ
Q 298 নাম : অন্নবালা বর্মণ স্বামীর নাম: নৃপেন্দ্র নাথ বর্মণ বাড়ির নং : বয়স : 60 লিঙ্গ : মহিলা	UHI1864495 ফটো উপলব্ধ	299 নাম : মনিকা বর্মণ পিতার নাম: অধীর চন্দ্র বর্মণ বাড়ির নং : এন000 বয়স : 23 লিঙ্গ : মহিলা	UHI2781839 ফটো উপলব্ধ	300 নাম : বীনা বর্মণ স্বামীর নাম: লালমোহন বর্মণ বাড়ির নং : n0168 বয়স : 53 লিঙ্গ : মহিলা	UHI2609469 ফটো উপলব্ধ

301 নাম : বিশকা বর্মণ স্বামীর নাম: কার্তিক বর্মণ বাড়ির নং : n0169 বয়স : 29 লিঙ্গ : মহিলা	UHI2119535 ফটো উপলব্ধ	302 নাম : অঞ্জনা বর্মণ পিতার নাম: নিতা রঞ্জন বর্মণ বাড়ির নং : N0029 বয়স : 24 লিঙ্গ : মহিলা	UHI2622033 ফটো উপলব্ধ	303 নাম : সরদিনী বর্মণ স্বামীর নাম: রবীন্দ্র নাথ বর্মণ বাড়ির নং : n0145 বয়স : 65 লিঙ্গ : মহিলা	UHI2642619 ফটো উপলব্ধ
304 নাম : ভবেশ বর্মণ পিতার নাম: বৈকুণ্ঠ বর্মণ বাড়ির নং : n0190 বয়স : 62 লিঙ্গ : পুরুষ	WB/01/004/159532 ফটো উপলব্ধ	305 নাম : দুলালী বর্মণ স্বামীর নাম: পরেশ বর্মণ বাড়ির নং : n0171 বয়স : 51 লিঙ্গ : মহিলা	UHI2608339 ফটো উপলব্ধ	306 নাম : মিতালী বর্মণ স্বামীর নাম: দুলাল চন্দ্র বর্মণ বাড়ির নং : এন000 বয়স : 24 লিঙ্গ : মহিলা	UHI2781813 ফটো উপলব্ধ
307 নাম : অজিৎ বর্মণ পিতার নাম: সুবিত বর্মণ বাড়ির নং : n0152 বয়স : 38 লিঙ্গ : পুরুষ	UHI1737071 ফটো উপলব্ধ	308 নাম : মুকুল বর্মণ পিতার নাম: যোগেশ বর্মণ বাড়ির নং : n0151 বয়স : 50 লিঙ্গ : পুরুষ	WB/01/004/189073 ফটো উপলব্ধ	309 নাম : সাবিত্রী বর্মণ স্বামীর নাম: মুকুল বর্মণ বাড়ির নং : n0151 বয়স : 39 লিঙ্গ : মহিলা	LZL2553345 ফটো উপলব্ধ
310 নাম : বিনোদিনী বর্মণ স্বামীর নাম: মানিক বর্মণ বাড়ির নং : n0182 বয়স : 63 লিঙ্গ : মহিলা	WB/01/004/189419 ফটো উপলব্ধ	311 নাম : টুকুরাম বর্মণ পিতার নাম: সীতানাথ বর্মণ বাড়ির নং : n0147 বয়স : 64 লিঙ্গ : পুরুষ	WB/01/004/189562 ফটো উপলব্ধ	312 নাম : নির্মল বর্মণ পিতার নাম: অজিত বর্মণ বাড়ির নং : N0155 বয়স : 24 লিঙ্গ : পুরুষ	UHI2641132 ফটো উপলব্ধ
313 নাম : তনয় বর্মণ পিতার নাম: রাম চন্দ্র বর্মণ বাড়ির নং : n0145 বয়স : 28 লিঙ্গ : পুরুষ	UHI2119386 ফটো উপলব্ধ	Q 314 নাম : শ্যামল চন্দ্র বর্মণ পিতার নাম: খগেন চন্দ্র বর্মণ বাড়ির নং : বয়স : 28 লিঙ্গ : পুরুষ	UHI2119394 ফটো উপলব্ধ	315 নাম : সবিতা বর্মণ (রায়) স্বামীর নাম: রতন বর্মণ বাড়ির নং : n0152 বয়স : 44 লিঙ্গ : মহিলা	LZL2255511 ফটো উপলব্ধ
316 নাম : ইন্দ্র বর্মণ পিতার নাম: সুবিত বর্মণ বাড়ির নং : n0152 বয়স : 33 লিঙ্গ : পুরুষ	UHI1864933 ফটো উপলব্ধ	317 নাম : কবিতা বর্মণ পিতার নাম: বিনোদ বর্মণ বাড়ির নং : এন000 বয়স : 22 লিঙ্গ : মহিলা	UHI2868099 ফটো উপলব্ধ	318 নাম : সুবল বর্মণ পিতার নাম: চণ্ডী বর্মণ বাড়ির নং : n0179 বয়স : 44 লিঙ্গ : পুরুষ	LZL2063824 ফটো উপলব্ধ
319 নাম : স্বরস্বতী বর্মণ স্বামীর নাম: ভরত চন্দ্র বর্মণ বাড়ির নং : n0145 বয়স : 38 লিঙ্গ : মহিলা	UHI0207241 ফটো উপলব্ধ	320 নাম : জয়া বর্মণ স্বামীর নাম: ইন্দ্রজিৎ বর্মণ বাড়ির নং : n0146 বয়স : 56 লিঙ্গ : মহিলা	LZL2063873 ফটো উপলব্ধ	321 নাম : স্বপ্না বর্মণ স্বামীর নাম: দীপক বর্মণ বাড়ির নং : n0195 বয়স : 30 লিঙ্গ : মহিলা	UHI2119410 ফটো উপলব্ধ
322 নাম : মাম্পি বর্মণ পিতার নাম: বাচু বর্মণ বাড়ির নং : n0152 বয়স : 30 লিঙ্গ : মহিলা	UHI2119428 ফটো উপলব্ধ	323 নাম : বাবলু বর্মণ পিতার নাম: লালমোহন বর্মণ বাড়ির নং : n0149 বয়স : 51 লিঙ্গ : পুরুষ	WB/01/004/189228 ফটো উপলব্ধ	324 নাম : চম্পলা বর্মণ স্বামীর নাম: বাবলু বর্মণ বাড়ির নং : n0149 বয়স : 49 লিঙ্গ : মহিলা	LZL1437813 ফটো উপলব্ধ
325 নাম : সোনামনি বর্মণ স্বামীর নাম: স্বপন বর্মণ বাড়ির নং : N0190 বয়স : 26 লিঙ্গ : মহিলা	UHI2665594 ফটো উপলব্ধ	326 নাম : হরিপ্রিয়া বর্মণ স্বামীর নাম: তারিনীকান্ত বর্মণ বাড়ির নং : n0141 বয়স : 71 লিঙ্গ : মহিলা	WB/01/004/189161 ফটো উপলব্ধ	327 নাম : কৃষ্ণ কান্ত বর্মণ পিতার নাম: তারিনী কান্ত বর্মণ বাড়ির নং : n0141 বয়স : 40 লিঙ্গ : পুরুষ	LZL2330306 ফটো উপলব্ধ
328 নাম : মীনা বর্মণ স্বামীর নাম: অনাথ বর্মণ বাড়ির নং : n0142 বয়স : 43 লিঙ্গ : মহিলা	LZL2063782 ফটো উপলব্ধ	329 নাম : সিপালী রায় (বর্মণ) স্বামীর নাম: বিশুজীৎ বর্মণ বাড়ির নং : n0142 বয়স : 29 লিঙ্গ : মহিলা	UHI2008829 ফটো উপলব্ধ	330 নাম : সুদীপ বর্মণ পিতার নাম: নিশিকান্ত বর্মণ বাড়ির নং : n0181 বয়স : 34 লিঙ্গ : পুরুষ	UHI1529197 ফটো উপলব্ধ

331 নাম : শান্তিনারী বর্মন স্বামীর নাম: টুকুরাম বর্মন বাড়ির নং : n0147 বয়স : 58 লিঙ্গ : মহিলা	WB/01/004/189422	332 নাম : অশ্বিনী বর্মন পিতার নাম: মদারাম বর্মন বাড়ির নং : n0149 বয়স : 49 লিঙ্গ : পুরুষ	UHI1865005	333 নাম : অজিত বর্মন পিতার নাম: যোগেশ বর্মন বাড়ির নং : n0151 বয়স : 42 লিঙ্গ : পুরুষ	LZL2064608
334 নাম : সূচিত্রা বর্মন স্বামীর নাম: অজিত বর্মন বাড়ির নং : n0151 বয়স : 40 লিঙ্গ : মহিলা	LZL2553352	335 নাম : বনিকা বর্মন পিতার নাম: অজিত বর্মন বাড়ির নং : এন00 বয়স : 21 লিঙ্গ : মহিলা	UHI2983807	Q 336 নাম : সৃজন বর্মন মায়ের নাম: জ্যোৎস্না বর্মন বাড়ির নং : এন00 বয়স : 21 লিঙ্গ : পুরুষ	UHI2982668
337 নাম : বাচ্চু বর্মন পিতার নাম: চেংটু বর্মন বাড়ির নং : n0152 বয়স : 58 লিঙ্গ : পুরুষ	WB/01/004/189360	338 নাম : সত্যজিৎ বর্মন পিতার নাম: বাচ্চু বর্মন বাড়ির নং : n0152 বয়স : 32 লিঙ্গ : পুরুষ	UHI1630268	339 নাম : গায়ত্রী বর্মন পিতার নাম: মধুসূদন বর্মন বাড়ির নং : n0153 বয়স : 44 লিঙ্গ : মহিলা	LZL2063915
340 নাম : গোলাপী বর্মন স্বামীর নাম: যোগেশচন্দ্র বর্মন বাড়ির নং : n0035 বয়স : 56 লিঙ্গ : মহিলা	WB/01/004/189079	341 নাম : বকুল বর্মন পিতার নাম: করুনাকান্ত বর্মন বাড়ির নং : n0036 বয়স : 41 লিঙ্গ : পুরুষ	LZL2553600	342 নাম : মুকুল বর্মন পিতার নাম: করুনাকান্ত বর্মন বাড়ির নং : n0036 বয়স : 35 লিঙ্গ : পুরুষ	UHI1391168
343 নাম : শুভ মন্ডল পিতার নাম: নিখিল মন্ডল বাড়ির নং : n0036 বয়স : 30 লিঙ্গ : পুরুষ	UHI1864578	344 নাম : মনোরঞ্জন বর্মন পিতার নাম: বাবলু বর্মন বাড়ির নং : n0158 বয়স : 36 লিঙ্গ : পুরুষ	UHI1391416	345 নাম : বাসন্তী বর্মন স্বামীর নাম: গদাধর বর্মন বাড়ির নং : n0035 বয়স : 81 লিঙ্গ : মহিলা	WB/01/004/189081
346 নাম : অজয় বর্মন পিতার নাম: গোপাল বর্মন বাড়ির নং : n0037 বয়স : 31 লিঙ্গ : পুরুষ	UHI2315521	347 নাম : বিশ্বজিৎ বর্মন পিতার নাম: সুভাষ বর্মন বাড়ির নং : এন000 বয়স : 23 লিঙ্গ : পুরুষ	UHI2763662	348 নাম : আশীষ বর্মন মায়ের নাম: জয়া বর্মন বাড়ির নং : N0146 বয়স : 24 লিঙ্গ : পুরুষ	UHI2645901
349 নাম : প্রমিলা বর্মন স্বামীর নাম: হরিদাস বর্মন বাড়ির নং : n0172 বয়স : 48 লিঙ্গ : মহিলা	UHI2514552	350 নাম : অনুকুল বর্মন পিতার নাম: কানু বর্মন বাড়ির নং : এন000 বয়স : 28 লিঙ্গ : পুরুষ	UHI2827392	351 নাম : সুনীল বর্মন পিতার নাম: মহেন্দ্রনাথ বর্মন বাড়ির নং : n0137 বয়স : 52 লিঙ্গ : পুরুষ	LZL1438043
352 নাম : বিষ্ণু বর্মন পিতার নাম: নগেন্দ্র নাথ বর্মন বাড়ির নং : N0040 বয়স : 25 লিঙ্গ : পুরুষ	UHI2646107	353 নাম : তাপসী বর্মন স্বামীর নাম: রতন বর্মন বাড়ির নং : 00 বয়স : 27 লিঙ্গ : মহিলা	UHI2909877	354 নাম : অনিমা বর্মন স্বামীর নাম: মনোরঞ্জন বর্মন বাড়ির নং : n0020 বয়স : 56 লিঙ্গ : মহিলা	UHI2611333
355 নাম : স্বপন বর্মন পিতার নাম: অতুল বর্মন বাড়ির নং : n0174 বয়স : 28 লিঙ্গ : পুরুষ	UHI2119287	356 নাম : করুণা বর্মন পিতার নাম: কান্তেশ্বর বর্মন বাড়ির নং : n0036 বয়স : 76 লিঙ্গ : পুরুষ	WB/01/004/189109	357 নাম : শিবু বর্মন পিতার নাম: হরিদাস বর্মন বাড়ির নং : n0033 বয়স : 34 লিঙ্গ : পুরুষ	UHI1529288
358 নাম : সুদীপ বর্মন পিতার নাম: বিনোদ বর্মন বাড়ির নং : n0034 বয়স : 32 লিঙ্গ : পুরুষ	UHI1629898	359 নাম : কৌশল্যা বর্মন স্বামীর নাম: করুণা বর্মন বাড়ির নং : n0036 বয়স : 69 লিঙ্গ : মহিলা	WB/01/004/189086	360 নাম : একদশী বর্মন স্বামীর নাম: লক্ষন বর্মন বাড়ির নং : n0143 বয়স : 50 লিঙ্গ : মহিলা	UHI2608362

361 নাম : শান্তি রায় (বর্মন) স্বামীর নাম: অজিত বর্মন বাড়ির নং : n0034 বয়স : 34 লিঙ্গ : মহিলা	UHI1864909 ফটো উপলব্ধ	362 নাম : বিধুভূষণ বর্মন পিতার নাম: বিনোদ বর্মন বাড়ির নং : n0034 বয়স : 41 লিঙ্গ : পুরুষ	UHI1528694 ফটো উপলব্ধ	363 নাম : শোভা বর্মন রায় স্বামীর নাম: ক্ষীরমল রায় বাড়ির নং : n0219 বয়স : 32 লিঙ্গ : মহিলা	UHI1736701 ফটো উপলব্ধ
364 নাম : শেফালী বর্মন স্বামীর নাম: রামচন্দ্র বর্মন বাড়ির নং : n0145 বয়স : 46 লিঙ্গ : মহিলা	LZL2064616 ফটো উপলব্ধ	365 নাম : বিশ্বেশ্বর বর্মন পিতার নাম: জগমোহন বর্মন বাড়ির নং : n0162 বয়স : 66 লিঙ্গ : পুরুষ	WB/01/004/189587 ফটো উপলব্ধ	366 নাম : সোমা বর্মন পিতার নাম: সুভাষ চন্দ্র বর্মন বাড়ির নং : এন000 বয়স : 24 লিঙ্গ : মহিলা	UHI2702678 ফটো উপলব্ধ
367 নাম : ভাগীরথী বর্মন স্বামীর নাম: দীনেশ বর্মন বাড়ির নং : n0031 বয়স : 67 লিঙ্গ : মহিলা	WB/01/004/189087 ফটো উপলব্ধ	368 নাম : বিপুল বর্মন পিতার নাম: পরিমল বর্মন বাড়ির নং : n0032 বয়স : 34 লিঙ্গ : পুরুষ	UHI1391150 ফটো উপলব্ধ	369 নাম : বিপ্লব বর্মন পিতার নাম: নগেন বর্মন বাড়ির নং : n0030 বয়স : 33 লিঙ্গ : পুরুষ	UHI1629930 ফটো উপলব্ধ
370 নাম : প্রশান্তা বর্মন পিতার নাম: সুরেন বর্মন বাড়ির নং : n0008 বয়স : 29 লিঙ্গ : পুরুষ	UHI2315794 ফটো উপলব্ধ	371 নাম : সরস্বতী রায় বর্মন স্বামীর নাম: শঙ্কর বর্মন বাড়ির নং : n0171 বয়স : 40 লিঙ্গ : মহিলা	UHI2315687 ফটো উপলব্ধ	372 নাম : অর্পনা বর্মন পিতার নাম: মনোরঞ্জন বর্মন বাড়ির নং : n0020 বয়স : 33 লিঙ্গ : মহিলা	UHI1630417 ফটো উপলব্ধ
373 নাম : অজিত বর্মন পিতার নাম: বিনোদ বর্মন বাড়ির নং : n0034 বয়স : 50 লিঙ্গ : পুরুষ	WB/01/004/189386 ফটো উপলব্ধ	374 নাম : মনোজ বর্মন পিতার নাম: হেমন্ত বর্মন বাড়ির নং : এন000 বয়স : 23 লিঙ্গ : পুরুষ	UHI2702736 ফটো উপলব্ধ	375 নাম : কম্পনা বর্মন স্বামীর নাম: বাবলু বর্মন বাড়ির নং : n0158 বয়স : 56 লিঙ্গ : মহিলা	WB/01/004/189277 ফটো উপলব্ধ
376 নাম : হেমলতা বর্মন পিতার নাম: মুকুল বর্মন বাড়ির নং : এন000 বয়স : 22 লিঙ্গ : মহিলা	UHI2826378 ফটো উপলব্ধ	377 নাম : বিজয় বর্মন পিতার নাম: গোপাল বর্মন বাড়ির নং : n0037 বয়স : 32 লিঙ্গ : পুরুষ	UHI1629799 ফটো উপলব্ধ	378 নাম : অঞ্জলী বর্মন স্বামীর নাম: বীরেন বর্মন বাড়ির নং : n0046 বয়স : 61 লিঙ্গ : মহিলা	UHI2579225 ফটো উপলব্ধ
379 নাম : সোনামনী বর্মন স্বামীর নাম: গৌতম বর্মন বাড়ির নং : n0041 বয়স : 41 লিঙ্গ : মহিলা	LZL2329464 ফটো উপলব্ধ	380 নাম : পঙ্কজ বর্মন পিতার নাম: নারায়ণ বর্মন বাড়ির নং : N01012 বয়স : 24 লিঙ্গ : পুরুষ	UHI2641082 ফটো উপলব্ধ	381 নাম : বিনোদ বর্মন পিতার নাম: ভগীরথ বর্মন বাড়ির নং : n0070 বয়স : 37 লিঙ্গ : পুরুষ	LZL2757235 ফটো উপলব্ধ
Q 382 নাম : নীলি বর্মন স্বামীর নাম: নাদারু বর্মন বাড়ির নং : বয়স : 71 লিঙ্গ : মহিলা	UHI1529015 ফটো উপলব্ধ	383 নাম : সন্ধ্যা বর্মন স্বামীর নাম: গাঢ়ি়াম বর্মন বাড়ির নং : n0070 বয়স : 51 লিঙ্গ : মহিলা	WB/01/004/189486 ফটো উপলব্ধ	384 নাম : সুদীপ বর্মন স্বামীর নাম: বীণা বর্মন বাড়ির নং : N0168 বয়স : 24 লিঙ্গ : পুরুষ	UHI2641322 ফটো উপলব্ধ
385 নাম : শৈলবালা বর্মন স্বামীর নাম: ক্ষিতিশ বর্মন বাড়ির নং : n0070 বয়স : 45 লিঙ্গ : মহিলা	LZL2064590 ফটো উপলব্ধ	386 নাম : রামচন্দ্র বর্মন পিতার নাম: রবীন্দ্র নাথ বর্মন বাড়ির নং : n0145 বয়স : 53 লিঙ্গ : পুরুষ	UHI2602696 ফটো উপলব্ধ	387 নাম : সন্তোষ বর্মন পিতার নাম: মতিলাল বর্মন বাড়ির নং : n0220 বয়স : 50 লিঙ্গ : পুরুষ	WB/02/009/420088 ফটো উপলব্ধ
388 নাম : সুমিত্রা বর্মন স্বামীর নাম: সন্তোষ বর্মন বাড়ির নং : n0222 বয়স : 44 লিঙ্গ : মহিলা	UHI0208090 ফটো উপলব্ধ	389 নাম : গৌতম বর্মন পিতার নাম: গোবিন্দ বর্মন বাড়ির নং : n0041 বয়স : 55 লিঙ্গ : পুরুষ	WB/01/004/189241 ফটো উপলব্ধ	390 নাম : স্বপ্না বর্মন স্বামীর নাম: গুরুদাস বর্মন বাড়ির নং : n0041 বয়স : 42 লিঙ্গ : মহিলা	LZL2063816 ফটো উপলব্ধ

391 নাম : হরিদাস বর্মণ পিতার নাম: খোকন বর্মণ বাড়ির নং : n0172 বয়স : 54 লিঙ্গ : পুরুষ	UHI2559383 ফটো উপলব্ধ	392 নাম : গুরুদাস বর্মণ পিতার নাম: গোবিন্দ বর্মণ বাড়ির নং : n0041 বয়স : 49 লিঙ্গ : পুরুষ	UHI2571883 ফটো উপলব্ধ	393 নাম : শেফালী বর্মণ স্বামীর নাম: বিনোদ বর্মণ বাড়ির নং : n0070 বয়স : 38 লিঙ্গ : মহিলা	UHI1630474 ফটো উপলব্ধ
394 নাম : প্রসেনজিৎ বর্মণ পিতার নাম: রঞ্জিৎ বর্মণ বাড়ির নং : n0204 বয়স : 34 লিঙ্গ : পুরুষ	UHI1630250 ফটো উপলব্ধ	395 নাম : দুলু বর্মণ পিতার নাম: বাধু বর্মণ বাড়ির নং : n0169 বয়স : 78 লিঙ্গ : পুরুষ	UHI2608685 ফটো উপলব্ধ	396 নাম : দীপক বর্মণ পিতার নাম: মাধব বর্মণ বাড়ির নং : n0173 বয়স : 31 লিঙ্গ : পুরুষ	UHI1736990 ফটো উপলব্ধ
397 নাম : মঙ্গল বর্মণ পিতার নাম: রোহিনী কান্ত বর্মণ বাড়ির নং : n0143 বয়স : 43 লিঙ্গ : পুরুষ	LZL2063972 ফটো উপলব্ধ	398 নাম : সোনেকা বর্মণ স্বামীর নাম: নগেন্দ্রনাথ বর্মণ বাড়ির নং : n0040 বয়স : 57 লিঙ্গ : মহিলা	WB/01/004/189351 ফটো উপলব্ধ	399 নাম : নমিতা বর্মণ পিতার নাম: নগেন্দ্র নাথ বর্মণ বাড়ির নং : n0040 বয়স : 38 লিঙ্গ : মহিলা	UHI1529080 ফটো উপলব্ধ
400 নাম : কার্তিক বর্মণ পিতার নাম: দুলু বর্মণ বাড়ির নং : n0169 বয়স : 39 লিঙ্গ : পুরুষ	UHI1391366 ফটো উপলব্ধ	401 নাম : অধীরচন্দ্র বর্মণ পিতার নাম: ধরনীকান্ত বর্মণ বাড়ির নং : n0159 বয়স : 68 লিঙ্গ : পুরুষ	WB/01/004/189452 ফটো উপলব্ধ	402 নাম : দীনেশ বর্মণ পিতার নাম: রাজকুমার বর্মণ বাড়ির নং : n0160 বয়স : 73 লিঙ্গ : পুরুষ	WB/01/004/189232 ফটো উপলব্ধ
403 নাম : সুদেবী বর্মণ স্বামীর নাম: দীনেশ বর্মণ বাড়ির নং : n0160 বয়স : 63 লিঙ্গ : মহিলা	WB/01/004/189459 ফটো উপলব্ধ	404 নাম : সুনীতি বর্মণ স্বামীর নাম: সঞ্জয় বর্মণ বাড়ির নং : n0154 বয়স : 30 লিঙ্গ : মহিলা	UHI2008811 ফটো উপলব্ধ	405 নাম : সুখময়ী বর্মণ স্বামীর নাম: সুধীর বর্মণ বাড়ির নং : n0156 বয়স : 71 লিঙ্গ : মহিলা	LZL2329563 ফটো উপলব্ধ
406 নাম : পায়েল বর্মণ পিতার নাম: রতন বর্মণ বাড়ির নং : এন000 বয়স : 22 লিঙ্গ : মহিলা	UHI2782001 ফটো উপলব্ধ	407 নাম : কৃষ্ণ বর্মণ পিতার নাম: দীপচরন বর্মণ বাড়ির নং : n0038 বয়স : 56 লিঙ্গ : পুরুষ	WB/01/004/189576 ফটো উপলব্ধ	408 নাম : প্রদীপ বর্মণ পিতার নাম: লালমোহন বর্মণ বাড়ির নং : n0168 বয়স : 29 লিঙ্গ : পুরুষ	UHI2008647 ফটো উপলব্ধ
409 নাম : সঞ্জয় বর্মণ পিতার নাম: জগদিশ বর্মণ বাড়ির নং : n0157 বয়স : 32 লিঙ্গ : পুরুষ	UHI1629955 ফটো উপলব্ধ	410 নাম : লক্ষী বর্মণ স্বামীর নাম: দীপচরন বর্মণ বাড়ির নং : n0038 বয়স : 75 লিঙ্গ : মহিলা	WB/01/004/189016 ফটো উপলব্ধ	411 নাম : প্রতিমা বর্মণ স্বামীর নাম: বীরেন বর্মণ বাড়ির নং : n0171 বয়স : 40 লিঙ্গ : মহিলা	LZL2756971 ফটো উপলব্ধ
412 নাম : সঞ্জীতা বর্মণ স্বামীর নাম: লিটন বর্মণ বাড়ির নং : এন0171 বয়স : 21 লিঙ্গ : মহিলা	UHI2986826 ফটো উপলব্ধ	413 নাম : অজিত বর্মণ পিতার নাম: জোনাকু বর্মণ বাড়ির নং : n0155 বয়স : 65 লিঙ্গ : পুরুষ	WB/01/004/189370 ফটো উপলব্ধ	414 নাম : পরিতোষ বর্মণ পিতার নাম: অজিৎ বর্মণ বাড়ির নং : n0155 বয়স : 29 লিঙ্গ : পুরুষ	UHI2008746 ফটো উপলব্ধ
415 নাম : নিলা বর্মণ পিতার নাম: শ্যামল বর্মণ বাড়ির নং : এন000 বয়স : 22 লিঙ্গ : মহিলা	UHI2868180 ফটো উপলব্ধ	416 নাম : সন্ধ্যা বর্মণ স্বামীর নাম: সুরেন বর্মণ বাড়ির নং : n0008 বয়স : 59 লিঙ্গ : মহিলা	WB/01/004/189102 ফটো উপলব্ধ	417 নাম : সুভাষ বর্মণ পিতার নাম: সুরেশ বর্মণ বাড়ির নং : n0219 বয়স : 40 লিঙ্গ : পুরুষ	UHI0208124 ফটো উপলব্ধ
418 নাম : রনজিৎ বর্মণ পিতার নাম: রজনী কান্ত বর্মণ বাড়ির নং : n0208 বয়স : 66 লিঙ্গ : পুরুষ	LZL2330488 ফটো উপলব্ধ	419 নাম : সুখনাথ বর্মণ পিতার নাম: কান্ত বর্মণ বাড়ির নং : n0143 বয়স : 39 লিঙ্গ : পুরুষ	UHI1391929 ফটো উপলব্ধ	420 নাম : অলক বর্মণ পিতার নাম: পরিমল বর্মণ বাড়ির নং : n0032 বয়স : 36 লিঙ্গ : পুরুষ	UHI1529361 ফটো উপলব্ধ

421 নাম : দীপক বর্মণ পিতার নাম: দীনেশ বর্মণ বাড়ির নং : n0160 বয়স : 39 লিঙ্গ : পুরুষ	LZL2756732 ফটো উপলব্ধ	422 নাম : যজ্ঞেশ্বর বর্মণ পিতার নাম: জগমোহন বর্মণ বাড়ির নং : n0162 বয়স : 74 লিঙ্গ : পুরুষ	WB/01/004/189531 ফটো উপলব্ধ	423 নাম : স্বপন বর্মণ পিতার নাম: যজ্ঞেশ্বর বর্মণ বাড়ির নং : n0162 বয়স : 51 লিঙ্গ : পুরুষ	WB/01/004/189023 ফটো উপলব্ধ
424 নাম : জ্যোত্স্না বর্মণ স্বামীর নাম: নীরদ বর্মণ বাড়ির নং : n0194 বয়স : 51 লিঙ্গ : মহিলা	WB/01/004/189610 ফটো উপলব্ধ	425 নাম : বিকাশ বর্মণ পিতার নাম: বিশ্বেশ্বর বর্মণ বাড়ির নং : n0162 বয়স : 39 লিঙ্গ : পুরুষ	LZL2816189 ফটো উপলব্ধ	426 নাম : মাম্পি রায় পিতার নাম: বিমল চন্দ্র রায় বাড়ির নং : এন0016 বয়স : 27 লিঙ্গ : মহিলা	UHI2319879 ফটো উপলব্ধ
427 নাম : পরিমল বর্মণ পিতার নাম: দীনেশ বর্মণ বাড়ির নং : n0031 বয়স : 32 লিঙ্গ : পুরুষ	UHI1864867 ফটো উপলব্ধ	428 নাম : পরিমল বর্মণ পিতার নাম: ভবেন্দ্র বর্মণ বাড়ির নং : n0032 বয়স : 71 লিঙ্গ : পুরুষ	WB/01/004/189498 ফটো উপলব্ধ	429 নাম : মিনতি বর্মণ স্বামীর নাম: পরিমল বর্মণ বাড়ির নং : n0032 বয়স : 61 লিঙ্গ : মহিলা	WB/01/004/189188 ফটো উপলব্ধ
430 নাম : টুঙ্গা কারজী স্বামীর নাম: অলোক বর্মণ বাড়ির নং : না বয়স : 28 লিঙ্গ : মহিলা	UHI2949584 ফটো উপলব্ধ	431 নাম : বিশ্বজিৎ বর্মণ পিতার নাম: গোবিন্দ বর্মণ বাড়ির নং : n0041 বয়স : 34 লিঙ্গ : পুরুষ	UHI1392000 ফটো উপলব্ধ	432 নাম : শ্যামল চন্দ্র বর্মণ পিতার নাম: শশীমোহন বর্মণ বাড়ির নং : n0012 বয়স : 46 লিঙ্গ : পুরুষ	LZL2064624 ফটো উপলব্ধ
433 নাম : অরুণ বর্মণ পিতার নাম: রমনীকান্ত বর্মণ বাড়ির নং : n0018 বয়স : 33 লিঙ্গ : পুরুষ	UHI1529213 ফটো উপলব্ধ	434 নাম : প্রদীপ বর্মণ পিতার নাম: সুরেন বর্মণ বাড়ির নং : n0008 বয়স : 42 লিঙ্গ : পুরুষ	LZL2329522 ফটো উপলব্ধ	435 নাম : গোলাপী বর্মণ স্বামীর নাম: শ্যামল চন্দ্র বর্মণ বাড়ির নং : n0012 বয়স : 44 লিঙ্গ : মহিলা	LZL2063899 ফটো উপলব্ধ
436 নাম : মালাবতী বর্মণ স্বামীর নাম: সুভাষ বর্মণ বাড়ির নং : n0012 বয়স : 44 লিঙ্গ : মহিলা	LZL2329514 ফটো উপলব্ধ	437 নাম : বলরাম বর্মণ পিতার নাম: মঙ্গল বর্মণ বাড়ির নং : মরিচবাড়ী বয়স : 21 লিঙ্গ : পুরুষ	UHI2898740 ফটো উপলব্ধ	438 নাম : কাশিনাথ বর্মণ পিতার নাম: অধির চন্দ্র বর্মণ বাড়ির নং : n0159 বয়স : 32 লিঙ্গ : পুরুষ	UHI1629765 ফটো উপলব্ধ
439 নাম : ফেংছি বর্মণ স্বামীর নাম: সুভাষ বর্মণ বাড়ির নং : n0018 বয়স : 35 লিঙ্গ : মহিলা	UHI1529072 ফটো উপলব্ধ	440 নাম : প্রদীপ বর্মণ পিতার নাম: গণেশ বর্মণ বাড়ির নং : n0164 বয়স : 28 লিঙ্গ : পুরুষ	UHI2365120 ফটো উপলব্ধ	441 নাম : সরস্বতী বর্মণ স্বামীর নাম: মহেন্দ্রনাথ বর্মণ বাড়ির নং : n0013 বয়স : 63 লিঙ্গ : মহিলা	WB/01/004/189164 ফটো উপলব্ধ
442 নাম : মিতু বর্মণ পিতার নাম: সুবল বর্মণ বাড়ির নং : n0179 বয়স : 26 লিঙ্গ : পুরুষ	UHI2398287 ফটো উপলব্ধ	Q 443 নাম : সৌরভ বর্মণ পিতার নাম: মুগাল কান্তি বর্মণ বাড়ির নং : 0144 বয়স : 20 লিঙ্গ : পুরুষ	UHI2910537 ফটো উপলব্ধ	444 নাম : মনিকা বর্মণ স্বামীর নাম: দীপক বর্মণ বাড়ির নং : n0160 বয়স : 34 লিঙ্গ : মহিলা	UHI1529064 ফটো উপলব্ধ
445 নাম : দীপক বর্মণ পিতার নাম: পঞ্চা বর্মণ বাড়ির নং : n0195 বয়স : 36 লিঙ্গ : পুরুষ	UHI1391853 ফটো উপলব্ধ	446 নাম : রতন বর্মণ পিতার নাম: যজ্ঞেশ্বর বর্মণ বাড়ির নং : n0162 বয়স : 43 লিঙ্গ : পুরুষ	LZL2329506 ফটো উপলব্ধ	447 নাম : বর্না বর্মণ স্বামীর নাম: অপু বর্মণ বাড়ির নং : n0019 বয়স : 29 লিঙ্গ : মহিলা	UHI2315653 ফটো উপলব্ধ
448 নাম : তাপসী বর্মণ স্বামীর নাম: ইন্দ্র বর্মণ বাড়ির নং : n0152 বয়স : 29 লিঙ্গ : মহিলা	UHI2315760 ফটো উপলব্ধ	449 নাম : অনামিকা বর্মণ পিতার নাম: অজিত বর্মণ বাড়ির নং : এন00 বয়স : 21 লিঙ্গ : মহিলা	UHI2982684 ফটো উপলব্ধ	450 নাম : হিরণময়ী বর্মণ স্বামীর নাম: ভবেন্দ্র বর্মণ বাড়ির নং : n0196 বয়স : 66 লিঙ্গ : মহিলা	WB/01/004/189063 ফটো উপলব্ধ

451 নাম : বর্না বর্মণ পিতার নাম: ভবেশ বর্মণ বাড়ির নং : n0196 বয়স : 36 লিঙ্গ : মহিলা	UHI0207712 ফটো উপলব্ধ	452 নাম : মিনতি বর্মণ স্বামীর নাম: প্রদীপ বর্মণ বাড়ির নং : n0266 বয়স : 36 লিঙ্গ : মহিলা	UHI0242354 ফটো উপলব্ধ	453 নাম : হরিদাস বর্মণ পিতার নাম: ভবেশ বর্মণ বাড়ির নং : n0033 বয়স : 66 লিঙ্গ : পুরুষ	WB/01/004/189205 ফটো উপলব্ধ
454 নাম : কমল বর্মণ মায়ের নাম: ভারতী বর্মণ বাড়ির নং : এন000 বয়স : 23 লিঙ্গ : পুরুষ	UHI2702694 ফটো উপলব্ধ	455 নাম : প্রসেনজিৎ বর্মণ পিতার নাম: মনোরঞ্জন বর্মণ বাড়ির নং : n0020 বয়স : 31 লিঙ্গ : পুরুষ	UHI2008720 ফটো উপলব্ধ	456 নাম : পুল্ল বর্মণ স্বামীর নাম: পরিমল বর্মণ বাড়ির নং : N0031 বয়স : 27 লিঙ্গ : মহিলা	UHI2462489 ফটো উপলব্ধ
457 নাম : নীরবালী বর্মণ স্বামীর নাম: হরিদাস বর্মণ বাড়ির নং : n0033 বয়স : 59 লিঙ্গ : মহিলা	WB/01/004/189189 ফটো উপলব্ধ	458 নাম : রত্না বর্মণ পিতার নাম: মহেন্দ্রনাথ বর্মণ বাড়ির নং : n0013 বয়স : 49 লিঙ্গ : মহিলা	WB/01/004/189163 ফটো উপলব্ধ	459 নাম : রাহুল বর্মণ পিতার নাম: সুভাষ চন্দ্র বর্মণ বাড়ির নং : এন000 বয়স : 23 লিঙ্গ : পুরুষ	UHI2893501 ফটো উপলব্ধ
460 নাম : মৃনাল বর্মণ পিতার নাম: নুপেন বর্মণ বাড়ির নং : n0227 বয়স : 41 লিঙ্গ : পুরুষ	UHI2097731 ফটো উপলব্ধ	461 নাম : মাধব বর্মণ পিতার নাম: কার্তিক বর্মণ বাড়ির নং : n0173 বয়স : 59 লিঙ্গ : পুরুষ	UHI2609311 ফটো উপলব্ধ	462 নাম : বিপুল বর্মণ পিতার নাম: ক্ষীতেন বর্মণ বাড়ির নং : n0144 বয়স : 42 লিঙ্গ : পুরুষ	LZL2329456 ফটো উপলব্ধ
463 নাম : সনাতন বর্মণ পিতার নাম: দীনেশ বর্মণ বাড়ির নং : n0160 বয়স : 33 লিঙ্গ : পুরুষ	UHI1629963 ফটো উপলব্ধ	464 নাম : পঞ্চ বর্মণ পিতার নাম: মানিকচন্দ্র বর্মণ বাড়ির নং : n0195 বয়স : 67 লিঙ্গ : পুরুষ	WB/01/004/189375 ফটো উপলব্ধ	465 নাম : ভবেশ বর্মণ পিতার নাম: ধুমালু বর্মণ বাড়ির নং : n0196 বয়স : 75 লিঙ্গ : পুরুষ	WB/01/004/189075 ফটো উপলব্ধ
466 নাম : নারায়ণ বর্মণ পিতার নাম: শশীমোহন বর্মণ বাড়ির নং : n0012 বয়স : 50 লিঙ্গ : পুরুষ	LZL1627777 ফটো উপলব্ধ	467 নাম : চম্পারানী বর্মণ স্বামীর নাম: নারায়ণ বর্মণ বাড়ির নং : n0012 বয়স : 46 লিঙ্গ : মহিলা	LZL1627934 ফটো উপলব্ধ	468 নাম : প্রসান্ত বর্মণ পিতার নাম: রমনী বর্মণ বাড়ির নং : n0018 বয়স : 38 লিঙ্গ : পুরুষ	UHI1308352 ফটো উপলব্ধ
469 নাম : স্বপ্না বর্মণ স্বামীর নাম: মনীন্দ্র নাথ বর্মণ বাড়ির নং : n0013 বয়স : 40 লিঙ্গ : মহিলা	LZL2756963 ফটো উপলব্ধ	470 নাম : মনীন্দ্র নাথ বর্মণ পিতার নাম: মহেন্দ্র নাথ বর্মণ বাড়ির নং : n0013 বয়স : 34 লিঙ্গ : পুরুষ	UHI1391143 ফটো উপলব্ধ	471 নাম : জয়ন্ত বর্মণ পিতার নাম: যজ্ঞেশ্বর বর্মণ বাড়ির নং : n0162 বয়স : 49 লিঙ্গ : পুরুষ	WB/01/004/189585 ফটো উপলব্ধ
472 নাম : দীপা বর্মণ স্বামীর নাম: জয়ন্ত বর্মণ বাড়ির নং : n0162 বয়স : 31 লিঙ্গ : মহিলা	UHI1864941 ফটো উপলব্ধ	473 নাম : মনোজ বর্মণ পিতার নাম: অমল বর্মণ বাড়ির নং : এন000 বয়স : 23 লিঙ্গ : পুরুষ	UHI2827301 ফটো উপলব্ধ	474 নাম : সরোদিনী বর্মণ স্বামীর নাম: রনজিৎ বর্মণ বাড়ির নং : n0204 বয়স : 56 লিঙ্গ : মহিলা	LZL2330470 ফটো উপলব্ধ
475 নাম : পারুল বর্মণ স্বামীর নাম: যজ্ঞেশ্বর বর্মণ বাড়ির নং : n0162 বয়স : 66 লিঙ্গ : মহিলা	WB/01/004/189292 ফটো উপলব্ধ	476 নাম : প্রদীপ বর্মণ পিতার নাম: রমনী কান্ত বর্মণ বাড়ির নং : n0018 বয়স : 40 লিঙ্গ : পুরুষ	LZL2330413 ফটো উপলব্ধ	Q 477 নাম : কনিকা বর্মণ স্বামীর নাম: দীপঙ্কর বর্মণ বাড়ির নং : এন000 বয়স : 25 লিঙ্গ : মহিলা	UHI2893733 ফটো উপলব্ধ
478 নাম : প্রতিমা বর্মণ স্বামীর নাম: কানু বর্মণ বাড়ির নং : n0019 বয়স : 51 লিঙ্গ : মহিলা	UHI2569358 ফটো উপলব্ধ	479 নাম : সুভাষ বর্মণ পিতার নাম: রমনী বর্মণ বাড়ির নং : n0018 বয়স : 49 লিঙ্গ : পুরুষ	WB/01/004/189132 ফটো উপলব্ধ	480 নাম : দীপক বর্মণ পিতার নাম: রমনী বর্মণ বাড়ির নং : n0018 বয়স : 39 লিঙ্গ : পুরুষ	UHI1308436 ফটো উপলব্ধ

481 নাম : নিলিমা বর্মন স্বামীর নাম: দীপক বর্মন বাড়ির নং : n0018 বয়স : 35 লিঙ্গ : মহিলা	UHI1391549 ফটো উপলব্ধ	482 নাম : পুষ্পরানী বর্মন স্বামীর নাম: বিশ্বেশ্বর বর্মন বাড়ির নং : n0162 বয়স : 56 লিঙ্গ : মহিলা	WB/01/004/189270 ফটো উপলব্ধ	483 নাম : নীরদ বর্মন পিতার নাম: বৈকুন্ঠ বর্মন বাড়ির নং : n0194 বয়স : 61 লিঙ্গ : পুরুষ	WB/01/004/189611 ফটো উপলব্ধ
484 নাম : রীনা বর্মন পিতার নাম: ভবেন্দ্র বর্মন বাড়ির নং : n0196 বয়স : 38 লিঙ্গ : মহিলা	UHI0207704 ফটো উপলব্ধ	485 নাম : কুসুম বর্মন স্বামীর নাম: গনেশ বর্মন বাড়ির নং : n0164 বয়স : 58 লিঙ্গ : মহিলা	WB/01/004/189647 ফটো উপলব্ধ	486 নাম : শিবধর বর্মন পিতার নাম: ভবেন্দ্র বর্মন বাড়ির নং : n0196 বয়স : 31 লিঙ্গ : পুরুষ	UHI1864651 ফটো উপলব্ধ
487 নাম : সন্ধ্যা বার্মা বর্মন স্বামীর নাম: রমনী বর্মন বাড়ির নং : n0018 বয়স : 63 লিঙ্গ : মহিলা	WB/01/004/189101 ফটো উপলব্ধ	488 নাম : আল্পনা বর্মন স্বামীর নাম: রতন বর্মন বাড়ির নং : n0214 বয়স : 36 লিঙ্গ : মহিলা	UHI1391556 ফটো উপলব্ধ	489 নাম : তুলসী বর্মন স্বামীর নাম: রমানাথ বর্মন বাড়ির নং : n0157 বয়স : 33 লিঙ্গ : মহিলা	UHI1864636 ফটো উপলব্ধ
490 নাম : সুকুমার বর্মন পিতার নাম: যোগেশ বর্মন বাড়ির নং : n0035 বয়স : 32 লিঙ্গ : পুরুষ	UHI1864602 ফটো উপলব্ধ	491 নাম : অঞ্জনা বর্মন স্বামীর নাম: নারায়ন বর্মন বাড়ির নং : n0247 বয়স : 37 লিঙ্গ : মহিলা	UHI0212167 ফটো উপলব্ধ	492 নাম : দীপালি মন্ডল বর্মন পিতার নাম: হৃদয় বর্মন বাড়ির নং : এন0030 বয়স : 35 লিঙ্গ : মহিলা	UHI1401686 ফটো উপলব্ধ
493 নাম : কল্পনা বর্মন স্বামীর নাম: স্বপন বর্মন বাড়ির নং : n0162 বয়স : 43 লিঙ্গ : মহিলা	CFC3571023 ফটো উপলব্ধ	494 নাম : বিন্দু বর্মন পিতার নাম: বিশ্বেশ্বর বর্মন বাড়ির নং : n0162 বয়স : 34 লিঙ্গ : পুরুষ	UHI1391424 ফটো উপলব্ধ	495 নাম : অঞ্জলী বর্মন স্বামীর নাম: সুবল বর্মন বাড়ির নং : n0179 বয়স : 41 লিঙ্গ : মহিলা	LZL2255487 ফটো উপলব্ধ
496 নাম : বিপুল বর্মন পিতার নাম: নগেন বর্মন বাড়ির নং : n0030 বয়স : 31 লিঙ্গ : পুরুষ	UHI1736909 ফটো উপলব্ধ	497 নাম : দীনেশ বর্মন পিতার নাম: ধরেন্দ্র বর্মন বাড়ির নং : n0031 বয়স : 76 লিঙ্গ : পুরুষ	WB/01/004/189077 ফটো উপলব্ধ	498 নাম : প্রসেঞ্জিৎ বর্মন পিতার নাম: বিমল বর্মন বাড়ির নং : n0013 বয়স : 28 লিঙ্গ : পুরুষ	UHI2315612 ফটো উপলব্ধ
499 নাম : রত্না বর্মন স্বামীর নাম: নিতাই বর্মন বাড়ির নং : n0141 বয়স : 36 লিঙ্গ : মহিলা	UHI2315695 ফটো উপলব্ধ	500 নাম : রতন বর্মন পিতার নাম: তারাপদ বর্মন বাড়ির নং : n0214 বয়স : 43 লিঙ্গ : পুরুষ	LZL2320448 ফটো উপলব্ধ	501 নাম : সম্পা বর্মন দাস স্বামীর নাম: বিপুল বর্মন দাস বাড়ির নং : n0144 বয়স : 34 লিঙ্গ : মহিলা	TIH1519370 ফটো উপলব্ধ
502 নাম : নিরঞ্জন বর্মন পিতার নাম: শশিমোহন বর্মন বাড়ির নং : n0011 বয়স : 44 লিঙ্গ : পুরুষ	LZL2063980 ফটো উপলব্ধ	503 নাম : পার্বতী বর্মন (রায়) স্বামীর নাম: নিরঞ্জন বর্মন বাড়ির নং : n0011 বয়স : 44 লিঙ্গ : মহিলা	UHI2119519 ফটো উপলব্ধ	504 নাম : আলিয়ার উদ্দিন মিয়া পিতার নাম: নাজির আলী মিয়া বাড়ির নং : n0104 বয়স : 38 লিঙ্গ : পুরুষ	UHI1529239 ফটো উপলব্ধ
505 নাম : অস্মাণীক বিবি স্বামীর নাম: সফিয়ার রহমান বাড়ির নং : n0117 বয়স : 81 লিঙ্গ : মহিলা	UHI2609246 ফটো উপলব্ধ	506 নাম : নুরজাহান (বেগম) বিবি স্বামীর নাম: ছুমছুল মিয়া বাড়ির নং : n0074 বয়স : 29 লিঙ্গ : মহিলা	UHI2008803 ফটো উপলব্ধ	507 নাম : রেনুকা খাতুন স্বামীর নাম: জাহিদুল খন্দকার বাড়ির নং : এন000 বয়স : 24 লিঙ্গ : মহিলা	UHI2893592 ফটো উপলব্ধ
508 নাম : অলিমা বিবি স্বামীর নাম: ফজরুদ্দিন খন্দকার বাড়ির নং : n0177 বয়স : 42 লিঙ্গ : মহিলা	LZL2063725 ফটো উপলব্ধ	509 নাম : নিলি বিবি পিতার নাম: অক্ষয় আলী বাড়ির নং : n0232 বয়স : 39 লিঙ্গ : মহিলা	UHI1391481 ফটো উপলব্ধ	510 নাম : ছুমছুল মিয়া পিতার নাম: ছপীউদ্দিন মিয়া বাড়ির নং : n0074 বয়স : 44 লিঙ্গ : পুরুষ	LZL2329720 ফটো উপলব্ধ

511 নাম : আলি খন্দকার পিতার নাম: ফজরুদ্দিন খন্দকার বাড়ির নং : n0177 বয়স : 28 লিঙ্গ : পুরুষ	UHI2119311 ফটো উপলব্ধ	512 নাম : মমিনা বিবি স্বামীর নাম: সাবেদ আলী মিয়া বাড়ির নং : n0128 বয়স : 39 লিঙ্গ : মহিলা	LZL2553444 ফটো উপলব্ধ	513 নাম : মমতা বিবি স্বামীর নাম: অসমুদ্দিন মিয়া বাড়ির নং : n0117 বয়স : 55 লিঙ্গ : মহিলা	WB/01/004/189259 ফটো উপলব্ধ
514 নাম : নীলিমা বিবি স্বামীর নাম: আব্দুল মজিদ মিয়া বাড়ির নং : n0117 বয়স : 41 লিঙ্গ : মহিলা	LZL2757094 ফটো উপলব্ধ	515 নাম : অনিমা বিবি স্বামীর নাম: নজরআলী মিয়া বাড়ির নং : n0104 বয়স : 66 লিঙ্গ : মহিলা	UHI2607737 ফটো উপলব্ধ	516 নাম : জসিমুদ্দিন মিয়া পিতার নাম: সফিয়ার রহমান বাড়ির নং : n0117 বয়স : 56 লিঙ্গ : পুরুষ	UHI2610913 ফটো উপলব্ধ
517 নাম : আব্দুলমজিদ মিয়া পিতার নাম: সফিয়ার রহমান বাড়ির নং : n0117 বয়স : 51 লিঙ্গ : পুরুষ	UHI2581841 ফটো উপলব্ধ	518 নাম : অসমুদ্দিন মিয়া পিতার নাম: সফিয়ার রহমান বাড়ির নং : n0117 বয়স : 61 লিঙ্গ : পুরুষ	WB/01/004/189644 ফটো উপলব্ধ	519 নাম : ছপিয়া বিবি স্বামীর নাম: ছপীউদ্দিন মিয়া বাড়ির নং : n0074 বয়স : 61 লিঙ্গ : মহিলা	UHI2580850 ফটো উপলব্ধ
520 নাম : ফজরুদ্দিন খন্দকার পিতার নাম: নুরুল খন্দকার বাড়ির নং : n0177 বয়স : 54 লিঙ্গ : পুরুষ	WB/01/004/189115 ফটো উপলব্ধ	521 নাম : সাবেদালী মিয়া পিতার নাম: আজিজুল মিয়া বাড়ির নং : n0128 বয়স : 50 লিঙ্গ : পুরুষ	WB/01/004/189591 ফটো উপলব্ধ	522 নাম : মনিরুল মিয়া পিতার নাম: অসমুদ্দিন মিয়া বাড়ির নং : n0117 বয়স : 28 লিঙ্গ : পুরুষ	UHI2119477 ফটো উপলব্ধ
523 নাম : নওসাদ আলী খন্দকার পিতার নাম: মুহম্মদ খন্দকার বাড়ির নং : n0177 বয়স : 44 লিঙ্গ : পুরুষ	LZL2553659 ফটো উপলব্ধ	524 নাম : ফজিনা বিবি স্বামীর নাম: মুহম্মদ খন্দকার বাড়ির নং : n0177 বয়স : 54 লিঙ্গ : মহিলা	WB/01/004/189276 ফটো উপলব্ধ	525 নাম : লতিপা বিবি স্বামীর নাম: নওসাদ আলী খন্দকার বাড়ির নং : n0177 বয়স : 34 লিঙ্গ : মহিলা	UHI1630375 ফটো উপলব্ধ
526 নাম : জাহাঙ্গীর খন্দকার পিতার নাম: মুহম্মদ খন্দকার বাড়ির নং : n0177 বয়স : 30 লিঙ্গ : পুরুষ	UHI1975465 ফটো উপলব্ধ	527 নাম : সাহালম হোসেন পিতার নাম: জসিমুদ্দিন মিয়া বাড়ির নং : n0117 বয়স : 29 লিঙ্গ : পুরুষ	UHI2008878 ফটো উপলব্ধ	528 নাম : শ্যামল রায় পিতার নাম: খোকা রায় বাড়ির নং : n0177 বয়স : 32 লিঙ্গ : পুরুষ	UHI1736792 ফটো উপলব্ধ
529 নাম : জসিনা বিবি স্বামীর নাম: নুরুল খন্দকার বাড়ির নং : n0177 বয়স : 60 লিঙ্গ : মহিলা	LZL2553402 ফটো উপলব্ধ	530 নাম : মকসেদ আলি খন্দকার পিতার নাম: মুহম্মদ খন্দকার বাড়ির নং : n0177 বয়স : 28 লিঙ্গ : পুরুষ	UHI2119303 ফটো উপলব্ধ	531 নাম : জহিদুল খন্দকার পিতার নাম: মুহম্মদ খন্দকার বাড়ির নং : n0177 বয়স : 33 লিঙ্গ : পুরুষ	UHI1630102 ফটো উপলব্ধ
532 নাম : সাহানি বিবি স্বামীর নাম: জসিমুদ্দিন মিয়া বাড়ির নং : n0117 বয়স : 52 লিঙ্গ : মহিলা	UHI2609535 ফটো উপলব্ধ	533 নাম : আসরাৎ আলি খন্দকার মায়ের নাম: জসিনা বিবি বাড়ির নং : n0177 বয়স : 25 লিঙ্গ : পুরুষ	UHI2446193 ফটো উপলব্ধ	534 নাম : নাজিরন বিবি (রেওয়া) স্বামীর নাম: ফজরুদ্দিন মিয়া বাড়ির নং : n0239 বয়স : 52 লিঙ্গ : মহিলা	LZL0379933 ফটো উপলব্ধ
535 নাম : জোহরা বিবি(পাউল) স্বামীর নাম: জসিম মিয়া বাড়ির নং : n0233 বয়স : 38 লিঙ্গ : মহিলা	UHI1391614 ফটো উপলব্ধ	536 নাম : দিলু বিশ্বাস পিতার নাম: গোপাল বিশ্বাস বাড়ির নং : n0189 বয়স : 43 লিঙ্গ : পুরুষ	LZL2329605 ফটো উপলব্ধ	537 নাম : উষারানী বিশ্বাস স্বামীর নাম: খোকন বিশ্বাস বাড়ির নং : n0150 বয়স : 48 লিঙ্গ : মহিলা	LZL1627744 ফটো উপলব্ধ
538 নাম : বিপ্লব মন্ডল পিতার নাম: বাসুদেব মন্ডল বাড়ির নং : n0187 বয়স : 37 লিঙ্গ : পুরুষ	UHI0208504 ফটো উপলব্ধ	539 নাম : বিমল বিশ্বাস পিতার নাম: সন্তোষ বিশ্বাস বাড়ির নং : n0235 বয়স : 44 লিঙ্গ : পুরুষ	LZL2322519 ফটো উপলব্ধ	540 নাম : বাসুদেব মন্ডল পিতার নাম: জগদীশ মন্ডল বাড়ির নং : n0187 বয়স : 68 লিঙ্গ : পুরুষ	UHI2586972 ফটো উপলব্ধ

541 নাম : বিকাশ মন্ডল পিতার নাম: বাসুদেব মন্ডল বাড়ির নং : n0187 বয়স : 39 লিঙ্গ : পুরুষ	LZL2757425 ফটো উপলব্ধ	542 নাম : খোকন বিশ্বাস পিতার নাম: গোপাল বিশ্বাস বাড়ির নং : n0150 বয়স : 51 লিঙ্গ : পুরুষ	WB/01/004/189442 ফটো উপলব্ধ	543 নাম : গনেশ বিশ্বাস পিতার নাম: খোকন বিশ্বাস বাড়ির নং : n0150 বয়স : 29 লিঙ্গ : পুরুষ	UHI2008654 ফটো উপলব্ধ
544 নাম : রাজু বিশ্বাস পিতার নাম: গোপাল বিশ্বাস বাড়ির নং : n0189 বয়স : 40 লিঙ্গ : পুরুষ	LZL2330330 ফটো উপলব্ধ	545 নাম : সুমিত্রা মন্ডল স্বামীর নাম: বাসুদেব মন্ডল বাড়ির নং : n0187 বয়স : 61 লিঙ্গ : মহিলা	WB/01/004/189059 ফটো উপলব্ধ	546 নাম : সাধনা বিশ্বাস স্বামীর নাম: বিমল বিশ্বাস বাড়ির নং : n0236 বয়স : 47 লিঙ্গ : মহিলা	LZL2551257 ফটো উপলব্ধ
547 নাম : পাপাই বিশ্বাস পিতার নাম: খোখন বিশ্বাস বাড়ির নং : এন01৫০ বয়স : 26 লিঙ্গ : পুরুষ	UHI2436814 ফটো উপলব্ধ	548 নাম : কানন বালা বিশ্বাস মায়ের নাম: সুরবালা বিশ্বাস বাড়ির নং : n0187 বয়স : 72 লিঙ্গ : মহিলা	UHI2315661 ফটো উপলব্ধ	549 নাম : জয়দীপ বিশ্বাস মায়ের নাম: সীমা মন্ডল বাড়ির নং : এন000 বয়স : 23 লিঙ্গ : পুরুষ	UHI2893907 ফটো উপলব্ধ
550 নাম : সুতপা বর্মন বিশ্বাস স্বামীর নাম: গণেশ বিশ্বাস বাড়ির নং : এন000 বয়স : 26 লিঙ্গ : মহিলা	UHI2893675 ফটো উপলব্ধ	551 নাম : বুলবুলি বিশ্বাস মণ্ডল স্বামীর নাম: দিলু বিশ্বাস বাড়ির নং : n0189 বয়স : 41 লিঙ্গ : মহিলা	UHI2398279 ফটো উপলব্ধ	552 নাম : মধুসূদন বিশ্বাস পিতার নাম: বিমল বিশ্বাস বাড়ির নং : এন000 বয়স : 22 লিঙ্গ : পুরুষ	UHI2868206 ফটো উপলব্ধ
553 নাম : দীপিকা তরফদার (মন্ডল) স্বামীর নাম: বিকাশ মন্ডল বাড়ির নং : n0187 বয়স : 37 লিঙ্গ : মহিলা	UHI1864982 ফটো উপলব্ধ	554 নাম : সীমা মন্ডল পিতার নাম: বাসুদেব মন্ডল বাড়ির নং : n0187 বয়স : 42 লিঙ্গ : মহিলা	UHI0208496 ফটো উপলব্ধ	555 নাম : সম্পা বিশ্বাস (মহন্ত) স্বামীর নাম: রাজু বিশ্বাস বাড়ির নং : n0231 বয়স : 38 লিঙ্গ : মহিলা	UHI1528751 ফটো উপলব্ধ
556 নাম : কৌশল্যা বৈদ্য স্বামীর নাম: শিব বৈদ্য বাড়ির নং : n0193 বয়স : 58 লিঙ্গ : মহিলা	WB/01/004/189608 ফটো উপলব্ধ	557 নাম : জয়া বৈদ্য পিতার নাম: দিলীপ বৈদ্য বাড়ির নং : n0193 বয়স : 33 লিঙ্গ : মহিলা	UHI2398352 ফটো উপলব্ধ	558 নাম : সন্দীপ বৈদ্য পিতার নাম: দিলীপ বৈদ্য বাড়ির নং : এন0193 বয়স : 28 লিঙ্গ : পুরুষ	UHI2445955 ফটো উপলব্ধ
559 নাম : ধীরেন বৈদ্য পিতার নাম: রাধেশ্যাম বৈদ্য বাড়ির নং : n0193 বয়স : 55 লিঙ্গ : পুরুষ	WB/01/004/189361 ফটো উপলব্ধ	560 নাম : জ্যোত্স্না বৈদ্য স্বামীর নাম: দিলীপ বৈদ্য বাড়ির নং : n0193 বয়স : 59 লিঙ্গ : মহিলা	WB/01/004/189617 ফটো উপলব্ধ	561 নাম : সম্পা বৈদ্য পিতার নাম: শিব বৈদ্য বাড়ির নং : n0193 বয়স : 34 লিঙ্গ : মহিলা	UHI1864529 ফটো উপলব্ধ
562 নাম : শিব বৈদ্য পিতার নাম: রাধেশ্যাম বৈদ্য বাড়ির নং : n0193 বয়স : 65 লিঙ্গ : পুরুষ	WB/01/004/189607 ফটো উপলব্ধ	563 নাম : সুবোধ বৈদ্য পিতার নাম: শিব বৈদ্য বাড়ির নং : এন0193 বয়স : 26 লিঙ্গ : পুরুষ	UHI2445930 ফটো উপলব্ধ	564 নাম : অশোক বৈদ্য পিতার নাম: রাধেশ্যাম বৈদ্য বাড়ির নং : n0193 বয়স : 53 লিঙ্গ : পুরুষ	WB/01/004/189369 ফটো উপলব্ধ
565 নাম : দিলীপ বৈদ্য পিতার নাম: রাধেশ্যাম বৈদ্য বাড়ির নং : n0193 বয়স : 69 লিঙ্গ : পুরুষ	UHI2611309 ফটো উপলব্ধ	566 নাম : মুনমুন বৈদ্য পিতার নাম: শিব বৈদ্য বাড়ির নং : এন0193 বয়স : 31 লিঙ্গ : মহিলা	UHI2478899 ফটো উপলব্ধ	567 নাম : দুর্গা বৈদ্য পিতার নাম: ধীরেন বৈদ্য বাড়ির নং : n0193 বয়স : 26 লিঙ্গ : মহিলা	UHI2398238 ফটো উপলব্ধ
568 নাম : লাভলী বৈদ্য পিতার নাম: দিলীপ বৈদ্য বাড়ির নং : n0193 বয়স : 31 লিঙ্গ : মহিলা	UHI2398345 ফটো উপলব্ধ	569 নাম : অভিজীৎ ভাওয়াল পিতার নাম: অন্নদা শঙ্কর ভাওয়াল বাড়ির নং : n0103 বয়স : 32 লিঙ্গ : পুরুষ	UHI1629864 ফটো উপলব্ধ	570 নাম : অমিত ভাওয়াল পিতার নাম: অন্নদা শঙ্কর ভাওয়াল বাড়ির নং : n0103 বয়স : 35 লিঙ্গ : পুরুষ	UHI1391739 ফটো উপলব্ধ

571 নাম : অপরাধা ভাওয়াল পিতার নাম: অমলা শঙ্কর ভাওয়াল বাড়ির নং : n0103 বয়স : 29 লিঙ্গ : মহিলা	UHI2008845 ফটো উপলব্ধ	572 নাম : অনিতা ভাওয়াল পিতার নাম: অমলা শঙ্কর ভাওয়াল বাড়ির নং : n0103 বয়স : 34 লিঙ্গ : মহিলা	UHI1529122 ফটো উপলব্ধ	573 নাম : অমলা শঙ্কর ভাওয়াল পিতার নাম: মাধব চন্দ্র ভাওয়াল বাড়ির নং : n0103 বয়স : 65 লিঙ্গ : পুরুষ	UHI2564482 ফটো উপলব্ধ
574 নাম : আলো মণ্ডল স্বামীর নাম: অনিল মণ্ডল বাড়ির নং : n0069 বয়স : 59 লিঙ্গ : মহিলা	LZL2064053 ফটো উপলব্ধ	575 নাম : প্রহ্লাদ মণ্ডল পিতার নাম: অনিল মণ্ডল বাড়ির নং : n0069 বয়স : 33 লিঙ্গ : পুরুষ	UHI1736974 ফটো উপলব্ধ	576 নাম : শিপ্রা মণ্ডল স্বামীর নাম: নিখিল মণ্ডল বাড়ির নং : n0254 বয়স : 47 লিঙ্গ : মহিলা	LZL1627546 ফটো উপলব্ধ
577 নাম : অনিল মণ্ডল পিতার নাম: মহাদেব মণ্ডল বাড়ির নং : n0069 বয়স : 66 লিঙ্গ : পুরুষ	LZL2329621 ফটো উপলব্ধ	578 নাম : প্রবীর মন্ডল পিতার নাম: অনিল মন্ডল বাড়ির নং : n0069 বয়স : 30 লিঙ্গ : পুরুষ	UHI2008902 ফটো উপলব্ধ	579 নাম : তাপসি (মোহন্ত) মণ্ডল স্বামীর নাম: প্রবীর মণ্ডল বাড়ির নং : n0069 বয়স : 28 লিঙ্গ : মহিলা	UHI2119352 ফটো উপলব্ধ
580 নাম : সবিতা (বর্মান) রায় স্বামীর নাম: কৃষ্ণ চন্দ্র রায় বাড়ির নং : 154 বয়স : 28 লিঙ্গ : মহিলা	UHI2119469 ফটো উপলব্ধ	581 নাম : শুভঙ্কর মণ্ডল পিতার নাম: উত্তম মণ্ডল বাড়ির নং : n0015 বয়স : 28 লিঙ্গ : পুরুষ	UHI2426989 ফটো উপলব্ধ	582 নাম : রেনুকা মণ্ডল বিশ্বাস স্বামীর নাম: উত্তম মণ্ডল বাড়ির নং : n0015 বয়স : 51 লিঙ্গ : মহিলা	LZL2064095 ফটো উপলব্ধ
583 নাম : উত্তম মণ্ডল পিতার নাম: অনি মণ্ডল বাড়ির নং : n0015 বয়স : 61 লিঙ্গ : পুরুষ	UHI2609014 ফটো উপলব্ধ	584 নাম : কৃষ্ণ চন্দ্র রায় পিতার নাম: সুশীল চন্দ্র রায় বাড়ির নং : 154 বয়স : 39 লিঙ্গ : পুরুষ	LZL2553386 ফটো উপলব্ধ	585 নাম : গোবিন্দ মন্ডল পিতার নাম: নিতাই মন্ডল বাড়ির নং : n0068 বয়স : 59 লিঙ্গ : পুরুষ	WB/01/004/189445 ফটো উপলব্ধ
586 নাম : সুরত মণ্ডল পিতার নাম: উত্তম মণ্ডল বাড়ির নং : n0015 বয়স : 28 লিঙ্গ : পুরুষ	UHI2426971 ফটো উপলব্ধ	587 নাম : সঞ্জয় কুমার মন্ডল পিতার নাম: গবিন্দ চন্দ্র মন্ডল বাড়ির নং : n0068 বয়স : 33 লিঙ্গ : পুরুষ	UHI1629971 ফটো উপলব্ধ	588 নাম : অঞ্জলী মন্ডল স্বামীর নাম: মহাদেব মন্ডল বাড়ির নং : n0015 বয়স : 61 লিঙ্গ : মহিলা	WB/01/004/189200 ফটো উপলব্ধ
589 নাম : প্রতিমা মন্ডল স্বামীর নাম: গোবিন্দ মন্ডল বাড়ির নং : n0068 বয়স : 53 লিঙ্গ : মহিলা	WB/01/004/189344 ফটো উপলব্ধ	590 নাম : শ্রীনন্দ মন্ডল পিতার নাম: নিতাই মন্ডল বাড়ির নং : n0068 বয়স : 50 লিঙ্গ : পুরুষ	WB/01/004/189217 ফটো উপলব্ধ	591 নাম : মালতী মণ্ডল স্বামীর নাম: শ্রীনন্দ মণ্ডল বাড়ির নং : n0068 বয়স : 41 লিঙ্গ : মহিলা	LZL2329688 ফটো উপলব্ধ
592 নাম : নিখিল মন্ডল পিতার নাম: জগদীশ মন্ডল বাড়ির নং : n0255 বয়স : 53 লিঙ্গ : পুরুষ	WB/01/004/189246 ফটো উপলব্ধ	593 নাম : দশরথ মন্ডল পিতার নাম: শ্রী নন্দ মন্ডল বাড়ির নং : N0068 বয়স : 24 লিঙ্গ : পুরুষ	UHI2675007 ফটো উপলব্ধ	594 নাম : শিবানী মন্ডল স্বামীর নাম: চন্দন কুমার মন্ডল বাড়ির নং : n0015 বয়স : 28 লিঙ্গ : মহিলা	UHI2315638 ফটো উপলব্ধ
595 নাম : অর্চনা মন্ডল পিতার নাম: শ্রীনন্দ মন্ডল বাড়ির নং : এন000 বয়স : 28 লিঙ্গ : মহিলা	UHI2702686 ফটো উপলব্ধ	596 নাম : পদ্মা মন্ডল পিতার নাম: গোবিন্দ মন্ডল বাড়ির নং : N0068 বয়স : 25 লিঙ্গ : মহিলা	UHI2675114 ফটো উপলব্ধ	597 নাম : চন্দন মন্ডল পিতার নাম: মহাদেব মণ্ডল বাড়ির নং : n0015 বয়স : 44 লিঙ্গ : পুরুষ	LZL2329662 ফটো উপলব্ধ
598 নাম : রুপা মল্লিক পিতার নাম: হনুমান মল্লিক বাড়ির নং : n0185 বয়স : 26 লিঙ্গ : মহিলা	UHI2398220 ফটো উপলব্ধ	599 নাম : সুমনা মল্লিক পিতার নাম: সুবল মল্লিক বাড়ির নং : এন0185 বয়স : 27 লিঙ্গ : মহিলা	UHI2398261 ফটো উপলব্ধ	600 নাম : দীপা মল্লিক পিতার নাম: সুশীল মল্লিক বাড়ির নং : এন019৮ বয়স : 25 লিঙ্গ : মহিলা	UHI2436962 ফটো উপলব্ধ

601 নাম : সাধনা মল্লিক স্বামীর নাম: পিণ্টু মল্লিক বাড়ির নং : n0178 বয়স : 28 লিঙ্গ : মহিলা	UHI2315737 ফটো উপলব্ধ	602 নাম : শেফালী মল্লিক স্বামীর নাম: আশুতোষ মল্লিক বাড়ির নং : n0178 বয়স : 56 লিঙ্গ : মহিলা	LZL1627876 ফটো উপলব্ধ	603 নাম : সুজয় মল্লিক পিতার নাম: সুবল মল্লিক বাড়ির নং : এন000 বয়স : 23 লিঙ্গ : পুরুষ	UHI2825941 ফটো উপলব্ধ
604 নাম : আশুতোষ মল্লিক পিতার নাম: রামলাল মল্লিক বাড়ির নং : n0178 বয়স : 61 লিঙ্গ : পুরুষ	UHI2574119 ফটো উপলব্ধ	605 নাম : মিলন মল্লিক স্বামীর নাম: সুশীল মল্লিক বাড়ির নং : n0178 বয়স : 51 লিঙ্গ : মহিলা	LZL2064111 ফটো উপলব্ধ	606 নাম : মিঠু মণ্ডল মল্লিক স্বামীর নাম: মনু মল্লিক বাড়ির নং : n0178 বয়স : 43 লিঙ্গ : মহিলা	LZL2255503 ফটো উপলব্ধ
607 নাম : সুশীল মল্লিক পিতার নাম: রামলাল মল্লিক বাড়ির নং : n0178 বয়স : 57 লিঙ্গ : পুরুষ	LZL1628320 ফটো উপলব্ধ	608 নাম : মনু মল্লিক পিতার নাম: রামলাল মল্লিক বাড়ির নং : n0178 বয়স : 53 লিঙ্গ : পুরুষ	UHI2560860 ফটো উপলব্ধ	609 নাম : সুরত মল্লিক পিতার নাম: আশুতোষ মল্লিক বাড়ির নং : n0178 বয়স : 33 লিঙ্গ : পুরুষ	UHI1630276 ফটো উপলব্ধ
610 নাম : ববিতা মল্লিক স্বামীর নাম: হনু মল্লিক বাড়ির নং : n0185 বয়স : 51 লিঙ্গ : মহিলা	WB/01/004/189184 ফটো উপলব্ধ	611 নাম : দেবশ্রী মল্লিক স্বামীর নাম: বাবু মল্লিক বাড়ির নং : n0178 বয়স : 41 লিঙ্গ : মহিলা	LZL2756674 ফটো উপলব্ধ	612 নাম : মনিকা মল্লিক পিতার নাম: মনু মল্লিক বাড়ির নং : এন0198 বয়স : 25 লিঙ্গ : মহিলা	UHI2459113 ফটো উপলব্ধ
613 নাম : হনু মল্লিক পিতার নাম: বিমল মল্লিক বাড়ির নং : n0185 বয়স : 59 লিঙ্গ : পুরুষ	WB/01/004/189092 ফটো উপলব্ধ	Q 614 নাম : শিবানী মল্লিক স্বামীর নাম: সুবল মল্লিক বাড়ির নং : বয়স : 46 লিঙ্গ : মহিলা	UHI1737097 ফটো উপলব্ধ	615 নাম : অনুপ মল্লিক পিতার নাম: গোপাল মল্লিক বাড়ির নং : n0185 বয়স : 33 লিঙ্গ : পুরুষ	UHI1629948 ফটো উপলব্ধ
616 নাম : সাধনচন্দ্র মল্লিক পিতার নাম: রাজকান্ত মল্লিক বাড়ির নং : n0188 বয়স : 71 লিঙ্গ : পুরুষ	WB/01/004/189304 ফটো উপলব্ধ	617 নাম : পিন্টু মল্লিক পিতার নাম: রামলাল মল্লিক বাড়ির নং : n0178 বয়স : 44 লিঙ্গ : পুরুষ	LZL2330389 ফটো উপলব্ধ	618 নাম : সুদেব মল্লিক পিতার নাম: আশুতোষ বাড়ির নং : n0178 বয়স : 35 লিঙ্গ : পুরুষ	LZL2757169 ফটো উপলব্ধ
619 নাম : সুবল মল্লিক পিতার নাম: বিমল মল্লিক বাড়ির নং : n0185 বয়স : 51 লিঙ্গ : পুরুষ	UHI2993962 ফটো উপলব্ধ	620 নাম : লিটন মল্লিক পিতার নাম: কৃষ্ণ চন্দ্র মল্লিক বাড়ির নং : n0183 বয়স : 38 লিঙ্গ : পুরুষ	UHI0208694 ফটো উপলব্ধ	621 নাম : বাবু মল্লিক পিতার নাম: রামলাল মল্লিক বাড়ির নং : n0178 বয়স : 40 লিঙ্গ : পুরুষ	LZL2553428 ফটো উপলব্ধ
622 নাম : বীনা মল্লিক স্বামীর নাম: কৃষ্ণচন্দ্র মল্লিক বাড়ির নং : n0183 বয়স : 57 লিঙ্গ : মহিলা	WB/01/004/189041 ফটো উপলব্ধ	623 নাম : শ্যামলা মল্লিক স্বামীর নাম: বিমল মল্লিক বাড়ির নং : n0185 বয়স : 83 লিঙ্গ : মহিলা	WB/01/004/189022 ফটো উপলব্ধ	624 নাম : জয় মল্লিক পিতার নাম: হনুমান মল্লিক বাড়ির নং : n0185 বয়স : 32 লিঙ্গ : পুরুষ	UHI1630128 ফটো উপলব্ধ
625 নাম : কমলা মল্লিক স্বামীর নাম: সাধনচন্দ্র মল্লিক বাড়ির নং : n0188 বয়স : 63 লিঙ্গ : মহিলা	WB/01/004/189206 ফটো উপলব্ধ	626 নাম : বাপি মল্লিক পিতার নাম: কৃষ্ণ চন্দ্র মল্লিক বাড়ির নং : n0183 বয়স : 41 লিঙ্গ : পুরুষ	LZL2329696 ফটো উপলব্ধ	627 নাম : মৌসুমি মল্লিক পিতার নাম: মনু মল্লিক বাড়ির নং : এন0000 বয়স : 21 লিঙ্গ : মহিলা	UHI2893808 ফটো উপলব্ধ
628 নাম : মহা রানী মহন্ত স্বামীর নাম: মুকুল মহন্ত বাড়ির নং : n0163 বয়স : 43 লিঙ্গ : মহিলা	LZL2064632 ফটো উপলব্ধ	629 নাম : ভোলা মহন্ত পিতার নাম: মুকুল মহন্ত বাড়ির নং : n0163 বয়স : 28 লিঙ্গ : পুরুষ	UHI2119451 ফটো উপলব্ধ	630 নাম : মুকুল মহন্ত পিতার নাম: মাখনলাল মহন্ত বাড়ির নং : n0163 বয়স : 63 লিঙ্গ : পুরুষ	WB/01/004/189449 ফটো উপলব্ধ

631 নাম : শোভা মহন্ত স্বামীর নাম: মুকুল মহন্ত বাড়ির নং : n0163 বয়স : 56 লিঙ্গ : মহিলা	UHI2607935 ফটো উপলব্ধ	632 নাম : মকসেদুল মিঞা পিতার নাম: অবন আলি মিঞা বাড়ির নং : এন ০১১৩ বয়স : 26 লিঙ্গ : পুরুষ	UHI2430023 ফটো উপলব্ধ	633 নাম : জরিনা বিবি স্বামীর নাম: জমশের আলী মিয়া বাড়ির নং : n0098 বয়স : 71 লিঙ্গ : মহিলা	WB/01/004/189052 ফটো উপলব্ধ
634 নাম : আজিজুল মিঞা পিতার নাম: আমিরুদ্দিন মিঞা বাড়ির নং : n0133 বয়স : 42 লিঙ্গ : পুরুষ	LZL2064137 ফটো উপলব্ধ	635 নাম : গোলেজান বিবি স্বামীর নাম: আমিরুদ্দিন মিয়া বাড়ির নং : n0133 বয়স : 66 লিঙ্গ : মহিলা	WB/01/004/189105 ফটো উপলব্ধ	636 নাম : খোতোজা খাতুন পিতার নাম: জমশের মিয়া বাড়ির নং : n0098 বয়স : 29 লিঙ্গ : মহিলা	UHI2315752 ফটো উপলব্ধ
637 নাম : রহিমা বিবি স্বামীর নাম: অবন আলি মিঞা বাড়ির নং : n0113 বয়স : 63 লিঙ্গ : মহিলা	UHI2608396 ফটো উপলব্ধ	638 নাম : আনোয়ারউদ্দিন মিঞা পিতার নাম: আছদ্দিন মিঞা বাড়ির নং : n0130 বয়স : 54 লিঙ্গ : পুরুষ	UHI2609766 ফটো উপলব্ধ	639 নাম : সামিনা বিবি স্বামীর নাম: আব্বাস আলী মিঞা বাড়ির নং : n0098 বয়স : 37 লিঙ্গ : মহিলা	UHI1391093 ফটো উপলব্ধ
640 নাম : আবন আলি মিঞা পিতার নাম: সহর আলি মিঞা বাড়ির নং : n0113 বয়স : 76 লিঙ্গ : পুরুষ	UHI2608370 ফটো উপলব্ধ	641 নাম : অহিদুল মিঞা পিতার নাম: নজরুল মিঞা বাড়ির নং : এন000 বয়স : 24 লিঙ্গ : পুরুষ	UHI2702702 ফটো উপলব্ধ	642 নাম : সরিদুল মিয়া পিতার নাম: আনোয়ার উদ্দিন মিয়া বাড়ির নং : n0130 বয়স : 32 লিঙ্গ : পুরুষ	UHI1736834 ফটো উপলব্ধ
643 নাম : পিংকি বিবি স্বামীর নাম: ফয়জার আলী বাড়ির নং : n0123 বয়স : 35 লিঙ্গ : মহিলা	UHI1630425 ফটো উপলব্ধ	644 নাম : সাইদুল মিঞা পিতার নাম: আনোয়ার উদ্দিন মিঞা বাড়ির নং : এন ০১৩০ বয়স : 28 লিঙ্গ : পুরুষ	UHI2430346 ফটো উপলব্ধ	645 নাম : জহিরুল মিঞা পিতার নাম: মজিদুল মিঞা বাড়ির নং : এন000 বয়স : 23 লিঙ্গ : পুরুষ	UHI2702645 ফটো উপলব্ধ
646 নাম : সাজাহান মিঞা পিতার নাম: কাইয়া মিঞা বাড়ির নং : n0262 বয়স : 57 লিঙ্গ : পুরুষ	WB/01/004/189505 ফটো উপলব্ধ	647 নাম : রাকেশ আলী পিতার নাম: হায়দার মিঞা বাড়ির নং : এন0000 বয়স : 23 লিঙ্গ : পুরুষ	UHI2782746 ফটো উপলব্ধ	648 নাম : আজাদ হোসেন পিতার নাম: আমিরুদ্দিন মিঞা বাড়ির নং : n0133 বয়স : 38 লিঙ্গ : পুরুষ	LZL2756633 ফটো উপলব্ধ
649 নাম : মনিকা(বিবি) খাতুন স্বামীর নাম: আজাদ হোসেন বাড়ির নং : n0133 বয়স : 35 লিঙ্গ : মহিলা	UHI1736719 ফটো উপলব্ধ	650 নাম : হাকিম মিঞা পিতার নাম: গম্দি মিঞা বাড়ির নং : n0123 বয়স : 95 লিঙ্গ : পুরুষ	UHI2608206 ফটো উপলব্ধ	651 নাম : লিপিকা বর্মন স্বামীর নাম: অশ্বিনী বর্মন বাড়ির নং : n0262 বয়স : 35 লিঙ্গ : মহিলা	UHI1391234 ফটো উপলব্ধ
652 নাম : আকবর আলি মিঞা পিতার নাম: জমশের আলী মিঞা বাড়ির নং : n0098 বয়স : 50 লিঙ্গ : পুরুষ	UHI2691970 ফটো উপলব্ধ	653 নাম : মুকসুদা বিবি স্বামীর নাম: আজিজুল মিঞা বাড়ির নং : n0133 বয়স : 44 লিঙ্গ : মহিলা	LZL2329712 ফটো উপলব্ধ	654 নাম : ফয়জার আলী পিতার নাম: হাকিম মিঞা বাড়ির নং : n0123 বয়স : 38 লিঙ্গ : পুরুষ	UHI1391564 ফটো উপলব্ধ
655 নাম : কচিরন বিবি(খাতুন) স্বামীর নাম: হায়দার মিঞা বাড়ির নং : n0123 বয়স : 39 লিঙ্গ : মহিলা	UHI1391846 ফটো উপলব্ধ	656 নাম : সাজিয়া বিবি স্বামীর নাম: আনোয়ারউদ্দিন মিয়া বাড়ির নং : n0130 বয়স : 50 লিঙ্গ : মহিলা	UHI2608545 ফটো উপলব্ধ	657 নাম : আবেদা বিবি স্বামীর নাম: হাকিম মিয়া বাড়ির নং : n0123 বয়স : 86 লিঙ্গ : মহিলা	UHI2608214 ফটো উপলব্ধ
658 নাম : রীণা বেদ্য (ধর) স্বামীর নাম: ধীরেন বেদ্য বাড়ির নং : n0123 বয়স : 44 লিঙ্গ : মহিলা	UHI1308337 ফটো উপলব্ধ	659 নাম : সফিদুল মিঞা পিতার নাম: মোক্তাজুল মিয়া বাড়ির নং : এন000 বয়স : 22 লিঙ্গ : পুরুষ	UHI2825842 ফটো উপলব্ধ	660 নাম : হায়দার মিঞা পিতার নাম: হাকিম মিঞা বাড়ির নং : n0123 বয়স : 39 লিঙ্গ : পুরুষ	LZL2553378 ফটো উপলব্ধ

661 নাম : এক্রামুল মিয়া পিতার নাম : মজরুদ্দিন মিয়া বাড়ির নং : n0100 বয়স : 33 লিঙ্গ : পুরুষ	UHI1629757 ফটো উপলব্ধ	662 নাম : ছকিনা বিবি স্বামীর নাম : আকবর মিয়া বাড়ির নং : n0093 বয়স : 59 লিঙ্গ : মহিলা	UHI2911337 ফটো উপলব্ধ	663 নাম : রজিদা বিবি স্বামীর নাম : আশীদুল মিয়া বাড়ির নং : n0100 বয়স : 40 লিঙ্গ : মহিলা	UHI0205088 ফটো উপলব্ধ
664 নাম : আলিমদ বিবি স্বামীর নাম : রহিম মিয়া বাড়ির নং : n0119 বয়স : 49 লিঙ্গ : মহিলা	UHI2607943 ফটো উপলব্ধ	665 নাম : আশাদুল মিয়া পিতার নাম : মজরুদ্দিন মিয়া বাড়ির নং : n0100 বয়স : 42 লিঙ্গ : পুরুষ	LZL2064186 ফটো উপলব্ধ	666 নাম : মনোরা বেগম স্বামীর নাম : মজনু হক বাড়ির নং : n0111 বয়স : 38 লিঙ্গ : মহিলা	UHI2119527 ফটো উপলব্ধ
667 নাম : আবু হোসেন পিতার নাম : আবজাল মিয়া বাড়ির নং : n0124 বয়স : 40 লিঙ্গ : পুরুষ	UHI1391200 ফটো উপলব্ধ	668 নাম : নুরজাহান বিবি স্বামীর নাম : জয়নাল মিয়া বাড়ির নং : n0165 বয়স : 55 লিঙ্গ : মহিলা	UHI2852820 ফটো উপলব্ধ	669 নাম : অলিমা বিবি স্বামীর নাম : খজলউদ্দিন মিয়া বাড়ির নং : n0115 বয়স : 56 লিঙ্গ : মহিলা	UHI2608826 ফটো উপলব্ধ
670 নাম : সফিরন বিবি স্বামীর নাম : নজরুল মিয়া বাড়ির নং : n0109 বয়স : 61 লিঙ্গ : মহিলা	UHI2607646 ফটো উপলব্ধ	671 নাম : আবজাল মিয়া পিতার নাম : গমদি মিয়া বাড়ির নং : n0124 বয়স : 66 লিঙ্গ : পুরুষ	WB/01/004/189596 ফটো উপলব্ধ	672 নাম : আবদুল মিয়া পিতার নাম : মজরুদ্দিন মিয়া বাড়ির নং : n0100 বয়স : 32 লিঙ্গ : পুরুষ	UHI1864438 ফটো উপলব্ধ
673 নাম : রুমা পারভিন পিতার নাম : হজরত মিয়া বাড়ির নং : এন000 বয়স : 23 লিঙ্গ : মহিলা	UHI2781789 ফটো উপলব্ধ	674 নাম : সরিষা বিবি স্বামীর নাম : নেয়ারউদ্দিন মিয়া বাড়ির নং : n0131 বয়স : 55 লিঙ্গ : মহিলা	UHI2611010 ফটো উপলব্ধ	675 নাম : খবরউদ্দিন মিয়া পিতার নাম : ছমেরআলী মিয়া বাড়ির নং : n0096 বয়স : 73 লিঙ্গ : পুরুষ	WB/01/004/189391 ফটো উপলব্ধ
676 নাম : রহমতআলী মিয়া পিতার নাম : ছমেরআলী মিয়া বাড়ির নং : n0099 বয়স : 77 লিঙ্গ : পুরুষ	WB/01/004/189568 ফটো উপলব্ধ	677 নাম : তাজমিরা পারভিন স্বামীর নাম : নূর হোসেন বাড়ির নং : এন000 বয়স : 25 লিঙ্গ : মহিলা	UHI2893717 ফটো উপলব্ধ	678 নাম : আমরুল মিয়া পিতার নাম : খবরউদ্দিন মিয়া বাড়ির নং : n0096 বয়স : 37 লিঙ্গ : পুরুষ	LZL2757136 ফটো উপলব্ধ
679 নাম : ছামাদ মিয়া পিতার নাম : রহমত আলী মিয়া বাড়ির নং : n0099 বয়স : 37 লিঙ্গ : পুরুষ	UHI0208868 ফটো উপলব্ধ	680 নাম : বাবলু মিয়া পিতার নাম : রহমত আলী মিয়া বাড়ির নং : n0099 বয়স : 40 লিঙ্গ : পুরুষ	LZL2329746 ফটো উপলব্ধ	681 নাম : নূর আলম মিয়া পিতার নাম : জয়নাল মিয়া বাড়ির নং : n0165 বয়স : 39 লিঙ্গ : পুরুষ	LZL2816171 ফটো উপলব্ধ
682 নাম : ছোটন মিয়া পিতার নাম : মজরুদ্দিন মিয়া বাড়ির নং : n0100 বয়স : 27 লিঙ্গ : পুরুষ	UHI2315554 ফটো উপলব্ধ	683 নাম : নূর হোসেন পিতার নাম : জয়নাল মিয়া বাড়ির নং : n0165 বয়স : 34 লিঙ্গ : পুরুষ	UHI1630110 ফটো উপলব্ধ	684 নাম : এমদাদুল মিয়া পিতার নাম : মজরুদ্দিন মিয়া বাড়ির নং : n0100 বয়স : 38 লিঙ্গ : পুরুষ	UHI0205096 ফটো উপলব্ধ
685 নাম : সপিকুল মিয়া পিতার নাম : রহমত আলী মিয়া বাড়ির নং : n0099 বয়স : 33 লিঙ্গ : পুরুষ	UHI1736933 ফটো উপলব্ধ	686 নাম : পিংকি খাতুন (বিবি) স্বামীর নাম : বাবলু মিয়া বাড়ির নং : n0099 বয়স : 32 লিঙ্গ : মহিলা	UHI1864842 ফটো উপলব্ধ	687 নাম : আহিয়া বিবি স্বামীর নাম : কবিরুল ইসলাম বাড়ির নং : n0131 বয়স : 31 লিঙ্গ : মহিলা	UHI2119329 ফটো উপলব্ধ
688 নাম : রেজিনা (বিবি) খাতুন স্বামীর নাম : আমরুল মিয়া বাড়ির নং : n0096 বয়স : 31 লিঙ্গ : মহিলা	UHI1736784 ফটো উপলব্ধ	689 নাম : আবোদা বিবি স্বামীর নাম : মজরুদ্দিন মিয়া বাড়ির নং : n0100 বয়স : 66 লিঙ্গ : মহিলা	WB/01/004/189518 ফটো উপলব্ধ	690 নাম : মুহা মিয়া পিতার নাম : মজরুদ্দিন মিয়া বাড়ির নং : n0096 বয়স : 25 লিঙ্গ : পুরুষ	UHI2675072 ফটো উপলব্ধ

691 নাম : রমিজা খাতুন পিতার নাম : ডাক্তার আলি মিয়া বাড়ির নং : এন0406 বয়স : 25 লিঙ্গ : মহিলা	UHI2614386 ফটো উপলব্ধ	692 নাম : মজিয়া বিবি স্বামীর নাম : ছুবান আলী মিয়া বাড়ির নং : n0118 বয়স : 71 লিঙ্গ : মহিলা	WB/01/004/189222 ফটো উপলব্ধ	693 নাম : আছমা বিবি (খাতুন) স্বামীর নাম : সফিকুল মিয়া বাড়ির নং : n0120 বয়স : 32 লিঙ্গ : মহিলা	UHI1864669 ফটো উপলব্ধ
694 নাম : এলকা বিবি (খাতুন) স্বামীর নাম : আব্দুল হোসেন বাড়ির নং : n0124 বয়স : 37 লিঙ্গ : মহিলা	UHI1391267 ফটো উপলব্ধ	695 নাম : তমিজউদ্দিন মিয়া পিতার নাম : গামাদি মিয়া বাড়ির নং : n0063 বয়স : 73 লিঙ্গ : পুরুষ	WB/01/004/189136 ফটো উপলব্ধ	696 নাম : সাজিরন বিবি স্বামীর নাম : তমিজউদ্দিন মিয়া বাড়ির নং : n0063 বয়স : 61 লিঙ্গ : মহিলা	WB/01/004/189520 ফটো উপলব্ধ
697 নাম : সোয়েল ইসলাম পিতার নাম : সফিকুল ইসলাম বাড়ির নং : এন000 বয়স : 22 লিঙ্গ : পুরুষ	UHI2783124 ফটো উপলব্ধ	698 নাম : নবাব হোসেন পিতার নাম : রহিম মিয়া বাড়ির নং : এন0119 বয়স : 29 লিঙ্গ : পুরুষ	UHI2445997 ফটো উপলব্ধ	699 নাম : অর্জনা খাতুন পিতার নাম : আজানুল মিয়া বাড়ির নং : N0096 বয়স : 25 লিঙ্গ : মহিলা	UHI2665784 ফটো উপলব্ধ
700 নাম : সাইবানি খাতুন পিতার নাম : তমিজউদ্দিন মিয়া বাড়ির নং : এন0090 বয়স : 26 লিঙ্গ : মহিলা	UHI2437176 ফটো উপলব্ধ	701 নাম : জাহানারা বিবি স্বামীর নাম : মকবুল মিয়া বাড়ির নং : n0115 বয়স : 38 লিঙ্গ : মহিলা	LZL2816254 ফটো উপলব্ধ	702 নাম : সফিকুল মিয়া পিতার নাম : নজরুল মিয়া বাড়ির নং : n0109 বয়স : 32 লিঙ্গ : পুরুষ	UHI1736982 ফটো উপলব্ধ
703 নাম : সাহিদা বিবি স্বামীর নাম : মজিবর রহমান বাড়ির নং : n0118 বয়স : 40 লিঙ্গ : মহিলা	UHI2119568 ফটো উপলব্ধ	704 নাম : মোমেনা বিবি স্বামীর নাম : রহিম আলী মিয়া বাড়ির নং : n0099 বয়স : 66 লিঙ্গ : মহিলা	UHI2609352 ফটো উপলব্ধ	705 নাম : শাশোনা বিবি (খাতুন) স্বামীর নাম : বাবুল মিয়া বাড়ির নং : n0124 বয়স : 30 লিঙ্গ : মহিলা	UHI1864966 ফটো উপলব্ধ
706 নাম : সমির মিয়া পিতার নাম : তমিজ মিয়া বাড়ির নং : n0063 বয়স : 30 লিঙ্গ : পুরুষ	UHI1864453 ফটো উপলব্ধ	707 নাম : ছামাদ মিয়া পিতার নাম : তমিজ উদ্দিন মিয়া বাড়ির নং : n0063 বয়স : 28 লিঙ্গ : পুরুষ	UHI2315570 ফটো উপলব্ধ	708 নাম : মজিবর রহমান পিতার নাম : ছুবান আলি মিয়া বাড়ির নং : n0118 বয়স : 49 লিঙ্গ : পুরুষ	UHI2608321 ফটো উপলব্ধ
709 নাম : রাহুল মিয়া পিতার নাম : জামাল মিয়া বাড়ির নং : n0119 বয়স : 32 লিঙ্গ : পুরুষ	UHI1630003 ফটো উপলব্ধ	710 নাম : জয়নাল মিয়া পিতার নাম : মহিরুদ্দিন মিয়া বাড়ির নং : n0165 বয়স : 59 লিঙ্গ : পুরুষ	WB/01/004/189021 ফটো উপলব্ধ	711 নাম : মহম্মদ আলী মিয়া পিতার নাম : মেহের আলী মিয়া বাড়ির নং : n0111 বয়স : 71 লিঙ্গ : পুরুষ	WB/01/004/189068 ফটো উপলব্ধ
712 নাম : ফিরোজা বেগম স্বামীর নাম : আজানুল মিয়া বাড়ির নং : n0096 বয়স : 44 লিঙ্গ : মহিলা	LZL2064244 ফটো উপলব্ধ	713 নাম : আজানুল মিয়া পিতার নাম : খবরুদ্দিন মিয়া বাড়ির নং : n0096 বয়স : 43 লিঙ্গ : পুরুষ	LZL2064236 ফটো উপলব্ধ	714 নাম : মিসমিসা বিবি (খাতুন) স্বামীর নাম : নূর আলম মিয়া বাড়ির নং : n0165 বয়স : 35 লিঙ্গ : মহিলা	UHI1391713 ফটো উপলব্ধ
715 নাম : মজিদুল ইসলাম পিতার নাম : ছুবান আলী মিয়া বাড়ির নং : n0118 বয়স : 31 লিঙ্গ : পুরুষ	UHI1737055 ফটো উপলব্ধ	716 নাম : আফসার মিয়া পিতার নাম : সহরউদ্দিন মিয়া বাড়ির নং : n0120 বয়স : 71 লিঙ্গ : পুরুষ	WB/01/004/189046 ফটো উপলব্ধ	717 নাম : অহিরন বিবি স্বামীর নাম : মন্তাজ আলী মিয়া বাড়ির নং : n0121 বয়স : 58 লিঙ্গ : মহিলা	WB/01/004/189522 ফটো উপলব্ধ
718 নাম : নজরুল মিয়া পিতার নাম : মনেতুল্লা মিয়া বাড়ির নং : n0109 বয়স : 71 লিঙ্গ : পুরুষ	LZL2329753 ফটো উপলব্ধ	719 নাম : মালেকা বিবি (খাতুন) স্বামীর নাম : মেহের হোসেন বাড়ির নং : n0124 বয়স : 35 লিঙ্গ : মহিলা	UHI1864883 ফটো উপলব্ধ	720 নাম : মেহের হোসেন পিতার নাম : ফিরোজ মিয়া বাড়ির নং : n0124 বয়স : 37 লিঙ্গ : পুরুষ	UHI1391523 ফটো উপলব্ধ

721 নাম : রেণুকা খাতুন স্বামীর নাম : ছোটন মিয়া বাড়ির নং : 0100 বয়স : 23 লিঙ্গ : মহিলা	UHI2844207 ফটো উপলব্ধ	722 নাম : মন্তাজ আলী মিয়া পিতার নাম : বানানুজা মিয়া বাড়ির নং : n0121 বয়স : 66 লিঙ্গ : পুরুষ	UHI2657427 ফটো উপলব্ধ	723 নাম : রুজিনা বিবি স্বামীর নাম : রফিকুল মিয়া বাড়ির নং : n0121 বয়স : 27 লিঙ্গ : মহিলা	UHI2315646 ফটো উপলব্ধ
724 নাম : পিংকি খাতুন পিতার নাম : ইজাজ আলী মিয়া বাড়ির নং : n0084 বয়স : 27 লিঙ্গ : মহিলা	UHI2365112 ফটো উপলব্ধ	725 নাম : কবিরুল ইসলাম পিতার নাম : শেখর উদ্দিন মিয়া বাড়ির নং : n0131 বয়স : 35 লিঙ্গ : পুরুষ	UHI1630060 ফটো উপলব্ধ	726 নাম : আমিরুল মিয়া পিতার নাম : সাহাবউদ্দিন মিয়া বাড়ির নং : n0132 বয়স : 59 লিঙ্গ : পুরুষ	WB/01/004/189009 ফটো উপলব্ধ
727 নাম : আরজিনা বিবি স্বামীর নাম : আকবর আলি মিয়া বাড়ির নং : n0106 বয়স : 60 লিঙ্গ : মহিলা	UHI2611374 ফটো উপলব্ধ	728 নাম : হাসানুর জামান পিতার নাম : দুলাল মিয়া বাড়ির নং : n0129 বয়স : 28 লিঙ্গ : পুরুষ	UHI2365088 ফটো উপলব্ধ	729 নাম : মজিদুল মিয়া পিতার নাম : নজরুল মিয়া বাড়ির নং : n0109 বয়স : 28 লিঙ্গ : পুরুষ	UHI2365138 ফটো উপলব্ধ
730 নাম : মজিনা খাতুন স্বামীর নাম : সফিকুল মিয়া বাড়ির নং : এন0109 বয়স : 22 লিঙ্গ : মহিলা	UHI2951101 ফটো উপলব্ধ	731 নাম : রফিকুল ইসলাম পিতার নাম : শেখরউদ্দিন মিয়া বাড়ির নং : n0131 বয়স : 37 লিঙ্গ : পুরুষ	UHI1391176 ফটো উপলব্ধ	732 নাম : হাসিনুর বিবি স্বামীর নাম : দুলাল মিয়া বাড়ির নং : n0129 বয়স : 48 লিঙ্গ : মহিলা	LZL2064038 ফটো উপলব্ধ
733 নাম : নেয়ারউদ্দিন মিয়া পিতার নাম : আছরুদ্দিন মিয়া বাড়ির নং : n0131 বয়স : 59 লিঙ্গ : পুরুষ	UHI2569119 ফটো উপলব্ধ	734 নাম : সাহিদা খাতুন বিবি স্বামীর নাম : আনারুল হক বাড়ির নং : এন000 বয়স : 24 লিঙ্গ : মহিলা	UHI2893691 ফটো উপলব্ধ	735 নাম : আকবরআলী মিয়া পিতার নাম : খিজিরমামুদ মিয়া বাড়ির নং : n0106 বয়স : 69 লিঙ্গ : পুরুষ	WB/01/004/189515 ফটো উপলব্ধ
736 নাম : আবু হোসেন পিতার নাম : আকবর আলী মিয়া বাড়ির নং : n0106 বয়স : 39 লিঙ্গ : পুরুষ	UHI1363357 ফটো উপলব্ধ	737 নাম : বুনু খাতুন (সেদুম) স্বামীর নাম : রফিকুল ইসলাম বাড়ির নং : n0131 বয়স : 33 লিঙ্গ : মহিলা	UHI1864701 ফটো উপলব্ধ	738 নাম : রোশনা বিবি স্বামীর নাম : আমিরুল মিয়া বাড়ির নং : n0132 বয়স : 52 লিঙ্গ : মহিলা	WB/01/004/189227 ফটো উপলব্ধ
739 নাম : সাহাজান বেগম স্বামীর নাম : কাউছার আলম বাড়ির নং : n0129 বয়স : 44 লিঙ্গ : মহিলা	LZL2064020 ফটো উপলব্ধ	740 নাম : সাহিদুল মিয়া পিতার নাম : রহমান আলী মিয়া বাড়ির নং : n0119 বয়স : 43 লিঙ্গ : পুরুষ	LZL2064202 ফটো উপলব্ধ	741 নাম : আনারুল হক পিতার নাম : আফসার মিয়া বাড়ির নং : n0120 বয়স : 30 লিঙ্গ : পুরুষ	UHI1864404 ফটো উপলব্ধ
742 নাম : বদিয়ার জামান পিতার নাম : কাউছার মিয়া বাড়ির নং : n0120 বয়স : 36 লিঙ্গ : পুরুষ	UHI1629849 ফটো উপলব্ধ	743 নাম : রসিদুল মিয়া পিতার নাম : মন্তাজ আলী বাড়ির নং : n0121 বয়স : 38 লিঙ্গ : পুরুষ	UHI1391945 ফটো উপলব্ধ	744 নাম : সফিকুল মিয়া পিতার নাম : শেখর উদ্দিন মিয়া বাড়ির নং : n0121 বয়স : 38 লিঙ্গ : পুরুষ	UHI1529189 ফটো উপলব্ধ
745 নাম : সরিফা খাতুন পিতার নাম : আকবর মিয়া বাড়ির নং : n0093 বয়স : 32 লিঙ্গ : মহিলা	UHI1864800 ফটো উপলব্ধ	746 নাম : মজরুদ্দিন মিয়া পিতার নাম : ছমেরআলী মিয়া বাড়ির নং : n0100 বয়স : 69 লিঙ্গ : পুরুষ	UHI2608727 ফটো উপলব্ধ	747 নাম : খইরন বিবি স্বামীর নাম : মহম্মদআলী মিয়া বাড়ির নং : n0111 বয়স : 65 লিঙ্গ : মহিলা	WB/01/004/189143 ফটো উপলব্ধ
748 নাম : খজলউদ্দিন মিয়া পিতার নাম : ফৈজউদ্দিন মিয়া বাড়ির নং : n0115 বয়স : 64 লিঙ্গ : পুরুষ	WB/01/004/189221 ফটো উপলব্ধ	749 নাম : ঈশিতা পারভিন পিতার নাম : কাউছার আলম বাড়ির নং : এন0129 বয়স : 25 লিঙ্গ : মহিলা	UHI2776508 ফটো উপলব্ধ	750 নাম : দুলাল মিয়া পিতার নাম : নাবরুদদীন মিয়া বাড়ির নং : n0129 বয়স : 59 লিঙ্গ : পুরুষ	UHI2514545 ফটো উপলব্ধ

751 নাম : বাবলু মিয়া পিতার নাম : আব্দুল মিয়া বাড়ির নং : n0124 বয়স : 30 লিঙ্গ : পুরুষ	UHI1864610 ফটো উপলব্ধ	752 নাম : আলিয়ার রহমান পিতার নাম : খজলউদ্দিন মিয়া বাড়ির নং : n0115 বয়স : 29 লিঙ্গ : পুরুষ	UHI2008639 ফটো উপলব্ধ	753 নাম : রহিম মিয়া পিতার নাম : রহমানআলী মিয়া বাড়ির নং : n0119 বয়স : 56 লিঙ্গ : পুরুষ	WB/01/004/189279 ফটো উপলব্ধ
754 নাম : আজিমা বিবি (খাতুন) স্বামীর নাম : সুহেল মিয়া বাড়ির নং : n0119 বয়স : 40 লিঙ্গ : মহিলা	UHI1391911 ফটো উপলব্ধ	755 নাম : আছমা বিবি স্বামীর নাম : আফসার মিয়া বাড়ির নং : n0120 বয়স : 61 লিঙ্গ : মহিলা	WB/01/004/189216 ফটো উপলব্ধ	756 নাম : জহরুল মিয়া পিতার নাম : মহীউদ্দিন মিয়া বাড়ির নং : n0166 বয়স : 76 লিঙ্গ : পুরুষ	WB/01/004/189108 ফটো উপলব্ধ
757 নাম : মোক্তাজুল মিয়া পিতার নাম : জহরুল মিয়া বাড়ির নং : n0166 বয়স : 44 লিঙ্গ : পুরুষ	LZL2064251 ফটো উপলব্ধ	758 নাম : আকবর মিয়া পিতার নাম : সোনারউদ্দিন মিয়া বাড়ির নং : n0093 বয়স : 76 লিঙ্গ : পুরুষ	WB/01/004/189507 ফটো উপলব্ধ	759 নাম : ছবিজান বিবি স্বামীর নাম : মোক্তাজুল মিয়া বাড়ির নং : n0166 বয়স : 41 লিঙ্গ : মহিলা	UHI0209429 ফটো উপলব্ধ
760 নাম : শাকাতআলী মিয়া পিতার নাম : মেহেরআলী মিয়া বাড়ির নং : n0084 বয়স : 69 লিঙ্গ : পুরুষ	WB/01/004/189172 ফটো উপলব্ধ	761 নাম : হজরতআলী মিয়া পিতার নাম : শাকাত আলী মিয়া বাড়ির নং : n0084 বয়স : 49 লিঙ্গ : পুরুষ	WB/01/004/189446 ফটো উপলব্ধ	762 নাম : রীনা বিবি স্বামীর নাম : হজরত আলী বাড়ির নং : n0084 বয়স : 46 লিঙ্গ : মহিলা	UHI0209494 ফটো উপলব্ধ
763 নাম : আমিনা খাতুন পিতার নাম : কাজিমুদ্দিন মিয়া বাড়ির নং : n0100 বয়স : 37 লিঙ্গ : মহিলা	TIH1305598 ফটো উপলব্ধ	764 নাম : সরিফুল ইসলাম পিতার নাম : আকবর আলী বাড়ির নং : n0083 বয়স : 36 লিঙ্গ : পুরুষ	UHI1629856 ফটো উপলব্ধ	765 নাম : নুরাজাহান বিবি স্বামীর নাম : শাকাত আলী মিয়া বাড়ির নং : n0084 বয়স : 56 লিঙ্গ : মহিলা	WB/01/004/189366 ফটো উপলব্ধ
766 নাম : জাহাঙ্গীর আলম পিতার নাম : মমতাজ আলী বাড়ির নং : n0106 বয়স : 46 লিঙ্গ : পুরুষ	UHI1864875 ফটো উপলব্ধ	767 নাম : কাউছার আলম পিতার নাম : নবরউদ্দিন মিয়া বাড়ির নং : n0129 বয়স : 56 লিঙ্গ : পুরুষ	UHI2608313 ফটো উপলব্ধ	768 নাম : সিমি পারভীন পিতার নাম : কাউছার আলম বাড়ির নং : এন0129 বয়স : 21 লিঙ্গ : মহিলা	UHI2999118 ফটো উপলব্ধ
769 নাম : মমতাজ বিবি (খাতুন) স্বামীর নাম : আব্দুল হোসেন বাড়ির নং : n0106 বয়স : 33 লিঙ্গ : মহিলা	UHI1864487 ফটো উপলব্ধ	770 নাম : অরজিনা খাতুন পিতার নাম : আশাদুল মিয়া বাড়ির নং : এন000 বয়স : 21 লিঙ্গ : মহিলা	UHI2867992 ফটো উপলব্ধ	771 নাম : রসিদুল মিয়া পিতার নাম : সোনারউদ্দিন মিয়া বাড়ির নং : n0131 বয়স : 30 লিঙ্গ : পুরুষ	UHI2315786 ফটো উপলব্ধ
772 নাম : যুথিকা মোহন্ত স্বামীর নাম : প্রফুল্ল মোহন্ত বাড়ির নং : n0161 বয়স : 59 লিঙ্গ : মহিলা	UHI2586956 ফটো উপলব্ধ	773 নাম : নন্দন মোহন্ত পিতার নাম : প্রফুল্ল মোহন্ত বাড়ির নং : n0161 বয়স : 39 লিঙ্গ : পুরুষ	LZL2553451 ফটো উপলব্ধ	774 নাম : অনিতা রয় স্বামীর নাম : সুভাষ রায় বাড়ির নং : n0243 বয়স : 50 লিঙ্গ : মহিলা	UHI2566792 ফটো উপলব্ধ
775 নাম : ছালেয়া বিবি স্বামীর নাম : খতিয়ার রহমান বাড়ির নং : n0116 বয়স : 59 লিঙ্গ : মহিলা	WB/01/004/189316 ফটো উপলব্ধ	776 নাম : খতিয়ার রহমান পিতার নাম : ফৈজউদ্দিন মিয়া বাড়ির নং : n0116 বয়স : 66 লিঙ্গ : পুরুষ	WB/01/004/189645 ফটো উপলব্ধ	777 নাম : জ্যোৎস্না খাতুন বিবি স্বামীর নাম : সামসুল মিয়া বাড়ির নং : এন000 বয়স : 27 লিঙ্গ : মহিলা	UHI2893618 ফটো উপলব্ধ
778 নাম : সামসুল মিয়া পিতার নাম : খতিয়ার রহমান বাড়ির নং : n0116 বয়স : 32 লিঙ্গ : পুরুষ	UHI1864511 ফটো উপলব্ধ	779 নাম : শান্তি রাম স্বামীর নাম : অরুণ রাম বাড়ির নং : n0101 বয়স : 53 লিঙ্গ : মহিলা	WB/01/004/189114 ফটো উপলব্ধ	780 নাম : অরুণ রাম পিতার নাম : নাগিনা রাম বাড়ির নং : n0101 বয়স : 59 লিঙ্গ : পুরুষ	WB/01/004/189466 ফটো উপলব্ধ

781 নাম : মিঠুন রাম পিতার নাম: নাগিনা রাম বাড়ির নং : n0101 বয়স : 33 লিঙ্গ : পুরুষ	UHI1736891 ফটো উপলব্ধ	782 নাম : সুরজ রাম পিতার নাম: অরুণ রাম বাড়ির নং : n0101 বয়স : 27 লিঙ্গ : পুরুষ	UHI2365096 ফটো উপলব্ধ	783 নাম : আন্তি রাম স্বামীর নাম: নাগিনা রাম বাড়ির নং : n0101 বয়স : 63 লিঙ্গ : মহিলা	WB/01/004/189008 ফটো উপলব্ধ
784 নাম : লক্ষী রবিদাস পিতার নাম: শিবু রবিদাস বাড়ির নং : এন0101 বয়স : 28 লিঙ্গ : মহিলা	UHI2117893 ফটো উপলব্ধ	785 নাম : মান্নিপ রায় পিতার নাম: পরেশ চন্দ্র রায় বাড়ির নং : n0004 বয়স : 36 লিঙ্গ : মহিলা	UHI0214064 ফটো উপলব্ধ	786 নাম : দিলীপ চন্দ্র রায় পিতার নাম: নৃপেন্দ্র নাথ রায় বাড়ির নং : n0026 বয়স : 40 লিঙ্গ : পুরুষ	LZL2553576 ফটো উপলব্ধ
787 নাম : সেবিকা রায় স্বামীর নাম: শ্যামল রায় বাড়ির নং : n0090 বয়স : 42 লিঙ্গ : মহিলা	UHI1630573 ফটো উপলব্ধ	788 নাম : সুশীলচন্দ্র রায় পিতার নাম: মহেশ চন্দ্র রায় বাড়ির নং : n0075 বয়স : 56 লিঙ্গ : পুরুষ	WB/01/004/189443 ফটো উপলব্ধ	789 নাম : আরতি রায় স্বামীর নাম: নলিনী কান্ত রায় বাড়ির নং : n0092 বয়স : 56 লিঙ্গ : মহিলা	WB/01/004/189322 ফটো উপলব্ধ
790 নাম : ধনঞ্জয় রায় পিতার নাম: মহেন্দ্র রায় বাড়ির নং : n0217 বয়স : 37 লিঙ্গ : পুরুষ	UHI0214338 ফটো উপলব্ধ	791 নাম : শিরিবালা রায় স্বামীর নাম: অনিল কুমার রায় বাড়ির নং : n0087 বয়স : 68 লিঙ্গ : মহিলা	WB/01/004/189501 ফটো উপলব্ধ	792 নাম : চঞ্চল রায় পিতার নাম: দোলেন্দ্র নাথ রায় বাড়ির নং : n0080 বয়স : 42 লিঙ্গ : পুরুষ	LZL2064509 ফটো উপলব্ধ
793 নাম : যোগেন্দ্র রায় পিতার নাম: খৈদা রায় বাড়ির নং : n0078 বয়স : 78 লিঙ্গ : পুরুষ	WB/01/004/189455 ফটো উপলব্ধ	794 নাম : নিখিল রায় পিতার নাম: যোগেন্দ্র রায় বাড়ির নং : n0078 বয়স : 51 লিঙ্গ : পুরুষ	WB/01/004/189447 ফটো উপলব্ধ	795 নাম : লক্ষেশ্বর রায় পিতার নাম: অমূল্য রায় বাড়ির নং : n0052 বয়স : 58 লিঙ্গ : পুরুষ	WB/01/004/189379 ফটো উপলব্ধ
796 নাম : দুলা রায় স্বামীর নাম: অখিল চন্দ্র রায় বাড়ির নং : n0007 বয়স : 55 লিঙ্গ : মহিলা	WB/01/004/189476 ফটো উপলব্ধ	797 নাম : মঞ্জুরী রায় স্বামীর নাম: অশ্বিনী রায় বাড়ির নং : n0053 বয়স : 66 লিঙ্গ : মহিলা	WB/01/004/189490 ফটো উপলব্ধ	798 নাম : শেফালী রায় পিতার নাম: খোকা রায় বাড়ির নং : n0076 বয়স : 49 লিঙ্গ : মহিলা	WB/01/004/189538 ফটো উপলব্ধ
799 নাম : প্রতাপ রায় পিতার নাম: খোকা রায় বাড়ির নং : n0076 বয়স : 34 লিঙ্গ : পুরুষ	UHI1391648 ফটো উপলব্ধ	800 নাম : প্রতাপ রায় পিতার নাম: মন্টু রায় বাড়ির নং : N0042 বয়স : 24 লিঙ্গ : পুরুষ	UHI2622066 ফটো উপলব্ধ	801 নাম : কমল রায় পিতার নাম: খগেন্দ্র রায় বাড়ির নং : n0079 বয়স : 50 লিঙ্গ : পুরুষ	WB/01/004/189533 ফটো উপলব্ধ
802 নাম : পম্পী বর্মন পিতার নাম: ভক্তেশ্বর বর্মন বাড়ির নং : মার্চ বারি বয়স : 33 লিঙ্গ : মহিলা	TIH1519412 ফটো উপলব্ধ	803 নাম : প্রশান্ত রায় পিতার নাম: কমল রায় বাড়ির নং : এন00 বয়স : 20 লিঙ্গ : পুরুষ	UHI2982635 ফটো উপলব্ধ	804 নাম : বীনা রায় স্বামীর নাম: অমূল্য রায় বাড়ির নং : n0085 বয়স : 59 লিঙ্গ : মহিলা	WB/01/004/189159 ফটো উপলব্ধ
805 নাম : দিলীপ রায় পিতার নাম: অমূল্য রায় বাড়ির নং : n0085 বয়স : 44 লিঙ্গ : পুরুষ	LZL2064327 ফটো উপলব্ধ	806 নাম : অঞ্জনা রায় স্বামীর নাম: বিষ্ণু রায় বাড়ির নং : n0263 বয়স : 42 লিঙ্গ : মহিলা	WB/01/004/183191 ফটো উপলব্ধ	807 নাম : মেনকা রায় স্বামীর নাম: নৃপেন্দ্র রায় বাড়ির নং : n0044 বয়স : 77 লিঙ্গ : মহিলা	UHI2608404 ফটো উপলব্ধ
808 নাম : মনিষা রায় পিতার নাম: শম্ভু রায় বাড়ির নং : এন 0099 বয়স : 26 লিঙ্গ : মহিলা	UHI2430437 ফটো উপলব্ধ	809 নাম : সম্পা রায় পিতার নাম: রণজিৎ রায় বাড়ির নং : N0043 বয়স : 24 লিঙ্গ : মহিলা	UHI2620722 ফটো উপলব্ধ	810 নাম : কাকলি রায় পিতার নাম: নিখিল রায় বাড়ির নং : এন000 বয়স : 21 লিঙ্গ : মহিলা	UHI2867935 ফটো উপলব্ধ

811	UHI2702660	নাম : শুরা রায় স্বামীর নাম: সুপু রায় বাড়ির নং : এন000 বয়স : 27 লিঙ্গ : মহিলা	ফটো উপলব্ধ	812	WB/01/004/189258	নাম : দোলেন্দ্রনাথ রায় পিতার নাম: শ্রীমন্ত রায় বাড়ির নং : n0080 বয়স : 86 লিঙ্গ : পুরুষ	ফটো উপলব্ধ	813	UHI2898757	নাম : বিকি রায় পিতার নাম: মানো রায় বাড়ির নং : মারিচ বাড়ী বয়স : 22 লিঙ্গ : পুরুষ	ফটো উপলব্ধ
814	UHI1391465	নাম : অপু রায় পিতার নাম: অখিল চন্দ্র রায় বাড়ির নং : n0007 বয়স : 35 লিঙ্গ : পুরুষ	ফটো উপলব্ধ	815	WB/01/004/189491	নাম : মনসা রায় স্বামীর নাম: দীনেশ রায় বাড়ির নং : n0054 বয়স : 49 লিঙ্গ : মহিলা	ফটো উপলব্ধ	816	UHI2868289	নাম : বুবাই রায় পিতার নাম: নিখিল রায় বাড়ির নং : এন000 বয়স : 22 লিঙ্গ : পুরুষ	ফটো উপলব্ধ
817	UHI2608735	নাম : সোনেকা রায় স্বামীর নাম: সুশীল রায় বাড়ির নং : n0045 বয়স : 61 লিঙ্গ : মহিলা	ফটো উপলব্ধ	818	WB/01/004/189170	নাম : কিরনময়ী রায় স্বামীর নাম: দোলেন্দ্র নাথ রায় বাড়ির নং : n0080 বয়স : 71 লিঙ্গ : মহিলা	ফটো উপলব্ধ	819	WB/01/004/189010	নাম : নির্মলকুমার রায় পিতার নাম: দোলেন্দ্র নাথ রায় বাড়ির নং : n0080 বয়স : 56 লিঙ্গ : পুরুষ	ফটো উপলব্ধ
820	LZL2756823	নাম : কনিকা রায় (দাস) স্বামীর নাম: ফলেন রায় বাড়ির নং : n0083 বয়স : 43 লিঙ্গ : মহিলা	ফটো উপলব্ধ	821	UHI2430395	নাম : বিশেশ্বর রায় পিতার নাম: শশিকান্ত রায় বাড়ির নং : এন ০০০৫ বয়স : 28 লিঙ্গ : পুরুষ	ফটো উপলব্ধ	822	LZL2064400	নাম : উত্তম রায় পিতার নাম: যতীন্দ্র রায় বাড়ির নং : n0088 বয়স : 42 লিঙ্গ : পুরুষ	ফটো উপলব্ধ
823	UHI2119550	নাম : লিটন রায় পিতার নাম: দীনেশ রায় বাড়ির নং : n0054 বয়স : 28 লিঙ্গ : পুরুষ	ফটো উপলব্ধ	824	UHI1748367	নাম : কনিকা রায় পিতার নাম: বরেন্দ্র রায় বাড়ির নং : এনএইচএন বয়স : 32 লিঙ্গ : মহিলা	ফটো উপলব্ধ	825	UHI2868230	নাম : সিজু ঘোষ পিতার নাম: বাবলু ঘোষ বাড়ির নং : এন000 বয়স : 21 লিঙ্গ : পুরুষ	ফটো উপলব্ধ
826	LZL2329977	নাম : দুর্গা রায় স্বামীর নাম: নলেন রায় বাড়ির নং : n0083 বয়স : 44 লিঙ্গ : মহিলা	ফটো উপলব্ধ	827	UHI2826030	নাম : পার্থ রায় পিতার নাম: সুভাষ চন্দ্র রায় বাড়ির নং : এন000 বয়স : 23 লিঙ্গ : পুরুষ	ফটো উপলব্ধ	828	UHI2842474	নাম : নরেশ চন্দ্র রায় পিতার নাম: মনেশ্বর রায় বাড়ির নং : n0004 বয়স : 58 লিঙ্গ : পুরুষ	ফটো উপলব্ধ
829	UHI1629989	নাম : কমল রায় পিতার নাম: অজয় রায় বাড়ির নং : n0066 বয়স : 38 লিঙ্গ : পুরুষ	ফটো উপলব্ধ	830	UHI1630029	নাম : সত্যেন্দ্র রায় পিতার নাম: অজয় রায় বাড়ির নং : n0066 বয়স : 36 লিঙ্গ : পুরুষ	ফটো উপলব্ধ	831	UHI2608925	নাম : নিখিল রায় পিতার নাম: অশ্বিনী রায় বাড়ির নং : n0053 বয়স : 50 লিঙ্গ : পুরুষ	ফটো উপলব্ধ
832	UHI2665834	নাম : মৌসুমী রায় পিতার নাম: সুশীল চন্দ্র রয় বাড়ির নং : N0075 বয়স : 27 লিঙ্গ : মহিলা	ফটো উপলব্ধ	833	UHI2609295	নাম : শংকর রায় পিতার নাম: অনন্ত রায় বাড়ির নং : n0050 বয়স : 47 লিঙ্গ : পুরুষ	ফটো উপলব্ধ	834	WB/01/004/189594	নাম : ধর্মেশ্বর রায় পিতার নাম: মহেন্দ্র রায় বাড়ির নং : n0082 বয়স : 51 লিঙ্গ : পুরুষ	ফটো উপলব্ধ
835	LZL2064368	নাম : ফুলকুমারী রায় স্বামীর নাম: ধর্মেশ্বর রায় বাড়ির নং : n0082 বয়স : 42 লিঙ্গ : মহিলা	ফটো উপলব্ধ	836	UHI2430528	নাম : রিনা রায় (বর্মন) স্বামীর নাম: লিটন রায় বাড়ির নং : এন ০০৫৪ বয়স : 27 লিঙ্গ : মহিলা	ফটো উপলব্ধ	837	LZL2330074	নাম : মনোরঞ্জন রায় পিতার নাম: বীরেন্দ্র নাথ রায় বাড়ির নং : n0056 বয়স : 42 লিঙ্গ : পুরুষ	ফটো উপলব্ধ
838	WB/01/004/189074	নাম : ফলেন রায় পিতার নাম: কান্দু রায় বাড়ির নং : n0083 বয়স : 49 লিঙ্গ : পুরুষ	ফটো উপলব্ধ	839	UHI2609568	নাম : জয়ন্তি রায় স্বামীর নাম: অজয় রায় বাড়ির নং : n0066 বয়স : 62 লিঙ্গ : মহিলা	ফটো উপলব্ধ	840	UHI2608172	নাম : রনজিৎ রায় পিতার নাম: পদানাথ রায় বাড়ির নং : n0043 বয়স : 59 লিঙ্গ : পুরুষ	ফটো উপলব্ধ

841 নাম : কনিকা রায় স্বামীর নাম: রাজু রায় বাড়ির নং : n0039 বয়স : 31 লিঙ্গ : মহিলা	UHI2119337 ফটো উপলব্ধ	842 নাম : শ্যামল রায় পিতার নাম: দোলেন্দ্র নাথ রায় বাড়ির নং : n0080 বয়স : 51 লিঙ্গ : পুরুষ	WB/01/004/189219 ফটো উপলব্ধ	843 নাম : পুলক রায় পিতার নাম: প্রফুল্ল রায় বাড়ির নং : এন000 বয়স : 22 লিঙ্গ : পুরুষ	UHI2781920 ফটো উপলব্ধ
844 নাম : ফুলমতি রায় স্বামীর নাম: সাধু রায় বাড়ির নং : n0058 বয়স : 71 লিঙ্গ : মহিলা	WB/01/004/189130 ফটো উপলব্ধ	845 নাম : সেলকু রায় পিতার নাম: সাধু রায় বাড়ির নং : n0058 বয়স : 36 লিঙ্গ : পুরুষ	UHI1308386 ফটো উপলব্ধ	846 নাম : বাবলু রায় পিতার নাম: ভেলকা রায় বাড়ির নং : n0065 বয়স : 65 লিঙ্গ : পুরুষ	WB/01/004/189110 ফটো উপলব্ধ
847 নাম : কমল রায় পিতার নাম: সাধ্যনাথ রায় বাড়ির নং : n0067 বয়স : 51 লিঙ্গ : পুরুষ	UHI2608958 ফটো উপলব্ধ	848 নাম : চাম্পা রায় স্বামীর নাম: জীবেন রায় বাড়ির নং : n0060 বয়স : 50 লিঙ্গ : মহিলা	WB/01/004/189171 ফটো উপলব্ধ	849 নাম : রাজকুমারী রায় স্বামীর নাম: সুরেশ চন্দ্র রায় বাড়ির নং : n0061 বয়স : 71 লিঙ্গ : মহিলা	WB/01/004/189148 ফটো উপলব্ধ
850 নাম : সরোজিনী রায় স্বামীর নাম: বাবলু রায় বাড়ির নং : n0065 বয়স : 55 লিঙ্গ : মহিলা	WB/01/004/189468 ফটো উপলব্ধ	851 নাম : পম্পা রায় বর্মন স্বামীর নাম: নিরঞ্জন রায় বাড়ির নং : N0003 বয়স : 25 লিঙ্গ : মহিলা	UHI2646040 ফটো উপলব্ধ	852 নাম : শেফালী রায় স্বামীর নাম: অসিত চন্দ্র রায় বাড়ির নং : n0088 বয়স : 31 লিঙ্গ : মহিলা	UHI2119345 ফটো উপলব্ধ
853 নাম : অমিত চন্দ্র রায় পিতার নাম: জিবেন রায় বাড়ির নং : n0060 বয়স : 28 লিঙ্গ : পুরুষ	UHI2119360 ফটো উপলব্ধ	854 নাম : কিরন রায় স্বামীর নাম: নারায়ন রায় বাড়ির নং : n0059 বয়স : 61 লিঙ্গ : মহিলা	WB/01/004/189638 ফটো উপলব্ধ	855 নাম : সুমন রায় পিতার নাম: শ্যামল রায় বাড়ির নং : N0002 বয়স : 24 লিঙ্গ : পুরুষ	UHI2645802 ফটো উপলব্ধ
856 নাম : পিৎকি রায় স্বামীর নাম: রঞ্জন কুমার রায় বাড়ির নং : N0026 বয়স : 25 লিঙ্গ : মহিলা	UHI2641215 ফটো উপলব্ধ	857 নাম : সেবিকা রায় স্বামীর নাম: স্বপন রায় বাড়ির নং : n0081 বয়স : 31 লিঙ্গ : মহিলা	UHI1864644 ফটো উপলব্ধ	858 নাম : সুমিত্রা রায় স্বামীর নাম: খোকা রায় বাড়ির নং : n0066 বয়স : 69 লিঙ্গ : মহিলা	WB/01/004/189521 ফটো উপলব্ধ
859 নাম : সুস্মিতা রায় পিতার নাম: সুকুমার রায় বাড়ির নং : এন000 বয়স : 21 লিঙ্গ : মহিলা	UHI2868032 ফটো উপলব্ধ	860 নাম : রাজিব রায় পিতার নাম: ধনঞ্জয় রায় বাড়ির নং : এন০০৬৬ বয়স : 25 লিঙ্গ : পুরুষ	UHI2436806 ফটো উপলব্ধ	861 নাম : সঞ্জিৎ রায় পিতার নাম: অজয় রায় বাড়ির নং : n0066 বয়স : 33 লিঙ্গ : পুরুষ	UHI1629997 ফটো উপলব্ধ
862 নাম : প্রবীর রায় পিতার নাম: রঞ্জিৎ রায় বাড়ির নং : n0043 বয়স : 31 লিঙ্গ : পুরুষ	UHI1737089 ফটো উপলব্ধ	863 নাম : মনোবালা রায় স্বামীর নাম: ধনঞ্জয় রায় বাড়ির নং : n0066 বয়স : 55 লিঙ্গ : মহিলা	WB/01/004/189541 ফটো উপলব্ধ	864 নাম : পাপিয়া রায় পিতার নাম: শ্যামল রায় বাড়ির নং : এন000 বয়স : 24 লিঙ্গ : মহিলা	UHI2827764 ফটো উপলব্ধ
865 নাম : প্রতিমা রায় স্বামীর নাম: বীরেন্দ্র রায় বাড়ির নং : n0056 বয়স : 63 লিঙ্গ : মহিলা	WB/01/004/189487 ফটো উপলব্ধ	866 নাম : অনামিকা রায় পিতার নাম: নির্মল কুমার রায় বাড়ির নং : এন০০৮০ বয়স : 25 লিঙ্গ : মহিলা	UHI2436954 ফটো উপলব্ধ	867 নাম : মালতি রায় স্বামীর নাম: বিনোদ রায় বাড়ির নং : N0009 বয়স : 28 লিঙ্গ : মহিলা	UHI2641355 ফটো উপলব্ধ
868 নাম : পুনিবালা রায় স্বামীর নাম: ধনেশ্বর রায় বাড়ির নং : n0002 বয়স : 71 লিঙ্গ : মহিলা	WB/01/004/189249 ফটো উপলব্ধ	869 নাম : বিরেন রায় পিতার নাম: কাচুয়া রায় বাড়ির নং : n0003 বয়স : 63 লিঙ্গ : পুরুষ	WB/01/004/189558 ফটো উপলব্ধ	870 নাম : মনো রায় পিতার নাম: দূর্ঘ নাথ রায় বাড়ির নং : n0213 বয়স : 61 লিঙ্গ : পুরুষ	WB/01/004/183912 ফটো উপলব্ধ

871	UHI1630540	নাম : কল্যাণী রায় স্বামীর নাম: কুলেন রায় বাড়ির নং : n0027 বয়স : 36 লিঙ্গ : মহিলা	ফটো উপলব্ধ	872	UHI1630284	নাম : পারুল রায় স্বামীর নাম: ধনঞ্জয় রায় বাড়ির নং : n0217 বয়স : 35 লিঙ্গ : মহিলা	ফটো উপলব্ধ	873	LZL2756831	নাম : অনিমা রায় স্বামীর নাম: উৎকল রায় বাড়ির নং : n0086 বয়স : 57 লিঙ্গ : মহিলা	ফটো উপলব্ধ
874	WB/01/004/189233	নাম : গিরিবালা রায় স্বামীর নাম: নুপেন রায় বাড়ির নং : n0003 বয়স : 61 লিঙ্গ : মহিলা	ফটো উপলব্ধ	875	UHI1864503	নাম : শঙ্করী বর্মন (রায়) স্বামীর নাম: চিত্তরঞ্জন রায় বাড়ির নং : n0003 বয়স : 30 লিঙ্গ : মহিলা	ফটো উপলব্ধ	876	UHI3004355	নাম : উজ্জল রায় পিতার নাম: নরেন্দ্রনাথ রায় বাড়ির নং : n0025 বয়স : 51 লিঙ্গ : পুরুষ	ফটো উপলব্ধ
877	UHI1308279	নাম : প্রীতিকণা রায় স্বামীর নাম: উজ্জল রায় বাড়ির নং : n0025 বয়স : 42 লিঙ্গ : মহিলা	ফটো উপলব্ধ	878	WB/01/004/189436	নাম : নুপেন্দ্রনাথ রায় পিতার নাম: পিষুনাথ রায় বাড়ির নং : n0026 বয়স : 69 লিঙ্গ : পুরুষ	ফটো উপলব্ধ	879	WB/01/004/189145	নাম : দীনেশ রায় পিতার নাম: নুসু রায় বাড়ির নং : n0023 বয়স : 63 লিঙ্গ : পুরুষ	ফটো উপলব্ধ
880	WB/01/004/189330	নাম : নিয়তি রায় স্বামীর নাম: বাদল রায় বাড়ির নং : n0021 বয়স : 55 লিঙ্গ : মহিলা	ফটো উপলব্ধ	881	UHI0213876	নাম : সুকুমার রায় পিতার নাম: নুপেন রায় বাড়ির নং : n0044 বয়স : 39 লিঙ্গ : পুরুষ	ফটো উপলব্ধ	882	LZL2329878	নাম : প্রহ্লাদ রায় পিতার নাম: সুশীল রায় বাড়ির নং : n0045 বয়স : 40 লিঙ্গ : পুরুষ	ফটো উপলব্ধ
883	WB/01/004/189500	নাম : ধীরেন্দ্রনাথ রায় পিতার নাম: হরিনাথ রায় বাড়ির নং : n0086 বয়স : 68 লিঙ্গ : পুরুষ	ফটো উপলব্ধ	884	UHI2471779	নাম : মিন্টু রায় পিতার নাম: বাদল রায় বাড়ির নং : এন0021 বয়স : 26 লিঙ্গ : পুরুষ	ফটো উপলব্ধ	885	UHI2473510	নাম : রাহুল রায় পিতার নাম: নরেশ রায় বাড়ির নং : এন0004 বয়স : 25 লিঙ্গ : পুরুষ	ফটো উপলব্ধ
886	WB/01/004/189504	নাম : উম্মীলা রায় স্বামীর নাম: ধীরেন্দ্র নাথ রায় বাড়ির নং : n0086 বয়স : 61 লিঙ্গ : মহিলা	ফটো উপলব্ধ	887	WB/01/004/189195	নাম : মালতি রায় স্বামীর নাম: সুধীর রায় বাড়ির নং : n0050 বয়স : 56 লিঙ্গ : মহিলা	ফটো উপলব্ধ	888	UHI1392018	নাম : টুম্পা রায় স্বামীর নাম: বিমল চন্দ্র রায় বাড়ির নং : n0005 বয়স : 35 লিঙ্গ : মহিলা	ফটো উপলব্ধ
889	WB/01/004/189128	নাম : পুন্যেশ্বরী রায় স্বামীর নাম: পদনাথ রায় বাড়ির নং : n0043 বয়স : 79 লিঙ্গ : মহিলা	ফটো উপলব্ধ	890	WB/01/004/189525	নাম : মহেন্দ্র রায় পিতার নাম: ক্ষুদিরাম রায় বাড়ির নং : n0005 বয়স : 81 লিঙ্গ : পুরুষ	ফটো উপলব্ধ	891	UHI1391697	নাম : জ্যোৎস্না রায়(বর্মন) স্বামীর নাম: খোকন রায় বাড়ির নং : n0050 বয়স : 36 লিঙ্গ : মহিলা	ফটো উপলব্ধ
892	UHI2867968	নাম : প্রশান্ত রায় পিতার নাম: ধর্মেশ্বর রায় বাড়ির নং : এন0000 বয়স : 22 লিঙ্গ : পুরুষ	ফটো উপলব্ধ	893	LZL2064418	নাম : ইন্দ্রজিৎ রায় পিতার নাম: নুপেন্দ্র নাথ রায় বাড়ির নং : n0026 বয়স : 44 লিঙ্গ : পুরুষ	ফটো উপলব্ধ	894	UHI1736826	নাম : সঞ্জয় রায় পিতার নাম: মহেন্দ্র রায় বাড়ির নং : n0005 বয়স : 33 লিঙ্গ : পুরুষ	ফটো উপলব্ধ
895	LZL2064301	নাম : খোকন রায় পিতার নাম: কান্দু রায় বাড়ির নং : n0050 বয়স : 43 লিঙ্গ : পুরুষ	ফটো উপলব্ধ	896	UHI1630409	নাম : সম্পা রায়(বর্মন) স্বামীর নাম: শঙ্কর রায় বাড়ির নং : n0050 বয়স : 34 লিঙ্গ : মহিলা	ফটো উপলব্ধ	897	WB/01/004/189363	নাম : সুরোবালা রায় স্বামীর নাম: অমূল্য রায় বাড়ির নং : n0052 বয়স : 71 লিঙ্গ : মহিলা	ফটো উপলব্ধ
898	UHI1630052	নাম : রঞ্জন কুমার রায় পিতার নাম: নুপেন্দ্র নাথ রায় বাড়ির নং : n0026 বয়স : 36 লিঙ্গ : পুরুষ	ফটো উপলব্ধ	899	YUG1469097	নাম : রিংকু ওরাঁও স্বামীর নাম: কার্তিক ওরাঁও বাড়ির নং : 3/48 বয়স : 32 লিঙ্গ : মহিলা	ফটো উপলব্ধ	900	UHI2702744	নাম : রিতা রায় মায়ের নাম: দুর্গা রায় বাড়ির নং : এন0000 বয়স : 24 লিঙ্গ : মহিলা	ফটো উপলব্ধ

901 নাম : প্রসেনজিৎ রায় পিতার নাম: ফুলেন রায় বাড়ির নং : 223 বয়স : 22 লিঙ্গ : পুরুষ	UHI2935880 ফটো উপলব্ধ	902 নাম : জ্যোতি রায় পিতার নাম: জগদীশ চন্দ্র রায় বাড়ির নং : n0090 বয়স : 28 লিঙ্গ : পুরুষ	UHI2315703 ফটো উপলব্ধ	903 নাম : কম্পনা রায় স্বামীর নাম: কান্তীক রায় বাড়ির নং : n0005 বয়স : 49 লিঙ্গ : মহিলা	WB/01/004/189413 ফটো উপলব্ধ
904 নাম : অলকা রায় স্বামীর নাম: শশিকান্ত রায় বাড়ির নং : n0005 বয়স : 46 লিঙ্গ : মহিলা	UHI1864735 ফটো উপলব্ধ	905 নাম : পুসেশ্বরী রায় (দাস) স্বামীর নাম: সুবল রায় বাড়ির নং : n0050 বয়স : 46 লিঙ্গ : মহিলা	LZL2756682 ফটো উপলব্ধ	906 নাম : সুভজিৎ রায় পিতার নাম: নিখিল রায় বাড়ির নং : N0078 বয়স : 25 লিঙ্গ : পুরুষ	UHI2641439 ফটো উপলব্ধ
907 নাম : প্রকাশ রায় পিতার নাম: ধীরেন রায় বাড়ির নং : n0086 বয়স : 38 লিঙ্গ : পুরুষ	LZL2758647 ফটো উপলব্ধ	908 নাম : বাদল রায় পিতার নাম: ভবনাথ রায় বাড়ির নং : n0021 বয়স : 59 লিঙ্গ : পুরুষ	WB/01/004/189037 ফটো উপলব্ধ	909 নাম : রাজবালা রায় স্বামীর নাম: ভারত রায় বাড়ির নং : n0022 বয়স : 69 লিঙ্গ : মহিলা	WB/01/004/189275 ফটো উপলব্ধ
910 নাম : সুবোধ রায় পিতার নাম: নুপেন্দ্র রায় বাড়ির নং : n0044 বয়স : 53 লিঙ্গ : পুরুষ	WB/01/004/189556 ফটো উপলব্ধ	911 নাম : জ্যোত্স্না রায় স্বামীর নাম: ধনেশ্বর রায় বাড়ির নং : n0253 বয়স : 33 লিঙ্গ : মহিলা	UHI1639152 ফটো উপলব্ধ	912 নাম : শ্যামলী রায় স্বামীর নাম: স্বপন রায় বাড়ির নং : n0261 বয়স : 36 লিঙ্গ : মহিলা	UHI1630623 ফটো উপলব্ধ
913 নাম : অর্চনা রায় (দাস) স্বামীর নাম: মনোরঞ্জন রায় বাড়ির নং : n0003 বয়স : 45 লিঙ্গ : মহিলা	UHI0210823 ফটো উপলব্ধ	914 নাম : নীরোবালা রায় স্বামীর নাম: বিদেশ্বর রায় বাড়ির নং : n0027 বয়স : 63 লিঙ্গ : মহিলা	WB/01/004/189358 ফটো উপলব্ধ	915 নাম : গোপেন রায় পিতার নাম: কাচুয়া রায় বাড়ির নং : n0001 বয়স : 61 লিঙ্গ : পুরুষ	WB/01/004/189056 ফটো উপলব্ধ
916 নাম : শ্যামল রায় পিতার নাম: ধনেশ্বর রায় বাড়ির নং : n0002 বয়স : 52 লিঙ্গ : পুরুষ	WB/01/004/189107 ফটো উপলব্ধ	917 নাম : দীপক রায় পিতার নাম: ধনেশ্বর রায় বাড়ির নং : n0002 বয়স : 44 লিঙ্গ : পুরুষ	LZL1438027 ফটো উপলব্ধ	918 নাম : সুরবী রায় স্বামীর নাম: সুশীল চন্দ্র রায় বাড়ির নং : n0026 বয়স : 51 লিঙ্গ : মহিলা	WB/01/004/189536 ফটো উপলব্ধ
919 নাম : নুপেন রায় পিতার নাম: কাচুয়া রায় বাড়ির নং : n0003 বয়স : 66 লিঙ্গ : পুরুষ	WB/01/004/189404 ফটো উপলব্ধ	920 নাম : অলকা রায় স্বামীর নাম: বিপিন রায় বাড়ির নং : n0003 বয়স : 73 লিঙ্গ : মহিলা	WB/01/004/189335 ফটো উপলব্ধ	921 নাম : কুলেন রায় পিতার নাম: টাট্টু রায় বাড়ির নং : n0027 বয়স : 42 লিঙ্গ : পুরুষ	LZL2064483 ফটো উপলব্ধ
922 নাম : রাজু রায় পিতার নাম: নুবাস রায় বাড়ির নং : n0039 বয়স : 34 লিঙ্গ : পুরুষ	UHI1737030 ফটো উপলব্ধ	923 নাম : মীরা রায় (দাস) স্বামীর নাম: মন্টু রায় বাড়ির নং : n0042 বয়স : 41 লিঙ্গ : মহিলা	LZL2757029 ফটো উপলব্ধ	924 নাম : বাপী রায় পিতার নাম: নুপেন্দ্র নাথ রায় বাড়ির নং : n0003 বয়স : 37 লিঙ্গ : পুরুষ	LZL2816148 ফটো উপলব্ধ
925 নাম : মিতুন রায় পিতার নাম: নুবাস রায় বাড়ির নং : n0039 বয়স : 35 লিঙ্গ : পুরুষ	UHI1630045 ফটো উপলব্ধ	926 নাম : মন্টু রায় পিতার নাম: ভবেন্দ্র রায় বাড়ির নং : n0042 বয়স : 51 লিঙ্গ : পুরুষ	WB/01/004/189005 ফটো উপলব্ধ	927 নাম : বিনোদিনী রায় স্বামীর নাম: রনজিৎ রায় বাড়ির নং : n0043 বয়স : 53 লিঙ্গ : মহিলা	WB/01/004/189348 ফটো উপলব্ধ
928 নাম : পরেশ রায় পিতার নাম: মহেন্দ্র রায় বাড়ির নং : n0005 বয়স : 51 লিঙ্গ : পুরুষ	WB/01/004/189650 ফটো উপলব্ধ	929 নাম : ভাগীরথি রায় স্বামীর নাম: নরেশ চন্দ্র রায় বাড়ির নং : n0005 বয়স : 47 লিঙ্গ : মহিলা	LZL2064459 ফটো উপলব্ধ	930 নাম : শশিকান্ত রায় পিতার নাম: সগেন রায় বাড়ির নং : n0005 বয়স : 45 লিঙ্গ : পুরুষ	UHI1864719 ফটো উপলব্ধ

931	WB/01/004/189456	ফটো উপলব্ধ	932	LZL2756773	ফটো উপলব্ধ	933	UHI1630151	ফটো উপলব্ধ
নাম : রামভোলা রায় পিতার নাম: পক্ষনাথ রায় বাড়ির নং : n0049 বয়স : 64 লিঙ্গ : পুরুষ			নাম : সফিদুল ইসলাম পিতার নাম: সোহাগ উদ্দিন মিয়া বাড়ির নং : n0005 বয়স : 39 লিঙ্গ : পুরুষ			নাম : গোবিন্দ রায় পিতার নাম: সুধীর রায় বাড়ির নং : n0050 বয়স : 32 লিঙ্গ : পুরুষ		
934	UHI2365104	ফটো উপলব্ধ	935	UHI2315802	ফটো উপলব্ধ	936	UHI1742899	ফটো উপলব্ধ
নাম : স্বপন রায় পিতার নাম: নারায়ন রায় বাড়ির নং : n0059 বয়স : 27 লিঙ্গ : পুরুষ			নাম : হেমেন রায় পিতার নাম: বিমল রায় বাড়ির নং : n0067 বয়স : 28 লিঙ্গ : মহিলা			নাম : ভারতী রায় পিতার নাম: হরকান্ত রায় বাড়ির নং : নং বয়স : 31 লিঙ্গ : মহিলা		
937	UHI2629376	ফটো উপলব্ধ	938	UHI1737063	ফটো উপলব্ধ	939	UHI1864461	ফটো উপলব্ধ
নাম : অপর্ণা রায় পিতার নাম: রামভোলা রায় বাড়ির নং : N0049 বয়স : 24 লিঙ্গ : মহিলা			নাম : কনোজ রায় পিতার নাম: নুপেন্দ্র নাথ রায় বাড়ির নং : n0003 বয়স : 34 লিঙ্গ : পুরুষ			নাম : বাবলি রায় স্বামীর নাম: কনোজ রায় বাড়ির নং : n0003 বয়স : 33 লিঙ্গ : মহিলা		
940	WB/01/004/189229	ফটো উপলব্ধ	941	WB/01/004/189338	ফটো উপলব্ধ	942	WB/01/004/189122	ফটো উপলব্ধ
নাম : যমুনা রায় স্বামীর নাম: পরেশ চন্দ্র রায় বাড়ির নং : n0005 বয়স : 63 লিঙ্গ : মহিলা			নাম : সুবল রায় পিতার নাম: অনন্ত রায় বাড়ির নং : n0050 বয়স : 53 লিঙ্গ : পুরুষ			নাম : জগদীশ রায় পিতার নাম: রমাকান্ত রায় বাড়ির নং : n0006 বয়স : 66 লিঙ্গ : পুরুষ		
943	UHI1629922	ফটো উপলব্ধ	944	WB/01/004/189236	ফটো উপলব্ধ	945	LZL2330041	ফটো উপলব্ধ
নাম : বিশ্বজিৎ রায় পিতার নাম: জগদীশ রায় বাড়ির নং : n0006 বয়স : 33 লিঙ্গ : পুরুষ			নাম : কল্পনা রায় স্বামীর নাম: গোপেন রায় বাড়ির নং : n0001 বয়স : 56 লিঙ্গ : মহিলা			নাম : রাধিকা রায় স্বামীর নাম: শ্যামল রায় বাড়ির নং : n0002 বয়স : 43 লিঙ্গ : মহিলা		
946	WB/01/004/189311	ফটো উপলব্ধ	947	UHI2611408	ফটো উপলব্ধ	948	XFB1860345	ফটো উপলব্ধ
নাম : মনোরঞ্জন রায় পিতার নাম: বিপিন রায় বাড়ির নং : n0003 বয়স : 49 লিঙ্গ : পুরুষ			নাম : অমূল্য রায় পিতার নাম: বৈদ্যনাথ রায় বাড়ির নং : n0085 বয়স : 65 লিঙ্গ : পুরুষ			নাম : শুক্লা বর্মন পিতার নাম: অচিন্ত্য বর্মন বাড়ির নং : এন0066 বয়স : 32 লিঙ্গ : মহিলা		
949	WB/01/004/189202	ফটো উপলব্ধ	950	WB/01/004/189651	ফটো উপলব্ধ	951	LZL2757219	ফটো উপলব্ধ
নাম : সৌতমী রায় স্বামীর নাম: রাজেন্দ্র নাথ রায় বাড়ির নং : n0049 বয়স : 60 লিঙ্গ : মহিলা			নাম : সুধীর রায় পিতার নাম: অনন্ত রায় বাড়ির নং : n0050 বয়স : 61 লিঙ্গ : পুরুষ			নাম : নিরঞ্জন রায় পিতার নাম: বিপিন চন্দ্র রায় বাড়ির নং : n0003 বয়স : 38 লিঙ্গ : পুরুষ		
952	UHI2008779	ফটো উপলব্ধ	953	LZL2064426	ফটো উপলব্ধ	954	UHI1736776	ফটো উপলব্ধ
নাম : সঞ্জয় রায় পিতার নাম: দীনেশ রায় বাড়ির নং : n0023 বয়স : 29 লিঙ্গ : পুরুষ			নাম : কবিতা রায় স্বামীর নাম: ইন্দ্রজিৎ রায় বাড়ির নং : n0026 বয়স : 42 লিঙ্গ : মহিলা			নাম : রেখা দাস (রায়) স্বামীর নাম: দিলীপ চন্দ্র রায় বাড়ির নং : n0026 বয়স : 32 লিঙ্গ : মহিলা		
955	WB/01/004/189453	ফটো উপলব্ধ	956	WB/01/004/189334	ফটো উপলব্ধ	957	UHI1391721	ফটো উপলব্ধ
নাম : পরেশচন্দ্র রায় পিতার নাম: মনেশ্বর রায় বাড়ির নং : n0004 বয়স : 68 লিঙ্গ : পুরুষ			নাম : সাবিত্রী রায় স্বামীর নাম: মহেন্দ্র রায় বাড়ির নং : n0005 বয়স : 76 লিঙ্গ : মহিলা			নাম : নার্জিনা বিবি(সুত্র) স্বামীর নাম: সফিদুল ইসলাম বাড়ির নং : n0005 বয়স : 36 লিঙ্গ : মহিলা		
958	WB/01/004/189373	ফটো উপলব্ধ	959	UHI1391242	ফটো উপলব্ধ	960	LZL2757185	ফটো উপলব্ধ
নাম : রাজোবালা রায় স্বামীর নাম: জগদীশ রায় বাড়ির নং : n0006 বয়স : 58 লিঙ্গ : মহিলা			নাম : শ্যামল ওড়াও পিতার নাম: খগেন ওড়াও বাড়ির নং : n0050 বয়স : 34 লিঙ্গ : পুরুষ			নাম : চিত্তরঞ্জন রায় পিতার নাম: বিপিন চন্দ্র রায় বাড়ির নং : n0003 বয়স : 37 লিঙ্গ : পুরুষ		

961 নাম : ইরা রায় পিতার নাম: মনোরঞ্জন রায় বাড়ির নং : 3/48 বয়স : 20 লিঙ্গ : মহিলা	UHI2998938 ফটো উপলব্ধ	962 নাম : দোলেন রায় অন্যান্য: তটনাথ রায় বাড়ির নং : n0027 বয়স : 40 লিঙ্গ : পুরুষ	UHI2426963 ফটো উপলব্ধ	963 নাম : রাম চন্দ্র রায় পিতার নাম: নৃপেন্দ্র নাথ রায় বাড়ির নং : n0026 বয়স : 38 লিঙ্গ : পুরুষ	UHI0211458 ফটো উপলব্ধ
964 নাম : সমীর রায় পিতার নাম: পরেশ রায় বাড়ির নং : N0005 বয়স : 26 লিঙ্গ : পুরুষ	UHI2641256 ফটো উপলব্ধ	965 নাম : সূচিত্রা রায় স্বামীর নাম: চঞ্চল রায় বাড়ির নং : n0080 বয়স : 42 লিঙ্গ : মহিলা	UHI0212969 ফটো উপলব্ধ	966 নাম : বিকাশ রায় পিতার নাম: নলেন রায় বাড়ির নং : এন000 বয়স : 21 লিঙ্গ : পুরুষ	UHI2893881 ফটো উপলব্ধ
967 নাম : তাপস রায় পিতার নাম: রামভোলা রায় বাড়ির নং : n0049 বয়স : 34 লিঙ্গ : পুরুষ	UHI1391341 ফটো উপলব্ধ	968 নাম : বিমলচন্দ্র রায় পিতার নাম: মনেশ্বর রায় বাড়ির নং : n0005 বয়স : 50 লিঙ্গ : পুরুষ	WB/01/004/189106 ফটো উপলব্ধ	969 নাম : সজল রায় পিতার নাম: বিদ্যেশ্বর রায় বাড়ির নং : n0027 বয়স : 31 লিঙ্গ : পুরুষ	UHI2008928 ফটো উপলব্ধ
970 নাম : সাবিত্রী রায় স্বামীর নাম: নুবাষ রায় বাড়ির নং : n0039 বয়স : 53 লিঙ্গ : মহিলা	WB/01/004/189355 ফটো উপলব্ধ	971 নাম : জগদীশ রায় পিতার নাম: বর্ষন রায় বাড়ির নং : n0090 বয়স : 65 লিঙ্গ : পুরুষ	LZL1627595 ফটো উপলব্ধ	972 নাম : প্রভাত রায় পিতার নাম: কমল রায় বাড়ির নং : এন000 বয়স : 23 লিঙ্গ : পুরুষ	UHI2702751 ফটো উপলব্ধ
973 নাম : বাসন্তী রায় স্বামীর নাম: সুশান্ত রায় বাড়ির নং : এন000 বয়স : 33 লিঙ্গ : মহিলা	TIH1656149 ফটো উপলব্ধ	974 নাম : শুভঙ্কর রায় পিতার নাম: অনিল কুমার রায় বাড়ির নং : n0087 বয়স : 38 লিঙ্গ : পুরুষ	UHI0211045 ফটো উপলব্ধ	975 নাম : অসিত চন্দ্র রায় পিতার নাম: যতীন্দ্র নাথ রায় বাড়ির নং : n0088 বয়স : 38 লিঙ্গ : পুরুষ	LZL2757060 ফটো উপলব্ধ
976 নাম : সন্ধ্যা রায় স্বামীর নাম: দীনেশ রায় বাড়ির নং : n0023 বয়স : 58 লিঙ্গ : মহিলা	WB/01/004/189289 ফটো উপলব্ধ	977 নাম : দীপঙ্কর রায় পিতার নাম: দিলীপ রায় বাড়ির নং : n0085 বয়স : 27 লিঙ্গ : পুরুষ	UHI2315679 ফটো উপলব্ধ	978 নাম : মনোজ রায় পিতার নাম: মন্টু রায় বাড়ির নং : এন0000 বয়স : 23 লিঙ্গ : পুরুষ	UHI2783058 ফটো উপলব্ধ
979 নাম : বিনোদ রায় পিতার নাম: দেবকান্ত রায় বাড়ির নং : n0009 বয়স : 35 লিঙ্গ : পুরুষ	UHI1391325 ফটো উপলব্ধ	980 নাম : কনিকা রায় স্বামীর নাম: সুবোধ রায় বাড়ির নং : n0044 বয়স : 42 লিঙ্গ : মহিলা	LZL2330140 ফটো উপলব্ধ	981 নাম : সুশীল রায় পিতার নাম: অনন্ত রায় বাড়ির নং : n0045 বয়স : 66 লিঙ্গ : পুরুষ	WB/01/004/189002 ফটো উপলব্ধ
982 নাম : পার্থ রায় পিতার নাম: কুলেন রায় বাড়ির নং : এন000 বয়স : 22 লিঙ্গ : পুরুষ	UHI2783082 ফটো উপলব্ধ	983 নাম : সতিমা রায় স্বামীর নাম: দিলীপ রায় বাড়ির নং : n0085 বয়স : 43 লিঙ্গ : মহিলা	LZL2064335 ফটো উপলব্ধ	984 নাম : বিউটি দাস (রায়) স্বামীর নাম: প্রকাশ রায় বাড়ির নং : n0086 বয়স : 30 লিঙ্গ : মহিলা	UHI1864685 ফটো উপলব্ধ
985 নাম : শিবু রায় পিতার নাম: অনিল কুমার রায় বাড়ির নং : n0087 বয়স : 42 লিঙ্গ : পুরুষ	LZL2064293 ফটো উপলব্ধ	986 নাম : শিবেন রায় পিতার নাম: নগীন রায় বাড়ির নং : n0081 বয়স : 63 লিঙ্গ : পুরুষ	WB/01/004/189004 ফটো উপলব্ধ	987 নাম : অলকা রায় স্বামীর নাম: বিশ্বস্তর রায় বাড়ির নং : n0087 বয়স : 36 লিঙ্গ : মহিলা	UHI1391663 ফটো উপলব্ধ
988 নাম : সুশীলা রায় স্বামীর নাম: যতীন্দ্রনাথ রায় বাড়ির নং : n0088 বয়স : 71 লিঙ্গ : মহিলা	WB/01/004/189503 ফটো উপলব্ধ	989 নাম : বিষ্ণু রায় পিতার নাম: যতীন্দ্র নাথ রায় বাড়ির নং : n0088 বয়স : 44 লিঙ্গ : পুরুষ	LZL2064392 ফটো উপলব্ধ	990 নাম : মনোজ রায় পিতার নাম: দেবকান্ত রায় বাড়ির নং : n0009 বয়স : 35 লিঙ্গ : পুরুষ	UHI1308246 ফটো উপলব্ধ

991 নাম : স্বপন রায় পিতার নাম: শিবেন রায় বাড়ির নং : n0081 বয়স : 39 লিঙ্গ : পুরুষ	LZL2758381 ফটো উপলব্ধ	992 নাম : সুমি রায় স্বামীর নাম: কমল রায় বাড়ির নং : n0067 বয়স : 41 লিঙ্গ : মহিলা	LZL2329944 ফটো উপলব্ধ	993 নাম : সুরবালা রায় স্বামীর নাম: মহেন্দ্র নাথ রায় বাড়ির নং : n0082 বয়স : 72 লিঙ্গ : মহিলা	WB/01/004/189303 ফটো উপলব্ধ
994 নাম : ছবিতা রায় স্বামীর নাম: নিখিল রায় বাড়ির নং : n0078 বয়স : 46 লিঙ্গ : মহিলা	LZL1510353 ফটো উপলব্ধ	995 নাম : সুবোধ রায় পিতার নাম: বীরেন রায় বাড়ির নং : n0067 বয়স : 35 লিঙ্গ : পুরুষ	UHI1629872 ফটো উপলব্ধ	996 নাম : প্রসেনজিৎ রায় পিতার নাম: অজয় রায় বাড়ির নং : n0066 বয়স : 30 লিঙ্গ : পুরুষ	UHI1864412 ফটো উপলব্ধ
997 নাম : মলিনা রায় স্বামীর নাম: বিমল রায় বাড়ির নং : n0067 বয়স : 57 লিঙ্গ : মহিলা	WB/01/004/189460 ফটো উপলব্ধ	998 নাম : প্রফুল্ল রায় পিতার নাম: বর্ষন রায় বাড়ির নং : n0090 বয়স : 59 লিঙ্গ : পুরুষ	WB/01/004/189600 ফটো উপলব্ধ	999 নাম : চম্পা রানী রায় স্বামীর নাম: প্রফুল্ল রায় বাড়ির নং : n0090 বয়স : 40 লিঙ্গ : মহিলা	LZL2756765 ফটো উপলব্ধ
1000 নাম : শ্যামল রায় পিতার নাম: বর্ষন রায় বাড়ির নং : n0090 বয়স : 49 লিঙ্গ : পুরুষ	WB/01/004/189472 ফটো উপলব্ধ	1001 নাম : পুষ্পিতা রায় পিতার নাম: বিমল রায় বাড়ির নং : N0067 বয়স : 26 লিঙ্গ : মহিলা	UHI2665826 ফটো উপলব্ধ	1002 নাম : পবিত্রা রায় স্বামীর নাম: বীরেন রায় বাড়ির নং : n0067 বয়স : 61 লিঙ্গ : মহিলা	WB/01/004/189465 ফটো উপলব্ধ
1003 নাম : অনিলকুমার রায় পিতার নাম: অদ্যনাথ রায় বাড়ির নং : n0087 বয়স : 73 লিঙ্গ : পুরুষ	WB/01/004/189457 ফটো উপলব্ধ	1004 নাম : তাপস রায় পিতার নাম: ধিরেন্দ্র নাথ রায় বাড়ির নং : n0086 বয়স : 31 লিঙ্গ : পুরুষ	UHI1864420 ফটো উপলব্ধ	1005 নাম : তপন রায় পিতার নাম: শিবেন রায় বাড়ির নং : n0081 বয়স : 32 লিঙ্গ : পুরুষ	UHI1630136 ফটো উপলব্ধ
1006 নাম : মামনী রায় (দাস) স্বামীর নাম: শিবু রায় বাড়ির নং : n0087 বয়স : 40 লিঙ্গ : মহিলা	LZL2758811 ফটো উপলব্ধ	1007 নাম : বিশ্বস্তর রায় পিতার নাম: অনিল কুমার রায় বাড়ির নং : n0087 বয়স : 38 লিঙ্গ : পুরুষ	LZL2553527 ফটো উপলব্ধ	1008 নাম : তাপসী রায় স্বামীর নাম: সুভাষ চন্দ্র রায় বাড়ির নং : n0091 বয়স : 43 লিঙ্গ : মহিলা	LZL2064574 ফটো উপলব্ধ
1009 নাম : দেবব্রত রায় পিতার নাম: নলীনি কান্ত রায় বাড়ির নং : n0092 বয়স : 33 লিঙ্গ : পুরুষ	UHI1629781 ফটো উপলব্ধ	1010 নাম : পম্পা রায় স্বামীর নাম: দেবব্রত রায় বাড়ির নং : n0092 বয়স : 30 লিঙ্গ : মহিলা	UHI1864776 ফটো উপলব্ধ	1011 নাম : মানসি রায় স্বামীর নাম: নিখিল রায় বাড়ির নং : n0053 বয়স : 44 লিঙ্গ : মহিলা	LZL2064376 ফটো উপলব্ধ
1012 নাম : প্রেমকুমারী রায় স্বামীর নাম: রমেশ রায় বাড়ির নং : n0085 বয়স : 42 লিঙ্গ : মহিলা	LZL2329902 ফটো উপলব্ধ	1013 নাম : ধনেশ্বর রায় পিতার নাম: অমল্য রায় বাড়ির নং : n0052 বয়স : 45 লিঙ্গ : পুরুষ	WB/01/004/189310 ফটো উপলব্ধ	1014 নাম : পূর্ণিমা রায় (বর্মন) স্বামীর নাম: মনোরঞ্জন রায় বাড়ির নং : n0056 বয়স : 35 লিঙ্গ : মহিলা	UHI1391812 ফটো উপলব্ধ
1015 নাম : অসীম রায় পিতার নাম: অমল্য রায় বাড়ির নং : n0090 বয়স : 36 লিঙ্গ : পুরুষ	LZL2816213 ফটো উপলব্ধ	1016 নাম : অনিতা রায় স্বামীর নাম: সুকুমার রায় বাড়ির নং : n0075 বয়স : 40 লিঙ্গ : মহিলা	LZL2330165 ফটো উপলব্ধ	1017 নাম : মিন্টু রায় পিতার নাম: সুধীর চন্দ্র রায় বাড়ির নং : n0050 বয়স : 29 লিঙ্গ : পুরুষ	UHI2119279 ফটো উপলব্ধ
1018 নাম : স্বপা রায় স্বামীর নাম: শিবেন রায় বাড়ির নং : n0081 বয়স : 55 লিঙ্গ : মহিলা	WB/01/004/189371 ফটো উপলব্ধ	1019 নাম : সুচিত্রা রায় স্বামীর নাম: সেলকু রায় বাড়ির নং : n0058 বয়স : 30 লিঙ্গ : মহিলা	UHI2119261 ফটো উপলব্ধ	1020 নাম : কম্পনা রায় স্বামীর নাম: নীর্মল কুমার রায় বাড়ির নং : n0080 বয়স : 49 লিঙ্গ : মহিলা	WB/01/004/207494 ফটো উপলব্ধ

1021 নাম : বাসন্তী রায় স্বামীর নাম: লক্ষেশ্বর রায় বাড়ির নং : n0052 বয়স : 51 লিঙ্গ : মহিলা ফটো উপলব্ধ	WB/01/004/189407	1022 নাম : পম্পা রায় বর্মন স্বামীর নাম: বিশ্বজিৎ বর্মন বাড়ির নং : মরিচবাড়ী বয়স : 26 লিঙ্গ : মহিলা ফটো উপলব্ধ	UHI2448603	1023 নাম : রনজিত রায় পিতার নাম: রাজেন্দ্র রায় বাড়ির নং : n0091 বয়স : 56 লিঙ্গ : পুরুষ ফটো উপলব্ধ	WB/01/004/189390
1024 নাম : শম্ভু রায় পিতার নাম: রবি রায় বাড়ির নং : n0077 বয়স : 51 লিঙ্গ : পুরুষ ফটো উপলব্ধ	WB/01/004/189444	1025 নাম : যমুনা রায় স্বামীর নাম: নীল কুমার রায় বাড়ির নং : n0075 বয়স : 37 লিঙ্গ : মহিলা ফটো উপলব্ধ	UHI0210971	1026 নাম : রঞ্জনা রায় স্বামীর নাম: শিবু রায় বাড়ির নং : n0057 বয়স : 39 লিঙ্গ : মহিলা ফটো উপলব্ধ	UHI0213538
1027 নাম : রাজু রায় পিতার নাম: দিলীপ রায় বাড়ির নং : N0085 বয়স : 25 লিঙ্গ : পুরুষ ফটো উপলব্ধ	UHI2675098	1028 নাম : বিজয় রায় পিতার নাম: দেবেশ্বর রায় বাড়ির নং : n0057 বয়স : 67 লিঙ্গ : পুরুষ ফটো উপলব্ধ	WB/01/004/189567	1029 নাম : লক্ষ্মী মন্ডল (রায়) স্বামীর নাম: সুবোধ রায় বাড়ির নং : n0067 বয়স : 34 লিঙ্গ : মহিলা ফটো উপলব্ধ	UHI1864693
1030 নাম : স্বপ্না রায় স্বামীর নাম: বিজয় রায় বাড়ির নং : n0057 বয়স : 61 লিঙ্গ : মহিলা ফটো উপলব্ধ	WB/01/004/189540	1031 নাম : সুজিত রায় পিতার নাম: মহেশ চন্দ্র রায় বাড়ির নং : n0075 বয়স : 32 লিঙ্গ : পুরুষ ফটো উপলব্ধ	UHI1630169	1032 নাম : সুভাষ রায় পিতার নাম: অন্তেশ্বর রায় বাড়ির নং : n0199 বয়স : 59 লিঙ্গ : পুরুষ ফটো উপলব্ধ	WB/01/004/192178
1033 নাম : বিশ্বজিৎ রায় পিতার নাম: সুভাষ রায় বাড়ির নং : নং বয়স : 25 লিঙ্গ : পুরুষ ফটো উপলব্ধ	UHI2989077	1034 নাম : সুশান্ত রায় পিতার নাম: লক্ষেশ্বর রায় বাড়ির নং : n0052 বয়স : 31 লিঙ্গ : পুরুষ ফটো উপলব্ধ	UHI1736917	1035 নাম : মনোজ রায় পিতার নাম: অমূল্য রায় বাড়ির নং : n0052 বয়স : 53 লিঙ্গ : পুরুষ ফটো উপলব্ধ	LZL2329886
1036 নাম : নির্মল রায় পিতার নাম: কান্তীক রায় বাড়ির নং : n0007 বয়স : 51 লিঙ্গ : পুরুষ ফটো উপলব্ধ	WB/01/004/189438	1037 নাম : কোকিল রায় পিতার নাম: অশ্বিনী রায় বাড়ির নং : n0053 বয়স : 42 লিঙ্গ : পুরুষ ফটো উপলব্ধ	LZL2329910	1038 নাম : সপু রায় পিতার নাম: অখিল রায় বাড়ির নং : n0007 বয়স : 30 লিঙ্গ : পুরুষ ফটো উপলব্ধ	UHI2008704
1039 নাম : রংয়ো রায় স্বামীর নাম: দেবকান্ত রায় বাড়ির নং : n0009 বয়স : 65 লিঙ্গ : মহিলা ফটো উপলব্ধ	WB/01/004/189245	1040 নাম : পুষ্পীতা রায় পিতার নাম: শম্ভু রায় বাড়ির নং : এন000 বয়স : 22 লিঙ্গ : মহিলা ফটো উপলব্ধ	UHI2825891	1041 নাম : শান্তিবালা রায় (দাস) স্বামীর নাম: জগদীশ চন্দ্র রায় বাড়ির নং : n0090 বয়স : 57 লিঙ্গ : মহিলা ফটো উপলব্ধ	WB/02/012/561270
1042 নাম : সুকুমার রায় পিতার নাম: মহেশ চন্দ্র রায় বাড়ির নং : n0075 বয়স : 49 লিঙ্গ : পুরুষ ফটো উপলব্ধ	WB/01/004/189430	1043 নাম : সুভাষচন্দ্র রায় পিতার নাম: রাজেন্দ্র রায় বাড়ির নং : n0091 বয়স : 59 লিঙ্গ : পুরুষ ফটো উপলব্ধ	WB/01/004/189575	1044 নাম : মমতা রায় স্বামীর নাম: শম্ভু রায় বাড়ির নং : n0077 বয়স : 49 লিঙ্গ : মহিলা ফটো উপলব্ধ	WB/01/004/189537
1045 নাম : দিলীপ রায় পিতার নাম: খোকা রায় বাড়ির নং : n0076 বয়স : 51 লিঙ্গ : পুরুষ ফটো উপলব্ধ	LZL2064467	1046 নাম : অখিলচন্দ্র রায় পিতার নাম: কান্তীক রায় বাড়ির নং : n0007 বয়স : 59 লিঙ্গ : পুরুষ ফটো উপলব্ধ	WB/01/004/189637	1047 নাম : অশ্বিনী রায় পিতার নাম: রজনী রায় বাড়ির নং : n0053 বয়স : 71 লিঙ্গ : পুরুষ ফটো উপলব্ধ	WB/01/004/189527
1048 নাম : ননীবালা রায় স্বামীর নাম: হরেন্দ্র নাথ রায় বাড়ির নং : n0055 বয়স : 83 লিঙ্গ : মহিলা ফটো উপলব্ধ	WB/01/004/189588	1049 নাম : অমূল্য রায় পিতার নাম: বর্ষন রায় বাড়ির নং : n0090 বয়স : 63 লিঙ্গ : পুরুষ ফটো উপলব্ধ	WB/01/004/189389	1050 নাম : মীনা রায় স্বামীর নাম: অমূল্য রায় বাড়ির নং : n0090 বয়স : 56 লিঙ্গ : মহিলা ফটো উপলব্ধ	WB/01/004/189383

1051 নাম : বিনু রায় স্বামীর নাম: শ্যামল রায় বাড়ির নং : n0080 বয়স : 42 লিঙ্গ : মহিলা	LZL2064517 ফটো উপলব্ধ	1052 নাম : জয়ন্ত রায় পিতার নাম: চঞ্চল রায় বাড়ির নং : এন000 বয়স : 20 লিঙ্গ : পুরুষ	UHI2975589 ফটো উপলব্ধ	1053 নাম : দিপা রায় পিতার নাম: ইন্দ্রজিৎ রায় বাড়ির নং : N0026 বয়স : 24 লিঙ্গ : মহিলা	UHI2623338 ফটো উপলব্ধ
1054 নাম : দীনেশ রায় পিতার নাম: সুরেন্দ্র নাথ রায় বাড়ির নং : n0054 বয়স : 57 লিঙ্গ : পুরুষ	WB/01/004/189428 ফটো উপলব্ধ	1055 নাম : ক্ষীরমল রায় পিতার নাম: কার্তিক রায় বাড়ির নং : n0007 বয়স : 42 লিঙ্গ : পুরুষ	UHI0211631 ফটো উপলব্ধ	1056 নাম : সরবালা রায় স্বামীর নাম: যোগেন রায় বাড়ির নং : n0078 বয়স : 69 লিঙ্গ : মহিলা	UHI2586949 ফটো উপলব্ধ
1057 নাম : দীপক রায় পিতার নাম: মন্তেশ্বর রায় বাড়ির নং : n0006 বয়স : 37 লিঙ্গ : পুরুষ	UHI1629914 ফটো উপলব্ধ	1058 নাম : প্রশান্ত রায় পিতার নাম: জগেন্দীশ্বর রায় বাড়ির নং : n0006 বয়স : 29 লিঙ্গ : পুরুষ	UHI2008662 ফটো উপলব্ধ	1059 নাম : মঞ্জু রায় স্বামীর নাম: মনোজ রায় বাড়ির নং : n0052 বয়স : 36 লিঙ্গ : মহিলা	UHI1736750 ফটো উপলব্ধ
1060 নাম : প্রমিলা রায় স্বামীর নাম: খোকা রায় বাড়ির নং : n0076 বয়স : 63 লিঙ্গ : মহিলা	WB/01/004/189473 ফটো উপলব্ধ	1061 নাম : সরবালা রায় স্বামীর নাম: রবি রায় বাড়ির নং : n0077 বয়স : 67 লিঙ্গ : মহিলা	WB/01/004/189470 ফটো উপলব্ধ	1062 নাম : নলীনিকান্ত রায় পিতার নাম: রাজেন্দ্র রায় বাড়ির নং : n0092 বয়স : 63 লিঙ্গ : পুরুষ	WB/01/004/189461 ফটো উপলব্ধ
1063 নাম : নীলকুমার রায় পিতার নাম: মহেশ চন্দ্র রায় বাড়ির নং : n0075 বয়স : 43 লিঙ্গ : পুরুষ	LZL2757250 ফটো উপলব্ধ	1064 নাম : শিবু রায় পিতার নাম: বিজয় রায় বাড়ির নং : n0057 বয়স : 44 লিঙ্গ : পুরুষ	LZL2064491 ফটো উপলব্ধ	1065 নাম : মহেশচন্দ্র রায় পিতার নাম: নেন্দু রায় বাড়ির নং : n0075 বয়স : 81 লিঙ্গ : পুরুষ	WB/01/004/189508 ফটো উপলব্ধ
1066 নাম : উমা রায় (দাস) স্বামীর নাম: কমল রায় বাড়ির নং : n0251 বয়স : 37 লিঙ্গ : মহিলা	UHI0214569 ফটো উপলব্ধ	Q 1067 নাম : অনিতা রায় (বর্মন) স্বামীর নাম: উত্তম রায় বাড়ির নং : বয়স : 35 লিঙ্গ : মহিলা	UHI1529056 ফটো উপলব্ধ	1068 নাম : ঝালমলী রায় (বর্মন) স্বামীর নাম: মিতুন রায় বাড়ির নং : n0257 বয়স : 32 লিঙ্গ : মহিলা	UHI1630516 ফটো উপলব্ধ
1069 নাম : অর্চনা রায় (বর্মন) স্বামীর নাম: রনজিৎ রায় বাড়ির নং : n0200 বয়স : 35 লিঙ্গ : মহিলা	UHI1391630 ফটো উপলব্ধ	1070 নাম : মাম্পি শীল স্বামীর নাম: বিনোদ শীল বাড়ির নং : n0207 বয়স : 38 লিঙ্গ : মহিলা	UHI1391978 ফটো উপলব্ধ	1071 নাম : চন্দন শীল পিতার নাম: রবি শীল বাড়ির নং : এন000 বয়স : 34 লিঙ্গ : পুরুষ	UHI1401181 ফটো উপলব্ধ
1072 নাম : জীতেন শীল পিতার নাম: দেবেন্দ্র শীল বাড়ির নং : n0206 বয়স : 62 লিঙ্গ : পুরুষ	LZL2329407 ফটো উপলব্ধ	1073 নাম : রুপালী শীল স্বামীর নাম: চন্দন শীল বাড়ির নং : এন000 বয়স : 28 লিঙ্গ : মহিলা	YSL2309532 ফটো উপলব্ধ	1074 নাম : শ্যামলী শীল স্বামীর নাম: জীতেন শীল বাড়ির নং : n0206 বয়স : 56 লিঙ্গ : মহিলা	LZL0374413 ফটো উপলব্ধ
1075 নাম : বিনোদ শীল পিতার নাম: জীতেন শীল বাড়ির নং : n0207 বয়স : 40 লিঙ্গ : পুরুষ	LZL2330223 ফটো উপলব্ধ	1076 নাম : স্বপন সরকার পিতার নাম: মেঘলাল সরকার বাড়ির নং : n0192 বয়স : 62 লিঙ্গ : পুরুষ	WB/01/004/189181 ফটো উপলব্ধ	1077 নাম : সুবির সরকার পিতার নাম: স্বপন সরকার বাড়ির নং : n0192 বয়স : 26 লিঙ্গ : পুরুষ	UHI2398329 ফটো উপলব্ধ
1078 নাম : সঞ্জীব সরকার মায়ের নাম: আলো সরকার বাড়ির নং : এন0191 বয়স : 27 লিঙ্গ : পুরুষ	UHI2446037 ফটো উপলব্ধ	1079 নাম : আলো সরকার স্বামীর নাম: যতীন সরকার বাড়ির নং : এন0191 বয়স : 52 লিঙ্গ : মহিলা	WB/01/004/189619 ফটো উপলব্ধ	1080 নাম : জয়ন্ত সরকার পিতার নাম: যতীন সরকার বাড়ির নং : এন0191 বয়স : 31 লিঙ্গ : পুরুষ	UHI1864560 ফটো উপলব্ধ

1081 নাম : প্রমিলা সরকার স্বামীর নাম: বাবলু সরকার বাড়ির নং : n0226 বয়স : 39 লিঙ্গ : মহিলা	UHI1391184 ফটো উপলব্ধ	1082 নাম : জোসনা সরকার স্বামীর নাম: স্বপন সরকার বাড়ির নং : n0192 বয়স : 50 লিঙ্গ : মহিলা	UHI2576395 ফটো উপলব্ধ	1083 নাম : পবিত্র সরকার পিতার নাম: অনিল সরকার বাড়ির নং : n0191 বয়স : 40 লিঙ্গ : পুরুষ	LZL2756799 ফটো উপলব্ধ
1084 নাম : টুম্পা সরকার স্বামীর নাম: পবিত্র সরকার বাড়ির নং : n0191 বয়স : 32 লিঙ্গ : মহিলা	UHI1864545 ফটো উপলব্ধ	1085 নাম : সুমিতা সরকার পিতার নাম: স্বপন সরকার বাড়ির নং : N0192 বয়স : 30 লিঙ্গ : মহিলা	UHI2661312 ফটো উপলব্ধ	1086 নাম : মনীন্দ্র সেন পিতার নাম: প্রফুল্ল সেন বাড়ির নং : n0135 বয়স : 63 লিঙ্গ : পুরুষ	WB/01/004/189506 ফটো উপলব্ধ
1087 নাম : রেখা সেন স্বামীর নাম: মনীন্দ্র সেন বাড়ির নং : n0135 বয়স : 56 লিঙ্গ : মহিলা	WB/01/004/189492 ফটো উপলব্ধ	1088 নাম : রুপম সেন পিতার নাম: মনীন্দ্র সেন বাড়ির নং : n0135 বয়স : 37 লিঙ্গ : পুরুষ	LZL2757144 ফটো উপলব্ধ	1089 নাম : জাহানারা খাতুন পিতার নাম: জালাল মিয়া বাড়ির নং : এন 0127 বয়স : 26 লিঙ্গ : মহিলা	UHI2430536 ফটো উপলব্ধ
1090 নাম : কবির হোসেন পিতার নাম: গমদি মিয়া বাড়ির নং : n0127 বয়স : 73 লিঙ্গ : পুরুষ	WB/01/004/189040 ফটো উপলব্ধ	1091 নাম : রিজিয়া বিবি স্বামীর নাম: জালাল মিয়া বাড়ির নং : n0127 বয়স : 51 লিঙ্গ : মহিলা	WB/01/004/189478 ফটো উপলব্ধ	1092 নাম : রহিমা বিবি স্বামীর নাম: কবির হোসেন বাড়ির নং : n0127 বয়স : 67 লিঙ্গ : মহিলা	WB/01/004/189528 ফটো উপলব্ধ
1093 নাম : রেজাউল মিয়া পিতার নাম: গৌ জালাল মিয়া বাড়ির নং : n0127 বয়স : 35 লিঙ্গ : পুরুষ	UHI1529171 ফটো উপলব্ধ	1094 নাম : জালাল মিয়া পিতার নাম: গমদি মিয়া বাড়ির নং : n0127 বয়স : 61 লিঙ্গ : পুরুষ	UHI2608123 ফটো উপলব্ধ	1095 নাম : অনিতা স্বামীর নাম: সুবল বিশ্বাস বাড়ির নং : এন000 বয়স : 38 লিঙ্গ : মহিলা	CQJ2827707 ফটো উপলব্ধ
1096 নাম : তাপসী বর্মন স্বামীর নাম: বুবাই রায় বাড়ির নং : 3/48 বয়স : 19 লিঙ্গ : মহিলা	UHI3028362 ফটো উপলব্ধ	1097 নাম : বিউটি খাতুন স্বামীর নাম: সরিদুল মিয়া বাড়ির নং : এন0130 বয়স : 28 লিঙ্গ : মহিলা	UHI3028966 ফটো উপলব্ধ	1098 নাম : কনিকা বর্মন পিতার নাম: অনাথ বর্মন বাড়ির নং : 3/48 বয়স : 20 লিঙ্গ : মহিলা	UHI3030681 ফটো উপলব্ধ
1099 নাম : বাবাই রায় পিতার নাম: নিখিল রায় বাড়ির নং : 3/48 বয়স : 21 লিঙ্গ : পুরুষ	UHI3030715 ফটো উপলব্ধ	1100 নাম : সমীর বর্মন পিতার নাম: গৌতম বর্মন বাড়ির নং : এন047 বয়স : 21 লিঙ্গ : পুরুষ	UHI3035409 ফটো উপলব্ধ	1101 নাম : বার্না দাস স্বামীর নাম: রাকেশ দাস বাড়ির নং : এন000 বয়স : 19 লিঙ্গ : মহিলা	UHI3035540 ফটো উপলব্ধ
1102 নাম : অর্জুন রায় পিতার নাম: মনোজ রায় বাড়ির নং : এন029 বয়স : 20 লিঙ্গ : পুরুষ	UHI3038825 ফটো উপলব্ধ	1103 নাম : মিজানুর হক পিতার নাম: মজনু হক বাড়ির নং : মারীচ বাড়ী বয়স : 20 লিঙ্গ : পুরুষ	UHI3051778 ফটো উপলব্ধ	1104 নাম : মমতা দাস পিতার নাম: ফুলেশ্বর দাস বাড়ির নং : এন000 বয়স : 30 লিঙ্গ : মহিলা	IKL2002251 ফটো উপলব্ধ
1105 নাম : মৌসুমি রায় পিতার নাম: বিন্দেশ্বর রায় বাড়ির নং : এন000 বয়স : 26 লিঙ্গ : মহিলা	TIH2226819 ফটো উপলব্ধ	1106 নাম : সম্পা রায় পিতার নাম: অর্জুন রায় বাড়ির নং : এন000 বয়স : 31 লিঙ্গ : মহিলা	TIH1746247 ফটো উপলব্ধ	1107 নাম : রুজিনা খাতুন পিতার নাম: কবির মিয়া বাড়ির নং : এন000 বয়স : 31 লিঙ্গ : মহিলা	XFB1759745 ফটো উপলব্ধ
1108 নাম : প্রিয়ান্বিতা দাস পিতার নাম: জগদীশ দাস বাড়ির নং : এন000 বয়স : 20 লিঙ্গ : মহিলা	UHI2949832 ফটো উপলব্ধ	1109 নাম : মাস্পী রায় পিতার নাম: কৃষ্ণ রায় বাড়ির নং : এন000 বয়স : 29 লিঙ্গ : মহিলা	UHI2019172 ফটো উপলব্ধ	1110 নাম : রুস্মি রায় পিতার নাম: রহিদাস রায় বাড়ির নং : এন000 বয়স : 21 লিঙ্গ : মহিলা	UHI2914604 ফটো উপলব্ধ

1111 নাম : মৌমিতা দাস পিতার নাম : গৌরাস দাস বাড়ির নং : এন000 বয়স : 26 লিঙ্গ : মহিলা	TJR1939404 ফটো উপলব্ধ	1112 নাম : নার্গিস পারভীন পিতার নাম : নূজবুল মিয়া বাড়ির নং : এন000 বয়স : 20 লিঙ্গ : মহিলা	UHI3058997 ফটো উপলব্ধ	1113 নাম : অনিতা বর্মন স্বামীর নাম : বিকাশ বর্মন বাড়ির নং : এন000 বয়স : 25 লিঙ্গ : মহিলা	UHI3058989 ফটো উপলব্ধ
1114 নাম : মুনমুন খাতুন স্বামীর নাম : মজিদুল মিয়া বাড়ির নং : এন000 বয়স : 20 লিঙ্গ : মহিলা	UHI3058963 ফটো উপলব্ধ	1115 নাম : মামনী দাস স্বামীর নাম : দীপঙ্কর রায় বাড়ির নং : মরিচবাড়ী বয়স : 21 লিঙ্গ : মহিলা	UHI3064649 ফটো উপলব্ধ	1116 নাম : সুস্মিতা রায় পিতার নাম : শ্যামল রায় বাড়ির নং : মরিচবাড়ী বয়স : 20 লিঙ্গ : মহিলা	UHI3065364 ফটো উপলব্ধ
1117 নাম : মমিনা খাতুন পিতার নাম : এফেমুল মিয়া বাড়ির নং : এন000 বয়স : 23 লিঙ্গ : মহিলা	UHI3065968 ফটো উপলব্ধ	1118 নাম : একাদশী রায় স্বামীর নাম : অমিত চন্দ্র রায় বাড়ির নং : এন000 বয়স : 24 লিঙ্গ : মহিলা	UHI3066404 ফটো উপলব্ধ	1119 নাম : জেফা রুল হোসেন পিতার নাম : মজিদুল মিয়া বাড়ির নং : মরিচবাড়ী বয়স : 20 লিঙ্গ : পুরুষ	UHI3075827 ফটো উপলব্ধ
1120 নাম : সামিনুল আলি মিয়া পিতার নাম : আকবর আলি মিয়া বাড়ির নং : 00 বয়স : 20 লিঙ্গ : পুরুষ	UHI3073566 ফটো উপলব্ধ	1121 নাম : সম্রাট রায় পিতার নাম : মনো রায় বাড়ির নং : এন0213 বয়স : 20 লিঙ্গ : পুরুষ	UHI3084183 ফটো উপলব্ধ	1122 নাম : রেনুবালা বর্মন স্বামীর নাম : বিনোদ বর্মন বাড়ির নং : 000 বয়স : 63 লিঙ্গ : মহিলা	UHI3083698 ফটো উপলব্ধ
1123 নাম : মমিনা খাতুন স্বামীর নাম : এফেমুল মিয়া বাড়ির নং : 00 বয়স : 23 লিঙ্গ : মহিলা	UHI3085586 ফটো উপলব্ধ	1124 নাম : পূর্ণিমা বর্মন পিতার নাম : হরিকুমার বর্মন বাড়ির নং : 3/48 বয়স : 38 লিঙ্গ : মহিলা	LZL2553493 ফটো উপলব্ধ	1125 নাম : বাদল চন্দ্র বর্মন পিতার নাম : বিনোদ চন্দ্র বর্মন বাড়ির নং : পাট নং 3/48 বয়স : 41 লিঙ্গ : পুরুষ	LZL2063766 ফটো উপলব্ধ

1126	1	UHI3088606
নাম : সুব্রত রায় পিতার নাম: ফ.লেন রায় বাড়ির নং : 00 বয়স : 20 লিঙ্গ : পুরুষ		
ফটো উপলব্ধ		

1127	1	UHI3091279
নাম : চিন্ময় বর্মন পিতার নাম: রাম চন্দ্র বর্মন বাড়ির নং : বর্মনপাড়া, মরিচবাড়ি, কোচবিহার বয়স : 19 লিঙ্গ : পুরুষ		
ফটো উপলব্ধ		

1128	1	UHI3091527
নাম : মনোজ মল্লিক পিতার নাম: মৃদু মল্লিক বাড়ির নং : মরিচবাড়ী বয়স : 18 লিঙ্গ : পুরুষ		
ফটো উপলব্ধ		

1129	1	UHI3093366
নাম : অঞ্জনা বর্মন পিতার নাম: চন্দন বর্মন বাড়ির নং : 00 বয়স : 19 লিঙ্গ : মহিলা		
ফটো উপলব্ধ		

1130	1	UHI3093382
নাম : মধুমতী দেবনাথ পিতার নাম: আশিষ দেবনাথ বাড়ির নং : 00 বয়স : 18 লিঙ্গ : মহিলা		
ফটো উপলব্ধ		

1131	1	UHI3095411
নাম : পাপাই বর্মন পিতার নাম: অনিল বর্মন বাড়ির নং : 3/48 বয়স : 18 লিঙ্গ : পুরুষ		
ফটো উপলব্ধ		

1132	1	UHI3095460
নাম : অমিত বর্মন পিতার নাম: সুভাষ বর্মন বাড়ির নং : 3/48 বয়স : 19 লিঙ্গ : পুরুষ		
ফটো উপলব্ধ		

1133	1	UHI3099090
নাম : তনুশ্রী রায় পিতার নাম: বিষ্ণু রায় বাড়ির নং : মরিচবাড়ী বয়স : 21 লিঙ্গ : মহিলা		
ফটো উপলব্ধ		

1134	1	UHI3099389
নাম : আনন্দিতা রায় পিতার নাম: বিষ্ণু রায় বাড়ির নং : মরিচবাড়ী বয়স : 24 লিঙ্গ : মহিলা		
ফটো উপলব্ধ		

1135	1	UHI3100815
নাম : তুষার রায় পিতার নাম: সুকুমার রায় বাড়ির নং : এন0075 বয়স : 19 লিঙ্গ : পুরুষ		
ফটো উপলব্ধ		

নির্বাচক সংখ্যার সারসংক্ষেপ :

A) নির্বাচকের সংখ্যা :

	নির্বাচক তালিকার প্রকৃতি	নির্বাচক তালিকার পরিচিতি :	নির্বাচকের সংখ্যা :				
			পুরুষ	মহিলা	তৃতীয় লিঙ্গ	মোট	
I	মূল তালিকা	মূল তালিকা	বিশেষ নিবিড় সংশোধনী ২০২৬-এর চূড়ান্ত ভোটার তালিকা	586	539	0	1125
II	1- সংযোজন তালিকা	সংযোজনী 1	বিশেষ সংক্ষিপ্ত সংশোধন 2026	6	4	0	10
III	2- বিয়োজন তালিকা	সংযোজনী 1	বিশেষ সংক্ষিপ্ত সংশোধন 2026	3	8	0	11
IV	'লিঙ্গ ক্ষেত্রের' পরিবর্তনের কারণে পার্থক্য			0	0	0	0
নির্বাচকের মোট সংখ্যা (I+II-III+IV)				589	535	0	1124

B) ক্রটি সংশোধনের সংখ্যা :

নির্বাচক তালিকার প্রকৃতি	নির্বাচক তালিকার পরিচিতি :	ক্রটি সংশোধনের সংখ্যা :
সংযোজনী 1	বিশেষ সংক্ষিপ্ত সংশোধন 2026	1

নির্বাচক নিবন্ধন আধিকারিকের স্বাক্ষর

E-মৃত, S-স্থানান্তরিত, R-একাধিকবার অন্তর্ভুক্ত, M-নিখোঁজ, Q-যোগ্য নহে