

## নির্বাচক তালিকা 2026 S25 পশ্চিমবঙ্গ

বিধানসভা নির্বাচনক্ষেত্রের নং, নাম ও সংরক্ষণের স্থিতি : 3 - কুচবিহার উত্তর (তপশীলি জাতি)		অংশ নং : 60																			
বিধানসভা নির্বাচনক্ষেত্রটি যে লোকসভা নির্বাচনক্ষেত্রের / ক্ষেত্রসমূহের অন্তর্ভুক্ত তার নং, নাম ও সংরক্ষণ স্থিতি : 1 - কুচবিহার (তপশীলি জাতি)																					
1. সংশোধনের পূর্ণ বিবরণ																					
সংশোধনের বৎসর :	2026	নির্বাচক তালিকার পরিচিতি :																			
ভিত্তি তারিখ :	01-01-2026	বিশেষ নিবিড় সংশোধনী ২০২৬-এর চূড়ান্ত ভোটার তালিকা																			
সংশোধনের প্রকৃতি :	বিশেষ নিবিড় সংশোধনী 2026																				
প্রকাশনার তারিখ :	28-02-2026																				
2. অংশ ও নির্বাচনী এলাকার পূর্ণ বিবরণ :																					
অংশের ভাগ নং ও নাম :																					
1-খোল্টা (অংশ)		<table style="width: 100%; border-collapse: collapse;"> <tr> <td style="width: 60%;">প্রধান শহর/গ্রাম</td> <td style="width: 40%;">: খোল্টা</td> </tr> <tr> <td>ওয়ার্ড</td> <td>:</td> </tr> <tr> <td>থানা</td> <td>: পুণ্ডিবাড়ী</td> </tr> <tr> <td>গ্রাম পঞ্চগায়েত</td> <td>: মরিচবাড়ী খোল্টা</td> </tr> <tr> <td>ব্লক</td> <td>: কুচবিহার-২</td> </tr> <tr> <td>মহকুমা</td> <td>: কুচবিহার সদর</td> </tr> <tr> <td>জেলা</td> <td>: কুচবিহার</td> </tr> <tr> <td>পিন</td> <td>: 736121</td> </tr> </table>				প্রধান শহর/গ্রাম	: খোল্টা	ওয়ার্ড	:	থানা	: পুণ্ডিবাড়ী	গ্রাম পঞ্চগায়েত	: মরিচবাড়ী খোল্টা	ব্লক	: কুচবিহার-২	মহকুমা	: কুচবিহার সদর	জেলা	: কুচবিহার	পিন	: 736121
প্রধান শহর/গ্রাম	: খোল্টা																				
ওয়ার্ড	:																				
থানা	: পুণ্ডিবাড়ী																				
গ্রাম পঞ্চগায়েত	: মরিচবাড়ী খোল্টা																				
ব্লক	: কুচবিহার-২																				
মহকুমা	: কুচবিহার সদর																				
জেলা	: কুচবিহার																				
পিন	: 736121																				
3. ভোট গ্রহন কেন্দ্রের পূর্ণ বিবরণ :																					
ভোট গ্রহন কেন্দ্রের নং, নাম :		ভোট গ্রহন কেন্দ্রের শ্রেণী :		গ্রামীণ																	
60 - খোল্টা এ. পি. স্কুল		এই অংশে সহায়ক ভোটগ্রহন কেন্দ্রের সংখ্যা		0																	
ভোট গ্রহন কেন্দ্রের ঠিকানা :		:																			
খোল্টা এ. পি. স্কুল, (কক্ষ-১), খোল্টা																					
4. নির্বাচকের সংখ্যা :																					
প্রথম ক্রমিক নং	শেষ ক্রমিক নং	মোট সংখ্যা																			
		পুরুষ	মহিলা	তৃতীয় লিঙ্গ	মোট																
1	816	412	398	0	810																

নির্বাচক নিবন্ধন আধিকারিকের স্বাক্ষর

Nazri Naksha



Google Map View

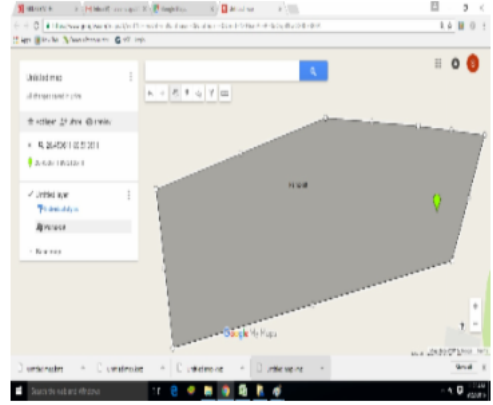

Polling Station Building Front View



Polling Station Front View



Cad View

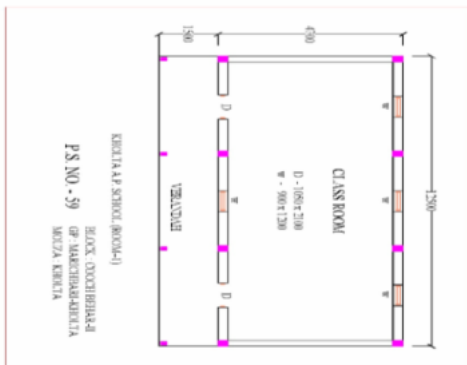

Key MAP View

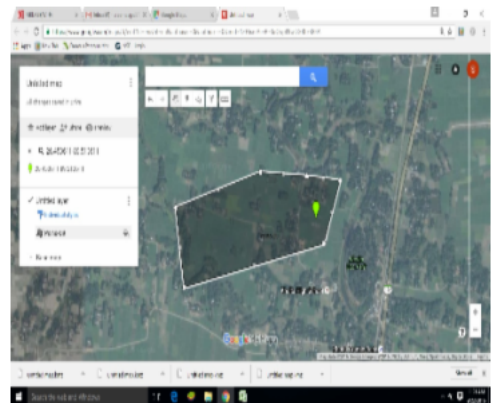

1 নাম : পপি (সরকার) পাল স্বামীর নাম: বাদল চন্দ্র পাল বাড়ির নং : n0173 বয়স : 44 লিঙ্গ : মহিলা	LZL1438878 ফটো উপলব্ধ	2 নাম : কমল অধিকারী পিতার নাম: সর্বেশ্বর অধিকারী বাড়ির নং : n0132 বয়স : 44 লিঙ্গ : পুরুষ	LZL2548386 ফটো উপলব্ধ	3 নাম : বিমল অধিকারী পিতার নাম: সর্বেশ্বর অধিকারী বাড়ির নং : n0132 বয়স : 46 লিঙ্গ : পুরুষ	LZL2048841 ফটো উপলব্ধ
4 নাম : পম্পা অধিকারী রায় স্বামীর নাম: রঞ্জন অধিকারী বাড়ির নং : n0189 বয়স : 38 লিঙ্গ : মহিলা	UHI2012946 ফটো উপলব্ধ	5 নাম : গোপাল অধিকারী পিতার নাম: রাজকুমার অধিকারী বাড়ির নং : n0132 বয়স : 73 লিঙ্গ : পুরুষ	WB/01/004/147473 ফটো উপলব্ধ	6 নাম : পিন্টু অধিকারী পিতার নাম: গোপাল অধিকারী বাড়ির নং : n0132 বয়স : 33 লিঙ্গ : পুরুষ	UHI1633890 ফটো উপলব্ধ
7 নাম : রঞ্জন অধিকারী পিতার নাম: উমেশ চন্দ্র অধিকারী বাড়ির নং : n0189 বয়স : 41 লিঙ্গ : পুরুষ	GBM2220150 ফটো উপলব্ধ	8 নাম : মিন্টু অধিকারী পিতার নাম: গোপাল অধিকারী বাড়ির নং : n0132 বয়স : 35 লিঙ্গ : পুরুষ	UHI1634054 ফটো উপলব্ধ	9 নাম : ক্ষিরবালা অধিকারী স্বামীর নাম: গণেশ অধিকারী বাড়ির নং : n0132 বয়স : 61 লিঙ্গ : মহিলা	WB/01/004/147595 ফটো উপলব্ধ
10 নাম : উত্তম অধিকারী পিতার নাম: গণেশ অধিকারী বাড়ির নং : n0132 বয়স : 29 লিঙ্গ : পুরুষ	UHI2123453 ফটো উপলব্ধ	11 নাম : তপন অধিকারী পিতার নাম: ধনমন্ত অধিকারী বাড়ির নং : n0131 বয়স : 50 লিঙ্গ : পুরুষ	LZL2315505 ফটো উপলব্ধ	12 নাম : অনিমা অধিকারী স্বামীর নাম: তপন অধিকারী বাড়ির নং : n0131 বয়স : 39 লিঙ্গ : মহিলা	LZL2749042 ফটো উপলব্ধ
13 নাম : জ্যোৎস্না অধিকারী স্বামীর নাম: সর্বেশ্বর অধিকারী বাড়ির নং : n0132 বয়স : 75 লিঙ্গ : মহিলা	WB/01/004/147369 ফটো উপলব্ধ	14 নাম : ঝিন্টু অধিকারী পিতার নাম: গোপাল অধিকারী বাড়ির নং : n0132 বয়স : 30 লিঙ্গ : পুরুষ	UHI2123503 ফটো উপলব্ধ	15 নাম : স্বপন অধিকারী পিতার নাম: ধনমন্ত অধিকারী বাড়ির নং : n0131 বয়স : 42 লিঙ্গ : পুরুষ	LZL2749281 ফটো উপলব্ধ
16 নাম : পঙ্কজ অধিকারী পিতার নাম: তপন অধিকারী বাড়ির নং : 3/60 বয়স : 21 লিঙ্গ : পুরুষ	UHI2967040 ফটো উপলব্ধ	17 নাম : মামন অধিকারী (দাস) স্বামীর নাম: বিমল অধিকারী বাড়ির নং : n0132 বয়স : 33 লিঙ্গ : মহিলা	UHI1741180 ফটো উপলব্ধ	18 নাম : জ্যোৎস্না অধিকারী স্বামীর নাম: বলবন্ত অধিকারী বাড়ির নং : n0132 বয়স : 79 লিঙ্গ : মহিলা	WB/01/004/147594 ফটো উপলব্ধ
19 নাম : তিলকা অধিকারী স্বামীর নাম: গোপাল অধিকারী বাড়ির নং : n0132 বয়স : 69 লিঙ্গ : মহিলা	WB/01/004/147597 ফটো উপলব্ধ	20 নাম : সর্বেশ্বর অধিকারী পিতার নাম: রাজকুমার অধিকারী বাড়ির নং : n0132 বয়স : 79 লিঙ্গ : পুরুষ	WB/01/004/147648 ফটো উপলব্ধ	21 নাম : গণেশ অধিকারী পিতার নাম: রাজকুমার অধিকারী বাড়ির নং : n0132 বয়স : 69 লিঙ্গ : পুরুষ	WB/01/004/147223 ফটো উপলব্ধ
22 নাম : মনোজ কার্য্যা পিতার নাম: প্রভাত চন্দ্র কার্য্যা বাড়ির নং : n0120 বয়স : 41 লিঙ্গ : পুরুষ	LZL2316313 ফটো উপলব্ধ	23 নাম : সৃজিত কার্য্যা পিতার নাম: দুর্গেশ্বর কার্য্যা বাড়ির নং : n0089 বয়স : 33 লিঙ্গ : পুরুষ	UHI1633965 ফটো উপলব্ধ	24 নাম : রিনা বর্মন স্বামীর নাম: মিন্টু বর্মন বাড়ির নং : n0089 বয়স : 28 লিঙ্গ : মহিলা	UHI2318244 ফটো উপলব্ধ
25 নাম : মিন্টু কার্য্যা পিতার নাম: দুর্গেশ্বর কার্য্যা বাড়ির নং : n0089 বয়স : 40 লিঙ্গ : পুরুষ	LZL2749208 ফটো উপলব্ধ	26 নাম : কম্পনা কার্য্যা স্বামীর নাম: দুর্গেশ্বর কার্য্যা বাড়ির নং : n0089 বয়স : 59 লিঙ্গ : মহিলা	UHI2665982 ফটো উপলব্ধ	27 নাম : মামনী বর্মন কার্য্যা স্বামীর নাম: মনোজ কার্য্যা বাড়ির নং : n0100 বয়স : 37 লিঙ্গ : মহিলা	UHI2123651 ফটো উপলব্ধ
28 নাম : দুর্গেশ্বর কার্য্যা পিতার নাম: চিলা কার্য্যা বাড়ির নং : n0089 বয়স : 63 লিঙ্গ : পুরুষ	UHI2666154 ফটো উপলব্ধ	29 নাম : নিবেদিতা কার্য্যা পিতার নাম: বিষ্ণু কার্য্যা বাড়ির নং : n0102 বয়স : 27 লিঙ্গ : মহিলা	UHI2386324 ফটো উপলব্ধ	30 নাম : অজিত কার্য্যা পিতার নাম: তারানাথ কার্য্যা বাড়ির নং : n0100 বয়স : 83 লিঙ্গ : পুরুষ	WB/01/004/147170 ফটো উপলব্ধ

31 নাম : মহেশ কাষী পিতার নাম: শুশিল কাষী বাড়ির নং : n0097 বয়স : 53 লিঙ্গ : পুরুষ	WB/01/004/147439	32 নাম : মুকুল কাষী পিতার নাম: মনি কাষী বাড়ির নং : n0049 বয়স : 42 লিঙ্গ : পুরুষ	LZL2749190	33 নাম : হিরন কাষী স্বামীর নাম: প্রভাতচন্দ্র কাষী বাড়ির নং : n0048 বয়স : 61 লিঙ্গ : মহিলা	WB/01/004/147247
34 নাম : বিমল কুমার কাষী পিতার নাম: ভুবনেশ্বর কাষী বাড়ির নং : n0044 বয়স : 62 লিঙ্গ : পুরুষ	WB/01/004/147080	35 নাম : অজিত কার্জি পিতার নাম: নলিনী কার্জি বাড়ির নং : n0027 বয়স : 48 লিঙ্গ : পুরুষ	LZL1544006	36 নাম : প্রশান্ত কাষী পিতার নাম: পরেশ চন্দ্র কাষী বাড়ির নং : n0113 বয়স : 52 লিঙ্গ : পুরুষ	UHI2898229
37 নাম : অসিম কাষী পিতার নাম: জয়কান্ত কাষী বাড়ির নং : n0114 বয়স : 61 লিঙ্গ : পুরুষ	WB/01/004/147655	38 নাম : পরেশচন্দ্র কাষী পিতার নাম: বিপিনচন্দ্র কাষী বাড়ির নং : n0113 বয়স : 79 লিঙ্গ : পুরুষ	WB/01/004/147644	39 নাম : বর্না কাষী স্বামীর নাম: দিলিপ কাষী বাড়ির নং : n0102 বয়স : 39 লিঙ্গ : মহিলা	LZL2548220
40 নাম : দিলীপ কাষী পিতার নাম: রাজেন কাষী বাড়ির নং : n0102 বয়স : 52 লিঙ্গ : পুরুষ	LZL2548162	41 নাম : নিব্বুদ কাষী পিতার নাম: রথীন্দ্র নাথ কাষী বাড়ির নং : n0112 বয়স : 28 লিঙ্গ : মহিলা	UHI2123511	42 নাম : মৃদুল কাষী পিতার নাম: বিধান কাষী বাড়ির নং : n0112 বয়স : 28 লিঙ্গ : পুরুষ	UHI2123487
43 নাম : দিপীকা কাষী পিতার নাম: নগেন কাষী বাড়ির নং : n0246 বয়স : 36 লিঙ্গ : মহিলা	UHI1557420	44 নাম : লিটন কাষী পিতার নাম: বিধান কাষী বাড়ির নং : N0122 বয়স : 24 লিঙ্গ : পুরুষ	UHI2665297	45 নাম : অনূপ কাষী পিতার নাম: রঞ্জিত কুমার কাষী বাড়ির নং : n0045 বয়স : 31 লিঙ্গ : পুরুষ	UHI1741065
46 নাম : সমিত কাষী পিতার নাম: হরিনাথ কাষী বাড়ির নং : n0045 বয়স : 37 লিঙ্গ : পুরুষ	LZL2812899	47 নাম : শ্যামল দাস পিতার নাম: শশীমোহন দাস বাড়ির নং : 3/64 বয়স : 46 লিঙ্গ : পুরুষ	DWP0259986	48 নাম : মমতামনি দাস স্বামীর নাম: শ্যামল দাস বাড়ির নং : 3/64 বয়স : 39 লিঙ্গ : মহিলা	UHI1460419
49 নাম : দেবশীষ কাষী পিতার নাম: কৃষ্ণ কাষী বাড়ির নং : n0177 বয়স : 35 লিঙ্গ : পুরুষ	UHI1397199	50 নাম : নোটন কাষী পিতার নাম: উত্তম কাষী বাড়ির নং : n0115 বয়স : 30 লিঙ্গ : পুরুষ	UHI1870039	51 নাম : মীনা কাষী স্বামীর নাম: অসিম কাষী বাড়ির নং : n0114 বয়স : 58 লিঙ্গ : মহিলা	WB/01/004/147227
52 নাম : রাখী কাষী পিতার নাম: রথীন্দ্র নাথ কাষী বাড়ির নং : n0112 বয়স : 30 লিঙ্গ : মহিলা	UHI1870021	53 নাম : জ্যোতিকা কাষী স্বামীর নাম: পলাশ কাষী বাড়ির নং : n0100 বয়স : 42 লিঙ্গ : মহিলা	LZL2048890	54 নাম : পলাশ কাষী পিতার নাম: অজিত কাষী বাড়ির নং : n0100 বয়স : 44 লিঙ্গ : পুরুষ	LZL2048882
55 নাম : মিতালী(রায়) কাষী স্বামীর নাম: প্রশান্ত কাষী বাড়ির নং : n0181 বয়স : 43 লিঙ্গ : মহিলা	LZL2148062	56 নাম : হরিনাথ কাষী পিতার নাম: ভুবনেশ্বর কাষী বাড়ির নং : n0045 বয়স : 73 লিঙ্গ : পুরুষ	UHI2613263	57 নাম : মায়া রায় পিতার নাম: মা না রায় বাড়ির নং : 3/59 বয়স : 42 লিঙ্গ : মহিলা	CPJ0827063
58 নাম : কানন বালা কার্জী কাষী স্বামীর নাম: বিষ্ণু কাষী বাড়ির নং : n0102 বয়স : 46 লিঙ্গ : মহিলা	LZL1545243	59 নাম : মিনু কাষী স্বামীর নাম: বিধান কাষী বাড়ির নং : n0112 বয়স : 50 লিঙ্গ : মহিলা	UHI2588168	60 নাম : ছবি কাষী স্বামীর নাম: রথিন্দ্র নাথ কাষী বাড়ির নং : n0112 বয়স : 50 লিঙ্গ : মহিলা	UHI2897031

61 নাম : প্রতিমা কাষীয়া স্বামীর নাম: মহেশ কাষীয়া বাড়ির নং : N0097 বয়স : 40 লিঙ্গ : মহিলা	UHI2673184 ফটো উপলব্ধ	62 নাম : দেবশীষ কাষীয়া পিতার নাম: বিমল কুমার কাষীয়া বাড়ির নং : এন0044 বয়স : 25 লিঙ্গ : পুরুষ	UHI2481901 ফটো উপলব্ধ	63 নাম : রঞ্জিত কুমার কাষীয়া পিতার নাম: ভুবনেশ্বর কাষীয়া বাড়ির নং : n0045 বয়স : 59 লিঙ্গ : পুরুষ	UHI1741057 ফটো উপলব্ধ
64 নাম : দীপিকা কাষীয়া (রায়) স্বামীর নাম: মুকুল কাষীয়া বাড়ির নং : n0049 বয়স : 43 লিঙ্গ : মহিলা	UHI1741289 ফটো উপলব্ধ	65 নাম : সনেকা কাষীয়া স্বামীর নাম: অজিত কাষীয়া বাড়ির নং : n0027 বয়স : 45 লিঙ্গ : মহিলা	LZL2050144 ফটো উপলব্ধ	66 নাম : বিষ্ণু করজী কাষীয়া পিতার নাম: রাজেন কাষীয়া বাড়ির নং : n0102 বয়স : 50 লিঙ্গ : পুরুষ	UHI2549582 ফটো উপলব্ধ
67 নাম : সুখমা কাষীয়া স্বামীর নাম: কৃষ্ণ কাষীয়া বাড়ির নং : n0160 বয়স : 61 লিঙ্গ : মহিলা	UHI2588135 ফটো উপলব্ধ	68 নাম : উত্তম কাষীয়া পিতার নাম: অনিলচন্দ্র কাষীয়া বাড়ির নং : n0115 বয়স : 62 লিঙ্গ : পুরুষ	WB/01/004/147431 ফটো উপলব্ধ	69 নাম : দিপঙ্কর কাষীয়া পিতার নাম: অসিম কাষীয়া বাড়ির নং : n0114 বয়স : 33 লিঙ্গ : পুরুষ	UHI1532308 ফটো উপলব্ধ
70 নাম : প্রতিমা কাষীয়া স্বামীর নাম: পরেশচন্দ্র কাষীয়া বাড়ির নং : n0113 বয়স : 68 লিঙ্গ : মহিলা	WB/01/004/147073 ফটো উপলব্ধ	71 নাম : রথীন্দ্র নাথ কাষীয়া পিতার নাম: রমেশ চন্দ্র কাষীয়া বাড়ির নং : n0112 বয়স : 60 লিঙ্গ : পুরুষ	WB/01/004/147632 ফটো উপলব্ধ	72 নাম : বিধান কাষীয়া পিতার নাম: রমেশচন্দ্র কাষীয়া বাড়ির নং : n0112 বয়স : 55 লিঙ্গ : পুরুষ	WB/01/004/147037 ফটো উপলব্ধ
73 নাম : রিস্পী কাষীয়া পিতার নাম: রঞ্জিত কুমার কাষীয়া বাড়ির নং : n0045 বয়স : 27 লিঙ্গ : মহিলা	UHI2318202 ফটো উপলব্ধ	74 নাম : প্রানবালা কাষীয়া স্বামীর নাম: ব্রজেন কাষীয়া বাড়ির নং : n0098 বয়স : 69 লিঙ্গ : মহিলা	UHI2580306 ফটো উপলব্ধ	75 নাম : পবনেশ্বরী কাষীয়া স্বামীর নাম: মনী কাষীয়া বাড়ির নং : n0049 বয়স : 76 লিঙ্গ : মহিলা	WB/01/004/147133 ফটো উপলব্ধ
76 নাম : দিপা কাষীয়া পিতার নাম: প্রভাত চন্দ্র কাষীয়া বাড়ির নং : n0048 বয়স : 29 লিঙ্গ : মহিলা	UHI2012847 ফটো উপলব্ধ	77 নাম : সুজিত কাষীয়া পিতার নাম: নলিনী কাষীয়া বাড়ির নং : n0027 বয়স : 46 লিঙ্গ : পুরুষ	LZL2050151 ফটো উপলব্ধ	78 নাম : নীলেশ্বরী কাষীয়া স্বামীর নাম: নলিনী কাষীয়া বাড়ির নং : n0027 বয়স : 63 লিঙ্গ : মহিলা	WB/01/004/147404 ফটো উপলব্ধ
79 নাম : নিরঞ্জনা কাষীয়া স্বামীর নাম: উত্তম কাষীয়া বাড়ির নং : n0115 বয়স : 52 লিঙ্গ : মহিলা	WB/01/004/147412 ফটো উপলব্ধ	80 নাম : প্রভাতচন্দ্র কাষীয়া পিতার নাম: ভুবনেশ্বর কাষীয়া বাড়ির নং : n0048 বয়স : 68 লিঙ্গ : পুরুষ	WB/01/004/147619 ফটো উপলব্ধ	81 নাম : অঞ্জলি রায় কাষীয়া স্বামীর নাম: রঞ্জিত কুমার কাষীয়া বাড়ির নং : n0045 বয়স : 58 লিঙ্গ : মহিলা	UHI2991552 ফটো উপলব্ধ
82 নাম : সুনীতি রায় কাষীয়া স্বামীর নাম: বিমল কুমার কাষীয়া বাড়ির নং : 3/60 বয়স : 45 লিঙ্গ : মহিলা	LZL2048908 ফটো উপলব্ধ	83 নাম : রমেশচন্দ্র কাষীয়া পিতার নাম: বিপিনচন্দ্র কাষীয়া বাড়ির নং : n0112 বয়স : 85 লিঙ্গ : পুরুষ	LZL0280495 ফটো উপলব্ধ	84 নাম : সুস্মিতা কাষীয়া পিতার নাম: বিমল কুমার কাষীয়া বাড়ির নং : এন0044 বয়স : 21 লিঙ্গ : মহিলা	UHI2883312 ফটো উপলব্ধ
85 নাম : কৌশলা কাষীয়া স্বামীর নাম: অজিত কাষীয়া বাড়ির নং : n0100 বয়স : 65 লিঙ্গ : মহিলা	UHI2929628 ফটো উপলব্ধ	86 নাম : ঈশাংকা কাষীয়া পিতার নাম: পলাশ কাষীয়া বাড়ির নং : 3/60 বয়স : 22 লিঙ্গ : মহিলা	UHI2984615 ফটো উপলব্ধ	87 নাম : পুষ্প কাষীয়া পিতার নাম: আজিত কাষীয়া বাড়ির নং : n0027 বয়স : 27 লিঙ্গ : পুরুষ	UHI2318186 ফটো উপলব্ধ
88 নাম : সুমন কাষীয়া পিতার নাম: অজিত কাষীয়া বাড়ির নং : 3/60 বয়স : 23 লিঙ্গ : পুরুষ	UHI2981637 ফটো উপলব্ধ	89 নাম : অনামিকা কাষীয়া পিতার নাম: অজিত কাষীয়া বাড়ির নং : 3/60 বয়স : 22 লিঙ্গ : মহিলা	UHI2950723 ফটো উপলব্ধ	90 নাম : শুভদীপ কাষীয়া পিতার নাম: বিষ্ণু কাষীয়া বাড়ির নং : 3/60 বয়স : 21 লিঙ্গ : পুরুষ	UHI2996056 ফটো উপলব্ধ

91 নাম : গৌতম কাথী পিতার নাম: রমেশচন্দ্র কাথী বাড়ির নং : n0112 বয়স : 59 লিঙ্গ : পুরুষ	UHI3020112 ফটো উপলব্ধ	92 নাম : রত্না কাথী(বর্মণ) স্বামীর নাম: গৌতম কাথী বাড়ির নং : n0176 বয়স : 41 লিঙ্গ : মহিলা	UHI1365139 ফটো উপলব্ধ	93 নাম : নমিতা কাথী স্বামীর নাম: সুজিত কাথী বাড়ির নং : n0052 বয়স : 54 লিঙ্গ : মহিলা	LZL2315539 ফটো উপলব্ধ
94 নাম : অনিতা ঘোষ স্বামীর নাম: উত্তম ঘোষ বাড়ির নং : n0233 বয়স : 46 লিঙ্গ : মহিলা	UHI1397587 ফটো উপলব্ধ	Q 95 নাম : দেবশীষ ঘোষ পিতার নাম: উত্তম ঘোষ বাড়ির নং : বয়স : 29 লিঙ্গ : পুরুষ	UHI2123537 ফটো উপলব্ধ	96 নাম : বাসন্তী ঘোষ স্বামীর নাম: রাখাল চন্দ্র ঘোষ বাড়ির নং : n0008 বয়স : 69 লিঙ্গ : মহিলা	LZL2748853 ফটো উপলব্ধ
97 নাম : উত্তম ঘোষ পিতার নাম: রাখাল ঘোষ বাড়ির নং : n0155 বয়স : 43 লিঙ্গ : পুরুষ	LZL2050136 ফটো উপলব্ধ	98 নাম : পূজা ঘোষ পিতার নাম: বাবান ঘোষ বাড়ির নং : এন0211 বয়স : 23 লিঙ্গ : মহিলা	UHI2878049 ফটো উপলব্ধ	99 নাম : গোপাল চন্দ্র ঘোষ পিতার নাম: রাখাল চন্দ্র ঘোষ বাড়ির নং : n0158 বয়স : 45 লিঙ্গ : পুরুষ	LZL2316289 ফটো উপলব্ধ
100 নাম : শিল্পী দাস ঘোষ স্বামীর নাম: তাপস ঘোষ বাড়ির নং : n0155 বয়স : 28 লিঙ্গ : মহিলা	UHI2386308 ফটো উপলব্ধ	Q 101 নাম : তাপস ঘোষ পিতার নাম: উত্তম ঘোষ বাড়ির নং : বয়স : 33 লিঙ্গ : পুরুষ	UHI1633957 ফটো উপলব্ধ	102 নাম : টুঙ্গা ঘোষ স্বামীর নাম: গোপাল চন্দ্র ঘোষ বাড়ির নং : n0158 বয়স : 40 লিঙ্গ : মহিলা	LZL2548055 ফটো উপলব্ধ
103 নাম : প্রমিলা রয় স্বামীর নাম: সুভাষ রয় বাড়ির নং : n0073 বয়স : 63 লিঙ্গ : মহিলা	UHI2558203 ফটো উপলব্ধ	104 নাম : অজয় রায় পিতার নাম: অনিল কুমার রায় বাড়ির নং : n0073 বয়স : 28 লিঙ্গ : পুরুষ	UHI2318269 ফটো উপলব্ধ	105 নাম : ছোটিন রয় পিতার নাম: সুভাষ রায় বাড়ির নং : n0073 বয়স : 38 লিঙ্গ : পুরুষ	LZL2548360 ফটো উপলব্ধ
106 নাম : উজ্জল রায় পিতার নাম: সুভাষ রায় বাড়ির নং : n0073 বয়স : 41 লিঙ্গ : পুরুষ	LZL2315745 ফটো উপলব্ধ	107 নাম : বাসন্তী রায় স্বামীর নাম: জীতেন রায় বাড়ির নং : n0073 বয়স : 66 লিঙ্গ : মহিলা	WB/01/004/147559 ফটো উপলব্ধ	108 নাম : জিতেন্দ্র নাথ রায় পিতার নাম: পবেনেশ্বর রায় বাড়ির নং : n0073 বয়স : 70 লিঙ্গ : পুরুষ	UHI2566123 ফটো উপলব্ধ
109 নাম : যমুনা রায় স্বামীর নাম: উৎপল রায় বাড়ির নং : n0073 বয়স : 37 লিঙ্গ : মহিলা	LZL2813061 ফটো উপলব্ধ	110 নাম : উৎপল রায় পিতার নাম: জীতেন্দ্র নাথ রায় বাড়ির নং : n0073 বয়স : 48 লিঙ্গ : পুরুষ	LZL1544568 ফটো উপলব্ধ	111 নাম : সবিতা রায় স্বামীর নাম: অনিল চন্দ্র রায় বাড়ির নং : n0073 বয়স : 53 লিঙ্গ : মহিলা	WB/01/004/147413 ফটো উপলব্ধ
112 নাম : অনিলচন্দ্র রায় পিতার নাম: পবেনেশ্বর রায় বাড়ির নং : n0073 বয়স : 59 লিঙ্গ : পুরুষ	WB/01/004/147571 ফটো উপলব্ধ	113 নাম : উজ্জল রায় পিতার নাম: দীনেশ চন্দ্র রায় বাড়ির নং : এন000৩৮ বয়স : 26 লিঙ্গ : পুরুষ	UHI2439974 ফটো উপলব্ধ	114 নাম : দীনেশ চন্দ্র রায় পিতার নাম: বেভা রায় বাড়ির নং : n0038 বয়স : 55 লিঙ্গ : পুরুষ	UHI2560498 ফটো উপলব্ধ
115 নাম : মামনি রায় স্বামীর নাম: দীনেশ চন্দ্র রায় বাড়ির নং : n0038 বয়স : 44 লিঙ্গ : মহিলা	LZL2049708 ফটো উপলব্ধ	116 নাম : বাবলু দাস পিতার নাম: মন্তোষ দাস বাড়ির নং : n0084 বয়স : 53 লিঙ্গ : পুরুষ	UHI2587558 ফটো উপলব্ধ	117 নাম : উষারানী দাস স্বামীর নাম: রতন দাস বাড়ির নং : n0093 বয়স : 50 লিঙ্গ : মহিলা	LZL1544766 ফটো উপলব্ধ
118 নাম : ভারতী দাস স্বামীর নাম: সমররঞ্জন দাস বাড়ির নং : n0080 বয়স : 63 লিঙ্গ : মহিলা	WB/01/004/147146 ফটো উপলব্ধ	119 নাম : জ্যোৎস্না দাস মহন্ত স্বামীর নাম: বাবন দাস বাড়ির নং : n0086 বয়স : 28 লিঙ্গ : মহিলা	UHI2123750 ফটো উপলব্ধ	120 নাম : নীতিশ রায় পিতার নাম: নরেশ রায় বাড়ির নং : n0084 বয়স : 50 লিঙ্গ : পুরুষ	UHI2318228 ফটো উপলব্ধ

121 নাম : বিউটি দাস পিতার নাম: রত্নেশ্বর দাস বাড়ির নং : n0252 বয়স : 29 লিঙ্গ : মহিলা	UHI2138683 ফটো উপলব্ধ	122 নাম : সবিতা দাস স্বামীর নাম: সন্তু দাস বাড়ির নং : n0183 বয়স : 64 লিঙ্গ : মহিলা	UHI1633585 ফটো উপলব্ধ	123 নাম : বেবী দাস স্বামীর নাম: কার্তিক দাস বাড়ির নং : n0084 বয়স : 49 লিঙ্গ : মহিলা	LZL1545268 ফটো উপলব্ধ
124 নাম : নন্দ দুলাল দাস পিতার নাম: বাবুল দাস বাড়ির নং : N0084 বয়স : 25 লিঙ্গ : পুরুষ	UHI2642155 ফটো উপলব্ধ	125 নাম : সমীর চন্দ্র দাস পিতার নাম: শম্ভু দাস বাড়ির নং : n0183 বয়স : 40 লিঙ্গ : পুরুষ	UHI1532365 ফটো উপলব্ধ	126 নাম : কার্তিক দাস পিতার নাম: মন্তোষ দাস বাড়ির নং : n0084 বয়স : 66 লিঙ্গ : পুরুষ	WB/01/004/147010 ফটো উপলব্ধ
127 নাম : কাঞ্চন দাস পিতার নাম: কার্তিক দাস বাড়ির নং : n0084 বয়স : 31 লিঙ্গ : পুরুষ	UHI1741149 ফটো উপলব্ধ	128 নাম : সুভাষ দাস পিতার নাম: পঙ্কজ দাস বাড়ির নং : n0084 বয়স : 64 লিঙ্গ : পুরুষ	UHI2318236 ফটো উপলব্ধ	129 নাম : নিরঞ্জন দাস পিতার নাম: নিতাই দাস বাড়ির নং : n0086 বয়স : 28 লিঙ্গ : পুরুষ	UHI2123743 ফটো উপলব্ধ
130 নাম : পূজা দাস সরকার স্বামীর নাম: মৃৎন দাস বাড়ির নং : n0080 বয়স : 28 লিঙ্গ : মহিলা	UHI2123438 ফটো উপলব্ধ	131 নাম : সবিতা রায় স্বামীর নাম: কমল রায় বাড়ির নং : n0240 বয়স : 38 লিঙ্গ : মহিলা	LZL2313146 ফটো উপলব্ধ	132 নাম : অপু দাস পিতার নাম: দীপু দাস বাড়ির নং : n0093 বয়স : 35 লিঙ্গ : পুরুষ	UHI1397660 ফটো উপলব্ধ
133 নাম : ধনপতি রায় পিতার নাম: ভবেন রায় বাড়ির নং : n0084 বয়স : 40 লিঙ্গ : পুরুষ	LZL2812824 ফটো উপলব্ধ	134 নাম : চিনুবালা রায় স্বামীর নাম: নীতিশ রায় বাড়ির নং : n0084 বয়স : 49 লিঙ্গ : মহিলা	UHI2318194 ফটো উপলব্ধ	135 নাম : মঞ্জু দাস স্বামীর নাম: নারায়ন দাস বাড়ির নং : n0159 বয়স : 46 লিঙ্গ : মহিলা	LZL2749158 ফটো উপলব্ধ
136 নাম : সমরঞ্জন দাস পিতার নাম: পূর্ণ চন্দ্র দাস বাড়ির নং : n0080 বয়স : 71 লিঙ্গ : পুরুষ	UHI2575868 ফটো উপলব্ধ	137 নাম : মাখনী দাস স্বামীর নাম: সুনীল দাস বাড়ির নং : n0079 বয়স : 69 লিঙ্গ : মহিলা	WB/01/004/147537 ফটো উপলব্ধ	138 নাম : বিশ্ব দাস পিতার নাম: কার্তিক দাস বাড়ির নং : এনএইচএন বয়স : 26 লিঙ্গ : পুরুষ	UHI2440063 ফটো উপলব্ধ
139 নাম : পম্পা দাস পিতার নাম: রতন চন্দ্র দাস বাড়ির নং : N0167 বয়স : 24 লিঙ্গ : মহিলা	UHI2637197 ফটো উপলব্ধ	140 নাম : প্রিয়ান্বিতা দে স্বামীর নাম: তপন দাস বাড়ির নং : খোলটা বয়স : 25 লিঙ্গ : মহিলা	UHI2921351 ফটো উপলব্ধ	141 নাম : শ্যামলী সরকার পিতার নাম: বিনয় সরকার বাড়ির নং : এন0081 বয়স : 33 লিঙ্গ : মহিলা	TIH1710888 ফটো উপলব্ধ
142 নাম : রুমকি দাস মায়ের নাম: লক্ষ্মী দাস বাড়ির নং : খোলটা বয়স : 26 লিঙ্গ : মহিলা	UHI2922524 ফটো উপলব্ধ	143 নাম : প্রশান্ত দাস পিতার নাম: রতন চন্দ্র দাস বাড়ির নং : n0167 বয়স : 32 লিঙ্গ : পুরুষ	UHI1634112 ফটো উপলব্ধ	144 নাম : বাবন দাস পিতার নাম: নিতাই দাস বাড়ির নং : n0086 বয়স : 32 লিঙ্গ : পুরুষ	UHI1634104 ফটো উপলব্ধ
145 নাম : অঞ্জলী দাস স্বামীর নাম: নিতাই দাস বাড়ির নং : n0086 বয়স : 56 লিঙ্গ : মহিলা	WB/01/004/147512 ফটো উপলব্ধ	146 নাম : উৎপল কুমার রায় পিতার নাম: নিতাই রায় বাড়ির নং : n0084 বয়স : 31 লিঙ্গ : পুরুষ	UHI2012979 ফটো উপলব্ধ	147 নাম : মিন্টু দাস পিতার নাম: নারায়ন দাস বাড়ির নং : n0159 বয়স : 30 লিঙ্গ : পুরুষ	UHI1870005 ফটো উপলব্ধ
148 নাম : প্রতিমা দাস স্বামীর নাম: মানিক দাস বাড়ির নং : n0015 বয়স : 56 লিঙ্গ : মহিলা	WB/01/004/147151 ফটো উপলব্ধ	149 নাম : দীপু দাস পিতার নাম: নুপেন দাস বাড়ির নং : n0093 বয়স : 59 লিঙ্গ : পুরুষ	WB/01/004/147084 ফটো উপলব্ধ	150 নাম : পিংকি বিশ্বাস (দাস) স্বামীর নাম: সমীর চন্দ্র দাস বাড়ির নং : n0183 বয়স : 35 লিঙ্গ : মহিলা	UHI1633577 ফটো উপলব্ধ

151 নাম : মিঠুন দাস পিতার নাম: সমরঞ্জন দাস বাড়ির নং : n0080 বয়স : 39 লিঙ্গ : পুরুষ	LZL2548063 ফটো উপলব্ধ	152 নাম : সুশান্ত দাস পিতার নাম: রতন চন্দ্র দাস বাড়ির নং : n0093 বয়স : 36 লিঙ্গ : পুরুষ	UHI1397678 ফটো উপলব্ধ	153 নাম : তপন দাস মায়ের নাম: প্রতিমা দাস বাড়ির নং : n0015 বয়স : 35 লিঙ্গ : পুরুষ	UHI1397686 ফটো উপলব্ধ
154 নাম : বাপ্পী দাস পিতার নাম: দীপু দাস বাড়ির নং : n0093 বয়স : 37 লিঙ্গ : পুরুষ	LZL2812907 ফটো উপলব্ধ	155 নাম : রাজু দাস পিতার নাম: বীরেন্দ্র দাস বাড়ির নং : n0086 বয়স : 29 লিঙ্গ : পুরুষ	UHI2012821 ফটো উপলব্ধ	156 নাম : সুনীতি দাস স্বামীর নাম: যোগেন দাস বাড়ির নং : n0079 বয়স : 42 লিঙ্গ : মহিলা	LZL2048957 ফটো উপলব্ধ
157 নাম : লক্ষী দাস স্বামীর নাম: অজিত দাস বাড়ির নং : n0079 বয়স : 44 লিঙ্গ : মহিলা	LZL2048940 ফটো উপলব্ধ	158 নাম : সম্পা পন্ডিত (দাস) স্বামীর নাম: অপু দাস বাড়ির নং : n0093 বয়স : 29 লিঙ্গ : মহিলা	UHI2123693 ফটো উপলব্ধ	159 নাম : হেনা দাস স্বামীর নাম: বাবলু দাস বাড়ির নং : n0084 বয়স : 49 লিঙ্গ : মহিলা	LZL2315554 ফটো উপলব্ধ
160 নাম : নিতাই দাস পিতার নাম: মনোরঞ্জন দাস বাড়ির নং : n0086 বয়স : 61 লিঙ্গ : পুরুষ	WB/01/004/147485 ফটো উপলব্ধ	161 নাম : চিন্ময় রায় পিতার নাম: ভবেন রায় বাড়ির নং : n0084 বয়স : 39 লিঙ্গ : পুরুষ	UHI0260984 ফটো উপলব্ধ	162 নাম : রতন চন্দ্র দাস পিতার নাম: শচীন্দ্র দাস বাড়ির নং : n0167 বয়স : 57 লিঙ্গ : পুরুষ	LZL2752442 ফটো উপলব্ধ
163 নাম : সরস্বতী দাস স্বামীর নাম: বীরেন্দ্র দাস বাড়ির নং : n0086 বয়স : 50 লিঙ্গ : মহিলা	LZL1545284 ফটো উপলব্ধ	164 নাম : পুষ্প দাস স্বামীর নাম: সুভাষ দাস বাড়ির নং : n0081 বয়স : 59 লিঙ্গ : মহিলা	WB/01/004/147702 ফটো উপলব্ধ	165 নাম : শিখা দাস পিতার নাম: নারায়ণ দাস বাড়ির নং : n0159 বয়স : 27 লিঙ্গ : মহিলা	UHI2318376 ফটো উপলব্ধ
166 নাম : সঞ্জিত দাস পিতার নাম: সুভাষ দাস বাড়ির নং : n0081 বয়স : 31 লিঙ্গ : পুরুষ	UHI1870054 ফটো উপলব্ধ	167 নাম : রতন দাস পিতার নাম: মানিক দাস বাড়ির নং : n0015 বয়স : 39 লিঙ্গ : পুরুষ	LZL2813053 ফটো উপলব্ধ	168 নাম : নারায়ন দাস পিতার নাম: মনমোহন দাস বাড়ির নং : n0159 বয়স : 55 লিঙ্গ : পুরুষ	WB/01/004/204043 ফটো উপলব্ধ
169 নাম : প্রতিমা (ভালুকদার) দাস স্বামীর নাম: বাপ্পী দাস বাড়ির নং : n0093 বয়স : 37 লিঙ্গ : মহিলা	UHI1633643 ফটো উপলব্ধ	170 নাম : পূর্ণময়ী দেউরা স্বামীর নাম: ঋগ্ননাথ দেউরা বাড়ির নং : n0065 বয়স : 82 লিঙ্গ : মহিলা	UHI1633742 ফটো উপলব্ধ	171 নাম : প্রভাত চন্দ্র রয় পিতার নাম: জীতেন রায় বাড়ির নং : n0065 বয়স : 71 লিঙ্গ : পুরুষ	LZL2049591 ফটো উপলব্ধ
172 নাম : অমিত রায় পিতার নাম: প্রভাত চন্দ্র রায় বাড়ির নং : n0065 বয়স : 40 লিঙ্গ : পুরুষ	LZL2315844 ফটো উপলব্ধ	173 নাম : পবিত্র দেব সিংহ পিতার নাম: খোকন দেব সিংহ বাড়ির নং : এন০১৪৯ বয়স : 26 লিঙ্গ : পুরুষ	UHI2440188 ফটো উপলব্ধ	174 নাম : পিন্টু রায় মায়ের নাম: ভারতী রায় বাড়ির নং : n0139 বয়স : 37 লিঙ্গ : পুরুষ	UHI1397355 ফটো উপলব্ধ
175 নাম : লতা দেবসিংহ স্বামীর নাম: খোকন দেবসিংহ বাড়ির নং : n0139 বয়স : 53 লিঙ্গ : মহিলা	WB/01/004/147578 ফটো উপলব্ধ	176 নাম : কৃষ্ণা রায় স্বামীর নাম: পিন্টু রায় বাড়ির নং : n0139 বয়স : 32 লিঙ্গ : মহিলা	UHI1870112 ফটো উপলব্ধ	177 নাম : খোকন দেবসিংহ পিতার নাম: কমলেশ্বর দেবসিংহ বাড়ির নং : n0139 বয়স : 59 লিঙ্গ : পুরুষ	WB/01/004/147156 ফটো উপলব্ধ
178 নাম : নমিতা নাগ স্বামীর নাম: মানিক নাগ বাড়ির নং : n0022 বয়স : 63 লিঙ্গ : মহিলা	WB/01/004/147444 ফটো উপলব্ধ	179 নাম : রেনু বালা রায় স্বামীর নাম: বীরেন্দ্র নাথ রায় বাড়ির নং : n0020 বয়স : 62 লিঙ্গ : মহিলা	LZL2548485 ফটো উপলব্ধ	180 নাম : অর্জুন বর্মণ পিতার নাম: সুধীর বর্মণ বাড়ির নং : n0020 বয়স : 36 লিঙ্গ : পুরুষ	UHI1397264 ফটো উপলব্ধ

181 নাম : সুধীর বর্মণ পিতার নাম: অনীল চন্দ্র বর্মণ বাড়ির নং : n0020 বয়স : 63 লিঙ্গ : পুরুষ	WB/01/004/189583 ফটো উপলব্ধ	182 নাম : জানকী রায় পিতার নাম: ধীরেন্দ্র নাথ রায় বাড়ির নং : n0020 বয়স : 42 লিঙ্গ : পুরুষ	UHI0261628 ফটো উপলব্ধ	Q 183 নাম : রতন রায় পিতার নাম: ধীরেন্দ্র নাথ রায় বাড়ির নং : বয়স : 39 লিঙ্গ : পুরুষ	LZL2812956 ফটো উপলব্ধ
184 নাম : ধীরেন্দ্র নাথ রায় পিতার নাম: জগবন্ধু রায় বাড়ির নং : n0020 বয়স : 67 লিঙ্গ : পুরুষ	LZL2548469 ফটো উপলব্ধ	185 নাম : গোবিন্দ বর্মণ পিতার নাম: সুধীর বর্মণ বাড়ির নং : n0020 বয়স : 38 লিঙ্গ : পুরুষ	LZL2813129 ফটো উপলব্ধ	186 নাম : জ্ঞানদা বর্মণ স্বামীর নাম: সুধীর বর্মণ বাড়ির নং : n0020 বয়স : 50 লিঙ্গ : মহিলা	LZL1543909 ফটো উপলব্ধ
187 নাম : সুভদ্র প্রসাদ পিতার নাম: রাজ কুমার প্রসাদ বাড়ির নং : n0130 বয়স : 29 লিঙ্গ : পুরুষ	UHI2012896 ফটো উপলব্ধ	188 নাম : সোমনাথ প্রসাদ পিতার নাম: নন্দ কিশোর প্রসাদ বাড়ির নং : N0123 বয়স : 24 লিঙ্গ : পুরুষ	UHI2660876 ফটো উপলব্ধ	189 নাম : নীলা প্রসাদ স্বামীর নাম: রাজকুমার প্রসাদ বাড়ির নং : n0130 বয়স : 57 লিঙ্গ : মহিলা	WB/01/004/147693 ফটো উপলব্ধ
190 নাম : বেবী প্রসাদ স্বামীর নাম: নন্দকিশোর প্রসাদ বাড়ির নং : n0123 বয়স : 43 লিঙ্গ : মহিলা	LZL2049161 ফটো উপলব্ধ	191 নাম : কল্যাণ রায় পিতার নাম: পুষ্পেন্দ্র নাথ রায় বাড়ির নং : এন0130 বয়স : 23 লিঙ্গ : পুরুষ	UHI2704492 ফটো উপলব্ধ	192 নাম : ওমনাথ প্রসাদ পিতার নাম: নন্দকিশোর প্রসাদ বাড়ির নং : এন0123 বয়স : 22 লিঙ্গ : পুরুষ	UHI2776870 ফটো উপলব্ধ
193 নাম : শচিনন্দন প্রসাদ পিতার নাম: শিউ কুমার প্রসাদ বাড়ির নং : এন0130 বয়স : 25 লিঙ্গ : পুরুষ	UHI2481927 ফটো উপলব্ধ	194 নাম : শিউ কুমার প্রসাদ পিতার নাম: কৈলাশ প্রসাদ বাড়ির নং : n0130 বয়স : 54 লিঙ্গ : পুরুষ	UHI2562569 ফটো উপলব্ধ	195 নাম : আরতী প্রসাদ স্বামীর নাম: জনক প্রসাদ বাড়ির নং : n0123 বয়স : 59 লিঙ্গ : মহিলা	WB/01/004/147312 ফটো উপলব্ধ
196 নাম : পুষ্পেন্দ্র নাথ রায় পিতার নাম: দীপেন্দ্র নাথ রায় বাড়ির নং : n0130 বয়স : 61 লিঙ্গ : পুরুষ	UHI3053048 ফটো উপলব্ধ	197 নাম : রাজকুমার প্রসাদ পিতার নাম: কৈলাস প্রসাদ বাড়ির নং : n0130 বয়স : 63 লিঙ্গ : পুরুষ	WB/01/004/147008 ফটো উপলব্ধ	198 নাম : পায়েল রায় (প্রসাদ) স্বামীর নাম: রাজ কিশোর প্রসাদ বাড়ির নং : n0123 বয়স : 29 লিঙ্গ : মহিলা	UHI2012995 ফটো উপলব্ধ
199 নাম : রাজ কিশোর প্রসাদ পিতার নাম: জনক প্রসাদ বাড়ির নং : n0123 বয়স : 42 লিঙ্গ : পুরুষ	LZL2049179 ফটো উপলব্ধ	200 নাম : নন্দকিশোর প্রসাদ পিতার নাম: জনক প্রসাদ বাড়ির নং : n0123 বয়স : 44 লিঙ্গ : পুরুষ	LZL2049153 ফটো উপলব্ধ	201 নাম : জনক প্রসাদ পিতার নাম: চন্দ্রমা প্রসাদ বাড়ির নং : n0123 বয়স : 67 লিঙ্গ : পুরুষ	WB/01/004/147215 ফটো উপলব্ধ
202 নাম : রুমা প্রসাদ পিতার নাম: রাজ কুমার প্রসাদ বাড়ির নং : n0130 বয়স : 36 লিঙ্গ : মহিলা	UHI1397553 ফটো উপলব্ধ	203 নাম : চন্দা প্রসাদ (জয়সওয়াল) স্বামীর নাম: শিউ কুমার প্রসাদ বাড়ির নং : n0130 বয়স : 45 লিঙ্গ : মহিলা	LZL1544998 ফটো উপলব্ধ	204 নাম : সুমন প্রসাদ পিতার নাম: রাজকুমার প্রসাদ বাড়ির নং : n0130 বয়স : 32 লিঙ্গ : মহিলা	UHI1741214 ফটো উপলব্ধ
205 নাম : খুশি প্রসাদ পিতার নাম: শিযো কুমার প্রসাদ বাড়ির নং : 3/60 বয়স : 21 লিঙ্গ : মহিলা	UHI2971703 ফটো উপলব্ধ	206 নাম : মিঠুন পাল পিতার নাম: প্রাণেশ পাল বাড়ির নং : n0122 বয়স : 39 লিঙ্গ : পুরুষ	LZL2749372 ফটো উপলব্ধ	207 নাম : টুটন পাল পিতার নাম: প্রাণেশ চন্দ্র পাল বাড়ির নং : n0122 বয়স : 35 লিঙ্গ : পুরুষ	UHI1532209 ফটো উপলব্ধ
208 নাম : বাদল চন্দ্র পাল পিতার নাম: সুনীল চন্দ্র পাল বাড়ির নং : n0170 বয়স : 46 লিঙ্গ : পুরুষ	LZL2547933 ফটো উপলব্ধ	209 নাম : কল্পনা পাল স্বামীর নাম: প্রাণেশ পাল বাড়ির নং : n0122 বয়স : 63 লিঙ্গ : মহিলা	WB/01/004/147486 ফটো উপলব্ধ	210 নাম : সম্পা দত্ত স্বামীর নাম: টুটন পাল বাড়ির নং : 3/60 বয়স : 28 লিঙ্গ : মহিলা	UHI2972941 ফটো উপলব্ধ

<p>Q 211</p> <p>নাম : দীলিপ পাল পিতার নাম : সুনীল পাল বাড়ির নং : বয়স : 56 বছর : পুরুষ</p> <p>UHI2318293</p> <p>ফটো উপলব্ধ</p>	<p>212</p> <p>নাম : অর্চনা বর্মণ স্বামীর নাম : বাপি বর্মণ বাড়ির নং : n0237 বয়স : 30 লিঙ্গ : মহিলা</p> <p>UHI1864818</p> <p>ফটো উপলব্ধ</p>	<p>213</p> <p>নাম : স্যা বর্মণ স্বামীর নাম : দ্বিজেন বর্মণ বাড়ির নং : n0150 বয়স : 63 লিঙ্গ : মহিলা</p> <p>WB/01/006/516358</p> <p>ফটো উপলব্ধ</p>
<p>214</p> <p>নাম : শ্যামল বর্মণ পিতার নাম : প্রফুল্ল বর্মণ বাড়ির নং : এন000 বয়স : 24 লিঙ্গ : পুরুষ</p> <p>UHI2813558</p> <p>ফটো উপলব্ধ</p>	<p>215</p> <p>নাম : সীতা বর্মণ স্বামীর নাম : হরিদাশ বর্মণ বাড়ির নং : n0058 বয়স : 55 লিঙ্গ : মহিলা</p> <p>WB/01/006/312056</p> <p>ফটো উপলব্ধ</p>	<p>216</p> <p>নাম : খগেন বর্মণ পিতার নাম : সরিন বর্মণ বাড়ির নং : n0243 বয়স : 51 লিঙ্গ : পুরুষ</p> <p>WB/01/004/177405</p> <p>ফটো উপলব্ধ</p>
<p>217</p> <p>নাম : কৃষ্ণ বর্মণ পিতার নাম : হরিদাস বর্মণ বাড়ির নং : n0058 বয়স : 34 লিঙ্গ : পুরুষ</p> <p>UHI1634005</p> <p>ফটো উপলব্ধ</p>	<p>218</p> <p>নাম : পদ্ম কান্ত বর্মণ পিতার নাম : পরেশ চন্দ্র বর্মণ বাড়ির নং : n0249 বয়স : 74 লিঙ্গ : পুরুষ</p> <p>UHI2911097</p> <p>ফটো উপলব্ধ</p>	<p>219</p> <p>নাম : প্রদীপ বর্মণ পিতার নাম : খগেন বর্মণ বাড়ির নং : এন০০৫৭ বয়স : 29 লিঙ্গ : পুরুষ</p> <p>UHI2440097</p> <p>ফটো উপলব্ধ</p>
<p>220</p> <p>নাম : শেফালী বর্মণ পিতার নাম : কৃষ্ণ বর্মণ বাড়ির নং : N0058 বয়স : 29 লিঙ্গ : মহিলা</p> <p>UHI2680288</p> <p>ফটো উপলব্ধ</p>	<p>221</p> <p>নাম : চম্পা বর্মণ স্বামীর নাম : গোপাল চন্দ্র বর্মণ বাড়ির নং : n0209 বয়স : 40 লিঙ্গ : মহিলা</p> <p>LZL2761625</p> <p>ফটো উপলব্ধ</p>	<p>222</p> <p>নাম : কৈলেন বর্মণ পিতার নাম : পদ্ম কান্ত বর্মণ বাড়ির নং : n0250 বয়স : 40 লিঙ্গ : পুরুষ</p> <p>UHI1309657</p> <p>ফটো উপলব্ধ</p>
<p>223</p> <p>নাম : গোপাল চন্দ্র বর্মণ পিতার নাম : জগবন্ধু বর্মণ বাড়ির নং : n0206 বয়স : 48 লিঙ্গ : পুরুষ</p> <p>LZL2077204</p> <p>ফটো উপলব্ধ</p>	<p>224</p> <p>নাম : পার্বতী (রায়) বর্মণ স্বামীর নাম : গোপাল চন্দ্র বর্মণ বাড়ির নং : n0058 বয়স : 35 লিঙ্গ : মহিলা</p> <p>UHI1633627</p> <p>ফটো উপলব্ধ</p>	<p>225</p> <p>নাম : লক্ষ্মীকান্ত বর্মণ পিতার নাম : গনেশ বর্মণ বাড়ির নং : এন000 বয়স : 23 লিঙ্গ : মহিলা</p> <p>UHI2813533</p> <p>ফটো উপলব্ধ</p>
<p>226</p> <p>নাম : রমেশ বর্মণ পিতার নাম : যোগেন্দ্র বর্মণ বাড়ির নং : n0236 বয়স : 73 লিঙ্গ : পুরুষ</p> <p>WB/01/004/144772</p> <p>ফটো উপলব্ধ</p>	<p>227</p> <p>নাম : ফুল বর্মণ স্বামীর নাম : রমেশ বর্মণ বাড়ির নং : n0235 বয়স : 63 লিঙ্গ : মহিলা</p> <p>WB/01/004/144568</p> <p>ফটো উপলব্ধ</p>	<p>228</p> <p>নাম : জয়ন্তী বর্মণ পিতার নাম : রমেশ বর্মণ বাড়ির নং : n0193 বয়স : 43 লিঙ্গ : মহিলা</p> <p>LZL2314805</p> <p>ফটো উপলব্ধ</p>
<p>229</p> <p>নাম : জয়ন্ত বর্মণ মায়ের নাম : জয়ন্তী বর্মণ বাড়ির নং : এন000 বয়স : 20 লিঙ্গ : পুরুষ</p> <p>UHI3003878</p> <p>ফটো উপলব্ধ</p>	<p>230</p> <p>নাম : হরিদাশ বর্মণ পিতার নাম : লক্ষী বর্মণ বাড়ির নং : 162 বয়স : 55 লিঙ্গ : পুরুষ</p> <p>LZL0281915</p> <p>ফটো উপলব্ধ</p>	<p>231</p> <p>নাম : প্রভাতী বর্মণ স্বামীর নাম : খগেন বর্মণ বাড়ির নং : n0057 বয়স : 52 লিঙ্গ : মহিলা</p> <p>LZL0281881</p> <p>ফটো উপলব্ধ</p>
<p>232</p> <p>নাম : খগেন বর্মণ পিতার নাম : পৃথ্বী চন্দ্র বর্মণ বাড়ির নং : n0057 বয়স : 57 লিঙ্গ : পুরুষ</p> <p>LZL0281873</p> <p>ফটো উপলব্ধ</p>	<p>233</p> <p>নাম : গোপাল চন্দ্র বর্মণ পিতার নাম : হরিদাস বর্মণ বাড়ির নং : n0058 বয়স : 36 লিঙ্গ : পুরুষ</p> <p>UHI1634070</p> <p>ফটো উপলব্ধ</p>	<p>234</p> <p>নাম : সম্পা বর্মণ পিতার নাম : খগেন বর্মণ বাড়ির নং : n0057 বয়স : 29 লিঙ্গ : মহিলা</p> <p>UHI2386282</p> <p>ফটো উপলব্ধ</p>
<p>235</p> <p>নাম : গনেশ বর্মণ পিতার নাম : গোদা বর্মণ বাড়ির নং : n0150 বয়স : 51 লিঙ্গ : পুরুষ</p> <p>WB/01/006/300444</p> <p>ফটো উপলব্ধ</p>	<p>236</p> <p>নাম : রতিকান্ত বর্মণ পিতার নাম : গণেশ বর্মণ বাড়ির নং : এন000 বয়স : 21 লিঙ্গ : পুরুষ</p> <p>UHI2933349</p> <p>ফটো উপলব্ধ</p>	<p>237</p> <p>নাম : রাখী বর্মণ পিতার নাম : জিতেন বর্মণ বাড়ির নং : এন000 বয়স : 24 লিঙ্গ : মহিলা</p> <p>UHI2813723</p> <p>ফটো উপলব্ধ</p>
<p>238</p> <p>নাম : পূর্ণিমা বর্মণ (রায়) স্বামীর নাম : খগেন বর্মণ বাড়ির নং : n0242 বয়স : 36 লিঙ্গ : মহিলা</p> <p>UHI1862929</p> <p>ফটো উপলব্ধ</p>	<p>239</p> <p>নাম : মিঠু বর্মণ (রায়) স্বামীর নাম : শ্যামল রায় বাড়ির নং : n0190 বয়স : 36 লিঙ্গ : মহিলা</p> <p>UHI1409234</p> <p>ফটো উপলব্ধ</p>	<p>240</p> <p>নাম : বুমা খাতুন স্বামীর নাম : রফিকুল ইসলাম বাড়ির নং : খোলাটা চেক পোস্ট বয়স : 31 লিঙ্গ : মহিলা</p> <p>TIH1920172</p> <p>ফটো উপলব্ধ</p>

241 নাম : রুস্পা বর্মন (রায়) স্বামীর নাম: মহেশ রায় বাড়ির নং : n0205 বয়স : 31 লিঙ্গ : মহিলা	UHI1741404 ফটো উপলব্ধ	242 নাম : আরতি বর্মন স্বামীর নাম: সুভাষ বর্মন বাড়ির নং : n0153 বয়স : 51 লিঙ্গ : মহিলা	WB/01/004/147459 ফটো উপলব্ধ	243 নাম : সুভাষ বর্মন পিতার নাম: হরেন্দ্র নাথ বর্মন বাড়ির নং : n0153 বয়স : 57 লিঙ্গ : পুরুষ	WB/01/004/147477 ফটো উপলব্ধ
244 নাম : ময়না বর্মন স্বামীর নাম: ভোলানাথ বর্মন বাড়ির নং : n0144 বয়স : 73 লিঙ্গ : মহিলা	WB/01/004/147580 ফটো উপলব্ধ	245 নাম : পাপাই বর্মন পিতার নাম: সুভাষ বর্মন বাড়ির নং : N0153 বয়স : 25 লিঙ্গ : পুরুষ	UHI2661007 ফটো উপলব্ধ	246 নাম : চম্পা অধিকারী বর্মন স্বামীর নাম: সমীর বর্মন বাড়ির নং : n0144 বয়স : 34 লিঙ্গ : মহিলা	UHI1396944 ফটো উপলব্ধ
247 নাম : টুস্পা বর্মন স্বামীর নাম: জয়ন্ত বর্মন বাড়ির নং : 3/59 বয়স : 28 লিঙ্গ : মহিলা	UHI2855674 ফটো উপলব্ধ	248 নাম : সুজন বর্মন পিতার নাম: সুভাষ বর্মন বাড়ির নং : n0153 বয়স : 31 লিঙ্গ : পুরুষ	UHI1741040 ফটো উপলব্ধ	249 নাম : সমির বর্মন পিতার নাম: ভোলানাথ বর্মন বাড়ির নং : n0144 বয়স : 43 লিঙ্গ : পুরুষ	LZL2050185 ফটো উপলব্ধ
250 নাম : বাপ্পী বর্মন পিতার নাম: সুভাষ বর্মন বাড়ির নং : n0153 বয়স : 33 লিঙ্গ : পুরুষ	UHI1741073 ফটো উপলব্ধ	251 নাম : জয়ন্ত বর্মন পিতার নাম: ভোলানাথ বর্মন বাড়ির নং : n0144 বয়স : 37 লিঙ্গ : পুরুষ	UHI1532043 ফটো উপলব্ধ	252 নাম : সিন্দুবালা বর্মন স্বামীর নাম: নৃপেন্দ্র নাথ বর্মন বাড়ির নং : n0145 বয়স : 71 লিঙ্গ : মহিলা	WB/01/004/147455 ফটো উপলব্ধ
253 নাম : দীপক বিশ্বাস পিতার নাম: পরেশ বিশ্বাস বাড়ির নং : n0128 বয়স : 40 লিঙ্গ : পুরুষ	LZL2548394 ফটো উপলব্ধ	254 নাম : রাসমনি রায় পিতার নাম: বিমল রায় বাড়ির নং : n0128 বয়স : 27 লিঙ্গ : মহিলা	UHI2365401 ফটো উপলব্ধ	255 নাম : অঞ্জনা দাস বিশ্বাস স্বামীর নাম: সজল বিশ্বাস বাড়ির নং : 3/60 বয়স : 24 লিঙ্গ : মহিলা	UHI2844215 ফটো উপলব্ধ
256 নাম : সজল বিশ্বাস পিতার নাম: স্বপন বিশ্বাস বাড়ির নং : n0157 বয়স : 37 লিঙ্গ : পুরুষ	LZL2749117 ফটো উপলব্ধ	257 নাম : জয়রানী বিশ্বাস স্বামীর নাম: পরেশ চন্দ্র বিশ্বাস বাড়ির নং : n0128 বয়স : 69 লিঙ্গ : মহিলা	WB/01/004/147383 ফটো উপলব্ধ	258 নাম : বিপ্লব রায় পিতার নাম: ফুলেন্দ্র রায় বাড়ির নং : n0231 বয়স : 37 লিঙ্গ : পুরুষ	UHI0263350 ফটো উপলব্ধ
259 নাম : প্রদীপকুমার রায় পিতার নাম: দিনেশচন্দ্র রায় বাড়ির নং : n0296 বয়স : 46 লিঙ্গ : পুরুষ	LZL1544170 ফটো উপলব্ধ	260 নাম : সুনিতী রায় স্বামীর নাম: কৃষ্ণ রায় বাড়ির নং : n0163 বয়স : 41 লিঙ্গ : মহিলা	LZL2548261 ফটো উপলব্ধ	261 নাম : তিঙ্কু বর্মন (রায়) স্বামীর নাম: সুভাষ রায় বাড়ির নং : n0023 বয়স : 29 লিঙ্গ : মহিলা	UHI2123404 ফটো উপলব্ধ
262 নাম : মিনতী রায় স্বামীর নাম: রজনী রায় বাড়ির নং : n0187 বয়স : 40 লিঙ্গ : মহিলা	UHI1839489 ফটো উপলব্ধ	263 নাম : মমতা রায় (সরকার) স্বামীর নাম: প্রিয়নাথ রায় বাড়ির নং : n0060 বয়স : 51 লিঙ্গ : মহিলা	UHI1309624 ফটো উপলব্ধ	264 নাম : দ্বিজেন রায় পিতার নাম: বিশ্বজিৎ রায় বাড়ির নং : n0125 বয়স : 27 লিঙ্গ : পুরুষ	UHI2318343 ফটো উপলব্ধ
265 নাম : যুথিকা রায় স্বামীর নাম: পরেশ রায় বাড়ির নং : n0059 বয়স : 55 লিঙ্গ : মহিলা	LZL1545482 ফটো উপলব্ধ	266 নাম : মানস রায় পিতার নাম: শিবেন্দ্র নাথ রায় বাড়ির নং : n0074 বয়স : 36 লিঙ্গ : পুরুষ	UHI0265306 ফটো উপলব্ধ	267 নাম : মমতা রায় স্বামীর নাম: নারায়ন চন্দ্র রায় বাড়ির নং : n0154 বয়স : 39 লিঙ্গ : মহিলা	UHI1633759 ফটো উপলব্ধ
268 নাম : ফনি রায় পিতার নাম: গাট্টু রায় বাড়ির নং : n0151 বয়স : 55 লিঙ্গ : পুরুষ	UHI2564524 ফটো উপলব্ধ	269 নাম : বেলা রায় স্বামীর নাম: ক্ষিঞ্জন রায় বাড়ির নং : n0142 বয়স : 55 লিঙ্গ : মহিলা	WB/01/004/147703 ফটো উপলব্ধ	270 নাম : রঞ্জিত রায় পিতার নাম: লক্ষেশ্বর রায় বাড়ির নং : n0085 বয়স : 46 লিঙ্গ : পুরুষ	LZL2315968 ফটো উপলব্ধ

271 নাম : শুভদীপ রায় পিতার নাম: ভবেশ চন্দ্র রায় বাড়ির নং : n0047 বয়স : 27 লিঙ্গ : পুরুষ	UHI2386316 ফটো উপলব্ধ	272 নাম : মনেশ্বর রায় পিতার নাম: ধৈর্যনাথ রায় বাড়ির নং : n0118 বয়স : 76 লিঙ্গ : পুরুষ	WB/01/004/147117 ফটো উপলব্ধ	273 নাম : রিক্কু রায় স্বামীর নাম: যোগেন্দ্র রায় বাড়ির নং : n0117 বয়স : 34 লিঙ্গ : মহিলা	UHI1741255 ফটো উপলব্ধ
274 নাম : সুকুমার রায় পিতার নাম: শরৎ চন্দ্র রায় বাড়ির নং : n0140 বয়স : 76 লিঙ্গ : পুরুষ	WB/01/004/147219 ফটো উপলব্ধ	275 নাম : মহেশ রায় পিতার নাম: অমল রায় বাড়ির নং : n0138 বয়স : 37 লিঙ্গ : পুরুষ	LZL2812949 ফটো উপলব্ধ	276 নাম : স্বপন রায় পিতার নাম: মনেশ্বর রায় বাড়ির নং : n0118 বয়স : 38 লিঙ্গ : পুরুষ	LZL2812998 ফটো উপলব্ধ
277 নাম : সুজিত রায় পিতার নাম: মনেশ্বর রায় বাড়ির নং : n0118 বয়স : 44 লিঙ্গ : পুরুষ	LZL2049799 ফটো উপলব্ধ	278 নাম : শেফালী রায় স্বামীর নাম: জিতেন্দ্র রায় বাড়ির নং : n0136 বয়স : 38 লিঙ্গ : মহিলা	LZL2749091 ফটো উপলব্ধ	279 নাম : জানকী রায় স্বামীর নাম: মনেশ্বর রায় বাড়ির নং : n0118 বয়স : 57 লিঙ্গ : মহিলা	WB/01/004/147144 ফটো উপলব্ধ
280 নাম : প্রফুল্লচন্দ্র রায় পিতার নাম: নুশু রায় বাড়ির নং : n0078 বয়স : 67 লিঙ্গ : পুরুষ	WB/01/004/147226 ফটো উপলব্ধ	281 নাম : বিধু ভূষণ রায় পিতার নাম: খগেন্দ্র রায় বাড়ির নং : 426 বয়স : 65 লিঙ্গ : পুরুষ	CBJ5136254 ফটো উপলব্ধ	282 নাম : শঙ্করী রায় পিতার নাম: সন্তোষ রায় বাড়ির নং : n0101 বয়স : 28 লিঙ্গ : মহিলা	UHI2123735 ফটো উপলব্ধ
283 নাম : সমীর রায় পিতার নাম: রমনি রায় বাড়ির নং : n0075 বয়স : 27 লিঙ্গ : পুরুষ	UHI2365419 ফটো উপলব্ধ	284 নাম : মানিক রায় পিতার নাম: যদু রায় বাড়ির নং : n0105 বয়স : 37 লিঙ্গ : পুরুষ	UHI1396993 ফটো উপলব্ধ	285 নাম : যাদু রায় পিতার নাম: সাধু রায় বাড়ির নং : n0105 বয়স : 75 লিঙ্গ : পুরুষ	UHI2586998 ফটো উপলব্ধ
286 নাম : সুপ্রিয়া রায় স্বামীর নাম: নিরঞ্জন রায় বাড়ির নং : n0103 বয়স : 40 লিঙ্গ : মহিলা	LZL2548097 ফটো উপলব্ধ	287 নাম : রাজকুমারী রায় স্বামীর নাম: মনেশ্বর রায় বাড়ির নং : n0101 বয়স : 76 লিঙ্গ : মহিলা	WB/01/004/147544 ফটো উপলব্ধ	288 নাম : সুস্মিতা (বর্মন) রায় স্বামীর নাম: উৎপল রায় বাড়ির নং : n0095 বয়স : 38 লিঙ্গ : মহিলা	UHI1532100 ফটো উপলব্ধ
289 নাম : নমিতা রায় স্বামীর নাম: সুবোধ রায় বাড়ির নং : n0095 বয়স : 69 লিঙ্গ : মহিলা	WB/01/004/147554 ফটো উপলব্ধ	290 নাম : কল্যান রায় পিতার নাম: রজনী রায় বাড়ির নং : n0094 বয়স : 30 লিঙ্গ : পুরুষ	UHI1870096 ফটো উপলব্ধ	291 নাম : পূজা দাস (রায়) স্বামীর নাম: রতন রায় বাড়ির নং : n0105 বয়স : 28 লিঙ্গ : মহিলা	UHI2123602 ফটো উপলব্ধ
292 নাম : সোনামনি রায় স্বামীর নাম: পরিমল রায় বাড়ির নং : n0063 বয়স : 42 লিঙ্গ : মহিলা	LZL2049757 ফটো উপলব্ধ	E 293 নাম : সুভাষ রায় পিতার নাম: অবিনাশ রায় বাড়ির নং : n0168 বয়স : 54 লিঙ্গ : পুরুষ	LZL2749356 ফটো উপলব্ধ	294 নাম : শুভজীৎ রায় পিতার নাম: নরেন্দ্র নাথ রায় বাড়ির নং : 288 বয়স : 29 লিঙ্গ : পুরুষ	UHI2012805 ফটো উপলব্ধ
295 নাম : সোমা রায় স্বামীর নাম: স্বাধীন চন্দ্র রায় বাড়ির নং : n0068 বয়স : 40 লিঙ্গ : মহিলা	UHI2012938 ফটো উপলব্ধ	296 নাম : স্বাধীন চন্দ্র রায় পিতার নাম: যোগেন্দ্র নাথ রায় বাড়ির নং : n0068 বয়স : 51 লিঙ্গ : পুরুষ	WB/01/004/099693 ফটো উপলব্ধ	297 নাম : তিমির রায় পিতার নাম: বিমল চন্দ্র রায় বাড়ির নং : n0066 বয়স : 32 লিঙ্গ : পুরুষ	UHI1633882 ফটো উপলব্ধ
298 নাম : ললিতা রায় স্বামীর নাম: অজিত রায় বাড়ির নং : n0134 বয়স : 70 লিঙ্গ : মহিলা	UHI2848745 ফটো উপলব্ধ	299 নাম : করেন রায় পিতার নাম: ফটিক রায় বাড়ির নং : n0050 বয়স : 44 লিঙ্গ : পুরুষ	LZL2049633 ফটো উপলব্ধ	300 নাম : কলকা রায় স্বামীর নাম: দীনেশ রায় বাড়ির নং : n0047 বয়স : 72 লিঙ্গ : মহিলা	WB/01/004/147253 ফটো উপলব্ধ

301 নাম : কণিকা রানি রায় স্বামীর নাম: ভবেশ রায় বাড়ির নং : n0197 বয়স : 46 লিঙ্গ : মহিলা	LZL2340503 ফটো উপলব্ধ	302 নাম : শিখা রায় পিতার নাম: পিরীশ রায় বাড়ির নং : n0108 বয়স : 33 লিঙ্গ : মহিলা	UHI1532332 ফটো উপলব্ধ	303 নাম : পপি (বর্মন) রায় স্বামীর নাম: চিরঞ্জিৎ রায় বাড়ির নং : n0134 বয়স : 32 লিঙ্গ : মহিলা	UHI1633734 ফটো উপলব্ধ
304 নাম : পদ্মাবতি বর্মন স্বামীর নাম: দীনেশ রায় বাড়ির নং : n0094 বয়স : 34 লিঙ্গ : মহিলা	UHI2123636 ফটো উপলব্ধ	305 নাম : দীপক রায় পিতার নাম: নলেন্দ্র নাথ রায় বাড়ির নং : n0126 বয়স : 44 লিঙ্গ : পুরুষ	LZL2315976 ফটো উপলব্ধ	306 নাম : রামেন্দ্রনাথ রায় পিতার নাম: ক্ষেত্রমোহন রায় বাড়ির নং : n0124 বয়স : 79 লিঙ্গ : পুরুষ	WB/01/004/147211 ফটো উপলব্ধ
307 নাম : সাবিত্রী রায় স্বামীর নাম: মনী রায় বাড়ির নং : n0121 বয়স : 60 লিঙ্গ : মহিলা	WB/01/004/147704 ফটো উপলব্ধ	308 নাম : জানকী রায় স্বামীর নাম: অমল রায় বাড়ির নং : n0091 বয়স : 53 লিঙ্গ : মহিলা	WB/01/004/147393 ফটো উপলব্ধ	309 নাম : গুশিলা রায় স্বামীর নাম: মন্টু রায় বাড়ির নং : n0043 বয়স : 43 লিঙ্গ : মহিলা	LZL2049815 ফটো উপলব্ধ
310 নাম : অমল রায় পিতার নাম: অনন্ত রায় বাড়ির নং : n0091 বয়স : 56 লিঙ্গ : পুরুষ	LZL2315711 ফটো উপলব্ধ	311 নাম : রীতা রায় স্বামীর নাম: ললিত চন্দ্র রায় বাড়ির নং : n0090 বয়স : 51 লিঙ্গ : মহিলা	WB/01/004/144412 ফটো উপলব্ধ	312 নাম : সরবালা রায় স্বামীর নাম: পুষ্পেন্দ্র নাথ রায় বাড়ির নং : n0042 বয়স : 61 লিঙ্গ : মহিলা	WB/01/004/147510 ফটো উপলব্ধ
313 নাম : কোকিলা রায় স্বামীর নাম: উমেশ চন্দ্র রায় বাড়ির নং : n0039 বয়স : 56 লিঙ্গ : মহিলা	WB/01/004/147363 ফটো উপলব্ধ	314 নাম : আরতী রায় স্বামীর নাম: সুভাষ রায় বাড়ির নং : n0036 বয়স : 58 লিঙ্গ : মহিলা	WB/01/004/147281 ফটো উপলব্ধ	315 নাম : উমেশচন্দ্র রায় পিতার নাম: বেতা রায় বাড়ির নং : n0035 বয়স : 63 লিঙ্গ : পুরুষ	WB/01/004/147380 ফটো উপলব্ধ
316 নাম : প্রানবালা রায় স্বামীর নাম: ললিত রায় বাড়ির নং : n0033 বয়স : 53 লিঙ্গ : মহিলা	WB/01/004/147193 ফটো উপলব্ধ	317 নাম : ললিত রায় পিতার নাম: লক্ষেশ্বর রায় বাড়ির নং : n0033 বয়স : 56 লিঙ্গ : পুরুষ	WB/01/004/147042 ফটো উপলব্ধ	318 নাম : সরদিনী রায় স্বামীর নাম: যোগেশ রায় বাড়ির নং : n0032 বয়স : 61 লিঙ্গ : মহিলা	WB/01/004/147407 ফটো উপলব্ধ
319 নাম : রমনী রায় পিতার নাম: কমলেশ্বর রায় বাড়ির নং : n0031 বয়স : 63 লিঙ্গ : পুরুষ	WB/01/004/147111 ফটো উপলব্ধ	320 নাম : রমেশ রায় পিতার নাম: কমলেশ্বর রায় বাড়ির নং : n0030 বয়স : 67 লিঙ্গ : পুরুষ	WB/01/004/147131 ফটো উপলব্ধ	321 নাম : অমিতেশ্বর রায় পিতার নাম: জানকীনাথ রায় বাড়ির নং : n0026 বয়স : 37 লিঙ্গ : পুরুষ	UHI1975630 ফটো উপলব্ধ
322 নাম : রুমা রায় পিতার নাম: ধনবর রায় বাড়ির নং : n0017 বয়স : 31 লিঙ্গ : মহিলা	UHI2012789 ফটো উপলব্ধ	323 নাম : ধনবর রায় পিতার নাম: শিংবর রায় বাড়ির নং : n0017 বয়স : 54 লিঙ্গ : পুরুষ	LZL2315950 ফটো উপলব্ধ	324 নাম : অনিতা রায় স্বামীর নাম: প্রানভোলা রায় বাড়ির নং : n0017 বয়স : 51 লিঙ্গ : মহিলা	WB/01/004/147071 ফটো উপলব্ধ
325 নাম : সম্পা(অধিকারী) রায় স্বামীর নাম: সুবল রায় বাড়ির নং : n0014 বয়স : 42 লিঙ্গ : মহিলা	CFC3263365 ফটো উপলব্ধ	326 নাম : মানবেন্দ্র রায় পিতার নাম: হেমেন্দ্র রায় বাড়ির নং : n0076 বয়স : 36 লিঙ্গ : পুরুষ	UHI0265868 ফটো উপলব্ধ	327 নাম : সাধনা রায় স্বামীর নাম: রঞ্জিত রায় বাড়ির নং : n0082 বয়স : 43 লিঙ্গ : মহিলা	LZL2316065 ফটো উপলব্ধ
328 নাম : শিবু রায় পিতার নাম: প্রফুল্ল রায় বাড়ির নং : n0078 বয়স : 42 লিঙ্গ : পুরুষ	LZL2049864 ফটো উপলব্ধ	329 নাম : বিনোদ রায় পিতার নাম: সুকুমার রায় বাড়ির নং : n0077 বয়স : 43 লিঙ্গ : পুরুষ	LZL2316073 ফটো উপলব্ধ	330 নাম : অভিজিৎ রায় পিতার নাম: বিমল চন্দ্র রায় বাড়ির নং : n0066 বয়স : 35 লিঙ্গ : পুরুষ	UHI1397397 ফটো উপলব্ধ

331 নাম : মীনা রায় স্বামীর নাম: বিমল রায় বাড়ির নং : n0066 বয়স : 61 লিঙ্গ : মহিলা	WB/01/004/147464	332 নাম : বিমল চন্দ্র রায় পিতার নাম: জিতেন্দ্র নাথ রায় বাড়ির নং : n0066 বয়স : 71 লিঙ্গ : পুরুষ	UHI2834885	333 নাম : পিনাকী রায় পিতার নাম: জগদীশ চন্দ্র রায় বাড়ির নং : n0069 বয়স : 36 লিঙ্গ : পুরুষ	LZL2813202
334 নাম : স্বপন কুমার রায় পিতার নাম: সুরেন্দ্র নাথ রায় বাড়ির নং : n0074 বয়স : 51 লিঙ্গ : পুরুষ	UHI2848653	335 নাম : জ্যোতি রায় স্বামীর নাম: সত্যেন্দ্র নাথ রায় বাড়ির নং : n0070 বয়স : 48 লিঙ্গ : মহিলা	WB/01/004/174697	336 নাম : কনিকা রায় স্বামীর নাম: অমিত কুমার রায় বাড়ির নং : n0072 বয়স : 31 লিঙ্গ : মহিলা	UHI2318319
337 নাম : জুস্তা রায় পিতার নাম: দীপেন্দ্র নাথ রায় বাড়ির নং : N0070 বয়স : 24 লিঙ্গ : মহিলা	UHI2641850	338 নাম : যমুনা সরকার রায় স্বামীর নাম: তিমির রায় বাড়ির নং : 3/59 বয়স : 22 লিঙ্গ : মহিলা	UHI2843829	339 নাম : সুকুমার রায় পিতার নাম: রনেশ্বর রায় বাড়ির নং : n0077 বয়স : 71 লিঙ্গ : পুরুষ	WB/01/004/147349
340 নাম : স্বীজেন রায় পিতার নাম: দয়াল চন্দ্র রায় বাড়ির নং : n0056 বয়স : 51 লিঙ্গ : পুরুষ	WB/01/004/147264	341 নাম : মীরা রায় স্বামীর নাম: দয়াল চন্দ্র রায় বাড়ির নং : n0056 বয়স : 66 লিঙ্গ : মহিলা	WB/01/004/147257	342 নাম : জ্যোৎস্না রায় স্বামীর নাম: অমল রায় বাড়ির নং : n0055 বয়স : 63 লিঙ্গ : মহিলা	WB/01/004/147332
343 নাম : রেবা রায় স্বামীর নাম: দীপক রায় বাড়ির নং : n0053 বয়স : 42 লিঙ্গ : মহিলা	LZL2548139	344 নাম : দীনেশ রায় পিতার নাম: রবি রায় বাড়ির নং : n0053 বয়স : 71 লিঙ্গ : পুরুষ	WB/01/004/147364	345 নাম : রতন রায় পিতার নাম: কুলেন্দ্র নাথ রায় বাড়ির নং : n0051 বয়স : 44 লিঙ্গ : পুরুষ	LZL2049443
346 নাম : সম্পা রায় স্বামীর নাম: করেন রায় বাড়ির নং : n0050 বয়স : 38 লিঙ্গ : মহিলা	UHI1397165	347 নাম : কুহেলী রায় পিতার নাম: কুলেন্দ্র নাথ রায় বাড়ির নং : n0046 বয়স : 37 লিঙ্গ : মহিলা	UHI1396977	348 নাম : রাজু রায় পিতার নাম: নগেন রায় বাড়ির নং : n0071 বয়স : 35 লিঙ্গ : পুরুষ	UHI1397280
349 নাম : পবিত্রা রায় স্বামীর নাম: নগেন্দ্রনাথ রায় বাড়ির নং : n0071 বয়স : 62 লিঙ্গ : মহিলা	WB/01/004/147709	350 নাম : জগদীশ চন্দ্র রায় পিতার নাম: জীতেন্দ্রনাথ রায় বাড়ির নং : n0069 বয়স : 65 লিঙ্গ : পুরুষ	LZL1544550	351 নাম : নিবেদিতা রায় মায়ের নাম: সাধনা রায় বাড়ির নং : N0078 বয়স : 25 লিঙ্গ : মহিলা	UHI2665370
352 নাম : অনিতা রায় স্বামীর নাম: বিমল রায় বাড়ির নং : n0067 বয়স : 53 লিঙ্গ : মহিলা	WB/01/004/147189	353 নাম : অমল্যা রায় পিতার নাম: রত্নেশ্বর রায় বাড়ির নং : n0060 বয়স : 51 লিঙ্গ : পুরুষ	WB/01/004/147527	354 নাম : অর্পিতা রায় পিতার নাম: ধীরেন্দ্র নাথ রায় বাড়ির নং : n0096 বয়স : 27 লিঙ্গ : মহিলা	UHI2318277
355 নাম : জীতেন্দ্র নাথ রায় পিতার নাম: মহেন্দ্র নাথ রায় বাড়ির নং : n0135 বয়স : 61 লিঙ্গ : পুরুষ	WB/01/004/147443	356 নাম : মনিকা রায় পিতার নাম: কামিনী কুমার রায় বাড়ির নং : n0146 বয়স : 73 লিঙ্গ : মহিলা	DWP2520021	357 নাম : অর্পনা রায় পিতার নাম: মানিক রায় বাড়ির নং : n0247 বয়স : 38 লিঙ্গ : মহিলা	LZL2762599
358 নাম : দিপু রায় পিতার নাম: স্বীজেন রায় বাড়ির নং : n0056 বয়স : 28 লিঙ্গ : পুরুষ	UHI2318350	359 নাম : শ্যামল রায় পিতার নাম: কিশোরী রায় বাড়ির নং : n0133 বয়স : 44 লিঙ্গ : পুরুষ	LZL2049435	360 নাম : জ্যোৎস্না রায় স্বামীর নাম: কিশোরী রায় বাড়ির নং : n0133 বয়স : 79 লিঙ্গ : মহিলা	WB/01/004/147593

361 নাম : দেবেন্দ্রনাথ রায় পিতার নাম: নবনাথ রায় বাড়ির নং : n0106 বয়স : 66 লিঙ্গ : পুরুষ ফটো উপলব্ধ	WB/01/004/147649	362 নাম : বীরেন্দ্রনাথ রায় পিতার নাম: রতেশ্বর রায় বাড়ির নং : n0103 বয়স : 68 লিঙ্গ : পুরুষ ফটো উপলব্ধ	WB/01/004/147039	363 নাম : আরতী রায় স্বামীর নাম: বিমল রায় বাড়ির নং : n0062 বয়স : 56 লিঙ্গ : মহিলা ফটো উপলব্ধ	WB/01/004/147272
364 নাম : দয়মতী সরকার রায় স্বামীর নাম: রমেন চন্দ্র রায় বাড়ির নং : n0152 বয়স : 45 লিঙ্গ : মহিলা ফটো উপলব্ধ	UHI2123768	365 নাম : উৎপল রায় পিতার নাম: উমেশ্বর রায় বাড়ির নং : n0035 বয়স : 29 লিঙ্গ : পুরুষ ফটো উপলব্ধ	UHI2123370	366 নাম : গুণধর রায় পিতার নাম: পঞ্চানন রায় বাড়ির নং : n0178 বয়স : 48 লিঙ্গ : পুরুষ ফটো উপলব্ধ	UHI1397256
367 নাম : রিতা রায় স্বামীর নাম: স্বপন কুমার রায় বাড়ির নং : n0074 বয়স : 47 লিঙ্গ : মহিলা ফটো উপলব্ধ	LZL1438126	368 নাম : শিবেন্দ্রনাথ রায় পিতার নাম: সুরেন্দ্রনাথ রায় বাড়ির নং : n0074 বয়স : 63 লিঙ্গ : পুরুষ ফটো উপলব্ধ	LZL1544022	369 নাম : অপর্ণা রায় স্বামীর নাম: বিকাশ রায় বাড়ির নং : n0202 বয়স : 40 লিঙ্গ : মহিলা ফটো উপলব্ধ	GBM2383701
370 নাম : ভবেন্দ্র চন্দ্র রায় পিতার নাম: নবনাথ রায় বাড়ির নং : n0196 বয়স : 50 লিঙ্গ : পুরুষ ফটো উপলব্ধ	UHI2993806	371 নাম : অনুপ রায় পিতার নাম: বিমল রায় বাড়ির নং : n0062 বয়স : 30 লিঙ্গ : পুরুষ ফটো উপলব্ধ	UHI1869973	372 নাম : অমির রায় পিতার নাম: বিমল রায় বাড়ির নং : n0062 বয়স : 32 লিঙ্গ : পুরুষ ফটো উপলব্ধ	UHI1741099
373 নাম : শোভারানী রায় স্বামীর নাম: কুলেন্দ্র নাথ রায় বাড়ির নং : n0046 বয়স : 59 লিঙ্গ : মহিলা ফটো উপলব্ধ	WB/01/004/147250	374 নাম : শক্ত রায় পিতার নাম: নিমেষ রায় বাড়ির নং : n0164 বয়স : 45 লিঙ্গ : পুরুষ ফটো উপলব্ধ	LZL2548493	375 নাম : কনিকা রায় স্বামীর নাম: নারোদ চন্দ্র রায় বাড়ির নং : n0090 বয়স : 39 লিঙ্গ : মহিলা ফটো উপলব্ধ	UHI2123719
376 নাম : জীতেন রায় পিতার নাম: গরম রায় বাড়ির নং : n0119 বয়স : 81 লিঙ্গ : পুরুষ ফটো উপলব্ধ	WB/01/004/147047	377 নাম : কনকলতা রায় স্বামীর নাম: ভবেন রায় বাড়ির নং : n0137 বয়স : 61 লিঙ্গ : মহিলা ফটো উপলব্ধ	WB/01/004/147480	378 নাম : সীমা রায় স্বামীর নাম: পরিমল রায় বাড়ির নং : n0161 বয়স : 34 লিঙ্গ : মহিলা ফটো উপলব্ধ	UHI2012912
379 নাম : পার্বতী (বর্মন) রায় স্বামীর নাম: গুণধর রায় বাড়ির নং : n0143 বয়স : 47 লিঙ্গ : মহিলা ফটো উপলব্ধ	LZL2813046	380 নাম : পরিমল রায় পিতার নাম: উমেশ্বর রায় বাড়ির নং : n0208 বয়স : 42 লিঙ্গ : পুরুষ ফটো উপলব্ধ	LZL2673432	381 নাম : কানাইমোহন রায় পিতার নাম: কাচুয়া রায় বাড়ির নং : n0154 বয়স : 54 লিঙ্গ : পুরুষ ফটো উপলব্ধ	LZL2315786
382 নাম : মনোরমা রায় স্বামীর নাম: ফনি রায় বাড়ির নং : n0151 বয়স : 51 লিঙ্গ : মহিলা ফটো উপলব্ধ	UHI2564573	383 নাম : তন্ময় রায় পিতার নাম: বীরেন্দ্র নাথ রায় বাড়ির নং : n0096 বয়স : 36 লিঙ্গ : পুরুষ ফটো উপলব্ধ	UHI0264747	384 নাম : চন্দনা রায় স্বামীর নাম: ললিত সিংহ বাড়ির নং : 296 বয়স : 52 লিঙ্গ : মহিলা ফটো উপলব্ধ	LZL0060269
385 নাম : পূর্ণেন্দু রায় পিতার নাম: নুপেন্দ্র নাথ রায় বাড়ির নং : n0146 বয়স : 57 লিঙ্গ : পুরুষ ফটো উপলব্ধ	WB/01/004/147390	386 নাম : প্রতীমা রায় স্বামীর নাম: মানিক রায় বাড়ির নং : n0072 বয়স : 47 লিঙ্গ : মহিলা ফটো উপলব্ধ	LZL1438076	387 নাম : গুণীলা রায় স্বামীর নাম: প্রদীপ রায় বাড়ির নং : n0141 বয়স : 43 লিঙ্গ : মহিলা ফটো উপলব্ধ	LZL2049484
388 নাম : সাবিত্রী রায় স্বামীর নাম: রাজেন রায় বাড়ির নং : n0141 বয়স : 59 লিঙ্গ : মহিলা ফটো উপলব্ধ	WB/01/004/147124	389 নাম : রাজেন রায় পিতার নাম: ক্ষেত্র রায় বাড়ির নং : n0141 বয়স : 66 লিঙ্গ : পুরুষ ফটো উপলব্ধ	WB/01/004/147082	390 নাম : শেফালী রায় স্বামীর নাম: জয়নাথ রায় বাড়ির নং : n0072 বয়স : 36 লিঙ্গ : মহিলা ফটো উপলব্ধ	UHI1741305

391 নাম : সীতা রায় স্বামীর নাম: দলিন রায় বাড়ির নং : n0210 বয়স : 50 লিঙ্গ : মহিলা	WB/01/004/147200	392 নাম : অঞ্জনা রায় স্বামীর নাম: ধনপতি রায় বাড়ির নং : n0203 বয়স : 36 লিঙ্গ : মহিলা	UHI1407980	393 নাম : ক্ষিঞ্জন রায় পিতার নাম: ক্ষেত্রমোহন রায় বাড়ির নং : n0142 বয়স : 58 লিঙ্গ : পুরুষ	WB/01/004/147705
394 নাম : ছবিতা রায় স্বামীর নাম: সুশান্ত রায় বাড়ির নং : n0126 বয়স : 48 লিঙ্গ : মহিলা	UHI2613529	395 নাম : অর্চনা রায় স্বামীর নাম: জগদীশ রায় বাড়ির নং : n0069 বয়স : 57 লিঙ্গ : মহিলা	LZL1544527	396 নাম : ভবানী দাস (রায়) স্বামীর নাম: নিমাই রায় বাড়ির নং : n0075 বয়স : 31 লিঙ্গ : মহিলা	UHI1741206
397 নাম : রুহিনী রায় স্বামীর নাম: দীনেশ রায় বাড়ির নং : n0053 বয়স : 63 লিঙ্গ : মহিলা	WB/01/004/147330	398 নাম : কুলেন্দ্র রায় পিতার নাম: ফটিক রায় বাড়ির নং : n0051 বয়স : 65 লিঙ্গ : পুরুষ	UHI2551562	399 নাম : তাপস রায় মায়ের নাম: জনতা রায় বাড়ির নং : n0050 বয়স : 37 লিঙ্গ : পুরুষ	UHI1397272
400 নাম : ডলি রায় পিতার নাম: দীনেশ চন্দ্র রায় বাড়ির নং : n0047 বয়স : 38 লিঙ্গ : মহিলা	UHI0264408	401 নাম : মনোজ কুমার রায় পিতার নাম: দীনেশ চন্দ্র রায় বাড়ির নং : n0047 বয়স : 44 লিঙ্গ : পুরুষ	LZL1438167	402 নাম : উত্তমকুমার রায় পিতার নাম: নবকান্ত রায় বাড়ির নং : n0046 বয়স : 59 লিঙ্গ : পুরুষ	WB/01/004/147650
403 নাম : পারুল রায় স্বামীর নাম: সমর রায় বাড়ির নং : n0251 বয়স : 34 লিঙ্গ : মহিলা	UHI1737865	404 নাম : সুজিত রায় পিতার নাম: কামেন্দ্র নাথ রায় বাড়ির নং : n0194 বয়স : 41 লিঙ্গ : পুরুষ	LZL2253961	405 নাম : সংগীতা বর্মন রয় স্বামীর নাম: অমিত রয় বাড়ির নং : খোলতা বয়স : 21 লিঙ্গ : মহিলা	UGR2959708
406 নাম : নালেন্দ্র নাথ রায় পিতার নাম: নবনাথ রায় বাড়ির নং : n0184 বয়স : 55 লিঙ্গ : পুরুষ	UHI2993780	407 নাম : প্রমিলা রায় স্বামীর নাম: উত্তম কুমার রায় বাড়ির নং : n0175 বয়স : 45 লিঙ্গ : মহিলা	LZL2048809	408 নাম : আরতী রয় স্বামীর নাম: শেলেন রায় বাড়ির নং : n0136 বয়স : 53 লিঙ্গ : মহিলা	UHI2588101
409 নাম : দলেন্দ্র নাথ রায় পিতার নাম: সুরেন্দ্র নাথ রায় বাড়ির নং : n0074 বয়স : 47 লিঙ্গ : পুরুষ	LZL1544576	410 নাম : জানকীনাথ রায় পিতার নাম: যাত্রানাথ রায় বাড়ির নং : n0026 বয়স : 73 লিঙ্গ : পুরুষ	UHI1975614	411 নাম : চারুবালা রায় স্বামীর নাম: ধনবর রায় বাড়ির নং : n0017 বয়স : 51 লিঙ্গ : মহিলা	WB/01/004/147618
412 নাম : পিকু রায় পিতার নাম: নগেন রায় বাড়ির নং : n0016 বয়স : 41 লিঙ্গ : মহিলা	LZL2316255	413 নাম : সুবল রায় পিতার নাম: প্রাণেশ্বর রায় বাড়ির নং : n0014 বয়স : 44 লিঙ্গ : পুরুষ	LZL2315810	414 নাম : প্যারিমোহন রায় পিতার নাম: যামিনী কান্ত রায় বাড়ির নং : n0012 বয়স : 66 লিঙ্গ : পুরুষ	WB/01/004/147596
415 নাম : কম্পনা রায় স্বামীর নাম: অবিনাশ রায় বাড়ির নং : n0001 বয়স : 39 লিঙ্গ : মহিলা	LZL2813004	416 নাম : মামনী রায় পিতার নাম: যোগেশ চন্দ্র রায় বাড়ির নং : n0032 বয়স : 33 লিঙ্গ : মহিলা	UHI1633676	417 নাম : বিকাশ রায় পিতার নাম: যোগেশ রায় বাড়ির নং : n0032 বয়স : 42 লিঙ্গ : পুরুষ	LZL2316271
418 নাম : বাসন্তী রায় স্বামীর নাম: রমেশ রায় বাড়ির নং : n0035 বয়স : 57 লিঙ্গ : মহিলা	WB/01/004/147075	419 নাম : সোনামনি রায় স্বামীর নাম: হরিনাথ রায় বাড়ির নং : n0034 বয়স : 53 লিঙ্গ : মহিলা	WB/01/004/147216	420 নাম : জগদীশ রায় পিতার নাম: মলিন রায় বাড়ির নং : n0136 বয়স : 33 লিঙ্গ : পুরুষ	UHI1634120

421 নাম : মহেন্দ্র রায় পিতার নাম: দলেন্দ্র রায় বাড়ির নং : n0117 বয়স : 50 লিঙ্গ : পুরুষ	UHI2563476 ফটো উপলব্ধ	422 নাম : জিবেন্দ্র নাথ রায় পিতার নাম: জিতেন্দ্র নাথ রায় বাড়ির নং : n0135 বয়স : 36 লিঙ্গ : পুরুষ	UHI0263947 ফটো উপলব্ধ	423 নাম : কনক রায় পিতার নাম: পরেশ চন্দ্র রায় বাড়ির নং : n0129 বয়স : 37 লিঙ্গ : পুরুষ	UHI1870120 ফটো উপলব্ধ
424 নাম : দুর্গাবালা রায় স্বামীর নাম: ধীরেন্দ্রনাথ রায় বাড়ির নং : n0103 বয়স : 61 লিঙ্গ : মহিলা	WB/01/004/147087 ফটো উপলব্ধ	425 নাম : সঞ্জীব রায় পিতার নাম: ধীরেন্দ্র নাথ রায় বাড়ির নং : n0096 বয়স : 31 লিঙ্গ : পুরুষ	UHI1741131 ফটো উপলব্ধ	426 নাম : ধীরেন্দ্র নাথ রায় পিতার নাম: হরি নাথ রায় বাড়ির নং : n0096 বয়স : 73 লিঙ্গ : পুরুষ	UHI2586709 ফটো উপলব্ধ
427 নাম : সজল রায় পিতার নাম: সুবোধ রায় বাড়ির নং : n0095 বয়স : 36 লিঙ্গ : পুরুষ	UHI1532217 ফটো উপলব্ধ	428 নাম : নন্দদুলাল রায় পিতার নাম: নলিনী রায় বাড়ির নং : n0095 বয়স : 57 লিঙ্গ : পুরুষ	WB/01/004/147568 ফটো উপলব্ধ	429 নাম : প্রশান্ত রায় পিতার নাম: নলেন্দ্র নাথ রায় বাড়ির নং : n0126 বয়স : 49 লিঙ্গ : পুরুষ	WB/01/004/147101 ফটো উপলব্ধ
430 নাম : কনোজ রায় স্বামীর নাম: নলেন্দ্র রায় বাড়ির নং : n0126 বয়স : 71 লিঙ্গ : মহিলা	WB/01/004/147446 ফটো উপলব্ধ	431 নাম : সঞ্জিৎ রায় পিতার নাম: সপিন রায় বাড়ির নং : n0125 বয়স : 38 লিঙ্গ : পুরুষ	LZL2749166 ফটো উপলব্ধ	432 নাম : নিরবালা রায় স্বামীর নাম: স্বপিন্দ্র রায় বাড়ির নং : n0125 বয়স : 79 লিঙ্গ : মহিলা	WB/01/004/147136 ফটো উপলব্ধ
433 নাম : সম্পা রায় পিতার নাম: রজনী রায় বাড়ির নং : n0094 বয়স : 32 লিঙ্গ : মহিলা	UHI1741248 ফটো উপলব্ধ	434 নাম : সমীর রায় পিতার নাম: লক্ষেশ্বর রায় বাড়ির নং : n0094 বয়স : 31 লিঙ্গ : পুরুষ	UHI1741115 ফটো উপলব্ধ	435 নাম : সাবিত্রী রায় স্বামীর নাম: কমলা কান্ত রায় বাড়ির নং : n0092 বয়স : 66 লিঙ্গ : মহিলা	WB/01/004/147424 ফটো উপলব্ধ
436 নাম : মন্টু রায় পিতার নাম: নবকুমার রায় বাড়ির নং : n0043 বয়স : 43 লিঙ্গ : পুরুষ	LZL2049807 ফটো উপলব্ধ	437 নাম : জয়ব্রত রায় পিতার নাম: পুষ্পেন্দ্র নাথ রায় বাড়ির নং : n0042 বয়স : 35 লিঙ্গ : পুরুষ	UHI1397066 ফটো উপলব্ধ	438 নাম : সাগরিকা রায় স্বামীর নাম: বাবলা রায় বাড়ির নং : n0087 বয়স : 39 লিঙ্গ : মহিলা	LZL2813194 ফটো উপলব্ধ
439 নাম : রাজু রায় পিতার নাম: উমেশ রায় বাড়ির নং : n0161 বয়স : 34 লিঙ্গ : পুরুষ	UHI1397348 ফটো উপলব্ধ	440 নাম : ভিকি রায় পিতার নাম: বিমল চন্দ্র রায় বাড়ির নং : n0066 বয়স : 39 লিঙ্গ : পুরুষ	LZL2316297 ফটো উপলব্ধ	441 নাম : সুব্রত রায় পিতার নাম: হেমেন্দ্র রায় বাড়ির নং : n0076 বয়স : 38 লিঙ্গ : পুরুষ	LZL2813186 ফটো উপলব্ধ
442 নাম : পার্বতী রায় স্বামীর নাম: স্বপন অধিকারী বাড়ির নং : n0103 বয়স : 33 লিঙ্গ : মহিলা	UHI2355220 ফটো উপলব্ধ	443 নাম : সত্যেন্দ্র নাথ রায় পিতার নাম: জিতেন্দ্র নাথ রায় বাড়ির নং : n0070 বয়স : 51 লিঙ্গ : পুরুষ	UHI2386258 ফটো উপলব্ধ	444 নাম : সোমা রায় স্বামীর নাম: সমীর রায় বাড়ির নং : n0033 বয়স : 29 লিঙ্গ : মহিলা	UHI2123610 ফটো উপলব্ধ
445 নাম : নমিতা রয় স্বামীর নাম: জগদীশ রায় বাড়ির নং : 3/59 বয়স : 26 লিঙ্গ : মহিলা	SKW2203842 ফটো উপলব্ধ	446 নাম : হেমেন্দ্র রায় পিতার নাম: রণেশ্বর রায় বাড়ির নং : n0076 বয়স : 68 লিঙ্গ : পুরুষ	UHI2541639 ফটো উপলব্ধ	447 নাম : বিশুজিৎ রয় পিতার নাম: সপিন রায় বাড়ির নং : n0125 বয়স : 42 লিঙ্গ : পুরুষ	LZL2748911 ফটো উপলব্ধ
448 নাম : লিহা রায় পিতার নাম: দীপক রায় বাড়ির নং : 3/59 বয়স : 22 লিঙ্গ : মহিলা	UHI2846285 ফটো উপলব্ধ	449 নাম : প্রীতি রায় পিতার নাম: ফুলেন্দ্রনাথ রায় বাড়ির নং : এন0230 বয়স : 25 লিঙ্গ : মহিলা	UHI2481935 ফটো উপলব্ধ	450 নাম : চিন্ময় রায় পিতার নাম: ফুলেন্দ্রনাথ রায় বাড়ির নং : এন0230 বয়স : 26 লিঙ্গ : পুরুষ	UHI2481943 ফটো উপলব্ধ

451 নাম : অনীশ রায় পিতার নাম: রতন রয় বাড়ির নং : এন0051 বয়স : 22 লিঙ্গ : পুরুষ	UHI2776995 ফটো উপলব্ধ	452 নাম : অনিতা রায় স্বামীর নাম: উত্তম কুমার রায় বাড়ির নং : n0046 বয়স : 46 লিঙ্গ : মহিলা	LZL2315760 ফটো উপলব্ধ	453 নাম : কৌশিক রায় পিতার নাম: পিরাশ রায় বাড়ির নং : n0108 বয়স : 37 লিঙ্গ : পুরুষ	UHI0263756 ফটো উপলব্ধ
454 নাম : জয়নাথ রায় পিতার নাম: কাচুয়া রায় বাড়ির নং : n0072 বয়স : 52 লিঙ্গ : পুরুষ	UHI2765121 ফটো উপলব্ধ	455 নাম : রাকেশ রায় পিতার নাম: রঞ্জিত রায় বাড়ির নং : এন0000 বয়স : 23 লিঙ্গ : পুরুষ	UHI2704591 ফটো উপলব্ধ	456 নাম : চম্পা রায় স্বামীর নাম: ডিকি রায় বাড়ির নং : 3/59 বয়স : 29 লিঙ্গ : মহিলা	TIH1864693 ফটো উপলব্ধ
457 নাম : অঞ্জু রায় স্বামীর নাম: রঞ্জিত রায় বাড়ির নং : n0040 বয়স : 40 লিঙ্গ : মহিলা	LZL2548071 ফটো উপলব্ধ	458 নাম : নমিতা রায় স্বামীর নাম: ফুলেন্দ্র নাথ রায় বাড়ির নং : n0232 বয়স : 60 লিঙ্গ : মহিলা	UHI2910974 ফটো উপলব্ধ	459 নাম : অঞ্জনা রায় স্বামীর নাম: দীপেন্দ্র নাথ রায় বাড়ির নং : n0070 বয়স : 52 লিঙ্গ : মহিলা	UHI2908739 ফটো উপলব্ধ
460 নাম : রুপম রায় পিতার নাম: দিলীপ কুমার রায় বাড়ির নং : n0064 বয়স : 33 লিঙ্গ : পুরুষ	UHI1634062 ফটো উপলব্ধ	461 নাম : লিপিকা রায় স্বামীর নাম: বাবন রায় বাড়ির নং : N0064 বয়স : 30 লিঙ্গ : মহিলা	UHI1859339 ফটো উপলব্ধ	462 নাম : সুমন রায় পিতার নাম: সন্তোষ রায় বাড়ির নং : এন0000 বয়স : 26 লিঙ্গ : পুরুষ	UHI2704583 ফটো উপলব্ধ
463 নাম : মনিকা রায় পিতার নাম: নারায়ণ চন্দ্র রায় বাড়ির নং : 3/59 বয়স : 20 লিঙ্গ : মহিলা	UHI2921377 ফটো উপলব্ধ	464 নাম : কৌশিক রায় পিতার নাম: রমনি রায় বাড়ির নং : খোল্টা বয়স : 21 লিঙ্গ : পুরুষ	UHI2910339 ফটো উপলব্ধ	465 নাম : মাম্পী রায় পিতার নাম: রমনি রায় বাড়ির নং : এন0000 বয়স : 24 লিঙ্গ : মহিলা	UHI2704534 ফটো উপলব্ধ
466 নাম : সীমা মল্লিক পিতার নাম: বলরাম মল্লিক বাড়ির নং : 3/59 বয়স : 32 লিঙ্গ : মহিলা	RIY1532662 ফটো উপলব্ধ	467 নাম : চন্দন রায় পিতার নাম: পরেশ চন্দ্র রায় বাড়ির নং : এন0059 বয়স : 26 লিঙ্গ : পুরুষ	UHI2471670 ফটো উপলব্ধ	468 নাম : পুষ্পিতা রায় পিতার নাম: সত্যেন্দ্র নাথ রায় বাড়ির নং : N0070 বয়স : 24 লিঙ্গ : মহিলা	UHI2642205 ফটো উপলব্ধ
469 নাম : দীপংকর রায় পিতার নাম: ললিত চন্দ্র রায় বাড়ির নং : 3/59 বয়স : 22 লিঙ্গ : পুরুষ	UHI2846335 ফটো উপলব্ধ	470 নাম : সুদন রায় পিতার নাম: প্রশান্ত রায় বাড়ির নং : N0126 বয়স : 24 লিঙ্গ : পুরুষ	UHI2660843 ফটো উপলব্ধ	471 নাম : অল্লান রায় পিতার নাম: ভবেশ রায় বাড়ির নং : এন000 বয়স : 23 লিঙ্গ : পুরুষ	UHI2813699 ফটো উপলব্ধ
472 নাম : উৎপল রায় পিতার নাম: সুবোধ রায় বাড়ির নং : n0095 বয়স : 41 লিঙ্গ : পুরুষ	LZL2049609 ফটো উপলব্ধ	473 নাম : সাগর রায় পিতার নাম: দীপেন্দ্র নাথ রায় বাড়ির নং : n0070 বয়স : 27 লিঙ্গ : পুরুষ	UHI2386266 ফটো উপলব্ধ	474 নাম : রিতা বর্মন স্বামীর নাম: নিমাই রায় বাড়ির নং : n0143 বয়স : 33 লিঙ্গ : মহিলা	TIH1922483 ফটো উপলব্ধ
475 নাম : পায়েল রায় স্বামীর নাম: অনিমেষ রায় বাড়ির নং : এন0146 বয়স : 33 লিঙ্গ : মহিলা	TIH1408137 ফটো উপলব্ধ	476 নাম : মাধবী রায় পিতার নাম: শম্ভু রায় বাড়ির নং : এন0000 বয়স : 24 লিঙ্গ : মহিলা	UHI2704559 ফটো উপলব্ধ	477 নাম : সোনেকা বর্মন রায় স্বামীর নাম: প্রসেনজিত রায় বাড়ির নং : এন0034 বয়স : 29 লিঙ্গ : মহিলা	YUG1797190 ফটো উপলব্ধ
478 নাম : সৌরভ রায় পিতার নাম: প্রীয়নাথ রায় বাড়ির নং : এন0000 বয়স : 23 লিঙ্গ : পুরুষ	UHI2704567 ফটো উপলব্ধ	479 নাম : অলক রায় পিতার নাম: কমল রায় বাড়ির নং : এন0054 বয়স : 23 লিঙ্গ : পুরুষ	UHI2776912 ফটো উপলব্ধ	480 নাম : স্বপ্না রায় পিতার নাম: হাকিম রায় বাড়ির নং : এন000 বয়স : 38 লিঙ্গ : মহিলা	UHI1310788 ফটো উপলব্ধ

481 নাম : বাপ্পা রায় পিতার নাম: বিশ্বজিৎ রায় বাড়ির নং : এন0125 বয়স : 25 লিঙ্গ : পুরুষ	UHI2446755 ফটো উপলব্ধ	482 নাম : সুভঙ্কর রায় পিতার নাম: ললিত চন্দ্র রায় বাড়ির নং : এন0090 বয়স : 25 লিঙ্গ : পুরুষ	UHI2481919 ফটো উপলব্ধ	483 নাম : জয়া রায় পিতার নাম: বাবু রায় বাড়ির নং : এন000 বয়স : 23 লিঙ্গ : মহিলা	UHI2704526 ফটো উপলব্ধ
484 নাম : সাগরিকা রায় স্বামীর নাম: বাপ্পা রায় বাড়ির নং : এন0000 বয়স : 23 লিঙ্গ : মহিলা	UHI2704609 ফটো উপলব্ধ	485 নাম : দীপেশ রায় পিতার নাম: কুলেন্দ্র নাথ রায় বাড়ির নং : n0046 বয়স : 44 লিঙ্গ : পুরুষ	LZL1438175 ফটো উপলব্ধ	486 নাম : ধীমান রায় পিতার নাম: নলেন্দ্র নাথ রায় বাড়ির নং : এন0184 বয়স : 23 লিঙ্গ : পুরুষ	UHI2704476 ফটো উপলব্ধ
487 নাম : জনতা রায় স্বামীর নাম: তপন রায় বাড়ির নং : n0050 বয়স : 53 লিঙ্গ : মহিলা	WB/01/004/147303 ফটো উপলব্ধ	488 নাম : ফুলমতী বর্মন পিতার নাম: শ্রীধর বর্মন বাড়ির নং : 3/59 বয়স : 28 লিঙ্গ : মহিলা	UGR2184323 ফটো উপলব্ধ	489 নাম : রঞ্জন রায় পিতার নাম: প্রফুল্ল রায় বাড়ির নং : n0078 বয়স : 34 লিঙ্গ : পুরুষ	UHI1397033 ফটো উপলব্ধ
490 নাম : বাবলি রায় পিতার নাম: পরিমল রায় বাড়ির নং : এন000 বয়স : 23 লিঙ্গ : মহিলা	UHI2704518 ফটো উপলব্ধ	491 নাম : সাগরিকা বাসুনিয়া রায় স্বামীর নাম: প্রদীপ কুমার রায় বাড়ির নং : এন0296 বয়স : 31 লিঙ্গ : মহিলা	UHI2473536 ফটো উপলব্ধ	492 নাম : সাগরিকা রায় পিতার নাম: অসীম রায় বাড়ির নং : এন0000 বয়স : 23 লিঙ্গ : মহিলা	UHI2704542 ফটো উপলব্ধ
493 নাম : বিশাখা দাস রায় স্বামীর নাম: রতন রায় বাড়ির নং : n0051 বয়স : 30 লিঙ্গ : মহিলা	UHI2012904 ফটো উপলব্ধ	494 নাম : ফুলেন্দ্র নাথ রায় পিতার নাম: কমকান্ত রায় বাড়ির নং : n0230 বয়স : 70 লিঙ্গ : পুরুষ	UHI2910982 ফটো উপলব্ধ	495 নাম : প্রিয়ান্বিতা রায় পিতার নাম: দিনেশ চন্দ্র রায় বাড়ির নং : এন0000 বয়স : 24 লিঙ্গ : পুরুষ	UHI2704500 ফটো উপলব্ধ
496 নাম : মাধব রায় পিতার নাম: মনু রায় বাড়ির নং : এন0043 বয়স : 26 লিঙ্গ : পুরুষ	UHI2478808 ফটো উপলব্ধ	497 নাম : কুলেন্দ্রনাথ রায় পিতার নাম: নবকান্ত রায় বাড়ির নং : n0046 বয়স : 68 লিঙ্গ : পুরুষ	UHI2613115 ফটো উপলব্ধ	498 নাম : সবিতা কাষী বর্মন স্বামীর নাম: দীপঙ্কর কাষী বাড়ির নং : 3/59 বয়স : 28 লিঙ্গ : মহিলা	UGR2142271 ফটো উপলব্ধ
499 নাম : কৃষ্ণ রায় পিতার নাম: বিমল রায় বাড়ির নং : এন0067 বয়স : 26 লিঙ্গ : পুরুষ	UHI2446706 ফটো উপলব্ধ	500 নাম : বিকাশ পাল পিতার নাম: প্রভাত চন্দ্র পাল বাড়ির নং : এন0104 বয়স : 34 লিঙ্গ : পুরুষ	UHI1417153 ফটো উপলব্ধ	501 নাম : মৌমিতা রায় পিতার নাম: উত্তম কুমার রায় বাড়ির নং : এন000 বয়স : 22 লিঙ্গ : মহিলা	UHI2813749 ফটো উপলব্ধ
502 নাম : চন্দনা দাস রায় স্বামীর নাম: উপেন রায় বাড়ির নং : 3/59 বয়স : 35 লিঙ্গ : মহিলা	TIH1230978 ফটো উপলব্ধ	503 নাম : করবী রায় পিতার নাম: পূর্ণেন্দু রায় বাড়ির নং : এন এচ এন বয়স : 26 লিঙ্গ : মহিলা	UHI2429546 ফটো উপলব্ধ	504 নাম : অপর্ণা রায় পিতার নাম: সুভাষ রায় বাড়ির নং : এন01৬৮ বয়স : 29 লিঙ্গ : মহিলা	UHI2439958 ফটো উপলব্ধ
505 নাম : বাবন রায় পিতার নাম: দীলিপ কুমার রায় বাড়ির নং : n0064 বয়স : 40 লিঙ্গ : পুরুষ	LZL2548378 ফটো উপলব্ধ	506 নাম : পরিমল রায় পিতার নাম: ধনেশ্বর রায় বাড়ির নং : n0063 বয়স : 55 লিঙ্গ : পুরুষ	LZL1545235 ফটো উপলব্ধ	507 নাম : নবীন রায় পিতার নাম: ললিত রায় বাড়ির নং : n0171 বয়স : 49 লিঙ্গ : পুরুষ	LZL2071694 ফটো উপলব্ধ
508 নাম : বেবী রায় স্বামীর নাম: ভবেন্দ্র রায় বাড়ির নং : n0047 বয়স : 44 লিঙ্গ : মহিলা	LZL2049682 ফটো উপলব্ধ	509 নাম : পিংকি রায় স্বামীর নাম: দলেন্দ্র নাথ রায় বাড়ির নং : n0188 বয়স : 41 লিঙ্গ : মহিলা	DWP2470045 ফটো উপলব্ধ	510 নাম : সুজিৎ রায় পিতার নাম: সপিন রায় বাড়ির নং : n0179 বয়স : 40 লিঙ্গ : পুরুষ	UHI1397116 ফটো উপলব্ধ

511 নাম : বলরাম রায় পিতার নাম: প্রশান্ত রায় বাড়ির নং : n0141 বয়স : 28 লিঙ্গ : পুরুষ	UHI2123354 ফটো উপলব্ধ	512 নাম : সম্পা রায় স্বামীর নাম: সুদীপ রায় বাড়ির নং : n0141 বয়স : 30 লিঙ্গ : মহিলা	UHI1870088 ফটো উপলব্ধ	513 নাম : প্রদীপ রায় পিতার নাম: রাজেন রায় বাড়ির নং : n0141 বয়স : 44 লিঙ্গ : পুরুষ	LZL2049476 ফটো উপলব্ধ
514 নাম : পুতুল রায় স্বামীর নাম: চন্দন রায় বাড়ির নং : n0140 বয়স : 39 লিঙ্গ : মহিলা	LZL2749109 ফটো উপলব্ধ	515 নাম : জয়ন্তী রায় স্বামীর নাম: তপন রায় বাড়ির নং : n0118 বয়স : 32 লিঙ্গ : মহিলা	UHI1741263 ফটো উপলব্ধ	516 নাম : পূর্ণিমা রায় (বর্মন) স্বামীর নাম: রাজু রায় বাড়ির নং : n0137 বয়স : 32 লিঙ্গ : মহিলা	UHI1870146 ফটো উপলব্ধ
517 নাম : জিতেন বর্মন মায়ের নাম: পানকুমারী বর্মন বাড়ির নং : n0136 বয়স : 39 লিঙ্গ : পুরুষ	UHI1634013 ফটো উপলব্ধ	518 নাম : দলিন রায় পিতার নাম: মহেশ্বর রায় বাড়ির নং : n0136 বয়স : 58 লিঙ্গ : পুরুষ	WB/01/004/147065 ফটো উপলব্ধ	519 নাম : জ্যোতিশংকর রায় পিতার নাম: যোগেন্দ্রনাথ রায় বাড়ির নং : n0068 বয়স : 50 লিঙ্গ : পুরুষ	LZL1544584 ফটো উপলব্ধ
520 নাম : বাবলা রায় পিতার নাম: ধনেশ্বর রায় বাড়ির নং : n0087 বয়স : 44 লিঙ্গ : পুরুষ	LZL2049765 ফটো উপলব্ধ	521 নাম : মন্তেশ্বরী রায় স্বামীর নাম: লক্ষেশ্বর রায় বাড়ির নং : n0085 বয়স : 71 লিঙ্গ : মহিলা	WB/01/004/147096 ফটো উপলব্ধ	522 নাম : অসীম রায় পিতার নাম: খোকা রায় বাড়ির নং : n0061 বয়স : 47 লিঙ্গ : পুরুষ	LZL2316446 ফটো উপলব্ধ
523 নাম : হরিদাস রায় পিতার নাম: কাচুয়া রায় বাড়ির নং : n0154 বয়স : 48 লিঙ্গ : পুরুষ	LZL2315794 ফটো উপলব্ধ	524 নাম : প্রেমেশ্বরী রায় স্বামীর নাম: কাচুয়া রায় বাড়ির নং : n0154 বয়স : 76 লিঙ্গ : মহিলা	WB/01/004/147528 ফটো উপলব্ধ	525 নাম : নারক গোপাল রায় পিতার নাম: ফনী রায় বাড়ির নং : n0151 বয়স : 30 লিঙ্গ : পুরুষ	UHI1869999 ফটো উপলব্ধ
526 নাম : প্রিয়াঙ্কা রায় পিতার নাম: ফনি রায় বাড়ির নং : 3/60 বয়স : 25 লিঙ্গ : মহিলা	UHI2968451 ফটো উপলব্ধ	527 নাম : পুরবী রায় স্বামীর নাম: পূর্নেন্দু রায় বাড়ির নং : n0146 বয়স : 44 লিঙ্গ : মহিলা	LZL2049880 ফটো উপলব্ধ	528 নাম : উত্তমকুমার রায় পিতার নাম: যাত্রা নাথ রায় বাড়ির নং : n0026 বয়স : 57 লিঙ্গ : পুরুষ	UHI2847267 ফটো উপলব্ধ
529 নাম : নিমাই রায় পিতার নাম: নিমল রায় বাড়ির নং : n0143 বয়স : 29 লিঙ্গ : পুরুষ	UHI2012953 ফটো উপলব্ধ	530 নাম : শিউলি দত্ত (রায়) স্বামীর নাম: যামিনী রায় বাড়ির নং : n0119 বয়স : 45 লিঙ্গ : মহিলা	LZL2316198 ফটো উপলব্ধ	531 নাম : পূর্ণিমা রায় স্বামীর নাম: মলিন রায় বাড়ির নং : n0136 বয়স : 51 লিঙ্গ : মহিলা	UHI2577914 ফটো উপলব্ধ
532 নাম : অঞ্জনা রায় স্বামীর নাম: মহেন্দ্র রায় বাড়ির নং : n0117 বয়স : 42 লিঙ্গ : মহিলা	LZL2548345 ফটো উপলব্ধ	533 নাম : পৌতম রায় পিতার নাম: তারিনী কান্ত রায় বাড়ির নং : n0116 বয়স : 44 লিঙ্গ : পুরুষ	LZL2049534 ফটো উপলব্ধ	534 নাম : ছবিতা রায় স্বামীর নাম: জীতেন রায় বাড়ির নং : n0135 বয়স : 55 লিঙ্গ : মহিলা	WB/01/004/147419 ফটো উপলব্ধ
535 নাম : বেহলা রায় স্বামীর নাম: ফনী রায় বাড়ির নং : n0107 বয়স : 53 লিঙ্গ : মহিলা	WB/01/004/147570 ফটো উপলব্ধ	536 নাম : ফনী রায় পিতার নাম: নাড্ডা রায় বাড়ির নং : n0107 বয়স : 61 লিঙ্গ : পুরুষ	LZL2315992 ফটো উপলব্ধ	537 নাম : সমির রায় পিতার নাম: ললিত রায় বাড়ির নং : n0033 বয়স : 30 লিঙ্গ : পুরুষ	UHI1869965 ফটো উপলব্ধ
538 নাম : রঞ্জনা রায় স্বামীর নাম: রমনী রায় বাড়ির নং : n0031 বয়স : 59 লিঙ্গ : মহিলা	WB/01/004/147256 ফটো উপলব্ধ	539 নাম : বচন রায় পিতার নাম: রমেশ চন্দ্র রায় বাড়ির নং : n0030 বয়স : 37 লিঙ্গ : পুরুষ	UHI1397041 ফটো উপলব্ধ	540 নাম : সরেন রায় পিতার নাম: শরৎ চন্দ্র রায় বাড়ির নং : n0025 বয়স : 61 লিঙ্গ : পুরুষ	WB/01/004/147237 ফটো উপলব্ধ

541 নাম : প্রানেশ্বর রায় পিতার নাম: শরৎ চন্দ্র রায় বাড়ির নং : n0023 বয়স : 66 লিঙ্গ : পুরুষ ফটো উপলব্ধ	WB/01/004/147521	542 নাম : প্রানভোলা রায় পিতার নাম: শিংবর রায় বাড়ির নং : n0017 বয়স : 58 লিঙ্গ : পুরুষ ফটো উপলব্ধ	WB/01/004/147630	543 নাম : প্রিয়াক্ষা বর্মন (রায়) স্বামীর নাম: শুভদীপ রায় বাড়ির নং : n0012 বয়স : 33 লিঙ্গ : মহিলা ফটো উপলব্ধ	UHI1870153
544 নাম : কৃষ্ণ রায় পিতার নাম: বিজিত রায় বাড়ির নং : n0005 বয়স : 48 লিঙ্গ : পুরুষ ফটো উপলব্ধ	LZL2548253	545 নাম : রাখাল রায় পিতার নাম: রামেন্দ্র নাথ রায় বাড়ির নং : n0124 বয়স : 41 লিঙ্গ : পুরুষ ফটো উপলব্ধ	UHI1532118	546 নাম : বিউটি মন্ডল (রায়) স্বামীর নাম: মুকুল রায় বাড়ির নং : n0094 বয়স : 32 লিঙ্গ : মহিলা ফটো উপলব্ধ	UHI2013001
547 নাম : শ্যামল রায় পিতার নাম: নরেন্দ্র রায় বাড়ির নং : n0092 বয়স : 49 লিঙ্গ : পুরুষ ফটো উপলব্ধ	WB/01/004/147579	548 নাম : মানিক রায় পিতার নাম: নরেন্দ্র রায় বাড়ির নং : n0092 বয়স : 71 লিঙ্গ : পুরুষ ফটো উপলব্ধ	WB/01/004/147178	549 নাম : উষা রায় স্বামীর নাম: ভারত চন্দ্র রায় বাড়ির নং : 195 বয়স : 49 লিঙ্গ : মহিলা ফটো উপলব্ধ	LZL2548113
550 নাম : ভারতচন্দ্র রায় পিতার নাম: ধরনী শংকর রায় বাড়ির নং : n0090 বয়স : 59 লিঙ্গ : পুরুষ ফটো উপলব্ধ	WB/01/004/147640	551 নাম : যাত্রী রায় স্বামীর নাম: ধরনী রায় বাড়ির নং : n0088 বয়স : 66 লিঙ্গ : মহিলা ফটো উপলব্ধ	WB/01/004/147391	552 নাম : ভারতী রায় স্বামীর নাম: চন্দু রায় বাড়ির নং : n0041 বয়স : 53 লিঙ্গ : মহিলা ফটো উপলব্ধ	WB/01/004/147273
553 নাম : নির্মল রায় পিতার নাম: পঞ্চা নন রায় বাড়ির নং : n0143 বয়স : 76 লিঙ্গ : পুরুষ ফটো উপলব্ধ	WB/01/004/147166	554 নাম : দীপশিখা রায় পিতার নাম: বিধুভূষণ রায় বাড়ির নং : n0047 বয়স : 27 লিঙ্গ : মহিলা ফটো উপলব্ধ	UHI2318251	555 নাম : প্রিয়নাথ রায় পিতার নাম: রত্নেশ্বর রায় বাড়ির নং : n0060 বয়স : 58 লিঙ্গ : পুরুষ ফটো উপলব্ধ	WB/01/004/147311
556 নাম : বিপ্লব রায় পিতার নাম: উমেশ চন্দ্র রায় বাড়ির নং : n0035 বয়স : 33 লিঙ্গ : পুরুষ ফটো উপলব্ধ	UHI1741156	557 নাম : তাপস রায় পিতার নাম: রমেশ চন্দ্র রায় বাড়ির নং : n0035 বয়স : 36 লিঙ্গ : পুরুষ ফটো উপলব্ধ	UHI1741164	558 নাম : সমীর রায় পিতার নাম: ফনী রায় বাড়ির নং : n0107 বয়স : 28 লিঙ্গ : মহিলা ফটো উপলব্ধ	UHI2123362
559 নাম : অমিত কুমার রায় পিতার নাম: খগেন্দ্র নাথ রায় বাড়ির নং : n0072 বয়স : 35 লিঙ্গ : পুরুষ ফটো উপলব্ধ	UHI1397298	560 নাম : কমল রায় পিতার নাম: ব্রজেন্দ্র নাথ রায় বাড়ির নং : n0239 বয়স : 46 লিঙ্গ : পুরুষ ফটো উপলব্ধ	GBM2017895	561 নাম : মীঠুন রায় পিতার নাম: রমেশ রায় বাড়ির নং : n0072 বয়স : 40 লিঙ্গ : পুরুষ ফটো উপলব্ধ	LZL2752434
562 নাম : সুদীপ রায় পিতার নাম: রাজেন্দ্র রায় বাড়ির নং : n0141 বয়স : 37 লিঙ্গ : পুরুষ ফটো উপলব্ধ	UHI1397470	563 নাম : নিরবলা রায় স্বামীর নাম: সুকুমার রায় বাড়ির নং : n0140 বয়স : 69 লিঙ্গ : মহিলা ফটো উপলব্ধ	WB/01/004/147304	564 নাম : বাসন্তী রায় স্বামীর নাম: অমল রায় বাড়ির নং : n0138 বয়স : 56 লিঙ্গ : মহিলা ফটো উপলব্ধ	WB/01/004/147577
565 নাম : অমল রায় পিতার নাম: হেমানাথ রায় বাড়ির নং : n0138 বয়স : 66 লিঙ্গ : পুরুষ ফটো উপলব্ধ	WB/01/004/147475	566 নাম : রাজু রায় পিতার নাম: ভবেন্দ্র রায় বাড়ির নং : n0137 বয়স : 37 লিঙ্গ : পুরুষ ফটো উপলব্ধ	LZL2812915	567 নাম : পিংকী রায় (বর্মন) স্বামীর নাম: সুজিত রায় বাড়ির নং : n0118 বয়স : 32 লিঙ্গ : মহিলা ফটো উপলব্ধ	UHI1741222
568 নাম : বুলবুলি রায় স্বামীর নাম: উমেশ রায় বাড়ির নং : n0162 বয়স : 56 লিঙ্গ : মহিলা ফটো উপলব্ধ	LZL2316586	569 নাম : কালিদাস রায় পিতার নাম: কাচুয়া রায় বাড়ির নং : n0154 বয়স : 48 লিঙ্গ : পুরুষ ফটো উপলব্ধ	LZL1437755	570 নাম : দেবু রায় পিতার নাম: কাচুয়া রায় বাড়ির নং : n0154 বয়স : 51 লিঙ্গ : পুরুষ ফটো উপলব্ধ	WB/01/004/147685

571 নাম : রমেন চন্দ্র রায় পিতার নাম: মনোরঞ্জন রায় বাড়ির নং : n0152 বয়স : 58 লিঙ্গ : পুরুষ	LZL2812865 ফটো উপলব্ধ	572 নাম : নিরবলা রায় স্বামীর নাম: কমল রায় বাড়ির নং : n0149 বয়স : 66 লিঙ্গ : মহিলা	WB/01/004/147582 ফটো উপলব্ধ	573 নাম : বাবু রায় পিতার নাম: মহেশ চন্দ্র রায় বাড়ির নং : n0146 বয়স : 45 লিঙ্গ : পুরুষ	LZL2749018 ফটো উপলব্ধ
574 নাম : মলিন রায় পিতার নাম: মহেন্দ্র নাথ রায় বাড়ির নং : n0136 বয়স : 59 লিঙ্গ : পুরুষ	UHI2577906 ফটো উপলব্ধ	575 নাম : অশোক রায় পিতার নাম: গিরীশ রায় বাড়ির নং : n0108 বয়স : 43 লিঙ্গ : পুরুষ	LZL2049559 ফটো উপলব্ধ	576 নাম : গীতারানী রায় স্বামীর নাম: হেমেন্দ্র রায় বাড়ির নং : n0076 বয়স : 58 লিঙ্গ : মহিলা	UHI2686566 ফটো উপলব্ধ
577 নাম : শুভজীৎ রায় পিতার নাম: প্রশান্ত রায় বাড়ির নং : এন000 বয়স : 22 লিঙ্গ : পুরুষ	UHI2822336 ফটো উপলব্ধ	578 নাম : কম্পনা রায় স্বামীর নাম: গিরীশ রায় বাড়ির নং : n0108 বয়স : 60 লিঙ্গ : মহিলা	UHI2612398 ফটো উপলব্ধ	579 নাম : দীপেন্দ্র নাথ রায় পিতার নাম: জিতেন্দ্র নাথ রায় বাড়ির নং : এন000 বয়স : 52 লিঙ্গ : পুরুষ	UHI2813665 ফটো উপলব্ধ
580 নাম : সুকদেব রায় পিতার নাম: সুজিত রায় বাড়ির নং : N0118 বয়স : 25 লিঙ্গ : পুরুষ	UHI2660918 ফটো উপলব্ধ	581 নাম : মনীবালা রায় স্বামীর নাম: প্রফুল্ল রায় বাড়ির নং : n0078 বয়স : 61 লিঙ্গ : মহিলা	WB/01/004/147314 ফটো উপলব্ধ	582 নাম : কম্পনা রায় স্বামীর নাম: সুব্রত রায় বাড়ির নং : n0076 বয়স : 37 লিঙ্গ : মহিলা	UHI1397645 ফটো উপলব্ধ
583 নাম : অনিমা রায় স্বামীর নাম: দ্বিজেন রায় বাড়ির নং : n0056 বয়স : 45 লিঙ্গ : মহিলা	LZL2548147 ফটো উপলব্ধ	584 নাম : অমল রায় পিতার নাম: বৃন্দার রায় বাড়ির নং : n0055 বয়স : 69 লিঙ্গ : পুরুষ	WB/01/004/147029 ফটো উপলব্ধ	585 নাম : বাবাই রায় পিতার নাম: কমল রায় বাড়ির নং : n0054 বয়স : 37 লিঙ্গ : পুরুষ	UHI2012888 ফটো উপলব্ধ
586 নাম : দীপক রায় পিতার নাম: দীনেশ রায় বাড়ির নং : n0053 বয়স : 44 লিঙ্গ : পুরুষ	LZL2049690 ফটো উপলব্ধ	587 নাম : বাবলি রায় পিতার নাম: বাবলু রায় বাড়ির নং : n0054 বয়স : 28 লিঙ্গ : মহিলা	TIH2028454 ফটো উপলব্ধ	588 নাম : উপেন রায় পিতার নাম: নগেন রায় বাড়ির নং : n0071 বয়স : 45 লিঙ্গ : পুরুষ	LZL1438142 ফটো উপলব্ধ
589 নাম : বিমল রায় পিতার নাম: জটিয়া রায় বাড়ির নং : n0067 বয়স : 59 লিঙ্গ : পুরুষ	WB/01/004/147267 ফটো উপলব্ধ	590 নাম : বিমল রায় পিতার নাম: গনেশ রায় বাড়ির নং : n0062 বয়স : 63 লিঙ্গ : পুরুষ	WB/01/004/147049 ফটো উপলব্ধ	591 নাম : দীপঙ্কর রায় পিতার নাম: নরেন্দ্র নাথ রায় বাড়ির নং : 288 বয়স : 30 লিঙ্গ : পুরুষ	UHI2012763 ফটো উপলব্ধ
592 নাম : টিংকু রায় স্বামীর নাম: শিবু রায় বাড়ির নং : n0119 বয়স : 37 লিঙ্গ : মহিলা	UHI1397694 ফটো উপলব্ধ	593 নাম : শুভম রায় পিতার নাম: শিবেন্দ্র নাথ রায় বাড়ির নং : n0074 বয়স : 31 লিঙ্গ : পুরুষ	UHI1741081 ফটো উপলব্ধ	594 নাম : শ্রীদাম রায় পিতার নাম: যোগেশ চন্দ্র রায় বাড়ির নং : n0032 বয়স : 36 লিঙ্গ : পুরুষ	UHI1741123 ফটো উপলব্ধ
595 নাম : সুশীলা রায় স্বামীর নাম: যামিনী কান্ত রায় বাড়ির নং : n0029 বয়স : 72 লিঙ্গ : মহিলা	WB/01/004/147316 ফটো উপলব্ধ	596 নাম : বিমলা রায় স্বামীর নাম: কামিনী রায় বাড়ির নং : n0028 বয়স : 79 লিঙ্গ : মহিলা	WB/01/004/147218 ফটো উপলব্ধ	597 নাম : বর্নালী রায় স্বামীর নাম: অমল্য রায় বাড়ির নং : n0060 বয়স : 42 লিঙ্গ : মহিলা	LZL2254001 ফটো উপলব্ধ
598 নাম : নিলীমা রায় স্বামীর নাম: প্রফুল্ল রায় বাড়ির নং : n0060 বয়স : 44 লিঙ্গ : মহিলা	LZL2673721 ফটো উপলব্ধ	599 নাম : প্রফুল্ল রায় পিতার নাম: রত্নেশ্বর রায় বাড়ির নং : n0060 বয়স : 55 লিঙ্গ : পুরুষ	WB/01/004/147511 ফটো উপলব্ধ	600 নাম : ললিতা রায় স্বামীর নাম: তাপস রায় বাড়ির নং : n0035 বয়স : 30 লিঙ্গ : মহিলা	UHI2318335 ফটো উপলব্ধ

601 নাম : রেনু রায় স্বামীর নাম : সুজিত রায় বাড়ির নং : n0179 বয়স : 35 লিঙ্গ : মহিলা	UHI2318327 ফটো উপলব্ধ	602 নাম : সোনেকা রায় স্বামীর নাম : সুবোধ রায় বাড়ির নং : n0060 বয়স : 56 লিঙ্গ : মহিলা	WB/01/004/147238 ফটো উপলব্ধ	603 নাম : সুবোধ রায় পিতার নাম : রত্নেশ্বর রায় বাড়ির নং : n0060 বয়স : 62 লিঙ্গ : পুরুষ	WB/01/004/147271 ফটো উপলব্ধ
604 নাম : রিমি রায় পিতার নাম : অমল্য রায় বাড়ির নং : জোরাদোকান বয়স : 22 লিঙ্গ : মহিলা	UHI2999167 ফটো উপলব্ধ	605 নাম : আশিষ রায় পিতার নাম : অমল্য রায় বাড়ির নং : জোরাদোকান বয়স : 21 লিঙ্গ : পুরুষ	UHI2997468 ফটো উপলব্ধ	606 নাম : স্বপ্না রায় স্বামীর নাম : বাচ্চু রায় বাড়ির নং : n0136 বয়স : 28 লিঙ্গ : মহিলা	UHI2123685 ফটো উপলব্ধ
607 নাম : রাজকুমার রায় পিতার নাম : বাউরি রায় বাড়ির নং : n0075 বয়স : 65 লিঙ্গ : পুরুষ	UHI2123552 ফটো উপলব্ধ	608 নাম : চমপা রায় পিতার নাম : মহেন্দ্র রায় বাড়ির নং : n0117 বয়স : 28 লিঙ্গ : মহিলা	UHI2123529 ফটো উপলব্ধ	609 নাম : সন্ধ্যা রায় স্বামীর নাম : প্রশান্ত রায় বাড়ির নং : n0126 বয়স : 50 লিঙ্গ : মহিলা	WB/01/004/144641 ফটো উপলব্ধ
610 নাম : আরতী বর্মন (রায়) স্বামীর নাম : সঞ্জীৎ রায় বাড়ির নং : n0125 বয়স : 36 লিঙ্গ : মহিলা	UHI2012987 ফটো উপলব্ধ	611 নাম : গৌপাল রায় পিতার নাম : রামেন্দ্র রায় বাড়ির নং : n0124 বয়স : 39 লিঙ্গ : পুরুষ	LZL2316164 ফটো উপলব্ধ	612 নাম : মঞ্জু রায় স্বামীর নাম : বিমল রায় বাড়ির নং : n0121 বয়স : 50 লিঙ্গ : মহিলা	UHI2576031 ফটো উপলব্ধ
613 নাম : রজনী রায় পিতার নাম : মোহন রায় বাড়ির নং : n0094 বয়স : 61 লিঙ্গ : পুরুষ	WB/01/004/147545 ফটো উপলব্ধ	614 নাম : দীনেশ রায় পিতার নাম : লক্ষেশ্বর রায় বাড়ির নং : n0094 বয়স : 40 লিঙ্গ : পুরুষ	UHI1532092 ফটো উপলব্ধ	615 নাম : মুকুল রায় পিতার নাম : মুরারীমোহন রায় বাড়ির নং : n0094 বয়স : 46 লিঙ্গ : পুরুষ	UHI0265678 ফটো উপলব্ধ
616 নাম : নারদ চন্দ্র রায় পিতার নাম : ধরনী শংকর রায় বাড়ির নং : n0090 বয়স : 55 লিঙ্গ : পুরুষ	WB/01/004/147519 ফটো উপলব্ধ	617 নাম : সুদীপা রায় পিতার নাম : পুষ্পেন্দ্র নাথ রায় বাড়ির নং : n0042 বয়স : 30 লিঙ্গ : মহিলা	UHI2012862 ফটো উপলব্ধ	618 নাম : জীবন রায় পিতার নাম : ধনেশ্বর রায় বাড়ির নং : n0087 বয়স : 36 লিঙ্গ : পুরুষ	UHI1975606 ফটো উপলব্ধ
619 নাম : টুম্পা বর্মন রায় স্বামীর নাম : বাপ্পি রায় বাড়ির নং : n0106 বয়স : 34 লিঙ্গ : মহিলা	WLL1229871 ফটো উপলব্ধ	620 নাম : ননীবালা রায় স্বামীর নাম : দেবেন্দ্র রায় বাড়ির নং : n0106 বয়স : 61 লিঙ্গ : মহিলা	WB/01/004/147526 ফটো উপলব্ধ	621 নাম : মাখনবালা (বর্মন)রায় স্বামীর নাম : সমারু রায় বাড়ির নং : n0105 বয়স : 35 লিঙ্গ : মহিলা	UHI1633833 ফটো উপলব্ধ
622 নাম : সমারু রায় পিতার নাম : যাদু রায় বাড়ির নং : n0105 বয়স : 42 লিঙ্গ : পুরুষ	LZL2316404 ফটো উপলব্ধ	623 নাম : নিলিমা রায় স্বামীর নাম : পুষ্পেন্দ্র নাথ রায় বাড়ির নং : n0104 বয়স : 47 লিঙ্গ : মহিলা	LZL1545185 ফটো উপলব্ধ	624 নাম : বিমল রায় পিতার নাম : দীপেন রায় বাড়ির নং : n0104 বয়স : 53 লিঙ্গ : পুরুষ	WB/01/004/147694 ফটো উপলব্ধ
625 নাম : সন্ধ্যা রায় স্বামীর নাম : সন্তোষ রায় বাড়ির নং : n0101 বয়স : 47 লিঙ্গ : মহিলা	LZL2749315 ফটো উপলব্ধ	626 নাম : সন্তোষ রায় পিতার নাম : মন্তেশ্বর রায় বাড়ির নং : n0101 বয়স : 50 লিঙ্গ : পুরুষ	WB/01/004/147056 ফটো উপলব্ধ	627 নাম : সাবিত্রী রায় স্বামীর নাম : ধীরেন্দ্র নাথ রায় বাড়ির নং : n0096 বয়স : 58 লিঙ্গ : মহিলা	LZL2315927 ফটো উপলব্ধ
628 নাম : পাঞ্জু রায় পিতার নাম : জীবনেন্দ্র নাথ রায় বাড়ির নং : n0095 বয়স : 47 লিঙ্গ : পুরুষ	LZL2315877 ফটো উপলব্ধ	629 নাম : কল্যাণী রায় স্বামীর নাম : জীবানন্দ রায় বাড়ির নং : n0095 বয়স : 39 লিঙ্গ : মহিলা	UHI0264077 ফটো উপলব্ধ	630 নাম : জীবানন্দ রায় পিতার নাম : নলিনী রায় বাড়ির নং : n0095 বয়স : 54 লিঙ্গ : পুরুষ	WB/01/004/147575 ফটো উপলব্ধ

631 নাম : জ্ঞানবালা রায় স্বামীর নাম : সুকুমার রায় বাড়ির নং : n0077 বয়স : 61 লিঙ্গ : মহিলা ফটো উপলব্ধ	WB/01/004/147282	632 নাম : যামিনী রায় পিতার নাম : জীতেন রায় বাড়ির নং : n0119 বয়স : 53 লিঙ্গ : পুরুষ ফটো উপলব্ধ	WB/01/004/147691	633 নাম : প্রসেনজিৎ রায় পিতার নাম : হরিনাথ রায় বাড়ির নং : n0034 বয়স : 35 লিঙ্গ : পুরুষ ফটো উপলব্ধ	UHI1397108
634 নাম : বিধান রায় পিতার নাম : যোগেশ রায় বাড়ির নং : n0032 বয়স : 40 লিঙ্গ : পুরুষ ফটো উপলব্ধ	UHI1397629	635 নাম : অলকা রায় স্বামীর নাম : রমেশ রায় বাড়ির নং : n0030 বয়স : 61 লিঙ্গ : মহিলা ফটো উপলব্ধ	WB/01/004/147236	636 নাম : হরেশ রায় পিতার নাম : যোগেশ চন্দ্র রায় বাড়ির নং : n0026 বয়স : 41 লিঙ্গ : পুরুষ ফটো উপলব্ধ	LZL2253979
637 নাম : রুমা রায় স্বামীর নাম : সরেন রায় বাড়ির নং : n0025 বয়স : 55 লিঙ্গ : মহিলা ফটো উপলব্ধ	WB/01/004/147415	638 নাম : হরেন্দ্রনাথ রায় পিতার নাম : শরৎ চন্দ্র রায় বাড়ির নং : n0024 বয়স : 58 লিঙ্গ : পুরুষ ফটো উপলব্ধ	WB/01/004/147614	639 নাম : ননীবালা রায় স্বামীর নাম : প্রাণেশ্বর রায় বাড়ির নং : n0023 বয়স : 61 লিঙ্গ : মহিলা ফটো উপলব্ধ	WB/01/004/147532
640 নাম : রুমা রায় পিতার নাম : ধনবর রায় বাড়ির নং : n0017 বয়স : 29 লিঙ্গ : মহিলা ফটো উপলব্ধ	UHI2012797	641 নাম : শুভদীপ রায় পিতার নাম : প্যারী মোহন রায় বাড়ির নং : n0012 বয়স : 39 লিঙ্গ : পুরুষ ফটো উপলব্ধ	LZL2748887	642 নাম : তপতী রায় স্বামীর নাম : প্যারীমোহন রায় বাড়ির নং : n0012 বয়স : 59 লিঙ্গ : মহিলা ফটো উপলব্ধ	WB/01/004/147550
643 নাম : অপু রায় পিতার নাম : নলেন রায় বাড়ির নং : n0126 বয়স : 33 লিঙ্গ : পুরুষ ফটো উপলব্ধ	UHI1634039	644 নাম : স্বপ্না (বর্মন) রায় স্বামীর নাম : রাখাল রায় বাড়ির নং : n0124 বয়স : 40 লিঙ্গ : মহিলা ফটো উপলব্ধ	UHI1741271	645 নাম : প্রনতী (দাস) রায় স্বামীর নাম : মদন রায় বাড়ির নং : n0121 বয়স : 37 লিঙ্গ : মহিলা ফটো উপলব্ধ	UHI1741172
646 নাম : লঙ্কেশ্বর রায় পিতার নাম : মোহন রায় বাড়ির নং : n0094 বয়স : 69 লিঙ্গ : পুরুষ ফটো উপলব্ধ	WB/01/004/147633	647 নাম : মধু রায় স্বামীর নাম : মানিক রায় বাড়ির নং : n0092 বয়স : 52 লিঙ্গ : মহিলা ফটো উপলব্ধ	WB/01/004/147557	648 নাম : দুলবালা রায় স্বামীর নাম : নবকুমার রায় বাড়ির নং : n0043 বয়স : 67 লিঙ্গ : মহিলা ফটো উপলব্ধ	WB/01/004/147196
649 নাম : অর্জুন রায় পিতার নাম : ধরনী রায় বাড়ির নং : n0088 বয়স : 37 লিঙ্গ : পুরুষ ফটো উপলব্ধ	UHI1975598	650 নাম : পুষ্পেন্দ্রনাথ রায় পিতার নাম : রাজেন্দ্রনাথ রায় বাড়ির নং : n0042 বয়স : 71 লিঙ্গ : পুরুষ ফটো উপলব্ধ	WB/01/004/147657	651 নাম : রনজিৎ রায় পিতার নাম : লঙ্কেশ্বর রায় বাড়ির নং : n0040 বয়স : 51 লিঙ্গ : পুরুষ ফটো উপলব্ধ	WB/01/004/147583
652 নাম : নারায়ন চন্দ্র রায় পিতার নাম : কাচুয়া নাথ রায় বাড়ির নং : n0154 বয়স : 62 লিঙ্গ : পুরুষ ফটো উপলব্ধ	WB/01/004/147664	653 নাম : উমেশ রায় পিতার নাম : সুশীল রায় বাড়ির নং : n0161 বয়স : 65 লিঙ্গ : পুরুষ ফটো উপলব্ধ	LZL2316578	654 নাম : রঞ্জিত রায় পিতার নাম : কচুয়া রায় বাড়ির নং : n0072 বয়স : 62 লিঙ্গ : পুরুষ ফটো উপলব্ধ	UHI3068137
655 নাম : চন্দন রায় পিতার নাম : শুকুমার রায় বাড়ির নং : n0140 বয়স : 44 লিঙ্গ : পুরুষ ফটো উপলব্ধ	LZL2049971	656 নাম : শৈলেন রায় পিতার নাম : মহেন্দ্র রায় বাড়ির নং : n0136 বয়স : 57 লিঙ্গ : পুরুষ ফটো উপলব্ধ	WB/01/004/147061	657 নাম : তাপসী রায় পিতার নাম : হেমেন্দ্র রায় বাড়ির নং : n0076 বয়স : 32 লিঙ্গ : মহিলা ফটো উপলব্ধ	UHI1633619
658 নাম : অনিমা রায় স্বামীর নাম : কমল রায় বাড়ির নং : n0054 বয়স : 61 লিঙ্গ : মহিলা ফটো উপলব্ধ	WB/01/004/147569	659 নাম : কমল রায় পিতার নাম : বৃদারু রায় বাড়ির নং : n0054 বয়স : 67 লিঙ্গ : পুরুষ ফটো উপলব্ধ	WB/01/004/147671	660 নাম : ভবেশ রায় পিতার নাম : দীনেশ রায় বাড়ির নং : n0047 বয়স : 50 লিঙ্গ : পুরুষ ফটো উপলব্ধ	WB/01/004/147382

661 নাম : মানিকচন্দ্র রায় পিতার নাম : কমলেশ্বর রায় বাড়ির নং : n0072 বয়স : 59 লিঙ্গ : পুরুষ	WB/01/004/147399 ফটো উপলব্ধ	662 নাম : খগেন্দ্রনাথ রায় পিতার নাম : কমলেশ্বর রায় বাড়ির নং : n0072 বয়স : 69 লিঙ্গ : পুরুষ	WB/01/004/147515 ফটো উপলব্ধ	663 নাম : শশীলা রায় স্বামীর নাম : কমলেশ্বর রায় বাড়ির নং : n0072 বয়স : 81 লিঙ্গ : মহিলা	WB/01/004/147421 ফটো উপলব্ধ
664 নাম : নমিতা রায় পিতার নাম : খোকাম রায় বাড়ির নং : n0061 বয়স : 44 লিঙ্গ : মহিলা	UHI0262964 ফটো উপলব্ধ	665 নাম : প্রসেনজিৎ রায় পিতার নাম : নরেন্দ্র নাথ রায় বাড়ির নং : 288 বয়স : 29 লিঙ্গ : পুরুষ	UHI2012813 ফটো উপলব্ধ	666 নাম : সুকেশী বর্মন (রায়) স্বামীর নাম : নরেন্দ্র নাথ রায় বাড়ির নং : 288 বয়স : 60 লিঙ্গ : মহিলা	LZL0067264 ফটো উপলব্ধ
667 নাম : নরেন্দ্র নাথ রায় পিতার নাম : তিলক চন্দ্র রায় বাড়ির নং : 288 বয়স : 65 লিঙ্গ : পুরুষ	LZL2334092 ফটো উপলব্ধ	668 নাম : রত্না রায় স্বামীর নাম : কনক রায় বাড়ির নং : n0201 বয়স : 37 লিঙ্গ : মহিলা	UHI0213181 ফটো উপলব্ধ	669 নাম : পূজা দে (রায়) স্বামীর নাম : মানিক রায় বাড়ির নং : n0105 বয়স : 28 লিঙ্গ : মহিলা	UHI2123396 ফটো উপলব্ধ
670 নাম : মেনকা রায় স্বামীর নাম : নলেন্দ্র নাথ রায় বাড়ির নং : n0185 বয়স : 53 লিঙ্গ : মহিলা	WB/01/004/123123 ফটো উপলব্ধ	671 নাম : জ্যোৎস্না রায় স্বামীর নাম : শিবেন্দ্রনাথ রায় বাড়ির নং : n0074 বয়স : 58 লিঙ্গ : মহিলা	WB/01/004/147278 ফটো উপলব্ধ	672 নাম : সাগর রায় পিতার নাম : শ্যামল রায় বাড়ির নং : N0092 বয়স : 25 লিঙ্গ : পুরুষ	UHI2642064 ফটো উপলব্ধ
673 নাম : সুখমা রায় স্বামীর নাম : জীতেন রায় বাড়ির নং : n0119 বয়স : 69 লিঙ্গ : মহিলা	WB/01/004/147132 ফটো উপলব্ধ	674 নাম : রাজু রায় পিতার নাম : রাজেন রায় বাড়ির নং : n0141 বয়স : 29 লিঙ্গ : পুরুষ	UHI2123586 ফটো উপলব্ধ	675 নাম : বেলি রায় স্বামীর নাম : হরিদাস রায় বাড়ির নং : n0154 বয়স : 36 লিঙ্গ : মহিলা	UHI2123560 ফটো উপলব্ধ
676 নাম : মুনমুন রায় পিতার নাম : দলিন রায় বাড়ির নং : n0136 বয়স : 28 লিঙ্গ : মহিলা	UHI2123479 ফটো উপলব্ধ	677 নাম : সুশান্ত রায় পিতার নাম : নলেন্দ্র নাথ রায় বাড়ির নং : n0126 বয়স : 53 লিঙ্গ : পুরুষ	WB/01/004/147384 ফটো উপলব্ধ	678 নাম : বিটু রায় (বর্মন) পিতার নাম : বিশ্বজিৎ রায় বাড়ির নং : n0125 বয়স : 40 লিঙ্গ : মহিলা	LZL2749000 ফটো উপলব্ধ
679 নাম : মদন রায় পিতার নাম : মনি রায় বাড়ির নং : n0121 বয়স : 39 লিঙ্গ : পুরুষ	LZL2316396 ফটো উপলব্ধ	680 নাম : মিঠুন রায় পিতার নাম : বিমল রায় বাড়ির নং : n0121 বয়স : 30 লিঙ্গ : পুরুষ	UHI1870104 ফটো উপলব্ধ	681 নাম : মমতা রায় স্বামীর নাম : শ্যামল রায় বাড়ির নং : n0092 বয়স : 41 লিঙ্গ : মহিলা	LZL2812881 ফটো উপলব্ধ
682 নাম : শান্তনু রায় পিতার নাম : শ্যামল রায় বাড়ির নং : 3/60 বয়স : 23 লিঙ্গ : পুরুষ	UHI2951903 ফটো উপলব্ধ	683 নাম : সম্পা রায় পিতার নাম : পুষ্পেন্দ্র নাথ রায় বাড়ির নং : n0042 বয়স : 40 লিঙ্গ : মহিলা	LZL2316180 ফটো উপলব্ধ	684 নাম : ধরনী রায় পিতার নাম : ধীরেন রায় বাড়ির নং : n0088 বয়স : 73 লিঙ্গ : পুরুষ	WB/01/004/147467 ফটো উপলব্ধ
685 নাম : নিমাই রায় পিতার নাম : মনি রায় বাড়ির নং : n0075 বয়স : 38 লিঙ্গ : পুরুষ	LZL2548212 ফটো উপলব্ধ	686 নাম : মনি রায় পিতার নাম : জয়কান্ত রায় বাড়ির নং : n0075 বয়স : 66 লিঙ্গ : পুরুষ	WB/01/004/147366 ফটো উপলব্ধ	687 নাম : মালতী রায় স্বামীর নাম : নির্মল রায় বাড়ির নং : n0143 বয়স : 63 লিঙ্গ : মহিলা	WB/01/004/147418 ফটো উপলব্ধ
688 নাম : টুম্পা রায় স্বামীর নাম : রঞ্জিৎ রায় বাড়ির নং : n0085 বয়স : 32 লিঙ্গ : মহিলা	UHI1633718 ফটো উপলব্ধ	689 নাম : কৃষ্ণ রায় পিতার নাম : ভবেন রায় বাড়ির নং : n0083 বয়স : 51 লিঙ্গ : পুরুষ	WB/01/004/147240 ফটো উপলব্ধ	690 নাম : আরতী রায় স্বামীর নাম : অসীম রায় বাড়ির নং : n0061 বয়স : 46 লিঙ্গ : মহিলা	LZL2548089 ফটো উপলব্ধ

691 নাম : খোকানাথ রায় পিতার নাম: মৈত্র রায় বাড়ির নং : n0061 বয়স : 71 লিঙ্গ : পুরুষ ফটো উপলব্ধ	WB/01/004/147638	692 নাম : অসিম রায় পিতার নাম: জিবেন রায় বাড়ির নং : n0072 বয়স : 27 লিঙ্গ : পুরুষ ফটো উপলব্ধ	UHI2318285	693 নাম : রমেশচন্দ্র রায় পিতার নাম: বেভা রায় বাড়ির নং : n0035 বয়স : 63 লিঙ্গ : পুরুষ ফটো উপলব্ধ	WB/01/004/147107
694 নাম : হরিনাথ রায় পিতার নাম: লক্ষ্মীনাথ রায় বাড়ির নং : n0034 বয়স : 58 লিঙ্গ : পুরুষ ফটো উপলব্ধ	WB/01/004/147647	695 নাম : যোগেশ রায় পিতার নাম: নবকান্ত রায় বাড়ির নং : n0032 বয়স : 66 লিঙ্গ : পুরুষ ফটো উপলব্ধ	WB/01/004/147045	696 নাম : আরতী রায় স্বামীর নাম: যোগেশ রায় বাড়ির নং : n0026 বয়স : 59 লিঙ্গ : মহিলা ফটো উপলব্ধ	WB/01/004/147522
697 নাম : চৈতন্য রায় পিতার নাম: জানকীনাথ রায় বাড়ির নং : n0026 বয়স : 38 লিঙ্গ : পুরুষ ফটো উপলব্ধ	UHI1975622	698 নাম : জয়ন্তী অধিকারী (রায়) স্বামীর নাম: জানকীনাথ রায় বাড়ির নং : n0026 বয়স : 53 লিঙ্গ : মহিলা ফটো উপলব্ধ	UHI1975648	699 নাম : প্রতাপ রায় পিতার নাম: সরেন রায় বাড়ির নং : n0025 বয়স : 35 লিঙ্গ : পুরুষ ফটো উপলব্ধ	UHI1397215
700 নাম : সীমা রায় স্বামীর নাম: হরেন্দ্র নাথ রায় বাড়ির নং : n0024 বয়স : 51 লিঙ্গ : মহিলা ফটো উপলব্ধ	WB/01/004/147506	701 নাম : সুভাষ রায় পিতার নাম: প্রাণেশ্বর রায় বাড়ির নং : n0023 বয়স : 38 লিঙ্গ : পুরুষ ফটো উপলব্ধ	LZL2548329	702 নাম : শান্তি রায় স্বামীর নাম: প্রভাত চ রয় বাড়ির নং : n0021 বয়স : 66 লিঙ্গ : মহিলা ফটো উপলব্ধ	UHI2931723
703 নাম : তাপসী (বর্মন) রায় স্বামীর নাম: সুজিত রায় বাড়ির নং : n0002 বয়স : 35 লিঙ্গ : মহিলা ফটো উপলব্ধ	UHI1532068	704 নাম : অবিনাশ রায় পিতার নাম: ধীরেন্দ্র নাথ রায় বাড়ির নং : n0001 বয়স : 47 লিঙ্গ : পুরুষ ফটো উপলব্ধ	LZL2748937	705 নাম : অরবিন্দ রায় পিতার নাম: মহেন্দ্র রায় বাড়ির নং : n0117 বয়স : 29 লিঙ্গ : পুরুষ ফটো উপলব্ধ	UHI2012771
# 706 নাম : ননী বালা রায় স্বামীর নাম: তারিনীকান্ত রায় বাড়ির নং : n0116 বয়স : 65 লিঙ্গ : মহিলা ফটো উপলব্ধ	UHI3101359	707 নাম : বাপ্পী রায় পিতার নাম: দেবেন্দ্র নাথ রায় বাড়ির নং : n0106 বয়স : 43 লিঙ্গ : পুরুষ ফটো উপলব্ধ	LZL2050227	708 নাম : সুচিত্রা রায় স্বামীর নাম: শ্রীদাম রায় বাড়ির নং : n0032 বয়স : 32 লিঙ্গ : মহিলা ফটো উপলব্ধ	UHI1870047
709 নাম : অর্চিতা রায় পিতার নাম: পূর্ণেন্দ্র রায় বাড়ির নং : এন000 বয়স : 21 লিঙ্গ : মহিলা ফটো উপলব্ধ	UHI2883262	710 নাম : গিরীশ রায় পিতার নাম: দেবেন্দ্র রায় বাড়ির নং : n0108 বয়স : 65 লিঙ্গ : পুরুষ ফটো উপলব্ধ	UHI2613479	711 নাম : বিউটি বর্মন (রায়) স্বামীর নাম: অনুপ রায় বাড়ির নং : n0062 বয়স : 29 লিঙ্গ : মহিলা ফটো উপলব্ধ	UHI2123727
712 নাম : মৌমিতা দাস রায় স্বামীর নাম: মানবেন্দ্র রায় বাড়ির নং : n0076 বয়স : 31 লিঙ্গ : মহিলা ফটো উপলব্ধ	UHI2123701	713 নাম : অনিমেষ রায় পিতার নাম: দীনেশ রায় বাড়ির নং : n0146 বয়স : 37 লিঙ্গ : পুরুষ ফটো উপলব্ধ	WII0675314	714 নাম : গায়ত্রী রায় স্বামীর নাম: দিলীপ কুমার রায় বাড়ির নং : n0064 বয়স : 61 লিঙ্গ : মহিলা ফটো উপলব্ধ	WB/01/004/147430
715 নাম : অজিৎ রায় পিতার নাম: মহেন্দ্র রায় বাড়ির নং : n0134 বয়স : 63 লিঙ্গ : পুরুষ ফটো উপলব্ধ	WB/01/004/147370	716 নাম : চিত্তরঞ্জন রায় পিতার নাম: ধীরেন্দ্র নাথ রায় বাড়ির নং : n0103 বয়স : 41 লিঙ্গ : পুরুষ ফটো উপলব্ধ	LZL2253920	717 নাম : নিরঞ্জন রায় পিতার নাম: ধীরেন্দ্র নাথ রায় বাড়ির নং : n0103 বয়স : 43 লিঙ্গ : পুরুষ ফটো উপলব্ধ	LZL2049773
718 নাম : তপন রায় পিতার নাম: সুবোধ রায় বাড়ির নং : n0095 বয়স : 38 লিঙ্গ : পুরুষ ফটো উপলব্ধ	LZL2748903	719 নাম : গীতা রায় স্বামীর নাম: কুলেন্দ্র নাথ রায় বাড়ির নং : n0051 বয়স : 60 লিঙ্গ : মহিলা ফটো উপলব্ধ	UHI2552735	720 নাম : মণীশ রায় পিতার নাম: রতন রায় বাড়ির নং : 3/60 বয়স : 20 লিঙ্গ : পুরুষ ফটো উপলব্ধ	UHI2948198

721 নাম : চিরঞ্জিৎ রায় পিতার নাম: অজিত রায় বাড়ির নং : n0134 বয়স : 37 লিঙ্গ : পুরুষ	LZL2749034 ফটো উপলব্ধ	722 নাম : বিমল রায় পিতার নাম: মনি রায় বাড়ির নং : n0121 বয়স : 46 লিঙ্গ : পুরুষ	UHI2586527 ফটো উপলব্ধ	723 নাম : প্রিয়াকা রায় পিতার নাম: রঞ্জিত রায় বাড়ির নং : N0134 বয়স : 24 লিঙ্গ : পুরুষ	UHI2641785 ফটো উপলব্ধ
724 নাম : সুনীতি রায় স্বামীর নাম: রঞ্জিত রায় বাড়ির নং : n0134 বয়স : 52 লিঙ্গ : মহিলা	UHI0262527 ফটো উপলব্ধ	725 নাম : মনোবালা রায় স্বামীর নাম: ভবেন রায় বাড়ির নং : n0083 বয়স : 76 লিঙ্গ : মহিলা	UHI2569226 ফটো উপলব্ধ	726 নাম : মিন্টু রায় পিতার নাম: সুশান্ত রায় বাড়ির নং : n0126 বয়স : 30 লিঙ্গ : পুরুষ	UHI2123388 ফটো উপলব্ধ
727 নাম : রতন রায় পিতার নাম: উমেশ রায় বাড়ির নং : n0105 বয়স : 40 লিঙ্গ : পুরুষ	LZL2673606 ফটো উপলব্ধ	728 নাম : প্রমিলা রায় স্বামীর নাম: যদু রায় বাড়ির নং : n0105 বয়স : 68 লিঙ্গ : মহিলা	LZL2315836 ফটো উপলব্ধ	729 নাম : সুনীতি রায় স্বামীর নাম: চিত্তরঞ্জন রায় বাড়ির নং : n0103 বয়স : 41 লিঙ্গ : মহিলা	UHI1397132 ফটো উপলব্ধ
730 নাম : কবিতা রায় স্বামীর নাম: নন্দদুলাল রায় বাড়ির নং : 200 বয়স : 53 লিঙ্গ : মহিলা	LZL1188077 ফটো উপলব্ধ	731 নাম : সুবোধ রায় পিতার নাম: পুষ্পনাথ রায় বাড়ির নং : n0095 বয়স : 73 লিঙ্গ : পুরুষ	WB/01/004/147489 ফটো উপলব্ধ	732 নাম : পিনাকী রায় পিতার নাম: তারিনী কান্ত রায় বাড়ির নং : n0116 বয়স : 34 লিঙ্গ : পুরুষ	UHI1397546 ফটো উপলব্ধ
733 নাম : রত্না রায় বর্মন স্বামীর নাম: তপন রায় বাড়ির নং : n0095 বয়স : 31 লিঙ্গ : মহিলা	UHI2123644 ফটো উপলব্ধ	734 নাম : কিরনমালা রায় স্বামীর নাম: জীবেন রায় বাড়ির নং : n0072 বয়স : 63 লিঙ্গ : মহিলা	WB/01/004/147263 ফটো উপলব্ধ	735 নাম : বাসন্তী রায় স্বামীর নাম: খগেন্দ্র রায় বাড়ির নং : n0072 বয়স : 63 লিঙ্গ : মহিলা	WB/01/004/147585 ফটো উপলব্ধ
736 নাম : অনিতা রায় স্বামীর নাম: বিমল চন্দ্র রায় বাড়ির নং : n0174 বয়স : 56 লিঙ্গ : মহিলা	WB/01/004/210307 ফটো উপলব্ধ	737 নাম : বীনা রায় স্বামীর নাম: নবীন রায় বাড়ির নং : n0172 বয়স : 48 লিঙ্গ : মহিলা	UHI0264952 ফটো উপলব্ধ	738 নাম : তপন রায় পিতার নাম: মনেশ্বর রায় বাড়ির নং : n0118 বয়স : 36 লিঙ্গ : পুরুষ	UHI1397157 ফটো উপলব্ধ
739 নাম : কম্পনা রায় (বর্মন) স্বামীর নাম: বাবু রায় বাড়ির নং : n0200 বয়স : 43 লিঙ্গ : মহিলা	LZL2049203 ফটো উপলব্ধ	740 নাম : সম্পা রায় বর্মন স্বামীর নাম: বিনোদ রায় বাড়ির নং : n0191 বয়স : 34 লিঙ্গ : মহিলা	UHI1604446 ফটো উপলব্ধ	741 নাম : ঝুমা রায় মন্ডল স্বামীর নাম: গৌতম রায় বাড়ির নং : n0244 বয়স : 37 লিঙ্গ : মহিলা	LZL2818821 ফটো উপলব্ধ
742 নাম : নিরবালা রায় স্বামীর নাম: মুরারী মোহন রায় বাড়ির নং : n0241 বয়স : 70 লিঙ্গ : মহিলা	UHI2930964 ফটো উপলব্ধ	743 নাম : আরতী রায় সিংহ স্বামীর নাম: রমেশচন্দ্র রায় সিংহ বাড়ির নং : n0099 বয়স : 69 লিঙ্গ : মহিলা	WB/01/004/147083 ফটো উপলব্ধ	744 নাম : মধুসূদন রায় সিংহ পিতার নাম: রমেশ রায় সিংহ বাড়ির নং : n0099 বয়স : 43 লিঙ্গ : পুরুষ	LZL1437730 ফটো উপলব্ধ
745 নাম : নির্মাল রায় সিংহ পিতার নাম: পর্বনাথ রায় সিংহ বাড়ির নং : n0099 বয়স : 59 লিঙ্গ : পুরুষ	LZL2316081 ফটো উপলব্ধ	746 নাম : মানিক রায় সিংহ পিতার নাম: মনমোহন রায় সিংহ বাড়ির নং : n0110 বয়স : 49 লিঙ্গ : পুরুষ	WB/01/004/147388 ফটো উপলব্ধ	747 নাম : গোবিন্দ রায় সিংহ পিতার নাম: মনমোহন রায় সিংহ বাড়ির নং : n0110 বয়স : 47 লিঙ্গ : পুরুষ	LZL1545755 ফটো উপলব্ধ
748 নাম : জিনিয়া রায় সিংহ পিতার নাম: মানিক রায় সিংহ বাড়ির নং : এন0110 বয়স : 24 লিঙ্গ : মহিলা	UHI2704484 ফটো উপলব্ধ	749 নাম : বীনা (অধিকারী) রায় সিংহ স্বামীর নাম: পবিত্র রায় সিংহ বাড়ির নং : n0110 বয়স : 33 লিঙ্গ : মহিলা	UHI1741198 ফটো উপলব্ধ	750 নাম : পবিত্র রায় সিংহ পিতার নাম: মনোমোহন রায় সিংহ বাড়ির নং : n0110 বয়স : 45 লিঙ্গ : পুরুষ	LZL1437748 ফটো উপলব্ধ

751 নাম : সন্ধ্যা রায় সিংহ স্বামীর নাম: মানিক রায় সিংহ বাড়ির নং : n0110 বয়স : 43 লিঙ্গ : মহিলা	LZL2316123 ফটো উপলব্ধ	752 নাম : শঙ্খদীপ রায় সিংহ পিতার নাম: মানিক রায় সিংহ বাড়ির নং : এন0110 বয়স : 22 লিঙ্গ : পুরুষ	UHI2799880 ফটো উপলব্ধ	753 নাম : রুপা রায় সিংহ স্বামীর নাম: গোবিন্দ রায় সিংহ বাড়ির নং : 65 বয়স : 43 লিঙ্গ : মহিলা	LZL2673697 ফটো উপলব্ধ
754 নাম : বিমলা রায় সিংহ স্বামীর নাম: মনমোহন রায় সিংহ বাড়ির নং : n0110 বয়স : 74 লিঙ্গ : মহিলা	WB/01/004/147495 ফটো উপলব্ধ	755 নাম : ললিতা রায় সিংহ স্বামীর নাম: মধুসূদন রায় সিংহ বাড়ির নং : n0099 বয়স : 34 লিঙ্গ : মহিলা	UHI1633726 ফটো উপলব্ধ	756 নাম : হিমালী রায় সিংহ স্বামীর নাম: নির্মল রায় সিংহ বাড়ির নং : n0099 বয়স : 53 লিঙ্গ : মহিলা	UHI2564714 ফটো উপলব্ধ
757 নাম : সঞ্জয় শীল পিতার নাম: পরেশ শীল বাড়ির নং : n0127 বয়স : 41 লিঙ্গ : পুরুষ	LZL2316149 ফটো উপলব্ধ	758 নাম : মামনী শীল স্বামীর নাম: প্রবীর শীল বাড়ির নং : n0127 বয়স : 36 লিঙ্গ : মহিলা	TIH1210673 ফটো উপলব্ধ	759 নাম : প্রবীর শীল পিতার নাম: পরেশ শীল বাড়ির নং : n0127 বয়স : 49 লিঙ্গ : পুরুষ	UHI2900660 ফটো উপলব্ধ
760 নাম : মামনী শীল স্বামীর নাম: সুজিত শীল বাড়ির নং : n0127 বয়স : 42 লিঙ্গ : মহিলা	LZL2548154 ফটো উপলব্ধ	761 নাম : সুজিত শীল পিতার নাম: পরেশ চন্দ্র শীল বাড়ির নং : n0127 বয়স : 47 লিঙ্গ : পুরুষ	LZL1544725 ফটো উপলব্ধ	762 নাম : বিশুজিৎ শর্মা পিতার নাম: পরিমল শর্মা বাড়ির নং : এন0127 বয়স : 25 লিঙ্গ : পুরুষ	UHI2455285 ফটো উপলব্ধ
763 নাম : কম্পনা শীল স্বামীর নাম: পরেশ চন্দ্র শীল বাড়ির নং : n0127 বয়স : 69 লিঙ্গ : মহিলা	WB/01/004/147535 ফটো উপলব্ধ	764 নাম : সুরনজীৎ শীল পিতার নাম: সুজীত শীল বাড়ির নং : এন0127 বয়স : 22 লিঙ্গ : পুরুষ	UHI2798304 ফটো উপলব্ধ	765 নাম : ববিতা বিশ্বাস শীল স্বামীর নাম: সঞ্জয় শীল বাড়ির নং : n0127 বয়স : 37 লিঙ্গ : মহিলা	UHI2123669 ফটো উপলব্ধ
766 নাম : বিকাশ দে পিতার নাম: বিমল দে বাড়ির নং : n0009 বয়স : 37 লিঙ্গ : পুরুষ	LZL2749083 ফটো উপলব্ধ	767 নাম : সুজাতা সরকার পিতার নাম: নিরঞ্জন সরকার বাড়ির নং : n0111 বয়স : 40 লিঙ্গ : মহিলা	UHI1532274 ফটো উপলব্ধ	768 নাম : সন্ধ্যা সরকার স্বামীর নাম: নিরঞ্জন সরকার বাড়ির নং : n0111 বয়স : 63 লিঙ্গ : মহিলা	WB/01/004/147169 ফটো উপলব্ধ
769 নাম : দীপক সরকার পিতার নাম: নিরঞ্জন সরকার বাড়ির নং : n0111 বয়স : 36 লিঙ্গ : পুরুষ	LZL2812857 ফটো উপলব্ধ	770 নাম : নিমাই সরকার পিতার নাম: নিরঞ্জন সরকার বাড়ির নং : n0111 বয়স : 34 লিঙ্গ : পুরুষ	UHI1532159 ফটো উপলব্ধ	771 নাম : সুস্মা বর্মণ স্বামীর নাম: দীপক বর্মণ বাড়ির নং : n0111 বয়স : 42 লিঙ্গ : মহিলা	UHI2123628 ফটো উপলব্ধ
772 নাম : প্রতিমা সরকার স্বামীর নাম: পরিমল সরকার বাড়ির নং : n0009 বয়স : 51 লিঙ্গ : মহিলা	WB/01/004/147377 ফটো উপলব্ধ	773 নাম : পরিমল সরকার পিতার নাম: নারায়ণ সরকার বাড়ির নং : n0238 বয়স : 56 লিঙ্গ : পুরুষ	WB/01/004/147339 ফটো উপলব্ধ	774 নাম : টিনা দাস স্বামীর নাম: বিকাশ দে বাড়ির নং : n0009 বয়স : 29 লিঙ্গ : মহিলা	UHI2386274 ফটো উপলব্ধ
775 নাম : নিরঞ্জন সরকার পিতার নাম: চিত্তরঞ্জন সরকার বাড়ির নং : n0111 বয়স : 70 লিঙ্গ : পুরুষ	WB/01/004/147378 ফটো উপলব্ধ	776 নাম : পার্বতী সাহা স্বামীর নাম: মহেন সাহা বাড়ির নং : n0147 বয়স : 69 লিঙ্গ : মহিলা	WB/01/004/147576 ফটো উপলব্ধ	777 নাম : ললিত সিংহ পিতার নাম: ভবেন্দ্র নাথ সিংহ বাড়ির নং : n0109 বয়স : 55 লিঙ্গ : পুরুষ	WB/01/004/147610 ফটো উপলব্ধ
778 নাম : সৈকত সেন সিংহ পিতার নাম: বকুল সেন সিংহ বাড়ির নং : এন000 বয়স : 23 লিঙ্গ : পুরুষ	UHI2704575 ফটো উপলব্ধ	779 নাম : তৃষ্ণা সেন সিংহ স্বামীর নাম: বকুল সেন সিংহ বাড়ির নং : এন0199 বয়স : 44 লিঙ্গ : মহিলা	LZL2076446 ফটো উপলব্ধ	780 নাম : রূপালি পাল পিতার নাম: অনিল পাল বাড়ির নং : 3/60 বয়স : 29 লিঙ্গ : মহিলা	UHI2134914 ফটো উপলব্ধ

781 নাম : বকুল সেন সিংহ পিতার নাম: মুকুন্দ সেন সিংহ বাড়ির নং : n0198 বয়স : 56 লিঙ্গ : পুরুষ	LZL2340792 ফটো উপলব্ধ	782 নাম : মিনতি রায় স্বামীর নাম: রাজকুমার রায় বাড়ির নং : এন000 বয়স : 40 লিঙ্গ : মহিলা	UHI1532340 ফটো উপলব্ধ	783 নাম : রাজ কুমার রায় পিতার নাম: বিদ্যানাথ রায় বাড়ির নং : এন000 বয়স : 45 লিঙ্গ : পুরুষ	UHI0265470 ফটো উপলব্ধ
784 নাম : রীন্দু পারভিন পিতার নাম: ফজলে রহমান বাড়ির নং : এন0049 বয়স : 29 লিঙ্গ : মহিলা	SKW2020303 ফটো উপলব্ধ	785 নাম : অনিতা রায় পিতার নাম: ললিত চন্দ্র রায় বাড়ির নং : 3/60 বয়স : 47 লিঙ্গ : মহিলা	LZL1545656 ফটো উপলব্ধ	786 নাম : অমিত রায় পিতার নাম: খগেন্দ্র নাথ রায় বাড়ির নং : 3/60 বয়স : 36 লিঙ্গ : পুরুষ	UHI0345462 ফটো উপলব্ধ
787 নাম : সৌমিতা অধিকারী পিতার নাম: সুরোজ কুমার অধিকারী বাড়ির নং : 3/60 বয়স : 29 লিঙ্গ : মহিলা	TIH1892579 ফটো উপলব্ধ	788 নাম : অর্চনা কাষী স্বামীর নাম: প্রোতাপ রয় বাড়ির নং : সি/ও- প্রোতাপ রয় বয়স : 29 লিঙ্গ : মহিলা	UHI2020220 ফটো উপলব্ধ	789 নাম : সুরত রায় পিতার নাম: ভারতচন্দ্র রায় বাড়ির নং : সি.ই.এন-89 বয়স : 20 লিঙ্গ : পুরুষ	UHI3024759 ফটো উপলব্ধ
790 নাম : রিয়া দে স্বামীর নাম: সুশান্ত দাস বাড়ির নং : 3/60 বয়স : 22 লিঙ্গ : মহিলা	UHI3025947 ফটো উপলব্ধ	791 নাম : বিউটি বর্মন স্বামীর নাম: সৃজন বর্মন বাড়ির নং : 3/60 বয়স : 24 লিঙ্গ : মহিলা	UHI3026028 ফটো উপলব্ধ	792 নাম : পারমিতা রায় পিতার নাম: উত্তম কুমার রায় বাড়ির নং : 3/60 বয়স : 20 লিঙ্গ : মহিলা	UHI3036324 ফটো উপলব্ধ
793 নাম : সন্তোষী বর্মন স্বামীর নাম: চিন্ময় রায় বাড়ির নং : 3/61 বয়স : 22 লিঙ্গ : মহিলা	UHI3030749 ফটো উপলব্ধ	794 নাম : নিহা রায় পিতার নাম: দীপক রায় বাড়ির নং : দ/ও: দীপক রয় বয়স : 19 লিঙ্গ : মহিলা	UHI3032620 ফটো উপলব্ধ	795 নাম : বুদ্ধদেব রায় পিতার নাম: বাবলা রায় বাড়ির নং : 3/60 বয়স : 22 লিঙ্গ : পুরুষ	UHI3033818 ফটো উপলব্ধ
796 নাম : রাজা বর্মন পিতার নাম: জিতেন বর্মন বাড়ির নং : এন001 বয়স : 19 লিঙ্গ : পুরুষ	UHI3038460 ফটো উপলব্ধ	797 নাম : রমা রায় স্বামীর নাম: লিটন কাষী বাড়ির নং : 3/60 বয়স : 24 লিঙ্গ : মহিলা	UHI3044823 ফটো উপলব্ধ	798 নাম : সুজাতা কাষী পিতার নাম: সুজিত কাষী বাড়ির নং : জোঁরাদোকান বয়স : 24 লিঙ্গ : মহিলা	UHI3052057 ফটো উপলব্ধ
799 নাম : রাজীব কাষী পিতার নাম: দিলীপ কাষী বাড়ির নং : এন12 বয়স : 21 লিঙ্গ : পুরুষ	UHI3048022 ফটো উপলব্ধ	800 নাম : সঙ্গীতা রায় পিতার নাম: পরিমল রায় বাড়ির নং : 3/60 বয়স : 19 লিঙ্গ : মহিলা	UHI3049517 ফটো উপলব্ধ	801 নাম : সাগরিকা বর্মন মায়ের নাম: নমিতা বর্মন বাড়ির নং : এন000 বয়স : 21 লিঙ্গ : মহিলা	UHI2975191 ফটো উপলব্ধ
802 নাম : আরতি রায় স্বামীর নাম: ধীরেন্দ্র নাথ রায় বাড়ির নং : খোন্টা বয়স : 41 লিঙ্গ : মহিলা	UHI1396589 ফটো উপলব্ধ	803 নাম : পাপিয়া রায় পিতার নাম: ভদ্র মোহন রায় বাড়ির নং : 3/60 বয়স : 27 লিঙ্গ : মহিলা	UHI2319911 ফটো উপলব্ধ	804 নাম : প্রীতি অধিকারী পিতার নাম: পরেশ অধিকারী বাড়ির নং : 3/60 বয়স : 26 লিঙ্গ : পুরুষ	UHI2375392 ফটো উপলব্ধ
805 নাম : মিনতি বর্মন পিতার নাম: তিলকচান বর্মন বাড়ির নং : 3/60 বয়স : 28 লিঙ্গ : মহিলা	NEV1680057 ফটো উপলব্ধ	806 নাম : ঈষা রায় দাস স্বামীর নাম: বিণ্ডু দাস বাড়ির নং : 3/60 বয়স : 24 লিঙ্গ : মহিলা	UHI3064615 ফটো উপলব্ধ	807 নাম : সমুদ্র রায় সিংহ পিতার নাম: গোবিন্দ রায় সিংহ বাড়ির নং : না বয়স : 19 লিঙ্গ : পুরুষ	UHI3064706 ফটো উপলব্ধ
808 নাম : মন্দি রয় পিতার নাম: চন্দন রয় বাড়ির নং : 139 বয়স : 20 লিঙ্গ : মহিলা	UHI3075504 ফটো উপলব্ধ	809 নাম : মানবী রায় পিতার নাম: সত্যেন্দ্র নাথ রায় বাড়ির নং : দ/ও সত্যেন্দ্র নাথ রয়,জোঁরাদোকান বয়স : 19 লিঙ্গ : মহিলা	UHI3077708 ফটো উপলব্ধ	810 নাম : সুরত দাস পিতার নাম: শ্যামল দাস বাড়ির নং : না বয়স : 25 লিঙ্গ : পুরুষ	UHI3083748 ফটো উপলব্ধ

811	1	UHI3088465
নাম : সুপর্ণা রায় স্বামীর নাম: নোটিন কার্যী বাড়ির নং : 3/60 বয়স : 21 লিঙ্গ : মহিলা		
ফটো উপলব্ধ		

812	1	UHI3092558
নাম : অলকনন্দা সিংহ পিতার নাম: ললিত সিংহ বাড়ির নং : 3/60 বয়স : 18 লিঙ্গ : মহিলা		
ফটো উপলব্ধ		

813	1	UHI3095924
নাম : রিতু রায় পিতার নাম: নারায়ণ রায় বাড়ির নং : 3/60 বয়স : 18 লিঙ্গ : মহিলা		
ফটো উপলব্ধ		

814	1	UHI3097888
নাম : রৌনক কার্যী পিতার নাম: গৌতম কার্যী বাড়ির নং : 00 বয়স : 18 লিঙ্গ : পুরুষ		
ফটো উপলব্ধ		

815	1	UHI3098852
নাম : জ্যোতি বর্মন পিতার নাম: খগেন বর্মন বাড়ির নং : খোল্টা বয়স : 18 লিঙ্গ : পুরুষ		
ফটো উপলব্ধ		

816	1	CBJ5136265
নাম : অনিমা রায় স্বামীর নাম: বিধুভূষণ রায় বাড়ির নং : 3/60 বয়স : 53 লিঙ্গ : মহিলা		
ফটো উপলব্ধ		

নির্বাচক সংখ্যার সারসংক্ষেপ :

A) নির্বাচকের সংখ্যা :

	নির্বাচক তালিকার প্রকৃতি	নির্বাচক তালিকার পরিচিতি :	নির্বাচকের সংখ্যা :			
			পুরুষ	মহিলা	তৃতীয় লিঙ্গ	মোট
I	মূল তালিকা	মূল তালিকা	বিশেষ নিবিড় সংশোধনী ২০২৬-এর চূড়ান্ত ভোটার তালিকা			
II	1- সংযোজন তালিকা	সংযোজনী 1	বিশেষ সংক্ষিপ্ত সংশোধন 2026			
III	2- বিয়োজন তালিকা	সংযোজনী 1	বিশেষ সংক্ষিপ্ত সংশোধন 2026			
IV	'লিঙ্গ ক্ষেত্রের' পরিবর্তনের কারণে পার্থক্য		0	0	0	0
নির্বাচকের মোট সংখ্যা (I+II-III+IV)			412	398	0	810

B) ক্রটি সংশোধনের সংখ্যা :

নির্বাচক তালিকার প্রকৃতি	নির্বাচক তালিকার পরিচিতি :	ক্রটি সংশোধনের সংখ্যা :
সংযোজনী 1	বিশেষ সংক্ষিপ্ত সংশোধন 2026	1

নির্বাচক নিবন্ধন আধিকারিকের স্বাক্ষর

E-মৃত, S-স্থানান্তরিত, R-একাধিকবার অন্তর্ভুক্ত, M-নিখোঁজ, Q-যোগ্য নহে