

নির্বাচক তালিকা 2026 S25 পশ্চিমবঙ্গ

বিধানসভা নির্বাচনক্ষেত্রের নং, নাম ও সংরক্ষণের স্থিতি : 3 - কুচবিহার উত্তর (তপশীলি জাতি)		অংশ নং : 74																			
বিধানসভা নির্বাচনক্ষেত্রটি যে লোকসভা নির্বাচনক্ষেত্রের / ক্ষেত্রসমূহের অন্তর্ভুক্ত তার নং, নাম ও সংরক্ষণ স্থিতি : 1 - কুচবিহার (তপশীলি জাতি)																					
1. সংশোধনের পূর্ণ বিবরণ																					
সংশোধনের বৎসর :	2026	নির্বাচক তালিকার পরিচিতি :																			
ভিত্তি তারিখ :	01-01-2026	বিশেষ নিবিড় সংশোধনী ২০২৬-এর চূড়ান্ত ভোটার তালিকা																			
সংশোধনের প্রকৃতি :	বিশেষ নিবিড় সংশোধনী 2026																				
প্রকাশনার তারিখ :	28-02-2026																				
2. অংশ ও নির্বাচনী এলাকার পূর্ণ বিবরণ :																					
অংশের ভাগ নং ও নাম :																					
1-বড়াইবাড়ী দ্বিতীয় খন্ড		<table border="1" style="width: 100%; border-collapse: collapse;"> <tr> <td>প্রধান শহর/গ্রাম</td> <td>: বড়াইবাড়ী দ্বিতীয় খণ্ড</td> </tr> <tr> <td>ওয়ার্ড</td> <td>:</td> </tr> <tr> <td>থানা</td> <td>: পুণ্ডিবাড়ী</td> </tr> <tr> <td>গ্রাম পঞ্চগায়েত</td> <td>: আমবাড়ী</td> </tr> <tr> <td>ব্লক</td> <td>: কুচবিহার-২</td> </tr> <tr> <td>মহকুমা</td> <td>: কুচবিহার সদর</td> </tr> <tr> <td>জেলা</td> <td>: কুচবিহার</td> </tr> <tr> <td>পিন</td> <td>: 736133</td> </tr> </table>				প্রধান শহর/গ্রাম	: বড়াইবাড়ী দ্বিতীয় খণ্ড	ওয়ার্ড	:	থানা	: পুণ্ডিবাড়ী	গ্রাম পঞ্চগায়েত	: আমবাড়ী	ব্লক	: কুচবিহার-২	মহকুমা	: কুচবিহার সদর	জেলা	: কুচবিহার	পিন	: 736133
প্রধান শহর/গ্রাম	: বড়াইবাড়ী দ্বিতীয় খণ্ড																				
ওয়ার্ড	:																				
থানা	: পুণ্ডিবাড়ী																				
গ্রাম পঞ্চগায়েত	: আমবাড়ী																				
ব্লক	: কুচবিহার-২																				
মহকুমা	: কুচবিহার সদর																				
জেলা	: কুচবিহার																				
পিন	: 736133																				
3. ভোট গ্রহন কেন্দ্রের পূর্ণ বিবরণ :																					
ভোট গ্রহন কেন্দ্রের নং, নাম :		ভোট গ্রহন কেন্দ্রের শ্রেণী :		গ্রামীণ																	
74 - কানাইলাল ফিফথ প্ল্যান প্রাইমারী স্কুল		এই অংশে সহায়ক ভোটগ্রহন কেন্দ্রের সংখ্যা		0																	
ভোট গ্রহন কেন্দ্রের ঠিকানা :		:																			
কানাইলাল ফিফথ প্ল্যান প্রাইমারী স্কুল, বড়াইবাড়ী দ্বিতীয় খন্ড																					
4. নির্বাচকের সংখ্যা :																					
প্রথম ক্রমিক নং	শেষ ক্রমিক নং	মোট সংখ্যা																			
		পুরুষ	মহিলা	তৃতীয় লিঙ্গ	মোট																
1	1144	597	537	0	1134																

নির্বাচক নিবন্ধন আধিকারিকের স্বাক্ষর

Nazri Naksha

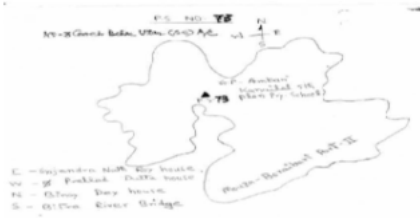

Google Map View

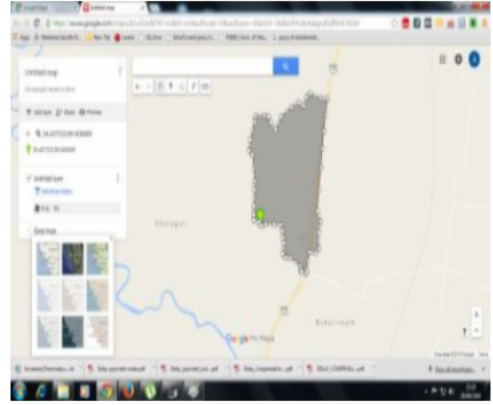

Polling Station Building Front View



Polling Station Front View



Cad View

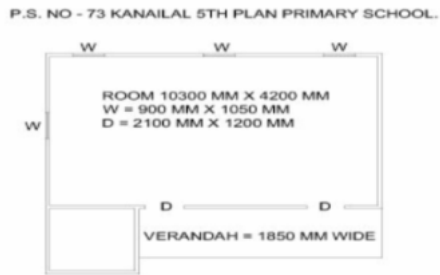

Key MAP View

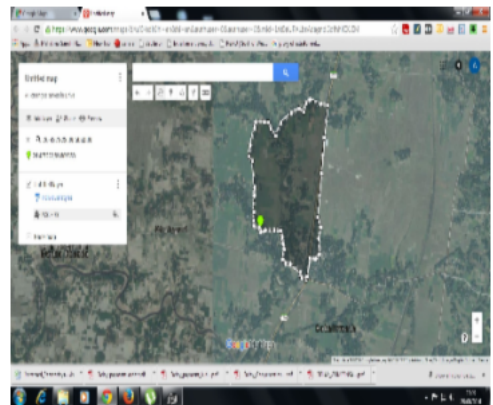

1 নাম : অর্পিতা (সেন) সরকার স্বামীর নাম: অভিজিৎ সরকার বাড়ির নং : n0273 বয়স : 32 লিঙ্গ : মহিলা	UHI1646967 ফটো উপলব্ধ	2 নাম : বিকাশ অধিকারী পিতার নাম: শশীন অধিকারী বাড়ির নং : n0198 বয়স : 74 লিঙ্গ : পুরুষ	UHI2773513 ফটো উপলব্ধ	3 নাম : ধীরেন্দ্র অধিকারী পিতার নাম: নরেন্দ্র অধিকারী বাড়ির নং : n0231 বয়স : 69 লিঙ্গ : পুরুষ	UHI2017606 ফটো উপলব্ধ
4 নাম : অভিজিৎ অধিকারী পিতার নাম: ধীরেন্দ্র অধিকারী বাড়ির নং : n0231 বয়স : 37 লিঙ্গ : পুরুষ	LZL2818136 ফটো উপলব্ধ	5 নাম : পুণ্যেশ্বরী অধিকারী স্বামীর নাম: বিকাশ অধিকারী বাড়ির নং : n0198 বয়স : 63 লিঙ্গ : মহিলা	UHI3068459 ফটো উপলব্ধ	6 নাম : অনিতা অধিকারী স্বামীর নাম: ধীরেন্দ্র অধিকারী বাড়ির নং : n0231 বয়স : 56 লিঙ্গ : মহিলা	LZL0062919 ফটো উপলব্ধ
7 নাম : বিশ্বজিৎ অধিকারী পিতার নাম: ধীরেন্দ্র অধিকারী বাড়ির নং : n0231 বয়স : 40 লিঙ্গ : পুরুষ	UHI1874601 ফটো উপলব্ধ	8 নাম : রেনুকা উরাও পিতার নাম: রামদাস উরাও বাড়ির নং : না বয়স : 28 লিঙ্গ : মহিলা	RIY2130789 ফটো উপলব্ধ	9 নাম : দিলীপ উরাও পিতার নাম: সমা উরাও বাড়ির নং : n0171 বয়স : 46 লিঙ্গ : পুরুষ	LZL1629799 ফটো উপলব্ধ
10 নাম : চম্পা উরাও স্বামীর নাম: দিলীপ উরাও বাড়ির নং : n0171 বয়স : 44 লিঙ্গ : মহিলা	LZL2336808 ফটো উপলব্ধ	11 নাম : শেফালী ওরাও পিতার নাম: তপন ওরাও বাড়ির নং : N00164 বয়স : 27 লিঙ্গ : মহিলা	UHI2678449 ফটো উপলব্ধ	12 নাম : সোমা (ধরা) দত্ত স্বামীর নাম: প্রদীপ দত্ত বাড়ির নং : n0165 বয়স : 31 লিঙ্গ : মহিলা	UHI1747427 ফটো উপলব্ধ
13 নাম : রবীন্দ্র উরাও পিতার নাম: সুকান্ত উরাও বাড়ির নং : n0169 বয়স : 32 লিঙ্গ : পুরুষ	UHI1637909 ফটো উপলব্ধ	14 নাম : ললিতা উরাও (সিংহ) স্বামীর নাম: বিষ্ণু উরাও বাড়ির নং : n0165 বয়স : 36 লিঙ্গ : মহিলা	UHI1311687 ফটো উপলব্ধ	15 নাম : শিলা ওরাও স্বামীর নাম: সুকান্ত ওরাও বাড়ির নং : n0169 বয়স : 56 লিঙ্গ : মহিলা	UHI3067931 ফটো উপলব্ধ
16 নাম : লক্ষী উরাও স্বামীর নাম: গনেশ উরাও বাড়ির নং : n0170 বয়স : 52 লিঙ্গ : মহিলা	WB/01/004/210415 ফটো উপলব্ধ	17 নাম : মাহীরবালা উরাও স্বামীর নাম: সমা উরাও বাড়ির নং : n0171 বয়স : 64 লিঙ্গ : মহিলা	WB/01/004/210499 ফটো উপলব্ধ	18 নাম : ভগমতী উরাও স্বামীর নাম: সুকান্ত উরাও বাড়ির নং : n0165 বয়স : 63 লিঙ্গ : মহিলা	WB/01/004/210517 ফটো উপলব্ধ
19 নাম : বিষ্ণু উরাও পিতার নাম: সুকান্ত উরাও বাড়ির নং : n0165 বয়স : 52 লিঙ্গ : পুরুষ	WB/01/004/210357 ফটো উপলব্ধ	20 নাম : সুমিত্রা বর্মন (উড়াও) স্বামীর নাম: দীপক উড়াও বাড়ির নং : n0171 বয়স : 38 লিঙ্গ : মহিলা	LZL2818250 ফটো উপলব্ধ	21 নাম : তপন উরাও পিতার নাম: কলে উরাও বাড়ির নং : n0164 বয়স : 59 লিঙ্গ : পুরুষ	WB/01/004/210515 ফটো উপলব্ধ
22 নাম : বিমল উরাও পিতার নাম: সুকান্ত উরাও বাড়ির নং : n0165 বয়স : 39 লিঙ্গ : পুরুষ	UHI1747237 ফটো উপলব্ধ	23 নাম : বিকাশ উরাও পিতার নাম: সুকান্ত উরাও বাড়ির নং : n0165 বয়স : 37 লিঙ্গ : পুরুষ	UHI1637883 ফটো উপলব্ধ	24 নাম : ডালো ওরাও পিতার নাম: গান্ধুর ওরাও বাড়ির নং : n0168 বয়স : 57 লিঙ্গ : পুরুষ	UHI2513513 ফটো উপলব্ধ
25 নাম : বিনোদ উরাও পিতার নাম: ডালো উরাও বাড়ির নং : n0168 বয়স : 30 লিঙ্গ : পুরুষ	UHI1874437 ফটো উপলব্ধ	26 নাম : পবন্তি উরাও স্বামীর নাম: বল উরাও বাড়ির নং : n0170 বয়স : 46 লিঙ্গ : মহিলা	LZL2336816 ফটো উপলব্ধ	27 নাম : সুজাতা ওরাও পিতার নাম: দিপক ওরাও বাড়ির নং : N00171 বয়স : 24 লিঙ্গ : মহিলা	UHI2673903 ফটো উপলব্ধ
28 নাম : দুলাল লাকড়া পিতার নাম: শীল কুমার লাকড়া বাড়ির নং : n0171 বয়স : 49 লিঙ্গ : পুরুষ	CFC3555232 ফটো উপলব্ধ	29 নাম : প্রদীপ দত্ত পিতার নাম: প্রহ্লাদ দত্ত বাড়ির নং : n0165 বয়স : 40 লিঙ্গ : পুরুষ	LZL2759777 ফটো উপলব্ধ	30 নাম : গীতা ওরাও স্বামীর নাম: ডালো ওরাও বাড়ির নং : n0168 বয়স : 50 লিঙ্গ : মহিলা	UHI2513505 ফটো উপলব্ধ

31 নাম : বল উরাও পিতার নাম: গান্ধর উরাও বাড়ির নং : n0168 বয়স : 51 লিঙ্গ : পুরুষ	WB/01/004/210656	32 নাম : দীপক উরাও পিতার নাম: সমা উরাও বাড়ির নং : n0171 বয়স : 44 লিঙ্গ : পুরুষ	LZL2071751	33 নাম : প্রমিলা উরাও পিতার নাম: সমা উরাও বাড়ির নং : n0171 বয়স : 35 লিঙ্গ : মহিলা	UHI1747310
34 নাম : প্রমিলা ওরাও স্বামীর নাম: তপন ওরাও বাড়ির নং : n0164 বয়স : 50 লিঙ্গ : মহিলা	LZL2556603	35 নাম : সুকদেব উরাও পিতার নাম: গনেশ উরাও বাড়ির নং : n0165 বয়স : 73 লিঙ্গ : পুরুষ	WB/01/004/210543	36 নাম : গনেশ উরাও পিতার নাম: এতোয়া উরাও বাড়ির নং : n0170 বয়স : 61 লিঙ্গ : পুরুষ	WB/01/004/210479
37 নাম : বিশুজিৎ উরাও পিতার নাম: দীপক উরাও বাড়ির নং : এন000171 বয়স : 26 লিঙ্গ : পুরুষ	UHI2707776	38 নাম : রাজীব ওরাও পিতার নাম: গণেশ ওরাও বাড়ির নং : n0170 বয়স : 28 লিঙ্গ : পুরুষ	UHI2128320	39 নাম : সারথী ওরাও পিতার নাম: গনেশ ওরাও বাড়ির নং : n0170 বয়স : 30 লিঙ্গ : মহিলা	UHI2128312
40 নাম : পিন্টু ওরাও পিতার নাম: তপন ওরাও বাড়ির নং : n0164 বয়স : 27 লিঙ্গ : পুরুষ	UHI2321073	41 নাম : প্রসেনজিৎ ওরাও পিতার নাম: দিলীপ ওরাও বাড়ির নং : N0170 বয়স : 24 লিঙ্গ : পুরুষ	UHI2673887	42 নাম : সঙ্গীতা ওরাও মায়ের নাম: পবন্তি ওরাও বাড়ির নং : N0171 বয়স : 24 লিঙ্গ : মহিলা	UHI2673945
43 নাম : শংকর একা পিতার নাম: এতোয়া একা বাড়ির নং : n0263 বয়স : 46 লিঙ্গ : পুরুষ	UHI1747575	44 নাম : মিতালী একা স্বামীর নাম: শংকর একা বাড়ির নং : n0255 বয়স : 38 লিঙ্গ : মহিলা	UHI1747609	45 নাম : সঞ্জিত কুন্ডু পিতার নাম: সত্যেন্দ্র কুন্ডু বাড়ির নং : n0014 বয়স : 44 লিঙ্গ : পুরুষ	LZL2336873
46 নাম : ছায়ারানী কুন্ডু স্বামীর নাম: সত্যেন্দ্র কুন্ডু বাড়ির নং : n0014 বয়স : 69 লিঙ্গ : মহিলা	UHI2588747	47 নাম : পারুলবালা কুন্ডু স্বামীর নাম: ক্ষিতীশ কুন্ডু বাড়ির নং : n0082 বয়স : 76 লিঙ্গ : মহিলা	WB/01/004/210089	48 নাম : সুজিত কুন্ডু পিতার নাম: ক্ষিতীশ কুন্ডু বাড়ির নং : n0082 বয়স : 53 লিঙ্গ : পুরুষ	WB/01/004/210095
49 নাম : অভিজিৎ কুণ্ডু পিতার নাম: সুজিত কুণ্ডু বাড়ির নং : বৌকালিরমাঠ বয়স : 29 লিঙ্গ : পুরুষ	UHI2995702	50 নাম : কমল কুন্ডু পিতার নাম: সজল কুন্ডু বাড়ির নং : n0014 বয়স : 31 লিঙ্গ : পুরুষ	UHI1747161	51 নাম : বেলা কর স্বামীর নাম: ভান কর বাড়ির নং : n0087 বয়স : 66 লিঙ্গ : মহিলা	WB/01/004/210104
52 নাম : রীনা কর স্বামীর নাম: প্রিয়তোষ চন্দ্র কর বাড়ির নং : n0216 বয়স : 42 লিঙ্গ : মহিলা	LZL2336857	53 নাম : চন্দন কর পিতার নাম: খগেন্দ্র কর বাড়ির নং : n0217 বয়স : 54 লিঙ্গ : পুরুষ	UHI3068384	54 নাম : প্রিয়তোষ চন্দ্র কর পিতার নাম: গজেন্দ্র চন্দ্র কর বাড়ির নং : n0216 বয়স : 55 লিঙ্গ : পুরুষ	LZL2336840
55 নাম : বেবী কর স্বামীর নাম: দিলীপ কর বাড়ির নং : n0111 বয়স : 63 লিঙ্গ : মহিলা	WB/01/004/210184	56 নাম : উদয় ধর পিতার নাম: সুনীল ধর বাড়ির নং : n0111 বয়স : 37 লিঙ্গ : পুরুষ	LZL2759801	57 নাম : সুপ্রিয়া কর পিতার নাম: দেবতোষ কর বাড়ির নং : n0216 বয়স : 35 লিঙ্গ : মহিলা	UHI1874452
58 নাম : খোকন কর পিতার নাম: সন্তোষ কর বাড়ির নং : n0216 বয়স : 34 লিঙ্গ : পুরুষ	UHI1747096	59 নাম : দুলালী কর স্বামীর নাম: চন্দনকুমার কর বাড়ির নং : n0217 বয়স : 56 লিঙ্গ : মহিলা	WB/01/004/210003	60 নাম : কেশব কর পিতার নাম: ভবতোষ কর বাড়ির নং : n0216 বয়স : 28 লিঙ্গ : পুরুষ	UHI2128478

61 নাম : রাজু কর পিতার নাম: চন্দন কুমার কর বাড়ির নং : n0217 বয়স : 39 লিঙ্গ : পুরুষ	LZL2556462 ফটো উপলব্ধ	62 নাম : মানিক রায় পিতার নাম: নগেন রায় বাড়ির নং : n0087 বয়স : 40 লিঙ্গ : পুরুষ	LZL2336865 ফটো উপলব্ধ	63 নাম : সন্তোষচন্দ্র কর পিতার নাম: গজেন্দ্র চন্দ্র কর বাড়ির নং : n0216 বয়স : 66 লিঙ্গ : পুরুষ	WB/01/004/210522 ফটো উপলব্ধ
64 নাম : মদন চন্দ্র কর পিতার নাম: সন্তোষ কর বাড়ির নং : n0216 বয়স : 36 লিঙ্গ : পুরুষ	UHI1311745 ফটো উপলব্ধ	65 নাম : খেলনরানী কর স্বামীর নাম: দেবতোষ চন্দ্র কর বাড়ির নং : n0216 বয়স : 56 লিঙ্গ : মহিলা	WB/01/004/210645 ফটো উপলব্ধ	66 নাম : বীনারানী কর স্বামীর নাম: সুকুমার চন্দ্র কর বাড়ির নং : n0006 বয়স : 59 লিঙ্গ : মহিলা	WB/01/004/210255 ফটো উপলব্ধ
67 নাম : সুমন কর পিতার নাম: সুকুমার কর বাড়ির নং : n0006 বয়স : 32 লিঙ্গ : পুরুষ	UHI1747245 ফটো উপলব্ধ	68 নাম : দেবতোষচন্দ্র কর পিতার নাম: গজেন্দ্র চন্দ্র কর বাড়ির নং : n0216 বয়স : 71 লিঙ্গ : পুরুষ	WB/01/004/210485 ফটো উপলব্ধ	69 নাম : শুভা কর স্বামীর নাম: সন্তোষ কর বাড়ির নং : n0216 বয়স : 59 লিঙ্গ : মহিলা	WB/01/004/210379 ফটো উপলব্ধ
70 নাম : সুকুমারচন্দ্র কর পিতার নাম: রমেশ চন্দ্র কর বাড়ির নং : n0006 বয়স : 71 লিঙ্গ : পুরুষ	WB/01/004/210056 ফটো উপলব্ধ	71 নাম : সুজন কর পিতার নাম: সুকুমার কর বাড়ির নং : n0006 বয়স : 37 লিঙ্গ : পুরুষ	LZL2818268 ফটো উপলব্ধ	72 নাম : দীপালী রানী কর স্বামীর নাম: ভবতোষ চন্দ্র কর বাড়ির নং : n0216 বয়স : 44 লিঙ্গ : মহিলা	LZL2071793 ফটো উপলব্ধ
73 নাম : রাধা রানী (দত্ত) ধর স্বামীর নাম: উদয় ধর বাড়ির নং : n0111 বয়স : 32 লিঙ্গ : মহিলা	UHI1747468 ফটো উপলব্ধ	74 নাম : দিলীপচন্দ্র কর পিতার নাম: ধীরেন্দ্রচন্দ্র কর বাড়ির নং : n0111 বয়স : 66 লিঙ্গ : পুরুষ	WB/01/004/210496 ফটো উপলব্ধ	75 নাম : কানন ধর স্বামীর নাম: সুনীল চন্দ্র ধর বাড়ির নং : n0111 বয়স : 59 লিঙ্গ : মহিলা	WB/01/004/210540 ফটো উপলব্ধ
76 নাম : প্রিন্স কর পিতার নাম: প্রিয়তোষ চন্দ্র কর বাড়ির নং : এন0216 বয়স : 23 লিঙ্গ : পুরুষ	UHI2821874 ফটো উপলব্ধ	77 নাম : প্রিয়াংকা কর পিতার নাম: প্রিয়তোষ চন্দ্র কর বাড়ির নং : এন0216 বয়স : 21 লিঙ্গ : মহিলা	UHI2960250 ফটো উপলব্ধ	78 নাম : পিংকু কর পিতার নাম: প্রিয়তোষ চন্দ্র কর বাড়ির নং : এন0216 বয়স : 20 লিঙ্গ : পুরুষ	UHI2960276 ফটো উপলব্ধ
79 নাম : বসন্তকুমার কাষী পিতার নাম: ভারত চন্দ্র কাষী বাড়ির নং : n0016 বয়স : 84 লিঙ্গ : পুরুষ	UHI2688570 ফটো উপলব্ধ	80 নাম : অশোক কুমার কাষী পিতার নাম: বসন্ত কুমার কাষী বাড়ির নং : n0016 বয়স : 50 লিঙ্গ : পুরুষ	UHI2765022 ফটো উপলব্ধ	81 নাম : স্বপ্না (বর্মন) কাষী স্বামীর নাম: অশোক কুমার কাষী বাড়ির নং : n0265 বয়স : 35 লিঙ্গ : মহিলা	RLY1146158 ফটো উপলব্ধ
82 নাম : মল্লিকা রায় পিতার নাম: হিমাংশু রায় বাড়ির নং : n0016 বয়স : 33 লিঙ্গ : মহিলা	UHI1536150 ফটো উপলব্ধ	83 নাম : অনন্ত কাষী পিতার নাম: ভারত চন্দ্র কাষী বাড়ির নং : n0017 বয়স : 79 লিঙ্গ : পুরুষ	WB/01/004/210034 ফটো উপলব্ধ	84 নাম : বীরেন্দ্রকুমার কাষী পিতার নাম: হেমন্ত কুমার কাষী বাড়ির নং : n0025 বয়স : 54 লিঙ্গ : পুরুষ	WB/01/004/210117 ফটো উপলব্ধ
85 নাম : রতন কাষী পিতার নাম: অনন্ত কাষী বাড়ির নং : n0017 বয়স : 52 লিঙ্গ : পুরুষ	WB/01/004/210514 ফটো উপলব্ধ	86 নাম : রত্না কাষী স্বামীর নাম: রতন কাষী বাড়ির নং : n0017 বয়স : 43 লিঙ্গ : মহিলা	LZL2071827 ফটো উপলব্ধ	87 নাম : সাবিত্রী কাষী স্বামীর নাম: বসন্তকুমার কাষী বাড়ির নং : n0016 বয়স : 70 লিঙ্গ : মহিলা	UHI2692010 ফটো উপলব্ধ
88 নাম : শিব কাষী পিতার নাম: হেমন্ত কাষী বাড়ির নং : n0018 বয়স : 58 লিঙ্গ : পুরুষ	WB/01/004/210318 ফটো উপলব্ধ	89 নাম : নিরলা কাষী (রায়) স্বামীর নাম: বীরেন্দ্র কুমার কাষী বাড়ির নং : n0025 বয়স : 41 লিঙ্গ : মহিলা	LZL2338028 ফটো উপলব্ধ	90 নাম : রজত কাষী পিতার নাম: শিব কাষী বাড়ির নং : n0044 বয়স : 39 লিঙ্গ : পুরুষ	LZL2818110 ফটো উপলব্ধ

91 নাম : মনোজকুমার কাথী পিতার নাম: বসন্তকুমার কাথী বাড়ির নং : n0016 বয়স : 57 লিঙ্গ : পুরুষ ফটো উপলব্ধ WB/01/004/210242	92 নাম : রেনুকা কাথী স্বামীর নাম: শিব কাথী বাড়ির নং : n0018 বয়স : 53 লিঙ্গ : মহিলা ফটো উপলব্ধ WB/01/004/210261	93 নাম : গৌরী কাথী (রায়) স্বামীর নাম: মনোজ কুমার কাথী বাড়ির নং : n0247 বয়স : 42 লিঙ্গ : মহিলা ফটো উপলব্ধ LZL2048288
94 নাম : দেবারতী ঘোষ পিতার নাম: দুলাল চন্দ্র ঘোষ বাড়ির নং : এন0000 বয়স : 34 লিঙ্গ : মহিলা ফটো উপলব্ধ UHI1410539	95 নাম : মিন্টুকুমার চন্দ্র পিতার নাম: অবনী কুমার চন্দ্র বাড়ির নং : n0009 বয়স : 50 লিঙ্গ : পুরুষ ফটো উপলব্ধ WB/01/004/210238	96 নাম : রিংকি (কর) চন্দ্র স্বামীর নাম: মিন্টু কুমার চন্দ্র বাড়ির নং : n0009 বয়স : 40 লিঙ্গ : মহিলা ফটো উপলব্ধ UHI1403948
97 নাম : উত্তম চন্দ্র পিতার নাম: বাদল চন্দ্র বাড়ির নং : n0243 বয়স : 52 লিঙ্গ : পুরুষ ফটো উপলব্ধ LZL2845451	98 নাম : প্রতিমা চন্দ্র স্বামীর নাম: উওম চন্দ্র বাড়ির নং : n0241 বয়স : 38 লিঙ্গ : মহিলা ফটো উপলব্ধ LZL2818094	99 নাম : সুবোধ চন্দ্র পিতার নাম: কৃষ্ণ চরন সরকার বাড়ির নং : N0035 বয়স : 72 লিঙ্গ : পুরুষ ফটো উপলব্ধ UHI2655595
100 নাম : সন্দ্যারানী সরকার স্বামীর নাম: সুবোধ সরকার বাড়ির নং : n0035 বয়স : 67 লিঙ্গ : মহিলা ফটো উপলব্ধ WB/01/004/210468	101 নাম : অজয় সরকার পিতার নাম: সুবোধ সরকার বাড়ির নং : n0035 বয়স : 38 লিঙ্গ : পুরুষ ফটো উপলব্ধ UHI1536085	102 নাম : আল্লা সরকার পিতার নাম: সুবোধ চন্দ্র সরকার বাড়ির নং : এন0035 বয়স : 27 লিঙ্গ : মহিলা ফটো উপলব্ধ UHI2444420
103 নাম : মালা দাস স্বামীর নাম: ভানু বিকাশ চৌধুরী বাড়ির নং : এন0229 বয়স : 42 লিঙ্গ : মহিলা ফটো উপলব্ধ UHI1645027	104 নাম : বিজয় চৌধুরী পিতার নাম: ভানুবিকাশ চৌধুরী বাড়ির নং : n0229 বয়স : 34 লিঙ্গ : পুরুষ ফটো উপলব্ধ UHI1536168	105 নাম : সুচিত্রা বর্মন পিতার নাম: গিরিন বর্মন বাড়ির নং : এন0229 বয়স : 28 লিঙ্গ : মহিলা ফটো উপলব্ধ TIH2190908
106 নাম : কল্পনা সাহা স্বামীর নাম: জহরলাল সাহা বাড়ির নং : n0212 বয়স : 67 লিঙ্গ : মহিলা ফটো উপলব্ধ WB/01/004/210620	107 নাম : বিপ্লব চৌধুরী পিতার নাম: ভানুবিকাশ চৌধুরী বাড়ির নং : n0229 বয়স : 36 লিঙ্গ : পুরুষ ফটো উপলব্ধ UHI1536218	108 নাম : রঞ্জন সাহা পিতার নাম: জহরলাল সাহা বাড়ির নং : n0212 বয়স : 48 লিঙ্গ : পুরুষ ফটো উপলব্ধ LZL1629385
109 নাম : শুভা সাহা স্বামীর নাম: রঞ্জন সাহা বাড়ির নং : 213 বয়স : 45 লিঙ্গ : মহিলা ফটো উপলব্ধ DNF1323401	110 নাম : নীরবলা থাপা স্বামীর নাম: বাহদুর থাপা বাড়ির নং : n0101 বয়স : 66 লিঙ্গ : মহিলা ফটো উপলব্ধ WB/01/004/210014	111 নাম : সুকুমারী থাপা পিতার নাম: বাহদুর থাপা বাড়ির নং : n0101 বয়স : 31 লিঙ্গ : মহিলা ফটো উপলব্ধ UHI1747336
112 নাম : খুকুমনি দত্ত স্বামীর নাম: গদাধর দত্ত বাড়ির নং : n0267 বয়স : 40 লিঙ্গ : মহিলা ফটো উপলব্ধ LZL2550473	113 নাম : প্রসেনজিৎ দত্ত পিতার নাম: প্রহ্লাদ দত্ত বাড়ির নং : n0007 বয়স : 33 লিঙ্গ : পুরুষ ফটো উপলব্ধ UHI1747286	114 নাম : মিলন দত্ত স্বামীর নাম: চন্দন দত্ত বাড়ির নং : n0088 বয়স : 55 লিঙ্গ : মহিলা ফটো উপলব্ধ WB/01/004/210065
115 নাম : সৌরভ দত্ত পিতার নাম: নিখিল দত্ত বাড়ির নং : এন0222 বয়স : 24 লিঙ্গ : পুরুষ ফটো উপলব্ধ UHI2792844	116 নাম : চন্দন দত্ত পিতার নাম: কনোজ দত্ত বাড়ির নং : n0088 বয়স : 63 লিঙ্গ : পুরুষ ফটো উপলব্ধ WB/01/004/210007	117 নাম : আলয় দত্ত পিতার নাম: চন্দন দত্ত বাড়ির নং : n0088 বয়স : 35 লিঙ্গ : পুরুষ ফটো উপলব্ধ UHI1404060
118 নাম : প্রতিভা দত্ত স্বামীর নাম: প্রহ্লাদ দত্ত বাড়ির নং : n0007 বয়স : 56 লিঙ্গ : মহিলা ফটো উপলব্ধ WB/01/004/210135	119 নাম : প্রণয় কুমার দত্ত পিতার নাম: পরেশ চন্দ্র দত্ত বাড়ির নং : n0069 বয়স : 55 লিঙ্গ : পুরুষ ফটো উপলব্ধ WB/01/004/210046	120 নাম : সন্দ্যা দত্ত স্বামীর নাম: প্রনয় কুমার দত্ত বাড়ির নং : n0069 বয়স : 43 লিঙ্গ : মহিলা ফটো উপলব্ধ LZL2071876

121 নাম : মলয় দত্ত পিতার নাম: বিজয় দত্ত বাড়ির নং : n0088 বয়স : 35 লিঙ্গ : পুরুষ	UHI1403930 ফটো উপলব্ধ	122 নাম : উমা দত্ত (নাহা) স্বামীর নাম: সঞ্জয় দত্ত বাড়ির নং : n0019 বয়স : 37 লিঙ্গ : মহিলা	UHI1874650 ফটো উপলব্ধ	123 নাম : তাপস দত্ত পিতার নাম: গৌরাজ দত্ত বাড়ির নং : n0019 বয়স : 41 লিঙ্গ : পুরুষ	LZL2556231 ফটো উপলব্ধ
124 নাম : সৌরভ দত্ত পিতার নাম: বিজয় দত্ত বাড়ির নং : n0069 বয়স : 29 লিঙ্গ : পুরুষ	UHI2017564 ফটো উপলব্ধ	125 নাম : দিলীপ দত্ত পিতার নাম: কনোজ দত্ত বাড়ির নং : n0088 বয়স : 52 লিঙ্গ : পুরুষ	WB/01/004/210165 ফটো উপলব্ধ	126 নাম : অর্চনা স্বামীর নাম: দিলীপ দত্ত বাড়ির নং : n0088 বয়স : 41 লিঙ্গ : মহিলা	UHI1637982 ফটো উপলব্ধ
127 নাম : বিজয় দত্ত পিতার নাম: কনোজ দত্ত বাড়ির নং : n0088 বয়স : 73 লিঙ্গ : পুরুষ	UHI2764421 ফটো উপলব্ধ	128 নাম : মৃগুণ দত্ত পিতার নাম: পরিমল দত্ত বাড়ির নং : n0224 বয়স : 34 লিঙ্গ : পুরুষ	UHI2320968 ফটো উপলব্ধ	129 নাম : তনয় দত্ত পিতার নাম: পরিমল দত্ত বাড়ির নং : n0224 বয়স : 36 লিঙ্গ : পুরুষ	UHI1403898 ফটো উপলব্ধ
130 নাম : বীনা দত্ত স্বামীর নাম: সুধাংশু দত্ত বাড়ির নং : n0221 বয়স : 63 লিঙ্গ : মহিলা	WB/01/004/210338 ফটো উপলব্ধ	131 নাম : লক্ষ্মীরানী দত্ত স্বামীর নাম: অনিলচন্দ্র দত্ত বাড়ির নং : n0223 বয়স : 61 লিঙ্গ : মহিলা	WB/01/004/210325 ফটো উপলব্ধ	132 নাম : গীতারানী দত্ত স্বামীর নাম: পরিমল দত্ত বাড়ির নং : n0224 বয়স : 59 লিঙ্গ : মহিলা	WB/01/004/210319 ফটো উপলব্ধ
133 নাম : রিম্পা দত্ত পিতার নাম: নিখিল দত্ত বাড়ির নং : N00222 বয়স : 26 লিঙ্গ : মহিলা	UHI2678365 ফটো উপলব্ধ	134 নাম : বিনয় দত্ত পিতার নাম: প্রনয় দত্ত বাড়ির নং : এন0069 বয়স : 22 লিঙ্গ : পুরুষ	UHI2793347 ফটো উপলব্ধ	135 নাম : বার্না দত্ত স্বামীর নাম: প্রদীপ দত্ত বাড়ির নং : n0088 বয়স : 47 লিঙ্গ : মহিলা	LZL1629641 ফটো উপলব্ধ
136 নাম : অঞ্জলীরানী দত্ত স্বামীর নাম: সুবোধ দত্ত বাড়ির নং : n0019 বয়স : 66 লিঙ্গ : মহিলা	WB/01/004/210129 ফটো উপলব্ধ	137 নাম : মৌসুমী দত্ত পিতার নাম: বিজয় দত্ত বাড়ির নং : N0045 বয়স : 25 লিঙ্গ : মহিলা	UHI2659936 ফটো উপলব্ধ	138 নাম : পৌতম দত্ত পিতার নাম: ক্ষীরোদ চন্দ্র দত্ত বাড়ির নং : n0119 বয়স : 40 লিঙ্গ : পুরুষ	LZL2338168 ফটো উপলব্ধ
139 নাম : নিখিলকুমার দত্ত পিতার নাম: বিমলচন্দ্র দত্ত বাড়ির নং : n0222 বয়স : 58 লিঙ্গ : পুরুষ	WB/01/004/210453 ফটো উপলব্ধ	140 নাম : নারায়ণ দত্ত পিতার নাম: প্রনয় দত্ত বাড়ির নং : এন0069 বয়স : 25 লিঙ্গ : পুরুষ	UHI2442440 ফটো উপলব্ধ	141 নাম : পার্থনাথ দত্ত পিতার নাম: প্রদীপ দত্ত বাড়ির নং : এন0088 বয়স : 25 লিঙ্গ : পুরুষ	UHI2442689 ফটো উপলব্ধ
142 নাম : গদাধর দত্ত পিতার নাম: ক্ষীরোদ চন্দ্র দত্ত বাড়ির নং : n0119 বয়স : 43 লিঙ্গ : পুরুষ	LZL2338150 ফটো উপলব্ধ	143 নাম : মৃগুণ দত্ত পিতার নাম: রবীন্দ্র দত্ত বাড়ির নং : n0186 বয়স : 39 লিঙ্গ : পুরুষ	LZL2338267 ফটো উপলব্ধ	144 নাম : সুধাংশু দত্ত পিতার নাম: বিমল চন্দ্র দত্ত বাড়ির নং : n0221 বয়স : 72 লিঙ্গ : পুরুষ	WB/01/004/210054 ফটো উপলব্ধ
145 নাম : সঞ্জয় দত্ত মায়ের নাম: অঞ্জলী দত্ত বাড়ির নং : n0019 বয়স : 49 লিঙ্গ : পুরুষ	LZL2336899 ফটো উপলব্ধ	146 নাম : সুব্রত দত্ত পিতার নাম: সুধাংশু দত্ত বাড়ির নং : n0221 বয়স : 39 লিঙ্গ : পুরুষ	LZL2556264 ফটো উপলব্ধ	147 নাম : ক্ষীরোদ চন্দ্র দত্ত পিতার নাম: জয়নাথ দত্ত বাড়ির নং : n0119 বয়স : 81 লিঙ্গ : পুরুষ	LZL2336907 ফটো উপলব্ধ
148 নাম : শিল্পী (পাল) দত্ত স্বামীর নাম: মৃগুণ দত্ত বাড়ির নং : n0186 বয়স : 35 লিঙ্গ : মহিলা	UHI1637974 ফটো উপলব্ধ	149 নাম : লক্ষ্মী দত্ত স্বামীর নাম: নিখিল কুমার দত্ত বাড়ির নং : n0222 বয়স : 47 লিঙ্গ : মহিলা	LZL1432673 ফটো উপলব্ধ	150 নাম : আশিষ দত্ত পিতার নাম: অনিল দত্ত বাড়ির নং : n0223 বয়স : 33 লিঙ্গ : পুরুষ	UHI1747112 ফটো উপলব্ধ

151 নাম : অসিত চন্দ্র দাশ পিতার নাম: প্রফুল্ল চন্দ্র দাশ বাড়ির নং : n0020 বয়স : 46 লিঙ্গ : পুরুষ	LZL2336964 ফটো উপলব্ধ	152 নাম : রাখী দাস পিতার নাম: সন্তোষ দাস বাড়ির নং : n0020 বয়স : 30 লিঙ্গ : মহিলা	UHI1874486 ফটো উপলব্ধ	153 নাম : সন্তোষচন্দ্র দাশ পিতার নাম: প্রফুল্লচন্দ্র দাশ বাড়ির নং : n0020 বয়স : 59 লিঙ্গ : পুরুষ	WB/01/004/210157 ফটো উপলব্ধ
154 নাম : রবীন্দ্রচন্দ্র দাশ পিতার নাম: হেমন্ত দাশ বাড়ির নং : n0020 বয়স : 76 লিঙ্গ : পুরুষ	WB/01/004/210569 ফটো উপলব্ধ	155 নাম : সমীর দাশ পিতার নাম: সন্তোষ দাশ বাড়ির নং : n0020 বয়স : 28 লিঙ্গ : পুরুষ	UHI2128726 ফটো উপলব্ধ	156 নাম : অলকারানী দাশ স্বামীর নাম: রবীন্দ্রচন্দ্র দাশ বাড়ির নং : n0020 বয়স : 61 লিঙ্গ : মহিলা	WB/01/004/210128 ফটো উপলব্ধ
157 নাম : মাধবি দাস বর্মন স্বামীর নাম: সমির দাস বাড়ির নং : n0020 বয়স : 27 লিঙ্গ : মহিলা	UHI2320950 ফটো উপলব্ধ	158 নাম : প্রনতী দাস স্বামীর নাম: সন্তোষ দাস বাড়ির নং : n0020 বয়স : 48 লিঙ্গ : মহিলা	LZL2336972 ফটো উপলব্ধ	159 নাম : সন্দীপ দাস পিতার নাম: সন্তোষ দাস বাড়ির নং : বরাইবরি পাট 2 বয়স : 24 লিঙ্গ : পুরুষ	UHI2996577 ফটো উপলব্ধ
160 নাম : সুনীল দাস পিতার নাম: গোবিন্দ দাস বাড়ির নং : n0238 বয়স : 53 লিঙ্গ : পুরুষ	LZL2068682 ফটো উপলব্ধ	161 নাম : আশিষ দাস পিতার নাম: আশুতোষ দাস বাড়ির নং : 162 বয়স : 37 লিঙ্গ : পুরুষ	LZL2762144 ফটো উপলব্ধ	162 নাম : অনিতা দাস স্বামীর নাম: আশুতোষ দাস বাড়ির নং : n0071 বয়স : 62 লিঙ্গ : মহিলা	UHI2692044 ফটো উপলব্ধ
163 নাম : উত্তম দাস পিতার নাম: সুধাংশু দাস বাড়ির নং : n0015 বয়স : 35 লিঙ্গ : পুরুষ	UHI2017473 ফটো উপলব্ধ	164 নাম : হিমংগু দাস পিতার নাম: দীনেশ দাস বাড়ির নং : n0015 বয়স : 44 লিঙ্গ : পুরুষ	LZL2336923 ফটো উপলব্ধ	165 নাম : সঞ্চিতা রায় স্বামীর নাম: সমীর রায় বাড়ির নং : n0305 বয়স : 28 লিঙ্গ : মহিলা	UHI2169969 ফটো উপলব্ধ
166 নাম : লিটন দাস পিতার নাম: সুনীল দাস বাড়ির নং : n0238 বয়স : 32 লিঙ্গ : পুরুষ	UHI2128643 ফটো উপলব্ধ	167 নাম : কলি দাস পিতার নাম: সুনীল দাস বাড়ির নং : n0238 বয়স : 28 লিঙ্গ : মহিলা	UHI2423002 ফটো উপলব্ধ	168 নাম : মিঠু দাস স্বামীর নাম: সুধাংশু দাস বাড়ির নং : n0015 বয়স : 43 লিঙ্গ : মহিলা	LZL2336949 ফটো উপলব্ধ
169 নাম : শেফালী দাস স্বামীর নাম: হিমাংশু দাস বাড়ির নং : n0015 বয়স : 43 লিঙ্গ : মহিলা	LZL2336931 ফটো উপলব্ধ	170 নাম : মুন দাস পিতার নাম: মন্তোষ দাস বাড়ির নং : n0092 বয়স : 24 লিঙ্গ : মহিলা	UHI2636736 ফটো উপলব্ধ	171 নাম : সরস্বতী দাস স্বামীর নাম: মন্তোষ দাস বাড়ির নং : n0072 বয়স : 49 লিঙ্গ : মহিলা	UHI2511665 ফটো উপলব্ধ
172 নাম : প্রীতম দাস পিতার নাম: পীয়ুষ দাস বাড়ির নং : n0095 বয়স : 30 লিঙ্গ : পুরুষ	UHI1874700 ফটো উপলব্ধ	173 নাম : চায়না দাস স্বামীর নাম: নিখিল দাস বাড়ির নং : n0125 বয়স : 70 লিঙ্গ : মহিলা	WB/01/004/210541 ফটো উপলব্ধ	174 নাম : দীপ কুমার দাস পিতার নাম: পিয়ুস কান্তি দাস বাড়ির নং : এন0095 বয়স : 25 লিঙ্গ : পুরুষ	UHI2442622 ফটো উপলব্ধ
175 নাম : সুজয় দাস পিতার নাম: নিখিল দাস বাড়ির নং : n0125 বয়স : 46 লিঙ্গ : পুরুষ	LZL2678068 ফটো উপলব্ধ	176 নাম : রতনচন্দ্র দাস পিতার নাম: কুপেন দাস বাড়ির নং : n0094 বয়স : 61 লিঙ্গ : পুরুষ	LZL2336998 ফটো উপলব্ধ	177 নাম : দেবশীষ দাস পিতার নাম: আশুতোষ দাস বাড়ির নং : n0071 বয়স : 36 লিঙ্গ : পুরুষ	LZL2818078 ফটো উপলব্ধ
178 নাম : অঞ্জন দাস পিতার নাম: মিলন দাস বাড়ির নং : N0121 বয়স : 24 লিঙ্গ : পুরুষ	UHI2636488 ফটো উপলব্ধ	179 নাম : সুধাংশু দাস পিতার নাম: দীনেশ দাস বাড়ির নং : n0015 বয়স : 71 লিঙ্গ : পুরুষ	WB/01/004/210285 ফটো উপলব্ধ	180 নাম : রামকৃষ্ণ দাস পিতার নাম: কুপেন দাস বাড়ির নং : n0094 বয়স : 56 লিঙ্গ : পুরুষ	WB/01/004/210579 ফটো উপলব্ধ

181 নাম : আলপনা দাস স্বামীর নাম: সন্তোষ দাস বাড়ির নং : 162 বয়স : 42 লিঙ্গ : মহিলা	LZL2337020 ফটো উপলব্ধ	182 নাম : কৌশিক দাস পিতার নাম: মন্তোষ দাস বাড়ির নং : n0072 বয়স : 29 লিঙ্গ : পুরুষ	UHI2017390 ফটো উপলব্ধ	183 নাম : নমিতারানী দাস স্বামীর নাম: রামকৃষ্ণ দাস বাড়ির নং : n0094 বয়স : 51 লিঙ্গ : মহিলা	WB/01/004/210489 ফটো উপলব্ধ
184 নাম : সন্তোষ দাস পিতার নাম: মনোন্দ্ৰ দাস বাড়ির নং : n0072 বয়স : 57 লিঙ্গ : পুরুষ	WB/01/004/210016 ফটো উপলব্ধ	185 নাম : গোলাপ চন্দ্র দাস স্বামীর নাম: প্রীতম দাস বাড়ির নং : এন00095 বয়স : 28 লিঙ্গ : মহিলা	UHI2707750 ফটো উপলব্ধ	186 নাম : রুমা দাস স্বামীর নাম: পিুষ কান্তি দাস বাড়ির নং : n0095 বয়স : 46 লিঙ্গ : মহিলা	WB/01/004/213312 ফটো উপলব্ধ
187 নাম : নিয়তী দাস স্বামীর নাম: নরায়ন দাস বাড়ির নং : n0121 বয়স : 58 লিঙ্গ : মহিলা	LZL2338002 ফটো উপলব্ধ	188 নাম : সন্ধ্যা দাস স্বামীর নাম: সুনীল দাস বাড়ির নং : n0238 বয়স : 52 লিঙ্গ : মহিলা	LZL2555183 ফটো উপলব্ধ	189 নাম : পূজা দাস পিতার নাম: হিমাংশু দাস বাড়ির নং : এন0000 বয়স : 23 লিঙ্গ : মহিলা	UHI2707867 ফটো উপলব্ধ
190 নাম : মন্তোষ দাস পিতার নাম: মনোন্দ্ৰ দাস বাড়ির নং : n0072 বয়স : 62 লিঙ্গ : পুরুষ	UHI2554467 ফটো উপলব্ধ	191 নাম : জ্যোতি দাস (কর) স্বামীর নাম: সুমল চন্দ্র দাস বাড়ির নং : n0127 বয়স : 43 লিঙ্গ : মহিলা	WB/02/013/357307 ফটো উপলব্ধ	192 নাম : পীযুষ কান্তি দাস পিতার নাম: জগদীশ চন্দ্র দাস বাড়ির নং : n0095 বয়স : 49 লিঙ্গ : পুরুষ	UHI2588788 ফটো উপলব্ধ
193 নাম : রতন দাস পিতার নাম: মিলন দাস বাড়ির নং : n0121 বয়স : 29 লিঙ্গ : পুরুষ	UHI2017416 ফটো উপলব্ধ	194 নাম : সম্পা দে স্বামীর নাম: উওম কুমার দে বাড়ির নং : n0127 বয়স : 37 লিঙ্গ : মহিলা	LZL2818177 ফটো উপলব্ধ	195 নাম : রঞ্জিত দাস পিতার নাম: রতন দাস বাড়ির নং : n0280 বয়স : 35 লিঙ্গ : পুরুষ	UHI1404029 ফটো উপলব্ধ
196 নাম : পিনাক দাস পিতার নাম: রতন দাস বাড়ির নং : n0094 বয়স : 35 লিঙ্গ : পুরুষ	UHI1403880 ফটো উপলব্ধ	197 নাম : নারায়ন দাস পিতার নাম: গোবিন্দ দাস বাড়ির নং : n0121 বয়স : 62 লিঙ্গ : পুরুষ	LZL2073229 ফটো উপলব্ধ	198 নাম : নীলিমা দাস স্বামীর নাম: রতন চন্দ্র দাস বাড়ির নং : n0094 বয়স : 56 লিঙ্গ : মহিলা	LZL2337004 ফটো উপলব্ধ
199 নাম : মিলন দাস পিতার নাম: গোবিন্দ দাস বাড়ির নং : n0121 বয়স : 55 লিঙ্গ : পুরুষ	LZL2556298 ফটো উপলব্ধ	200 নাম : সঞ্জয় দাস পিতার নাম: নিখিল চন্দ্র দাস বাড়ির নং : n0218 বয়স : 44 লিঙ্গ : পুরুষ	LZL2073237 ফটো উপলব্ধ	201 নাম : মালবিকা দাস (রায়) স্বামীর নাম: পিনাক দাস বাড়ির নং : n0094 বয়স : 30 লিঙ্গ : মহিলা	UHI1874551 ফটো উপলব্ধ
202 নাম : বাসন্তী দাস স্বামীর নাম: মিলন দাস বাড়ির নং : n0092 বয়স : 43 লিঙ্গ : মহিলা	LZL2337616 ফটো উপলব্ধ	203 নাম : দীপক দে পিতার নাম: শঙ্কর দে বাড়ির নং : এন0167 বয়স : 25 লিঙ্গ : পুরুষ	UHI2444347 ফটো উপলব্ধ	204 নাম : তাপস চন্দ্র দে পিতার নাম: রাখাল চন্দ্র দে বাড়ির নং : n0103 বয়স : 29 লিঙ্গ : পুরুষ	UHI2128288 ফটো উপলব্ধ
205 নাম : সুব্রত দে পিতার নাম: গৌরাঙ্গ দে বাড়ির নং : n0075 বয়স : 37 লিঙ্গ : পুরুষ	LZL2818052 ফটো উপলব্ধ	206 নাম : রাজীব দে পিতার নাম: তপন কুমার দে বাড়ির নং : n0043 বয়স : 38 লিঙ্গ : পুরুষ	LZL2818037 ফটো উপলব্ধ	207 নাম : সমীর দে পিতার নাম: শিবু দে বাড়ির নং : এন0167 বয়স : 25 লিঙ্গ : পুরুষ	UHI2444313 ফটো উপলব্ধ
208 নাম : জীবন দে পিতার নাম: দেবেন্দ্র দে বাড়ির নং : n0076 বয়স : 73 লিঙ্গ : পুরুষ	WB/01/004/210189 ফটো উপলব্ধ	209 নাম : মালতীরানী দে স্বামীর নাম: জীবন দে বাড়ির নং : n0076 বয়স : 61 লিঙ্গ : মহিলা	WB/01/004/210465 ফটো উপলব্ধ	210 নাম : নিশারানী দে স্বামীর নাম: ভজনকুমার দে বাড়ির নং : n0175 বয়স : 56 লিঙ্গ : মহিলা	WB/01/004/210651 ফটো উপলব্ধ

211 নাম : বেনু দে পিতার নাম: সীতা নাথ দে বাড়ির নং : n0189 বয়স : 73 লিঙ্গ : পুরুষ	WB/01/004/210214	ফটো উপলব্ধ	212 নাম : শিবু দে পিতার নাম: ননীগোপাল দে বাড়ির নং : n0167 বয়স : 51 লিঙ্গ : পুরুষ	WB/01/004/210284	ফটো উপলব্ধ	213 নাম : কৃষ্ণধন দে পিতার নাম: হীরেন্দ্র চন্দ্র দে বাড়ির নং : n0166 বয়স : 53 লিঙ্গ : পুরুষ	WB/01/004/210124	ফটো উপলব্ধ
214 নাম : মধুসূদন দে পিতার নাম: হীরেন্দ্র দে বাড়ির নং : n0166 বয়স : 50 লিঙ্গ : পুরুষ	WB/01/004/210247	ফটো উপলব্ধ	215 নাম : অজিত চন্দ্র দে পিতার নাম: ননীগোপাল দে বাড়ির নং : n0167 বয়স : 41 লিঙ্গ : পুরুষ	LZL2337129	ফটো উপলব্ধ	216 নাম : গৌতম কুমার দে পিতার নাম: স্বপন চন্দ্র দে বাড়ির নং : n0174 বয়স : 44 লিঙ্গ : পুরুষ	LZL2678142	ফটো উপলব্ধ
217 নাম : পারুলী দে (সরকার) স্বামীর নাম: তরুণ দে বাড়ির নং : n0189 বয়স : 38 লিঙ্গ : মহিলা	UHI0321125	ফটো উপলব্ধ	218 নাম : লক্ষী দে স্বামীর নাম: নিবিশ দে বাড়ির নং : n0045 বয়স : 44 লিঙ্গ : মহিলা	LZL2071991	ফটো উপলব্ধ	219 নাম : রীতা দে স্বামীর নাম: মধুসূদন দে বাড়ির নং : n0166 বয়স : 50 লিঙ্গ : মহিলা	LZL2556181	ফটো উপলব্ধ
220 নাম : শঙ্করী দে স্বামীর নাম: সুজিত দে বাড়ির নং : 26 বয়স : 37 লিঙ্গ : মহিলা	UHI1311679	ফটো উপলব্ধ	221 নাম : বিপুল পাল মায়ের নাম: রুমা পাল বাড়ির নং : N0045 বয়স : 24 লিঙ্গ : পুরুষ	UHI2621316	ফটো উপলব্ধ	222 নাম : তপন দে পিতার নাম: সুরেশ চন্দ্র দে বাড়ির নং : n0043 বয়স : 66 লিঙ্গ : পুরুষ	UHI3068558	ফটো উপলব্ধ
223 নাম : রীনা দে স্বামীর নাম: তপন দে বাড়ির নং : n0043 বয়স : 61 লিঙ্গ : মহিলা	WB/01/004/210451	ফটো উপলব্ধ	224 নাম : দেবশীষ দে পিতার নাম: জীবন দে বাড়ির নং : n0076 বয়স : 38 লিঙ্গ : পুরুষ	UHI0321018	ফটো উপলব্ধ	225 নাম : পূর্ণিমা দে স্বামীর নাম: গৌরাজ দে বাড়ির নং : n0075 বয়স : 63 লিঙ্গ : মহিলা	WB/01/004/210084	ফটো উপলব্ধ
Q 226 নাম : পপি রানী দে পিতার নাম: দুলাল দে বাড়ির নং : n0076 বয়স : 22 লিঙ্গ : মহিলা	UHI2793172	ফটো উপলব্ধ	227 নাম : পূর্ণিমা দে(কর) স্বামীর নাম: শংকর দে বাড়ির নং : n0167 বয়স : 44 লিঙ্গ : মহিলা	LZL2337111	ফটো উপলব্ধ	228 নাম : উত্তমকুমার দে পিতার নাম: স্বপনচন্দ্র দে বাড়ির নং : n0174 বয়স : 49 লিঙ্গ : পুরুষ	WB/01/004/210362	ফটো উপলব্ধ
229 নাম : রানু দে স্বামীর নাম: সঞ্জল দে বাড়ির নং : n0185 বয়স : 51 লিঙ্গ : মহিলা	WB/01/004/210413	ফটো উপলব্ধ	230 নাম : জীবন দে পিতার নাম: কৃষ্ণ ধন দে বাড়ির নং : N0166 বয়স : 25 লিঙ্গ : পুরুষ	UHI2636595	ফটো উপলব্ধ	231 নাম : ডলি দে পিতার নাম: সুনীল কুমার দে বাড়ির নং : N0174 বয়স : 34 লিঙ্গ : মহিলা	WII1288018	ফটো উপলব্ধ
232 নাম : রীনা দে (পাল) স্বামীর নাম: কৃষ্ণ ধন দে বাড়ির নং : n0166 বয়স : 45 লিঙ্গ : মহিলা	LZL2556199	ফটো উপলব্ধ	233 নাম : মিলন দে স্বামীর নাম: শ্রী শিবু দে বাড়ির নং : n0167 বয়স : 38 লিঙ্গ : মহিলা	LZL2818227	ফটো উপলব্ধ	234 নাম : সুনতী দে স্বামীর নাম: বেনু দে বাড়ির নং : n0189 বয়স : 65 লিঙ্গ : মহিলা	WB/01/004/210404	ফটো উপলব্ধ
235 নাম : তরুণ দে পিতার নাম: বেনু দে বাড়ির নং : n0189 বয়স : 39 লিঙ্গ : পুরুষ	LZL2556611	ফটো উপলব্ধ	236 নাম : সুজিত চন্দ্র দে পিতার নাম: ননী গোপাল দে বাড়ির নং : n0167 বয়স : 43 লিঙ্গ : পুরুষ	LZL2678134	ফটো উপলব্ধ	237 নাম : সুজাতা রায় স্বামীর নাম: সঞ্জিত রায় বাড়ির নং : n0174 বয়স : 42 লিঙ্গ : মহিলা	LZL2072098	ফটো উপলব্ধ
238 নাম : বাদল দে পিতার নাম: জ্ঞানেন্দ্র দে বাড়ির নং : n0185 বয়স : 61 লিঙ্গ : পুরুষ	WB/01/004/210630	ফটো উপলব্ধ	239 নাম : সঞ্জল দে পিতার নাম: জ্ঞানেন্দ্র দে বাড়ির নং : n0185 বয়স : 56 লিঙ্গ : পুরুষ	WB/01/004/210628	ফটো উপলব্ধ	240 নাম : তপন দে পিতার নাম: বেনু দে বাড়ির নং : n0189 বয়স : 38 লিঙ্গ : পুরুষ	UHI1311869	ফটো উপলব্ধ

241 নাম : সুজিত দে পিতার নাম: রাখাল চন্দ্র দে বাড়ির নং : n0103 বয়স : 28 লিঙ্গ : পুরুষ	UHI2128270 ফটো উপলব্ধ	242 নাম : নিবাস দে পিতার নাম: অতুল দে বাড়ির নং : n0045 বয়স : 53 লিঙ্গ : পুরুষ	LZL0413559 ফটো উপলব্ধ	243 নাম : রূপন দে পিতার নাম: মধুসূদন দে বাড়ির নং : এন0166 বয়স : 22 লিঙ্গ : পুরুষ	UHI2855005 ফটো উপলব্ধ
244 নাম : মনি দে স্বামীর নাম: অজিত চন্দ্র দে বাড়ির নং : n0167 বয়স : 36 লিঙ্গ : মহিলা	UHI1874494 ফটো উপলব্ধ	245 নাম : স্বপনচন্দ্র দে পিতার নাম: যতীন্দ্র চন্দ্র দে বাড়ির নং : n0174 বয়স : 73 লিঙ্গ : পুরুষ	LZL2337137 ফটো উপলব্ধ	246 নাম : ছায়ারানী দে অন্যান্য: স্বপনচন্দ্র দে বাড়ির নং : n0174 বয়স : 66 লিঙ্গ : মহিলা	WB/01/004/210383 ফটো উপলব্ধ
247 নাম : নিরঞ্জন দে পিতার নাম: নিভাশ দে বাড়ির নং : না বয়স : 27 লিঙ্গ : পুরুষ	UHI2321024 ফটো উপলব্ধ	248 নাম : কমলচন্দ্র দে পিতার নাম: অমল দে বাড়ির নং : n0190 বয়স : 66 লিঙ্গ : পুরুষ	WB/01/004/210448 ফটো উপলব্ধ	249 নাম : দেবজিৎ দে পিতার নাম: সাধন চন্দ্র দে বাড়ির নং : n0230 বয়স : 42 লিঙ্গ : পুরুষ	LZL2072056 ফটো উপলব্ধ
250 নাম : সন্ধ্যা দে স্বামীর নাম: কমল চন্দ্র দে বাড়ির নং : n0190 বয়স : 56 লিঙ্গ : মহিলা	WB/01/004/210231 ফটো উপলব্ধ	251 নাম : উষা দে স্বামীর নাম: দুর্গা দে বাড়ির নং : n0078 বয়স : 57 লিঙ্গ : মহিলা	UHI1311794 ফটো উপলব্ধ	252 নাম : আল্পনারানী দে স্বামীর নাম: রাখালচন্দ্র দে বাড়ির নং : n0103 বয়স : 50 লিঙ্গ : মহিলা	WB/01/004/210537 ফটো উপলব্ধ
253 নাম : সুবল দে পিতার নাম: কমল দে বাড়ির নং : n0190 বয়স : 38 লিঙ্গ : পুরুষ	UHI0320903 ফটো উপলব্ধ	254 নাম : সাধনচন্দ্র দে পিতার নাম: যোগেশ চন্দ্র দে বাড়ির নং : n0230 বয়স : 79 লিঙ্গ : পুরুষ	WB/01/004/210032 ফটো উপলব্ধ	255 নাম : চন্দ্রিমা রায় পিতার নাম: কমলেশ্বর রায় বাড়ির নং : 3/73 বয়স : 30 লিঙ্গ : মহিলা	UHI2013415 ফটো উপলব্ধ
256 নাম : প্রসেনজিৎ দে সরকার পিতার নাম: স্বপন দে সরকার বাড়ির নং : n0167 বয়স : 30 লিঙ্গ : পুরুষ	UHI2203669 ফটো উপলব্ধ	257 নাম : চম্পা দেবনাথ পিতার নাম: ভানু দেবনাথ বাড়ির নং : এন0103 বয়স : 27 লিঙ্গ : মহিলা	UHI2436004 ফটো উপলব্ধ	258 নাম : মধু চন্দ্র দে পিতার নাম: রাখাল দে বাড়ির নং : এন12 বয়স : 20 লিঙ্গ : পুরুষ	UHI2951614 ফটো উপলব্ধ
Q 259 নাম : পার্থ দে পিতার নাম: দুলাল দে বাড়ির নং : বয়স : 31 লিঙ্গ : পুরুষ	UHI2017630 ফটো উপলব্ধ	260 নাম : কনকপ্রভা দে স্বামীর নাম: হীরেন্দ্র চন্দ্র দে বাড়ির নং : n0166 বয়স : 78 লিঙ্গ : মহিলা	UHI2908622 ফটো উপলব্ধ	261 নাম : শিল্পী দে স্বামীর নাম: রামকৃষ্ণ কন্ঠ বাড়ির নং : n0076 বয়স : 37 লিঙ্গ : মহিলা	UHI0321000 ফটো উপলব্ধ
262 নাম : রামকৃষ্ণ কন্ঠ পিতার নাম: নিতাই চন্দ্র কন্ঠ বাড়ির নং : এন0088 বয়স : 50 লিঙ্গ : পুরুষ	UHI2810448 ফটো উপলব্ধ	263 নাম : সুরজিৎ দে পিতার নাম: সাধন চন্দ্র দে বাড়ির নং : n0230 বয়স : 50 লিঙ্গ : পুরুষ	WB/01/004/210134 ফটো উপলব্ধ	264 নাম : ইতি দে স্বামীর নাম: সুরজিৎ দে বাড়ির নং : n0230 বয়স : 43 লিঙ্গ : মহিলা	LZL2759769 ফটো উপলব্ধ
265 নাম : অমলচন্দ্র দে পিতার নাম: নগেন্দ্র চন্দ্র দে বাড়ির নং : n0190 বয়স : 83 লিঙ্গ : পুরুষ	WB/01/004/210376 ফটো উপলব্ধ	266 নাম : উৎপল দে পিতার নাম: কমল চন্দ্র দে বাড়ির নং : n0190 বয়স : 39 লিঙ্গ : পুরুষ	LZL2556579 ফটো উপলব্ধ	267 নাম : পাপিয়া দে কর স্বামীর নাম: সুজন কর বাড়ির নং : এন0000 বয়স : 25 লিঙ্গ : মহিলা	UHI2707842 ফটো উপলব্ধ
268 নাম : প্রমিলা দে সরকার স্বামীর নাম: রঞ্জিৎ দে সরকার বাড়ির নং : এন0031 বয়স : 26 লিঙ্গ : মহিলা	UHI2429348 ফটো উপলব্ধ	269 নাম : শোভা দে সরকার স্বামীর নাম: নারায়ন চন্দ্র দে সরকার বাড়ির নং : n0033 বয়স : 51 লিঙ্গ : মহিলা	LZL2337178 ফটো উপলব্ধ	270 নাম : রিনা দে সরকার স্বামীর নাম: স্বপন দে সরকার বাড়ির নং : n0031 বয়স : 51 লিঙ্গ : মহিলা	WB/01/004/210187 ফটো উপলব্ধ

271	UHI1747088	নাম : জয়ন্ত দে সরকার পিতার নাম: নারায়ন দে সরকার বাড়ির নং : n0033 বয়স : 31 লিঙ্গ : পুরুষ	ফটো উপলব্ধ	272	UHI2423069	নাম : দেবশীষ দে সরকার মায়ের নাম: জ্যোৎস্নারানী দে সরকার বাড়ির নং : n0032 বয়স : 28 লিঙ্গ : পুরুষ	ফটো উপলব্ধ	273	WB/01/004/210186	নাম : স্বপন দে সরকার পিতার নাম: নিশিকান্ত দে সরকার বাড়ির নং : n0031 বয়স : 56 লিঙ্গ : পুরুষ	ফটো উপলব্ধ
274	TIH2227932	নাম : সিপ্রা দে সরকার স্বামীর নাম: প্রণব দে সরকার বাড়ির নং : এন0029 বয়স : 28 লিঙ্গ : মহিলা	ফটো উপলব্ধ	275	UGR1742311	নাম : প্রতিবা রায় দে সরকার স্বামীর নাম: দুলাল রায় বাড়ির নং : এন0026 বয়স : 37 লিঙ্গ : মহিলা	ফটো উপলব্ধ	276	UHI1536234	নাম : প্রনব দে সরকার পিতার নাম: সাধন দে সরকার বাড়ির নং : n0029 বয়স : 34 লিঙ্গ : পুরুষ	ফটো উপলব্ধ
277	UHI2554772	নাম : কাজল দে সরকার পিতার নাম: হীরেন্দ্র দে সরকার বাড়ির নং : n0026 বয়স : 63 লিঙ্গ : পুরুষ	ফটো উপলব্ধ	278	WB/01/004/210180	নাম : প্রতিমারানী দে সরকার স্বামীর নাম: সাধনচন্দ্র দে সরকার বাড়ির নং : n0029 বয়স : 55 লিঙ্গ : মহিলা	ফটো উপলব্ধ	279	WB/01/004/210460	নাম : নারায়ণচন্দ্র দে সরকার পিতার নাম: হীরেন্দ্র চন্দ্র দে সরকার বাড়ির নং : n0033 বয়স : 76 লিঙ্গ : পুরুষ	ফটো উপলব্ধ
280	UHI2822021	নাম : শেফালী দে স্বামীর নাম: দেবশিষ দে সরকার বাড়ির নং : এন0032 বয়স : 24 লিঙ্গ : মহিলা	ফটো উপলব্ধ	281	LZL2556405	নাম : উৎপল দে সরকার পিতার নাম: কাজল দে সরকার বাড়ির নং : এন0026 বয়স : 39 লিঙ্গ : পুরুষ	ফটো উপলব্ধ	282	UHI1874478	নাম : রঞ্জিত দে সরকার পিতার নাম: স্বপন দে সরকার বাড়ির নং : n0031 বয়স : 32 লিঙ্গ : পুরুষ	ফটো উপলব্ধ
283	UHI2017598	নাম : রেখা সরকার স্বামীর নাম: ভজন সরকার বাড়ির নং : n0031 বয়স : 30 লিঙ্গ : মহিলা	ফটো উপলব্ধ	284	LZL2072155	নাম : সবিতা সরকার স্বামীর নাম: সাধন সরকার বাড়ির নং : n0031 বয়স : 43 লিঙ্গ : মহিলা	ফটো উপলব্ধ	285	LZL2337194	নাম : ভজন সরকার পিতার নাম: হরিচরন সরকার বাড়ির নং : n0031 বয়স : 43 লিঙ্গ : পুরুষ	ফটো উপলব্ধ
286	UHI2772671	নাম : জ্যোৎস্নারানী দে সরকার স্বামীর নাম: সুকুমার দে সরকার বাড়ির নং : n0032 বয়স : 56 লিঙ্গ : মহিলা	ফটো উপলব্ধ	287	UHI1874676	নাম : আশিষ দে সরকার পিতার নাম: সুকুমার দে সরকার বাড়ির নং : n0032 বয়স : 31 লিঙ্গ : পুরুষ	ফটো উপলব্ধ	288	UHI2554798	নাম : রীনা দে সরকার স্বামীর নাম: কাজল দে সরকার বাড়ির নং : n0026 বয়স : 57 লিঙ্গ : মহিলা	ফটো উপলব্ধ
289	WB/01/004/210053	নাম : সুভাষচন্দ্র ধর পিতার নাম: ধীরেন্দ্র ধর বাড়ির নং : n0013 বয়স : 76 লিঙ্গ : পুরুষ	ফটো উপলব্ধ	290	WB/01/004/210519	নাম : গীতা ধর স্বামীর নাম: সুভাষ চন্দ্র ধর বাড়ির নং : n0013 বয়স : 71 লিঙ্গ : মহিলা	ফটো উপলব্ধ	291	LZL2556421	নাম : জীবন ধর পিতার নাম: সুভাষ ধর বাড়ির নং : n0013 বয়স : 45 লিঙ্গ : পুরুষ	ফটো উপলব্ধ
292	UHI2017689	নাম : মল্লিকা ধর (ভদ্র) স্বামীর নাম: জীবন ধর বাড়ির নং : n0013 বয়স : 31 লিঙ্গ : মহিলা	ফটো উপলব্ধ	293	UHI1747021	নাম : বিভাষ পাল পিতার নাম: বিধান পাল বাড়ির নং : n0083 বয়স : 31 লিঙ্গ : পুরুষ	ফটো উপলব্ধ	294	UHI1404052	নাম : সান্তনা পাল (দাস) স্বামীর নাম: রতন পাল বাড়ির নং : n0085 বয়স : 38 লিঙ্গ : মহিলা	ফটো উপলব্ধ
295	UHI1500727	নাম : শেফালী পাল পিতার নাম: সুকুমার পাল বাড়ির নং : n0304 বয়স : 34 লিঙ্গ : মহিলা	ফটো উপলব্ধ	296	UHI2017648	নাম : শ্রীদাম মহন্ত পিতার নাম: স্বদেশী মহন্ত বাড়ির নং : n0046 বয়স : 34 লিঙ্গ : পুরুষ	ফটো উপলব্ধ	297	UHI1500503	নাম : সঞ্চিতা পাল পিতার নাম: সুকুমার পাল বাড়ির নং : n0286 বয়স : 36 লিঙ্গ : মহিলা	ফটো উপলব্ধ
298	UHI2442572	নাম : সুবীর পাল পিতার নাম: সঞ্জিত পাল বাড়ির নং : এন0084 বয়স : 25 লিঙ্গ : পুরুষ	ফটো উপলব্ধ	299	LZL1630565	নাম : রতন পাল মায়ের নাম: মুকুলরানী পাল বাড়ির নং : n0085 বয়স : 50 লিঙ্গ : পুরুষ	ফটো উপলব্ধ	300	WB/01/004/210109	নাম : বিউটি পাল স্বামীর নাম: সঞ্জিত পাল বাড়ির নং : n0084 বয়স : 49 লিঙ্গ : মহিলা	ফটো উপলব্ধ

301 নাম : শিবানী পাল স্বামীর নাম: সুজিত পাল বাড়ির নং : n0085 বয়স : 45 লিঙ্গ : মহিলা	LZL2337202 ফটো উপলব্ধ	302 নাম : সুজিত পাল পিতার নাম: রবীন্দ্র চন্দ্র পাল বাড়ির নং : n0085 বয়স : 51 লিঙ্গ : পুরুষ	UHI2898104 ফটো উপলব্ধ	303 নাম : সঞ্জিত পাল পিতার নাম: রবীন্দ্রচন্দ্র পাল বাড়ির নং : n0084 বয়স : 57 লিঙ্গ : পুরুষ	WB/01/004/210113 ফটো উপলব্ধ
304 নাম : নমিতা পাল স্বামীর নাম: দুলাল চন্দ্র পাল বাড়ির নং : 0012 বয়স : 56 লিঙ্গ : মহিলা	UHI3000155 ফটো উপলব্ধ	305 নাম : অরুণ পাল পিতার নাম: প্রফুল্ল পাল বাড়ির নং : n0064 বয়স : 63 লিঙ্গ : পুরুষ	WB/01/004/210484 ফটো উপলব্ধ	306 নাম : আন্বা পাল পিতার নাম: সৌন্দর্য পাল বাড়ির নং : n0046 বয়স : 61 লিঙ্গ : মহিলা	UHI1747351 ফটো উপলব্ধ
307 নাম : স্বদেশী মোহন্ত পিতার নাম: খোকন মোহন্ত বাড়ির নং : n0046 বয়স : 50 লিঙ্গ : পুরুষ	WB/01/004/216009 ফটো উপলব্ধ	308 নাম : মামনী মহন্ত (কথী) স্বামীর নাম: শ্রীদাম মহন্ত বাড়ির নং : n0046 বয়স : 32 লিঙ্গ : মহিলা	UHI2017655 ফটো উপলব্ধ	309 নাম : রুমা পাল স্বামীর নাম: বিধানচন্দ্র পাল বাড়ির নং : n0083 বয়স : 50 লিঙ্গ : মহিলা	UHI2588754 ফটো উপলব্ধ
310 নাম : অঞ্জলী মোহন্ত স্বামীর নাম: স্বদেশী মোহন্ত বাড়ির নং : n0046 বয়স : 44 লিঙ্গ : মহিলা	WB/01/004/216051 ফটো উপলব্ধ	311 নাম : সুবল মহন্ত পিতার নাম: স্বদেশী মহন্ত বাড়ির নং : n0046 বয়স : 35 লিঙ্গ : পুরুষ	UHI1637842 ফটো উপলব্ধ	312 নাম : রাজেন্দ্র বর্মণ পিতার নাম: খগেন্দ্র বর্মণ বাড়ির নং : বরাযবारी পাট-2 বয়স : 24 লিঙ্গ : পুরুষ	UHI2622413 ফটো উপলব্ধ
313 নাম : পরিমল বর্মণ পিতার নাম: গজেন বর্মণ বাড়ির নং : n0080 বয়স : 39 লিঙ্গ : পুরুষ	UHI1747120 ফটো উপলব্ধ	314 নাম : মাধবী বর্মণ পিতার নাম: মটেশ্বর বর্মণ বাড়ির নং : n0080 বয়স : 32 লিঙ্গ : মহিলা	UHI1747484 ফটো উপলব্ধ	315 নাম : সবিতা বর্মণ স্বামীর নাম: অতুল বর্মণ বাড়ির নং : n0081 বয়স : 38 লিঙ্গ : মহিলা	LZL2818219 ফটো উপলব্ধ
316 নাম : তরুণালা বর্মণ স্বামীর নাম: চন্দ্রশেখর বর্মণ বাড়ির নং : n0097 বয়স : 71 লিঙ্গ : মহিলা	WB/01/004/210147 ফটো উপলব্ধ	317 নাম : লক্ষ্মীরানী বর্মণ স্বামীর নাম: চন্দন বর্মণ বাড়ির নং : n0056 বয়স : 38 লিঙ্গ : মহিলা	UHI1637966 ফটো উপলব্ধ	318 নাম : গীতা সূত্রধর স্বামীর নাম: রঞ্জিত সূত্রধর বাড়ির নং : n0047 বয়স : 27 লিঙ্গ : মহিলা	UHI2320927 ফটো উপলব্ধ
319 নাম : রুমকি বর্মণ পিতার নাম: চন্দন বর্মণ বাড়ির নং : N0056 বয়স : 24 লিঙ্গ : মহিলা	UHI2636827 ফটো উপলব্ধ	320 নাম : রিম্পা বর্মণ(রায়) স্বামীর নাম: অরুণ বর্মণ বাড়ির নং : n0161 বয়স : 31 লিঙ্গ : মহিলা	UHI2128445 ফটো উপলব্ধ	321 নাম : সুমিলা বর্মণ স্বামীর নাম: প্রদীপ বর্মণ বাড়ির নং : n0080 বয়স : 29 লিঙ্গ : মহিলা	UHI2017457 ফটো উপলব্ধ
322 নাম : রাজেশ বর্মণ পিতার নাম: কৃষ্ণ বর্মণ বাড়ির নং : N0045 বয়স : 24 লিঙ্গ : পুরুষ	UHI2628030 ফটো উপলব্ধ	323 নাম : রুপামনী বর্মণ স্বামীর নাম: মানিক চন্দ্র বর্মণ বাড়ির নং : n0118 বয়স : 49 লিঙ্গ : মহিলা	LZL2556348 ফটো উপলব্ধ	324 নাম : সুরভী বর্মণ স্বামীর নাম: রঞ্জিত কুমার বর্মণ বাড়ির নং : এন0012 বয়স : 43 লিঙ্গ : মহিলা	KDC2274215 ফটো উপলব্ধ
325 নাম : পর্বেণ বর্মণ পিতার নাম: নৃপেন বর্মণ বাড়ির নং : n0079 বয়স : 33 লিঙ্গ : পুরুষ	UHI1637917 ফটো উপলব্ধ	326 নাম : নৃপেন বর্মণ পিতার নাম: সিদ্ধেশ্বরী বর্মণ বাড়ির নং : n0079 বয়স : 71 লিঙ্গ : পুরুষ	WB/01/004/210062 ফটো উপলব্ধ	327 নাম : অনিলা বর্মণ পিতার নাম: পশুরাম বর্মণ বাড়ির নং : n0118 বয়স : 43 লিঙ্গ : পুরুষ	LZL2337277 ফটো উপলব্ধ
328 নাম : অতুল বর্মণ পিতার নাম: পশুরাম বর্মণ বাড়ির নং : n0081 বয়স : 42 লিঙ্গ : পুরুষ	LZL2678191 ফটো উপলব্ধ	329 নাম : মুকুন্দ বর্মণ পিতার নাম: চন্দ্রশেখর বর্মণ বাড়ির নং : n0097 বয়স : 49 লিঙ্গ : পুরুষ	WB/01/004/210146 ফটো উপলব্ধ	330 নাম : নিশিবালা বর্মণ স্বামীর নাম: তরনী বর্মণ বাড়ির নং : এন0118 বয়স : 66 লিঙ্গ : মহিলা	LZL0414243 ফটো উপলব্ধ

331 নাম : রীতা বর্মণ পিতার নাম: নগেন বর্মণ বাড়ির নং : N0047 বয়স : 24 লিঙ্গ : মহিলা	UHI2680627 ফটো উপলব্ধ	332 নাম : রাজু বর্মণ পিতার নাম: কৃষ্ণ বর্মণ বাড়ির নং : n0049 বয়স : 27 লিঙ্গ : পুরুষ	UHI2365658 ফটো উপলব্ধ	333 নাম : প্রতিমা বর্মণ (কাথীয়া) স্বামীর নাম: চন্দন বর্মণ বাড়ির নং : n0077 বয়স : 36 লিঙ্গ : মহিলা	UHI1311802 ফটো উপলব্ধ
334 নাম : কেয়া বর্মণ পিতার নাম: কার্তিক চন্দ্র বর্মণ বাড়ির নং : 12 বয়স : 21 লিঙ্গ : মহিলা	UHI2884583 ফটো উপলব্ধ	335 নাম : প্রভাত চন্দ্র বর্মণ পিতার নাম: উদয় বর্মণ বাড়ির নং : n0047 বয়স : 40 লিঙ্গ : পুরুষ	UHI2128692 ফটো উপলব্ধ	336 নাম : হারাধন বর্মণ পিতার নাম: প্রিয়বাসী বর্মণ বাড়ির নং : n0056 বয়স : 37 লিঙ্গ : পুরুষ	UHI1403914 ফটো উপলব্ধ
337 নাম : সুনতী বর্মণ স্বামীর নাম: অজিত বর্মণ বাড়ির নং : n0060 বয়স : 35 লিঙ্গ : মহিলা	UHI1311836 ফটো উপলব্ধ	Q 338 নাম : রুস্পা বর্মণ পিতার নাম: পুষ্প বর্মণ বাড়ির নং : N0080 বয়স : 25 লিঙ্গ : মহিলা	UHI2678357 ফটো উপলব্ধ	339 নাম : অভিষেক বর্মণ পিতার নাম: অবিনাশ বর্মণ বাড়ির নং : এন00049 বয়স : 22 লিঙ্গ : পুরুষ	UHI2794204 ফটো উপলব্ধ
340 নাম : ফনি বর্মণ পিতার নাম: টুনি বর্মণ বাড়ির নং : n0047 বয়স : 70 লিঙ্গ : পুরুষ	UHI2773182 ফটো উপলব্ধ	341 নাম : ধীরেন বর্মণ পিতার নাম: টুনি বর্মণ বাড়ির নং : n0047 বয়স : 59 লিঙ্গ : পুরুষ	WB/01/004/210441 ফটো উপলব্ধ	342 নাম : জগদালা বর্মণ স্বামীর নাম: ফনি বর্মণ বাড়ির নং : n0047 বয়স : 61 লিঙ্গ : মহিলা	LZL2337269 ফটো উপলব্ধ
343 নাম : বিনোদিনী বর্মণ স্বামীর নাম: নরেন বর্মণ বাড়ির নং : n0054 বয়স : 44 লিঙ্গ : মহিলা	WB/01/004/228403 ফটো উপলব্ধ	344 নাম : সুজন কুমার বর্মণ পিতার নাম: খগেন বর্মণ বাড়ির নং : n0077 বয়স : 39 লিঙ্গ : পুরুষ	UHI1404151 ফটো উপলব্ধ	345 নাম : সন্ধ্যা বর্মণ স্বামীর নাম: ধীরেন বর্মণ বাড়ির নং : এন0047 বয়স : 50 লিঙ্গ : মহিলা	UHI3068418 ফটো উপলব্ধ
346 নাম : কোয়েল বর্মণ পিতার নাম: কার্তিক চন্দ্র বর্মণ বাড়ির নং : N00118 বয়স : 24 লিঙ্গ : মহিলা	UHI2680700 ফটো উপলব্ধ	347 নাম : অমল বর্মণ পিতার নাম: হেম বর্মণ বাড়ির নং : n0063 বয়স : 32 লিঙ্গ : পুরুষ	UHI1747013 ফটো উপলব্ধ	348 নাম : খগেন বর্মণ পিতার নাম: মহিম বর্মণ বাড়ির নং : n0077 বয়স : 79 লিঙ্গ : পুরুষ	WB/01/004/210012 ফটো উপলব্ধ
349 নাম : দিপালী বর্মণ স্বামীর নাম: খগেন বর্মণ বাড়ির নং : n0077 বয়স : 67 লিঙ্গ : মহিলা	WB/01/004/210010 ফটো উপলব্ধ	350 নাম : রাজু বর্মণ পিতার নাম: গণেশ বর্মণ বাড়ির নং : n0091 বয়স : 28 লিঙ্গ : পুরুষ	UHI2128346 ফটো উপলব্ধ	351 নাম : নগেন বর্মণ পিতার নাম: ফনি বর্মণ বাড়ির নং : n0047 বয়স : 50 লিঙ্গ : পুরুষ	WB/01/004/210363 ফটো উপলব্ধ
352 নাম : মালতী রায় (বর্মণ) স্বামীর নাম: অনিল বর্মণ বাড়ির নং : n0047 বয়স : 50 লিঙ্গ : মহিলা	LZL2338010 ফটো উপলব্ধ	353 নাম : প্রতিমা বর্মণ স্বামীর নাম: গোপাল বর্মণ বাড়ির নং : n0048 বয়স : 34 লিঙ্গ : মহিলা	UHI1637925 ফটো উপলব্ধ	354 নাম : রঞ্জিত বর্মণ পিতার নাম: মনমোহন বর্মণ বাড়ির নং : n0049 বয়স : 59 লিঙ্গ : পুরুষ	WB/01/004/210556 ফটো উপলব্ধ
355 নাম : মিতুন বর্মণ পিতার নাম: রঞ্জিত বর্মণ বাড়ির নং : n0049 বয়স : 38 লিঙ্গ : পুরুষ	LZL2818060 ফটো উপলব্ধ	356 নাম : তাপস বর্মণ পিতার নাম: রঞ্জিত বর্মণ বাড়ির নং : n0049 বয়স : 32 লিঙ্গ : পুরুষ	UHI1874619 ফটো উপলব্ধ	357 নাম : কৃষ্ণ বর্মণ পিতার নাম: নন্দ বর্মণ বাড়ির নং : n0048 বয়স : 61 লিঙ্গ : পুরুষ	WB/01/004/210478 ফটো উপলব্ধ
358 নাম : গোপাল বর্মণ পিতার নাম: নন্দ বর্মণ বাড়ির নং : n0048 বয়স : 41 লিঙ্গ : পুরুষ	LZL2338135 ফটো উপলব্ধ	359 নাম : আরতী বর্মণ স্বামীর নাম: হরেন বর্মণ বাড়ির নং : এন0054 বয়স : 53 লিঙ্গ : মহিলা	WB/01/004/210663 ফটো উপলব্ধ	360 নাম : মৌমিতা বর্মণ পিতার নাম: মানিক চন্দ্র বর্মণ বাড়ির নং : এন0118 বয়স : 23 লিঙ্গ : মহিলা	UHI2707685 ফটো উপলব্ধ

361 নাম : রুমা বর্মন স্বামীর নাম: হারাধন বর্মন বাড়ির নং : n0056 বয়স : 32 লিঙ্গ : মহিলা	UHI2320901 ফটো উপলব্ধ	362 নাম : হেমলতা বর্মন স্বামীর নাম: কৃষ্ণ বর্মন বাড়ির নং : n0048 বয়স : 51 লিঙ্গ : মহিলা	WB/01/004/210160 ফটো উপলব্ধ	363 নাম : অবিনাশ বর্মন পিতার নাম: মনমোহন বর্মন বাড়ির নং : n0049 বয়স : 55 লিঙ্গ : পুরুষ	WB/01/004/210611 ফটো উপলব্ধ
364 নাম : পার্বতী বর্মন স্বামীর নাম: নরেন বর্মন বাড়ির নং : n0052 বয়স : 55 লিঙ্গ : মহিলা	WB/01/004/210136 ফটো উপলব্ধ	365 নাম : ভারতী বর্মন স্বামীর নাম: ধীরেন্দ্র নাথ বর্মন বাড়ির নং : n0161 বয়স : 53 লিঙ্গ : মহিলা	WB/01/004/210435 ফটো উপলব্ধ	366 নাম : চন্দন বর্মন পিতার নাম: প্রিয়বাসী বর্মন বাড়ির নং : n0056 বয়স : 51 লিঙ্গ : পুরুষ	LZL1432632 ফটো উপলব্ধ
367 নাম : নরেন বর্মন পিতার নাম: কার্তিক বর্মন বাড়ির নং : n0052 বয়স : 63 লিঙ্গ : পুরুষ	WB/01/004/210087 ফটো উপলব্ধ	368 নাম : রাজকুমারী বর্মন স্বামীর নাম: নগেন বর্মন বাড়ির নং : n0047 বয়স : 44 লিঙ্গ : মহিলা	LZL2072213 ফটো উপলব্ধ	369 নাম : মনিকা বর্মন স্বামীর নাম: কার্তিক চন্দ্র বর্মন বাড়ির নং : n0118 বয়স : 42 লিঙ্গ : মহিলা	LZL2072171 ফটো উপলব্ধ
370 নাম : ধীরেন্দ্রনাথ বর্মন পিতার নাম: অভয়চরন বর্মন বাড়ির নং : n0161 বয়স : 67 লিঙ্গ : পুরুষ	WB/01/004/210557 ফটো উপলব্ধ	371 নাম : জয়া (দাস) বর্মন স্বামীর নাম: পরেন বর্মন বাড়ির নং : n0266 বয়স : 37 লিঙ্গ : মহিলা	UHI1310507 ফটো উপলব্ধ	372 নাম : সাধন বর্মন পিতার নাম: পুষ্প বর্মন বাড়ির নং : এন00000 বয়স : 23 লিঙ্গ : পুরুষ	UHI2807964 ফটো উপলব্ধ
373 নাম : অমিত বর্মন পিতার নাম: মানিক চন্দ্র বর্মন বাড়ির নং : এন00118 বয়স : 21 লিঙ্গ : পুরুষ	UHI2889335 ফটো উপলব্ধ	374 নাম : মিঠুন বর্মন পিতার নাম: ধীরেন্দ্র নাথ বর্মন বাড়ির নং : n0161 বয়স : 36 লিঙ্গ : পুরুষ	UHI1363381 ফটো উপলব্ধ	375 নাম : অরুণ বর্মন পিতার নাম: ধীরেন্দ্র নাথ বর্মন বাড়ির নং : n0161 বয়স : 35 লিঙ্গ : পুরুষ	UHI1536119 ফটো উপলব্ধ
376 নাম : প্রসেনজিৎ বর্মন পিতার নাম: রঞ্জিত বর্মন বাড়ির নং : n0049 বয়স : 29 লিঙ্গ : পুরুষ	UHI2320869 ফটো উপলব্ধ	377 নাম : সুনতি বর্মন স্বামীর নাম: রঞ্জিত বর্মন বাড়ির নং : n0049 বয়স : 53 লিঙ্গ : মহিলা	WB/01/004/210163 ফটো উপলব্ধ	378 নাম : বালিকা রায় স্বামীর নাম: বিদ্যেশ্বর রায় বাড়ির নং : n0049 বয়স : 44 লিঙ্গ : মহিলা	LZL2337301 ফটো উপলব্ধ
379 নাম : হরিশ বর্মন পিতার নাম: শম্ভুনাথ বর্মন বাড়ির নং : n0256 বয়স : 46 লিঙ্গ : পুরুষ	DWP2343697 ফটো উপলব্ধ	380 নাম : সভ্যারাণী বর্মন পিতার নাম: ধীরেন্দ্র নাথ বর্মন বাড়ির নং : n0161 বয়স : 29 লিঙ্গ : মহিলা	UHI2017374 ফটো উপলব্ধ	381 নাম : অপর্ণা বর্মা মায়ের নাম: অনিতা বর্মা বাড়ির নং : n0118 বয়স : 37 লিঙ্গ : মহিলা	LZL2818102 ফটো উপলব্ধ
382 নাম : যমুনা রায় বর্মন স্বামীর নাম: মিঠুন বর্মন বাড়ির নং : N0049 বয়স : 26 লিঙ্গ : মহিলা	UHI2655538 ফটো উপলব্ধ	383 নাম : রাখাল বর্মন পিতার নাম: নন্দ বর্মন বাড়ির নং : n0048 বয়স : 35 লিঙ্গ : পুরুষ	UHI1975846 ফটো উপলব্ধ	384 নাম : নুপুর বর্মন স্বামীর নাম: অবিনাশ বর্মন বাড়ির নং : n0049 বয়স : 43 লিঙ্গ : মহিলা	LZL2072270 ফটো উপলব্ধ
385 নাম : হরেন বর্মন পিতার নাম: আশ্বিনা বর্মন বাড়ির নং : n0054 বয়স : 61 লিঙ্গ : পুরুষ	WB/01/004/210662 ফটো উপলব্ধ	386 নাম : নরেন বর্মন পিতার নাম: আশ্বিনা বর্মন বাড়ির নং : n0054 বয়স : 49 লিঙ্গ : পুরুষ	LZL1629286 ফটো উপলব্ধ	387 নাম : মনু বর্মন পিতার নাম: ধীরেন বর্মন বাড়ির নং : n0047 বয়স : 28 লিঙ্গ : পুরুষ	UHI2128494 ফটো উপলব্ধ
388 নাম : অনিতা বর্মন স্বামীর নাম: পরিমল বর্মন বাড়ির নং : n0080 বয়স : 42 লিঙ্গ : মহিলা	LZL2337236 ফটো উপলব্ধ	389 নাম : প্রদীপ বর্মন পিতার নাম: পূর্ণ চন্দ্র বর্মন বাড়ির নং : n0080 বয়স : 41 লিঙ্গ : পুরুষ	LZL2338127 ফটো উপলব্ধ	390 নাম : অনিমা বর্মন স্বামীর নাম: মুকুন্দ বর্মন বাড়ির নং : n0097 বয়স : 43 লিঙ্গ : মহিলা	UHI0321786 ফটো উপলব্ধ

391 নাম : মানিকচন্দ্র বর্মণ পিতার নাম: ধীরেন্দ্র কুমার বর্মণ বাড়ির নং : n0118 বয়স : 54 লিঙ্গ : পুরুষ ফটো উপলব্ধ	WB/01/004/210127	392 নাম : পুষ্প বর্মণ পিতার নাম: পূর্ণ চন্দ্র বর্মণ বাড়ির নং : n0080 বয়স : 43 লিঙ্গ : পুরুষ ফটো উপলব্ধ	LZL2556512	393 নাম : গায়ত্রী বর্মণ মণ্ডল স্বামীর নাম: মিতুন বর্মণ বাড়ির নং : n0161 বয়স : 31 লিঙ্গ : মহিলা ফটো উপলব্ধ	UHI2320943
394 নাম : গণেশ বর্মণ পিতার নাম: নেরেণ বর্মণ বাড়ির নং : n0091 বয়স : 64 লিঙ্গ : পুরুষ ফটো উপলব্ধ	UHI3068731	395 নাম : কার্তিক চন্দ্র বর্মণ পিতার নাম: ধীরেন্দ্র কুমার বর্মণ বাড়ির নং : n0118 বয়স : 46 লিঙ্গ : পুরুষ ফটো উপলব্ধ	LZL2072163	396 নাম : বিপ্লব বর্মণ পিতার নাম: মানিক চন্দ্র বর্মণ বাড়ির নং : এন0118 বয়স : 25 লিঙ্গ : পুরুষ ফটো উপলব্ধ	UHI2472348
397 নাম : স্বপ্না বর্মণ স্বামীর নাম: পুষ্প বর্মণ বাড়ির নং : n0080 বয়স : 42 লিঙ্গ : মহিলা ফটো উপলব্ধ	LZL2338119	398 নাম : ষষ্ঠী বর্মণ স্বামীর নাম: গণেশ বর্মণ বাড়ির নং : n0091 বয়স : 51 লিঙ্গ : মহিলা ফটো উপলব্ধ	UHI3068343	399 নাম : সরস্বতী বর্মণ পিতার নাম: চন্দ্রশেখর বর্মণ বাড়ির নং : n0097 বয়স : 40 লিঙ্গ : মহিলা ফটো উপলব্ধ	UHI0321794
400 নাম : বিনোদিনী বর্মণ স্বামীর নাম: ধীরেন্দ্র কুমার বর্মণ বাড়ির নং : n0118 বয়স : 76 লিঙ্গ : মহিলা ফটো উপলব্ধ	WB/01/004/210123	401 নাম : ভূষণ কুমার বর্মণ পিতার নাম: ধীরেন্দ্র নাথ বর্মণ বাড়ির নং : n0161 বয়স : 31 লিঙ্গ : পুরুষ ফটো উপলব্ধ	UHI1747005	402 নাম : দময়ন্তী (রাই) বর্মণ স্বামীর নাম: রাখাল বর্মণ বাড়ির নং : n0264 বয়স : 37 লিঙ্গ : মহিলা ফটো উপলব্ধ	UHI1747583
403 নাম : কামনা বর্মণ পিতার নাম: নরেন বর্মণ বাড়ির নং : এন0052 বয়স : 23 লিঙ্গ : মহিলা ফটো উপলব্ধ	UHI2707800	404 নাম : সুপ্রভাত বর্মণ পিতার নাম: নরেন বর্মণ বাড়ির নং : এন0047 বয়স : 22 লিঙ্গ : পুরুষ ফটো উপলব্ধ	UHI2821940	405 নাম : টিংকু বর্মণ পিতার নাম: হরেন বর্মণ বাড়ির নং : N0000 বয়স : 31 লিঙ্গ : পুরুষ ফটো উপলব্ধ	UHI2659712
406 নাম : সান্তনা বর্মণ পিতার নাম: নরেন বর্মণ বাড়ির নং : বড়াইবাড়ী পাট 2 বয়স : 22 লিঙ্গ : মহিলা ফটো উপলব্ধ	UHI2938314	407 নাম : সন্ধ্যারানী বর্মণ পিতার নাম: ধীরেন্দ্র নাথ বর্মণ বাড়ির নং : n0161 বয়স : 26 লিঙ্গ : মহিলা ফটো উপলব্ধ	UHI2423093	408 নাম : সোণামনি বর্মণ স্বামীর নাম: সুজন কুমার বর্মণ বাড়ির নং : এন0077 বয়স : 24 লিঙ্গ : মহিলা ফটো উপলব্ধ	UHI2822005
409 নাম : বীনা বর্মণ পিতার নাম: অনিল বর্মণ বাড়ির নং : এন12 বয়স : 22 লিঙ্গ : মহিলা ফটো উপলব্ধ	UHI2877884	410 নাম : সাগর বর্মণ পিতার নাম: অতুল বর্মণ বাড়ির নং : এন0125 বয়স : 20 লিঙ্গ : পুরুষ ফটো উপলব্ধ	UHI2974251	411 নাম : রঞ্জিত কুমার বর্মণ পিতার নাম: ধীরেন্দ্র কুমার বর্মণ বাড়ির নং : n0118 বয়স : 50 লিঙ্গ : পুরুষ ফটো উপলব্ধ	UHI2764249
412 নাম : অজিত বর্মণ পিতার নাম: রজনী বর্মণ বাড়ির নং : n0060 বয়স : 44 লিঙ্গ : পুরুষ ফটো উপলব্ধ	UHI1311844	413 নাম : চন্দন বর্মণ পিতার নাম: খগেন্দ্র চন্দ্র বর্মণ বাড়ির নং : n0077 বয়স : 44 লিঙ্গ : পুরুষ ফটো উপলব্ধ	LZL2337210	414 নাম : সরোদিনী বর্মণ মণ্ডল স্বামীর নাম: হরিশ বর্মণ বাড়ির নং : n0262 বয়স : 44 লিঙ্গ : মহিলা ফটো উপলব্ধ	LZL2332575
415 নাম : পিংকি বর্মণ রায় স্বামীর নাম: সুকুমার রায় বাড়ির নং : N00176 বয়স : 29 লিঙ্গ : মহিলা ফটো উপলব্ধ	UHI2678464	416 নাম : নিলীমা বর্মণ রায় স্বামীর নাম: রতন রায় বাড়ির নং : এন000 বয়স : 26 লিঙ্গ : মহিলা ফটো উপলব্ধ	UHI2807899	417 নাম : রমেশ বর্মণ পিতার নাম: অনন্ত বর্মণ বাড়ির নং : n0027 বয়স : 59 লিঙ্গ : পুরুষ ফটো উপলব্ধ	UHI2837540
418 নাম : বুবন বর্মণ পিতার নাম: রমেশ বর্মণ বাড়ির নং : n0027 বয়স : 28 লিঙ্গ : পুরুষ ফটো উপলব্ধ	UHI2128536	419 নাম : ফুলেশ্বরী বর্মণ স্বামীর নাম: অনন্ত বর্মণ বাড়ির নং : n0027 বয়স : 76 লিঙ্গ : মহিলা ফটো উপলব্ধ	WB/01/004/210303	420 নাম : জয়ন্তী রায় বর্মণ স্বামীর নাম: রমেশ বর্মণ বাড়ির নং : n0027 বয়স : 49 লিঙ্গ : মহিলা ফটো উপলব্ধ	UHI2925311

421 নাম : খগেন বর্মণ পিতার নাম: অনন্ত বর্মণ বাড়ির নং : n0027 বয়স : 54 লিঙ্গ : পুরুষ	UHI3068517 ফটো উপলব্ধ	422 নাম : বিপ্লব বর্মণ পিতার নাম: রমেশ বর্মণ বাড়ির নং : এন0027 বয়স : 23 লিঙ্গ : পুরুষ	UHI2707719 ফটো উপলব্ধ	423 নাম : বিনজলী বর্মণ স্বামীর নাম: খগেন বর্মণ বাড়ির নং : n0027 বয়স : 42 লিঙ্গ : মহিলা	LZL2072288 ফটো উপলব্ধ
424 নাম : বিধান বর্মণ পিতার নাম: খগেন বর্মণ বাড়ির নং : এন0095 বয়স : 21 লিঙ্গ : পুরুষ	UHI2950178 ফটো উপলব্ধ	425 নাম : বিকু বাসফোর পিতার নাম: বিজয় বাসফোর বাড়ির নং : এন ০১১০ বয়স : 21 লিঙ্গ : পুরুষ	UHI2889327 ফটো উপলব্ধ	426 নাম : বিজয় বাসফোর পিতার নাম: দেবরাজ বাসফোর বাড়ির নং : n0110 বয়স : 54 লিঙ্গ : পুরুষ	WB/01/004/210273 ফটো উপলব্ধ
427 নাম : আশা বাসফোর স্বামীর নাম: বিজয় বাসফোর বাড়ির নং : n0110 বয়স : 42 লিঙ্গ : মহিলা	UHI0321935 ফটো উপলব্ধ	428 নাম : কার্তিক বিশ্বশর্মা পিতার নাম: নরেন্দ্র বিশ্বশর্মা বাড়ির নং : n0302 বয়স : 40 লিঙ্গ : পুরুষ	UHI2017853 ফটো উপলব্ধ	429 নাম : প্রতীমা বিশ্বশর্মা স্বামীর নাম: কার্তিক বিশ্বশর্মা বাড়ির নং : n0303 বয়স : 36 লিঙ্গ : মহিলা	UHI2018034 ফটো উপলব্ধ
430 নাম : দিলীপ বিশ্বাস পিতার নাম: পুলিন বিশ্বাস বাড়ির নং : n0225 বয়স : 50 লিঙ্গ : পুরুষ	LZL2337335 ফটো উপলব্ধ	431 নাম : প্রতীমা বিশ্বাস স্বামীর নাম: দিলীপ বিশ্বাস বাড়ির নং : n0225 বয়স : 44 লিঙ্গ : মহিলা	WB/02/012/597159 ফটো উপলব্ধ	432 নাম : মৌলি বিশ্বাস পিতার নাম: দিলীপ বিশ্বাস বাড়ির নং : এন0225 বয়স : 22 লিঙ্গ : মহিলা	UHI2793040 ফটো উপলব্ধ
433 নাম : দেবশীষ বিশ্বাস পিতার নাম: দিলীপ বিশ্বাস বাড়ির নং : এন12 বয়স : 20 লিঙ্গ : পুরুষ	UHI2949550 ফটো উপলব্ধ	434 নাম : মুসলিমা বেগম স্বামীর নাম: এসরাজুল হক বাড়ির নং : না বয়স : 43 লিঙ্গ : মহিলা	UHI1742667 ফটো উপলব্ধ	435 নাম : গৌরী ভদ্র স্বামীর নাম: দিলীপ ভদ্র বাড়ির নং : n0070 বয়স : 59 লিঙ্গ : মহিলা	WB/01/004/210043 ফটো উপলব্ধ
436 নাম : প্রশান্ত মোদক পিতার নাম: বৃন্দাবন মোদক বাড়ির নং : n0297 বয়স : 31 লিঙ্গ : পুরুষ	UHI1739010 ফটো উপলব্ধ	437 নাম : স্বপ্না মোদক স্বামীর নাম: রঞ্জিত মোদক বাড়ির নং : n0293 বয়স : 34 লিঙ্গ : মহিলা	UHI1631480 ফটো উপলব্ধ	438 নাম : বিজন মোদক পিতার নাম: বৃন্দাবন মোদক বাড়ির নং : n0298 বয়স : 36 লিঙ্গ : পুরুষ	UHI1393404 ফটো উপলব্ধ
439 নাম : শ্রীবাস মোদক পিতার নাম: জগৎ মোদক বাড়ির নং : n0301 বয়স : 71 লিঙ্গ : পুরুষ	WB/01/004/198530 ফটো উপলব্ধ	440 নাম : সুরভ মোদক পিতার নাম: গৌরাজ মোদক বাড়ির নং : n0141 বয়স : 28 লিঙ্গ : পুরুষ	UHI2128353 ফটো উপলব্ধ	441 নাম : মিনতী মোদক (দে) স্বামীর নাম: গৌরাজ মোদক বাড়ির নং : n0141 বয়স : 44 লিঙ্গ : মহিলা	LZL2072338 ফটো উপলব্ধ
442 নাম : গৌরাজ মোদক পিতার নাম: গনেশ মোদক বাড়ির নং : n0141 বয়স : 53 লিঙ্গ : পুরুষ	WB/01/004/198145 ফটো উপলব্ধ	443 নাম : নমিতা মোদক স্বামীর নাম: শ্রীবাস মোদক বাড়ির নং : n0300 বয়স : 66 লিঙ্গ : মহিলা	WB/01/004/198548 ফটো উপলব্ধ	444 নাম : রঞ্জিত মোদক পিতার নাম: শ্রীবাস মোদক বাড়ির নং : n0294 বয়স : 38 লিঙ্গ : পুরুষ	UHI0229005 ফটো উপলব্ধ
445 নাম : প্রতীমা মোহন্ত স্বামীর নাম: অজয় মোহন্ত বাড়ির নং : n0113 বয়স : 51 লিঙ্গ : মহিলা	WB/01/004/210183 ফটো উপলব্ধ	446 নাম : অঞ্জলী মোহন্ত (পাল) স্বামীর নাম: উদয় নারায়ন মোহন্ত বাড়ির নং : n0113 বয়স : 36 লিঙ্গ : মহিলা	UHI2017523 ফটো উপলব্ধ	447 নাম : অঞ্জলী মোহন্ত স্বামীর নাম: নগেন মোহন্ত বাড়ির নং : n0199 বয়স : 61 লিঙ্গ : মহিলা	WB/01/004/210156 ফটো উপলব্ধ
448 নাম : নগেন মোহন্ত পিতার নাম: নিবারণ মোহন্ত বাড়ির নং : n0199 বয়স : 71 লিঙ্গ : পুরুষ	WB/01/004/210205 ফটো উপলব্ধ	449 নাম : উমা মোহন্ত গুরুং স্বামীর নাম: বিকাশ মহন্ত বাড়ির নং : n0199 বয়স : 37 লিঙ্গ : মহিলা	UHI2128668 ফটো উপলব্ধ	450 নাম : অজয়কুমার মোহন্ত পিতার নাম: অমূল্য কুমার মোহন্ত বাড়ির নং : n0113 বয়স : 56 লিঙ্গ : পুরুষ	WB/01/004/210028 ফটো উপলব্ধ

451 নাম : পূর্ণিমা মহন্ত স্বামীর নাম: নেপাল মহন্ত বাড়ির নং : n0099 বয়স : 50 লিঙ্গ : মহিলা	UHI1535889 ফটো উপলব্ধ	452 নাম : বিকাশ মহন্ত পিতার নাম: নগেন মহন্ত বাড়ির নং : n0199 বয়স : 34 লিঙ্গ : পুরুষ	UHI1404128 ফটো উপলব্ধ	453 নাম : তপস মহন্ত পিতার নাম: নগেন মোহন্ত বাড়ির নং : না বয়স : 34 লিঙ্গ : পুরুষ	UHI1536226 ফটো উপলব্ধ
454 নাম : রেনুকা মোহন্ত স্বামীর নাম: খগেন মোহন্ত বাড়ির নং : n0200 বয়স : 61 লিঙ্গ : মহিলা	WB/01/004/210164 ফটো উপলব্ধ	455 নাম : নেপাল মহন্ত পিতার নাম: সুরেশ মহন্ত বাড়ির নং : n0099 বয়স : 39 লিঙ্গ : পুরুষ	UHI1311828 ফটো উপলব্ধ	456 নাম : পুষ্পরানী মোহন্ত স্বামীর নাম: অমূল্য কুমার মোহন্ত বাড়ির নং : n0113 বয়স : 81 লিঙ্গ : মহিলা	WB/01/004/210179 ফটো উপলব্ধ
457 নাম : লতিকা মহন্ত (বর্মন) স্বামীর নাম: গনেশ চন্দ্র মোহন্ত বাড়ির নং : n0200 বয়স : 31 লিঙ্গ : মহিলা	UHI1874783 ফটো উপলব্ধ	458 নাম : রুপা মোহন্ত স্বামীর নাম: তাপস মোহন্ত বাড়ির নং : N0145 বয়স : 26 লিঙ্গ : মহিলা	UHI2650992 ফটো উপলব্ধ	459 নাম : পবিত্র মোহন্ত পিতার নাম: অজয় কুমার মোহন্ত বাড়ির নং : n0113 বয়স : 27 লিঙ্গ : পুরুষ	UHI2321057 ফটো উপলব্ধ
460 নাম : শ্যামলী মহন্ত স্বামীর নাম: নিলয় মহন্ত বাড়ির নং : n0199 বয়স : 37 লিঙ্গ : মহিলা	UHI2128676 ফটো উপলব্ধ	461 নাম : গণেশ মহন্ত পিতার নাম: খগেন চন্দ্র মহন্ত বাড়ির নং : n0200 বয়স : 37 লিঙ্গ : পুরুষ	UHI1404177 ফটো উপলব্ধ	462 নাম : মিনতি রায় পিতার নাম: কার্তিক মহন্ত বাড়ির নং : n0200 বয়স : 30 লিঙ্গ : মহিলা	UHI2128601 ফটো উপলব্ধ
463 নাম : নিলয় মোহন্ত পিতার নাম: নগেন মোহন্ত বাড়ির নং : 226 বয়স : 40 লিঙ্গ : পুরুষ	UHI2707735 ফটো উপলব্ধ	464 নাম : উদয় নারায়ন মোহন্ত পিতার নাম: অমূল্য কুমার মোহন্ত বাড়ির নং : n0113 বয়স : 42 লিঙ্গ : পুরুষ	LZL2072346 ফটো উপলব্ধ	465 নাম : বেপুলা মোহন্ত স্বামীর নাম: সুরেশ মোহন্ত বাড়ির নং : n0099 বয়স : 63 লিঙ্গ : মহিলা	WB/01/004/210006 ফটো উপলব্ধ
466 নাম : হিরো যাদব (বর্মন) স্বামীর নাম: ভাগবত যাদব বাড়ির নং : n0078 বয়স : 63 লিঙ্গ : মহিলা	WB/01/004/210625 ফটো উপলব্ধ	467 নাম : পিন্টু বর্মন পিতার নাম: ভাগবত বর্মন বাড়ির নং : n0078 বয়স : 35 লিঙ্গ : পুরুষ	UHI1874460 ফটো উপলব্ধ	468 নাম : বিউটি বর্মন স্বামীর নাম: পিন্টু বর্মন বাড়ির নং : N0045 বয়স : 33 লিঙ্গ : মহিলা	UHI2677326 ফটো উপলব্ধ
469 নাম : মল্লিকা রায় পিতার নাম: উমেশ রায় বাড়ির নং : n0213 বয়স : 28 লিঙ্গ : মহিলা	UHI2128510 ফটো উপলব্ধ	470 নাম : তপন রায় পিতার নাম: মানু রায় বাড়ির নং : n0024 বয়স : 35 লিঙ্গ : পুরুষ	UHI1404086 ফটো উপলব্ধ	471 নাম : গগনেশ্বরী রায় স্বামীর নাম: সুধীর রায় বাড়ির নং : n0028 বয়স : 63 লিঙ্গ : মহিলা	UHI2579936 ফটো উপলব্ধ
472 নাম : প্রভাতচন্দ্র রায় পিতার নাম: কাশিনাথ রায় বাড়ির নং : n0037 বয়স : 57 লিঙ্গ : পুরুষ	WB/01/004/210591 ফটো উপলব্ধ	473 নাম : প্রসান্ত কুমার রায় পিতার নাম: প্রভাত চন্দ্র রায় বাড়ির নং : n0037 বয়স : 29 লিঙ্গ : পুরুষ	UHI2017622 ফটো উপলব্ধ	474 নাম : সরবালা রায় স্বামীর নাম: ক্ষিতীশ রায় বাড়ির নং : n0038 বয়স : 60 লিঙ্গ : মহিলা	WB/01/004/210462 ফটো উপলব্ধ
475 নাম : নুকু রায় স্বামীর নাম: সন্তোষ রায় বাড়ির নং : n0197 বয়স : 49 লিঙ্গ : মহিলা	UHI2846434 ফটো উপলব্ধ	476 নাম : স্বপন রায় পিতার নাম: শ্যামল রায় বাড়ির নং : n0050 বয়স : 34 লিঙ্গ : পুরুষ	UHI1536242 ফটো উপলব্ধ	477 নাম : অর্চনা রায় স্বামীর নাম: স্বপন রায় বাড়ির নং : n0050 বয়স : 37 লিঙ্গ : মহিলা	UHI1747385 ফটো উপলব্ধ
478 নাম : প্যারী মোহন রায় পিতার নাম: ব্রজেন্দ্র নাথ রায় বাড়ির নং : n0258 বয়স : 53 লিঙ্গ : পুরুষ	UHI2510634 ফটো উপলব্ধ	479 নাম : গীতা রায় স্বামীর নাম: প্যারী মোহন রায় বাড়ির নং : n0259 বয়স : 47 লিঙ্গ : মহিলা	LZL1468750 ফটো উপলব্ধ	480 নাম : তাপস রায় পিতার নাম: উমেশ রায় বাড়ির নং : এন0213 বয়স : 32 লিঙ্গ : পুরুষ	UHI1637867 ফটো উপলব্ধ

481 নাম : সুনিল রায় পিতার নাম: বিদ্যানাথ রায় বাড়ির নং : n0156 বয়স : 49 লিঙ্গ : পুরুষ	LZL2072692 ফটো উপলব্ধ	482 নাম : দীনেশ রায় পিতার নাম: উপেন্দ্র নাথ রায় বাড়ির নং : n0275 বয়স : 67 লিঙ্গ : পুরুষ	UHI2898096 ফটো উপলব্ধ	483 নাম : গায়ত্রী রায় স্বামীর নাম: উমানাথ রায় বাড়ির নং : n0299 বয়স : 29 লিঙ্গ : মহিলা	UHI2029577 ফটো উপলব্ধ
484 নাম : পার্বতী রায় পিতার নাম: হিতেন রায় বাড়ির নং : n0296 বয়স : 28 লিঙ্গ : মহিলা	UHI2129187 ফটো উপলব্ধ	485 নাম : নিরেন রায় পিতার নাম: ললিত রায় বাড়ির নং : n0055 বয়স : 33 লিঙ্গ : পুরুষ	UHI1747252 ফটো উপলব্ধ	486 নাম : বিদেশ্বর রায় পিতার নাম: নরেন্দ্র রায় বাড়ির নং : n0058 বয়স : 60 লিঙ্গ : পুরুষ	LZL2337533 ফটো উপলব্ধ
487 নাম : শেফালী রায় স্বামীর নাম: কমল রায় বাড়ির নং : n0059 বয়স : 39 লিঙ্গ : মহিলা	LZL2072460 ফটো উপলব্ধ	488 নাম : বন্দনা মোদক পিতার নাম: চন্দ্র মোদক বাড়ির নং : এন0010 বয়স : 29 লিঙ্গ : মহিলা	UHI2027068 ফটো উপলব্ধ	489 নাম : পবিত্রা রায় স্বামীর নাম: তপন রায় বাড়ির নং : n0233 বয়স : 49 লিঙ্গ : মহিলা	LZL2072510 ফটো উপলব্ধ
490 নাম : স্বপ্না রায় স্বামীর নাম: তারানাথ রায় বাড়ির নং : n0157 বয়স : 54 লিঙ্গ : মহিলা	WB/01/004/210299 ফটো উপলব্ধ	491 নাম : বিধু রায় স্বামীর নাম: মানু রায় বাড়ির নং : n0248 বয়স : 52 লিঙ্গ : মহিলা	WB/01/007/537619 ফটো উপলব্ধ	492 নাম : রোহিনী রায় পিতার নাম: ভবেন্দ্র নাথ রায় বাড়ির নং : n0160 বয়স : 45 লিঙ্গ : পুরুষ	LZL2337426 ফটো উপলব্ধ
493 নাম : কল্পনা রায় স্বামীর নাম: রোহিনী রায় বাড়ির নং : n0160 বয়স : 41 লিঙ্গ : মহিলা	LZL2338044 ফটো উপলব্ধ	494 নাম : দীনেশ চন্দ্র রায় পিতার নাম: ভবেন্দ্র নাথ রায় বাড়ির নং : n0160 বয়স : 42 লিঙ্গ : পুরুষ	LZL2337434 ফটো উপলব্ধ	495 নাম : সমিত রঞ্জন রায় পিতার নাম: দীনেশ রায় বাড়ির নং : n0277 বয়স : 32 লিঙ্গ : পুরুষ	UHI1739051 ফটো উপলব্ধ
496 নাম : দীপা রায় পিতার নাম: স্বপন রায় বাড়ির নং : এন0240 বয়স : 23 লিঙ্গ : মহিলা	UHI2883411 ফটো উপলব্ধ	497 নাম : পরেশ চন্দ্র রায় পিতার নাম: নরেন্দ্র নাথ রায় বাড়ির নং : n0233 বয়স : 76 লিঙ্গ : পুরুষ	UHI3077203 ফটো উপলব্ধ	498 নাম : অনাথ রায় পিতার নাম: কানুমোহন রায় বাড়ির নং : n0158 বয়স : 60 লিঙ্গ : পুরুষ	WB/01/004/210513 ফটো উপলব্ধ
499 নাম : ববিতা রায় স্বামীর নাম: স্বপন রায় বাড়ির নং : n0240 বয়স : 47 লিঙ্গ : মহিলা	LZL2337590 ফটো উপলব্ধ	500 নাম : স্বপন রায় পিতার নাম: শিবেন রায় বাড়ির নং : n0240 বয়স : 44 লিঙ্গ : পুরুষ	WB/01/004/276071 ফটো উপলব্ধ	501 নাম : মমতা রায় স্বামীর নাম: কমল রায় বাড়ির নং : n0158 বয়স : 44 লিঙ্গ : মহিলা	LZL0414904 ফটো উপলব্ধ
502 নাম : ধর্মেশ্বর রায় পিতার নাম: ভবেন্দ্র রায় বাড়ির নং : n0246 বয়স : 86 লিঙ্গ : পুরুষ	WB/01/004/216028 ফটো উপলব্ধ	503 নাম : বলো রায় পিতার নাম: কটেশ্বর রায় বাড়ির নং : n0196 বয়স : 53 লিঙ্গ : পুরুষ	UHI2775609 ফটো উপলব্ধ	504 নাম : কালিদাস রায় পিতার নাম: মেঘেন্দ্র নাথ রায় বাড়ির নং : n0074 বয়স : 47 লিঙ্গ : পুরুষ	LZL2337558 ফটো উপলব্ধ
505 নাম : রীনা রায় স্বামীর নাম: হরেশ রায় বাড়ির নং : n0287 বয়স : 39 লিঙ্গ : মহিলা	UHI1342435 ফটো উপলব্ধ	506 নাম : অতুল রায় পিতার নাম: ভারত চন্দ্র রায় বাড়ির নং : n0163 বয়স : 52 লিঙ্গ : পুরুষ	LZL2337582 ফটো উপলব্ধ	507 নাম : অমল রায় পিতার নাম: দীনেশ চন্দ্র রায় বাড়ির নং : n0093 বয়স : 37 লিঙ্গ : পুরুষ	UHI1404078 ফটো উপলব্ধ
508 নাম : শান্তি রায় স্বামীর নাম: গজেন চন্দ্র রায় বাড়ির নং : n0211 বয়স : 65 লিঙ্গ : মহিলা	WB/01/004/210504 ফটো উপলব্ধ	509 নাম : বিষ্ণু রায় পিতার নাম: গজেন চন্দ্র রায় বাড়ির নং : n0211 বয়স : 52 লিঙ্গ : পুরুষ	WB/01/004/210342 ফটো উপলব্ধ	510 নাম : শ্যামলী রায় (দাস) স্বামীর নাম: বিষ্ণু রায় বাড়ির নং : n0211 বয়স : 39 লিঙ্গ : মহিলা	LZL2338101 ফটো উপলব্ধ

511 নাম : নগেন রায় পিতার নাম: মহিম রায় বাড়ির নং : n0213 বয়স : 61 লিঙ্গ : পুরুষ ফটো উপলব্ধ	WB/01/004/210568	512 নাম : সুকুমার রায় পিতার নাম: পঞ্চনাথ রায় বাড়ির নং : n0176 বয়স : 42 লিঙ্গ : পুরুষ ফটো উপলব্ধ	LZL2338275	513 নাম : প্রবীর রায় মায়ের নাম: নণীবালা রায় বাড়ির নং : N0055 বয়স : 26 লিঙ্গ : পুরুষ ফটো উপলব্ধ	UHI2634772
514 নাম : কমল রায় পিতার নাম: দেবেশ্বর রায় বাড়ির নং : n0022 বয়স : 61 লিঙ্গ : পুরুষ ফটো উপলব্ধ	WB/01/004/210311	515 নাম : অলকা রায় স্বামীর নাম: শরৎ রায় বাড়ির নং : n0162 বয়স : 73 লিঙ্গ : মহিলা ফটো উপলব্ধ	UHI2599520	516 নাম : রুমকি রায় পিতার নাম: দীপক রায় বাড়ির নং : n0061 বয়স : 26 লিঙ্গ : মহিলা ফটো উপলব্ধ	UHI2423135
517 নাম : কৃষ্ণ রায় পিতার নাম: রুহিনী রায় বাড়ির নং : N00160 বয়স : 24 লিঙ্গ : পুরুষ ফটো উপলব্ধ	UHI2673812	518 নাম : মালতী (বর্মন) রায় স্বামীর নাম: ধীরেন রায় বাড়ির নং : n0162 বয়স : 45 লিঙ্গ : মহিলা ফটো উপলব্ধ	LZL2256774	519 নাম : বিষ্ণু রায় পিতার নাম: ভারত রায় বাড়ির নং : n0163 বয়স : 52 লিঙ্গ : পুরুষ ফটো উপলব্ধ	WB/01/004/210670
520 নাম : রুপা রায় পিতার নাম: অতুল রায় বাড়ির নং : নং163 বয়স : 22 লিঙ্গ : মহিলা ফটো উপলব্ধ	UHI2870103	521 নাম : যোগেন্দ্র নাথ রায় পিতার নাম: বিপিন চন্দ্র রায় বাড়ির নং : এন0109 বয়স : 59 লিঙ্গ : পুরুষ ফটো উপলব্ধ	UHI2854826	522 নাম : মালবিকা রায় পিতার নাম: বিষ্ণু রায় বাড়ির নং : N0067 বয়স : 24 লিঙ্গ : মহিলা ফটো উপলব্ধ	UHI2680569
523 নাম : ভবেন রায় পিতার নাম: কটেশ্বর রায় বাড়ির নং : n0193 বয়স : 56 লিঙ্গ : পুরুষ ফটো উপলব্ধ	WB/01/004/210322	524 নাম : রাসমনি রায় পিতার নাম: উমেশ্বর রায় বাড়ির নং : এন0213 বয়স : 25 লিঙ্গ : মহিলা ফটো উপলব্ধ	UHI2707677	525 নাম : বিকাশ রায় পিতার নাম: রমেশ্বর রায় বাড়ির নং : n0180 বয়স : 56 লিঙ্গ : পুরুষ ফটো উপলব্ধ	WB/01/004/210142
526 নাম : রহিত রায় পিতার নাম: বিষ্ণু রায় বাড়ির নং : বড়াই বাড়ি পার্ট 2 বয়স : 20 লিঙ্গ : পুরুষ ফটো উপলব্ধ	UHI2911568	527 নাম : শেফালী রায় পিতার নাম: অতুল রায় বাড়ির নং : n0178 বয়স : 36 লিঙ্গ : মহিলা ফটো উপলব্ধ	UHI1747526	528 নাম : ললিতা রায় স্বামীর নাম: রবি রায় বাড়ির নং : n0183 বয়স : 56 লিঙ্গ : মহিলা ফটো উপলব্ধ	WB/01/004/210469
529 নাম : রতন রায় পিতার নাম: রবি রায় বাড়ির নং : n0183 বয়স : 37 লিঙ্গ : পুরুষ ফটো উপলব্ধ	UHI1535939	530 নাম : নির্মল রায় পিতার নাম: অম্বেশ্বর রায় বাড়ির নং : n0184 বয়স : 57 লিঙ্গ : পুরুষ ফটো উপলব্ধ	WB/01/004/210069	531 নাম : শ্যামলী রায় স্বামীর নাম: নির্মল রায় বাড়ির নং : n0184 বয়স : 51 লিঙ্গ : মহিলা ফটো উপলব্ধ	WB/01/004/210491
532 নাম : মিতুন রায় পিতার নাম: নির্মল রায় বাড়ির নং : n0184 বয়স : 33 লিঙ্গ : পুরুষ ফটো উপলব্ধ	UHI1746973	533 নাম : সোমনাথ রায় পিতার নাম: দীনেশ্বর রায় বাড়ির নং : n0093 বয়স : 38 লিঙ্গ : পুরুষ ফটো উপলব্ধ	LZL2759645	534 নাম : মেঘেন্দ্রনাথ রায় পিতার নাম: মহিম রায় বাড়ির নং : n0074 বয়স : 83 লিঙ্গ : পুরুষ ফটো উপলব্ধ	WB/01/004/210559
535 নাম : গোকুলচন্দ্র রায় পিতার নাম: রাজমোহন রায় বাড়ির নং : n0090 বয়স : 55 লিঙ্গ : পুরুষ ফটো উপলব্ধ	WB/01/004/210022	536 নাম : গীতা বর্মন (রায়) স্বামীর নাম: ধরনী বর্মন বাড়ির নং : n0066 বয়স : 39 লিঙ্গ : মহিলা ফটো উপলব্ধ	UHI1535905	537 নাম : মায়্যা রায় স্বামীর নাম: মন্টু রায় বাড়ির নং : n0194 বয়স : 61 লিঙ্গ : মহিলা ফটো উপলব্ধ	WB/01/004/210440
538 নাম : সঞ্জিত রায় পিতার নাম: শম্ভুনাথ রায় বাড়ির নং : 167 বয়স : 42 লিঙ্গ : পুরুষ ফটো উপলব্ধ	LZL2762185	539 নাম : অজিত রায় পিতার নাম: মেঘেন্দ্র নাথ রায় বাড়ির নং : n0074 বয়স : 46 লিঙ্গ : পুরুষ ফটো উপলব্ধ	LZL1629658	540 নাম : বাসণা রায় স্বামীর নাম: উমেশ্বর রায় বাড়ির নং : n0038 বয়স : 28 লিঙ্গ : মহিলা ফটো উপলব্ধ	UHI2320893

541 নাম : উজ্জল রায় পিতার নাম: নিমল রায় বাড়ির নং : n0022 বয়স : 27 লিঙ্গ : পুরুষ	UHI2423010 ফটো উপলব্ধ	542 নাম : উপাসনা রায় স্বামীর নাম: বিশ্বজিৎ রায় বাড়ির নং : n0290 বয়স : 30 লিঙ্গ : মহিলা	UHI1966068 ফটো উপলব্ধ	543 নাম : শুভজিৎ রায় পিতার নাম: সুপেন রায় বাড়ির নং : n0182 বয়স : 31 লিঙ্গ : পুরুষ	UHI1747203 ফটো উপলব্ধ
544 নাম : অর্পিতা রায় পিতার নাম: খগেন রায় বাড়ির নং : n0295 বয়স : 28 লিঙ্গ : মহিলা	UHI2115186 ফটো উপলব্ধ	545 নাম : রংনাথ রায় পিতার নাম: গুনমনি রায় বাড়ির নং : n0061 বয়স : 71 লিঙ্গ : পুরুষ	WB/01/004/210290 ফটো উপলব্ধ	546 নাম : শান্তিবালা রায় কোঙর স্বামীর নাম: বিধান চন্দ্র রায় বাড়ির নং : n0093 বয়স : 47 লিঙ্গ : মহিলা	WB/01/007/042292 ফটো উপলব্ধ
547 নাম : পুষ্পেন রায় পিতার নাম: বিমল রায় বাড়ির নং : n0066 বয়স : 38 লিঙ্গ : পুরুষ	LZL2759611 ফটো উপলব্ধ	548 নাম : বিশ্বজিৎ রায় পিতার নাম: নারায়ণ রায় বাড়ির নং : N0053 বয়স : 26 লিঙ্গ : পুরুষ	UHI2636504 ফটো উপলব্ধ	549 নাম : মিতালী রায় স্বামীর নাম: বিষ্ণু রায় বাড়ির নং : n0067 বয়স : 48 লিঙ্গ : মহিলা	LZL2337400 ফটো উপলব্ধ
550 নাম : নীরবালা রায় স্বামীর নাম: তরনীকান্ত রায় বাড়ির নং : n0068 বয়স : 71 লিঙ্গ : মহিলা	WB/01/004/210203 ফটো উপলব্ধ	551 নাম : সুনীতিবালা রায় স্বামীর নাম: শম্ভুনাথ রায় বাড়ির নং : n0073 বয়স : 66 লিঙ্গ : মহিলা	WB/01/004/210249 ফটো উপলব্ধ	552 নাম : পিংকি রায় স্বামীর নাম: সঞ্জিত রায় বাড়ির নং : 167 বয়স : 36 লিঙ্গ : মহিলা	UHI1404227 ফটো উপলব্ধ
553 নাম : মুনমুন রায় পিতার নাম: অজিত রায় বাড়ির নং : এন0000 বয়স : 23 লিঙ্গ : মহিলা	UHI2707875 ফটো উপলব্ধ	554 নাম : সঞ্জিৎ রায় পিতার নাম: নগেন রায় বাড়ির নং : n0213 বয়স : 40 লিঙ্গ : পুরুষ	LZL2759710 ফটো উপলব্ধ	555 নাম : সুচিত্রা রায় (দাস) স্বামীর নাম: সঞ্জিৎ রায় বাড়ির নং : n0213 বয়স : 37 লিঙ্গ : মহিলা	UHI1311851 ফটো উপলব্ধ
556 নাম : উমেশ রায় পিতার নাম: মহিম রায় বাড়ির নং : n0213 বয়স : 51 লিঙ্গ : পুরুষ	WB/01/004/210521 ফটো উপলব্ধ	557 নাম : কৃষ্ণা রায় স্বামীর নাম: উমেশ রায় বাড়ির নং : n0213 বয়স : 51 লিঙ্গ : মহিলা	WB/01/004/210487 ফটো উপলব্ধ	558 নাম : কম্পনা রায় স্বামীর নাম: যোগেন্দ্র নাথ রায় বাড়ির নং : n0237 বয়স : 51 লিঙ্গ : মহিলা	LZL0095794 ফটো উপলব্ধ
559 নাম : পদ্মেশ্বরী রায় স্বামীর নাম: ধর্মেশ্বর রায় বাড়ির নং : n0245 বয়স : 76 লিঙ্গ : মহিলা	WB/01/004/216016 ফটো উপলব্ধ	560 নাম : গোপাল রায় মায়ের নাম: পবিত্রা রায় বাড়ির নং : N0045 বয়স : 24 লিঙ্গ : পুরুষ	UHI2653798 ফটো উপলব্ধ	561 নাম : তপন রায় পিতার নাম: হরিপদ রায় বাড়ির নং : n0042 বয়স : 58 লিঙ্গ : পুরুষ	WB/01/004/210185 ফটো উপলব্ধ
562 নাম : দেবপ্রিয়া রায় পিতার নাম: বিশ্বজিৎ রায় বাড়ির নং : n0067 বয়স : 29 লিঙ্গ : মহিলা	UHI2017382 ফটো উপলব্ধ	563 নাম : দুলাল রায় পিতার নাম: শম্ভুনাথ রায় বাড়ির নং : n0073 বয়স : 50 লিঙ্গ : পুরুষ	LZL1629690 ফটো উপলব্ধ	564 নাম : মালতী রায় স্বামীর নাম: নারায়ন রায় বাড়ির নং : n0053 বয়স : 41 লিঙ্গ : মহিলা	LZL2338291 ফটো উপলব্ধ
565 নাম : পায়েল (অধিকারী)রায় স্বামীর নাম: বিনয় রায় বাড়ির নং : n0058 বয়স : 28 লিঙ্গ : মহিলা	UHI2128411 ফটো উপলব্ধ	566 নাম : কমল রায় পিতার নাম: ভুবনেশ্বর রায় বাড়ির নং : n0059 বয়স : 51 লিঙ্গ : পুরুষ	UHI2579555 ফটো উপলব্ধ	567 নাম : শুভম রায় পিতার নাম: বিষ্ণু রায় বাড়ির নং : এন0095 বয়স : 23 লিঙ্গ : পুরুষ	UHI2905974 ফটো উপলব্ধ
568 নাম : দীপক রায় পিতার নাম: রংনাথ রায় বাড়ির নং : n0061 বয়স : 44 লিঙ্গ : পুরুষ	LZL2072478 ফটো উপলব্ধ	569 নাম : তাপসী রায় (বর্মন) স্বামীর নাম: কালিদাস রায় বাড়ির নং : n0074 বয়স : 35 লিঙ্গ : মহিলা	UHI2017358 ফটো উপলব্ধ	570 নাম : ঝর্ণা রায় স্বামীর নাম: নরেশ্বর রায় বাড়ির নং : n0074 বয়স : 53 লিঙ্গ : মহিলা	WB/01/004/210419 ফটো উপলব্ধ

571 নাম : সুকুমার রায় পিতার নাম: গজেন্দ্র চন্দ্র রায় বাড়ির নং : n0211 বয়স : 47 লিঙ্গ : পুরুষ	LZL1630318 ফটো উপলব্ধ	572 নাম : কবির রায় মায়ের নাম: কম্পনা রায় বাড়ির নং : এন000 বয়স : 22 লিঙ্গ : পুরুষ	UHI2807931 ফটো উপলব্ধ	573 নাম : গীতা রায় স্বামীর নাম: দুলাল রায় বাড়ির নং : n0073 বয়স : 38 লিঙ্গ : মহিলা	LZL2759728 ফটো উপলব্ধ
574 নাম : নারায়ন রায় পিতার নাম: অশ্বেশ্বর রায় বাড়ির নং : n0195 বয়স : 54 লিঙ্গ : পুরুষ	WB/01/004/210268 ফটো উপলব্ধ	575 নাম : সহদেব রায় পিতার নাম: ধর্মেশ্বর রায় বাড়ির নং : এন0023 বয়স : 24 লিঙ্গ : পুরুষ	UHI2707818 ফটো উপলব্ধ	576 নাম : স্বপ্না রায় স্বামীর নাম: নারায়ন রায় বাড়ির নং : n0195 বয়স : 51 লিঙ্গ : মহিলা	LZL2337384 ফটো উপলব্ধ
577 নাম : দয়া রায় পিতার নাম: মেঘেন্দ্রনাথ রায় বাড়ির নং : n0074 বয়স : 38 লিঙ্গ : মহিলা	UHI1747559 ফটো উপলব্ধ	578 নাম : কার্তিক রায় পিতার নাম: সুধীর চন্দ্র রায় বাড়ির নং : n0028 বয়স : 42 লিঙ্গ : পুরুষ	LZL2072700 ফটো উপলব্ধ	579 নাম : গৌরাঙ্গ রায় পিতার নাম: হরিপদ রায় বাড়ির নং : n0042 বয়স : 43 লিঙ্গ : পুরুষ	LZL2072536 ফটো উপলব্ধ
580 নাম : কৌশিক রায় পিতার নাম: জগেন্দ্র নাথ রায় বাড়ির নং : n0237 বয়স : 27 লিঙ্গ : পুরুষ	UHI2320935 ফটো উপলব্ধ	581 নাম : পিংকি (দে) সরকার স্বামীর নাম: গোবিন্দ সরকার বাড়ির নং : n0042 বয়স : 34 লিঙ্গ : মহিলা	UHI1874536 ফটো উপলব্ধ	582 নাম : রায় সুস্মিতা স্বামীর নাম: বাপি রায় বাড়ির নং : 000 বয়স : 27 লিঙ্গ : মহিলা	UHI2883924 ফটো উপলব্ধ
583 নাম : শেফালী রায় স্বামীর নাম: সুনীল রায় বাড়ির নং : n0257 বয়স : 40 লিঙ্গ : মহিলা	UHI0318402 ফটো উপলব্ধ	584 নাম : রেনুবালা রায় স্বামীর নাম: চিত্ত রায় বাড়ির নং : n0057 বয়স : 54 লিঙ্গ : মহিলা	WB/01/004/210108 ফটো উপলব্ধ	585 নাম : সুজাতা কর্ষী পিতার নাম: সুরেন কর্ষী বাড়ির নং : এন0093 বয়স : 31 লিঙ্গ : মহিলা	UHI2017937 ফটো উপলব্ধ
586 নাম : বিনয় রায় পিতার নাম: বিদেশ্বর রায় বাড়ির নং : n0058 বয়স : 37 লিঙ্গ : পুরুষ	LZL2818243 ফটো উপলব্ধ	587 নাম : ভারতী রায় স্বামীর নাম: দীপক রায় বাড়ির নং : n0061 বয়স : 42 লিঙ্গ : মহিলা	LZL2072486 ফটো উপলব্ধ	588 নাম : কনেকা রায় স্বামীর নাম: শ্যামল রায় বাড়ির নং : n0050 বয়স : 52 লিঙ্গ : মহিলা	WB/01/004/210167 ফটো উপলব্ধ
589 নাম : উত্তম রায় পিতার নাম: শ্যামল রায় বাড়ির নং : n0050 বয়স : 34 লিঙ্গ : পুরুষ	UHI1536259 ফটো উপলব্ধ	590 নাম : সুরেশ রায় পিতার নাম: টটোয়া রায় বাড়ির নং : n0051 বয়স : 59 লিঙ্গ : পুরুষ	WB/01/004/210647 ফটো উপলব্ধ	591 নাম : মায়ী রায় স্বামীর নাম: নগেন রায় বাড়ির নং : n0159 বয়স : 61 লিঙ্গ : মহিলা	WB/01/004/210348 ফটো উপলব্ধ
592 নাম : পম্পা রায় (কাথী) স্বামীর নাম: মনু রায় বাড়ির নং : n0159 বয়স : 36 লিঙ্গ : মহিলা	UHI1403823 ফটো উপলব্ধ	593 নাম : নগেন রায় পিতার নাম: নন্দেশ্বর রায় বাড়ির নং : n0159 বয়স : 61 লিঙ্গ : পুরুষ	WB/01/004/210229 ফটো উপলব্ধ	594 নাম : স্বপ্না রায় স্বামীর নাম: দীনেশ্বর রায় বাড়ির নং : n0276 বয়স : 55 লিঙ্গ : মহিলা	WB/01/004/198442 ফটো উপলব্ধ
595 নাম : রুমা রায় স্বামীর নাম: তপন রায় বাড়ির নং : n0042 বয়স : 43 লিঙ্গ : মহিলা	LZL2337459 ফটো উপলব্ধ	596 নাম : জ্যোতি রায় স্বামীর নাম: সুরেশ্বর রায় বাড়ির নং : n0051 বয়স : 53 লিঙ্গ : মহিলা	WB/01/004/210641 ফটো উপলব্ধ	597 নাম : জয়ন্তী রায় স্বামীর নাম: বীরেন রায় বাড়ির নং : n0053 বয়স : 55 লিঙ্গ : মহিলা	WB/01/004/210639 ফটো উপলব্ধ
598 নাম : ননীবালা রায় স্বামীর নাম: ললিত রায় বাড়ির নং : n0055 বয়স : 54 লিঙ্গ : মহিলা	WB/01/004/210171 ফটো উপলব্ধ	599 নাম : শ্যামল রায় পিতার নাম: ভুবনেশ্বর রায় বাড়ির নং : n0050 বয়স : 57 লিঙ্গ : পুরুষ	WB/01/004/210384 ফটো উপলব্ধ	600 নাম : পুষ্পা রায় স্বামীর নাম: পুষ্পেন রায় বাড়ির নং : n0066 বয়স : 32 লিঙ্গ : মহিলা	UHI1747567 ফটো উপলব্ধ

601 নাম : বিষ্ণু রায় পিতার নাম: অশ্বিনী রায় বাড়ির নং : n0067 বয়স : 59 লিঙ্গ : পুরুষ	LZL2337392 ফটো উপলব্ধ	602 নাম : রঞ্জিত রায় পিতার নাম: শম্ভুনাথ রায় বাড়ির নং : n0073 বয়স : 47 লিঙ্গ : পুরুষ	LZL1433077 ফটো উপলব্ধ	603 নাম : মন্টু রায় পিতার নাম: কণ্ঠেশ্বরী রায় বাড়ির নং : n0194 বয়স : 68 লিঙ্গ : পুরুষ	WB/01/004/210466 ফটো উপলব্ধ
604 নাম : অনিমা রায় স্বামীর নাম: বল রায় বাড়ির নং : n0196 বয়স : 39 লিঙ্গ : মহিলা	LZL2556306 ফটো উপলব্ধ	605 নাম : নলেন্দ্র নাথ রায় পিতার নাম: মেঘেন্দ্র নাথ রায় বাড়ির নং : n0074 বয়স : 59 লিঙ্গ : পুরুষ	LZL0415992 ফটো উপলব্ধ	606 নাম : সুদীপ্ত রায় পিতার নাম: গোকুল চন্দ্র রায় বাড়ির নং : n0090 বয়স : 29 লিঙ্গ : পুরুষ	UHI2017341 ফটো উপলব্ধ
607 নাম : কল্যাণী রায় স্বামীর নাম: দীনেশ রায় বাড়ির নং : n0093 বয়স : 57 লিঙ্গ : মহিলা	WB/01/004/210536 ফটো উপলব্ধ	608 নাম : রঞ্জিত রায় পিতার নাম: নগেন রায় বাড়ির নং : n0213 বয়স : 43 লিঙ্গ : পুরুষ	LZL2072437 ফটো উপলব্ধ	609 নাম : নীলিমা রায় স্বামীর নাম: মুকুল রায় বাড়ির নং : n0155 বয়স : 51 লিঙ্গ : মহিলা	LZL1629500 ফটো উপলব্ধ
610 নাম : সন্তোষ রায় পিতার নাম: বিদ্যানাথ রায় বাড়ির নং : n0156 বয়স : 58 লিঙ্গ : পুরুষ	WB/01/004/210431 ফটো উপলব্ধ	611 নাম : কিরণ রায় স্বামীর নাম: নামনাথ রায় বাড়ির নং : n0215 বয়স : 73 লিঙ্গ : মহিলা	WB/01/004/210503 ফটো উপলব্ধ	612 নাম : কমল রায় পিতার নাম: কানুমোহন রায় বাড়ির নং : n0158 বয়স : 55 লিঙ্গ : পুরুষ	WB/01/004/210305 ফটো উপলব্ধ
613 নাম : মান্নি স্বামীর নাম: সত্যেন্দ্র নাথ রায় বাড়ির নং : এন0073 বয়স : 30 লিঙ্গ : মহিলা	UHI2707727 ফটো উপলব্ধ	614 নাম : বিধান রায় পিতার নাম: অশ্বিনী কুমার রায় বাড়ির নং : n0093 বয়স : 52 লিঙ্গ : পুরুষ	LZL2072353 ফটো উপলব্ধ	615 নাম : সন্তোষ কুমার রায় পিতার নাম: অশ্বেশ্বর রায় বাড়ির নং : n0197 বয়স : 51 লিঙ্গ : পুরুষ	WB/01/004/210412 ফটো উপলব্ধ
616 নাম : মঙ্গলদীপ রায় পিতার নাম: সন্তোষ রায় বাড়ির নং : বড়াই বাড়ী দ্বিতীয় খণ্ড বয়স : 21 লিঙ্গ : পুরুষ	UHI2961019 ফটো উপলব্ধ	617 নাম : সাধন রায় পিতার নাম: নরেশ রায় বাড়ির নং : n0074 বয়স : 32 লিঙ্গ : পুরুষ	UHI1637875 ফটো উপলব্ধ	618 নাম : জ্যোৎস্না রায় স্বামীর নাম: নগেন রায় বাড়ির নং : n0213 বয়স : 53 লিঙ্গ : মহিলা	WB/01/004/210483 ফটো উপলব্ধ
619 নাম : উমানাথ রায় পিতার নাম: দীনেশ চন্দ্র রায় বাড়ির নং : n0093 বয়স : 40 লিঙ্গ : পুরুষ	LZL2759579 ফটো উপলব্ধ	620 নাম : মনীন্দ্রনাথ রায় পিতার নাম: চারু চন্দ্র রায় বাড়ির নং : n0098 বয়স : 66 লিঙ্গ : পুরুষ	UHI2588770 ফটো উপলব্ধ	621 নাম : সত্যেন্দ্র নাথ রায় পিতার নাম: শম্ভু নাথ রায় বাড়ির নং : n0073 বয়স : 40 লিঙ্গ : পুরুষ	LZL2759546 ফটো উপলব্ধ
622 নাম : রুস্পা রায় স্বামীর নাম: অজিত রায় বাড়ির নং : n0074 বয়স : 32 লিঙ্গ : মহিলা	UHI1638022 ফটো উপলব্ধ	623 নাম : মৌসুমী রায় পিতার নাম: কমল রায় বাড়ির নং : এন0158 বয়স : 24 লিঙ্গ : মহিলা	UHI2812410 ফটো উপলব্ধ	624 নাম : হরেন্দ্র রায় পিতার নাম: সতীশ চন্দ্র রায় বাড়ির নং : n0096 বয়স : 66 লিঙ্গ : পুরুষ	WB/01/004/210301 ফটো উপলব্ধ
625 নাম : দিগ্গী রায় আধিকারী স্বামীর নাম: অজিত রায় বাড়ির নং : n0011 বয়স : 46 লিঙ্গ : মহিলা	LZL1468966 ফটো উপলব্ধ	626 নাম : ডলি (কর) রায় স্বামীর নাম: সৌরভ রায় বাড়ির নং : n0042 বয়স : 32 লিঙ্গ : মহিলা	UHI1747534 ফটো উপলব্ধ	627 নাম : নারায়ন রায় পিতার নাম: সুরেন্দ্র রায় বাড়ির নং : n0053 বয়স : 53 লিঙ্গ : পুরুষ	WB/01/004/147147 ফটো উপলব্ধ
628 নাম : সরলা রায় স্বামীর নাম: ভুবনেশ্বর রায় বাড়ির নং : n0059 বয়স : 71 লিঙ্গ : মহিলা	UHI2580363 ফটো উপলব্ধ	629 নাম : মাধবী রায় পিতার নাম: সুনিল রায় বাড়ির নং : এন0156 বয়স : 23 লিঙ্গ : মহিলা	UHI2707693 ফটো উপলব্ধ	630 নাম : রকি রায় পিতার নাম: মুকুল রায় বাড়ির নং : নং155 বয়স : 21 লিঙ্গ : পুরুষ	UHI2870251 ফটো উপলব্ধ

631 নাম : মামনি রায় স্বামীর নাম: কৃষ্ণ রায় বাড়ির নং : n0306 বয়স : 36 লিঙ্গ : মহিলা	UHI1688043 ফটো উপলব্ধ	632 নাম : রুপন রায় পিতার নাম: তপন রায় বাড়ির নং : n0042 বয়স : 28 লিঙ্গ : পুরুষ	UHI2128247 ফটো উপলব্ধ	633 নাম : ভারতী রায় স্বামীর নাম: হরেন্দ্র রায় বাড়ির নং : n0096 বয়স : 65 লিঙ্গ : মহিলা	WB/01/004/210144 ফটো উপলব্ধ
634 নাম : গাঙ্গী রায় পিতার নাম: মনোন্দ নাথ রায় বাড়ির নং : n0098 বয়স : 31 লিঙ্গ : মহিলা	UHI1874593 ফটো উপলব্ধ	635 নাম : পূর্ণিমা রায় মায়ের নাম: রঞ্জিত রায় বাড়ির নং : n0213 বয়স : 37 লিঙ্গ : মহিলা	LZL2759744 ফটো উপলব্ধ	636 নাম : মনু রায় পিতার নাম: নটু রায় বাড়ির নং : n0214 বয়স : 66 লিঙ্গ : পুরুষ	WB/01/004/210590 ফটো উপলব্ধ
637 নাম : বিশ্বজিৎ রায় মায়ের নাম: কিরণ রায় বাড়ির নং : n0215 বয়স : 37 লিঙ্গ : পুরুষ	LZL2759736 ফটো উপলব্ধ	638 নাম : সমীর রায় পিতার নাম: সন্তোষ রায় বাড়ির নং : n0156 বয়স : 35 লিঙ্গ : পুরুষ	UHI1403849 ফটো উপলব্ধ	639 নাম : সরস্বতী রায় স্বামীর নাম: অনাথ রায় বাড়ির নং : n0158 বয়স : 55 লিঙ্গ : মহিলা	WB/01/004/210300 ফটো উপলব্ধ
640 নাম : রশিক রায় পিতার নাম: সুনিল রায় বাড়ির নং : n0156 বয়স : 27 লিঙ্গ : পুরুষ	UHI2321081 ফটো উপলব্ধ	641 নাম : তপস রায় পিতার নাম: রবীন্দ্র নাথ রায় বাড়ির নং : n0172 বয়স : 44 লিঙ্গ : পুরুষ	LZL2337467 ফটো উপলব্ধ	642 নাম : কুমকি রায় পিতার নাম: বীরেন্দ্র রায় বাড়ির নং : এন0162 বয়স : 25 লিঙ্গ : মহিলা	UHI2473411 ফটো উপলব্ধ
643 নাম : মনেশ্বরী রায় স্বামীর নাম: মেঘেন্দ্র নাথ রায় বাড়ির নং : n0074 বয়স : 71 লিঙ্গ : মহিলা	UHI2691863 ফটো উপলব্ধ	644 নাম : কাঞ্চন রায় পিতার নাম: নলেন্দ্র নাথ রায় বাড়ির নং : এন0123 বয়স : 20 লিঙ্গ : পুরুষ	UHI2950053 ফটো উপলব্ধ	645 নাম : প্রদীপ রায় পিতার নাম: ললিত রায় বাড়ির নং : n0055 বয়স : 28 লিঙ্গ : পুরুষ	UHI2128262 ফটো উপলব্ধ
646 নাম : বাপ্পা রায় পিতার নাম: নারায়ান রায় বাড়ির নং : n0195 বয়স : 28 লিঙ্গ : পুরুষ	UHI2128338 ফটো উপলব্ধ	647 নাম : চন্দন রায় পিতার নাম: তারানাথ রায় বাড়ির নং : n0157 বয়স : 31 লিঙ্গ : পুরুষ	UHI1746981 ফটো উপলব্ধ	648 নাম : অর্চনা রায় (সরকার) স্বামীর নাম: চন্দন রায় বাড়ির নং : n0157 বয়স : 31 লিঙ্গ : মহিলা	UHI1874767 ফটো উপলব্ধ
649 নাম : মুকুলচন্দ্র রায় পিতার নাম: বিশ্বনাথ রায় বাড়ির নং : n0155 বয়স : 54 লিঙ্গ : পুরুষ	WB/01/004/210420 ফটো উপলব্ধ	650 নাম : অলকা রায় স্বামীর নাম: সন্তোষ রায় বাড়ির নং : n0156 বয়স : 53 লিঙ্গ : মহিলা	WB/01/004/210371 ফটো উপলব্ধ	651 নাম : সবিতা রায় স্বামীর নাম: সুনিল রায় বাড়ির নং : n0156 বয়স : 44 লিঙ্গ : মহিলা	LZL2556371 ফটো উপলব্ধ
652 নাম : তারানাথ রায় পিতার নাম: ভবেন্দ্রনাথ রায় বাড়ির নং : n0157 বয়স : 59 লিঙ্গ : পুরুষ	WB/01/004/210320 ফটো উপলব্ধ	653 নাম : মঞ্জু রায় পিতার নাম: বিজয় চৌধুরী বাড়ির নং : এন এইচ এন বয়স : 32 লিঙ্গ : মহিলা	UHI1883792 ফটো উপলব্ধ	654 নাম : মামনি রায় স্বামীর নাম: হেমেন রায় বাড়ির নং : n0260 বয়স : 39 লিঙ্গ : মহিলা	LZL2558740 ফটো উপলব্ধ
655 নাম : ক্রান্তি রায় পিতার নাম: কমল রায় বাড়ির নং : n0158 বয়স : 27 লিঙ্গ : পুরুষ	UHI2321065 ফটো উপলব্ধ	656 নাম : সমিতা রায় পিতার নাম: প্রভাত রায় বাড়ির নং : এন0037 বয়স : 26 লিঙ্গ : মহিলা	UHI2444388 ফটো উপলব্ধ	657 নাম : মানু রায় পিতার নাম: নীল কুমার রায় বাড়ির নং : n0024 বয়স : 51 লিঙ্গ : মহিলা	LZL2556520 ফটো উপলব্ধ
658 নাম : সুধীর রায় পিতার নাম: যোগেন্দ্র নাথ রায় বাড়ির নং : n0028 বয়স : 67 লিঙ্গ : পুরুষ	UHI2568335 ফটো উপলব্ধ	659 নাম : পায়েল বর্মিন স্বামীর নাম: বিষ্ণু রায় বাড়ির নং : এন0178 বয়স : 25 লিঙ্গ : মহিলা	UHI2445849 ফটো উপলব্ধ	660 নাম : খোকন রায় পিতার নাম: মানু রায় বাড়ির নং : n0024 বয়স : 35 লিঙ্গ : পুরুষ	UHI1403906 ফটো উপলব্ধ

661 নাম : অমৃতা রায় পিতার নাম: শ্যামল রায় বাড়ির নং : এন0158 বয়স : 24 লিঙ্গ : মহিলা	UHI2623171 ফটো উপলব্ধ	662 নাম : সৌরভ রায় পিতার নাম: বিষ্ণু রায় বাড়ির নং : n0067 বয়স : 26 লিঙ্গ : পুরুষ	UHI2422962 ফটো উপলব্ধ	663 নাম : বীনা রায় স্বামীর নাম: বীরেন রায় বাড়ির নং : n0162 বয়স : 50 লিঙ্গ : মহিলা	UHI2554566 ফটো উপলব্ধ
664 নাম : জয়শ্রী রায় পিতার নাম: সঞ্জিত রায় বাড়ির নং : এন0173 বয়স : 24 লিঙ্গ : মহিলা	UHI2821916 ফটো উপলব্ধ	665 নাম : লক্ষ্মী রায় স্বামীর নাম: প্রদীপ রায় বাড়ির নং : n0163 বয়স : 58 লিঙ্গ : মহিলা	WB/01/004/210482 ফটো উপলব্ধ	666 নাম : পল্লবী রায় পিতার নাম: রঞ্জিত রায় বাড়ির নং : এন0213 বয়স : 23 লিঙ্গ : মহিলা	UHI2821932 ফটো উপলব্ধ
667 নাম : নকুল রায় পিতার নাম: ধর্মেশ্বর রায় বাড়ির নং : n0023 বয়স : 29 লিঙ্গ : পুরুষ	UHI2128627 ফটো উপলব্ধ	668 নাম : অদিত্য রায় পিতার নাম: প্যারীমোহন রায় বাড়ির নং : এন0258 বয়স : 22 লিঙ্গ : মহিলা	UHI2822013 ফটো উপলব্ধ	669 নাম : অপর্ণা রায় (বর্মন) স্বামীর নাম: মিতুন রায় বাড়ির নং : n0181 বয়স : 36 লিঙ্গ : মহিলা	UHI1403997 ফটো উপলব্ধ
670 নাম : গৌতম রায় পিতার নাম: ভারত চন্দ্র রায় বাড়ির নং : n0163 বয়স : 37 লিঙ্গ : পুরুষ	UHI1535921 ফটো উপলব্ধ	671 নাম : ফুলকুমারী রায় স্বামীর নাম: রবীনাথ রায় বাড়ির নং : n0172 বয়স : 66 লিঙ্গ : মহিলা	UHI3067865 ফটো উপলব্ধ	672 নাম : দীনেশ রায় পিতার নাম: রবীনাথ রায় বাড়ির নং : n0172 বয়স : 52 লিঙ্গ : পুরুষ	LZL1629708 ফটো উপলব্ধ
673 নাম : প্রতিমা রায় স্বামীর নাম: দীনেশ রায় বাড়ির নং : n0172 বয়স : 44 লিঙ্গ : মহিলা	LZL2072569 ফটো উপলব্ধ	674 নাম : কৃষ্ণ রায় পিতার নাম: রবী নাথ রায় বাড়ির নং : n0172 বয়স : 41 লিঙ্গ : পুরুষ	LZL2337475 ফটো উপলব্ধ	675 নাম : মনিতা রায় স্বামীর নাম: কবি রায় বাড়ির নং : n0173 বয়স : 66 লিঙ্গ : মহিলা	WB/01/004/210339 ফটো উপলব্ধ
676 নাম : শঙ্কুকুমার রায় পিতার নাম: অশ্বেশ্বর রায় বাড়ির নং : n0184 বয়স : 63 লিঙ্গ : পুরুষ	UHI3068509 ফটো উপলব্ধ	677 নাম : সাবী রায় স্বামীর নাম: শঙ্কুকুমার রায় বাড়ির নং : n0184 বয়স : 59 লিঙ্গ : মহিলা	WB/01/004/210492 ফটো উপলব্ধ	678 নাম : অঞ্জলি রায় পিতার নাম: ধীরেন রায় বাড়ির নং : এন0160 বয়স : 22 লিঙ্গ : মহিলা	UHI2921690 ফটো উপলব্ধ
679 নাম : ভারতী রায় স্বামীর নাম: কাশীনাথ রায় বাড়ির নং : n0037 বয়স : 81 লিঙ্গ : মহিলা	WB/01/004/210493 ফটো উপলব্ধ	680 নাম : ক্ষিতীশ রায় পিতার নাম: বংকু রায় বাড়ির নং : n0038 বয়স : 69 লিঙ্গ : পুরুষ	WB/01/004/210581 ফটো উপলব্ধ	681 নাম : দিপান্বিতা রায় স্বামীর নাম: বিশুজিৎ রায় বাড়ির নং : n0215 বয়স : 29 লিঙ্গ : মহিলা	UHI2320976 ফটো উপলব্ধ
682 নাম : স্বপ্না রায় (বর্মন) স্বামীর নাম: প্রভাত চন্দ্র রায় বাড়ির নং : n0037 বয়স : 47 লিঙ্গ : মহিলা	WB/01/008/321206 ফটো উপলব্ধ	683 নাম : মায়্যা রায় স্বামীর নাম: মনোন্দ্রনাথ রায় বাড়ির নং : n0098 বয়স : 59 লিঙ্গ : মহিলা	UHI2596781 ফটো উপলব্ধ	684 নাম : চুমকি রায় পিতার নাম: বীরেন রায় বাড়ির নং : n0162 বয়স : 28 লিঙ্গ : মহিলা	UHI2128437 ফটো উপলব্ধ
685 নাম : তাপস রায় পিতার নাম: মানু রায় বাড়ির নং : n0024 বয়স : 29 লিঙ্গ : পুরুষ	UHI2128502 ফটো উপলব্ধ	686 নাম : গায়ত্রী রায়(অধিকারী) স্বামীর নাম: সুজিত রায় বাড়ির নং : n0010 বয়স : 33 লিঙ্গ : মহিলা	UHI2128544 ফটো উপলব্ধ	687 নাম : প্রিয়াংকা রায় পিতার নাম: বিষ্ণু রায় বাড়ির নং : n0163 বয়স : 26 লিঙ্গ : মহিলা	UHI2423101 ফটো উপলব্ধ
688 নাম : নিলী রায় স্বামীর নাম: তপন রায় বাড়ির নং : n0012 বয়স : 42 লিঙ্গ : মহিলা	LZL2072551 ফটো উপলব্ধ	689 নাম : কুন্তি রায় স্বামীর নাম: দীপক রায় বাড়ির নং : n0021 বয়স : 43 লিঙ্গ : মহিলা	LZL2072502 ফটো উপলব্ধ	690 নাম : ফুলন রায় স্বামীর নাম: রতন রায় বাড়ির নং : n0178 বয়স : 31 লিঙ্গ : মহিলা	UHI2128635 ফটো উপলব্ধ

691 নাম : মনোবালা রায় স্বামীর নাম: নির্মল রায় বাড়ির নং : n0022 বয়স : 44 লিঙ্গ : মহিলা	LZL2072577 ফটো উপলব্ধ	692 নাম : ধর্মেশ্বর রায় পিতার নাম: নীলকুমার রায় বাড়ির নং : n0023 বয়স : 63 লিঙ্গ : পুরুষ	WB/01/004/213102 ফটো উপলব্ধ	693 নাম : অর্জুন রায় পিতার নাম: ধর্মেশ্বর রায় বাড়ির নং : n0023 বয়স : 32 লিঙ্গ : পুরুষ	UHI1747278 ফটো উপলব্ধ
694 নাম : উমেশ রায় পিতার নাম: ক্ষীতিশ রায় বাড়ির নং : n0038 বয়স : 40 লিঙ্গ : পুরুষ	LZL2759603 ফটো উপলব্ধ	695 নাম : সম্পা রায় স্বামীর নাম: রঞ্জিত রায় বাড়ির নং : n0010 বয়স : 27 লিঙ্গ : মহিলা	UHI2320984 ফটো উপলব্ধ	696 নাম : রত্না রায় স্বামীর নাম: কার্তিক রায় বাড়ির নং : n0028 বয়স : 40 লিঙ্গ : মহিলা	KDC2625630 ফটো উপলব্ধ
697 নাম : লীনা রায় পিতার নাম: দীনেশ রায় বাড়ির নং : n0275 বয়স : 29 লিঙ্গ : মহিলা	UHI2128361 ফটো উপলব্ধ	698 নাম : সুভাষ রায় পিতার নাম: শরৎ রায় বাড়ির নং : n0162 বয়স : 59 লিঙ্গ : পুরুষ	WB/01/004/210114 ফটো উপলব্ধ	699 নাম : ধীরেন রায় পিতার নাম: শরৎ রায় বাড়ির নং : n0162 বয়স : 49 লিঙ্গ : পুরুষ	UHI2928422 ফটো উপলব্ধ
700 নাম : ধীরেন্দ্রনাথ রায় পিতার নাম: কণ্ডল রায় বাড়ির নং : n0010 বয়স : 73 লিঙ্গ : পুরুষ	WB/01/004/210564 ফটো উপলব্ধ	701 নাম : বিশুজিৎ রায় পিতার নাম: ধীরেন্দ্র নাথ রায় বাড়ির নং : n0010 বয়স : 38 লিঙ্গ : পুরুষ	LZL2759751 ফটো উপলব্ধ	702 নাম : অজিত রায় পিতার নাম: ধীরেন্দ্রনাথ রায় বাড়ির নং : n0011 বয়স : 53 লিঙ্গ : পুরুষ	WB/01/004/210232 ফটো উপলব্ধ
703 নাম : ধীরেন রায় পিতার নাম: জগন্নাথ রায় বাড়ির নং : n0021 বয়স : 79 লিঙ্গ : পুরুষ	WB/01/004/210577 ফটো উপলব্ধ	704 নাম : ফুলকুমারী রায় স্বামীর নাম: মন্টু রায় বাড়ির নং : n0214 বয়স : 67 লিঙ্গ : মহিলা	LZL2337483 ফটো উপলব্ধ	705 নাম : অমল রায় পিতার নাম: গৃগনেশ্বর রায় বাড়ির নং : n0178 বয়স : 86 লিঙ্গ : পুরুষ	WB/01/004/210528 ফটো উপলব্ধ
706 নাম : বিষ্ণু রায় পিতার নাম: অতুল রায় বাড়ির নং : n0178 বয়স : 32 লিঙ্গ : পুরুষ	UHI1747195 ফটো উপলব্ধ	707 নাম : মালতী রায় স্বামীর নাম: নলেন রায় বাড়ির নং : n0062 বয়স : 56 লিঙ্গ : মহিলা	WB/01/004/210375 ফটো উপলব্ধ	708 নাম : মলিন রায় পিতার নাম: অনিল রায় বাড়ির নং : n0182 বয়স : 42 লিঙ্গ : পুরুষ	LZL2556538 ফটো উপলব্ধ
709 নাম : রতন রায় পিতার নাম: ললিত রায় বাড়ির নং : n0187 বয়স : 35 লিঙ্গ : পুরুষ	UHI1311810 ফটো উপলব্ধ	710 নাম : অভিজিৎ রায় পিতার নাম: নারায়ণ রায় বাড়ির নং : nং053 বয়স : 22 লিঙ্গ : পুরুষ	UHI2870442 ফটো উপলব্ধ	711 নাম : গীতা রায় স্বামীর নাম: পরেশ রায় বাড়ির নং : n0065 বয়স : 67 লিঙ্গ : মহিলা	WB/01/004/210518 ফটো উপলব্ধ
712 নাম : বিমল রায় পিতার নাম: অশ্বিনী রায় বাড়ির নং : n0066 বয়স : 66 লিঙ্গ : পুরুষ	WB/01/004/210015 ফটো উপলব্ধ	713 নাম : বাবাই রায় মায়ের নাম: শেফালি রায় বাড়ির নং : nং257 বয়স : 23 লিঙ্গ : পুরুষ	UHI2870475 ফটো উপলব্ধ	714 নাম : গীতা রায় স্বামীর নাম: রবিকান্ত রায় বাড়ির নং : n0188 বয়স : 55 লিঙ্গ : মহিলা	WB/01/004/210444 ফটো উপলব্ধ
715 নাম : মালতী রায় স্বামীর নাম: সুভাষ রায় বাড়ির নং : n0188 বয়স : 56 লিঙ্গ : মহিলা	UHI2513109 ফটো উপলব্ধ	716 নাম : মিনু রায় স্বামীর নাম: দীনেশ চন্দ্র রায় বাড়ির নং : n0160 বয়স : 37 লিঙ্গ : মহিলা	UHI1311737 ফটো উপলব্ধ	717 নাম : তমালকৃষ্ণ রায় পিতার নাম: হরেন্দ্র রায় বাড়ির নং : n0096 বয়স : 28 লিঙ্গ : পুরুষ	UHI2128429 ফটো উপলব্ধ
718 নাম : পল্লবী রায় পিতার নাম: প্যারীমোহন রায় বাড়ির নং : n0258 বয়স : 28 লিঙ্গ : মহিলা	UHI2128387 ফটো উপলব্ধ	719 নাম : দুর্গা রায় স্বামীর নাম: দলেন রায় বাড়ির নং : n0182 বয়স : 29 লিঙ্গ : মহিলা	UHI2128403 ফটো উপলব্ধ	720 নাম : স্বপ্না রায় স্বামীর নাম: অতুল রায় বাড়ির নং : n0163 বয়স : 40 লিঙ্গ : মহিলা	LZL2556389 ফটো উপলব্ধ

721 নাম : সমর রায় পিতার নাম: অমল রায় বাড়ির নং : n0178 বয়স : 32 লিঙ্গ : পুরুষ	UHI1747260 ফটো উপলব্ধ	722 নাম : অতুল রায় পিতার নাম: গগনেশ্বর রায় বাড়ির নং : n0178 বয়স : 66 লিঙ্গ : পুরুষ	WB/01/004/210262 ফটো উপলব্ধ	723 নাম : মায়ারায় স্বামীর নাম: অনিল রায় বাড়ির নং : n0182 বয়স : 66 লিঙ্গ : মহিলা	UHI2994507 ফটো উপলব্ধ
724 নাম : বাসন্তি রায় স্বামীর নাম: ধীরেন্দ্রনাথ রায় বাড়ির নং : n0010 বয়স : 63 লিঙ্গ : মহিলা	WB/01/004/210432 ফটো উপলব্ধ	725 নাম : সঞ্জিত রায় পিতার নাম: ধীরেন্দ্র নাথ রায় বাড়ির নং : n0010 বয়স : 39 লিঙ্গ : পুরুষ	LZL2338143 ফটো উপলব্ধ	726 নাম : স্বর্ণবালা রায় স্বামীর নাম: ধীরেন্দ্র রায় বাড়ির নং : n0021 বয়স : 66 লিঙ্গ : মহিলা	WB/01/004/210119 ফটো উপলব্ধ
727 নাম : দীপক রায় পিতার নাম: ধীরেন্দ্র রায় বাড়ির নং : n0021 বয়স : 46 লিঙ্গ : পুরুষ	LZL2337442 ফটো উপলব্ধ	728 নাম : মালবিকা রায় পিতার নাম: দীপক রায় বাড়ির নং : এন0123 বয়স : 21 লিঙ্গ : মহিলা	UHI3009016 ফটো উপলব্ধ	729 নাম : তাপসী রায় স্বামীর নাম: মনোজ রায় বাড়ির নং : n0180 বয়স : 34 লিঙ্গ : মহিলা	UHI1403989 ফটো উপলব্ধ
730 নাম : উষা রায় স্বামীর নাম: ভবেন্দ্র রায় বাড়ির নং : n0181 বয়স : 39 লিঙ্গ : মহিলা	LZL2818011 ফটো উপলব্ধ	731 নাম : অনিমা রায় (বর্মন) স্বামীর নাম: সঞ্জয় রায় বাড়ির নং : n0181 বয়স : 30 লিঙ্গ : মহিলা	UHI1874759 ফটো উপলব্ধ	732 নাম : অনিল রায় পিতার নাম: কলী রায় বাড়ির নং : n0182 বয়স : 71 লিঙ্গ : পুরুষ	WB/01/004/210257 ফটো উপলব্ধ
733 নাম : পার্বতী (বর্মন) রায় স্বামীর নাম: মলিন রায় বাড়ির নং : n0182 বয়স : 34 লিঙ্গ : মহিলা	UHI1747393 ফটো উপলব্ধ	734 নাম : দলেন রায় পিতার নাম: অনিল রায় বাড়ির নং : n0182 বয়স : 38 লিঙ্গ : পুরুষ	LZL2818029 ফটো উপলব্ধ	735 নাম : রবি রায় পিতার নাম: কণ্টেশ্বরী রায় বাড়ির নং : n0183 বয়স : 61 লিঙ্গ : পুরুষ	WB/01/004/210402 ফটো উপলব্ধ
736 নাম : বিশ্বজিৎ রায় পিতার নাম: শম্ভু নাথ রায় বাড়ির নং : n0073 বয়স : 36 লিঙ্গ : পুরুষ	LZL2818169 ফটো উপলব্ধ	737 নাম : মানিক রায় পিতার নাম: রবি রায় বাড়ির নং : n0183 বয়স : 43 লিঙ্গ : পুরুষ	LZL2072445 ফটো উপলব্ধ	738 নাম : নলেন রায় পিতার নাম: হরেন্দ্র রায় বাড়ির নং : n0062 বয়স : 63 লিঙ্গ : পুরুষ	WB/01/004/210269 ফটো উপলব্ধ
Q 739 নাম : প্রতীমা বর্মন পিতার নাম: নলেন ব্রহ্ম বাড়ির নং : এন0123 বয়স : 27 লিঙ্গ : মহিলা	UHI2961506 ফটো উপলব্ধ	740 নাম : সাবিত্রী রায় স্বামীর নাম: ভবেন্দ্র রায় বাড়ির নং : n0181 বয়স : 56 লিঙ্গ : মহিলা	WB/01/004/210386 ফটো উপলব্ধ	741 নাম : মিতুন সূত্রধর পিতার নাম: বীরেন্দ্র সূত্রধর বাড়ির নং : n0178 বয়স : 31 লিঙ্গ : পুরুষ	UHI1747039 ফটো উপলব্ধ
742 নাম : অঞ্জনা রায় স্বামীর নাম: গোকুল চন্দ্র রায় বাড়ির নং : n0090 বয়স : 45 লিঙ্গ : মহিলা	UHI2913788 ফটো উপলব্ধ	743 নাম : মিতুন রায় পিতার নাম: ভবেন্দ্র রায় বাড়ির নং : n0181 বয়স : 35 লিঙ্গ : পুরুষ	UHI1403757 ফটো উপলব্ধ	744 নাম : সঞ্জয় রায় পিতার নাম: ভবেন্দ্র রায় বাড়ির নং : n0181 বয়স : 31 লিঙ্গ : পুরুষ	UHI1746999 ফটো উপলব্ধ
745 নাম : সঞ্জিত রায় পিতার নাম: কবি রায় বাড়ির নং : n0173 বয়স : 44 লিঙ্গ : পুরুষ	LZL2072452 ফটো উপলব্ধ	746 নাম : শুভদীপ রায় পিতার নাম: সঞ্জিত রায় বাড়ির নং : এন12 বয়স : 21 লিঙ্গ : পুরুষ	UHI2969749 ফটো উপলব্ধ	747 নাম : রঞ্জিত রায় পিতার নাম: ধীরেন্দ্র নাথ রায় বাড়ির নং : n0010 বয়স : 38 লিঙ্গ : পুরুষ	LZL2556272 ফটো উপলব্ধ
748 নাম : পম্পা রায় পিতার নাম: অনাথ রায় বাড়ির নং : n0158 বয়স : 28 লিঙ্গ : মহিলা	UHI2423127 ফটো উপলব্ধ	749 নাম : দীপালী রায় স্বামীর নাম: ধর্মেশ্বর রায় বাড়ির নং : n0023 বয়স : 51 লিঙ্গ : মহিলা	WB/01/004/213254 ফটো উপলব্ধ	750 নাম : পঙ্কজ রায় পিতার নাম: বিধান চন্দ্র রায় বাড়ির নং : n0093 বয়স : 26 লিঙ্গ : পুরুষ	UHI2423028 ফটো উপলব্ধ

751 নাম : বিমলা রায় স্বামীর নাম: ভবেন রায় বাড়ির নং : n0193 বয়স : 53 লিঙ্গ : মহিলা ফটো উপলব্ধ WB/01/004/210288	752 নাম : বিষ্ণু রায় মায়ের নাম: রিনা রায় বাড়ির নং : 3/73 বয়স : 22 লিঙ্গ : পুরুষ ফটো উপলব্ধ UHI2856664	753 নাম : দ্বিজেন রায় পিতার নাম: তপন রায় বাড়ির নং : N0042 বয়স : 24 লিঙ্গ : পুরুষ ফটো উপলব্ধ UHI2659977
754 নাম : রাজন রায় পিতার নাম: তপন রায় বাড়ির নং : এন0123 বয়স : 22 লিঙ্গ : পুরুষ ফটো উপলব্ধ UHI2949196	755 নাম : তাপস রায় পিতার নাম: পরেশ চন্দ্র রায় বাড়ির নং : n0065 বয়স : 43 লিঙ্গ : পুরুষ ফটো উপলব্ধ LZL2337566	756 নাম : ললিত রায় পিতার নাম: নবনাথ রায় বাড়ির নং : n0187 বয়স : 58 লিঙ্গ : পুরুষ ফটো উপলব্ধ WB/01/004/210372
757 নাম : রাজু রায় পিতার নাম: রবিকান্ত রায় বাড়ির নং : n0188 বয়স : 29 লিঙ্গ : পুরুষ ফটো উপলব্ধ UHI2017408	758 নাম : নিলীমা রায় স্বামীর নাম: বিকাশ রায় বাড়ির নং : n0188 বয়স : 41 লিঙ্গ : মহিলা ফটো উপলব্ধ LZL2072635	759 নাম : মীনা রায় স্বামীর নাম: তাপস রায় বাড়ির নং : n0065 বয়স : 41 লিঙ্গ : মহিলা ফটো উপলব্ধ LZL2338200
760 নাম : টোটন রায় মায়ের নাম: রিনা রায় বাড়ির নং : 3/73 বয়স : 24 লিঙ্গ : পুরুষ ফটো উপলব্ধ UHI2856680	761 নাম : নির্মল রায় পিতার নাম: দেবেশ্বর রায় বাড়ির নং : n0022 বয়স : 57 লিঙ্গ : পুরুষ ফটো উপলব্ধ WB/01/004/273060	762 নাম : মোমিতা রায় স্বামীর নাম: বিশ্বজিৎ রায় বাড়ির নং : n0010 বয়স : 30 লিঙ্গ : মহিলা ফটো উপলব্ধ UHI2017549
763 নাম : ইন্দ্রজিৎ রায় পিতার নাম: ধীরেন্দ্র নাথ রায় বাড়ির নং : n0010 বয়স : 32 লিঙ্গ : পুরুষ ফটো উপলব্ধ UHI1747377	764 নাম : সাবিত্রী রায় স্বামীর নাম: বঙ্কু রায় বাড়ির নং : n0012 বয়স : 73 লিঙ্গ : মহিলা ফটো উপলব্ধ WB/01/004/210529	765 নাম : তপন রায় পিতার নাম: বঙ্কু রায় বাড়ির নং : n0012 বয়স : 44 লিঙ্গ : পুরুষ ফটো উপলব্ধ LZL2072544
766 নাম : তাপস রায় পিতার নাম: তপন রায় বাড়ির নং : 3/74 বয়স : 22 লিঙ্গ : পুরুষ ফটো উপলব্ধ UHI3014024	767 নাম : সুনীতি রায় স্বামীর নাম: বিষ্ণু রায় বাড়ির নং : n0163 বয়স : 44 লিঙ্গ : মহিলা ফটো উপলব্ধ LZL2556322	768 নাম : জয়ন্তী রায় (দাস) স্বামীর নাম: গৌতম রায় বাড়ির নং : n0163 বয়স : 36 লিঙ্গ : মহিলা ফটো উপলব্ধ UHI1536143
769 নাম : শিবানী রায় (দাস) স্বামীর নাম: তাপস রায় বাড়ির নং : n0172 বয়স : 42 লিঙ্গ : মহিলা ফটো উপলব্ধ LZL2338226	770 নাম : বুলো রায় স্বামীর নাম: গগনেশ্বর রায় বাড়ির নং : n0178 বয়স : 80 লিঙ্গ : মহিলা ফটো উপলব্ধ LZL2337343	771 নাম : তিলেশ্বরী রায় স্বামীর নাম: অমল রায় বাড়ির নং : n0178 বয়স : 63 লিঙ্গ : মহিলা ফটো উপলব্ধ WB/01/004/210292
772 নাম : কৃষ্ণা রায় স্বামীর নাম: অতুল রায় বাড়ির নং : n0178 বয়স : 61 লিঙ্গ : মহিলা ফটো উপলব্ধ WB/01/004/210293	773 নাম : সুকুমার রায় পিতার নাম: অমল চন্দ্র রায় বাড়ির নং : n0178 বয়স : 41 লিঙ্গ : পুরুষ ফটো উপলব্ধ LZL2338309	774 নাম : তাপসী রায় স্বামীর নাম: সুকুমার রায় বাড়ির নং : n0178 বয়স : 41 লিঙ্গ : মহিলা ফটো উপলব্ধ UHI0322339
775 নাম : বিক্রম রায় পিতার নাম: দীপক রায় বাড়ির নং : এন0061 বয়স : 23 লিঙ্গ : পুরুষ ফটো উপলব্ধ UHI2821999	776 নাম : মনোজ রায় পিতার নাম: রমেশ রায় বাড়ির নং : n0180 বয়স : 39 লিঙ্গ : পুরুষ ফটো উপলব্ধ UHI1403971	777 নাম : ভবেশ রায় পিতার নাম: নরেন রায় বাড়ির নং : n0181 বয়স : 61 লিঙ্গ : পুরুষ ফটো উপলব্ধ WB/01/004/210026
778 নাম : সুভাষ রায় পিতার নাম: নরেন রায় বাড়ির নং : n0188 বয়স : 65 লিঙ্গ : পুরুষ ফটো উপলব্ধ UHI2513117	779 নাম : ছবি রায় স্বামীর নাম: ললিত রায় বাড়ির নং : n0187 বয়স : 55 লিঙ্গ : মহিলা ফটো উপলব্ধ UHI2562486	780 নাম : রতন রায় পিতার নাম: অমল রায় বাড়ির নং : n0178 বয়স : 34 লিঙ্গ : পুরুষ ফটো উপলব্ধ UHI2128379

781 নাম : প্রজাপতি রায় স্বামীর নাম: মানিক রায় বাড়ির নং : n0183 বয়স : 28 লিঙ্গ : মহিলা	UHI2128460 ফটো উপলব্ধ	782 নাম : বীরেন রায় পিতার নাম: শরৎ রায় বাড়ির নং : n0162 বয়স : 56 লিঙ্গ : পুরুষ	UHI2554558 ফটো উপলব্ধ	783 নাম : কনিকা রায় (কাথী) স্বামীর নাম: মানিক রায় বাড়ির নং : n0274 বয়স : 39 লিঙ্গ : মহিলা	LZL2834836 ফটো উপলব্ধ
784 নাম : কমলা রায় (বর্মন) স্বামীর নাম: নলেন্দ্র নাথ রায় বাড়ির নং : n0235 বয়স : 40 লিঙ্গ : মহিলা	LZL2306330 ফটো উপলব্ধ	785 নাম : গীতা রায় বর্মন স্বামীর নাম: আমল বর্মন বাড়ির নং : এন0000 বয়স : 27 লিঙ্গ : মহিলা	UHI2707834 ফটো উপলব্ধ	786 নাম : পূর্ণ সূত্রধর পিতার নাম: ক্ষিতীশ সূত্রধর বাড়ির নং : n0129 বয়স : 76 লিঙ্গ : পুরুষ	WB/01/004/210614 ফটো উপলব্ধ
787 নাম : অমর সূত্রধর পিতার নাম: সুবধন সূত্রধর বাড়ির নং : n0104 বয়স : 45 লিঙ্গ : পুরুষ	LZL2337814 ফটো উপলব্ধ	788 নাম : পাপিয়া সূত্রধর স্বামীর নাম: অমর সূত্রধর বাড়ির নং : n0104 বয়স : 31 লিঙ্গ : মহিলা	UHI1747492 ফটো উপলব্ধ	789 নাম : সুরত সূত্রধর পিতার নাম: পূর্ণ সূত্রধর বাড়ির নং : n0129 বয়স : 31 লিঙ্গ : পুরুষ	UHI1747062 ফটো উপলব্ধ
790 নাম : শেফালী সূত্রধর স্বামীর নাম: নরেশ সূত্রধর বাড়ির নং : n0209 বয়স : 61 লিঙ্গ : মহিলা	UHI3064052 ফটো উপলব্ধ	791 নাম : পবিত্র সূত্রধর পিতার নাম: নরেশ সূত্রধর বাড়ির নং : n0209 বয়স : 34 লিঙ্গ : পুরুষ	UHI1536192 ফটো উপলব্ধ	792 নাম : তাপস সূত্রধর পিতার নাম: তারিনী সূত্রধর বাড়ির নং : n0136 বয়স : 35 লিঙ্গ : পুরুষ	UHI1403807 ফটো উপলব্ধ
793 নাম : শোভা সূত্রধর স্বামীর নাম: পূর্ণ সূত্রধর বাড়ির নং : n0129 বয়স : 66 লিঙ্গ : মহিলা	WB/01/004/210315 ফটো উপলব্ধ	794 নাম : নিমাই সূত্রধর পিতার নাম: জগদীশ সূত্রধর বাড়ির নং : n0130 বয়স : 32 লিঙ্গ : পুরুষ	UHI1637800 ফটো উপলব্ধ	795 নাম : গৌরাজ সূত্রধর পিতার নাম: সুবধন সূত্রধর বাড়ির নং : n0104 বয়স : 34 লিঙ্গ : পুরুষ	UHI1874718 ফটো উপলব্ধ
796 নাম : অরিন্দম সূত্রধর পিতার নাম: বিকাশ সূত্রধর বাড়ির নং : N00126 বয়স : 24 লিঙ্গ : পুরুষ	UHI2673762 ফটো উপলব্ধ	797 নাম : জয়কিশোর সূত্রধর পিতার নাম: সুকুমার সূত্রধর বাড়ির নং : এন0102 বয়স : 25 লিঙ্গ : পুরুষ	UHI2472355 ফটো উপলব্ধ	798 নাম : তুষার কান্তি সূত্রধর পিতার নাম: তারিনী সূত্রধর বাড়ির নং : n0136 বয়স : 33 লিঙ্গ : পুরুষ	UHI1536044 ফটো উপলব্ধ
799 নাম : সঞ্জিৎ সূত্রধর পিতার নাম: নরেশ সূত্রধর বাড়ির নং : n0209 বয়স : 44 লিঙ্গ : পুরুষ	LZL2072866 ফটো উপলব্ধ	800 নাম : হারাধন সূত্রধর পিতার নাম: পূর্ণ সূত্রধর বাড়ির নং : n0129 বয়স : 35 লিঙ্গ : পুরুষ	UHI1403781 ফটো উপলব্ধ	801 নাম : প্রদীপ সূত্রধর পিতার নাম: পূর্ণ সূত্রধর বাড়ির নং : n0129 বয়স : 29 লিঙ্গ : মহিলা	UHI2017515 ফটো উপলব্ধ
802 নাম : কমলা সূত্রধর স্বামীর নাম: সুভাষ সূত্রধর বাড়ির নং : n0130 বয়স : 55 লিঙ্গ : মহিলা	WB/01/004/210321 ফটো উপলব্ধ	803 নাম : ক্ষীরোদচন্দ্র সূত্রধর পিতার নাম: কামিনী সূত্রধর বাড়ির নং : n0137 বয়স : 63 লিঙ্গ : পুরুষ	WB/01/004/210572 ফটো উপলব্ধ	804 নাম : রাস মোহন সূত্রধর পিতার নাম: সতীশ চন্দ্র সূত্রধর বাড়ির নং : n0139 বয়স : 54 লিঙ্গ : পুরুষ	LZL2678316 ফটো উপলব্ধ
805 নাম : সঞ্চিতা সূত্রধর পিতার নাম: শিতাংগ সূত্রধর বাড়ির নং : না বয়স : 25 লিঙ্গ : মহিলা	UHI2707826 ফটো উপলব্ধ	806 নাম : কাঞ্চন সূত্রধর স্বামীর নাম: অক্ষয় সূত্রধর বাড়ির নং : n0228 বয়স : 66 লিঙ্গ : মহিলা	WB/01/004/210088 ফটো উপলব্ধ	807 নাম : সন্ধ্যারানী সূত্রধর স্বামীর নাম: ক্ষীরোদ চন্দ্র সূত্রধর বাড়ির নং : n0137 বয়স : 44 লিঙ্গ : মহিলা	LZL2072908 ফটো উপলব্ধ
808 নাম : অলকা সূত্রধর স্বামীর নাম: রুপম সূত্রধর বাড়ির নং : n0126 বয়স : 37 লিঙ্গ : মহিলা	LZL2818045 ফটো উপলব্ধ	809 নাম : সুধন সূত্রধর পিতার নাম: সতীশ সূত্রধর বাড়ির নং : n0139 বয়স : 54 লিঙ্গ : পুরুষ	UHI2535409 ফটো উপলব্ধ	810 নাম : রিঙ্কু সূত্রধর মায়ের নাম: সরস্বতী সূত্রধর বাড়ির নং : n0122 বয়স : 27 লিঙ্গ : মহিলা	UHI2320885 ফটো উপলব্ধ

811 নাম : রবি সূত্রধর পিতার নাম: অর্জুন সূত্রধর বাড়ির নং : n0123 বয়স : 27 লিঙ্গ : পুরুষ	UHI2320919 ফটো উপলব্ধ	812 নাম : কম্পনা রায় সূত্রধর স্বামীর নাম: বিশ্বজিৎ রায় বাড়ির নং : n0122 বয়স : 29 লিঙ্গ : মহিলা	UHI2320877 ফটো উপলব্ধ	813 নাম : দীপালী সূত্রধর স্বামীর নাম: কৃষ্ণ সূত্রধর বাড়ির নং : n0117 বয়স : 56 লিঙ্গ : মহিলা	WB/01/004/210266 ফটো উপলব্ধ
814 নাম : দীপিকা সূত্রধর (রায়) স্বামীর নাম: সঞ্জিত সূত্রধর বাড়ির নং : n0209 বয়স : 35 লিঙ্গ : মহিলা	UHI1536184 ফটো উপলব্ধ	815 নাম : অরুণ সূত্রধর পিতার নাম: অখিল সূত্রধর বাড়ির নং : N0115 বয়স : 24 লিঙ্গ : পুরুষ	UHI2659845 ফটো উপলব্ধ	816 নাম : অনিতা সূত্রধর (বর্মন) স্বামীর নাম: মিতুন সূত্রধর বাড়ির নং : n0123 বয়স : 39 লিঙ্গ : মহিলা	LZL2556447 ফটো উপলব্ধ
817 নাম : পুষ্প সূত্রধর স্বামীর নাম: গীরিন্দ্র সূত্রধর বাড়ির নং : n0133 বয়স : 76 লিঙ্গ : মহিলা	WB/01/004/210399 ফটো উপলব্ধ	818 নাম : তারিনী সূত্রধর পিতার নাম: বৈকুন্ঠ সূত্রধর বাড়ির নং : n0136 বয়স : 66 লিঙ্গ : পুরুষ	WB/01/004/210526 ফটো উপলব্ধ	819 নাম : রুপা সূত্রধর স্বামীর নাম: কানু সূত্রধর বাড়ির নং : n0123 বয়স : 41 লিঙ্গ : মহিলা	CFC3332749 ফটো উপলব্ধ
820 নাম : লক্ষ্মী সূত্রধর স্বামীর নাম: সুরধন সূত্রধর বাড়ির নং : n0104 বয়স : 61 লিঙ্গ : মহিলা	WB/01/004/210264 ফটো উপলব্ধ	821 নাম : বাদল সূত্রধর পিতার নাম: প্রভাত সূত্রধর বাড়ির নং : n0104 বয়স : 71 লিঙ্গ : পুরুষ	LZL2337806 ফটো উপলব্ধ	822 নাম : সবিতা সূত্রধর স্বামীর নাম: বাদল সূত্রধর বাড়ির নং : n0104 বয়স : 54 লিঙ্গ : মহিলা	WB/01/004/210265 ফটো উপলব্ধ
823 নাম : সুবধন সূত্রধর পিতার নাম: প্রভাত সূত্রধর বাড়ির নং : n0104 বয়স : 71 লিঙ্গ : পুরুষ	WB/01/004/210201 ফটো উপলব্ধ	824 নাম : নমিতা সূত্রধর(দাস) স্বামীর নাম: আশুতোষ দাস বাড়ির নং : n0104 বয়স : 45 লিঙ্গ : মহিলা	LZL2073260 ফটো উপলব্ধ	825 নাম : নিত্যানন্দ সূত্রধর পিতার নাম: বাদল সূত্রধর বাড়ির নং : N0000 বয়স : 25 লিঙ্গ : পুরুষ	UHI2659688 ফটো উপলব্ধ
826 নাম : শিখা সূত্রধর স্বামীর নাম: হীরাক্ষন সূত্রধর বাড়ির নং : n0129 বয়স : 28 লিঙ্গ : মহিলা	UHI2128569 ফটো উপলব্ধ	827 নাম : অপর্ণা সূত্রধর পিতার নাম: অরুণ চন্দ্র সূত্রধর বাড়ির নং : N0123 বয়স : 24 লিঙ্গ : মহিলা	UHI2655579 ফটো উপলব্ধ	828 নাম : অনিমা সূত্রধর স্বামীর নাম: অখিল সূত্রধর বাড়ির নং : n0115 বয়স : 56 লিঙ্গ : মহিলা	WB/01/004/210450 ফটো উপলব্ধ
829 নাম : মিলন সূত্রধর স্বামীর নাম: বীরেন্দ্র সূত্রধর বাড়ির নং : n0126 বয়স : 73 লিঙ্গ : মহিলা	WB/01/004/210434 ফটো উপলব্ধ	830 নাম : অর্জুন সূত্রধর পিতার নাম: অনিল সূত্রধর বাড়ির নং : n0123 বয়স : 49 লিঙ্গ : পুরুষ	WB/01/004/210197 ফটো উপলব্ধ	831 নাম : মমতা সূত্রধর স্বামীর নাম: অর্জুন সূত্রধর বাড়ির নং : n0123 বয়স : 44 লিঙ্গ : মহিলা	LZL2338192 ফটো উপলব্ধ
832 নাম : অরুণ সূত্রধর পিতার নাম: ধর্মেন্দ্র সূত্রধর বাড়ির নং : এন0000 বয়স : 46 লিঙ্গ : পুরুষ	UHI1747823 ফটো উপলব্ধ	Q 833 নাম : চুমকী সূত্রধর পিতার নাম: অরুণ সূত্রধর বাড়ির নং : পূর্বা নং-74 বয়স : 21 লিঙ্গ : মহিলা	UHI3015500 ফটো উপলব্ধ	834 নাম : জয়া সূত্রধর বর্মন স্বামীর নাম: পবিত্র সূত্রধর বাড়ির নং : এন000209 বয়স : 27 লিঙ্গ : মহিলা	UHI2707743 ফটো উপলব্ধ
835 নাম : কানু সূত্রধর মায়ের নাম: চারুবালা সূত্রধর বাড়ির নং : n0123 বয়স : 41 লিঙ্গ : পুরুষ	LZL2338069 ফটো উপলব্ধ	836 নাম : প্রতিমা সূত্রধর পিতার নাম: সুকুমার সূত্রধর বাড়ির নং : এন0000 বয়স : 21 লিঙ্গ : মহিলা	UHI2889202 ফটো উপলব্ধ	837 নাম : কৃষ্ণ সূত্রধর পিতার নাম: গীরিন্দ্র সূত্রধর বাড়ির নং : n0133 বয়স : 43 লিঙ্গ : পুরুষ	LZL2337913 ফটো উপলব্ধ
838 নাম : আল্পনা সূত্রধর স্বামীর নাম: সুনীল চন্দ্র সূত্রধর বাড়ির নং : n0133 বয়স : 42 লিঙ্গ : মহিলা	LZL2073021 ফটো উপলব্ধ	839 নাম : গৌতম সূত্রধর পিতার নাম: সুকুমার চন্দ্র সূত্রধর বাড়ির নং : n0120 বয়স : 37 লিঙ্গ : পুরুষ	LZL2759660 ফটো উপলব্ধ	840 নাম : রিতা দাস স্বামীর নাম: রঞ্জিত দাস বাড়ির নং : 094 বয়স : 28 লিঙ্গ : মহিলা	UHI2387892 ফটো উপলব্ধ

841 নাম : দীপক সূত্রধর পিতার নাম: ক্ষেত্রমোহন সূত্রধর বাড়ির নং : n0122 বয়স : 42 লিঙ্গ : পুরুষ	LZL2556223 ফটো উপলব্ধ	842 নাম : রাধারানী সূত্রধর (বিশ্বাস) স্বামীর নাম: দীপক সূত্রধর বাড়ির নং : n0122 বয়স : 35 লিঙ্গ : মহিলা	UHI1535954 ফটো উপলব্ধ	843 নাম : কম্পনা সূত্রধর স্বামীর নাম: নিখিল সূত্রধর বাড়ির নং : n0133 বয়স : 50 লিঙ্গ : মহিলা	WB/01/004/210512 ফটো উপলব্ধ
844 নাম : প্রনতি সূত্রধর (কর) স্বামীর নাম: অখিল সূত্রধর বাড়ির নং : n0133 বয়স : 49 লিঙ্গ : মহিলা	UHI1535988 ফটো উপলব্ধ	845 নাম : ইন্দ্রজিৎ সূত্রধর পিতার নাম: সুনীল চন্দ্র সূত্রধর বাড়ির নং : n0227 বয়স : 37 লিঙ্গ : পুরুষ	UHI0324483 ফটো উপলব্ধ	846 নাম : বিক্রম সূত্রধর পিতার নাম: বাদল সূত্রধর বাড়ির নং : এন000 বয়স : 21 লিঙ্গ : পুরুষ	UHI2889228 ফটো উপলব্ধ
847 নাম : রম্পা সূত্রধর স্বামীর নাম: সুব্রত সূত্রধর বাড়ির নং : এন00129 বয়স : 23 লিঙ্গ : মহিলা	UHI2707768 ফটো উপলব্ধ	848 নাম : চারুবালা সূত্রধর স্বামীর নাম: অনিল সূত্রধর বাড়ির নং : n0123 বয়স : 59 লিঙ্গ : মহিলা	WB/01/004/210226 ফটো উপলব্ধ	849 নাম : তুলসি সূত্রধর স্বামীর নাম: সুজিৎ সূত্রধর বাড়ির নং : n0227 বয়স : 40 লিঙ্গ : মহিলা	UHI1311877 ফটো উপলব্ধ
850 নাম : বালিকা সূত্রধর স্বামীর নাম: বিকাশ সূত্রধর বাড়ির নং : n0126 বয়স : 45 লিঙ্গ : মহিলা	LZL1432871 ফটো উপলব্ধ	851 নাম : পুষ্পরানী সূত্রধর স্বামীর নাম: সুকুমার সূত্রধর বাড়ির নং : n0120 বয়স : 56 লিঙ্গ : মহিলা	WB/01/004/210122 ফটো উপলব্ধ	852 নাম : সরস্বতী সূত্রধর স্বামীর নাম: ক্ষেত্রমোহন সূত্রধর বাড়ির নং : n0122 বয়স : 53 লিঙ্গ : মহিলা	WB/01/004/210225 ফটো উপলব্ধ
853 নাম : অজিত সূত্রধর পিতার নাম: সুনীল সূত্রধর বাড়ির নং : n0227 বয়স : 39 লিঙ্গ : পুরুষ	LZL2759678 ফটো উপলব্ধ	854 নাম : কিশোর সূত্রধর পিতার নাম: ক্ষীরোদ সূত্রধর বাড়ির নং : n0137 বয়স : 28 লিঙ্গ : পুরুষ	UHI2128486 ফটো উপলব্ধ	855 নাম : জ্যোৎস্না সূত্রধর স্বামীর নাম: বীরেন্দ্র সূত্রধর বাড়ির নং : n0115 বয়স : 53 লিঙ্গ : মহিলা	WB/01/004/210230 ফটো উপলব্ধ
856 নাম : আল্পনা সূত্রধর স্বামীর নাম: অনিল সূত্রধর বাড়ির নং : n0114 বয়স : 52 লিঙ্গ : মহিলা	WB/01/004/210215 ফটো উপলব্ধ	857 নাম : হিমালী সূত্রধর পিতার নাম: অখিল সূত্রধর বাড়ির নং : এন000 বয়স : 22 লিঙ্গ : মহিলা	UHI2889251 ফটো উপলব্ধ	858 নাম : প্রসেনজিৎ সূত্রধর পিতার নাম: বীরেন্দ্র সূত্রধর বাড়ির নং : n0115 বয়স : 31 লিঙ্গ : পুরুষ	UHI1874668 ফটো উপলব্ধ
859 নাম : অধির সূত্রধর পিতার নাম: শৈলেন সূত্রধর বাড়ির নং : n0116 বয়স : 59 লিঙ্গ : পুরুষ	WB/01/004/210608 ফটো উপলব্ধ	860 নাম : অনিতা সূত্রধর পিতার নাম: ধীরেন্দ্র সূত্রধর বাড়ির নং : n0114 বয়স : 56 লিঙ্গ : মহিলা	WB/01/004/210227 ফটো উপলব্ধ	861 নাম : চম্পা সূত্রধর স্বামীর নাম: অরুণ সূত্রধর বাড়ির নং : n0123 বয়স : 46 লিঙ্গ : মহিলা	LZL2556173 ফটো উপলব্ধ
862 নাম : অরুণ চন্দ্র সূত্রধর পিতার নাম: অনিল চন্দ্র সূত্রধর বাড়ির নং : n0123 বয়স : 44 লিঙ্গ : পুরুষ	LZL2337996 ফটো উপলব্ধ	863 নাম : অখিল সূত্রধর পিতার নাম: গিরিন্দ্র সূত্রধর বাড়ির নং : n0133 বয়স : 55 লিঙ্গ : পুরুষ	DNF2354405 ফটো উপলব্ধ	864 নাম : বিকাশ সূত্রধর পিতার নাম: বীরেন্দ্র চন্দ্র সূত্রধর বাড়ির নং : n0126 বয়স : 53 লিঙ্গ : পুরুষ	WB/01/004/210668 ফটো উপলব্ধ
865 নাম : বিপুল সূত্রধর পিতার নাম: বীরেন্দ্র চন্দ্র সূত্রধর বাড়ির নং : n0126 বয়স : 49 লিঙ্গ : পুরুষ	WB/01/004/210198 ফটো উপলব্ধ	866 নাম : স্নেহা সূত্রধর পিতার নাম: বিকাশ সূত্রধর বাড়ির নং : এন0123 বয়স : 20 লিঙ্গ : মহিলা	UHI2944437 ফটো উপলব্ধ	867 নাম : অনিলচন্দ্র সূত্রধর পিতার নাম: বীরেন্দ্র সূত্রধর বাড়ির নং : n0114 বয়স : 59 লিঙ্গ : পুরুষ	UHI3068715 ফটো উপলব্ধ
868 নাম : উদয় সূত্রধর পিতার নাম: অনিল সূত্রধর বাড়ির নং : n0114 বয়স : 33 লিঙ্গ : পুরুষ	UHI1637818 ফটো উপলব্ধ	869 নাম : অখিল সূত্রধর পিতার নাম: প্রমোদ সূত্রধর বাড়ির নং : n0115 বয়স : 66 লিঙ্গ : পুরুষ	WB/01/004/210039 ফটো উপলব্ধ	870 নাম : বীরেন্দ্র সূত্রধর পিতার নাম: প্রমোদ সূত্রধর বাড়ির নং : n0115 বয়স : 59 লিঙ্গ : পুরুষ	WB/01/004/210178 ফটো উপলব্ধ

871 নাম : লক্ষ্মী সূত্রধর স্বামীর নাম: সুনীল সূত্রধর বাড়ির নং : n0227 বয়স : 61 লিঙ্গ : মহিলা	LZL2337780 ফটো উপলব্ধ	872 নাম : নির্মল সূত্রধর পিতার নাম: কৃষ্ণ সূত্রধর বাড়ির নং : n0117 বয়স : 29 লিঙ্গ : পুরুষ	UHI2128684 ফটো উপলব্ধ	873 নাম : সুনীলচন্দ্র সূত্রধর পিতার নাম: ধীরেন্দ্রনাথ সূত্রধর বাড়ির নং : n0227 বয়স : 71 লিঙ্গ : পুরুষ	WB/01/004/210373 ফটো উপলব্ধ
874 নাম : সৃজিত সূত্রধর পিতার নাম: সুনীল সূত্রধর বাড়ির নং : n0227 বয়স : 44 লিঙ্গ : পুরুষ	LZL2337798 ফটো উপলব্ধ	875 নাম : সূজন সূত্রধর পিতার নাম: অনিল সূত্রধর বাড়ির নং : N0116 বয়স : 24 লিঙ্গ : পুরুষ	UHI2659878 ফটো উপলব্ধ	876 নাম : উৎপল সূত্রধর পিতার নাম: অনিল সূত্রধর বাড়ির নং : n0114 বয়স : 29 লিঙ্গ : পুরুষ	UHI2017507 ফটো উপলব্ধ
877 নাম : আরতী সূত্রধর স্বামীর নাম: অধির সূত্রধর বাড়ির নং : n0116 বয়স : 51 লিঙ্গ : মহিলা	WB/01/004/210638 ফটো উপলব্ধ	878 নাম : কৃষ্ণ সূত্রধর পিতার নাম: বীরেন্দ্র চন্দ্র সূত্রধর বাড়ির নং : n0115 বয়স : 36 লিঙ্গ : পুরুষ	UHI0324277 ফটো উপলব্ধ	879 নাম : স্বরূপ সূত্রধর পিতার নাম: অখিল সূত্রধর বাড়ির নং : বড়াই বাড়ি পাট II বয়স : 21 লিঙ্গ : পুরুষ	UHI3013919 ফটো উপলব্ধ
880 নাম : নিখিল সূত্রধর পিতার নাম: গীরিন্দ্র সূত্রধর বাড়ির নং : এন0133 বয়স : 61 লিঙ্গ : পুরুষ	UHI2927663 ফটো উপলব্ধ	881 নাম : অনিল সূত্রধর পিতার নাম: শৈলেন সূত্রধর বাড়ির নং : n0116 বয়স : 63 লিঙ্গ : পুরুষ	LZL2678282 ফটো উপলব্ধ	882 নাম : রানু সূত্রধর স্বামীর নাম: অজিত সূত্রধর বাড়ির নং : n0139 বয়স : 32 লিঙ্গ : মহিলা	UHI1637958 ফটো উপলব্ধ
883 নাম : সুকুমার সূত্রধর পিতার নাম: দীনেশ সূত্রধর বাড়ির নং : n0120 বয়স : 63 লিঙ্গ : পুরুষ	WB/01/004/210033 ফটো উপলব্ধ	884 নাম : নরেশ সূত্রধর পিতার নাম: নগেন্দ্র সূত্রধর বাড়ির নং : n0209 বয়স : 73 লিঙ্গ : পুরুষ	WB/01/004/210177 ফটো উপলব্ধ	885 নাম : মিলন সূত্রধর স্বামীর নাম: অনিল সূত্রধর বাড়ির নং : n0116 বয়স : 55 লিঙ্গ : মহিলা	LZL2678290 ফটো উপলব্ধ
886 নাম : অজিত চন্দ্র সূত্রধর পিতার নাম: সতীশ চন্দ্র সূত্রধর বাড়ির নং : n0139 বয়স : 44 লিঙ্গ : পুরুষ	LZL1629435 ফটো উপলব্ধ	887 নাম : সীমা সূত্রধর স্বামীর নাম: রাসমোহন সূত্রধর বাড়ির নং : n0139 বয়স : 37 লিঙ্গ : মহিলা	UHI1513464 ফটো উপলব্ধ	888 নাম : প্রিয়া সূত্রধর পিতার নাম: সুধন সূত্রধর বাড়ির নং : এন0125 বয়স : 20 লিঙ্গ : মহিলা	UHI2968634 ফটো উপলব্ধ
889 নাম : শীতল সূত্রধর পিতার নাম: সত্যশ সূত্রধর বাড়ির নং : n0130 বয়স : 26 লিঙ্গ : পুরুষ	UHI2422970 ফটো উপলব্ধ	890 নাম : মায়ী সূত্রধর স্বামীর নাম: লক্ষণ সূত্রধর বাড়ির নং : n0292 বয়স : 35 লিঙ্গ : মহিলা	XFB1227644 ফটো উপলব্ধ	891 নাম : পরিমল সূত্রধর পিতার নাম: কৃষ্ণ সূত্রধর বাড়ির নং : n0117 বয়স : 31 লিঙ্গ : পুরুষ	UHI2017572 ফটো উপলব্ধ
892 নাম : অঞ্জলী সূত্রধর স্বামীর নাম: অধীর সূত্রধর বাড়ির নং : n0150 বয়স : 55 লিঙ্গ : মহিলা	WB/01/004/210085 ফটো উপলব্ধ	893 নাম : ইন্দ্রজিৎ সূত্রধর পিতার নাম: হেমচন্দ্র সূত্রধর বাড়ির নং : n0205 বয়স : 56 লিঙ্গ : পুরুষ	WB/01/004/210150 ফটো উপলব্ধ	894 নাম : সূচনা সূত্রধর স্বামীর নাম: সুখেন সূত্রধর বাড়ির নং : n0205 বয়স : 56 লিঙ্গ : মহিলা	TIH1216357 ফটো উপলব্ধ
895 নাম : পারুল সূত্রধর স্বামীর নাম: কাজল সূত্রধর বাড়ির নং : n0205 বয়স : 37 লিঙ্গ : মহিলা	LZL2759793 ফটো উপলব্ধ	896 নাম : নৃপেন্দ্র সূত্রধর পিতার নাম: রাজেন্দ্র সূত্রধর বাড়ির নং : n0219 বয়স : 74 লিঙ্গ : পুরুষ	WB/01/004/210004 ফটো উপলব্ধ	897 নাম : শিখা সূত্রধর স্বামীর নাম: রঞ্জিত সূত্রধর বাড়ির নং : n0153 বয়স : 50 লিঙ্গ : মহিলা	LZL1433028 ফটো উপলব্ধ
898 নাম : সুব্রত সূত্রধর পিতার নাম: তরনী সূত্রধর বাড়ির নং : n0145 বয়স : 34 লিঙ্গ : পুরুষ	UHI1536267 ফটো উপলব্ধ	899 নাম : উষারানী সূত্রধর স্বামীর নাম: দীনেশ সূত্রধর বাড়ির নং : n0147 বয়স : 73 লিঙ্গ : মহিলা	WB/01/004/210480 ফটো উপলব্ধ	900 নাম : বিক্রম চন্দ্র মোহন্ত পিতার নাম: অজয় কুমার মোহন্ত বাড়ির নং : n0143 বয়স : 31 লিঙ্গ : পুরুষ	UHI1747054 ফটো উপলব্ধ

901 নাম : রুপন সূত্রধর পিতার নাম: দীনেশ সূত্রধর বাড়ির নং : n0147 বয়স : 40 লিঙ্গ : পুরুষ	LZL2556454 ফটো উপলব্ধ	902 নাম : রিপন সূত্রধর পিতার নাম: তপন সূত্রধর বাড়ির নং : এন0203 বয়স : 23 লিঙ্গ : পুরুষ	UHI2914950 ফটো উপলব্ধ	903 নাম : রাজেশ সূত্রধর পিতার নাম: ইন্দ্রজিৎ সূত্রধর বাড়ির নং : N0205 বয়স : 24 লিঙ্গ : পুরুষ	UHI2659860 ফটো উপলব্ধ
904 নাম : জ্যোৎস্না সূত্রধর স্বামীর নাম: হীরেন্দ্র সূত্রধর বাড়ির নং : n0220 বয়স : 66 লিঙ্গ : মহিলা	WB/01/004/210602 ফটো উপলব্ধ	905 নাম : শৌভিক সূত্রধর পিতার নাম: নৃপেন্দ্র সূত্রধর বাড়ির নং : n0219 বয়স : 31 লিঙ্গ : পুরুষ	UHI1747179 ফটো উপলব্ধ	906 নাম : রুপন সূত্রধর পিতার নাম: হীরেন্দ্র সূত্রধর বাড়ির নং : n0220 বয়স : 37 লিঙ্গ : পুরুষ	LZL2759595 ফটো উপলব্ধ
907 নাম : রঞ্জিত সূত্রধর পিতার নাম: রাসমোহন সূত্রধর বাড়ির নং : n0153 বয়স : 59 লিঙ্গ : পুরুষ	UHI3064136 ফটো উপলব্ধ	908 নাম : ছায়ারানী সূত্রধর স্বামীর নাম: নীরেন্দ্র সূত্রধর বাড়ির নং : n0153 বয়স : 56 লিঙ্গ : মহিলা	WB/01/004/210511 ফটো উপলব্ধ	909 নাম : চিত্তরঞ্জন সূত্রধর পিতার নাম: রাসমোহন সূত্রধর বাড়ির নং : n0153 বয়স : 61 লিঙ্গ : পুরুষ	LZL1629377 ফটো উপলব্ধ
910 নাম : সুকমল সূত্রধর পিতার নাম: তরনী সূত্রধর বাড়ির নং : n0145 বয়স : 35 লিঙ্গ : পুরুষ	UHI1311885 ফটো উপলব্ধ	911 নাম : প্রতীক সূত্রধর পিতার নাম: নীরেন্দ্র সূত্রধর বাড়ির নং : n0153 বয়স : 37 লিঙ্গ : পুরুষ	LZL2818185 ফটো উপলব্ধ	912 নাম : সাবিত্রী সূত্রধর স্বামীর নাম: গোপাল সূত্রধর বাড়ির নং : n0149 বয়স : 76 লিঙ্গ : মহিলা	WB/01/004/210125 ফটো উপলব্ধ
913 নাম : সবিতা সূত্রধর স্বামীর নাম: স্বপন সূত্রধর বাড়ির নং : n0148 বয়স : 51 লিঙ্গ : মহিলা	WB/01/004/210188 ফটো উপলব্ধ	914 নাম : রঞ্জিত সূত্রধর পিতার নাম: তরনী সূত্রধর বাড়ির নং : n0146 বয়স : 52 লিঙ্গ : পুরুষ	WB/01/004/210443 ফটো উপলব্ধ	915 নাম : তপন সূত্রধর পিতার নাম: দীনেশ সূত্রধর বাড়ির নং : n0147 বয়স : 55 লিঙ্গ : পুরুষ	WB/01/004/210169 ফটো উপলব্ধ
916 নাম : জয়ন্তী সূত্রধর স্বামীর নাম: শঙ্কু সূত্রধর বাড়ির নং : n0144 বয়স : 49 লিঙ্গ : মহিলা	WB/01/004/210601 ফটো উপলব্ধ	917 নাম : সঞ্জিত সূত্রধর পিতার নাম: তরনী সূত্রধর বাড়ির নং : n0145 বয়স : 44 লিঙ্গ : পুরুষ	LZL2338317 ফটো উপলব্ধ	918 নাম : কানন সূত্রধর স্বামীর নাম: অশ্বিনী সূত্রধর বাড়ির নং : n0145 বয়স : 71 লিঙ্গ : মহিলা	WB/01/004/210425 ফটো উপলব্ধ
919 নাম : রমেশ সূত্রধর পিতার নাম: রাসমোহন সূত্রধর বাড়ির নং : 155 বয়স : 73 লিঙ্গ : পুরুষ	LZL0418095 ফটো উপলব্ধ	920 নাম : পূর্ণিমা সূত্রধর স্বামীর নাম: তপন সূত্রধর বাড়ির নং : n0203 বয়স : 46 লিঙ্গ : মহিলা	LZL2337954 ফটো উপলব্ধ	921 নাম : উষা সূত্রধর স্বামীর নাম: বীরেন্দ্র সূত্রধর বাড়ির নং : n0204 বয়স : 54 লিঙ্গ : মহিলা	WB/01/004/210207 ফটো উপলব্ধ
922 নাম : লক্ষী সূত্রধর স্বামীর নাম: রাখাল সূত্রধর বাড়ির নং : n0149 বয়স : 52 লিঙ্গ : মহিলা	LZL0417659 ফটো উপলব্ধ	923 নাম : তরুবালা সূত্রধর স্বামীর নাম: রামনাথ সূত্রধর বাড়ির নং : n0261 বয়স : 74 লিঙ্গ : মহিলা	WB/01/004/279252 ফটো উপলব্ধ	924 নাম : মামুনি সূত্রধর স্বামীর নাম: গোপাল সূত্রধর বাড়ির নং : n0219 বয়স : 28 লিঙ্গ : মহিলা	UHI2128577 ফটো উপলব্ধ
925 নাম : জ্যোৎস্না সূত্রধর স্বামীর নাম: কমল সূত্রধর বাড়ির নং : n0151 বয়স : 50 লিঙ্গ : মহিলা	WB/01/004/210217 ফটো উপলব্ধ	926 নাম : বলরাম সূত্রধর পিতার নাম: স্বপন সূত্রধর বাড়ির নং : n0148 বয়স : 34 লিঙ্গ : পুরুষ	UHI1637859 ফটো উপলব্ধ	927 নাম : শঙ্কু সূত্রধর পিতার নাম: হেমচন্দ্র সূত্রধর বাড়ির নং : n0144 বয়স : 57 লিঙ্গ : পুরুষ	WB/01/004/210041 ফটো উপলব্ধ
928 নাম : পুষ্প সূত্রধর স্বামীর নাম: জগদীশ সূত্রধর বাড়ির নং : n0145 বয়স : 55 লিঙ্গ : মহিলা	WB/01/004/210553 ফটো উপলব্ধ	929 নাম : ঝুম্পা সূত্রধর স্বামীর নাম: সুবল সূত্রধর বাড়ির নং : N000220 বয়স : 27 লিঙ্গ : মহিলা	CBJ0221002 ফটো উপলব্ধ	930 নাম : রতন সূত্রধর পিতার নাম: দীনেশ চন্দ্র সূত্রধর বাড়ির নং : n0147 বয়স : 42 লিঙ্গ : পুরুষ	LZL2073112 ফটো উপলব্ধ

931 নাম : নকুল সূত্রধর পিতার নাম: রাসমোহন সূত্রধর বাড়ির নং : n0153 বয়স : 51 লিঙ্গ : পুরুষ	LZL0417949 ফটো উপলব্ধ	932 নাম : রাখাল সূত্রধর পিতার নাম: গৌপাল সূত্রধর বাড়ির নং : n0149 বয়স : 58 লিঙ্গ : পুরুষ	WB/01/004/210194 ফটো উপলব্ধ	933 নাম : শোভা সূত্রধর স্বামীর নাম: সুধীর সূত্রধর বাড়ির নং : n0152 বয়স : 56 লিঙ্গ : মহিলা	WB/01/004/210216 ফটো উপলব্ধ
934 নাম : দীপালী সূত্রধর স্বামীর নাম: চিত্তরঞ্জন সূত্রধর বাড়ির নং : n0153 বয়স : 56 লিঙ্গ : মহিলা	WB/01/004/210525 ফটো উপলব্ধ	935 নাম : মালতী সূত্রধর স্বামীর নাম: নকুল সূত্রধর বাড়ির নং : n0153 বয়স : 39 লিঙ্গ : মহিলা	UHI2128551 ফটো উপলব্ধ	Q 936 নাম : শেফালী সূত্রধর স্বামীর নাম: মতি সূত্রধর বাড়ির নং : বয়স : 60 লিঙ্গ : মহিলা	UHI1536069 ফটো উপলব্ধ
937 নাম : ছায়া সূত্রধর স্বামীর নাম: নন্দ সূত্রধর বাড়ির নং : n0132 বয়স : 52 লিঙ্গ : মহিলা	WB/01/004/210221 ফটো উপলব্ধ	938 নাম : কৃষ্ণ সূত্রধর পিতার নাম: নন্দ সূত্রধর বাড়ির নং : n0132 বয়স : 33 লিঙ্গ : পুরুষ	UHI1747138 ফটো উপলব্ধ	939 নাম : নিবেদিতা বিশ্বশর্মা স্বামীর নাম: তপস সূত্রধর বাড়ির নং : এন0140 বয়স : 28 লিঙ্গ : মহিলা	XFB2028512 ফটো উপলব্ধ
940 নাম : সীমা সূত্রধর স্বামীর নাম: সজল সূত্রধর বাড়ির নং : n0205 বয়স : 29 লিঙ্গ : মহিলা	UHI2128619 ফটো উপলব্ধ	941 নাম : রঞ্জিত সূত্রধর পিতার নাম: জীতেন্দ্র সূত্রধর বাড়ির নং : n0207 বয়স : 44 লিঙ্গ : পুরুষ	LZL2073047 ফটো উপলব্ধ	942 নাম : প্রকাশ সূত্রধর পিতার নাম: নারায়ণ সূত্রধর বাড়ির নং : এন00135 বয়স : 23 লিঙ্গ : পুরুষ	UHI2921732 ফটো উপলব্ধ
943 নাম : সবিতা সূত্রধর স্বামীর নাম: অজিত সূত্রধর বাড়ির নং : n0154 বয়স : 39 লিঙ্গ : মহিলা	LZL2759785 ফটো উপলব্ধ	944 নাম : বাসন্তী সূত্রধর স্বামীর নাম: জগবন্ধু সূত্রধর বাড়ির নং : n0208 বয়স : 66 লিঙ্গ : মহিলা	WB/01/004/210294 ফটো উপলব্ধ	945 নাম : চন্দন সূত্রধর পিতার নাম: অধীর সূত্রধর বাড়ির নং : n0208 বয়স : 31 লিঙ্গ : পুরুষ	UHI1747302 ফটো উপলব্ধ
946 নাম : পূর্ণিমা সূত্রধর স্বামীর নাম: প্রফুল্ল সূত্রধর বাড়ির নং : n0107 বয়স : 71 লিঙ্গ : মহিলা	WB/01/004/210310 ফটো উপলব্ধ	947 নাম : মিনু সূত্রধর স্বামীর নাম: দিলীপ সূত্রধর বাড়ির নং : n0208 বয়স : 43 লিঙ্গ : মহিলা	LZL2073179 ফটো উপলব্ধ	948 নাম : গীতা সূত্রধর স্বামীর নাম: গঙ্গা সূত্রধর বাড়ির নং : n0108 বয়স : 53 লিঙ্গ : মহিলা	WB/01/004/210308 ফটো উপলব্ধ
949 নাম : মনি সূত্রধর স্বামীর নাম: অজিত সূত্রধর বাড়ির নং : n0108 বয়স : 30 লিঙ্গ : মহিলা	UHI1874577 ফটো উপলব্ধ	950 নাম : আরতি সূত্রধর পিতার নাম: দুর্গাচরন সূত্রধর বাড়ির নং : n0271 বয়স : 54 লিঙ্গ : মহিলা	UHI1874734 ফটো উপলব্ধ	951 নাম : মুকুলী সূত্রধর স্বামীর নাম: যতীন্দ্র সূত্রধর বাড়ির নং : n0272 বয়স : 60 লিঙ্গ : মহিলা	UHI1874742 ফটো উপলব্ধ
952 নাম : মানিক সরকার পিতার নাম: সুনীল সরকার বাড়ির নং : n0151 বয়স : 44 লিঙ্গ : পুরুষ	LZL2337889 ফটো উপলব্ধ	953 নাম : সতী সূত্রধর পিতার নাম: যতীন্দ্র সূত্রধর বাড়ির নং : n0206 বয়স : 44 লিঙ্গ : মহিলা	LZL2073187 ফটো উপলব্ধ	954 নাম : অমল সূত্রধর পিতার নাম: চিত্তরঞ্জন সূত্রধর বাড়ির নং : n0153 বয়স : 37 লিঙ্গ : পুরুষ	LZL2817997 ফটো উপলব্ধ
Q 955 নাম : প্রবীন সূত্রধর পিতার নাম: প্রফুল্ল সূত্রধর বাড়ির নং : N0242 বয়স : 25 লিঙ্গ : পুরুষ	UHI2660009 ফটো উপলব্ধ	956 নাম : গীতারানী সূত্রধর স্বামীর নাম: রমেশ সূত্রধর বাড়ির নং : n0154 বয়স : 66 লিঙ্গ : মহিলা	WB/01/004/210508 ফটো উপলব্ধ	957 নাম : দিলীপ সূত্রধর পিতার নাম: প্রকাশ চন্দ্র সূত্রধর বাড়ির নং : n0201 বয়স : 43 লিঙ্গ : পুরুষ	LZL2337947 ফটো উপলব্ধ
958 নাম : দেবশ্রী সূত্রধর স্বামীর নাম: দিলীপ সূত্রধর বাড়ির নং : n0201 বয়স : 37 লিঙ্গ : মহিলা	UHI1975838 ফটো উপলব্ধ	Q 959 নাম : রনজিত সূত্রধর পিতার নাম: মতি সূত্রধর বাড়ির নং : বয়স : 35 লিঙ্গ : পুরুষ	UHI1311703 ফটো উপলব্ধ	960 নাম : মতিরঞ্জন সূত্রধর পিতার নাম: যোগেশ সূত্রধর বাড়ির নং : n0203 বয়স : 73 লিঙ্গ : পুরুষ	WB/01/004/210005 ফটো উপলব্ধ

961 নাম : আশারানী সূত্রধর স্বামীর নাম: মতিরঞ্জন সূত্রধর বাড়ির নং : n0203 বয়স : 58 লিঙ্গ : মহিলা ফটো উপলব্ধ	WB/01/004/210457	962 নাম : হীরু সূত্রধর পিতার নাম: সুধীর সূত্রধর বাড়ির নং : n0152 বয়স : 27 লিঙ্গ : পুরুষ ফটো উপলব্ধ	UHI2423085	963 নাম : রাকেশ সূত্রধর পিতার নাম: হরেন সূত্রধর বাড়ির নং : এন0143 বয়স : 24 লিঙ্গ : পুরুষ ফটো উপলব্ধ	UHI2821957
964 নাম : রজত সূত্রধর পিতার নাম: রাখাল সূত্রধর বাড়ির নং : নং000 বয়স : 21 লিঙ্গ : পুরুষ ফটো উপলব্ধ	UHI2870350	965 নাম : বীরেন্দ্র সূত্রধর পিতার নাম: মহেন্দ্র সূত্রধর বাড়ির নং : n0204 বয়স : 69 লিঙ্গ : পুরুষ ফটো উপলব্ধ	WB/01/004/210081	966 নাম : সুস্মিতা সূত্রধর (সরকার) স্বামীর নাম: মনোজ সূত্রধর বাড়ির নং : n0207 বয়স : 37 লিঙ্গ : মহিলা ফটো উপলব্ধ	TTV1102052
967 নাম : অধীর সূত্রধর পিতার নাম: সুধীর সূত্রধর বাড়ির নং : n0208 বয়স : 66 লিঙ্গ : পুরুষ ফটো উপলব্ধ	WB/01/004/210263	968 নাম : প্রমিলা সূত্রধর স্বামীর নাম: হরেকৃষ্ণ সূত্রধর বাড়ির নং : n0207 বয়স : 51 লিঙ্গ : মহিলা ফটো উপলব্ধ	WB/01/004/210208	969 নাম : দিলীপ সূত্রধর পিতার নাম: জগবন্ধু সূত্রধর বাড়ির নং : n0208 বয়স : 44 লিঙ্গ : পুরুষ ফটো উপলব্ধ	LZL2073161
970 নাম : অজিত সূত্রধর পিতার নাম: রমেশ চন্দ্র সূত্রধর বাড়ির নং : n0154 বয়স : 42 লিঙ্গ : পুরুষ ফটো উপলব্ধ	LZL2338242	971 নাম : উত্তম সূত্রধর পিতার নাম: অধীর সূত্রধর বাড়ির নং : n0208 বয়স : 35 লিঙ্গ : পুরুষ ফটো উপলব্ধ	UHI1535996	972 নাম : রতন সূত্রধর পিতার নাম: মতিরঞ্জন সূত্রধর বাড়ির নং : n0203 বয়স : 33 লিঙ্গ : পুরুষ ফটো উপলব্ধ	UHI1536135
973 নাম : মিতু সূত্রধর পিতার নাম: শম্ভু সূত্রধর বাড়ির নং : এন0144 বয়স : 24 লিঙ্গ : পুরুষ ফটো উপলব্ধ	UHI2821973	974 নাম : রীতা সূত্রধর স্বামীর নাম: প্রদীপ সূত্রধর বাড়ির নং : n0251 বয়স : 35 লিঙ্গ : মহিলা ফটো উপলব্ধ	UHI1404169	975 নাম : অজিত সূত্রধর পিতার নাম: যতীন্দ্র চন্দ্র সূত্রধর বাড়ির নং : n0270 বয়স : 41 লিঙ্গ : পুরুষ ফটো উপলব্ধ	UHI1874726
Q 976 নাম : পলাশ সূত্রধর পিতার নাম: প্রফুল্ল সূত্রধর বাড়ির নং : বয়স : 30 লিঙ্গ : পুরুষ ফটো উপলব্ধ	UHI1874775	977 নাম : স্বপন সূত্রধর পিতার নাম: যোগেশ চন্দ্র সূত্রধর বাড়ির নং : n0203 বয়স : 55 লিঙ্গ : পুরুষ ফটো উপলব্ধ	WB/01/004/210547	978 নাম : চায়না সূত্রধর স্বামীর নাম: স্বপন সূত্রধর বাড়ির নং : n0203 বয়স : 49 লিঙ্গ : মহিলা ফটো উপলব্ধ	LZL1629591
979 নাম : সুধীর সূত্রধর পিতার নাম: ধীরেন্দ্র সূত্রধর বাড়ির নং : n0152 বয়স : 59 লিঙ্গ : পুরুষ ফটো উপলব্ধ	WB/01/004/210597	980 নাম : কানন সূত্রধর স্বামীর নাম: তপন সূত্রধর বাড়ির নং : n0147 বয়স : 50 লিঙ্গ : মহিলা ফটো উপলব্ধ	WB/01/004/210191	981 নাম : আরতী সূত্রধর স্বামীর নাম: তরুণী সূত্রধর বাড়ির নং : n0146 বয়স : 66 লিঙ্গ : মহিলা ফটো উপলব্ধ	UHI3068350
982 নাম : বীনা সূত্রধর স্বামীর নাম: প্রফুল্ল সূত্রধর বাড়ির নং : n0242 বয়স : 46 লিঙ্গ : মহিলা ফটো উপলব্ধ	LZL2818235	983 নাম : কমল সূত্রধর পিতার নাম: ধীরেন্দ্র সূত্রধর বাড়ির নং : n0151 বয়স : 54 লিঙ্গ : পুরুষ ফটো উপলব্ধ	WB/01/004/210506	984 নাম : কাজল সূত্রধর পিতার নাম: হেমচন্দ্র সূত্রধর বাড়ির নং : n0205 বয়স : 42 লিঙ্গ : পুরুষ ফটো উপলব্ধ	LZL2073070
985 নাম : তাপসী সূত্রধর স্বামীর নাম: নন্দ সূত্রধর বাড়ির নং : n0205 বয়স : 52 লিঙ্গ : মহিলা ফটো উপলব্ধ	WB/01/004/210640	986 নাম : মামনী সূত্রধর স্বামীর নাম: ইন্দ্রজিৎ সূত্রধর বাড়ির নং : n0205 বয়স : 44 লিঙ্গ : মহিলা ফটো উপলব্ধ	LZL2073088	987 নাম : কুমা সূত্রধর পিতার নাম: অজিত সূত্রধর বাড়ির নং : এন0142 বয়স : 28 লিঙ্গ : মহিলা ফটো উপলব্ধ	UHI2707883
988 নাম : হীরেন সূত্রধর পিতার নাম: মহেন্দ্র সূত্রধর বাড়ির নং : n0204 বয়স : 67 লিঙ্গ : পুরুষ ফটো উপলব্ধ	WB/01/004/210533	989 নাম : গোপাল সূত্রধর পিতার নাম: হীরেন সূত্রধর বাড়ির নং : n0204 বয়স : 31 লিঙ্গ : পুরুষ ফটো উপলব্ধ	UHI1747047	990 নাম : সুখেন সূত্রধর পিতার নাম: হেমচন্দ্র সূত্রধর বাড়ির নং : এন0152 বয়স : 44 লিঙ্গ : পুরুষ ফটো উপলব্ধ	LZL2337921

991 নাম : মৌসুমী সূত্রধর ঘোষ স্বামীর নাম: অমল সূত্রধর বাড়ির নং : নং012 বয়স : 26 লিঙ্গ : মহিলা	UHI2807543 ফটো উপলব্ধ	992 নাম : গোপাল সূত্রধর পিতার নাম: খগেন্দ্র সূত্রধর বাড়ির নং : n0219 বয়স : 42 লিঙ্গ : পুরুষ	LZL2073138 ফটো উপলব্ধ	993 নাম : রঞ্জন সূত্রধর পিতার নাম: মতি সূত্রধর বাড়ির নং : N00251 বয়স : 26 লিঙ্গ : পুরুষ	UHI2680825 ফটো উপলব্ধ
994 নাম : সঞ্জয় সূত্রধর পিতার নাম: হিরেকৃষ্ণ সূত্রধর বাড়ির নং : n0207 বয়স : 31 লিঙ্গ : পুরুষ	UHI1747146 ফটো উপলব্ধ	995 নাম : সজল সূত্রধর পিতার নাম: হেমচন্দ্র সূত্রধর বাড়ির নং : n0205 বয়স : 39 লিঙ্গ : পুরুষ	LZL2556207 ফটো উপলব্ধ	996 নাম : সৈকত সূত্রধর পিতার নাম: দিলীপ সূত্রধর বাড়ির নং : N00205 বয়স : 24 লিঙ্গ : পুরুষ	UHI2659811 ফটো উপলব্ধ
997 নাম : খোকন সূত্রধর পিতার নাম: বীরেন্দ্র সূত্রধর বাড়ির নং : n0204 বয়স : 29 লিঙ্গ : পুরুষ	UHI2017432 ফটো উপলব্ধ	998 নাম : রাজীব সূত্রধর পিতার নাম: রম্জিত সূত্রধর বাড়ির নং : এন0146 বয়স : 22 লিঙ্গ : পুরুষ	UHI2821890 ফটো উপলব্ধ	999 নাম : তাপস সূত্রধর পিতার নাম: রোহিনী সূত্রধর বাড়ির নং : n0140 বয়স : 35 লিঙ্গ : পুরুষ	UHI1637834 ফটো উপলব্ধ
1000 নাম : নিতাই সূত্রধর পিতার নাম: জগদীশ সূত্রধর বাড়ির নং : n0142 বয়স : 41 লিঙ্গ : পুরুষ	LZL2337988 ফটো উপলব্ধ	1001 নাম : প্রসেনজিৎ সূত্রধর পিতার নাম: তপন সূত্রধর বাড়ির নং : n0147 বয়স : 27 লিঙ্গ : পুরুষ	UHI2422988 ফটো উপলব্ধ	1002 নাম : প্রদীপ সূত্রধর পিতার নাম: রঞ্জিত সূত্রধর বাড়ির নং : না বয়স : 27 লিঙ্গ : পুরুষ	UHI2321099 ফটো উপলব্ধ
1003 নাম : নন্দ সূত্রধর পিতার নাম: পরেশ সূত্রধর বাড়ির নং : n0132 বয়স : 56 লিঙ্গ : পুরুষ	WB/01/004/210158 ফটো উপলব্ধ	1004 নাম : রীতা সূত্রধর স্বামীর নাম: জীবন সূত্রধর বাড়ির নং : n0204 বয়স : 29 লিঙ্গ : মহিলা	UHI2128593 ফটো উপলব্ধ	1005 নাম : মতী সূত্রধর পিতার নাম: দীনেশ সূত্রধর বাড়ির নং : n0251 বয়স : 67 লিঙ্গ : মহিলা	UHI1311919 ফটো উপলব্ধ
1006 নাম : প্রদীপ সূত্রধর পিতার নাম: সুশীল চন্দ্র সূত্রধর বাড়ির নং : n0278 বয়স : 45 লিঙ্গ : পুরুষ	UHI1874809 ফটো উপলব্ধ	1007 নাম : দীপ সূত্রধর পিতার নাম: প্রদীপ সূত্রধর বাড়ির নং : বরাইবরি পাট 2 বয়স : 21 লিঙ্গ : পুরুষ	UHI2965150 ফটো উপলব্ধ	1008 নাম : অভিজিৎ সূত্রধর পিতার নাম: রঞ্জিৎ সূত্রধর বাড়ির নং : 21 বয়স : 21 লিঙ্গ : পুরুষ	UHI2849701 ফটো উপলব্ধ
1009 নাম : হরেন সূত্রধর পিতার নাম: হেমচন্দ্র সূত্রধর বাড়ির নং : n0143 বয়স : 51 লিঙ্গ : পুরুষ	LZL0417741 ফটো উপলব্ধ	1010 নাম : পিন্টু সূত্রধর পিতার নাম: রঞ্জিত সূত্রধর বাড়ির নং : এন00153 বয়স : 23 লিঙ্গ : পুরুষ	UHI2707701 ফটো উপলব্ধ	1011 নাম : পম্পি সূত্রধর (সরকার) স্বামীর নাম: রনজিৎ সূত্রধর বাড়ির নং : n0207 বয়স : 38 লিঙ্গ : মহিলা	UHI0324756 ফটো উপলব্ধ
1012 নাম : মমতা সূত্রধর স্বামীর নাম: রনজিৎ সূত্রধর বাড়ির নং : n0239 বয়স : 43 লিঙ্গ : মহিলা	LZL2762219 ফটো উপলব্ধ	1013 নাম : লক্ষ্মন সূত্রধর পিতার নাম: হীরেন্দ্র সূত্রধর বাড়ির নং : n0204 বয়স : 35 লিঙ্গ : পুরুষ	UHI1403856 ফটো উপলব্ধ	1014 নাম : সমলা সূত্রধর স্বামীর নাম: হীরেন্দ্র সূত্রধর বাড়ির নং : n0204 বয়স : 59 লিঙ্গ : মহিলা	WB/01/004/210172 ফটো উপলব্ধ
1015 নাম : সাবিত্রী সূত্রধর স্বামীর নাম: হেমচন্দ্র সূত্রধর বাড়ির নং : n0205 বয়স : 76 লিঙ্গ : মহিলা	WB/01/004/210509 ফটো উপলব্ধ	1016 নাম : নন্দ সূত্রধর পিতার নাম: হেমচন্দ্র সূত্রধর বাড়ির নং : n0205 বয়স : 58 লিঙ্গ : পুরুষ	WB/01/004/210220 ফটো উপলব্ধ	1017 নাম : সুবল সূত্রধর পিতার নাম: হীরেন্দ্র চন্দ্র সূত্রধর বাড়ির নং : n0220 বয়স : 34 লিঙ্গ : পুরুষ	UHI1403864 ফটো উপলব্ধ
1018 নাম : বিথীকা সূত্রধর স্বামীর নাম: সুজিত সূত্রধর বাড়ির নং : n0154 বয়স : 36 লিঙ্গ : মহিলা	UHI1638030 ফটো উপলব্ধ	1019 নাম : রবীন্দ্র চন্দ্র সূত্রধর পিতার নাম: সুরেন্দ্র সূত্রধর বাড়ির নং : n0134 বয়স : 63 লিঙ্গ : পুরুষ	WB/01/004/210337 ফটো উপলব্ধ	1020 নাম : রিয়া সূত্রধর পিতার নাম: স্বপন সূত্রধর বাড়ির নং : এন0203 বয়স : 26 লিঙ্গ : মহিলা	UHI2442515 ফটো উপলব্ধ

1021 নাম : নির্মালা দাস সরকার স্বামীর নাম: মানিক সরকার বাড়ির নং : এন0041 বয়স : 30 লিঙ্গ : মহিলা	UHI2821833 ফটো উপলব্ধ	1022 নাম : কৌশিক সূত্রধর পিতার নাম: কমল সূত্রধর বাড়ির নং : বড়াই বাড়ি পাট II বয়স : 20 লিঙ্গ : পুরুষ	UHI3013885 ফটো উপলব্ধ	1023 নাম : জগদীশ সূত্রধর পিতার নাম: হেমচন্দ্র সূত্রধর বাড়ির নং : n0142 বয়স : 62 লিঙ্গ : পুরুষ	LZL2337970 ফটো উপলব্ধ
1024 নাম : কুশ সূত্রধর পিতার নাম: তপন সূত্রধর বাড়ির নং : এন0147 বয়স : 25 লিঙ্গ : পুরুষ	UHI2473502 ফটো উপলব্ধ	1025 নাম : লব সূত্রধর পিতার নাম: তপন সূত্রধর বাড়ির নং : এন0147 বয়স : 25 লিঙ্গ : পুরুষ	UHI2473494 ফটো উপলব্ধ	1026 নাম : নারায়ন সূত্রধর পিতার নাম: হেমচন্দ্র সূত্রধর বাড়ির নং : n0143 বয়স : 59 লিঙ্গ : পুরুষ	WB/01/004/210098 ফটো উপলব্ধ
1027 নাম : পঞ্চমী সূত্রধর স্বামীর নাম: রোহিনী সূত্রধর বাড়ির নং : n0140 বয়স : 61 লিঙ্গ : মহিলা	WB/01/004/210424 ফটো উপলব্ধ	1028 নাম : ভূষণ সূত্রধর পিতার নাম: রোহিনী সূত্রধর বাড়ির নং : n0140 বয়স : 33 লিঙ্গ : পুরুষ	UHI1637891 ফটো উপলব্ধ	1029 নাম : শৈলবালা সূত্রধর স্বামীর নাম: দীপেশ সূত্রধর বাড়ির নং : n0143 বয়স : 66 লিঙ্গ : মহিলা	LZL2818201 ফটো উপলব্ধ
1030 নাম : বীনা সূত্রধর স্বামীর নাম: নারায়ন সূত্রধর বাড়ির নং : n0143 বয়স : 52 লিঙ্গ : মহিলা	WB/01/004/210245 ফটো উপলব্ধ	1031 নাম : কাকলি সূত্রধর স্বামীর নাম: নৃপেন্দ্র সূত্রধর বাড়ির নং : n0219 বয়স : 66 লিঙ্গ : মহিলা	UHI2692374 ফটো উপলব্ধ	1032 নাম : জীবন সূত্রধর পিতার নাম: বীরেন্দ্র সূত্রধর বাড়ির নং : n0204 বয়স : 37 লিঙ্গ : পুরুষ	LZL2759587 ফটো উপলব্ধ
1033 নাম : নীরেন্দ্র সূত্রধর পিতার নাম: রাশিমোহন সূত্রধর বাড়ির নং : n0153 বয়স : 62 লিঙ্গ : পুরুষ	UHI2689008 ফটো উপলব্ধ	1034 নাম : সুজিত সূত্রধর পিতার নাম: রমেশ সূত্রধর বাড়ির নং : n0154 বয়স : 40 লিঙ্গ : পুরুষ	LZL2338234 ফটো উপলব্ধ	1035 নাম : কৌশিক সূত্রধর পিতার নাম: নৃপেন্দ্র সূত্রধর বাড়ির নং : n0219 বয়স : 37 লিঙ্গ : পুরুষ	LZL2818144 ফটো উপলব্ধ
1036 নাম : মৃদুল সূত্রধর পিতার নাম: রবীন্দ্র সূত্রধর বাড়ির নং : n0134 বয়স : 41 লিঙ্গ : পুরুষ	LZL2337848 ফটো উপলব্ধ	1037 নাম : রাজীব সূত্রধর পিতার নাম: নন্দ সূত্রধর বাড়ির নং : n0205 বয়স : 33 লিঙ্গ : পুরুষ	UHI1536127 ফটো উপলব্ধ	1038 নাম : উমা সূত্রধর (ধর) স্বামীর নাম: সুধন সূত্রধর বাড়ির নং : n0252 বয়স : 44 লিঙ্গ : মহিলা	LZL1439280 ফটো উপলব্ধ
1039 নাম : রুমা সূত্রধর (বর্মন) স্বামীর নাম: বিপুল সূত্রধর বাড়ির নং : n0244 বয়স : 41 লিঙ্গ : মহিলা	LZL2555787 ফটো উপলব্ধ	1040 নাম : বাসনারানী সরকার স্বামীর নাম: মনুচন্দ্র সরকার বাড়ির নং : n0034 বয়স : 71 লিঙ্গ : মহিলা	WB/01/004/210360 ফটো উপলব্ধ	1041 নাম : রূপালী (দে) সরকার স্বামীর নাম: বিশুজিৎ সরকার বাড়ির নং : n0135 বয়স : 32 লিঙ্গ : মহিলা	UHI1747450 ফটো উপলব্ধ
# 1042 নাম : তরুন কান্তি সরকার পিতার নাম: সমরেন্দ্র কিশোর সরকার বাড়ির নং : n0135 বয়স : 57 লিঙ্গ : পুরুষ	UHI3101334 ফটো উপলব্ধ	1043 নাম : কমলা সরকার স্বামীর নাম: তরুন কান্তি সরকার বাড়ির নং : n0135 বয়স : 47 লিঙ্গ : মহিলা	LZL1629567 ফটো উপলব্ধ	1044 নাম : শ্যামলচন্দ্র সরকার পিতার নাম: জিতেন্দ্র চন্দ্র সরকার বাড়ির নং : n0138 বয়স : 69 লিঙ্গ : পুরুষ	UHI2542298 ফটো উপলব্ধ
1045 নাম : সুধন সরকার পিতার নাম: মন্টু সরকার বাড়ির নং : n0034 বয়স : 48 লিঙ্গ : পুরুষ	UHI1311752 ফটো উপলব্ধ	1046 নাম : গোবিন্দ সরকার পিতার নাম: সুভাষ সরকার বাড়ির নং : n0040 বয়স : 38 লিঙ্গ : পুরুষ	UHI0324079 ফটো উপলব্ধ	1047 নাম : সুশান্ত সরকার পিতার নাম: সুভাষ সরকার বাড়ির নং : n0040 বয়স : 36 লিঙ্গ : পুরুষ	UHI1403815 ফটো উপলব্ধ
1048 নাম : মামনি সরকার স্বামীর নাম: সুভাষ চন্দ্র সরকার বাড়ির নং : n0102 বয়স : 37 লিঙ্গ : মহিলা	UHI1403963 ফটো উপলব্ধ	1049 নাম : সুমন সরকার পিতার নাম: সুনীল সরকার বাড়ির নং : n0041 বয়স : 40 লিঙ্গ : পুরুষ	LZL2556413 ফটো উপলব্ধ	1050 নাম : সঞ্জয় সরকার পিতার নাম: হরিচরণ সরকার বাড়ির নং : n0039 বয়স : 40 লিঙ্গ : পুরুষ	LZL2338176 ফটো উপলব্ধ

1051 নাম : সুভাষচন্দ্র সরকার পিতার নাম: রমনী সরকার বাড়ির নং : n0040 বয়স : 66 লিঙ্গ : পুরুষ ফটো উপলব্ধ	WB/01/004/210472	1052 নাম : সুভাষচন্দ্র সরকার পিতার নাম: পরিমল চন্দ্র সরকার বাড়ির নং : n0102 বয়স : 49 লিঙ্গ : পুরুষ ফটো উপলব্ধ	WB/01/004/210280	1053 নাম : রঞ্জন সরকার পিতার নাম: মন্টু চন্দ্র সরকার বাড়ির নং : n0034 বয়স : 39 লিঙ্গ : পুরুষ ফটো উপলব্ধ	LZL2818086
1054 নাম : রতন সরকার পিতার নাম: সমরেন্দ্র সরকার বাড়ির নং : n0135 বয়স : 66 লিঙ্গ : পুরুষ ফটো উপলব্ধ	WB/01/004/210333	1055 নাম : দিপালী সরকার স্বামীর নাম: সুবীর চন্দ্র সরকার বাড়ির নং : n0102 বয়স : 39 লিঙ্গ : মহিলা	LZL2556587	1056 নাম : সাধনচন্দ্র সরকার পিতার নাম: হরিচরণ সরকার বাড়ির নং : n0039 বয়স : 58 লিঙ্গ : পুরুষ ফটো উপলব্ধ	WB/01/004/210673
1057 নাম : সঞ্জিতা দে সরকার স্বামীর নাম: সুশান্ত সরকার বাড়ির নং : n0040 বয়স : 36 লিঙ্গ : মহিলা ফটো উপলব্ধ	UHI1874791	1058 নাম : সবিতারানী সরকার স্বামীর নাম: সুনিল সরকার বাড়ির নং : n0041 বয়স : 67 লিঙ্গ : মহিলা ফটো উপলব্ধ	WB/01/004/210361	1059 নাম : প্রদীপ সরকার পিতার নাম: সুনীল চন্দ্র সরকার বাড়ির নং : n0041 বয়স : 50 লিঙ্গ : পুরুষ ফটো উপলব্ধ	UHI3068749
1060 নাম : সুবীরচন্দ্র সরকার পিতার নাম: পরিমল চন্দ্র সরকার বাড়ির নং : n0102 বয়স : 50 লিঙ্গ : পুরুষ ফটো উপলব্ধ	WB/01/004/210674	1061 নাম : সিপন সরকার পিতার নাম: বিনোদ সরকার বাড়ির নং : n0030 বয়স : 36 লিঙ্গ : পুরুষ ফটো উপলব্ধ	UHI1536101	1062 নাম : অনুকুল সরকার পিতার নাম: অজিত সরকার বাড়ির নং : n0106 বয়স : 31 লিঙ্গ : পুরুষ ফটো উপলব্ধ	UHI1747294
1063 নাম : দীপালী সরকার স্বামীর নাম: রতন সরকার বাড়ির নং : n0135 বয়স : 57 লিঙ্গ : মহিলা ফটো উপলব্ধ	WB/01/004/210047	1064 নাম : বিশ্বজিৎ সরকার পিতার নাম: রতন সরকার বাড়ির নং : n0135 বয়স : 40 লিঙ্গ : পুরুষ ফটো উপলব্ধ	LZL2337707	1065 নাম : রিপন সরকার পিতার নাম: বিনোদ চন্দ্র সরকার বাড়ির নং : n0030 বয়স : 39 লিঙ্গ : পুরুষ ফটো উপলব্ধ	UHI1536077
1066 নাম : শিবানী সেন সরকার স্বামীর নাম: অজয় সরকার বাড়ির নং : এন0036 বয়স : 38 লিঙ্গ : মহিলা ফটো উপলব্ধ	IKL1650837	1067 নাম : অনিতা সরকার স্বামীর নাম: অভিষেক সরকার বাড়ির নং : n0289 বয়স : 31 লিঙ্গ : মহিলা ফটো উপলব্ধ	UHI1780428	1068 নাম : রিনা সূত্রধর স্বামীর নাম: অক্ষয় সূত্রধর বাড়ির নং : বরাইবাড়ি পাট 2 বয়স : 44 লিঙ্গ : মহিলা ফটো উপলব্ধ	UHI1747716
1069 নাম : সায়েন সরকার পিতার নাম: সুবীর চন্দ্র সরকার বাড়ির নং : এন0255 বয়স : 21 লিঙ্গ : পুরুষ ফটো উপলব্ধ	UHI3007366	1070 নাম : ঝলনরানী সরকার স্বামীর নাম: চন্দন কুমার সরকার বাড়ির নং : n0138 বয়স : 66 লিঙ্গ : মহিলা ফটো উপলব্ধ	UHI2511046	1071 নাম : কুন্তল সরকার পিতার নাম: কানু রঞ্জন সরকার বাড়ির নং : n0138 বয়স : 29 লিঙ্গ : পুরুষ ফটো উপলব্ধ	UHI2017333
1072 নাম : বিপাশা সরকার পিতার নাম: শ্যামল চন্দ্র সরকার বাড়ির নং : n0138 বয়স : 40 লিঙ্গ : মহিলা ফটো উপলব্ধ	LZL2337699	1073 নাম : কৃষ্ণা সরকার স্বামীর নাম: কানু রঞ্জন সরকার বাড়ির নং : n0138 বয়স : 55 লিঙ্গ : মহিলা ফটো উপলব্ধ	LZL1629401	1074 নাম : চিনু সরকার (নাহা) স্বামীর নাম: অঞ্জন সরকার বাড়ির নং : n0034 বয়স : 42 লিঙ্গ : মহিলা ফটো উপলব্ধ	UHI1404102
1075 নাম : প্রিয়াংকা সরকার মায়ের নাম: দিপালী সরকার নন্দী বাড়ির নং : এন000 বয়স : 23 লিঙ্গ : মহিলা ফটো উপলব্ধ	UHI2707784	1076 নাম : কিম্বার সরকার পিতার নাম: কানু রঞ্জন সরকার বাড়ির নং : এন00138 বয়স : 22 লিঙ্গ : পুরুষ ফটো উপলব্ধ	UHI2793255	1077 নাম : প্রশান্ত সরকার পিতার নাম: সুবীর সরকার বাড়ির নং : n0034 বয়স : 38 লিঙ্গ : পুরুষ ফটো উপলব্ধ	LZL2338085
1078 নাম : মিনা দে সরকার স্বামীর নাম: প্রশান্ত সরকার বাড়ির নং : এন0036 বয়স : 26 লিঙ্গ : মহিলা ফটো উপলব্ধ	UHI2473312	1079 নাম : রেখা সরকার স্বামীর নাম: শ্যামল চন্দ্র সরকার বাড়ির নং : n0138 বয়স : 63 লিঙ্গ : মহিলা ফটো উপলব্ধ	UHI2511103	1080 নাম : অঞ্জন সরকার পিতার নাম: মন্টু চন্দ্র সরকার বাড়ির নং : n0034 বয়স : 44 লিঙ্গ : পুরুষ ফটো উপলব্ধ	LZL2072759

1081 নাম : অভিজিৎ সরকার পিতার নাম: চন্দন সরকার বাড়ির নং : n0138 বয়স : 39 লিঙ্গ : পুরুষ LZL2556215 ফটো উপলব্ধ	1082 নাম : কানু রঞ্জন সরকার পিতার নাম: জিতেন্দ্র চন্দ্র সরকার বাড়ির নং : n0138 বয়স : 62 লিঙ্গ : পুরুষ UHI2548287 ফটো উপলব্ধ	1083 নাম : অভিজিৎ সরকার পিতার নাম: তরুণ কান্তি সরকার বাড়ির নং : n0135 বয়স : 29 লিঙ্গ : পুরুষ UHI2017424 ফটো উপলব্ধ
1084 নাম : আরতীরানী সরকার স্বামীর নাম: সুধীরচন্দ্র সরকার বাড়ির নং : n0036 বয়স : 71 লিঙ্গ : মহিলা WB/01/004/210452 ফটো উপলব্ধ	1085 নাম : সুনীলচন্দ্র সরকার পিতার নাম: নীরোদ সরকার বাড়ির নং : n0041 বয়স : 79 লিঙ্গ : পুরুষ WB/01/004/210323 ফটো উপলব্ধ	1086 নাম : রমা সরকার (দাস) স্বামীর নাম: প্রদীপ চন্দ্র সরকার বাড়ির নং : n0041 বয়স : 40 লিঙ্গ : মহিলা UHI0323782 ফটো উপলব্ধ
1087 নাম : মমতা সরকার (দে) স্বামীর নাম: সুধন সরকার বাড়ির নং : n0034 বয়স : 37 লিঙ্গ : মহিলা UHI1536002 ফটো উপলব্ধ	1088 নাম : সুজয় সরকার পিতার নাম: অঞ্জন সরকার বাড়ির নং : এন12 বয়স : 20 লিঙ্গ : পুরুষ UHI2948859 ফটো উপলব্ধ	1089 নাম : সংগীতা সরকার স্বামীর নাম: দেবজিৎ দে বাড়ির নং : n0288 বয়স : 43 লিঙ্গ : মহিলা LZL2084358 ফটো উপলব্ধ
1090 নাম : কার্তিক সরকার পিতার নাম: অজিত সরকার বাড়ির নং : n0106 বয়স : 29 লিঙ্গ : পুরুষ UHI2128254 ফটো উপলব্ধ	1091 নাম : উমা সরকার স্বামীর নাম: রিপন সরকার বাড়ির নং : না বয়স : 32 লিঙ্গ : মহিলা UHI1643725 ফটো উপলব্ধ	1092 নাম : অভিষেক সরকার পিতার নাম: শ্যামল চন্দ্র সরকার বাড়ির নং : n0138 বয়স : 37 লিঙ্গ : পুরুষ LZL2818128 ফটো উপলব্ধ
1093 নাম : দিপালী সরকার(নন্দী) স্বামীর নাম: স্বদেশ সরকার বাড়ির নং : n0138 বয়স : 40 লিঙ্গ : মহিলা LZL2556553 ফটো উপলব্ধ	1094 নাম : সঙ্গিতা সরকার দাস স্বামীর নাম: লিটন দাস বাড়ির নং : এন0000 বয়স : 23 লিঙ্গ : মহিলা UHI2707859 ফটো উপলব্ধ	1095 নাম : পায়েল সরকার দাস স্বামীর নাম: সিপন সরকার বাড়ির নং : এন0800 বয়স : 25 লিঙ্গ : মহিলা UHI2876928 ফটো উপলব্ধ
1096 নাম : সোমা দে সখ্যা স্বামীর নাম: স্বপন সখ্যা বাড়ির নং : N00128 বয়স : 30 লিঙ্গ : মহিলা WII1764984 ফটো উপলব্ধ	1097 নাম : রতন সাধ্য পিতার নাম: শংকর সাধ্য বাড়ির নং : N0128 বয়স : 26 লিঙ্গ : পুরুষ UHI2659795 ফটো উপলব্ধ	1098 নাম : স্বপন সাধ্য পিতার নাম: শঙ্কর সাধ্য বাড়ির নং : n0128 বয়স : 34 লিঙ্গ : পুরুষ UHI1536200 ফটো উপলব্ধ
1099 নাম : মানিক সাধ্য পিতার নাম: অধীর সাধ্য বাড়ির নং : n0128 বয়স : 65 লিঙ্গ : পুরুষ LZL2073252 ফটো উপলব্ধ	1100 নাম : পৌতম সিংহ পিতার নাম: ফনি সিংহ বাড়ির নং : n0002 বয়স : 26 লিঙ্গ : পুরুষ UHI2422996 ফটো উপলব্ধ	1101 নাম : অনিমা সিংহ স্বামীর নাম: তরনী সিংহ বাড়ির নং : n0001 বয়স : 49 লিঙ্গ : মহিলা LZL1629807 ফটো উপলব্ধ
1102 নাম : গৌরী সিংহ স্বামীর নাম: ফনী সিংহ বাড়ির নং : n0002 বয়স : 51 লিঙ্গ : মহিলা LZL2337731 ফটো উপলব্ধ	1103 নাম : চন্দন সিংহ পিতার নাম: হীতেন সিংহ বাড়ির নং : n0005 বয়স : 39 লিঙ্গ : পুরুষ LZL2556397 ফটো উপলব্ধ	1104 নাম : রাজেশ সিংহ পিতার নাম: হীতেন সিংহ বাড়ির নং : n0005 বয়স : 36 লিঙ্গ : পুরুষ UHI1403765 ফটো উপলব্ধ
1105 নাম : বুদ্ধদেব সিংহ পিতার নাম: হীতেন সিংহ বাড়ির নং : n0005 বয়স : 31 লিঙ্গ : পুরুষ UHI1747187 ফটো উপলব্ধ	1106 নাম : অমিত সিংহ পিতার নাম: ধরনী সিংহ বাড়ির নং : এন0004 বয়স : 25 লিঙ্গ : পুরুষ UHI2457026 ফটো উপলব্ধ	1107 নাম : উৎপল সিংহ পিতার নাম: তরনী সিংহ বাড়ির নং : n0001 বয়স : 26 লিঙ্গ : পুরুষ UHI2423077 ফটো উপলব্ধ
1108 নাম : ধরনী সিংহ পিতার নাম: উপায় সিংহ বাড়ির নং : এন0004 বয়স : 54 লিঙ্গ : পুরুষ UHI2588762 ফটো উপলব্ধ	1109 নাম : মলিনা সিংহ স্বামীর নাম: ধরনী সিংহ বাড়ির নং : এন0004 বয়স : 44 লিঙ্গ : মহিলা LZL2072833 ফটো উপলব্ধ	1110 নাম : হীতেন সিংহ পিতার নাম: উপায় সিংহ বাড়ির নং : n0005 বয়স : 66 লিঙ্গ : পুরুষ WB/01/004/210574 ফটো উপলব্ধ

1111 নাম : জ্যোৎস্না সিংহ স্বামীর নাম: হীতেন সিংহ বাড়ির নং : n0005 বয়স : 59 লিঙ্গ : মহিলা	WB/01/004/210580 ফটো উপলব্ধ	1112 নাম : বনু সিংহ রায় স্বামীর নাম: মনি সিংহ বাড়ির নং : এন0003 বয়স : 39 লিঙ্গ : মহিলা	UHI1404193 ফটো উপলব্ধ	1113 নাম : রাজু সিংহ পিতার নাম: তরনী সিংহ বাড়ির নং : n0001 বয়স : 32 লিঙ্গ : পুরুষ	UHI1747211 ফটো উপলব্ধ
1114 নাম : মনি সিংহ পিতার নাম: উপায় সিংহ বাড়ির নং : n0003 বয়স : 48 লিঙ্গ : পুরুষ	LZL2337715 ফটো উপলব্ধ	1115 নাম : রাকেশ সিংহ পিতার নাম: মণি সিংহ বাড়ির নং : 3/74 বয়স : 20 লিঙ্গ : পুরুষ	UHI3014123 ফটো উপলব্ধ	1116 নাম : শিখা সিংহা পিতার নাম: ধরণী সিংহা বাড়ির নং : এন12 বয়স : 24 লিঙ্গ : মহিলা	UHI2842888 ফটো উপলব্ধ
1117 নাম : এম্রাজুল হক পিতার নাম: উসফল গনি বাড়ির নং : না বয়স : 43 লিঙ্গ : পুরুষ	LZL2312742 ফটো উপলব্ধ	1118 নাম : সজল কুন্ডু পিতার নাম: নাগেন্দ্র কুন্ডু বাড়ির নং : 3/74 বয়স : 57 লিঙ্গ : পুরুষ	UHI2947968 ফটো উপলব্ধ	1119 নাম : আশুতোষ দাস পিতার নাম: আশ্বিনী দাস বাড়ির নং : বরাইবাড়ি পার্ট টু বয়স : 36 লিঙ্গ : পুরুষ	GGF2337522 ফটো উপলব্ধ
1120 নাম : সুপ্রিয়া কর পিতার নাম: গোপাল চন্দ্র কর বাড়ির নং : এন0123 বয়স : 24 লিঙ্গ : মহিলা	UHI2647717 ফটো উপলব্ধ	1121 নাম : পায়েল দাস পিতার নাম: হিমাংশু দাস বাড়ির নং : এন0015 বয়স : 21 লিঙ্গ : মহিলা	UHI3023421 ফটো উপলব্ধ	Q 1122 নাম : শুভেদব বর্মণ পিতার নাম: পুষ্প কুমার বাড়ির নং : বড়াইবাড়ি পার্ট 2 বয়স : 20 লিঙ্গ : পুরুষ	UHI3032679 ফটো উপলব্ধ
1123 নাম : রাজু রায় মায়ের নাম: শেফালী রায় বাড়ির নং : 73 বয়স : 20 লিঙ্গ : পুরুষ	UHI3033321 ফটো উপলব্ধ	1124 নাম : পায়েল সূত্রধর পিতার নাম: দিলীপ সূত্রধর বাড়ির নং : এন0201 বয়স : 20 লিঙ্গ : মহিলা	UHI3043239 ফটো উপলব্ধ	1125 নাম : অর্পিতা সূত্রধর স্বামীর নাম: মিতুন সূত্রধর বাড়ির নং : এন0123 বয়স : 22 লিঙ্গ : মহিলা	UHI3043932 ফটো উপলব্ধ
1126 নাম : সুস্মিতা পাল পিতার নাম: সুজিত পাল বাড়ির নং : বড়াইবাড়ি পার্ট 2 বয়স : 20 লিঙ্গ : মহিলা	UHI3044070 ফটো উপলব্ধ	1127 নাম : সোনালী রায় পিতার নাম: কমল রায় বাড়ির নং : এন0059 বয়স : 20 লিঙ্গ : মহিলা	UHI3044666 ফটো উপলব্ধ	1128 নাম : পিয়ালী সরকার সাধ্য স্বামীর নাম: রতন সাধ্য বাড়ির নং : বরাইবাড়ি পার্ট 2 বয়স : 21 লিঙ্গ : মহিলা	UHI3045002 ফটো উপলব্ধ
1129 নাম : পুষ্পা দেবনাথ দাস স্বামীর নাম: কুশাচরণ দাস বাড়ির নং : 3/74 বয়স : 54 লিঙ্গ : মহিলা	UHI3046927 ফটো উপলব্ধ	1130 নাম : সুমন সূত্রধর পিতার নাম: অর্জুন সূত্রধর বাড়ির নং : এন0123 বয়স : 21 লিঙ্গ : পুরুষ	UHI3064359 ফটো উপলব্ধ	1131 নাম : দেবজিৎ সরকার পিতার নাম: তরুণ কান্তি সরকার বাড়ির নং : এন0012 বয়স : 20 লিঙ্গ : পুরুষ	UHI3065505 ফটো উপলব্ধ
1132 নাম : পারমিতা সূত্রধর পিতার নাম: নেপাল সূত্রধর বাড়ির নং : না বয়স : 29 লিঙ্গ : মহিলা	XFB1922657 ফটো উপলব্ধ	1133 নাম : সম্পা রায় স্বামীর নাম: দিলীপ রায় বাড়ির নং : না বয়স : 36 লিঙ্গ : মহিলা	UHI1629229 ফটো উপলব্ধ	1134 নাম : দীলিপ রায় পিতার নাম: সুধীরকুমার রায় বাড়ির নং : এন.এ বয়স : 49 লিঙ্গ : পুরুষ	UHI3069093 ফটো উপলব্ধ
1135 নাম : মৌসুমী বিশ্বশর্মা পিতার নাম: সুকুমার বিশ্বশর্মা বাড়ির নং : পাট নং - 74 বয়স : 28 লিঙ্গ : মহিলা	RCQ1545367 ফটো উপলব্ধ	1136 নাম : পূর্ণিমা বর্মণ স্বামীর নাম: তাপস বর্মণ বাড়ির নং : 3/74 বয়স : 23 লিঙ্গ : মহিলা	UHI3069184 ফটো উপলব্ধ	1137 নাম : সুতপা দে পিতার নাম: নিবাস দে বাড়ির নং : 3/74 বয়স : 22 লিঙ্গ : মহিলা	UHI3071420 ফটো উপলব্ধ
1138 নাম : জয়দীপ সূত্রধর পিতার নাম: রঞ্জিত সূত্রধর বাড়ির নং : এন0123 বয়স : 20 লিঙ্গ : পুরুষ	UHI3075546 ফটো উপলব্ধ	1139 নাম : গোবিন্দ রায় পিতার নাম: মলিন রায় বাড়ির নং : 3/74 বয়স : 19 লিঙ্গ : পুরুষ	UHI3080868 ফটো উপলব্ধ	1140 নাম : সৌরজীত সূত্রধর পিতার নাম: রঞ্জিত সূত্রধর বাড়ির নং : বরাইবাড়ি পার্ট টু বয়স : 20 লিঙ্গ : পুরুষ	UHI3080959 ফটো উপলব্ধ

1141	UHI3083789
নাম : প্রতীক দত্ত পিতার নাম: প্রদীপ দত্ত বাড়ির নং : এন0088 বয়স : 19 লিঙ্গ : পুরুষ	ফটো উপলব্ধ

1142	1	UHI3094968
নাম : প্রসেনজিৎ রায় পিতার নাম: দীপক রায় বাড়ির নং : 3/74 বয়স : 18 লিঙ্গ : পুরুষ		ফটো উপলব্ধ

1143	1	UHI3098431
নাম : সৌরভ সূত্রধর পিতার নাম: দিলীপ সূত্রধর বাড়ির নং : 3/74 বয়স : 19 লিঙ্গ : পুরুষ		ফটো উপলব্ধ

1144	1	UHI3099223
নাম : হিতেন বর্মণ পিতার নাম: হরিশ বর্মণ বাড়ির নং : 004 বয়স : 19 লিঙ্গ : পুরুষ		ফটো উপলব্ধ

নির্বাচক সংখ্যার সারসংক্ষেপ :

A) নির্বাচকের সংখ্যা :

	নির্বাচক তালিকার প্রকৃতি	নির্বাচক তালিকার পরিচিতি :	নির্বাচকের সংখ্যা :				
			পুরুষ	মহিলা	তৃতীয় লিঙ্গ	মোট	
I	মূল তালিকা	মূল তালিকা	বিশেষ নিবিড় সংশোধনী ২০২৬-এর চূড়ান্ত ভোটার তালিকা	599	542	0	1141
II	1- সংযোজন তালিকা	সংযোজনী 1	বিশেষ সংক্ষিপ্ত সংশোধন 2026	3	0	0	3
III	2- বিয়োজন তালিকা	সংযোজনী 1	বিশেষ সংক্ষিপ্ত সংশোধন 2026	5	5	0	10
IV	'লিঙ্গ ক্ষেত্রের' পরিবর্তনের কারণে পার্থক্য			0	0	0	0
নির্বাচকের মোট সংখ্যা (I+II-III+IV)				597	537	0	1134

B) ক্রটি সংশোধনের সংখ্যা :

নির্বাচক তালিকার প্রকৃতি	নির্বাচক তালিকার পরিচিতি :	ক্রটি সংশোধনের সংখ্যা :
সংযোজনী 1	বিশেষ সংক্ষিপ্ত সংশোধন 2026	1

নির্বাচক নিবন্ধন আধিকারিকের স্বাক্ষর

E-মৃত, S-স্থানান্তরিত, R-একাধিকবার অন্তর্ভুক্ত, M-নিখোঁজ, Q-যোগ্য নহে