

## নির্বাচক তালিকা 2026 S25 পশ্চিমবঙ্গ

বিধানসভা নির্বাচনক্ষেত্রের নং, নাম ও সংরক্ষণের স্থিতি : 3 - কুচবিহার উত্তর (তপশীলি জাতি)		অংশ নং : 81																			
বিধানসভা নির্বাচনক্ষেত্রটি যে লোকসভা নির্বাচনক্ষেত্রের / ক্ষেত্রসমূহের অন্তর্ভুক্ত তার নং, নাম ও সংরক্ষণ স্থিতি : 1 - কুচবিহার (তপশীলি জাতি)																					
1. সংশোধনের পূর্ণ বিবরণ																					
সংশোধনের বৎসর :	2026	নির্বাচক তালিকার পরিচিতি :																			
ভিত্তি তারিখ :	01-01-2026	বিশেষ নিবিড় সংশোধনী ২০২৬-এর চূড়ান্ত ভোটার তালিকা																			
সংশোধনের প্রকৃতি :	বিশেষ নিবিড় সংশোধনী 2026																				
প্রকাশনার তারিখ :	28-02-2026																				
2. অংশ ও নির্বাচনী এলাকার পূর্ণ বিবরণ :																					
অংশের ভাগ নং ও নাম :																					
1-আমবাড়ী (অংশ)		<table border="1" style="width: 100%; border-collapse: collapse;"> <tr> <td>প্রধান শহর/গ্রাম</td> <td>: আমবাড়ী</td> </tr> <tr> <td>ওয়ার্ড</td> <td>:</td> </tr> <tr> <td>থানা</td> <td>: পুণ্ডিবাড়ী</td> </tr> <tr> <td>গ্রাম পঞ্চায়েত</td> <td>: আমবাড়ী</td> </tr> <tr> <td>ব্লক</td> <td>: কুচবিহার-২</td> </tr> <tr> <td>মহকুমা</td> <td>: কুচবিহার সদর</td> </tr> <tr> <td>জেলা</td> <td>: কুচবিহার</td> </tr> <tr> <td>পিন</td> <td>: 736133</td> </tr> </table>				প্রধান শহর/গ্রাম	: আমবাড়ী	ওয়ার্ড	:	থানা	: পুণ্ডিবাড়ী	গ্রাম পঞ্চায়েত	: আমবাড়ী	ব্লক	: কুচবিহার-২	মহকুমা	: কুচবিহার সদর	জেলা	: কুচবিহার	পিন	: 736133
প্রধান শহর/গ্রাম	: আমবাড়ী																				
ওয়ার্ড	:																				
থানা	: পুণ্ডিবাড়ী																				
গ্রাম পঞ্চায়েত	: আমবাড়ী																				
ব্লক	: কুচবিহার-২																				
মহকুমা	: কুচবিহার সদর																				
জেলা	: কুচবিহার																				
পিন	: 736133																				
3. ভোট গ্রহন কেন্দ্রের পূর্ণ বিবরণ :																					
ভোট গ্রহন কেন্দ্রের নং, নাম :		ভোট গ্রহন কেন্দ্রের শ্রেণী :		গ্রামীণ																	
81 - আমবাড়ী ১নং এ. পি. স্কুল		এই অংশে সহায়ক ভোটগ্রহন কেন্দ্রের সংখ্যা		0																	
ভোট গ্রহন কেন্দ্রের ঠিকানা :		:																			
আমবাড়ী ১নং এ. পি. স্কুল, আমবাড়ী																					
4. নির্বাচকের সংখ্যা :																					
প্রথম ক্রমিক নং	শেষ ক্রমিক নং	মোট সংখ্যা																			
		পুরুষ	মহিলা	তৃতীয় লিঙ্গ	মোট																
1	716	354	355	0	709																

নির্বাচক নিবন্ধন আধিকারিকের স্বাক্ষর

Nazri Naksha

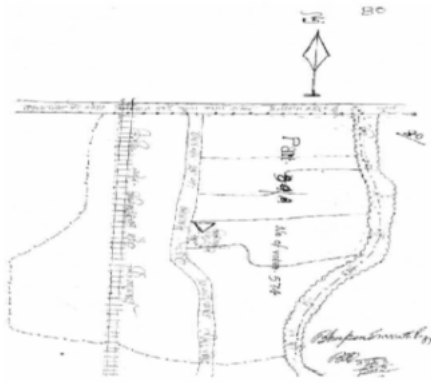

Google Map View

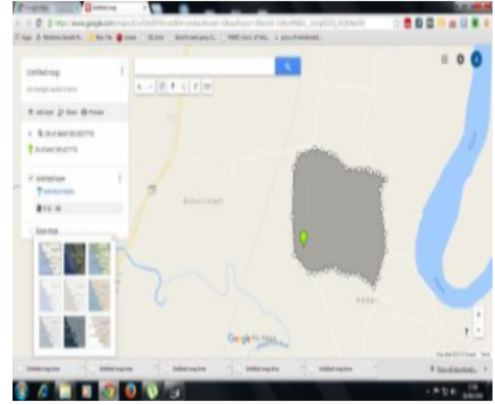

Polling Station Building Front View



Polling Station Front View



Cad View



Key MAP View

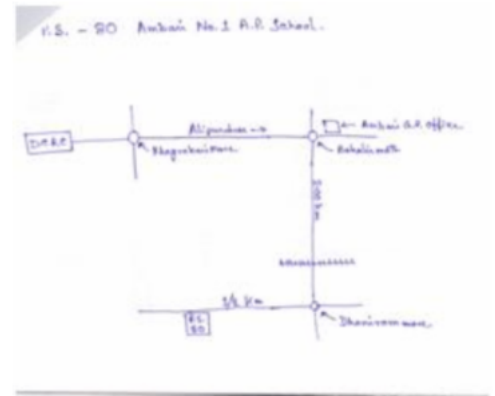

1 নাম : নির্মল অধিকারী পিতার নাম: অতুল অধিকারী বাড়ির নং : n0117 বয়স : 41 লিঙ্গ : পুরুষ	UHI1406503 ফটো উপলব্ধ	2 নাম : নমিতা অধিকারী পিতার নাম: বিনোদ অধিকারী বাড়ির নং : N000 বয়স : 25 লিঙ্গ : মহিলা	UHI2657401 ফটো উপলব্ধ	3 নাম : প্রতিমা অধিকারী পিতার নাম: মন্তেশ্বর অধিকারী বাড়ির নং : n0200 বয়স : 32 লিঙ্গ : মহিলা	UHI1749472 ফটো উপলব্ধ
4 নাম : যুথিকা (বর্মন) অধিকারী স্বামীর নাম: নির্মল অধিকারী বাড়ির নং : n0117 বয়স : 32 লিঙ্গ : মহিলা	UHI1639533 ফটো উপলব্ধ	5 নাম : বিনোদ অধিকারী পিতার নাম: নরেশ অধিকারী বাড়ির নং : n0124 বয়স : 43 লিঙ্গ : পুরুষ	LZL2078046 ফটো উপলব্ধ	6 নাম : দীপক অধিকারী পিতার নাম: জগদীশ অধিকারী বাড়ির নং : n0170 বয়স : 43 লিঙ্গ : পুরুষ	LZL2074581 ফটো উপলব্ধ
7 নাম : অতুল অধিকারী পিতার নাম: ব্রজেন অধিকারী বাড়ির নং : n0117 বয়স : 63 লিঙ্গ : পুরুষ	WB/01/004/228687 ফটো উপলব্ধ	8 নাম : জগদীশ অধিকারী পিতার নাম: ডোল অধিকারী বাড়ির নং : n0169 বয়স : 67 লিঙ্গ : পুরুষ	WB/01/004/219431 ফটো উপলব্ধ	9 নাম : ফুলেশ্বরী অধিকারী স্বামীর নাম: বিনোদ অধিকারী বাড়ির নং : n0124 বয়স : 36 লিঙ্গ : মহিলা	LZL2819704 ফটো উপলব্ধ
10 নাম : প্রভা অধিকারী স্বামীর নাম: জগদীশ অধিকারী বাড়ির নং : n0167 বয়স : 65 লিঙ্গ : মহিলা	UHI2842003 ফটো উপলব্ধ	11 নাম : মন্তেশ্বর অধিকারী পিতার নাম: ব্রজেন অধিকারী বাড়ির নং : n0199 বয়স : 62 লিঙ্গ : পুরুষ	UHI2908408 ফটো উপলব্ধ	12 নাম : মালতী অধিকারী স্বামীর নাম: অতুল অধিকারী বাড়ির নং : n0117 বয়স : 58 লিঙ্গ : মহিলা	UHI2904662 ফটো উপলব্ধ
13 নাম : পূর্ণিমা অধিকারী স্বামীর নাম: মন্তেশ্বর অধিকারী বাড়ির নং : n0201 বয়স : 57 লিঙ্গ : মহিলা	WB/01/004/219442 ফটো উপলব্ধ	14 নাম : সৌরভ অধিকারী পিতার নাম: বিনোদ অধিকারী বাড়ির নং : নং154 বয়স : 22 লিঙ্গ : পুরুষ	UHI2806404 ফটো উপলব্ধ	15 নাম : পূজা কর পিতার নাম: অপু কর বাড়ির নং : এন000 বয়স : 30 লিঙ্গ : মহিলা	UHI1874940 ফটো উপলব্ধ
16 নাম : অলোকা রায় পিতার নাম: রমেন রায় বাড়ির নং : এন000 বয়স : 27 লিঙ্গ : মহিলা	UHI2360790 ফটো উপলব্ধ	17 নাম : সবিতা কাষী স্বামীর নাম: রমনী কাষী বাড়ির নং : n0020 বয়স : 53 লিঙ্গ : মহিলা	WB/01/004/228838 ফটো উপলব্ধ	18 নাম : রাহুল দলাই পিতার নাম: শ্যামল দলাই বাড়ির নং : n0069 বয়স : 24 লিঙ্গ : পুরুষ	UHI2629566 ফটো উপলব্ধ
19 নাম : কল্যাণী কাষী পিতার নাম: রমানী কাষী বাড়ির নং : স্কু বয়স : 25 লিঙ্গ : মহিলা	UHI2478113 ফটো উপলব্ধ	20 নাম : মনিবালা কাষী স্বামীর নাম: পরেশচন্দ্র কাষী বাড়ির নং : n0020 বয়স : 82 লিঙ্গ : মহিলা	WB/01/004/228692 ফটো উপলব্ধ	21 নাম : বাবলু কাষী পিতার নাম: পরেশ কাষী বাড়ির নং : n0020 বয়স : 61 লিঙ্গ : পুরুষ	UHI2581510 ফটো উপলব্ধ
22 নাম : রমনী কাষী পিতার নাম: পরেশ কাষী বাড়ির নং : n0020 বয়স : 57 লিঙ্গ : পুরুষ	WB/01/004/228846 ফটো উপলব্ধ	23 নাম : তাপস কাষী পিতার নাম: বাবলু কাষী বাড়ির নং : n0020 বয়স : 35 লিঙ্গ : পুরুষ	UHI1406487 ফটো উপলব্ধ	24 নাম : সন্ধ্যা কাষী পিতার নাম: সমরু রায় বাড়ির নং : n0069 বয়স : 75 লিঙ্গ : মহিলা	UHI2926566 ফটো উপলব্ধ
Q 25 নাম : শ্যামল দলাই পিতার নাম: করেন্দ্র দলাই বাড়ির নং : বয়স : 42 লিঙ্গ : পুরুষ	LZL2819845 ফটো উপলব্ধ	26 নাম : রেখা কাষী রায় স্বামীর নাম: তাপল কাষী বাড়ির নং : n0212 বয়স : 29 লিঙ্গ : মহিলা	UHI2018471 ফটো উপলব্ধ	27 নাম : সুবল চন্দ্র মহন্ত পিতার নাম: নীলমণি পাল মহন্ত বাড়ির নং : n0159 বয়স : 66 লিঙ্গ : পুরুষ	UHI1313170 ফটো উপলব্ধ
Q 28 নাম : সুমন মহন্ত পিতার নাম: সুবল চন্দ্র মহন্ত বাড়ির নং : বয়স : 30 লিঙ্গ : পুরুষ	UHI2019255 ফটো উপলব্ধ	29 নাম : গোবিন্দ চন্দ্র মোহন্ত পিতার নাম: গোপাল চন্দ্র মোহন্ত বাড়ির নং : n0042 বয়স : 35 লিঙ্গ : পুরুষ	UHI1312784 ফটো উপলব্ধ	30 নাম : প্রদীপ দলাই পিতার নাম: নরেন্দ্র নাথ দলাই বাড়ির নং : n0054 বয়স : 41 লিঙ্গ : পুরুষ	LZL2342913 ফটো উপলব্ধ

31 নাম : সুরবালা দলাই স্বামীর নাম: নরেন্দ্রনাথ দলাই বাড়ির নং : n0054 বয়স : 76 লিঙ্গ : মহিলা	WB/01/004/228485	32 নাম : অঞ্জলী দলাই (রায়) স্বামীর নাম: শ্যামল দলাই বাড়ির নং : n0203 বয়স : 48 লিঙ্গ : মহিলা	LZL2078376	33 নাম : পঞ্চগনন দাস স্বামীর নাম: যশীচরণ দাস বাড়ির নং : n0003 বয়স : 34 লিঙ্গ : মহিলা	UHI1538263
34 নাম : যশীচরণ দাস পিতার নাম: ভীমচরণ দাস বাড়ির নং : n0007 বয়স : 59 লিঙ্গ : পুরুষ	WB/01/004/228822	35 নাম : বিমল দাস পিতার নাম: অরুণ দাস বাড়ির নং : n0152 বয়স : 32 লিঙ্গ : পুরুষ	UHI1876531	36 নাম : বাসনা দাস স্বামীর নাম: অরুণ দাস বাড়ির নং : n0151 বয়স : 48 লিঙ্গ : মহিলা	LZL2344315
37 নাম : জীবন দাস পিতার নাম: অমল্য চন্দ্র দাস বাড়ির নং : n0171 বয়স : 52 লিঙ্গ : পুরুষ	WB/01/004/327301	38 নাম : অরুণ দাস পিতার নাম: নগেন দাস বাড়ির নং : n0152 বয়স : 54 লিঙ্গ : পুরুষ	WB/01/004/213148	39 নাম : মধুবালা দাস পিতার নাম: মনীন্দ্র সরকার বাড়ির নং : n0006 বয়স : 42 লিঙ্গ : মহিলা	LZL2343762
40 নাম : অষ্টমী দাস মায়ের নাম: মধুবালা দাস বাড়ির নং : এন00 বয়স : 22 লিঙ্গ : মহিলা	UHI2957934	41 নাম : নন্দরানী দাস স্বামীর নাম: যশীচরণ দাস বাড়ির নং : n0007 বয়স : 52 লিঙ্গ : মহিলা	WB/01/004/228823	42 নাম : চম্পারানী দাস স্বামীর নাম: বিপিন দাস বাড়ির নং : n0008 বয়স : 75 লিঙ্গ : মহিলা	WB/01/004/228858
43 নাম : চিরঞ্জিত দাস পিতার নাম: যশীচরণ দাস বাড়ির নং : n0007 বয়স : 30 লিঙ্গ : পুরুষ	UHI2130102	44 নাম : দেবজিত দাস পিতার নাম: বিপিন দাস বাড়ির নং : n0008 বয়স : 30 লিঙ্গ : পুরুষ	UHI2130169	45 নাম : রিয়া পাল দাস স্বামীর নাম: দেবজিত দাস বাড়ির নং : এন000 বয়স : 22 লিঙ্গ : মহিলা	UHI2979706
46 নাম : রত্না দাস দলাই স্বামীর নাম: প্রদীপ দলাই বাড়ির নং : না বয়স : 31 লিঙ্গ : মহিলা	UHI1862739	47 নাম : পুষ্প সরকার স্বামীর নাম: রতন সরকার বাড়ির নং : n0133 বয়স : 59 লিঙ্গ : মহিলা	WB/01/004/228490	48 নাম : রতন দে সরকার পিতার নাম: মনীন্দ্র দে সরকার বাড়ির নং : n0133 বয়স : 60 লিঙ্গ : পুরুষ	LZL1510619
49 নাম : ইন্দ্রজিৎ ধর পিতার নাম: জগদীশ ধর বাড়ির নং : n0173 বয়স : 30 লিঙ্গ : পুরুষ	UHI2130037	50 নাম : পরানচন্দ্র ধর পিতার নাম: সূর্য কুমার ধর বাড়ির নং : n0210 বয়স : 51 লিঙ্গ : পুরুষ	WB/01/004/219419	51 নাম : জগদীশ ধর পিতার নাম: জ্যোতিশ ধর বাড়ির নং : n0173 বয়স : 60 লিঙ্গ : পুরুষ	LZL1510585
52 নাম : মনি ধর স্বামীর নাম: পরান চন্দ্র ধর বাড়ির নং : n0209 বয়স : 43 লিঙ্গ : মহিলা	LZL2374304	53 নাম : বিশ্বজিৎ ধর পিতার নাম: জগদীশ ধর বাড়ির নং : n0173 বয়স : 31 লিঙ্গ : পুরুষ	UHI2130045	54 নাম : অর্পিতা ধর পিতার নাম: প্রান চন্দ্র ধর বাড়ির নং : এন000 বয়স : 21 লিঙ্গ : মহিলা	UHI2891042
55 নাম : ছবিতা ধর স্বামীর নাম: জগদীশ ধর বাড়ির নং : n0174 বয়স : 54 লিঙ্গ : মহিলা	LZL1510577	56 নাম : শ্যামলী নারায়ন (ভৌমিক) স্বামীর নাম: নুপুর কুমার ভৌমিক বাড়ির নং : n0155 বয়স : 46 লিঙ্গ : মহিলা	LZL2845469	57 নাম : আনন্দী বর্মন স্বামীর নাম: বাবুল বর্মন বাড়ির নং : n0214 বয়স : 40 লিঙ্গ : মহিলা	JLG3480498
58 নাম : নারায়ন বিশ্বকর্মা পিতার নাম: নগেন্দ্র বিশ্বকর্মা বাড়ির নং : n0188 বয়স : 55 লিঙ্গ : পুরুষ	LZL2343770	59 নাম : জয়রাম বিশ্বর্মা পিতার নাম: নারায়ণ বিশ্বর্মা বাড়ির নং : না বয়স : 24 লিঙ্গ : পুরুষ	UHI2708972	60 নাম : সাবিত্রী বিশ্বাস স্বামীর নাম: রতন বিশ্বাস বাড়ির নং : n0114 বয়স : 63 লিঙ্গ : মহিলা	WB/01/004/228464

61	UHI2643096	নাম : সুপ্রিয়া বিশ্বাস পিতার নাম: পঙ্কজ বিশ্বাস বাড়ির নং : N0139 বয়স : 24 লিঙ্গ : মহিলা	ফটো উপলব্ধ	62	LZL2558765	নাম : নিলীমা বিশ্বাস পিতার নাম: রতন বিশ্বাস বাড়ির নং : n0014 বয়স : 42 লিঙ্গ : মহিলা	ফটো উপলব্ধ	63	UHI2019347	নাম : দীপক বিশ্বাস পিতার নাম: বলরাম বিশ্বাস বাড়ির নং : n0014 বয়স : 29 লিঙ্গ : পুরুষ	ফটো উপলব্ধ
64	WB/01/004/228648	নাম : পঙ্কজ বিশ্বাস পিতার নাম: যতীন্দ্র বিশ্বাস বাড়ির নং : n0139 বয়স : 54 লিঙ্গ : পুরুষ	ফটো উপলব্ধ	65	WB/01/004/228444	নাম : প্রভারানী বিশ্বাস স্বামীর নাম: যতীন্দ্র বিশ্বাস বাড়ির নং : n0185 বয়স : 71 লিঙ্গ : মহিলা	ফটো উপলব্ধ	66	WB/01/004/228538	নাম : রতন বিশ্বাস পিতার নাম: খগেন্দ্র বিশ্বাস বাড়ির নং : n0014 বয়স : 71 লিঙ্গ : পুরুষ	ফটো উপলব্ধ
67	UHI2419968	নাম : রমা বিশ্বাস পিতার নাম: বলরাম বিশ্বাস বাড়ির নং : n0140 বয়স : 26 লিঙ্গ : মহিলা	ফটো উপলব্ধ	68	WB/01/004/228317	নাম : অনিল মোহন্ত পিতার নাম: গোপীনাথ মোহন্ত বাড়ির নং : n0014 বয়স : 55 লিঙ্গ : পুরুষ	ফটো উপলব্ধ	69	LZL2342988	নাম : মালতী বিশ্বাস স্বামীর নাম: পঙ্কজ বিশ্বাস বাড়ির নং : n0139 বয়স : 42 লিঙ্গ : মহিলা	ফটো উপলব্ধ
70	UHI2955078	নাম : রিয়া বিশ্বাস পিতার নাম: পঙ্কজ বিশ্বাস বাড়ির নং : এন00 বয়স : 20 লিঙ্গ : মহিলা	ফটো উপলব্ধ	71	WB/01/004/228512	নাম : দ্রৌপদী বিশ্বাস স্বামীর নাম: বলরাম বিশ্বাস বাড়ির নং : n0140 বয়স : 55 লিঙ্গ : মহিলা	ফটো উপলব্ধ	72	UHI1406511	নাম : নুপুর কুমার ভৌমিক পিতার নাম: কানাইলাল ভৌমিক বাড়ির নং : n0164 বয়স : 56 লিঙ্গ : পুরুষ	ফটো উপলব্ধ
73	UHI2891034	নাম : সৈকত ভৌমিক পিতার নাম: নুপুর কুমার ভৌমিক বাড়ির নং : এন00 বয়স : 21 লিঙ্গ : পুরুষ	ফটো উপলব্ধ	74	UHI1312958	নাম : প্রকাশ মজুমদার পিতার নাম: প্রফুল্ল মজুমদার বাড়ির নং : n0128 বয়স : 38 লিঙ্গ : পুরুষ	ফটো উপলব্ধ	75	UHI2765212	নাম : অমূল্য চন্দ্র মজুমদার পিতার নাম: কার্তিক মজুমদার বাড়ির নং : n0142 বয়স : 65 লিঙ্গ : পুরুষ	ফটো উপলব্ধ
76	WB/01/004/228451	নাম : প্রজাপতি মজুমদার স্বামীর নাম: অমূল্য মজুমদার বাড়ির নং : n0142 বয়স : 55 লিঙ্গ : মহিলা	ফটো উপলব্ধ	77	LZL2344083	নাম : শেফালী মজুমদার স্বামীর নাম: নগেন মজুমদার বাড়ির নং : n0143 বয়স : 43 লিঙ্গ : মহিলা	ফটো উপলব্ধ	78	UHI1406271	নাম : তরনী মজুমদার পিতার নাম: চন্দ্রমোহন মজুমদার বাড়ির নং : n0160 বয়স : 71 লিঙ্গ : পুরুষ	ফটো উপলব্ধ
Q 79	UHI1406289	নাম : সুনীতি মজুমদার স্বামীর নাম: তরনী মজুমদার বাড়ির নং : বয়স : 64 লিঙ্গ : মহিলা	ফটো উপলব্ধ	80	UHI1876648	নাম : কমলা দাস (মজুমদার) স্বামীর নাম: প্রকাশ মজুমদার বাড়ির নং : n0128 বয়স : 33 লিঙ্গ : মহিলা	ফটো উপলব্ধ	81	WB/01/004/228573	নাম : রংমালা মজুমদার স্বামীর নাম: প্রফুল্ল মজুমদার বাড়ির নং : n0128 বয়স : 59 লিঙ্গ : মহিলা	ফটো উপলব্ধ
82	WB/01/004/228262	নাম : কিরনবালা মজুমদার স্বামীর নাম: সুচিত্র মজুমদার বাড়ির নং : n0143 বয়স : 81 লিঙ্গ : মহিলা	ফটো উপলব্ধ	83	WB/01/004/228652	নাম : নগেন মজুমদার পিতার নাম: সুচিত্র মজুমদার বাড়ির নং : n0143 বয়স : 57 লিঙ্গ : পুরুষ	ফটো উপলব্ধ	84	LZL2344190	নাম : রঞ্জিত মজুমদার পিতার নাম: সুচিত্র মজুমদার বাড়ির নং : n0143 বয়স : 39 লিঙ্গ : পুরুষ	ফটো উপলব্ধ
85	WB/01/004/228255	নাম : সাধুচরন মণ্ডল পিতার নাম: বিষ্ণুচরন মণ্ডল বাড়ির নং : n0009 বয়স : 71 লিঙ্গ : পুরুষ	ফটো উপলব্ধ	86	WB/01/004/228813	নাম : কুঞ্জলতা মণ্ডল স্বামীর নাম: উপেন্দ্র মণ্ডল বাড়ির নং : n0010 বয়স : 74 লিঙ্গ : মহিলা	ফটো উপলব্ধ	87	MBK3150620	নাম : অপর্ণা বিশ্বাস (মন্ডল) স্বামীর নাম: তারিনী বিশ্বাস বাড়ির নং : n0010 বয়স : 37 লিঙ্গ : মহিলা	ফটো উপলব্ধ
88	UHI1538255	নাম : বিভা মন্ডল পিতার নাম: নাগর মোহন মন্ডল বাড়ির নং : n0011 বয়স : 38 লিঙ্গ : মহিলা	ফটো উপলব্ধ	89	WB/01/004/228230	নাম : মালতী মণ্ডল স্বামীর নাম: সাধুচরন মণ্ডল বাড়ির নং : n0009 বয়স : 66 লিঙ্গ : মহিলা	ফটো উপলব্ধ	90	UHI2130177	নাম : সুনিতা বর্মন (মন্ডল) স্বামীর নাম: রিপন মন্ডল বাড়ির নং : n0009 বয়স : 35 লিঙ্গ : মহিলা	ফটো উপলব্ধ

91	UHI1749944	নাম : রিপন মন্ডল পিতার নাম : সাধুরন মন্ডল বাড়ির নং : n0009 বয়স : 35 লিঙ্গ : পুরুষ	ফটো উপলব্ধ	92	WB/01/004/228149	নাম : বিমলা মণ্ডল স্বামীর নাম : নাগরমোহন মণ্ডল বাড়ির নং : n0011 বয়স : 91 লিঙ্গ : মহিলা	ফটো উপলব্ধ	93	WB/01/004/228064	নাম : নারায়ন মণ্ডল পিতার নাম : নাগরমোহন মণ্ডল বাড়ির নং : n0011 বয়স : 55 লিঙ্গ : পুরুষ	ফটো উপলব্ধ
94	UHI2708931	নাম : মাধব মন্ডল পিতার নাম : নারায়ন মন্ডল বাড়ির নং : না বয়স : 23 লিঙ্গ : পুরুষ	ফটো উপলব্ধ	95	LZL2344216	নাম : সবিতা মন্ডল (বিশ্বাস) স্বামীর নাম : নারায়ন মন্ডল বাড়ির নং : n0011 বয়স : 46 লিঙ্গ : মহিলা	ফটো উপলব্ধ	96	UHI2130227	নাম : জয়শ্রী সরকার(মন্ডল) স্বামীর নাম : প্রকাশ মন্ডল বাড়ির নং : n0016 বয়স : 36 লিঙ্গ : মহিলা	ফটো উপলব্ধ
97	LZL2343929	নাম : প্রকাশ মন্ডল পিতার নাম : বিষ্ণু মন্ডল বাড়ির নং : n0016 বয়স : 40 লিঙ্গ : পুরুষ	ফটো উপলব্ধ	98	LZL2078178	নাম : গৌতম মল্লিক পিতার নাম : নিতাই মল্লিক বাড়ির নং : n0019 বয়স : 42 লিঙ্গ : পুরুষ	ফটো উপলব্ধ	99	UHI1639566	নাম : সুমিত্রা দাস মল্লিক স্বামীর নাম : গৌতম মল্লিক বাড়ির নং : n0019 বয়স : 36 লিঙ্গ : মহিলা	ফটো উপলব্ধ
Q 100	LZL2819613	নাম : অঞ্জনা মহন্ত স্বামীর নাম : সুনীল মহন্ত বাড়ির নং : বয়স : 46 লিঙ্গ : মহিলা	ফটো উপলব্ধ	Q 101	UHI1313162	নাম : খুকীবালা মহন্ত স্বামীর নাম : সুবল চন্দ্র মহন্ত বাড়ির নং : বয়স : 44 লিঙ্গ : মহিলা	ফটো উপলব্ধ	102	WB/01/004/210555	নাম : আনন্দ মহন্ত পিতার নাম : পঞ্চানন মহন্ত বাড়ির নং : n0136 বয়স : 53 লিঙ্গ : পুরুষ	ফটো উপলব্ধ
103	UHI3068590	নাম : সবিতা মোহন্ত স্বামীর নাম : আনন্দ মোহন্ত বাড়ির নং : n0136 বয়স : 49 লিঙ্গ : মহিলা	ফটো উপলব্ধ	104	UHI2821635	নাম : সোনামনি মোহন্ত স্বামীর নাম : বঙ্গা মোহন্ত বাড়ির নং : এন0136 বয়স : 23 লিঙ্গ : মহিলা	ফটো উপলব্ধ	105	UHI2019339	নাম : প্রসেনজিৎ মহন্ত পিতার নাম : অনিল মহন্ত বাড়ির নং : n0118 বয়স : 29 লিঙ্গ : পুরুষ	ফটো উপলব্ধ
106	UHI1876655	নাম : বাপ্পা মোহন্ত পিতার নাম : আনন্দ মোহন্ত বাড়ির নং : n0136 বয়স : 28 লিঙ্গ : পুরুষ	ফটো উপলব্ধ	107	UHI1312859	নাম : মামনী মহন্ত (বর্মন) স্বামীর নাম : গোবিন্দ মহন্ত বাড়ির নং : n0004 বয়স : 37 লিঙ্গ : মহিলা	ফটো উপলব্ধ	108	UHI2478063	নাম : প্রশান্ত মহন্ত পিতার নাম : সুনীল মহন্ত বাড়ির নং : স্কু বয়স : 26 লিঙ্গ : পুরুষ	ফটো উপলব্ধ
109	UHI2019248	নাম : বিষ্ণু মহন্ত পিতার নাম : বাদল মহন্ত বাড়ির নং : n0096 বয়স : 29 লিঙ্গ : পুরুষ	ফটো উপলব্ধ	110	LZL2257483	নাম : বাসন্তী মোহন্ত স্বামীর নাম : বিমল মোহন্ত বাড়ির নং : n0097 বয়স : 41 লিঙ্গ : মহিলা	ফটো উপলব্ধ	111	UHI2891059	নাম : অলোকেশ মহন্ত মায়ের নাম : গীতা মহন্ত বাড়ির নং : এন000 বয়স : 21 লিঙ্গ : পুরুষ	ফটো উপলব্ধ
112	WB/01/004/228619	নাম : মিনু মোহন্ত স্বামীর নাম : সুবল মোহন্ত বাড়ির নং : n0130 বয়স : 59 লিঙ্গ : মহিলা	ফটো উপলব্ধ	113	WB/01/004/228245	নাম : মহেশ মোহন্ত পিতার নাম : রুহিদাস মোহন্ত বাড়ির নং : n0134 বয়স : 52 লিঙ্গ : পুরুষ	ফটো উপলব্ধ	114	WB/01/004/228693	নাম : ব্রজগোপাল মোহন্ত পিতার নাম : গৌরচন্দ্র মোহন্ত বাড়ির নং : n0097 বয়স : 72 লিঙ্গ : পুরুষ	ফটো উপলব্ধ
115	UHI1406461	নাম : শ্রীদাম মহন্ত পিতার নাম : সুবল মহন্ত বাড়ির নং : n0130 বয়স : 45 লিঙ্গ : পুরুষ	ফটো উপলব্ধ	116	LZL2078202	নাম : অমিতা মহন্ত স্বামীর নাম : মহেশ মহন্ত বাড়ির নং : n0135 বয়স : 48 লিঙ্গ : মহিলা	ফটো উপলব্ধ	117	UHI2775492	নাম : কৌশিক মহন্ত পিতার নাম : রমণী মহন্ত বাড়ির নং : এন0099 বয়স : 22 লিঙ্গ : পুরুষ	ফটো উপলব্ধ
118	LZL2819803	নাম : রঞ্জিত মহন্ত পিতার নাম : রবি মহন্ত বাড়ির নং : n0099 বয়স : 42 লিঙ্গ : পুরুষ	ফটো উপলব্ধ	119	UHI2322196	নাম : সুমিত্রা মহন্ত পিতার নাম : সুবল মহন্ত বাড়ির নং : n0130 বয়স : 27 লিঙ্গ : মহিলা	ফটো উপলব্ধ	120	UHI2562668	নাম : গোপাল চন্দ্র মোহন্ত পিতার নাম : রামচন্দ্র মোহন্ত বাড়ির নং : n0177 বয়স : 71 লিঙ্গ : পুরুষ	ফটো উপলব্ধ

121 নাম : সুনীল মহন্ত পিতার নাম: গোপীনাথ মোহন্ত বাড়ির নং : n0013 বয়স : 65 লিঙ্গ : পুরুষ	UHI2928968 ফটো উপলব্ধ	122 নাম : বাদল মোহন্ত পিতার নাম: গ্যানদেলা মোহন্ত বাড়ির নং : n0096 বয়স : 56 লিঙ্গ : পুরুষ	WB/01/004/228125 ফটো উপলব্ধ	123 নাম : অনিতা মোহন্ত পিতার নাম: বসন্তকুমার মোহন্ত বাড়ির নং : n0022 বয়স : 63 লিঙ্গ : মহিলা	WB/01/004/228481 ফটো উপলব্ধ
124 নাম : গীতা মহন্ত মায়ের নাম: অনিতা মহন্ত বাড়ির নং : n0022 বয়স : 44 লিঙ্গ : মহিলা	LZL2679496 ফটো উপলব্ধ	125 নাম : জয়ন্তী মোহন্ত স্বামীর নাম: অনিল মোহন্ত বাড়ির নং : n0176 বয়স : 52 লিঙ্গ : মহিলা	WB/01/004/228424 ফটো উপলব্ধ	126 নাম : যমুনা মোহন্ত স্বামীর নাম: কম্পনা মোহন্ত বাড়ির নং : n0098 বয়স : 56 লিঙ্গ : মহিলা	WB/01/004/228134 ফটো উপলব্ধ
127 নাম : শ্যামল মোহন্ত পিতার নাম: মহেশ মহন্ত বাড়ির নং : এন00124 বয়স : 22 লিঙ্গ : পুরুষ	UHI2775658 ফটো উপলব্ধ	128 নাম : মেনী মোহন্ত স্বামীর নাম: ললিত মোহন্ত বাড়ির নং : n0129 বয়স : 71 লিঙ্গ : মহিলা	WB/01/004/228605 ফটো উপলব্ধ	129 নাম : পিংকি বর্মন মহন্ত স্বামীর নাম: শ্রী দাম মহন্ত বাড়ির নং : n0130 বয়স : 38 লিঙ্গ : মহিলা	UHI2130110 ফটো উপলব্ধ
130 নাম : নিলীমা মল্লিক (মহন্ত) স্বামীর নাম: প্রকাশ মহন্ত বাড়ির নং : n0098 বয়স : 31 লিঙ্গ : মহিলা	UHI2019354 ফটো উপলব্ধ	131 নাম : বুলো মোহন্ত স্বামীর নাম: রবি মোহন্ত বাড়ির নং : n0099 বয়স : 66 লিঙ্গ : মহিলা	WB/01/004/228603 ফটো উপলব্ধ	132 নাম : পূর্ণিমা রানী মহন্ত পিতার নাম: গোপাল মহন্ত বাড়ির নং : n0138 বয়স : 32 লিঙ্গ : মহিলা	UHI1639608 ফটো উপলব্ধ
133 নাম : সৌদা মহন্ত স্বামীর নাম: রমনী মহন্ত বাড়ির নং : n0099 বয়স : 40 লিঙ্গ : মহিলা	LZL2819969 ফটো উপলব্ধ	134 নাম : বিক্রম মহন্ত পিতার নাম: বিমল মহন্ত বাড়ির নং : আমবাড়ী বয়স : 22 লিঙ্গ : পুরুষ	UHI2779460 ফটো উপলব্ধ	135 নাম : সবিতা মোহন্ত স্বামীর নাম: বাদল মোহন্ত বাড়ির নং : n0096 বয়স : 53 লিঙ্গ : মহিলা	WB/01/004/228814 ফটো উপলব্ধ
136 নাম : বিমল মোহন্ত পিতার নাম: বিশ্বনাথ মোহন্ত বাড়ির নং : n0097 বয়স : 56 লিঙ্গ : পুরুষ	WB/01/004/228782 ফটো উপলব্ধ	137 নাম : শৈলেন মহন্ত পিতার নাম: ব্রজগোপাল মহন্ত বাড়ির নং : n0097 বয়স : 34 লিঙ্গ : মহিলা	UHI2019305 ফটো উপলব্ধ	138 নাম : প্রকাশ মহন্ত পিতার নাম: কম্পনা মহন্ত বাড়ির নং : n0098 বয়স : 38 লিঙ্গ : পুরুষ	LZL2819415 ফটো উপলব্ধ
139 নাম : মিতুন মহন্ত পিতার নাম: সুনীল মহন্ত বাড়ির নং : n0013 বয়স : 38 লিঙ্গ : পুরুষ	UHI1406453 ফটো উপলব্ধ	140 নাম : রমনী মোহন্ত পিতার নাম: রবি মোহন্ত বাড়ির নং : n0099 বয়স : 51 লিঙ্গ : পুরুষ	WB/01/004/228259 ফটো উপলব্ধ	141 নাম : বিউটি মহন্ত (দেবনাথ) স্বামীর নাম: রঞ্জিত মহন্ত বাড়ির নং : n0099 বয়স : 44 লিঙ্গ : মহিলা	DMY2242790 ফটো উপলব্ধ
142 নাম : সোমা মহন্ত পিতার নাম: রমনী মহন্ত বাড়ির নং : এন00 বয়স : 20 লিঙ্গ : মহিলা	UHI2957728 ফটো উপলব্ধ	143 নাম : চিনুরানী মোহন্ত স্বামীর নাম: গোপাল মোহন্ত বাড়ির নং : n0138 বয়স : 58 লিঙ্গ : মহিলা	WB/01/004/228456 ফটো উপলব্ধ	144 নাম : লক্ষ্মী কান্তা রায় পিতার নাম: করেন্দ্র নাথ রায় বাড়ির নং : n0101 বয়স : 66 লিঙ্গ : পুরুষ	UHI2552966 ফটো উপলব্ধ
145 নাম : নিলিমা রায় স্বামীর নাম: বিষ্ণু রায় বাড়ির নং : n0101 বয়স : 33 লিঙ্গ : মহিলা	UHI1750033 ফটো উপলব্ধ	146 নাম : বিষ্ণু রায় পিতার নাম: লক্ষ্মী কান্তা রায় বাড়ির নং : n0101 বয়স : 41 লিঙ্গ : পুরুষ	LZL2257285 ফটো উপলব্ধ	147 নাম : মনিমা রায় পিতার নাম: তরলন কুমার রায় বাড়ির নং : n0066 বয়স : 27 লিঙ্গ : মহিলা	UHI2318715 ফটো উপলব্ধ
148 নাম : কনোজকুমারী রায় স্বামীর নাম: রাজেশ্বর রায় বাড়ির নং : n0061 বয়স : 83 লিঙ্গ : মহিলা	WB/01/004/228699 ফটো উপলব্ধ	149 নাম : মালতী রায় (দাস) স্বামীর নাম: বিমল রায় বাড়ির নং : n0061 বয়স : 43 লিঙ্গ : মহিলা	UHI1406198 ফটো উপলব্ধ	150 নাম : যোগেন্দ্রনাথ রায় পিতার নাম: জয়নাথ রায় বাড়ির নং : n0066 বয়স : 60 লিঙ্গ : পুরুষ	WB/01/004/228698 ফটো উপলব্ধ

151 নাম : সুমিত্রা রায় স্বামীর নাম: যোগেন্দ্রনাথ রায় বাড়ির নং : n0066 বয়স : 56 লিঙ্গ : মহিলা ফটো উপলব্ধ	WB/01/004/228501	152 নাম : সুবাসিনী রায় স্বামীর নাম: যাত্রা রায় বাড়ির নং : n0066 বয়স : 53 লিঙ্গ : মহিলা ফটো উপলব্ধ	WB/01/004/228499	153 নাম : দশমী রায় স্বামীর নাম: সুবল রায় বাড়ির নং : n0127 বয়স : 83 লিঙ্গ : মহিলা ফটো উপলব্ধ	UHI2588234
154 নাম : জয়মালা রায় পিতার নাম: তপন রায় বাড়ির নং : এন0131 বয়স : 25 লিঙ্গ : মহিলা ফটো উপলব্ধ	UHI2448512	155 নাম : তিমির বর্মন পিতার নাম: গিরেন চন্দ্র বর্মন বাড়ির নং : এন0033 বয়স : 26 লিঙ্গ : পুরুষ ফটো উপলব্ধ	UHI2448405	156 নাম : কম্পনা রায় পিতার নাম: সাবলু রায় বাড়ির নং : এন0145 বয়স : 29 লিঙ্গ : মহিলা ফটো উপলব্ধ	UHI2448504
157 নাম : প্রশান্ত রায় পিতার নাম: পরেশ রায় বাড়ির নং : n0033 বয়স : 43 লিঙ্গ : পুরুষ ফটো উপলব্ধ	LZL2078814	158 নাম : সুশান্ত রায় পিতার নাম: কনক কুমার রায় বাড়ির নং : n0075 বয়স : 35 লিঙ্গ : পুরুষ ফটো উপলব্ধ	UHI1406560	159 নাম : মনিকা রায় স্বামীর নাম: অশোক রায় বাড়ির নং : না বয়স : 33 লিঙ্গ : মহিলা ফটো উপলব্ধ	UHI1735281
160 নাম : সরেন রায় পিতার নাম: মেংয়ারু রায় বাড়ির নং : n0077 বয়স : 63 লিঙ্গ : পুরুষ ফটো উপলব্ধ	WB/01/004/228742	161 নাম : নির্মালা রায় স্বামীর নাম: সরেন রায় বাড়ির নং : n0077 বয়স : 53 লিঙ্গ : মহিলা ফটো উপলব্ধ	WB/01/004/228719	162 নাম : টুঙ্গা রায় স্বামীর নাম: শম্ভু রায় বাড়ির নং : n0078 বয়স : 37 লিঙ্গ : মহিলা ফটো উপলব্ধ	UHI1750017
163 নাম : প্রতিমা রায় স্বামীর নাম: প্রতাপ রায় বাড়ির নং : n0082 বয়স : 52 লিঙ্গ : মহিলা ফটো উপলব্ধ	WB/01/004/228381	164 নাম : সুশীল রায় পিতার নাম: কাশীনাথ রায় বাড়ির নং : n0053 বয়স : 66 লিঙ্গ : পুরুষ ফটো উপলব্ধ	UHI2578649	165 নাম : দীনবালা রায় স্বামীর নাম: সুশীল রায় বাড়ির নং : n0055 বয়স : 71 লিঙ্গ : মহিলা ফটো উপলব্ধ	WB/01/004/228216
166 নাম : নিরঞ্জন রায় পিতার নাম: মঙ্গলু রায় বাড়ির নং : n0057 বয়স : 57 লিঙ্গ : পুরুষ ফটো উপলব্ধ	WB/01/004/228694	167 নাম : নির্মল রায় পিতার নাম: প্রভাত রায় বাড়ির নং : n0051 বয়স : 54 লিঙ্গ : পুরুষ ফটো উপলব্ধ	WB/01/004/228376	168 নাম : প্রশান্ত রায় পিতার নাম: নির্মল রায় বাড়ির নং : এন0000 বয়স : 23 লিঙ্গ : পুরুষ ফটো উপলব্ধ	UHI2709012
169 নাম : পীযুষ রায় পিতার নাম: পুতুল চন্দ্র রায় বাড়ির নং : এন0034 বয়স : 22 লিঙ্গ : পুরুষ ফটো উপলব্ধ	UHI2776342	170 নাম : প্রসেনজিৎ রায় পিতার নাম: অবনী রায় বাড়ির নং : n0073 বয়স : 28 লিঙ্গ : পুরুষ ফটো উপলব্ধ	UHI2130086	171 নাম : লক্ষ্মী রায় স্বামীর নাম: সুশেনচন্দ্র রায় বাড়ির নং : n0065 বয়স : 66 লিঙ্গ : মহিলা ফটো উপলব্ধ	WB/01/004/228639
172 নাম : মাধব রায় পিতার নাম: নলিনী রায় বাড়ির নং : n0012 বয়স : 33 লিঙ্গ : পুরুষ ফটো উপলব্ধ	UHI1639814	173 নাম : প্রদ্যুৎ কুমার রায় পিতার নাম: গৌতম নারায়ণ রায় বাড়ির নং : এন0057 বয়স : 23 লিঙ্গ : পুরুষ ফটো উপলব্ধ	UHI2708923	174 নাম : ডেভিড রায় পিতার নাম: নির্মল কুমার রায় বাড়ির নং : না বয়স : 23 লিঙ্গ : পুরুষ ফটো উপলব্ধ	UHI2708949
175 নাম : মালোবিকা রায় স্বামীর নাম: প্রানজিৎ রায় বাড়ির নং : n0198 বয়স : 34 লিঙ্গ : মহিলা ফটো উপলব্ধ	UHI1628114	176 নাম : সান্তনা রায় পিতার নাম: রমাকান্ত রায় বাড়ির নং : এন0110 বয়স : 23 লিঙ্গ : মহিলা ফটো উপলব্ধ	UHI2708865	177 নাম : শতাব্দী রায় পিতার নাম: ভবানন্দ রায় বাড়ির নং : নং 0112 বয়স : 22 লিঙ্গ : মহিলা ফটো উপলব্ধ	UHI2802379
178 নাম : ভাস্কর রায় পিতার নাম: পরিতোষ রায় বাড়ির নং : ফু বয়স : 25 লিঙ্গ : পুরুষ ফটো উপলব্ধ	UHI2478048	179 নাম : বিমান রায় পিতার নাম: হেমন্ত রায় বাড়ির নং : n0115 বয়স : 43 লিঙ্গ : পুরুষ ফটো উপলব্ধ	LZL2078327	180 নাম : রতন রায় পিতার নাম: সমারু রায় বাড়ির নং : n0116 বয়স : 57 লিঙ্গ : পুরুষ ফটো উপলব্ধ	UHI2931665

181 নাম : নিরোবালা রায় স্বামীর নাম: পিরিশচন্দ্র রায় বাড়ির নং : n0122 বয়স : 82 লিঙ্গ : মহিলা	UHI3087004 ফটো উপলব্ধ	182 নাম : মেগেনচন্দ্র রায় পিতার নাম: মহেন্দ্র রায় বাড়ির নং : n0125 বয়স : 63 লিঙ্গ : পুরুষ	UHI2585529 ফটো উপলব্ধ	183 নাম : শেফালী রায় স্বামীর নাম: মেগেন রায় বাড়ির নং : n0125 বয়স : 57 লিঙ্গ : মহিলা	WB/01/004/228458 ফটো উপলব্ধ
184 নাম : প্রবাল রায় পিতার নাম: দীলিপ রায় বাড়ির নং : নং000 বয়স : 25 লিঙ্গ : পুরুষ	UHI2805869 ফটো উপলব্ধ	185 নাম : প্রিয়াংকা রায় পিতার নাম: পার্থ রায় বাড়ির নং : আমবারী বয়স : 20 লিঙ্গ : মহিলা	UHI2920619 ফটো উপলব্ধ	186 নাম : রাধিকা রায় পিতার নাম: চানমোহন রায় বাড়ির নং : নং000 বয়স : 21 লিঙ্গ : মহিলা	UHI2870681 ফটো উপলব্ধ
187 নাম : ডলি রায় স্বামীর নাম: পরিমল রায় বাড়ির নং : n0049 বয়স : 47 লিঙ্গ : মহিলা	UHI1538479 ফটো উপলব্ধ	188 নাম : প্রমিলা রায় দাস স্বামীর নাম: কমল রায় বাড়ির নং : এন000 বয়স : 25 লিঙ্গ : মহিলা	UHI2890929 ফটো উপলব্ধ	189 নাম : কৃষ্ণা রায় স্বামীর নাম: যতিন রায় বাড়ির নং : n0088 বয়স : 58 লিঙ্গ : মহিলা	WB/01/004/228204 ফটো উপলব্ধ
190 নাম : শান্তি রায় স্বামীর নাম: মহেশ রায় বাড়ির নং : n0089 বয়স : 59 লিঙ্গ : মহিলা	WB/01/004/228504 ফটো উপলব্ধ	191 নাম : নিতাই রায় পিতার নাম: মহেশ রায় বাড়ির নং : n0089 বয়স : 31 লিঙ্গ : পুরুষ	UHI1749910 ফটো উপলব্ধ	192 নাম : রাজমোহন রায় পিতার নাম: হরেন্দ্র রায় বাড়ির নং : n0023 বয়স : 69 লিঙ্গ : পুরুষ	WB/01/004/228468 ফটো উপলব্ধ
193 নাম : মন্তোষ রায় পিতার নাম: মদন রায় বাড়ির নং : n0104 বয়স : 39 লিঙ্গ : পুরুষ	LZL2344158 ফটো উপলব্ধ	194 নাম : অঞ্জনা রায় পিতার নাম: সারদ রায় বাড়ির নং : N0065 বয়স : 30 লিঙ্গ : মহিলা	UHI1870211 ফটো উপলব্ধ	195 নাম : দিপালী রায় স্বামীর নাম: মানিক রায় বাড়ির নং : n0103 বয়স : 41 লিঙ্গ : মহিলা	LZL2257434 ফটো উপলব্ধ
196 নাম : মদনচন্দ্র রায় পিতার নাম: সতীশ রায় বাড়ির নং : n0104 বয়স : 64 লিঙ্গ : পুরুষ	WB/01/004/228677 ফটো উপলব্ধ	197 নাম : বিক্রম রায় পিতার নাম: সমীর রায় বাড়ির নং : এন0029 বয়স : 22 লিঙ্গ : পুরুষ	UHI2797033 ফটো উপলব্ধ	198 নাম : কর্নকুমার রায় পিতার নাম: রাজকুমার রায় বাড়ির নং : n0087 বয়স : 66 লিঙ্গ : পুরুষ	WB/01/004/228140 ফটো উপলব্ধ
199 নাম : যতিন রায় পিতার নাম: মহেন্দ্র রায় বাড়ির নং : n0088 বয়স : 63 লিঙ্গ : পুরুষ	WB/01/004/228755 ফটো উপলব্ধ	200 নাম : শব্দু রায় পিতার নাম: প্রদীপ রায় বাড়ির নং : n0078 বয়স : 42 লিঙ্গ : পুরুষ	LZL2558872 ফটো উপলব্ধ	201 নাম : মিহির রায় পিতার নাম: প্রভাত রায় বাড়ির নং : n0079 বয়স : 30 লিঙ্গ : পুরুষ	UHI1876523 ফটো উপলব্ধ
202 নাম : প্রকাশ রায় পিতার নাম: প্যারীমোহন রায় বাড়ির নং : n0080 বয়স : 46 লিঙ্গ : পুরুষ	LZL1510387 ফটো উপলব্ধ	203 নাম : উজ্জল রায় পিতার নাম: সুশীল রায় বাড়ির নং : n0053 বয়স : 33 লিঙ্গ : পুরুষ	UHI1749902 ফটো উপলব্ধ	204 নাম : বাবলু রায় পিতার নাম: খগেন রায় বাড়ির নং : n0055 বয়স : 59 লিঙ্গ : পুরুষ	WB/01/004/228029 ফটো উপলব্ধ
205 নাম : কবিনাথ রায় পিতার নাম: পরেশ চন্দ্র রায় বাড়ির নং : n0056 বয়স : 80 লিঙ্গ : পুরুষ	UHI2774164 ফটো উপলব্ধ	206 নাম : চঞ্চল রায় পিতার নাম: সরেন রায় বাড়ির নং : নং000 বয়স : 23 লিঙ্গ : পুরুষ	UHI2870830 ফটো উপলব্ধ	207 নাম : অঞ্জলী রায় স্বামীর নাম: বিপুল রায় বাড়ির নং : n0056 বয়স : 42 লিঙ্গ : মহিলা	LZL2819753 ফটো উপলব্ধ
208 নাম : দেবীকা রায় পিতার নাম: কমল রায় বাড়ির নং : এন0056 বয়স : 22 লিঙ্গ : মহিলা	UHI2876829 ফটো উপলব্ধ	209 নাম : মাধব রায় পিতার নাম: শশীমোহন রায় বাড়ির নং : n0058 বয়স : 41 লিঙ্গ : পুরুষ	LZL2257293 ফটো উপলব্ধ	210 নাম : বিনোদিনী রায় স্বামীর নাম: নরেশ চন্দ্র রায় বাড়ির নং : n0123 বয়স : 69 লিঙ্গ : মহিলা	LZL2079150 ফটো উপলব্ধ

211 নাম : ললিতা রায় স্বামীর নাম: কনক রায় বাড়ির নং : n0075 বয়স : 57 লিঙ্গ : মহিলা ফটো উপলব্ধ	WB/01/004/228406	212 নাম : গণেশ চন্দ্র রায় পিতার নাম: রমেশ চন্দ্র রায় বাড়ির নং : n0100 বয়স : 66 লিঙ্গ : পুরুষ ফটো উপলব্ধ	UHI2688299	213 নাম : জগবন্ধু রায় পিতার নাম: পুণেশ্বর রায় বাড়ির নং : n0044 বয়স : 41 লিঙ্গ : পুরুষ ফটো উপলব্ধ	LZL2819746
214 নাম : রঞ্জন রায় পিতার নাম: চরুচন্দ্র রায় বাড়ির নং : n0045 বয়স : 44 লিঙ্গ : পুরুষ ফটো উপলব্ধ	LZL2819837	215 নাম : কমল রায় পিতার নাম: করেন্দ্র নাথ রায় বাড়ির নং : n0047 বয়স : 43 লিঙ্গ : পুরুষ ফটো উপলব্ধ	LZL2343960	216 নাম : উমেশচন্দ্র রায় পিতার নাম: উপেন্দ্র রায় বাড়ির নং : n0048 বয়স : 66 লিঙ্গ : পুরুষ ফটো উপলব্ধ	WB/01/004/228696
217 নাম : ময়না রায় স্বামীর নাম: পরেশ রায় বাড়ির নং : n0048 বয়স : 58 লিঙ্গ : মহিলা ফটো উপলব্ধ	WB/01/004/228785	218 নাম : কার্তিক রায় পিতার নাম: বিপিন রায় বাড়ির নং : n0048 বয়স : 56 লিঙ্গ : পুরুষ ফটো উপলব্ধ	WB/01/004/228764	219 নাম : প্রসেনজিৎ রায় পিতার নাম: কার্তিক রায় বাড়ির নং : n0048 বয়স : 32 লিঙ্গ : পুরুষ ফটো উপলব্ধ	UHI1639855
220 নাম : চিত্তরঞ্জন রায় পিতার নাম: যতীন রায় বাড়ির নং : n0088 বয়স : 35 লিঙ্গ : পুরুষ ফটো উপলব্ধ	UHI1406529	221 নাম : কম্পনা রায় স্বামীর নাম: করুনা রায় বাড়ির নং : n0100 বয়স : 52 লিঙ্গ : মহিলা ফটো উপলব্ধ	WB/01/004/228218	222 নাম : সৌমিতা রয় পিতার নাম: সুবীর রয় বাড়ির নং : nং000 বয়স : 21 লিঙ্গ : মহিলা ফটো উপলব্ধ	UHI2870632
223 নাম : হিরোজ রায় পিতার নাম: হরেন্দ্র নাথ রায় বাড়ির নং : n0038 বয়স : 46 লিঙ্গ : পুরুষ ফটো উপলব্ধ	LZL2343697	224 নাম : সরোজ রায় পিতার নাম: হরেন্দ্র নাথ রায় বাড়ির নং : n0038 বয়স : 42 লিঙ্গ : পুরুষ ফটো উপলব্ধ	LZL2078913	225 নাম : বীরেন্দ্রনাথ রায় পিতার নাম: ভবেন্দ্র রায় বাড়ির নং : n0039 বয়স : 61 লিঙ্গ : পুরুষ ফটো উপলব্ধ	WB/01/004/228169
226 নাম : বিকি রায় পিতার নাম: কল্যাণ চন্দ্র রায় বাড়ির নং : এন0012 বয়স : 22 লিঙ্গ : পুরুষ ফটো উপলব্ধ	UHI2876787	227 নাম : চন্দন রায় পিতার নাম: কল্যাণ চন্দ্র রায় বাড়ির নং : এন0012 বয়স : 24 লিঙ্গ : পুরুষ ফটো উপলব্ধ	UHI2876779	228 নাম : চিরঞ্জিৎ রায় পিতার নাম: চন্দন রায় বাড়ির নং : N0086 বয়স : 24 লিঙ্গ : পুরুষ ফটো উপলব্ধ	UHI2642700
229 নাম : শুরুরা রায় স্বামীর নাম: পার্থ রায় বাড়ির নং : n0154 বয়স : 41 লিঙ্গ : মহিলা ফটো উপলব্ধ	LZL2558948	230 নাম : বেবি রায় স্বামীর নাম: দিলীপ রায় বাড়ির নং : n0052 বয়স : 45 লিঙ্গ : মহিলা ফটো উপলব্ধ	LZL2343200	231 নাম : মমতা রায় পিতার নাম: রসিক রায় বাড়ির নং : n0064 বয়স : 35 লিঙ্গ : মহিলা ফটো উপলব্ধ	UHI1750041
232 নাম : সুশেনচন্দ্র রায় পিতার নাম: ভইনাথ রায় বাড়ির নং : n0065 বয়স : 72 লিঙ্গ : পুরুষ ফটো উপলব্ধ	WB/01/004/228296	233 নাম : সুজন রায় পিতার নাম: সুনীল রায় বাড়ির নং : না বয়স : 23 লিঙ্গ : পুরুষ ফটো উপলব্ধ	UHI2708881	234 নাম : নলিনী রায় পিতার নাম: যোগেন রায় বাড়ির নং : n0012 বয়স : 63 লিঙ্গ : পুরুষ ফটো উপলব্ধ	WB/01/004/228667
235 নাম : কম্পনা রায় স্বামীর নাম: ভবানন্দ রায় বাড়ির নং : n0113 বয়স : 39 লিঙ্গ : মহিলা ফটো উপলব্ধ	UHI1364314	236 নাম : অখিল রায় পিতার নাম: হেমন্ত রায় বাড়ির নং : n0115 বয়স : 51 লিঙ্গ : পুরুষ ফটো উপলব্ধ	UHI2543908	237 নাম : সুতপা কাষী স্বামীর নাম: চিরঞ্জিৎ রায় বাড়ির নং : 000 বয়স : 28 লিঙ্গ : মহিলা ফটো উপলব্ধ	UHI2321560
238 নাম : শান্তি রায় স্বামীর নাম: পুণেশ্বর রায় বাড়ির নং : n0044 বয়স : 71 লিঙ্গ : মহিলা ফটো উপলব্ধ	LZL2343283	239 নাম : মনোজ রায় পিতার নাম: সেলুক রায় বাড়ির নং : n0025 বয়স : 47 লিঙ্গ : পুরুষ ফটো উপলব্ধ	LZL1510106	240 নাম : কনক রায় পিতার নাম: সালুক রায় বাড়ির নং : n0025 বয়স : 39 লিঙ্গ : পুরুষ ফটো উপলব্ধ	LZL2761799

241 নাম : পিনাকী রায় পিতার নাম: মনোমোহন রায় বাড়ির নং : n0083 বয়স : 29 লিঙ্গ : পুরুষ	UHI2019289 ফটো উপলব্ধ	242 নাম : ফুলকুমারী রায় স্বামীর নাম: খগেশ্বর রায় বাড়ির নং : n0026 বয়স : 72 লিঙ্গ : মহিলা	WB/01/004/228709 ফটো উপলব্ধ	243 নাম : তরলীকান্ত রায় পিতার নাম: করেশ্বর রায় বাড়ির নং : n0100 বয়স : 62 লিঙ্গ : পুরুষ	UHI2764470 ফটো উপলব্ধ
244 নাম : দিপক রায় পিতার নাম: চারু চন্দ্র রায় বাড়ির নং : 213 বয়স : 53 লিঙ্গ : পুরুষ	LZL0448605 ফটো উপলব্ধ	245 নাম : মোনালিসা রায় মায়ের নাম: আরতী রায় বাড়ির নং : N0132 বয়স : 24 লিঙ্গ : মহিলা	UHI2642999 ফটো উপলব্ধ	246 নাম : লতিকা রায় স্বামীর নাম: মানিক রায় বাড়ির নং : n0217 বয়স : 44 লিঙ্গ : মহিলা	LZL2076230 ফটো উপলব্ধ
247 নাম : খুকীবালা রায় স্বামীর নাম: সেলুক রায় বাড়ির নং : n0025 বয়স : 75 লিঙ্গ : মহিলা	WB/01/004/228336 ফটো উপলব্ধ	248 নাম : অমল রায় পিতার নাম: কামিনী রায় বাড়ির নং : n0024 বয়স : 40 লিঙ্গ : পুরুষ	LZL2343267 ফটো উপলব্ধ	249 নাম : স্বদেশ চন্দ্র রায় পিতার নাম: কচুয়া রায় বাড়ির নং : N000 বয়স : 59 লিঙ্গ : পুরুষ	UHI2672731 ফটো উপলব্ধ
250 নাম : জুতিকা রায় স্বামীর নাম: স্বপন কুমার রায় বাড়ির নং : n0052 বয়স : 40 লিঙ্গ : মহিলা	LZL2764900 ফটো উপলব্ধ	251 নাম : স্বর্নবালা রায় স্বামীর নাম: ভীমচরন রায় বাড়ির নং : n0068 বয়স : 71 লিঙ্গ : মহিলা	WB/01/004/228627 ফটো উপলব্ধ	252 নাম : কাঞ্চন রায় পিতার নাম: মেঘেন রায় বাড়ির নং : n0100 বয়স : 32 লিঙ্গ : পুরুষ	UHI1639947 ফটো উপলব্ধ
253 নাম : সোনা রায় স্বামীর নাম: অনিল রায় বাড়ির নং : n0050 বয়স : 45 লিঙ্গ : মহিলা	UHI2578847 ফটো উপলব্ধ	254 নাম : লাভলী রায় পিতার নাম: মহিত রায় বাড়ির নং : N000 বয়স : 24 লিঙ্গ : মহিলা	UHI2657211 ফটো উপলব্ধ	255 নাম : প্রকাশ রায় পিতার নাম: চিত্তরঞ্জন রায় বাড়ির নং : n0184 বয়স : 37 লিঙ্গ : পুরুষ	LZL2761880 ফটো উপলব্ধ
256 নাম : অনিতা রায় স্বামীর নাম: মনোরঞ্জন রায় বাড়ির নং : n0032 বয়স : 44 লিঙ্গ : মহিলা	LZL2079176 ফটো উপলব্ধ	257 নাম : বিক্রম রায় পিতার নাম: সন্তোষ কুমার রায় বাড়ির নং : n0070 বয়স : 30 লিঙ্গ : পুরুষ	UHI1876507 ফটো উপলব্ধ	258 নাম : মুক্তা রায় পিতার নাম: মেঘেন রায় বাড়ির নং : n0100 বয়স : 35 লিঙ্গ : মহিলা	UHI1639780 ফটো উপলব্ধ
259 নাম : দ্বীপেন রায় পিতার নাম: কামিনী রায় বাড়ির নং : n0076 বয়স : 45 লিঙ্গ : পুরুষ	LZL1459122 ফটো উপলব্ধ	260 নাম : সৌরভ রায় পিতার নাম: বিধান রায় বাড়ির নং : এন0107 বয়স : 25 লিঙ্গ : পুরুষ	UHI2448611 ফটো উপলব্ধ	261 নাম : চম্পা রায় পিতার নাম: ভবেন্দ্র নাথ রায় বাড়ির নং : না বয়স : 30 লিঙ্গ : মহিলা	UHI1858679 ফটো উপলব্ধ
262 নাম : দীলিপ রায় পিতার নাম: লালমোহন রায় বাড়ির নং : n0084 বয়স : 58 লিঙ্গ : পুরুষ	WB/01/004/228791 ফটো উপলব্ধ	263 নাম : ডেমি রায় স্বামীর নাম: দিলীপ রায় বাড়ির নং : n0084 বয়স : 50 লিঙ্গ : মহিলা	LZL2343507 ফটো উপলব্ধ	264 নাম : চন্দন রায় পিতার নাম: চারু চন্দ্র রায় বাড়ির নং : n0086 বয়স : 43 লিঙ্গ : পুরুষ	LZL2078681 ফটো উপলব্ধ
265 নাম : মেনকা রায় স্বামীর নাম: উমেশ রায় বাড়ির নং : n0102 বয়স : 69 লিঙ্গ : মহিলা	WB/01/004/228203 ফটো উপলব্ধ	266 নাম : বিপ্লব রায় পিতার নাম: পরিতোষ রায় বাড়ির নং : এন0031 বয়স : 22 লিঙ্গ : পুরুষ	UHI2810927 ফটো উপলব্ধ	267 নাম : সুমিত্রা রায় স্বামীর নাম: সুশীল রায় বাড়ির নং : n0053 বয়স : 57 লিঙ্গ : মহিলা	WB/01/004/228488 ফটো উপলব্ধ
268 নাম : মাল্পি রায় স্বামীর নাম: মাধব রায় বাড়ির নং : n0056 বয়স : 31 লিঙ্গ : মহিলা	UHI1876689 ফটো উপলব্ধ	269 নাম : সঙ্গিতা রায় সরকার স্বামীর নাম: উজ্জ্বল রায় বাড়ির নং : এন000 বয়স : 24 লিঙ্গ : মহিলা	UHI2890986 ফটো উপলব্ধ	270 নাম : অমর্ত্য বর্মন মায়ের নাম: তাপসী রায় বর্মন বাড়ির নং : এন0033 বয়স : 23 লিঙ্গ : পুরুষ	UHI2778942 ফটো উপলব্ধ

271	LZL2558880	নাম : সমীর রায় পিতার নাম: কনক রায় বাড়ির নং : n0075 বয়স : 39 লিঙ্গ : পুরুষ	ফটো উপলব্ধ	272	UHI2708956	নাম : কৌশিক রায় পিতার নাম: স্বদেশ চন্দ্র রায় বাড়ির নং : 02541 বয়স : 26 লিঙ্গ : পুরুষ	ফটো উপলব্ধ	273	UHI2448645	নাম : পূর্ণিমা মহন্ত রায় স্বামীর নাম: বিকাশ রায় বাড়ির নং : এন0091 বয়স : 27 লিঙ্গ : মহিলা	ফটো উপলব্ধ
274	UHI2456051	নাম : উৎপল রায় পিতার নাম: কর্ন রায় বাড়ির নং : এন0087 বয়স : 25 লিঙ্গ : পুরুষ	ফটো উপলব্ধ	275	UHI2322261	নাম : বিপ্লব রায় পিতার নাম: বীরেন্দ্র নাথ রায় বাড়ির নং : n0060 বয়স : 28 লিঙ্গ : পুরুষ	ফটো উপলব্ধ	276	UHI2456069	নাম : কৃষ্ণা বর্মন রায় স্বামীর নাম: রাজু রায় বাড়ির নং : এন0137 বয়স : 27 লিঙ্গ : মহিলা	ফটো উপলব্ধ
277	LZL2257533	নাম : গুঞ্জরা রায় স্বামীর নাম: নির্মল রায় বাড়ির নং : n0051 বয়স : 42 লিঙ্গ : মহিলা	ফটো উপলব্ধ	278	WB/01/004/228391	নাম : সুভদ্রা রায় স্বামীর নাম: নন্দেশ্বর রায় বাড়ির নং : n0052 বয়স : 76 লিঙ্গ : মহিলা	ফটো উপলব্ধ	279	UHI2807980	নাম : পূজা রায় পিতার নাম: কমল রায় বাড়ির নং : আমবাড়ী বয়স : 22 লিঙ্গ : মহিলা	ফটো উপলব্ধ
280	WB/01/004/228815	নাম : চেলটি রায় স্বামীর নাম: রাজকুমার রায় বাড়ির নং : n0087 বয়স : 91 লিঙ্গ : মহিলা	ফটো উপলব্ধ	281	UHI1406537	নাম : মিতুন রায় পিতার নাম: কর্নকুমার রায় বাড়ির নং : n0087 বয়স : 38 লিঙ্গ : পুরুষ	ফটো উপলব্ধ	282	UHI1876697	নাম : রীতা রায় (মোহন্ত) স্বামীর নাম: মিতুন রায় বাড়ির নং : n0087 বয়স : 31 লিঙ্গ : মহিলা	ফটো উপলব্ধ
283	LZL1510262	নাম : দীপালী রায় স্বামীর নাম: কর্ন রায় বাড়ির নং : n0087 বয়স : 55 লিঙ্গ : মহিলা	ফটো উপলব্ধ	284	UHI1406115	নাম : দিগম্বর রায় পিতার নাম: মানুনাথ রায় বাড়ির নং : n0190 বয়স : 34 লিঙ্গ : পুরুষ	ফটো উপলব্ধ	285	WB/01/004/228144	নাম : চন্দনা রায় স্বামীর নাম: ধীরেন রায় বাড়ির নং : n0056 বয়স : 61 লিঙ্গ : মহিলা	ফটো উপলব্ধ
286	WB/01/004/228462	নাম : বীনা রায় স্বামীর নাম: বিমল রায় বাড়ির নং : n0072 বয়স : 59 লিঙ্গ : মহিলা	ফটো উপলব্ধ	287	LZL1510536	নাম : অতুলচন্দ্র রায় পিতার নাম: রাজেন্দ্র রায় বাড়ির নং : n0036 বয়স : 66 লিঙ্গ : পুরুষ	ফটো উপলব্ধ	288	UHI1406156	নাম : অঞ্জন রায় পিতার নাম: বিমল রায় বাড়ির নং : n0072 বয়স : 35 লিঙ্গ : পুরুষ	ফটো উপলব্ধ
289	WB/01/004/228225	নাম : সমারী রায় স্বামীর নাম: অনিল রায় বাড়ির নং : n0073 বয়স : 66 লিঙ্গ : মহিলা	ফটো উপলব্ধ	290	WB/01/004/228825	নাম : শিরীবালা রায় স্বামীর নাম: দীনেশ্বর রায় বাড়ির নং : n0074 বয়স : 76 লিঙ্গ : মহিলা	ফটো উপলব্ধ	291	UHI2852580	নাম : নির্মল কুমার রায় পিতার নাম: ভবেন রায় বাড়ির নং : n0072 বয়স : 59 লিঙ্গ : পুরুষ	ফটো উপলব্ধ
292	UHI2554475	নাম : রতিকা রায় স্বামীর নাম: প্রভাত রায় বাড়ির নং : n0036 বয়স : 56 লিঙ্গ : মহিলা	ফটো উপলব্ধ	293	UHI2322162	নাম : দীপক রায় পিতার নাম: সাবলু রায় বাড়ির নং : n0145 বয়স : 28 লিঙ্গ : পুরুষ	ফটো উপলব্ধ	294	UHI2448587	নাম : বুলবুল রায় পিতার নাম: দিলীপ রায় বাড়ির নং : এন0052 বয়স : 25 লিঙ্গ : পুরুষ	ফটো উপলব্ধ
295	UHI2798031	নাম : পল্লবী রায় পিতার নাম: পরিমল রায় বাড়ির নং : আমবাড়ী বয়স : 22 লিঙ্গ : মহিলা	ফটো উপলব্ধ	296	UHI2708980	নাম : বিপুল রায় পিতার নাম: কমল রায় বাড়ির নং : এন0071 বয়স : 24 লিঙ্গ : পুরুষ	ফটো উপলব্ধ	297	UHI2322295	নাম : নিরঞ্জন রায় পিতার নাম: দীলীপ রায় বাড়ির নং : n0052 বয়স : 29 লিঙ্গ : পুরুষ	ফটো উপলব্ধ
298	LZL1429521	নাম : মীরা রায় স্বামীর নাম: ধনেশ্বর রায় বাড়ির নং : n0208 বয়স : 48 লিঙ্গ : মহিলা	ফটো উপলব্ধ	299	LZL1433531	নাম : অশোক কুমার রায় পিতার নাম: দুর্ধবর রায় বাড়ির নং : n0059 বয়স : 44 লিঙ্গ : পুরুষ	ফটো উপলব্ধ	300	UHI1749852	নাম : সঞ্জিত রায় পিতার নাম: চারু চন্দ্র রায় বাড়ির নং : n0060 বয়স : 32 লিঙ্গ : পুরুষ	ফটো উপলব্ধ

301 নাম : কনিকা রায় স্বামীর নাম: বিমল রায় বাড়ির নং : n0196 বয়স : 42 লিঙ্গ : মহিলা	LZL2075109 ফটো উপলব্ধ	302 নাম : নন্দরানী রায় পিতার নাম: প্রভাতচন্দ্র রায় বাড়ির নং : n0051 বয়স : 45 লিঙ্গ : মহিলা	UHI1406131 ফটো উপলব্ধ	# 303 নাম : প্রতিমা রানি রায় স্বামীর নাম: জগবন্ধু রায় বাড়ির নং : n0197 বয়স : 36 লিঙ্গ : মহিলা	UHI1311992 ফটো উপলব্ধ
304 নাম : কমল রায় পিতার নাম: কবিনাথ রায় বাড়ির নং : n0056 বয়স : 48 লিঙ্গ : পুরুষ	LZL2343218 ফটো উপলব্ধ	305 নাম : কানু রায় পিতার নাম: রমানাথ রায় বাড়ির নং : n0071 বয়স : 86 লিঙ্গ : পুরুষ	WB/01/004/228704 ফটো উপলব্ধ	306 নাম : অনিলচন্দ্র রায় পিতার নাম: বিদ্যানাথ রায় বাড়ির নং : n0073 বয়স : 71 লিঙ্গ : পুরুষ	WB/01/004/228049 ফটো উপলব্ধ
307 নাম : চারুবালা রায় স্বামীর নাম: অতুল রায় বাড়ির নং : n0036 বয়স : 61 লিঙ্গ : মহিলা	WB/01/004/228715 ফটো উপলব্ধ	308 নাম : গীতা রায় বর্মন স্বামীর নাম: অজয় রায় বাড়ির নং : n0036 বয়স : 32 লিঙ্গ : মহিলা	UHI2019388 ফটো উপলব্ধ	309 নাম : অনুকুল রায় পিতার নাম: অতুল রায় বাড়ির নং : n0036 বয়স : 34 লিঙ্গ : পুরুষ	UHI1639848 ফটো উপলব্ধ
310 নাম : শ্যামল রায় পিতার নাম: প্রদীপ রায় বাড়ির নং : n0078 বয়স : 36 লিঙ্গ : পুরুষ	UHI1406578 ফটো উপলব্ধ	311 নাম : পার্থ রায় পিতার নাম: প্যারীমোহন রায় বাড়ির নং : n0080 বয়স : 49 লিঙ্গ : পুরুষ	WB/01/004/228235 ফটো উপলব্ধ	312 নাম : প্রদীপ রায় পিতার নাম: প্যারীমোহন রায় বাড়ির নং : n0081 বয়স : 59 লিঙ্গ : পুরুষ	WB/01/004/228288 ফটো উপলব্ধ
313 নাম : অলোকা রায় স্বামীর নাম: প্রদীপ রায় বাড়ির নং : n0081 বয়স : 48 লিঙ্গ : মহিলা	WB/01/004/234353 ফটো উপলব্ধ	314 নাম : ধীরেন রায় পিতার নাম: পরেশ রায় বাড়ির নং : n0056 বয়স : 66 লিঙ্গ : পুরুষ	WB/01/004/228479 ফটো উপলব্ধ	315 নাম : মাধব রায় পিতার নাম: ধীরেন্দ্র নাথ রায় বাড়ির নং : n0056 বয়স : 34 লিঙ্গ : পুরুষ	UHI1876614 ফটো উপলব্ধ
316 নাম : শশীমোহন রায় পিতার নাম: নুপেন রায় বাড়ির নং : n0058 বয়স : 66 লিঙ্গ : পুরুষ	WB/01/004/228607 ফটো উপলব্ধ	317 নাম : পঙ্কজ রায় পিতার নাম: বাবলু রায় বাড়ির নং : এন0000 বয়স : 24 লিঙ্গ : পুরুষ	UHI2709020 ফটো উপলব্ধ	318 নাম : ধৈর্যেন রায় পিতার নাম: প্রভাত রায় বাড়ির নং : n0005 বয়স : 50 লিঙ্গ : পুরুষ	UHI3020674 ফটো উপলব্ধ
319 নাম : বলি রায় স্বামীর নাম: কমল রায় বাড়ির নং : n0202 বয়স : 37 লিঙ্গ : মহিলা	LZL2819720 ফটো উপলব্ধ	320 নাম : চিত্তরঞ্জন রায় পিতার নাম: খৈচন রায় বাড়ির নং : n0182 বয়স : 64 লিঙ্গ : পুরুষ	UHI2546653 ফটো উপলব্ধ	321 নাম : সরোদিনী রায় স্বামীর নাম: অতুল রায় বাড়ির নং : n0073 বয়স : 71 লিঙ্গ : মহিলা	UHI2596963 ফটো উপলব্ধ
322 নাম : রাধারানী রায় স্বামীর নাম: খগেন মজুমদার বাড়ির নং : n0026 বয়স : 36 লিঙ্গ : মহিলা	UHI1313097 ফটো উপলব্ধ	323 নাম : রিংকু রায় স্বামীর নাম: দুলাল চন্দ্র রায় বাড়ির নং : n0086 বয়স : 38 লিঙ্গ : মহিলা	UHI0354118 ফটো উপলব্ধ	324 নাম : বুল্লি রায় স্বামীর নাম: মনীষ রায় বাড়ির নং : আমবাড়ী বয়স : 28 লিঙ্গ : মহিলা	UHI2124592 ফটো উপলব্ধ
325 নাম : মধু রায় স্বামীর নাম: কর্ন রায় বাড়ির নং : n0087 বয়স : 59 লিঙ্গ : মহিলা	WB/01/004/228154 ফটো উপলব্ধ	326 নাম : মিঠুন রায় পিতার নাম: যোগেন্দ্রনাথ রায় বাড়ির নং : n0075 বয়স : 41 লিঙ্গ : পুরুষ	UHI1406099 ফটো উপলব্ধ	327 নাম : অঞ্জনা রায় স্বামীর নাম: মিঠুন রায় বাড়ির নং : n0075 বয়স : 32 লিঙ্গ : মহিলা	UHI1750025 ফটো উপলব্ধ
328 নাম : বিপ্লব রায় পিতার নাম: প্রদীপ রায় বাড়ির নং : N000 বয়স : 24 লিঙ্গ : পুরুষ	UHI2647279 ফটো উপলব্ধ	329 নাম : ভারতী রায় স্বামীর নাম: কামিনী রায় বাড়ির নং : n0076 বয়স : 66 লিঙ্গ : মহিলা	WB/01/004/228531 ফটো উপলব্ধ	330 নাম : বর্না রায় স্বামীর নাম: দ্বীপেন রায় বাড়ির নং : n0076 বয়স : 32 লিঙ্গ : মহিলা	UHI1639517 ফটো উপলব্ধ

331 নাম : প্রদীপ রায় পিতার নাম: ঘেংয়ারু রায় বাড়ির নং : n0078 বয়স : 71 লিঙ্গ : পুরুষ ফটো উপলব্ধ	WB/01/004/228103	332 নাম : রুপালী রায় পিতার নাম: তাপস রায় বাড়ির নং : নুফ বয়স : 25 লিঙ্গ : মহিলা ফটো উপলব্ধ	UHI2478006	333 নাম : প্রসন্ন বালা রায় স্বামীর নাম: কেচুয়া রায় বাড়ির নং : N000 বয়স : 86 লিঙ্গ : মহিলা ফটো উপলব্ধ	UHI2672954
334 নাম : ছবিতা রায় স্বামীর নাম: অরুণ রায় বাড়ির নং : 19 বয়স : 24 লিঙ্গ : মহিলা ফটো উপলব্ধ	UHI2800449	335 নাম : গোবিন্দ মহন্ত পিতার নাম: ললিত মহন্ত বাড়ির নং : n0052 বয়স : 36 লিঙ্গ : পুরুষ ফটো উপলব্ধ	UHI1312867	336 নাম : লক্ষী রায় স্বামীর নাম: কমল রায় বাড়ির নং : n0056 বয়স : 45 লিঙ্গ : মহিলা ফটো উপলব্ধ	LZL2344042
337 নাম : ভাস্কর রায় পিতার নাম: গৌতম নারায়ন রায় বাড়ির নং : n0057 বয়স : 30 লিঙ্গ : পুরুষ ফটো উপলব্ধ	UHI1876515	338 নাম : অমিতা রায় স্বামীর নাম: শশীমোহন রায় বাড়ির নং : n0058 বয়স : 59 লিঙ্গ : মহিলা ফটো উপলব্ধ	WB/01/004/228338	339 নাম : স্বপ্না রায় স্বামীর নাম: বীরেন রায় বাড়ির নং : n0060 বয়স : 50 লিঙ্গ : মহিলা ফটো উপলব্ধ	WB/01/004/228521
340 নাম : জ্যোৎস্না রায় পিতার নাম: শিবিন্দ্র রায় বাড়ির নং : n0060 বয়স : 55 লিঙ্গ : মহিলা ফটো উপলব্ধ	WB/01/004/228340	341 নাম : অঙ্কিতা রায় পিতার নাম: দিলীপ রায় বাড়ির নং : n0084 বয়স : 27 লিঙ্গ : মহিলা ফটো উপলব্ধ	UHI2322188	342 নাম : মানিক রায় পিতার নাম: মনোজ রায় বাড়ির নং : এন0025 বয়স : 25 লিঙ্গ : পুরুষ ফটো উপলব্ধ	UHI2448553
343 নাম : জবা রায় স্বামীর নাম: দ্বীপেন রায় বাড়ির নং : n0026 বয়স : 29 লিঙ্গ : মহিলা ফটো উপলব্ধ	UHI2322212	344 নাম : রত্না রায় স্বামীর নাম: ধৈর্যেন রায় বাড়ির নং : n0005 বয়স : 41 লিঙ্গ : মহিলা ফটো উপলব্ধ	LZL2257541	345 নাম : পুতুল চন্দ্র রায় পিতার নাম: রাজেন রায় বাড়ির নং : n0034 বয়স : 54 লিঙ্গ : পুরুষ ফটো উপলব্ধ	WB/01/004/228241
346 নাম : অপু রায় পিতার নাম: অনিল চন্দ্র রায় বাড়ির নং : n0073 বয়স : 44 লিঙ্গ : পুরুষ ফটো উপলব্ধ	LZL1459320	347 নাম : তাপসী রায় স্বামীর নাম: বিজয় রায় বাড়ির নং : n0036 বয়স : 44 লিঙ্গ : মহিলা ফটো উপলব্ধ	LZL2558757	348 নাম : পূর্ণিমা রায়(দাস) স্বামীর নাম: দলেন রায় বাড়ির নং : n0074 বয়স : 36 লিঙ্গ : মহিলা ফটো উপলব্ধ	UHI1406123
349 নাম : দীপক রায় পিতার নাম: অতুল রায় বাড়ির নং : n0036 বয়স : 29 লিঙ্গ : পুরুষ ফটো উপলব্ধ	UHI2019271	350 নাম : রুপক রায় পিতার নাম: স্বপন কুমার রায় বাড়ির নং : আমবাড়ী বয়স : 22 লিঙ্গ : পুরুষ ফটো উপলব্ধ	UHI2775708	351 নাম : আরতী রায় স্বামীর নাম: লক্ষ্মী কান্ত রায় বাড়ির নং : n0204 বয়স : 59 লিঙ্গ : মহিলা ফটো উপলব্ধ	UHI2852523
352 নাম : অলোক রায় পিতার নাম: রসিক রায় বাড়ির নং : n0064 বয়স : 34 লিঙ্গ : পুরুষ ফটো উপলব্ধ	UHI1876606	353 নাম : ললিত রায় পিতার নাম: যোগেন রায় বাড়ির নং : n0012 বয়স : 59 লিঙ্গ : পুরুষ ফটো উপলব্ধ	WB/01/004/228025	354 নাম : মধুবালা রায় স্বামীর নাম: ললিত রায় বাড়ির নং : n0012 বয়স : 52 লিঙ্গ : মহিলা ফটো উপলব্ধ	WB/01/004/228322
355 নাম : অনিল রায় পিতার নাম: কাশীনাথ রায় বাড়ির নং : n0050 বয়স : 61 লিঙ্গ : পুরুষ ফটো উপলব্ধ	UHI2589489	356 নাম : মিনতী রায় স্বামীর নাম: দলেত্র নাথ রায় বাড়ির নং : n0032 বয়স : 58 লিঙ্গ : মহিলা ফটো উপলব্ধ	UHI2685998	357 নাম : মায়্যা রায় স্বামীর নাম: অশোক রায় বাড়ির নং : n0059 বয়স : 35 লিঙ্গ : মহিলা ফটো উপলব্ধ	UHI1406339
358 নাম : পূর্ণিমা রায় স্বামীর নাম: চারুচন্দ্র রায় বাড়ির নং : n0060 বয়স : 57 লিঙ্গ : মহিলা ফটো উপলব্ধ	WB/01/004/228522	359 নাম : গোবিন্দ রায় পিতার নাম: সুভাষ চন্দ্র রায় বাড়ির নং : n0112 বয়স : 27 লিঙ্গ : পুরুষ ফটো উপলব্ধ	UHI2322154	360 নাম : কমল রায় পিতার নাম: কর্ন রায় বাড়ির নং : n0087 বয়স : 27 লিঙ্গ : পুরুষ ফটো উপলব্ধ	UHI2322220

361 নাম : প্রসেনজিৎ রায় পিতার নাম: যাত্রানাথ রায় বাড়ির নং : n0066 বয়স : 27 লিঙ্গ : পুরুষ	UHI2322303 ফটো উপলব্ধ	362 নাম : বিক্রম রায় পিতার নাম: বাবলু রায় বাড়ির নং : নু বয়স : 26 লিঙ্গ : পুরুষ	UHI2478105 ফটো উপলব্ধ	363 নাম : বাপি রায় পিতার নাম: সশিমোহন রায় বাড়ির নং : পাট নং 3/81 বয়স : 36 লিঙ্গ : পুরুষ	UHI1312891 ফটো উপলব্ধ
364 নাম : মাধবী রায় স্বামীর নাম: শঙ্কু রায় বাড়ির নং : নু বয়স : 27 লিঙ্গ : মহিলা	UHI2478022 ফটো উপলব্ধ	365 নাম : তুষ্টি রায় স্বামীর নাম: ভানু রায় বাড়ির নং : n0086 বয়স : 36 লিঙ্গ : মহিলা	UHI1406149 ফটো উপলব্ধ	366 নাম : গোবিন্দ রায় পিতার নাম: দীনেশ রায় বাড়ির নং : n0074 বয়স : 56 লিঙ্গ : পুরুষ	WB/01/004/228727 ফটো উপলব্ধ
367 নাম : সবিতা রায় স্বামীর নাম: গোবিন্দ রায় বাড়ির নং : n0074 বয়স : 52 লিঙ্গ : মহিলা	WB/01/004/228533 ফটো উপলব্ধ	368 নাম : মহিত রায় পিতার নাম: ঘৈচন রায় বাড়ির নং : n0037 বয়স : 44 লিঙ্গ : পুরুষ	LZL2343341 ফটো উপলব্ধ	369 নাম : রীনা রায় স্বামীর নাম: চানমোহন রায় বাড়ির নং : n0037 বয়স : 39 লিঙ্গ : মহিলা	LZL2257665 ফটো উপলব্ধ
370 নাম : রাজবালা রায় স্বামীর নাম: মদন রায় বাড়ির নং : n0104 বয়স : 56 লিঙ্গ : মহিলা	WB/01/004/228268 ফটো উপলব্ধ	371 নাম : পূর্ণিমা রায় স্বামীর নাম: অমূল্য কুমার রায় বাড়ির নং : n0126 বয়স : 55 লিঙ্গ : মহিলা	WB/01/004/228695 ফটো উপলব্ধ	372 নাম : পরিমল রায় পিতার নাম: শরৎ চন্দ্র রায় বাড়ির নং : n0126 বয়স : 54 লিঙ্গ : পুরুষ	UHI3077344 ফটো উপলব্ধ
373 নাম : ধীরবালা রায় স্বামীর নাম: প্রভাত রায় বাড়ির নং : n0051 বয়স : 76 লিঙ্গ : মহিলা	WB/01/004/228629 ফটো উপলব্ধ	374 নাম : যমুনা রায় স্বামীর নাম: সমীর রায় বাড়ির নং : n0040 বয়স : 31 লিঙ্গ : মহিলা	UHI1876671 ফটো উপলব্ধ	375 নাম : সবিত্রী রায় স্বামীর নাম: লালমোহন রায় বাড়ির নং : n0084 বয়স : 76 লিঙ্গ : মহিলা	WB/01/004/228385 ফটো উপলব্ধ
376 নাম : নিলিমা রায় স্বামীর নাম: কনক রায় বাড়ির নং : n0025 বয়স : 36 লিঙ্গ : মহিলা	UHI1749985 ফটো উপলব্ধ	377 নাম : সজল রায় পিতার নাম: খগেশ্বর রায় বাড়ির নং : n0026 বয়স : 55 লিঙ্গ : পুরুষ	WB/01/004/228733 ফটো উপলব্ধ	378 নাম : সাবিত্রী রায় (কাথী) স্বামীর নাম: দীপক রায় বাড়ির নং : n0084 বয়স : 43 লিঙ্গ : মহিলা	UHI1538370 ফটো উপলব্ধ
379 নাম : সাবিত্রী রায় স্বামীর নাম: রাধামোহন রায় বাড়ির নং : n0085 বয়স : 59 লিঙ্গ : মহিলা	WB/01/004/228546 ফটো উপলব্ধ	380 নাম : ননীবালা রায় অন্যান্য: বিশ্বেশ্বর রায় বাড়ির নং : n0028 বয়স : 81 লিঙ্গ : মহিলা	WB/01/004/228634 ফটো উপলব্ধ	381 নাম : একাদশী রায় পিতার নাম: বিশ্বেশ্বর রায় বাড়ির নং : n0028 বয়স : 52 লিঙ্গ : মহিলা	WB/01/004/228714 ফটো উপলব্ধ
382 নাম : কিরন রায় স্বামীর নাম: কৃষ্ণ রায় বাড়ির নং : n0029 বয়স : 42 লিঙ্গ : মহিলা	LZL2078558 ফটো উপলব্ধ	383 নাম : প্রহ্লাদ চন্দ্র রায় পিতার নাম: নবীন রায় বাড়ির নং : n0114 বয়স : 82 লিঙ্গ : পুরুষ	WB/01/004/228118 ফটো উপলব্ধ	384 নাম : প্রভাত রায় পিতার নাম: প্রহ্লাদচন্দ্র রায় বাড়ির নং : n0114 বয়স : 56 লিঙ্গ : পুরুষ	WB/01/004/228730 ফটো উপলব্ধ
385 নাম : সুধীর রায় পিতার নাম: প্রহ্লাদ রায় বাড়ির নং : n0114 বয়স : 51 লিঙ্গ : পুরুষ	LZL2343572 ফটো উপলব্ধ	386 নাম : অর্জুন রায় পিতার নাম: নমারু রায় বাড়ির নং : n0119 বয়স : 69 লিঙ্গ : পুরুষ	WB/01/004/228591 ফটো উপলব্ধ	387 নাম : কমল রায় পিতার নাম: চিত্তরঞ্জন রায় বাড়ির নং : n0122 বয়স : 29 লিঙ্গ : পুরুষ	UHI2019321 ফটো উপলব্ধ
388 নাম : নরেন রায় পিতার নাম: কেচুয়া রায় বাড়ির নং : N000 বয়স : 53 লিঙ্গ : পুরুষ	UHI2672665 ফটো উপলব্ধ	389 নাম : শরৎচন্দ্র রায় পিতার নাম: পক্ষনাথ রায় বাড়ির নং : n0126 বয়স : 86 লিঙ্গ : পুরুষ	WB/01/004/228453 ফটো উপলব্ধ	390 নাম : মিনতী রায় স্বামীর নাম: মেগেন রায় বাড়ির নং : n0100 বয়স : 46 লিঙ্গ : মহিলা	UHI2585537 ফটো উপলব্ধ

391 নাম : নীরবালী রায় স্বামীর নাম: নগেন রায় বাড়ির নং : n0049 বয়স : 65 লিঙ্গ : মহিলা ফটো উপলব্ধ	WB/01/004/228346	392 নাম : বিমল রায় পিতার নাম: নগেন রায় বাড়ির নং : n0049 বয়স : 55 লিঙ্গ : পুরুষ ফটো উপলব্ধ	LZL2343515	393 নাম : ববিতা রায় (দাস) স্বামীর নাম: সমীর রায় বাড়ির নং : n0029 বয়স : 40 লিঙ্গ : মহিলা ফটো উপলব্ধ	LZL2343986
394 নাম : সন্তোষী রায় স্বামীর নাম: পরিতোষ রায় বাড়ির নং : n0031 বয়স : 43 লিঙ্গ : মহিলা ফটো উপলব্ধ	LZL2343523	395 নাম : রেখা রায় স্বামীর নাম: নিরঞ্জন রায় বাড়ির নং : n0090 বয়স : 38 লিঙ্গ : মহিলা ফটো উপলব্ধ	LZL2558831	396 নাম : মনীষা রায় পিতার নাম: দলেদ্র নাথ রায় বাড়ির নং : n0032 বয়স : 31 লিঙ্গ : পুরুষ ফটো উপলব্ধ	UHI1749894
397 নাম : পূর্ণচন্দ্র রায় পিতার নাম: হরনাথ রায় বাড়ির নং : n0091 বয়স : 63 লিঙ্গ : পুরুষ ফটো উপলব্ধ	WB/01/004/228106	398 নাম : ধনেশ্বর রায় পিতার নাম: রমেশ রায় বাড়ির নং : n0100 বয়স : 58 লিঙ্গ : পুরুষ ফটো উপলব্ধ	WB/01/004/228078	399 নাম : শ্যামলী রায় স্বামীর নাম: গোকুল রায় বাড়ির নং : n0017 বয়স : 56 লিঙ্গ : মহিলা ফটো উপলব্ধ	WB/01/004/228419
400 নাম : আসিনী রায় স্বামীর নাম: অভুল রায় বাড়ির নং : n0018 বয়স : 53 লিঙ্গ : মহিলা ফটো উপলব্ধ	WB/01/004/228363	401 নাম : বিজয় রায় পিতার নাম: শশী মোহন রায় বাড়ির নং : n0067 বয়স : 33 লিঙ্গ : পুরুষ ফটো উপলব্ধ	UHI1749886	402 নাম : রাজু রায় পিতার নাম: করেদ্র নাথ রায় বাড়ির নং : n0137 বয়স : 42 লিঙ্গ : পুরুষ ফটো উপলব্ধ	LZL2078517
403 নাম : সুকান্তি রায় স্বামীর নাম: যোগেন রায় বাড়ির নং : n0148 বয়স : 56 লিঙ্গ : মহিলা ফটো উপলব্ধ	WB/01/004/228413	404 নাম : বাসনা রায় স্বামীর নাম: সুধীর রায় বাড়ির নং : n0156 বয়স : 47 লিঙ্গ : মহিলা ফটো উপলব্ধ	LZL1469147	405 নাম : বীনা রায় পিতার নাম: রতন রায় বাড়ির নং : আমবারী বয়স : 27 লিঙ্গ : মহিলা ফটো উপলব্ধ	UHI2323400
406 নাম : রুঞ্জিৎ রায় পিতার নাম: স্বপন রায় বাড়ির নং : n0123 বয়স : 26 লিঙ্গ : পুরুষ ফটো উপলব্ধ	UHI2419943	407 নাম : তাপসী রায় স্বামীর নাম: বীরেন্দ্রনাথ রায় বাড়ির নং : n0039 বয়স : 47 লিঙ্গ : মহিলা ফটো উপলব্ধ	LZL2078871	408 নাম : অমূল্য রায় পিতার নাম: অখিল রায় বাড়ির নং : n0115 বয়স : 28 লিঙ্গ : পুরুষ ফটো উপলব্ধ	UHI2130219
409 নাম : সুব্রত রায় পিতার নাম: অমূল্য কুমার রায় বাড়ির নং : n0126 বয়স : 32 লিঙ্গ : পুরুষ ফটো উপলব্ধ	UHI1639822	410 নাম : সমীর রায় পিতার নাম: সুভাষ রায় বাড়ির নং : n0040 বয়স : 41 লিঙ্গ : পুরুষ ফটো উপলব্ধ	LZL2078921	411 নাম : দীপক রায় পিতার নাম: মদন রায় বাড়ির নং : n0104 বয়স : 39 লিঙ্গ : পুরুষ ফটো উপলব্ধ	LZL2344125
412 নাম : বাসন্তী রায় স্বামীর নাম: ধরনী রায় বাড়ির নং : n0106 বয়স : 61 লিঙ্গ : মহিলা ফটো উপলব্ধ	WB/01/004/228510	413 নাম : পুন্যেশ্বর রায় পিতার নাম: কেদারনাথ রায় বাড়ির নং : n0044 বয়স : 76 লিঙ্গ : পুরুষ ফটো উপলব্ধ	WB/01/004/228251	414 নাম : বিশ্বেজিৎ রায় পিতার নাম: পদেন রায় বাড়ির নং : N0116 বয়স : 25 লিঙ্গ : পুরুষ ফটো উপলব্ধ	UHI2647337
415 নাম : সনজিৎ রায় পিতার নাম: সঞ্জল রায় বাড়ির নং : n0026 বয়স : 28 লিঙ্গ : পুরুষ ফটো উপলব্ধ	UHI2130011	416 নাম : ঝুমা রায় স্বামীর নাম: তাপস রায় বাড়ির নং : n0111 বয়স : 39 লিঙ্গ : মহিলা ফটো উপলব্ধ	LZL2761872	417 নাম : কুমার উত্তম নারায়ন পিতার নাম: কুমার রমেন্দ্র নারায়ন বাড়ির নং : n0109 বয়স : 49 লিঙ্গ : পুরুষ ফটো উপলব্ধ	LZL2343077
418 নাম : রমাকান্ত রায় পিতার নাম: সুবিন রায় বাড়ির নং : n0110 বয়স : 52 লিঙ্গ : পুরুষ ফটো উপলব্ধ	WB/01/004/228762	419 নাম : শোভারানী রায় স্বামীর নাম: ফনীভূষণ রায় বাড়ির নং : n0105 বয়স : 63 লিঙ্গ : মহিলা ফটো উপলব্ধ	WB/01/004/228425	420 নাম : রেনুকা রায় স্বামীর নাম: পরিমল রায় বাড়ির নং : n0126 বয়স : 40 লিঙ্গ : মহিলা ফটো উপলব্ধ	CFC3628724

421 নাম : করেন্দ্রনাথ রায় পিতার নাম: ভবেন্দ্র রায় বাড়ির নং : n0137 বয়স : 79 লিঙ্গ : পুরুষ ফটো উপলব্ধ	WB/01/004/228275	422 নাম : বিশাল রায় পিতার নাম: সন্তোষ কুমার রায় বাড়ির নং : n0070 বয়স : 27 লিঙ্গ : পুরুষ ফটো উপলব্ধ	UHI2322345	423 নাম : অশোক রায় পিতার নাম: অনিল রায় বাড়ির নং : n0146 বয়স : 42 লিঙ্গ : পুরুষ ফটো উপলব্ধ	LZL2078368
424 নাম : তাপস রায় পিতার নাম: অনিল রায় বাড়ির নং : n0146 বয়স : 33 লিঙ্গ : পুরুষ ফটো উপলব্ধ	UHI1639913	425 নাম : তাপস রায় পিতার নাম: ভারত চন্দ্র রায় বাড়ির নং : n0111 বয়স : 48 লিঙ্গ : পুরুষ ফটো উপলব্ধ	LZL2078939	426 নাম : অনিমেধ রায় পিতার নাম: তাপস রায় বাড়ির নং : এন000 বয়স : 20 লিঙ্গ : পুরুষ ফটো উপলব্ধ	UHI2980860
427 নাম : বিনোদিনী রায় স্বামীর নাম: নরেন্দ্র রায় বাড়ির নং : n0179 বয়স : 86 লিঙ্গ : মহিলা ফটো উপলব্ধ	WB/01/004/228613	428 নাম : মানিক চন্দ্র রায় পিতার নাম: ভীম চন্দ্র রায় বাড়ির নং : n0068 বয়স : 46 লিঙ্গ : পুরুষ ফটো উপলব্ধ	LZL1510601	429 নাম : উমেশচন্দ্র রায় পিতার নাম: নবীন রায় বাড়ির নং : n0102 বয়স : 77 লিঙ্গ : পুরুষ ফটো উপলব্ধ	WB/01/004/228768
430 নাম : মানিক রায় পিতার নাম: নরেন্দ্র রায় বাড়ির নং : n0103 বয়স : 54 লিঙ্গ : পুরুষ ফটো উপলব্ধ	WB/01/004/228776	431 নাম : মন্তেশ্বর রায় পিতার নাম: সুবিন রায় বাড়ির নং : n0108 বয়স : 64 লিঙ্গ : পুরুষ ফটো উপলব্ধ	UHI2850071	432 নাম : অসীম রায় পিতার নাম: পরিমল রায় বাড়ির নং : n0072 বয়স : 45 লিঙ্গ : পুরুষ ফটো উপলব্ধ	UHI2130060
433 নাম : রাকেশ রায় পিতার নাম: দলেন্দ্র নাথ রায় বাড়ির নং : n0032 বয়স : 28 লিঙ্গ : পুরুষ ফটো উপলব্ধ	UHI2130193	434 নাম : মনোজিৎ রায় পিতার নাম: কমল রায় বাড়ির নং : আমবাড়ি বয়স : 23 লিঙ্গ : পুরুষ ফটো উপলব্ধ	UHI2708857	435 নাম : রাধিকা রায় স্বামীর নাম: সুব্রত রায় বাড়ির নং : না বয়স : 27 লিঙ্গ : মহিলা ফটো উপলব্ধ	UHI2374882
436 নাম : সুবীর রায় পিতার নাম: মানিক রায় বাড়ির নং : N000 বয়স : 24 লিঙ্গ : পুরুষ ফটো উপলব্ধ	UHI2657260	437 নাম : স্বীপেন রায় পিতার নাম: সজল রায় বাড়ির নং : n0026 বয়স : 30 লিঙ্গ : পুরুষ ফটো উপলব্ধ	UHI1876663	438 নাম : অরুণ রায় পিতার নাম: রাখামোহন রায় বাড়ির নং : n0085 বয়স : 36 লিঙ্গ : পুরুষ ফটো উপলব্ধ	UHI1538511
439 নাম : যতুল রায় পিতার নাম: রাজেন্দ্র রায় বাড়ির নং : n0034 বয়স : 59 লিঙ্গ : পুরুষ ফটো উপলব্ধ	UHI2853695	440 নাম : দুলাল চন্দ্র রায় পিতার নাম: চারু চন্দ্র রায় বাড়ির নং : n0086 বয়স : 56 লিঙ্গ : পুরুষ ফটো উপলব্ধ	UHI2580405	441 নাম : অশোক রায় পিতার নাম: যতীন্দ্র নাথ রায় বাড়ির নং : n0075 বয়স : 44 লিঙ্গ : পুরুষ ফটো উপলব্ধ	LZL2343192
442 নাম : দলেন্দ্র নাথ রায় পিতার নাম: করেন্দ্র নাথ রায় বাড়ির নং : n0121 বয়স : 44 লিঙ্গ : পুরুষ ফটো উপলব্ধ	LZL2679371	443 নাম : কমল চন্দ্র রায় পিতার নাম: গিরিশ চন্দ্র রায় বাড়ির নং : n0122 বয়স : 41 লিঙ্গ : পুরুষ ফটো উপলব্ধ	LZL2761898	444 নাম : বেপলা রায় স্বামীর নাম: ক্ষিতীশ রায় বাড়ির নং : n0123 বয়স : 52 লিঙ্গ : মহিলা ফটো উপলব্ধ	WB/01/004/228430
445 নাম : দীনবন্ধু রায় পিতার নাম: পর্ণেশ্বর রায় বাড়ির নং : n0044 বয়স : 44 লিঙ্গ : পুরুষ ফটো উপলব্ধ	LZL2819811	446 নাম : অনিতা রায় স্বামীর নাম: উমেশচন্দ্র রায় বাড়ির নং : n0048 বয়স : 56 লিঙ্গ : মহিলা ফটো উপলব্ধ	WB/01/004/228632	447 নাম : কৌশল্যা রায় স্বামীর নাম: কার্তিক রায় বাড়ির নং : n0048 বয়স : 53 লিঙ্গ : মহিলা ফটো উপলব্ধ	WB/01/004/228236
448 নাম : মঞ্জুবালা রায় স্বামীর নাম: শ্যামা রায় বাড়ির নং : n0048 বয়স : 41 লিঙ্গ : মহিলা ফটো উপলব্ধ	UHI1406222	449 নাম : মনোরঞ্জন রায় পিতার নাম: মঙ্গল রায় বাড়ির নং : n0090 বয়স : 63 লিঙ্গ : পুরুষ ফটো উপলব্ধ	WB/01/004/228157	450 নাম : বিকাশ রায় পিতার নাম: পূর্ণ রায় বাড়ির নং : n0091 বয়স : 35 লিঙ্গ : পুরুষ ফটো উপলব্ধ	UHI1406479

451 নাম : সুনীল রায় পিতার নাম: হরনাথ রায় বাড়ির নং : n0093 বয়স : 57 লিঙ্গ : পুরুষ ফটো উপলব্ধ	WB/01/004/228818	452 নাম : গায়ত্রী রায় স্বামীর নাম: সুনীল রায় বাড়ির নং : n0093 বয়স : 54 লিঙ্গ : মহিলা ফটো উপলব্ধ	WB/01/004/228418	453 নাম : শ্যামলী রায় স্বামীর নাম: তরনী রায় বাড়ির নং : n0012 বয়স : 48 লিঙ্গ : মহিলা ফটো উপলব্ধ	LZL1188549
454 নাম : গোকুলচন্দ্র রায় পিতার নাম: খটোয়া রায় বাড়ির নং : n0017 বয়স : 63 লিঙ্গ : পুরুষ ফটো উপলব্ধ	WB/01/004/228323	455 নাম : চিরঞ্জিৎ রায় পিতার নাম: যাত্রা নাথ রায় বাড়ির নং : n0066 বয়স : 32 লিঙ্গ : পুরুষ ফটো উপলব্ধ	UHI1749860	456 নাম : ছোটন রায় পিতার নাম: গোকুল রায় বাড়ির নং : n0017 বয়স : 31 লিঙ্গ : পুরুষ ফটো উপলব্ধ	UHI2019222
457 নাম : অভুল রায় পিতার নাম: খটোয়া রায় বাড়ির নং : n0018 বয়স : 69 লিঙ্গ : পুরুষ ফটো উপলব্ধ	WB/01/004/228353	458 নাম : শশীমোহন রায় পিতার নাম: জয়নাথ রায় বাড়ির নং : n0067 বয়স : 63 লিঙ্গ : পুরুষ ফটো উপলব্ধ	WB/01/004/228728	459 নাম : কমিনী রায় পিতার নাম: ভগিন রায় বাড়ির নং : n0024 বয়স : 71 লিঙ্গ : পুরুষ ফটো উপলব্ধ	LZL2343259
460 নাম : অমূল্য কুমার রায় পিতার নাম: শরৎ চন্দ্র রায় বাড়ির নং : n0126 বয়স : 66 লিঙ্গ : পুরুষ ফটো উপলব্ধ	WB/01/004/228767	461 নাম : জয়ন্তী রায় স্বামীর নাম: সুবল রায় বাড়ির নং : n0127 বয়স : 58 লিঙ্গ : মহিলা ফটো উপলব্ধ	UHI2019370	462 নাম : রবীন্দ্রনাথ রায় পিতার নাম: শচীন্দ্র রায় বাড়ির নং : n0131 বয়স : 86 লিঙ্গ : পুরুষ ফটো উপলব্ধ	LZL2343473
463 নাম : তপন রায় পিতার নাম: রবীন্দ্র নাথ রায় বাড়ির নং : n0131 বয়স : 48 লিঙ্গ : পুরুষ ফটো উপলব্ধ	LZL1458603	464 নাম : প্রফুল্ল কুমার রায় পিতার নাম: আন্দার রায় বাড়ির নং : n0144 বয়স : 69 লিঙ্গ : পুরুষ ফটো উপলব্ধ	UHI2991404	465 নাম : হিরণ রায় স্বামীর নাম: প্রফুল্ল কুমার রায় বাড়ির নং : n0144 বয়স : 60 লিঙ্গ : মহিলা ফটো উপলব্ধ	UHI2991180
466 নাম : প্রবীর রায় পিতার নাম: প্রভাত রায় বাড়ির নং : n0114 বয়স : 27 লিঙ্গ : পুরুষ ফটো উপলব্ধ	UHI2322352	467 নাম : চানু রায় পিতার নাম: খোকা রায় বাড়ির নং : n0027 বয়স : 51 লিঙ্গ : পুরুষ ফটো উপলব্ধ	LZL1510361	Q 468 নাম : মলিনা রায় (অধিকারী) স্বামীর নাম: চন্দন রায় বাড়ির নং : বয়স : 40 লিঙ্গ : মহিলা DELETED ফটো উপলব্ধ	LZL2344067
469 নাম : বাচ্চু রায় পিতার নাম: বিশেশ্বর রায় বাড়ির নং : n0028 বয়স : 43 লিঙ্গ : পুরুষ ফটো উপলব্ধ	LZL2558849	470 নাম : সুমিত্রা রায় স্বামীর নাম: মৈচান রায় বাড়ির নং : n0029 বয়স : 73 লিঙ্গ : মহিলা ফটো উপলব্ধ	UHI2573137	471 নাম : কৃষ্ণ রায় পিতার নাম: মৈচান রায় বাড়ির নং : n0029 বয়স : 47 লিঙ্গ : পুরুষ ফটো উপলব্ধ	LZL2078541
472 নাম : লুসি বর্মন মায়ের নাম: তাপসী রায় বর্মন বাড়ির নং : N00194 বয়স : 24 লিঙ্গ : মহিলা ফটো উপলব্ধ	UHI2643229	473 নাম : মিনতী রায় স্বামীর নাম: অখিল রায় বাড়ির নং : n0115 বয়স : 43 লিঙ্গ : মহিলা ফটো উপলব্ধ	LZL1459338	474 নাম : সীনা রায় স্বামীর নাম: বিমান রায় বাড়ির নং : n0115 বয়স : 36 লিঙ্গ : মহিলা ফটো উপলব্ধ	UHI1538339
475 নাম : পর্বনাথ রায় পিতার নাম: তরনী রায় বাড়ির নং : n0120 বয়স : 60 লিঙ্গ : পুরুষ ফটো উপলব্ধ	WB/01/004/228775	476 নাম : কনক রায় পিতার নাম: রাজেন্দ্র রায় বাড়ির নং : n0075 বয়স : 66 লিঙ্গ : পুরুষ ফটো উপলব্ধ	WB/01/004/228005	477 নাম : রবিন রায় পিতার নাম: ক্ষিতীশ রায় বাড়ির নং : n0123 বয়স : 35 লিঙ্গ : পুরুষ ফটো উপলব্ধ	UHI1749951
478 নাম : স্বপ্না রায় স্বামীর নাম: চানু রায় বাড়ির নং : n0046 বয়স : 43 লিঙ্গ : মহিলা ফটো উপলব্ধ	UHI1313063	479 নাম : শ্যামলী রায় স্বামীর নাম: কমল রায় বাড়ির নং : n0047 বয়স : 47 লিঙ্গ : মহিলা ফটো উপলব্ধ	LZL2343911	480 নাম : অমিতাভ রায় পিতার নাম: সুনীল রায় বাড়ির নং : এন0015 বয়স : 26 লিঙ্গ : পুরুষ ফটো উপলব্ধ	UHI2708840

481 নাম : অনিমা রায় স্বামীর নাম: মানিক রায় বাড়ির নং : n0048 বয়স : 49 লিঙ্গ : মহিলা	LZL2343143 ফটো উপলব্ধ	482 নাম : শ্যামা রায় পিতার নাম: উপেন রায় বাড়ির নং : n0048 বয়স : 48 লিঙ্গ : পুরুষ	LZL2343150 ফটো উপলব্ধ	483 নাম : পিন্টু রায় পিতার নাম: মৈচন রায় বাড়ির নং : n0029 বয়স : 39 লিঙ্গ : পুরুষ	UHI0354183 ফটো উপলব্ধ
484 নাম : অশোক রায় পিতার নাম: মহেশ রায় বাড়ির নং : n0089 বয়স : 40 লিঙ্গ : পুরুষ	LZL2343721 ফটো উপলব্ধ	485 নাম : কদুবালা রায় স্বামীর নাম: মনোরঞ্জন রায় বাড়ির নং : n0090 বয়স : 59 লিঙ্গ : মহিলা	WB/01/004/228270 ফটো উপলব্ধ	486 নাম : মিলি রায় স্বামীর নাম: পূর্ণচন্দ্র রায় বাড়ির নং : n0091 বয়স : 59 লিঙ্গ : মহিলা	WB/01/004/228172 ফটো উপলব্ধ
487 নাম : রেনুকা রায় স্বামীর নাম: রবি রায় বাড়ির নং : n0092 বয়স : 53 লিঙ্গ : মহিলা	WB/01/004/228272 ফটো উপলব্ধ	488 নাম : তরনী রায় পিতার নাম: যোগেন রায় বাড়ির নং : n0012 বয়স : 51 লিঙ্গ : পুরুষ	WB/01/004/228337 ফটো উপলব্ধ	489 নাম : বিপুল রায় পিতার নাম: খট্টোয়া রায় বাড়ির নং : n0017 বয়স : 53 লিঙ্গ : পুরুষ	WB/01/004/228558 ফটো উপলব্ধ
490 নাম : সন্ধ্যা বালা রায় স্বামীর নাম: দেবেন্দ্র নাথ রায় বাড়ির নং : n0067 বয়স : 75 লিঙ্গ : মহিলা	WB/01/004/228394 ফটো উপলব্ধ	491 নাম : কনুবালা রায় স্বামীর নাম: শশীমোহন রায় বাড়ির নং : n0067 বয়স : 57 লিঙ্গ : মহিলা	WB/01/004/228497 ফটো উপলব্ধ	492 নাম : সম্পা রায় স্বামীর নাম: তপন রায় বাড়ির নং : n0131 বয়স : 43 লিঙ্গ : মহিলা	LZL2343481 ফটো উপলব্ধ
493 নাম : তরন রায় পিতার নাম: রবীন্দ্র নাথ রায় বাড়ির নং : n0131 বয়স : 37 লিঙ্গ : পুরুষ	LZL2819423 ফটো উপলব্ধ	494 নাম : লক্ষ্মী রায় স্বামীর নাম: মনোরঞ্জন রায় বাড়ির নং : n0132 বয়স : 37 লিঙ্গ : মহিলা	UHI1749993 ফটো উপলব্ধ	495 নাম : বীরেন রায় পিতার নাম: শিবিন্দ্র রায় বাড়ির নং : n0060 বয়স : 68 লিঙ্গ : পুরুষ	UHI2843456 ফটো উপলব্ধ
496 নাম : খৈচন রায় পিতার নাম: বিপিন রায় বাড়ির নং : n0180 বয়স : 84 লিঙ্গ : পুরুষ	WB/01/004/228111 ফটো উপলব্ধ	497 নাম : নিলিমা রায় স্বামীর নাম: অশোক রায় বাড়ির নং : n0146 বয়স : 38 লিঙ্গ : মহিলা	UHI1975978 ফটো উপলব্ধ	498 নাম : বাপ্পা রায় পিতার নাম: চিত্তরঞ্জন রায় বাড়ির নং : n0182 বয়স : 30 লিঙ্গ : পুরুষ	UHI1976018 ফটো উপলব্ধ
499 নাম : সুশান্ত রায় পিতার নাম: নির্মল রায় বাড়ির নং : n0051 বয়স : 27 লিঙ্গ : পুরুষ	UHI2365781 ফটো উপলব্ধ	500 নাম : পম্পা রায় স্বামীর নাম: প্রকাশ রায় বাড়ির নং : n0157 বয়স : 39 লিঙ্গ : মহিলা	LZL2761310 ফটো উপলব্ধ	501 নাম : তুলসী রায় পিতার নাম: প্রফুল্ল রায় বাড়ির নং : n0165 বয়স : 35 লিঙ্গ : মহিলা	UHI1639681 ফটো উপলব্ধ
502 নাম : সমীর রায় পিতার নাম: টিকেন রায় বাড়ির নং : n0166 বয়স : 35 লিঙ্গ : পুরুষ	UHI1639889 ফটো উপলব্ধ	503 নাম : শুভঙ্কর রায় পিতার নাম: তরনীকান্ত রায় বাড়ির নং : n0100 বয়স : 28 লিঙ্গ : পুরুষ	UHI2130094 ফটো উপলব্ধ	504 নাম : মামনি কর রায় স্বামীর নাম: তরন রায় বাড়ির নং : n0131 বয়স : 36 লিঙ্গ : মহিলা	UHI2130128 ফটো উপলব্ধ
505 নাম : রুমা রায় স্বামীর নাম: শ্যামল রায় বাড়ির নং : n0078 বয়স : 29 লিঙ্গ : মহিলা	UHI2130144 ফটো উপলব্ধ	506 নাম : ফনিন্দ্র নাথ রায় পিতার নাম: সুবিন রায় বাড়ির নং : n0105 বয়স : 71 লিঙ্গ : পুরুষ	WB/01/004/228032 ফটো উপলব্ধ	507 নাম : রিংকি রায় স্বামীর নাম: সঞ্জিব রায় বাড়ির নং : n0039 বয়স : 29 লিঙ্গ : মহিলা	UHI2322139 ফটো উপলব্ধ
508 নাম : অলোকা রায় মায়ের নাম: আরতী রায় বাড়ির নং : n0132 বয়স : 26 লিঙ্গ : মহিলা	UHI2419950 ফটো উপলব্ধ	509 নাম : অনামিকা রায় পিতার নাম: গনেশ চন্দ্র রায় বাড়ির নং : n0100 বয়স : 26 লিঙ্গ : মহিলা	UHI2419976 ফটো উপলব্ধ	510 নাম : সরোবালা রায় স্বামীর নাম: কবিনাথ রায় বাড়ির নং : n0056 বয়স : 70 লিঙ্গ : মহিলা	UHI2598662 ফটো উপলব্ধ

511 নাম : অর্চনা দাস স্বামীর নাম: জীবন দাস বাড়ির নং : n0125 বয়স : 38 লিঙ্গ : মহিলা	LZL2819449 ফটো উপলব্ধ	512 নাম : জ্যোৎস্না রায় স্বামীর নাম: শ্যামল চন্দ্র রায় বাড়ির নং : 0056 বয়স : 39 লিঙ্গ : মহিলা	LZL2575975 ফটো উপলব্ধ	513 নাম : বাসন্তী রায় স্বামীর নাম: করেন্দ্র রায় বাড়ির নং : n0047 বয়স : 66 লিঙ্গ : মহিলা	WB/01/004/228221 ফটো উপলব্ধ
514 নাম : শম্ভু রায় পিতার নাম: উমেশচন্দ্র রায় বাড়ির নং : n0048 বয়স : 37 লিঙ্গ : পুরুষ	UHI1406420 ফটো উপলব্ধ	515 নাম : পরেশ রায় পিতার নাম: বিপিন রায় বাড়ির নং : n0048 বয়স : 69 লিঙ্গ : পুরুষ	WB/01/004/228476 ফটো উপলব্ধ	516 নাম : মামনী বর্মণ পিতার নাম: হীতেন বর্মণ বাড়ির নং : এন0048 বয়স : 28 লিঙ্গ : মহিলা	RNL2208346 ফটো উপলব্ধ
517 নাম : অভিজিৎ রায় পিতার নাম: নির্মল কুমার রায় বাড়ির নং : নং000 বয়স : 21 লিঙ্গ : পুরুষ	UHI2870749 ফটো উপলব্ধ	518 নাম : পরিমল রায় পিতার নাম: নগেন রায় বাড়ির নং : n0049 বয়স : 59 লিঙ্গ : পুরুষ	LZL0449421 ফটো উপলব্ধ	519 নাম : হলেশ্বরী রায় স্বামীর নাম: রবিচন্দ্র রায় বাড়ির নং : n0030 বয়স : 76 লিঙ্গ : মহিলা	WB/01/004/228435 ফটো উপলব্ধ
520 নাম : পরিতোষ রায় পিতার নাম: নন্দেশ্বর রায় বাড়ির নং : n0031 বয়স : 54 লিঙ্গ : পুরুষ	WB/01/004/228799 ফটো উপলব্ধ	521 নাম : রবি রায় পিতার নাম: হরনাথ রায় বাড়ির নং : n0092 বয়স : 61 লিঙ্গ : পুরুষ	WB/01/004/228294 ফটো উপলব্ধ	522 নাম : জ্যোৎস্না রায় স্বামীর নাম: বাদল রায় বাড়ির নং : n0100 বয়স : 54 লিঙ্গ : মহিলা	LZL2257426 ফটো উপলব্ধ
523 নাম : বাসনা রায় স্বামীর নাম: গনেশ রায় বাড়ির নং : n0100 বয়স : 56 লিঙ্গ : মহিলা	WB/01/004/228569 ফটো উপলব্ধ	524 নাম : প্রমিলা রায় স্বামীর নাম: বিকাশ রায় বাড়ির নং : n0015 বয়স : 52 লিঙ্গ : মহিলা	WB/01/004/228416 ফটো উপলব্ধ	525 নাম : সুশান্ত রায় পিতার নাম: অতুল রায় বাড়ির নং : n0073 বয়স : 35 লিঙ্গ : পুরুষ	UHI1406727 ফটো উপলব্ধ
526 নাম : হরেন্দ্রনাথ রায় পিতার নাম: ভবেন্দ্র রায় বাড়ির নং : n0038 বয়স : 69 লিঙ্গ : পুরুষ	WB/01/004/228524 ফটো উপলব্ধ	527 নাম : সুকৃতি রায় স্বামীর নাম: হরেন্দ্র নাথ রায় বাড়ির নং : n0038 বয়স : 65 লিঙ্গ : মহিলা	WB/01/004/228189 ফটো উপলব্ধ	528 নাম : পিংকী রায় (সিংহ) স্বামীর নাম: দীনবন্ধু রায় বাড়ির নং : n0039 বয়স : 35 লিঙ্গ : মহিলা	UHI1639657 ফটো উপলব্ধ
529 নাম : সুভাষ রায় পিতার নাম: ভবেন্দ্র নাথ রায় বাড়ির নং : n0040 বয়স : 65 লিঙ্গ : পুরুষ	UHI2574663 ফটো উপলব্ধ	530 নাম : প্রানজিৎ রায় পিতার নাম: ধরনী কান্ত রায় বাড়ির নং : n0106 বয়স : 37 লিঙ্গ : পুরুষ	LZL2761781 ফটো উপলব্ধ	531 নাম : বিধান রায় পিতার নাম: টিরেন্দ্র নাথ রায় বাড়ির নং : n0107 বয়স : 43 লিঙ্গ : পুরুষ	LZL2343465 ফটো উপলব্ধ
532 নাম : রাখী রায় পিতার নাম: মনোজ রায় বাড়ির নং : N000 বয়স : 24 লিঙ্গ : মহিলা	UHI2672756 ফটো উপলব্ধ	533 নাম : মহেন্দ্র নাথ রায় পিতার নাম: বিপিন চন্দ্র রায় বাড়ির নং : n0109 বয়স : 62 লিঙ্গ : পুরুষ	LZL2819860 ফটো উপলব্ধ	534 নাম : সাবিত্রী রায় স্বামীর নাম: মহেন্দ্র নাথ রায় বাড়ির নং : n0109 বয়স : 56 লিঙ্গ : মহিলা	WB/01/004/228399 ফটো উপলব্ধ
535 নাম : সোমনাথ রায় পিতার নাম: মহেন্দ্র নাথ রায় বাড়ির নং : n0109 বয়স : 31 লিঙ্গ : পুরুষ	UHI1749928 ফটো উপলব্ধ	536 নাম : নলেন্দ্রনাথ রায় পিতার নাম: জয়নাথ রায় বাড়ির নং : n0063 বয়স : 61 লিঙ্গ : পুরুষ	WB/01/004/228618 ফটো উপলব্ধ	537 নাম : শান্তি রায় স্বামীর নাম: নলেন্দ্রনাথ রায় বাড়ির নং : n0063 বয়স : 55 লিঙ্গ : মহিলা	WB/01/004/228663 ফটো উপলব্ধ
538 নাম : সুনিতী রায় স্বামীর নাম: স্বদেশ চন্দ্র রায় বাড়ির নং : N000 বয়স : 45 লিঙ্গ : মহিলা	UHI2672699 ফটো উপলব্ধ	539 নাম : মিনতী রায় স্বামীর নাম: রসিক রায় বাড়ির নং : n0064 বয়স : 56 লিঙ্গ : মহিলা	WB/01/004/228101 ফটো উপলব্ধ	540 নাম : কল্যাণী রায় পিতার নাম: তাপস রায় বাড়ির নং : 00671 বয়স : 23 লিঙ্গ : মহিলা	UHI2708873 ফটো উপলব্ধ

541 নাম : হীতেন্দ্র নাথ রায় পিতার নাম: সুশেন্দ্র নাথ রায় বাড়ির নং : n0065 বয়স : 44 লিঙ্গ : পুরুষ	LZL2078897 ফটো উপলব্ধ	542 নাম : প্রসেনজিৎ রায় পিতার নাম: ধৈর্যেন রায় বাড়ির নং : n0005 বয়স : 29 লিঙ্গ : পুরুষ	UHI2094381 ফটো উপলব্ধ	543 নাম : বাপ্পা রায় পিতার নাম: সুশেন্দ্রনাথ রায় বাড়ির নং : n0065 বয়স : 35 লিঙ্গ : পুরুষ	UHI1640028 ফটো উপলব্ধ
544 নাম : পম্পা রায় পিতার নাম: রবি রায় বাড়ির নং : 00235 বয়স : 27 লিঙ্গ : মহিলা	UHI2708915 ফটো উপলব্ধ	545 নাম : যমুনা রায় স্বামীর নাম: নলিনী রায় বাড়ির নং : n0012 বয়স : 56 লিঙ্গ : মহিলা	WB/01/004/228837 ফটো উপলব্ধ	546 নাম : যাত্রানাথ রায় পিতার নাম: জয়নাথ রায় বাড়ির নং : n0066 বয়স : 57 লিঙ্গ : পুরুষ	WB/01/004/228171 ফটো উপলব্ধ
547 নাম : শ্যামলা রায় স্বামীর নাম: পরেশ রায় বাড়ির নং : n0204 বয়স : 67 লিঙ্গ : মহিলা	WB/01/004/228380 ফটো উপলব্ধ	548 নাম : বোমা রায় স্বামীর নাম: নরেন রায় বাড়ির নং : N000 বয়স : 36 লিঙ্গ : মহিলা	UHI2672640 ফটো উপলব্ধ	549 নাম : পম্পা রায় পিতার নাম: মেঘেন রায় বাড়ির নং : n0100 বয়স : 31 লিঙ্গ : মহিলা	UHI1876572 ফটো উপলব্ধ
550 নাম : বিকাশ রায় পিতার নাম: কনক রায় বাড়ির নং : n0015 বয়স : 55 লিঙ্গ : পুরুষ	WB/01/004/228429 ফটো উপলব্ধ	551 নাম : রত্না রায় স্বামীর নাম: উত্তম রায় বাড়ির নং : n0192 বয়স : 40 লিঙ্গ : মহিলা	UHI1406628 ফটো উপলব্ধ	552 নাম : কল্যাণ চন্দ্র রায় পিতার নাম: কারন্দ্র নাথ রায় বাড়ির নং : n0086 বয়স : 47 লিঙ্গ : পুরুষ	LZL2819712 ফটো উপলব্ধ
553 নাম : স্বপ্না রায় স্বামীর নাম: রঞ্জিৎ রায় বাড়ির নং : n0086 বয়স : 43 লিঙ্গ : মহিলা	UHI0354126 ফটো উপলব্ধ	554 নাম : বিশ্বজিৎ রায় পিতার নাম: রবী রায় বাড়ির নং : n0086 বয়স : 29 লিঙ্গ : পুরুষ	UHI2019313 ফটো উপলব্ধ	555 নাম : পরেশ রায় পিতার নাম: হরিপ্রসাদ রায় বাড়ির নং : n0033 বয়স : 68 লিঙ্গ : পুরুষ	LZL2343564 ফটো উপলব্ধ
556 নাম : পরিমল রায় পিতার নাম: ভবেন্দ্র রায় বাড়ির নং : n0072 বয়স : 71 লিঙ্গ : পুরুষ	WB/01/004/228119 ফটো উপলব্ধ	557 নাম : তাপসী বর্মন স্বামীর নাম: গিরেন বর্মন বাড়ির নং : n0033 বয়স : 42 লিঙ্গ : মহিলা	UHI1639558 ফটো উপলব্ধ	558 নাম : ভারতী রায় স্বামীর নাম: পরিমল রায় বাড়ির নং : n0072 বয়স : 65 লিঙ্গ : মহিলা	WB/01/004/228439 ফটো উপলব্ধ
559 নাম : অবনী রায় পিতার নাম: বিদ্যানাথ রায় বাড়ির নং : n0073 বয়স : 68 লিঙ্গ : পুরুষ	WB/01/004/228091 ফটো উপলব্ধ	560 নাম : বিজয় রায় পিতার নাম: অতুল রায় বাড়ির নং : n0036 বয়স : 42 লিঙ্গ : পুরুষ	LZL2078343 ফটো উপলব্ধ	561 নাম : প্রভাত রায় পিতার নাম: প্যারীমোহন রায় বাড়ির নং : n0079 বয়স : 61 লিঙ্গ : পুরুষ	UHI2840577 ফটো উপলব্ধ
562 নাম : স্বপ্না রায় স্বামীর নাম: মহিত রায় বাড়ির নং : n0037 বয়স : 43 লিঙ্গ : মহিলা	LZL2343358 ফটো উপলব্ধ	563 নাম : বিশ্বজিৎ রায় পিতার নাম: ধৈর্যেন রায় বাড়ির নং : নং বয়স : 26 লিঙ্গ : পুরুষ	UHI2477990 ফটো উপলব্ধ	564 নাম : মাধবী রায় দাস স্বামীর নাম: ছোটন রায় বাড়ির নং : নং বয়স : 29 লিঙ্গ : মহিলা	UHI2478089 ফটো উপলব্ধ
565 নাম : কৈলাস রায় পিতার নাম: ভপন রায় বাড়ির নং : এন0131 বয়স : 22 লিঙ্গ : পুরুষ	UHI2797462 ফটো উপলব্ধ	566 নাম : পূর্ণিমা মহন্ত রায় স্বামীর নাম: অভিজিৎ রায় বাড়ির নং : n0015 বয়স : 28 লিঙ্গ : মহিলা	UHI2322246 ফটো উপলব্ধ	567 নাম : সুমন রায় পিতার নাম: মহেন্দ্র নাথ রায় বাড়ির নং : n0109 বয়স : 27 লিঙ্গ : পুরুষ	UHI2322287 ফটো উপলব্ধ
568 নাম : শুক্লা রায় পিতার নাম: কমল রায় বাড়ির নং : এন0087 বয়স : 23 লিঙ্গ : মহিলা	UHI2708998 ফটো উপলব্ধ	569 নাম : বিশ্বজিৎ রায় পিতার নাম: স্বপন রায় বাড়ির নং : এন0000 বয়স : 23 লিঙ্গ : পুরুষ	UHI2709038 ফটো উপলব্ধ	570 নাম : শিউলি রায় স্বামীর নাম: সৌতম নারায়ণ রয় বাড়ির নং : n0057 বয়স : 50 লিঙ্গ : মহিলা	LZL1510247 ফটো উপলব্ধ

571 নাম : ফুলেশ্বরী রায় স্বামীর নাম: তরনীকান্ত রায় বাড়ির নং : n0100 বয়স : 52 লিঙ্গ : মহিলা	LZL2078483 ফটো উপলব্ধ	572 নাম : সুমন রায় পিতার নাম: গোপন রায় বাড়ির নং : অংবারী বয়স : 28 লিঙ্গ : পুরুষ	UHI2394906 ফটো উপলব্ধ	573 নাম : ভানু রায় পিতার নাম: খগেশ্বর রায় বাড়ির নং : n0026 বয়স : 48 লিঙ্গ : পুরুষ	LZL2343325 ফটো উপলব্ধ
574 নাম : রংমতী রায় স্বামীর নাম: খোকা রায় বাড়ির নং : n0027 বয়স : 67 লিঙ্গ : মহিলা	WB/01/004/228758 ফটো উপলব্ধ	575 নাম : সম্রাট রায় মায়ের নাম: একাদশী রায় বাড়ির নং : n0028 বয়স : 31 লিঙ্গ : পুরুষ	UHI1976026 ফটো উপলব্ধ	576 নাম : মৈচান রায় পিতার নাম: বিপীন রায় বাড়ির নং : n0029 বয়স : 78 লিঙ্গ : পুরুষ	UHI2583656 ফটো উপলব্ধ
577 নাম : মনীষ রায় পিতার নাম: ললিত রায় বাড়ির নং : 01254 বয়স : 23 লিঙ্গ : পুরুষ	UHI2708964 ফটো উপলব্ধ	578 নাম : জয়শ্রী রায় পিতার নাম: প্রতাপ রায় বাড়ির নং : এন0082 বয়স : 25 লিঙ্গ : মহিলা	UHI2456226 ফটো উপলব্ধ	579 নাম : উৎপল রায় পিতার নাম: বিপুল রায় বাড়ির নং : হু বয়স : 26 লিঙ্গ : পুরুষ	UHI2478097 ফটো উপলব্ধ
580 নাম : পারমিতা রায় পিতার নাম: স্বপন রায় বাড়ির নং : এন0000 বয়স : 24 লিঙ্গ : মহিলা	UHI2709004 ফটো উপলব্ধ	581 নাম : সংঘমিতা রায় পিতার নাম: সাবলু রায় বাড়ির নং : এন0041 বয়স : 27 লিঙ্গ : মহিলা	UHI2478204 ফটো উপলব্ধ	582 নাম : বাবন রায় পিতার নাম: চানু রায় বাড়ির নং : হু বয়স : 25 লিঙ্গ : পুরুষ	UHI2478154 ফটো উপলব্ধ
583 নাম : অঞ্জলী রায় স্বামীর নাম: অসিম রায় বাড়ির নং : n0186 বয়স : 32 লিঙ্গ : মহিলা	UHI1639624 ফটো উপলব্ধ	584 নাম : উত্তম রায় পিতার নাম: বিপিন রায় বাড়ির নং : n0193 বয়স : 40 লিঙ্গ : পুরুষ	UHI1406735 ফটো উপলব্ধ	585 নাম : রত্না রায় স্বামীর নাম: অমল রায় বাড়ির নং : n0195 বয়স : 40 লিঙ্গ : মহিলা	UHI1312917 ফটো উপলব্ধ
586 নাম : তাপস রায় পিতার নাম: যতীন্দ্র নাথ রায় বাড়ির নং : n0065 বয়স : 40 লিঙ্গ : পুরুষ	LZL2343689 ফটো উপলব্ধ	587 নাম : পূজা রায় পিতার নাম: কৃষ্ণ রায় বাড়ির নং : না বয়স : 23 লিঙ্গ : মহিলা	UHI2708907 ফটো উপলব্ধ	588 নাম : দিলীপ রায় পিতার নাম: নন্দেশ্বর রায় বাড়ির নং : n0052 বয়স : 53 লিঙ্গ : পুরুষ	LZL2343937 ফটো উপলব্ধ
589 নাম : কমল রায় পিতার নাম: কানু রায় বাড়ির নং : n0071 বয়স : 53 লিঙ্গ : পুরুষ	WB/01/004/228549 ফটো উপলব্ধ	590 নাম : মিন্টু রায় পিতার নাম: কমল রায় বাড়ির নং : এন000 বয়স : 20 লিঙ্গ : পুরুষ	UHI2979482 ফটো উপলব্ধ	591 নাম : জয়ন্ত রায় পিতার নাম: যতুল রায় বাড়ির নং : n0034 বয়স : 32 লিঙ্গ : পুরুষ	UHI1639806 ফটো উপলব্ধ
592 নাম : সাবিত্রী রায় স্বামীর নাম: অবনী রায় বাড়ির নং : n0073 বয়স : 55 লিঙ্গ : মহিলা	UHI2554608 ফটো উপলব্ধ	593 নাম : দলেন রায় পিতার নাম: দীনেশ রায় বাড়ির নং : n0074 বয়স : 53 লিঙ্গ : পুরুষ	WB/01/004/228379 ফটো উপলব্ধ	594 নাম : অজয় রায় পিতার নাম: অতুল রায় বাড়ির নং : n0036 বয়স : 42 লিঙ্গ : পুরুষ	LZL2078335 ফটো উপলব্ধ
595 নাম : বিশাল রায় পিতার নাম: বিজয় রায় বাড়ির নং : না বয়স : 20 লিঙ্গ : পুরুষ	UHI2939106 ফটো উপলব্ধ	596 নাম : চানমোহন রায় পিতার নাম: খৈচন রায় বাড়ির নং : n0037 বয়স : 45 লিঙ্গ : পুরুষ	LZL2078632 ফটো উপলব্ধ	597 নাম : চন্দনা রায় স্বামীর নাম: বিমলকুমার রায় বাড়ির নং : n0062 বয়স : 59 লিঙ্গ : মহিলা	WB/01/004/228664 ফটো উপলব্ধ
598 নাম : স্বপ্না রায় স্বামীর নাম: সন্তোষকুমার রায় বাড়ির নং : n0070 বয়স : 54 লিঙ্গ : মহিলা	LZL2343226 ফটো উপলব্ধ	599 নাম : মালতি রায় স্বামীর নাম: অশোক রায় বাড়ির নং : n0100 বয়স : 40 লিঙ্গ : মহিলা	LZL2819654 ফটো উপলব্ধ	600 নাম : জীতেন্দ্র নাথ রায় পিতার নাম: গনেশ চন্দ্র রায় বাড়ির নং : n0100 বয়স : 29 লিঙ্গ : পুরুষ	UHI2019230 ফটো উপলব্ধ

601 নাম : চন্দনা রায় পিতার নাম : স্বপন রায় বাড়ির নং : নং000 বয়স : 28 লিঙ্গ : মহিলা	WDB2348332 ফটো উপলব্ধ	602 নাম : শ্যামলী রায় স্বামীর নাম : মনোজ রায় বাড়ির নং : n0025 বয়স : 44 লিঙ্গ : মহিলা	LZL2343424 ফটো উপলব্ধ	603 নাম : মনো রায় স্বামীর নাম : মনোমোহন রায় বাড়ির নং : n0083 বয়স : 65 লিঙ্গ : মহিলা	WB/01/004/228384 ফটো উপলব্ধ
604 নাম : দীপক রায় পিতার নাম : লালমোহন রায় বাড়ির নং : n0084 বয়স : 52 লিঙ্গ : পুরুষ	WB/01/004/228457 ফটো উপলব্ধ	605 নাম : শেফালী রায় স্বামীর নাম : সজল রায় বাড়ির নং : n0026 বয়স : 51 লিঙ্গ : মহিলা	WB/01/004/228708 ফটো উপলব্ধ	606 নাম : চারুচন্দ্র রায় পিতার নাম : বিদ্যানাথ রায় বাড়ির নং : n0086 বয়স : 83 লিঙ্গ : পুরুষ	WB/01/004/228231 ফটো উপলব্ধ
607 নাম : মনমোহন রায় পিতার নাম : খগেশ্বর রায় বাড়ির নং : n0026 বয়স : 43 লিঙ্গ : পুরুষ	LZL2343333 ফটো উপলব্ধ	608 নাম : বাসন্তী রায় স্বামীর নাম : চারুচন্দ্র রায় বাড়ির নং : n0086 বয়স : 79 লিঙ্গ : মহিলা	WB/01/004/228196 ফটো উপলব্ধ	609 নাম : রঞ্জিত রায় পিতার নাম : চারুচন্দ্র রায় বাড়ির নং : n0086 বয়স : 46 লিঙ্গ : পুরুষ	LZL2257590 ফটো উপলব্ধ
610 নাম : রাকেশ কুমার রায় পিতার নাম : দুলাল চন্দ্র রায় বাড়ির নং : এন000 বয়স : 20 লিঙ্গ : পুরুষ	UHI2979573 ফটো উপলব্ধ	611 নাম : প্রিয়াঙ্কা রায় পিতার নাম : চন্দন রায় বাড়ির নং : এন00 বয়স : 20 লিঙ্গ : মহিলা	UHI3004058 ফটো উপলব্ধ	612 নাম : ভবানন্দ রায় পিতার নাম : ভুবনেশ্বর রায় বাড়ির নং : n0113 বয়স : 48 লিঙ্গ : পুরুষ	LZL2343705 ফটো উপলব্ধ
613 নাম : সঙ্গীতা রায় স্বামীর নাম : প্রকাশ রায় বাড়ির নং : n0113 বয়স : 32 লিঙ্গ : মহিলা	UHI1750009 ফটো উপলব্ধ	614 নাম : মায়ী রায় স্বামীর নাম : রতন রায় বাড়ির নং : n0116 বয়স : 54 লিঙ্গ : মহিলা	WB/01/004/228316 ফটো উপলব্ধ	615 নাম : পদেন রায় পিতার নাম : সমারু রায় বাড়ির নং : n0116 বয়স : 55 লিঙ্গ : পুরুষ	WB/01/004/228597 ফটো উপলব্ধ
616 নাম : অভিজিৎ রায় পিতার নাম : গোবিন্দ চন্দ্র রায় বাড়ির নং : n0074 বয়স : 32 লিঙ্গ : পুরুষ	UHI1639871 ফটো উপলব্ধ	617 নাম : দিপালী রায় স্বামীর নাম : নির্মল রায় বাড়ির নং : n0116 বয়স : 45 লিঙ্গ : মহিলা	LZL2079200 ফটো উপলব্ধ	618 নাম : অনিমা রায় স্বামীর নাম : অর্জুন রায় বাড়ির নং : n0119 বয়স : 61 লিঙ্গ : মহিলা	WB/01/004/228535 ফটো উপলব্ধ
619 নাম : অঞ্জু রায় স্বামীর নাম : উৎপল রায় বাড়ির নং : এন00 বয়স : 26 লিঙ্গ : মহিলা	ZMJ2162907 ফটো উপলব্ধ	620 নাম : সরলা রায় স্বামীর নাম : পর্বনাথ রায় বাড়ির নং : n0120 বয়স : 53 লিঙ্গ : মহিলা	WB/01/004/228621 ফটো উপলব্ধ	621 নাম : পুন্যেশ্বরী রায় স্বামীর নাম : যতীন্দ্র নাথ রায় বাড়ির নং : n0075 বয়স : 75 লিঙ্গ : মহিলা	LZL2343176 ফটো উপলব্ধ
622 নাম : কেফিলা রায় স্বামীর নাম : করেন্দ্রনাথ রায় বাড়ির নং : n0137 বয়স : 69 লিঙ্গ : মহিলা	WB/01/004/228210 ফটো উপলব্ধ	623 নাম : শ্যামল চন্দ্র রায় পিতার নাম : কবি নাথ রায় বাড়ির নং : n0056 বয়স : 52 লিঙ্গ : পুরুষ	UHI2660710 ফটো উপলব্ধ	624 নাম : সাবলু রায় পিতার নাম : ভগিন রায় বাড়ির নং : n0145 বয়স : 55 লিঙ্গ : পুরুষ	WB/01/004/228555 ফটো উপলব্ধ
625 নাম : শেফালী রায় স্বামীর নাম : বিজয় রায় বাড়ির নং : n0067 বয়স : 27 লিঙ্গ : মহিলা	UHI2322329 ফটো উপলব্ধ	626 নাম : অনিল রায় পিতার নাম : যোগেন্দ্র রায় বাড়ির নং : n0146 বয়স : 66 লিঙ্গ : পুরুষ	WB/01/004/228769 ফটো উপলব্ধ	627 নাম : যতীন্দ্র নাথ রায় পিতার নাম : রাজেন্দ্র নাথ রায় বাড়ির নং : n0147 বয়স : 81 লিঙ্গ : পুরুষ	LZL2343739 ফটো উপলব্ধ
628 নাম : বাপ্পী রায় মায়ের নাম : বেপলা রায় বাড়ির নং : n0216 বয়স : 32 লিঙ্গ : পুরুষ	UHI2019578 ফটো উপলব্ধ	629 নাম : মনোরঞ্জন রায় পিতার নাম : নরেন্দ্র নাথ রায় বাড়ির নং : n0032 বয়স : 56 লিঙ্গ : পুরুষ	UHI2560365 ফটো উপলব্ধ	630 নাম : তাপসী রায় পিতার নাম : নরেন্দ্র রায় বাড়ির নং : n0031 বয়স : 48 লিঙ্গ : মহিলা	LZL1510379 ফটো উপলব্ধ

631 নাম : প্রিয়া রায় (কাথী) স্বামীর নাম: পিন্টু রায় বাড়ির নং : n0029 বয়স : 34 লিঙ্গ : মহিলা	UHI1749977 ফটো উপলব্ধ	632 নাম : সমীর রায় পিতার নাম: মৈচন রায় বাড়ির নং : n0029 বয়স : 43 লিঙ্গ : পুরুষ	LZL2343978 ফটো উপলব্ধ	633 নাম : সুজাতা বর্মন পিতার নাম: ভিম চন্দ্র বর্মন বাড়ির নং : না বয়স : 29 লিঙ্গ : মহিলা	UHI2317451 ফটো উপলব্ধ
634 নাম : টুলী রায় স্বামীর নাম: মনমোহন রায় বাড়ির নং : n0026 বয়স : 41 লিঙ্গ : মহিলা	UHI1313014 ফটো উপলব্ধ	635 নাম : ভারতী রায় স্বামীর নাম: সুভাষ রায় বাড়ির নং : n0040 বয়স : 61 লিঙ্গ : মহিলা	WB/01/004/228571 ফটো উপলব্ধ	636 নাম : শঙ্কর রায় পিতার নাম: সুভাষ রায় বাড়ির নং : n0040 বয়স : 35 লিঙ্গ : পুরুষ	UHI1406404 ফটো উপলব্ধ
637 নাম : ব্রজেন রায় পিতার নাম: রতন রায় বাড়ির নং : n0116 বয়স : 28 লিঙ্গ : পুরুষ	UHI2130078 ফটো উপলব্ধ	638 নাম : বাপ্পা রায় মায়ের নাম: সুরেন রায় বাড়ির নং : n0077 বয়স : 30 লিঙ্গ : পুরুষ	UHI2130151 ফটো উপলব্ধ	639 নাম : মামনি রায়(অধিকারী) স্বামীর নাম: নীরেন রায় বাড়ির নং : n0041 বয়স : 34 লিঙ্গ : মহিলা	UHI1406636 ফটো উপলব্ধ
640 নাম : সুধারানী রায় স্বামীর নাম: মন্তেশ্বর রায় বাড়ির নং : n0108 বয়স : 56 লিঙ্গ : মহিলা	WB/01/004/228770 ফটো উপলব্ধ	641 নাম : বিথিকা রায় (অধিকারী) স্বামীর নাম: পুতুল রায় বাড়ির নং : n0108 বয়স : 44 লিঙ্গ : মহিলা	LZL2819878 ফটো উপলব্ধ	642 নাম : নবোৎসবী রায় স্বামীর নাম: বিপিন রায় বাড়ির নং : n0109 বয়স : 83 লিঙ্গ : মহিলা	WB/01/004/228402 ফটো উপলব্ধ
643 নাম : স্নেহা নারায়ণ পিতার নাম: উত্তম কুমার নারায়ণ বাড়ির নং : এন00 বয়স : 21 লিঙ্গ : মহিলা	UHI2955037 ফটো উপলব্ধ	644 নাম : সোনালী রায় মায়ের নাম: শেফালী রায় বাড়ির নং : N000112 বয়স : 24 লিঙ্গ : মহিলা	UHI2657237 ফটো উপলব্ধ	645 নাম : অলক রায় পিতার নাম: মদন রায় বাড়ির নং : n0104 বয়স : 33 লিঙ্গ : পুরুষ	UHI1639921 ফটো উপলব্ধ
646 নাম : ধরনীকান্ত রায় পিতার নাম: ভবেন্দ্র রায় বাড়ির নং : n0106 বয়স : 68 লিঙ্গ : পুরুষ	WB/01/004/228278 ফটো উপলব্ধ	647 নাম : নীরেন রায় পিতার নাম: নরেন্দ্র রায় বাড়ির নং : n0041 বয়স : 39 লিঙ্গ : পুরুষ	UHI1312768 ফটো উপলব্ধ	648 নাম : সুমন রায় পিতার নাম: বিরেন্দ্রনাথ রায় বাড়ির নং : n0039 বয়স : 27 লিঙ্গ : পুরুষ	UHI2322121 ফটো উপলব্ধ
649 নাম : সঞ্জীব রায় পিতার নাম: বীরেন্দ্র নাথ রায় বাড়ির নং : n0039 বয়স : 30 লিঙ্গ : পুরুষ	UHI1876549 ফটো উপলব্ধ	650 নাম : গিরীবালা রায় স্বামীর নাম: টিকেন রায় বাড়ির নং : n0107 বয়স : 71 লিঙ্গ : মহিলা	WB/01/004/228617 ফটো উপলব্ধ	651 নাম : সঞ্জীত রায় পিতার নাম: বিধান রায় বাড়ির নং : এন000 বয়স : 20 লিঙ্গ : পুরুষ	UHI2981082 ফটো উপলব্ধ
652 নাম : শান্তি রায় মন্ডল স্বামীর নাম: রমাকান্ত রায় বাড়ির নং : n0110 বয়স : 49 লিঙ্গ : মহিলা	WB/01/004/222478 ফটো উপলব্ধ	653 নাম : শেফালী রায় স্বামীর নাম: সুভাষ রায় বাড়ির নং : n0112 বয়স : 54 লিঙ্গ : মহিলা	WB/01/004/228393 ফটো উপলব্ধ	654 নাম : অভিজিৎ রায় পিতার নাম: বিকাশ রায় বাড়ির নং : n0015 বয়স : 31 লিঙ্গ : পুরুষ	UHI2130029 ফটো উপলব্ধ
655 নাম : সুপ্রিয় রায় পিতার নাম: যতুল রায় বাড়ির নং : n0034 বয়স : 28 লিঙ্গ : পুরুষ	UHI2130185 ফটো উপলব্ধ	656 নাম : অতীশ রায় পিতার নাম: পুতুল চন্দ্র রায় বাড়ির নং : এন000 বয়স : 20 লিঙ্গ : পুরুষ	UHI2981348 ফটো উপলব্ধ	657 নাম : রাজু রায় পিতার নাম: যোগেন্দ্র নাথ রায় বাড়ির নং : n0066 বয়স : 35 লিঙ্গ : মহিলা	UHI2130201 ফটো উপলব্ধ
658 নাম : প্রিয়ান্বিতা বর্মন রায় স্বামীর নাম: রাজু রায় বাড়ির নং : এন00 বয়স : 26 লিঙ্গ : মহিলা	UHI2954980 ফটো উপলব্ধ	659 নাম : দলেন্দ্র নাথ রায় পিতার নাম: নরেন্দ্র নাথ রায় বাড়ির নং : এন0032 বয়স : 60 লিঙ্গ : পুরুষ	WB/01/004/228516 ফটো উপলব্ধ	660 নাম : লিপিকা রায় পিতার নাম: প্রফুল্ল কুমার রায় বাড়ির নং : এন0225 বয়স : 38 লিঙ্গ : মহিলা	CQJ2632420 ফটো উপলব্ধ

661 নাম : অনিমেশ রায় পিতার নাম: মনোরঞ্জন রায় বাড়ির নং : এন000 বয়স : 20 লিঙ্গ : পুরুষ	UHI2981066 ফটো উপলব্ধ	662 নাম : আরতী রায় স্বামীর নাম: চিত্তরঞ্জন রায় বাড়ির নং : n0132 বয়স : 52 লিঙ্গ : মহিলা	UHI2589497 ফটো উপলব্ধ	663 নাম : মনোরঞ্জন রায় পিতার নাম: যতীন রায় বাড়ির নং : n0132 বয়স : 43 লিঙ্গ : পুরুষ	WB/01/004/228792 ফটো উপলব্ধ
664 নাম : শিবানী রায় পিতার নাম: প্রফুল্ল কুমার রায় বাড়ির নং : n0144 বয়স : 41 লিঙ্গ : মহিলা	LZL2343127 ফটো উপলব্ধ	665 নাম : জ্যোৎস্না রায় স্বামীর নাম: সাবলু রায় বাড়ির নং : n0145 বয়স : 50 লিঙ্গ : মহিলা	WB/01/004/228523 ফটো উপলব্ধ	666 নাম : জয়া রায় মায়ের নাম: কম্পনা রায় বাড়ির নং : n0100 বয়স : 26 লিঙ্গ : মহিলা	UHI2419935 ফটো উপলব্ধ
667 নাম : অরুণ রায় পিতার নাম: অমল্য কুমার রায় বাড়ির নং : n0126 বয়স : 29 লিঙ্গ : পুরুষ	UHI2019263 ফটো উপলব্ধ	668 নাম : শ্যামল রায় পিতার নাম: শরৎ রায় বাড়ির নং : n0126 বয়স : 50 লিঙ্গ : পুরুষ	WB/01/004/228697 ফটো উপলব্ধ	669 নাম : লাবন্য রায় স্বামীর নাম: রবীন্দ্র রায় বাড়ির নং : n0131 বয়স : 76 লিঙ্গ : মহিলা	WB/01/004/228515 ফটো উপলব্ধ
670 নাম : বাদল কুমার রায় পিতার নাম: করেন্দ্র নাথ রায় বাড়ির নং : n0100 বয়স : 64 লিঙ্গ : পুরুষ	LZL2257624 ফটো উপলব্ধ	671 নাম : প্রবীরা রায় পিতার নাম: তরনীকান্ত রায় বাড়ির নং : এন0100 বয়স : 20 লিঙ্গ : পুরুষ	UHI2981389 ফটো উপলব্ধ	672 নাম : পবিত্রা রায় (অধিকারী) স্বামীর নাম: রঞ্জন রায় বাড়ির নং : n0194 বয়স : 40 লিঙ্গ : মহিলা	UHI1313089 ফটো উপলব্ধ
673 নাম : প্রতীমা রায় (কাথী) স্বামীর নাম: সমীর রায় বাড়ির নং : n0191 বয়স : 35 লিঙ্গ : মহিলা	UHI1406602 ফটো উপলব্ধ	674 নাম : পার্বতী রায় (নারায়ন) স্বামীর নাম: কুমার উত্তম নারায়ন বাড়ির নং : n0153 বয়স : 41 লিঙ্গ : মহিলা	LZL2558930 ফটো উপলব্ধ	675 নাম : পূর্ণিমা রায় অধিকারী স্বামীর নাম: দীপক অধিকারী বাড়ির নং : n0168 বয়স : 38 লিঙ্গ : মহিলা	UHI1384916 ফটো উপলব্ধ
676 নাম : রচনা রায়(ছেত্রী) স্বামীর নাম: বাচ্চু রায় বাড়ির নং : n0172 বয়স : 39 লিঙ্গ : মহিলা	UHI1406016 ফটো উপলব্ধ	677 নাম : মানিক সরকার পিতার নাম: বীরেন সরকার বাড়ির নং : n0141 বয়স : 51 লিঙ্গ : পুরুষ	WB/01/004/228568 ফটো উপলব্ধ	678 নাম : মনমালা সরকার পিতার নাম: মনোজ সরকার বাড়ির নং : n0189 বয়স : 54 লিঙ্গ : মহিলা	WB/01/004/228433 ফটো উপলব্ধ
679 নাম : যোগেশ সরকার পিতার নাম: যতীন সরকার বাড়ির নং : n0021 বয়স : 75 লিঙ্গ : পুরুষ	WB/01/004/228487 ফটো উপলব্ধ	680 নাম : পূর্ণিমা (মহন্ত) সরকার স্বামীর নাম: জীবন সরকার বাড়ির নং : n0021 বয়স : 42 লিঙ্গ : মহিলা	LZL2257525 ফটো উপলব্ধ	681 নাম : সুশীলা সরকার স্বামীর নাম: বীরেন সরকার বাড়ির নং : n0141 বয়স : 79 লিঙ্গ : মহিলা	WB/01/004/228575 ফটো উপলব্ধ
682 নাম : সংগীতা সরকার পিতার নাম: প্রদীপ সরকার বাড়ির নং : N0141 বয়স : 24 লিঙ্গ : মহিলা	UHI2647295 ফটো উপলব্ধ	683 নাম : স্বপ্না সরকার রায় স্বামীর নাম: কানাই মোহন রায় বাড়ির নং : n0141 বয়স : 49 লিঙ্গ : মহিলা	UHI3068624 ফটো উপলব্ধ	684 নাম : সরস্বতী অধিকারী (সরকার) স্বামীর নাম: মনিক সরকার বাড়ির নং : n0141 বয়স : 41 লিঙ্গ : মহিলা	UHI0357053 ফটো উপলব্ধ
685 নাম : প্রদীপ সরকার পিতার নাম: বীরেন সরকার বাড়ির নং : n0141 বয়স : 54 লিঙ্গ : পুরুষ	WB/01/004/228654 ফটো উপলব্ধ	686 নাম : জয়ন্তী সরকার স্বামীর নাম: যোগেশ সরকার বাড়ির নং : n0021 বয়স : 69 লিঙ্গ : মহিলা	WB/01/004/228484 ফটো উপলব্ধ	687 নাম : জীবন সরকার পিতার নাম: যোগেশ সরকার বাড়ির নং : n0021 বয়স : 54 লিঙ্গ : পুরুষ	WB/01/004/228398 ফটো উপলব্ধ
688 নাম : চন্দনা সরকার স্বামীর নাম: রাজেশ রায় বাড়ির নং : এন0087 বয়স : 24 লিঙ্গ : মহিলা	UHI2643146 ফটো উপলব্ধ	689 নাম : জয়ন্ত সরকার পিতার নাম: জীবন সরকার বাড়ির নং : হু বয়স : 25 লিঙ্গ : পুরুষ	UHI2478121 ফটো উপলব্ধ	690 নাম : কার্তিক সরকার পিতার নাম: নিবারণ সরকার বাড়ির নং : n0094 বয়স : 53 লিঙ্গ : পুরুষ	WB/01/004/228341 ফটো উপলব্ধ

691 নাম : রুমা সেন (সরকার) স্বামীর নাম: প্রদীপ সরকার বাড়ির নং : n0141 বয়স : 44 লিঙ্গ : মহিলা	LZL2343804 ফটো উপলব্ধ	692 নাম : তাপসী সরকার (নন্দী) স্বামীর নাম: কর্তিক সরকার বাড়ির নং : n0162 বয়স : 42 লিঙ্গ : মহিলা	UHI1538347 ফটো উপলব্ধ	693 নাম : সন্দিপা দেবনাথ দাস স্বামীর নাম: পঞ্চানন দাস বাড়ির নং : এন000 বয়স : 20 লিঙ্গ : মহিলা	UHI2981033 ফটো উপলব্ধ
694 নাম : রবি বিশ্ব শর্মা পিতার নাম: নারায়ণ বিশ্ব শর্মা বাড়ির নং : এন000 বয়স : 20 লিঙ্গ : পুরুষ	UHI2981256 ফটো উপলব্ধ	695 নাম : দীপ্তি বর্মণ স্বামীর নাম: ব্রজেন রায় বাড়ির নং : এন0116 বয়স : 25 লিঙ্গ : মহিলা	WHI2262194 ফটো উপলব্ধ	696 নাম : প্রিয়ঙ্কা রায় পিতার নাম: বুলু রায় বাড়ির নং : 141 বয়স : 27 লিঙ্গ : মহিলা	UHI2388098 ফটো উপলব্ধ
697 নাম : সরস্বতী রায় পিতার নাম: ফুলেন্দ্র নাথ রায় বাড়ির নং : উত্তর আমবাড়ী বয়স : 26 লিঙ্গ : মহিলা	UHI2424299 ফটো উপলব্ধ	698 নাম : উদিতা পাল পিতার নাম: তাপস পাল বাড়ির নং : আমবাড়ী বয়স : 25 লিঙ্গ : মহিলা	UHI2952232 ফটো উপলব্ধ	Q 699 নাম : বনীতা ধর বর্মণ স্বামীর নাম: পবিত্র ধর বাড়ির নং : দক্ষিণ আমবাড়ী বয়স : 25 লিঙ্গ : মহিলা	ZRS2603199 ফটো উপলব্ধ
700 নাম : রিমি রায় পিতার নাম: রঞ্জিত রায় বাড়ির নং : n0086 বয়স : 19 লিঙ্গ : মহিলা	UHI3045754 ফটো উপলব্ধ	701 নাম : অপর্ণা দলাই পিতার নাম: শ্যামল দলাই বাড়ির নং : আমবাড়ী বয়স : 21 লিঙ্গ : মহিলা	UHI3062536 ফটো উপলব্ধ	702 নাম : সঞ্জিতা বর্মণ পিতার নাম: উকিল বর্মণ বাড়ির নং : এন000 বয়স : 22 লিঙ্গ : মহিলা	UHI2822856 ফটো উপলব্ধ
# 703 নাম : বিউটি রায় স্বামীর নাম: বাপি রায় বাড়ির নং : এন000 বয়স : 32 লিঙ্গ : মহিলা	UHI1687847 ফটো উপলব্ধ	704 নাম : সঞ্জীত মোহন্ত পিতার নাম: মহেশ মহন্ত বাড়ির নং : 3/81 বয়স : 20 লিঙ্গ : পুরুষ	UHI3064433 ফটো উপলব্ধ	705 নাম : লাবনী রায় পিতার নাম: বিমল রায় বাড়ির নং : এন0196 বয়স : 19 লিঙ্গ : মহিলা	UHI3064524 ফটো উপলব্ধ
706 নাম : সুজাতা রায় পিতার নাম: পদেন রায় বাড়ির নং : এন000 বয়স : 20 লিঙ্গ : মহিলা	UHI3066941 ফটো উপলব্ধ	707 নাম : পায়েল রায় মন্ডল স্বামীর নাম: মাধব মন্ডল বাড়ির নং : এন000 বয়স : 20 লিঙ্গ : মহিলা	UHI3066990 ফটো উপলব্ধ	708 নাম : রিমি রায় পিতার নাম: অমল রায় বাড়ির নং : এন000 বয়স : 19 লিঙ্গ : মহিলা	UHI3067063 ফটো উপলব্ধ
709 নাম : সুস্মিতা দাস স্বামীর নাম: অনিমেষ রায় বাড়ির নং : এন000 বয়স : 20 লিঙ্গ : মহিলা	UHI3067139 ফটো উপলব্ধ	710 নাম : মৌমিতা রায় অধিকারী স্বামীর নাম: সৌরভ অধিকারী বাড়ির নং : এন000 বয়স : 22 লিঙ্গ : মহিলা	UHI3067147 ফটো উপলব্ধ	711 নাম : সুষমা বর্মণ রায় স্বামীর নাম: প্রসেনজিৎ রায় বাড়ির নং : এন000 বয়স : 24 লিঙ্গ : মহিলা	UHI3067188 ফটো উপলব্ধ
712 নাম : তনুশ্রী রায় পিতার নাম: জয়কান্ত রায় বাড়ির নং : আমবাড়ী বয়স : 29 লিঙ্গ : মহিলা	UHI2021145 ফটো উপলব্ধ	713 নাম : অশোকা রায় পিতার নাম: গৌতম রায় বাড়ির নং : এন000 বয়স : 24 লিঙ্গ : মহিলা	TIH2514206 ফটো উপলব্ধ	714 নাম : সূতপা রায় পিতার নাম: কমল রায় বাড়ির নং : আমবাড়ী বয়স : 26 লিঙ্গ : মহিলা	UHI3077880 ফটো উপলব্ধ
715 নাম : মামনি রায় পিতার নাম: স্পুপেন রায় বাড়ির নং : এন.এ বয়স : 28 লিঙ্গ : মহিলা	UHI2128395 ফটো উপলব্ধ				

বিধানসভা নির্বাচনক্ষেত্রের নং, নাম : 3-কুচবিহার উত্তর  
1- সংযোজন তালিকা 1 (01-01-2026 28-02-2026 )

716	1	UHI3089182
নাম : মনীষ রায় পিতার নাম: নিরঞ্জন রায় বাড়ির নং : 3/81 বয়স : 18 লিঙ্গ : পুরুষ		ফটো উপলব্ধ

নির্বাচক সংখ্যার সারসংক্ষেপ :

A) নির্বাচকের সংখ্যা :

	নির্বাচক তালিকার প্রকৃতি	নির্বাচক তালিকার পরিচিতি :	নির্বাচকের সংখ্যা :			
			পুরুষ	মহিলা	তৃতীয় লিঙ্গ	মোট
I	মূল তালিকা	মূল তালিকা	বিশেষ নিবিড় সংশোধনী ২০২৬-এর চূড়ান্ত ভোটার তালিকা			
II	1- সংযোজন তালিকা	সংযোজনী 1	বিশেষ সংক্ষিপ্ত সংশোধন 2026			
III	2- বিয়োজন তালিকা	সংযোজনী 1	বিশেষ সংক্ষিপ্ত সংশোধন 2026			
IV	'লিঙ্গ ক্ষেত্রের' পরিবর্তনের কারণে পার্থক্য		0	0	0	0
নির্বাচকের মোট সংখ্যা (I+II-III+IV)			354	355	0	709

B) ক্রটি সংশোধনের সংখ্যা :

নির্বাচক তালিকার প্রকৃতি	নির্বাচক তালিকার পরিচিতি :	ক্রটি সংশোধনের সংখ্যা :
সংযোজনী 1	বিশেষ সংক্ষিপ্ত সংশোধন 2026	2

নির্বাচক নিবন্ধন আধিকারিকের স্বাক্ষর

E-মৃত, S-স্থানান্তরিত, R-একাধিকবার অন্তর্ভুক্ত, M-নিখোঁজ, Q-যোগ্য নহে