

নির্বাচক তালিকা 2026 S25 পশ্চিমবঙ্গ

বিধানসভা নির্বাচনক্ষেত্রের নং, নাম ও সংরক্ষণের স্থিতি : 3 - কুচবিহার উত্তর (তপশীলি জাতি)		অংশ নং : 85																			
বিধানসভা নির্বাচনক্ষেত্রটি যে লোকসভা নির্বাচনক্ষেত্রের / ক্ষেত্রসমূহের অন্তর্ভুক্ত তার নং, নাম ও সংরক্ষণ স্থিতি : 1 - কুচবিহার (তপশীলি জাতি)																					
1. সংশোধনের পূর্ণ বিবরণ																					
সংশোধনের বৎসর :	2026	নির্বাচক তালিকার পরিচিতি :																			
ভিত্তি তারিখ :	01-01-2026	বিশেষ নিবিড় সংশোধনী ২০২৬-এর চূড়ান্ত ভোটার তালিকা																			
সংশোধনের প্রকৃতি :	বিশেষ নিবিড় সংশোধনী 2026																				
প্রকাশনার তারিখ :	28-02-2026																				
2. অংশ ও নির্বাচনী এলাকার পূর্ণ বিবরণ :																					
অংশের ভাগ নং ও নাম :																					
1-আমবাড়ী (অংশ)		<table style="width: 100%; border-collapse: collapse;"> <tr> <td style="width: 60%;">প্রধান শহর/গ্রাম</td> <td style="width: 40%;">: আমবাড়ী</td> </tr> <tr> <td>ওয়ার্ড</td> <td>:</td> </tr> <tr> <td>থানা</td> <td>: পুণ্ডিবাড়ী</td> </tr> <tr> <td>গ্রাম পঞ্চগায়েত</td> <td>: আমবাড়ী</td> </tr> <tr> <td>ব্লক</td> <td>: কুচবিহার-২</td> </tr> <tr> <td>মহকুমা</td> <td>: কুচবিহার সদর</td> </tr> <tr> <td>জেলা</td> <td>: কুচবিহার</td> </tr> <tr> <td>পিন</td> <td>: 736133</td> </tr> </table>				প্রধান শহর/গ্রাম	: আমবাড়ী	ওয়ার্ড	:	থানা	: পুণ্ডিবাড়ী	গ্রাম পঞ্চগায়েত	: আমবাড়ী	ব্লক	: কুচবিহার-২	মহকুমা	: কুচবিহার সদর	জেলা	: কুচবিহার	পিন	: 736133
প্রধান শহর/গ্রাম	: আমবাড়ী																				
ওয়ার্ড	:																				
থানা	: পুণ্ডিবাড়ী																				
গ্রাম পঞ্চগায়েত	: আমবাড়ী																				
ব্লক	: কুচবিহার-২																				
মহকুমা	: কুচবিহার সদর																				
জেলা	: কুচবিহার																				
পিন	: 736133																				
3. ভোট গ্রহন কেন্দ্রের পূর্ণ বিবরণ :																					
ভোট গ্রহন কেন্দ্রের নং, নাম :		ভোট গ্রহন কেন্দ্রের শ্রেণী :		গ্রামীণ																	
85 - আমবাড়ী মহামায়া ফার্স্ট ফেজ প্রাইমারী স্কুল		এই অংশে সহায়ক ভোটগ্রহন কেন্দ্রের সংখ্যা		0																	
ভোট গ্রহন কেন্দ্রের ঠিকানা :		:																			
আমবাড়ী মহামায়া ফার্স্ট ফেজ প্রাইমারী স্কুল, আমবাড়ী																					
4. নির্বাচকের সংখ্যা :																					
প্রথম ক্রমিক নং	শেষ ক্রমিক নং	মোট সংখ্যা																			
		পুরুষ	মহিলা	তৃতীয় লিঙ্গ	মোট																
1	718	396	319	0	715																

নির্বাচক নিবন্ধন আধিকারিকের স্বাক্ষর

Nazri Naksha



Google Map View

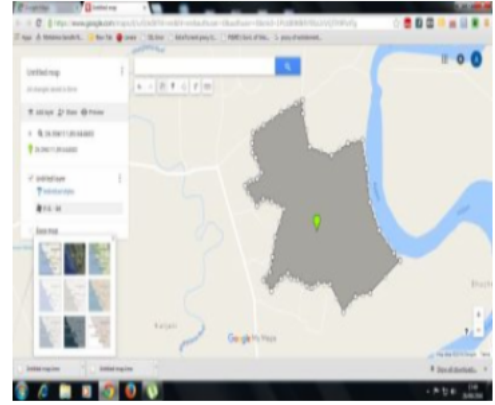

Polling Station Building Front View



Polling Station Front View



Cad View

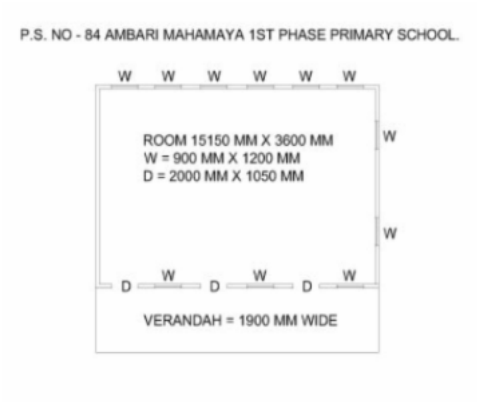

Key MAP View

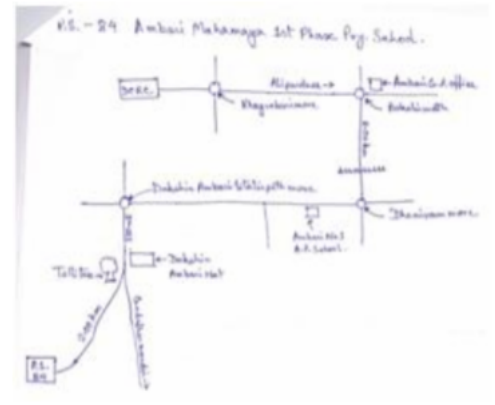

1 নাম : রাইমনী (সরকার) বিশ্বাস স্বামীর নাম: ক্ষীরমোহন বিশ্বাস বাড়ির নং : n0110 বয়স : 61 লিঙ্গ : মহিলা ফটো উপলব্ধ	WB/01/004/234808	2 নাম : ক্ষিতীশচন্দ্র রায় পিতার নাম: সত্যেন্দ্রনাথ রায় বাড়ির নং : n0046 বয়স : 55 লিঙ্গ : পুরুষ ফটো উপলব্ধ	WB/01/004/234617	3 নাম : রানী অধিকারী স্বামীর নাম: বিপুল অধিকারী বাড়ির নং : n0033 বয়স : 48 লিঙ্গ : মহিলা ফটো উপলব্ধ	WB/01/004/231379
4 নাম : মমতা রায় স্বামীর নাম: ক্ষিতীশ চন্দ্র রায় বাড়ির নং : n0046 বয়স : 51 লিঙ্গ : মহিলা ফটো উপলব্ধ	WB/01/004/174537	5 নাম : বলরাম অধিকারী পিতার নাম: বিপুল অধিকারী বাড়ির নং : n0033 বয়স : 27 লিঙ্গ : পুরুষ ফটো উপলব্ধ	UHI2365831	6 নাম : স্বপন রায় পিতার নাম: সত্যেন রায় বাড়ির নং : n0046 বয়স : 38 লিঙ্গ : পুরুষ ফটো উপলব্ধ	UHI1407501
7 নাম : সম্পা রায় স্বামীর নাম: স্বপন রায় বাড়ির নং : n0046 বয়স : 26 লিঙ্গ : মহিলা ফটো উপলব্ধ	UHI2389187	8 নাম : সুধারানী রায় স্বামীর নাম: সত্যেন্দ্রনাথ রায় বাড়ির নং : n0046 বয়স : 58 লিঙ্গ : মহিলা ফটো উপলব্ধ	WB/01/004/234595	9 নাম : কৃষ্ণ অধিকারী পিতার নাম: মুকুল অধিকারী বাড়ির নং : এন0033 বয়স : 26 লিঙ্গ : পুরুষ ফটো উপলব্ধ	UHI2456945
10 নাম : অনিতা (রায়) অধিকারী পিতার নাম: ভীষ্ম নাথ অধিকারী বাড়ির নং : n0033 বয়স : 53 লিঙ্গ : মহিলা ফটো উপলব্ধ	LZL2559862	Q 11 নাম : চন্দ্র মোহন রায় পিতার নাম: সত্যেন্দ্র নাথ রায় বাড়ির নং : বয়স : 47 লিঙ্গ : পুরুষ DELETED	UHI1539352	12 নাম : রুস্পা রায় স্বামীর নাম: সুশান্ত রায় বাড়ির নং : n0046 বয়স : 36 লিঙ্গ : মহিলা ফটো উপলব্ধ	UHI1313444
13 নাম : মিঠুন রায় পিতার নাম: ক্ষিতীশ চন্দ্র রায় বাড়ির নং : n0046 বয়স : 29 লিঙ্গ : পুরুষ ফটো উপলব্ধ	UHI2131035	14 নাম : মুকুল অধিকারী পিতার নাম: ভীষ্ম অধিকারী বাড়ির নং : n0033 বয়স : 46 লিঙ্গ : পুরুষ ফটো উপলব্ধ	LZL2346161	15 নাম : বিকাশ অধিকারী পিতার নাম: ভীষ্মনাথ অধিকারী বাড়ির নং : n0033 বয়স : 71 লিঙ্গ : পুরুষ ফটো উপলব্ধ	WB/01/004/234082
16 নাম : নবোদয়ী অধিকারী স্বামীর নাম: বিকাশ অধিকারী বাড়ির নং : n0033 বয়স : 66 লিঙ্গ : মহিলা ফটো উপলব্ধ	WB/01/004/234077	17 নাম : সবিতা রায় স্বামীর নাম: চন্দ্র মোহন রায় বাড়ির নং : n0046 বয়স : 38 লিঙ্গ : মহিলা ফটো উপলব্ধ	UHI1640820	18 নাম : সুশান্ত রায় পিতার নাম: সত্যেন্দ্র নাথ রায় বাড়ির নং : n0046 বয়স : 41 লিঙ্গ : পুরুষ ফটো উপলব্ধ	LZL2345296
19 নাম : লিটন রায় পিতার নাম: চন্দ্র মোহন রায় বাড়ির নং : এন00 বয়স : 20 লিঙ্গ : পুরুষ ফটো উপলব্ধ	UHI2957330	20 নাম : বিপুল অধিকারী পিতার নাম: ভীষ্মনাথ অধিকারী বাড়ির নং : n0033 বয়স : 54 লিঙ্গ : পুরুষ ফটো উপলব্ধ	WB/01/004/234078	21 নাম : শান্তি অধিকারী স্বামীর নাম: মুকুল অধিকারী বাড়ির নং : n0033 বয়স : 45 লিঙ্গ : মহিলা ফটো উপলব্ধ	LZL2726768
22 নাম : সঞ্জিৎ অধিকারী পিতার নাম: মুকুল অধিকারী বাড়ির নং : 124 বয়স : 23 লিঙ্গ : পুরুষ ফটো উপলব্ধ	UHI2935229	23 নাম : সাগর আর্ঘ্য পিতার নাম: পরেশ আর্ঘ্য বাড়ির নং : n0009 বয়স : 46 লিঙ্গ : পুরুষ ফটো উপলব্ধ	UHI1751148	24 নাম : বিকাশ আর্ঘ্য পিতার নাম: দুলাল আর্ঘ্য বাড়ির নং : n0009 বয়স : 31 লিঙ্গ : পুরুষ ফটো উপলব্ধ	UHI1751163
25 নাম : আরতী আর্ঘ্য স্বামীর নাম: পরেশচন্দ্র আর্ঘ্য বাড়ির নং : n0009 বয়স : 86 লিঙ্গ : মহিলা ফটো উপলব্ধ	WB/01/004/234066	26 নাম : গনেশ আর্ঘ্য পিতার নাম: পরেশ আর্ঘ্য বাড়ির নং : n0009 বয়স : 39 লিঙ্গ : পুরুষ ADJUDICATION	UHI2020147	27 নাম : ইতি আর্ঘ্য স্বামীর নাম: সাগর আর্ঘ্য বাড়ির নং : n0009 বয়স : 40 লিঙ্গ : মহিলা ফটো উপলব্ধ	UHI1877885
28 নাম : মাধবী আর্ঘ্য স্বামীর নাম: দুলাল আর্ঘ্য বাড়ির নং : n0009 বয়স : 46 লিঙ্গ : মহিলা ফটো উপলব্ধ	UHI1407584	29 নাম : তাপসি আর্ঘ্য সরকার স্বামীর নাম: গনেশ আর্ঘ্য বাড়ির নং : n0009 বয়স : 28 লিঙ্গ : মহিলা ফটো উপলব্ধ	UHI2323194	30 নাম : ঝরনা আর্জ মায়ের নাম: আরতি আর্জ বাড়ির নং : দক্ষিণ আমবারি বয়স : 56 লিঙ্গ : মহিলা ফটো উপলব্ধ	UHI2987162

31 নাম : দুলাল আর্ঘ্য পিতার নাম: পরেশচন্দ্র আর্ঘ্য বাড়ির নং : n0009 বয়স : 53 লিঙ্গ : পুরুষ	WB/01/004/234047 ফটো উপলব্ধ	32 নাম : কবিতা কাথী স্বামীর নাম: যতীশচন্দ্র কাথী বাড়ির নং : n0106 বয়স : 50 লিঙ্গ : মহিলা	WB/01/004/234061 ফটো উপলব্ধ	33 নাম : কনোজ কাথী স্বামীর নাম: সতীশ চন্দ্র কাথী বাড়ির নং : n0106 বয়স : 62 লিঙ্গ : মহিলা	WB/01/004/234081 ফটো উপলব্ধ
34 নাম : জ্যোৎস্না কাথী(রায়) স্বামীর নাম: অতুল চন্দ্র কাথী বাড়ির নং : n0106 বয়স : 44 লিঙ্গ : মহিলা	LZL2344919 ফটো উপলব্ধ	35 নাম : প্রসেনজিৎ কাথী পিতার নাম: যতীশ চন্দ্র কাথী বাড়ির নং : n0106 বয়স : 31 লিঙ্গ : পুরুষ	UHI1751320 ফটো উপলব্ধ	36 নাম : অতুল চন্দ্র কাথী পিতার নাম: খগেন্দ্র নাথ কাথী বাড়ির নং : n0106 বয়স : 50 লিঙ্গ : পুরুষ	LZL2344901 ফটো উপলব্ধ
37 নাম : সতীশচন্দ্র কাথী পিতার নাম: খগেন্দ্রনাথ কাথী বাড়ির নং : n0106 বয়স : 66 লিঙ্গ : পুরুষ	WB/01/004/234089 ফটো উপলব্ধ	38 নাম : বাপ্পা কাথী পিতার নাম: সতীশ কাথী বাড়ির নং : এন0106 বয়স : 23 লিঙ্গ : পুরুষ	UHI2709814 ফটো উপলব্ধ	39 নাম : যতীশ চন্দ্র কারজী পিতার নাম: খগেন্দ্রনাথ কাথী বাড়ির নং : n0106 বয়স : 58 লিঙ্গ : পুরুষ	UHI2851590 ফটো উপলব্ধ
40 নাম : কনকলতা দত্ত স্বামীর নাম: নিরঞ্জন দত্ত বাড়ির নং : n0079 বয়স : 71 লিঙ্গ : মহিলা	WB/01/004/234039 ফটো উপলব্ধ	41 নাম : শান্তনা দত্ত স্বামীর নাম: শিব দত্ত বাড়ির নং : n0079 বয়স : 41 লিঙ্গ : মহিলা	LZL2344976 ফটো উপলব্ধ	42 নাম : জীবন দত্ত পিতার নাম: নিরঞ্জন দত্ত বাড়ির নং : n0079 বয়স : 39 লিঙ্গ : পুরুষ	UHI1751361 ফটো উপলব্ধ
43 নাম : সুজলী দত্ত স্বামীর নাম: স্বপন দত্ত বাড়ির নং : n0112 বয়স : 38 লিঙ্গ : মহিলা	UHI1640853 ফটো উপলব্ধ	44 নাম : নিরঞ্জন দত্ত পিতার নাম: দ্বিগেন্দ্রচন্দ্র দত্ত বাড়ির নং : n0079 বয়স : 81 লিঙ্গ : পুরুষ	WB/01/004/234037 ফটো উপলব্ধ	45 নাম : শিব দত্ত পিতার নাম: নিরঞ্জন দত্ত বাড়ির নং : n0079 বয়স : 44 লিঙ্গ : পুরুষ	LZL2344968 ফটো উপলব্ধ
46 নাম : স্বপন দত্ত পিতার নাম: সুভাষ দত্ত বাড়ির নং : n0112 বয়স : 46 লিঙ্গ : পুরুষ	LZL2346229 ফটো উপলব্ধ	47 নাম : কৃষ্ণ রায় পিতার নাম: মেগেন্দ্র নাথ রায় বাড়ির নং : n0079 বয়স : 38 লিঙ্গ : পুরুষ	LZL2820579 ফটো উপলব্ধ	48 নাম : শুভঙ্কর রায় পিতার নাম: কৃষ্ণ রায় বাড়ির নং : 141 বয়স : 21 লিঙ্গ : পুরুষ	UHI2946838 ফটো উপলব্ধ
49 নাম : শঙ্কর দত্ত পিতার নাম: সুভাষ দত্ত বাড়ির নং : n0112 বয়স : 45 লিঙ্গ : পুরুষ	UHI1640580 ফটো উপলব্ধ	50 নাম : কৃষ্ণ দাস পিতার নাম: হরেন্দ্র দাস বাড়ির নং : n0115 বয়স : 26 লিঙ্গ : পুরুষ	UHI2389161 ফটো উপলব্ধ	51 নাম : জ্যোৎস্না দাস স্বামীর নাম: হরেন্দ্র দাস বাড়ির নং : n0115 বয়স : 43 লিঙ্গ : মহিলা	LZL2345007 ফটো উপলব্ধ
52 নাম : জ্যোৎস্না দাস পিতার নাম: রতন দাস বাড়ির নং : 005 বয়স : 30 লিঙ্গ : মহিলা	UGR2372290 ফটো উপলব্ধ	53 নাম : হরেন্দ্র দাস পিতার নাম: পরিতোষ দাস বাড়ির নং : n0115 বয়স : 45 লিঙ্গ : পুরুষ	LZL2344992 ফটো উপলব্ধ	54 নাম : সৌরভ দাস পিতার নাম: হরেন্দ্র দাস বাড়ির নং : এন0115 বয়স : 21 লিঙ্গ : পুরুষ	UHI2899052 ফটো উপলব্ধ
55 নাম : মামনি দাস মল্লিক স্বামীর নাম: নিতাই মল্লিক বাড়ির নং : n0148 বয়স : 35 লিঙ্গ : মহিলা	HBP9936214 ফটো উপলব্ধ	56 নাম : গৌরীরানী দে পিতার নাম: সুবীরচন্দ্র দে বাড়ির নং : n0084 বয়স : 61 লিঙ্গ : মহিলা	UHI2914133 ফটো উপলব্ধ	57 নাম : নিত্যানন্দ দে পিতার নাম: সুনীল চন্দ্র দে বাড়ির নং : n0044 বয়স : 34 লিঙ্গ : পুরুষ	UHI1751254 ফটো উপলব্ধ
58 নাম : আনন্দ দে পিতার নাম: সুনীল চন্দ্র দে বাড়ির নং : n0044 বয়স : 28 লিঙ্গ : পুরুষ	UHI2131175 ফটো উপলব্ধ	59 নাম : মিনতি দে স্বামীর নাম: অরুণ চন্দ্র দে বাড়ির নং : n0118 বয়স : 37 লিঙ্গ : মহিলা	UHI2131092 ফটো উপলব্ধ	60 নাম : নারায়ন চন্দ্র দে পিতার নাম: সুনীল চন্দ্র দে বাড়ির নং : n0044 বয়স : 43 লিঙ্গ : পুরুষ	LZL2346070 ফটো উপলব্ধ

61 নাম : সরস্বতী দে (ভদ্র) স্বামীর নাম: নারায়ন চন্দ্র দে বাড়ির নং : n0044 বয়স : 32 লিঙ্গ : মহিলা	UHI1877919 ফটো উপলব্ধ	62 নাম : দুলালচন্দ্র দে পিতার নাম: খগেন্দ্রচন্দ্র দে বাড়ির নং : n0113 বয়স : 61 লিঙ্গ : পুরুষ	WB/01/004/234828 ফটো উপলব্ধ	63 নাম : নন্দনচন্দ্র দে পিতার নাম: খগেন্দ্রচন্দ্র দে বাড়ির নং : n0113 বয়স : 57 লিঙ্গ : পুরুষ	UHI2844462 ফটো উপলব্ধ
64 নাম : নয়ন দে পিতার নাম: সুনীল চন্দ্র দে বাড়ির নং : এন ০০৪৪ বয়স : 25 লিঙ্গ : পুরুষ	UHI2439420 ফটো উপলব্ধ	65 নাম : টুম্পা দে পিতার নাম: দুলাল দে বাড়ির নং : n0113 বয়স : 30 লিঙ্গ : মহিলা	UHI2131225 ফটো উপলব্ধ	66 নাম : মায়ারানী দে স্বামীর নাম: খগেন্দ্রচন্দ্র দে বাড়ির নং : n0114 বয়স : 78 লিঙ্গ : মহিলা	WB/01/004/234102 ফটো উপলব্ধ
67 নাম : সুবোধ দে পিতার নাম: সুধীর দে বাড়ির নং : n0084 বয়স : 46 লিঙ্গ : পুরুষ	LZL1433382 ফটো উপলব্ধ	68 নাম : নমিতা (দাস) দে স্বামীর নাম: শংকর চন্দ্র দে বাড়ির নং : n0113 বয়স : 33 লিঙ্গ : মহিলা	UHI1751403 ফটো উপলব্ধ	69 নাম : দীপশঙ্কর দে পিতার নাম: দুলাল দে বাড়ির নং : n0113 বয়স : 33 লিঙ্গ : পুরুষ	UHI1640531 ফটো উপলব্ধ
70 নাম : প্রিয়াক্ষা দাস দে স্বামীর নাম: নিত্যানন্দ দে বাড়ির নং : এন0044 বয়স : 30 লিঙ্গ : মহিলা	UHI2709855 ফটো উপলব্ধ	71 নাম : অরুণ চন্দ্র দে পিতার নাম: খগেন্দ্র দে বাড়ির নং : n0118 বয়স : 47 লিঙ্গ : পুরুষ	LZL2346120 ফটো উপলব্ধ	72 নাম : শুভঙ্কর দে পিতার নাম: নন্দন চন্দ্র দে বাড়ির নং : এন000 বয়স : 21 লিঙ্গ : পুরুষ	UHI2868115 ফটো উপলব্ধ
73 নাম : অনিতারানী দে স্বামীর নাম: সুনীল চন্দ্র দে বাড়ির নং : n0044 বয়স : 74 লিঙ্গ : মহিলা	UHI3068608 ফটো উপলব্ধ	74 নাম : নির্মল চন্দ্র দে পিতার নাম: নুপেন্দ্র চন্দ্র দে বাড়ির নং : n0084 বয়স : 44 লিঙ্গ : পুরুষ	LZL1433523 ফটো উপলব্ধ	75 নাম : সেবিকারানী দে স্বামীর নাম: দুলালচন্দ্র দে বাড়ির নং : n0113 বয়স : 55 লিঙ্গ : মহিলা	WB/01/004/234103 ফটো উপলব্ধ
76 নাম : লাকি (দাস) দে স্বামীর নাম: নির্মল চন্দ্র দে বাড়ির নং : n0084 বয়স : 33 লিঙ্গ : মহিলা	UHI1751437 ফটো উপলব্ধ	77 নাম : শংকরচন্দ্র দে পিতার নাম: খগেন্দ্রচন্দ্র দে বাড়ির নং : n0113 বয়স : 53 লিঙ্গ : পুরুষ	WB/01/004/234831 ফটো উপলব্ধ	78 নাম : রাধা রানী দে স্বামীর নাম: নন্দন দে বাড়ির নং : 229 বয়স : 41 লিঙ্গ : মহিলা	LZL2559615 ফটো উপলব্ধ
79 নাম : রুপা দে (পাল) স্বামীর নাম: সুবোধ দে বাড়ির নং : n0128 বয়স : 42 লিঙ্গ : মহিলা	LZL2401495 ফটো উপলব্ধ	80 নাম : নমিতা দেব স্বামীর নাম: মানিক দেব বাড়ির নং : n0135 বয়স : 39 লিঙ্গ : মহিলা	DWP2867588 ফটো উপলব্ধ	81 নাম : মিনাক্ষী দেব স্বামীর নাম: চিনু দেব কর বাড়ির নং : এন0203 বয়স : 23 লিঙ্গ : মহিলা	UHI2709806 ফটো উপলব্ধ
82 নাম : মনোজ কুমার দেব পিতার নাম: মঙ্গল দেব বাড়ির নং : এন 0087 বয়স : 26 লিঙ্গ : পুরুষ	UHI2429470 ফটো উপলব্ধ	83 নাম : মালতী দেব স্বামীর নাম: সুমন দেব বাড়ির নং : n0087 বয়স : 36 লিঙ্গ : মহিলা	UHI1539105 ফটো উপলব্ধ	84 নাম : প্রানতোষ দেব পিতার নাম: নরেন্দ্র দেব বাড়ির নং : n0087 বয়স : 54 লিঙ্গ : পুরুষ	WB/01/004/234136 ফটো উপলব্ধ
85 নাম : চঞ্চল কুমার দেব পিতার নাম: নরেন্দ্র কুমার দেব বাড়ির নং : n0087 বয়স : 48 লিঙ্গ : পুরুষ	LZL1459908 ফটো উপলব্ধ	86 নাম : কামনারানী দেব স্বামীর নাম: সুভাষ দেব বাড়ির নং : n0087 বয়স : 58 লিঙ্গ : মহিলা	WB/01/004/234121 ফটো উপলব্ধ	87 নাম : সুভাষ দেব পিতার নাম: নরেন্দ্র দেব বাড়ির নং : n0087 বয়স : 70 লিঙ্গ : পুরুষ	WB/01/004/234128 ফটো উপলব্ধ
88 নাম : সুমন দেব পিতার নাম: সুভাষ দেব বাড়ির নং : n0087 বয়স : 39 লিঙ্গ : পুরুষ	UHI1407402 ফটো উপলব্ধ	89 নাম : মঙ্গল দেব পিতার নাম: নরেন্দ্র দেব বাড়ির নং : n0087 বয়স : 64 লিঙ্গ : পুরুষ	WB/01/004/234161 ফটো উপলব্ধ	90 নাম : সুজন দেব পিতার নাম: সুভাষ দেব বাড়ির নং : n0087 বয়স : 33 লিঙ্গ : পুরুষ	UHI1751387 ফটো উপলব্ধ

91 নাম : চিনু দেব (কর) স্বামীর নাম: পরিতোষ দেব বাড়ির নং : 203 বয়স : 44 লিঙ্গ : মহিলা	LZL2559672 ফটো উপলব্ধ	92 নাম : মন্তোষ দেব পিতার নাম: নরেন্দ্র দেব বাড়ির নং : n0087 বয়স : 76 লিঙ্গ : পুরুষ	WB/01/004/234119 ফটো উপলব্ধ	93 নাম : মানিক দেব পিতার নাম: মন্তোষ দেব বাড়ির নং : n0087 বয়স : 40 লিঙ্গ : পুরুষ	UHI1407196 ফটো উপলব্ধ
94 নাম : শিবানী দেব স্বামীর নাম: মঙ্গল দেব বাড়ির নং : n0116 বয়স : 63 লিঙ্গ : মহিলা	WB/01/004/393514 ফটো উপলব্ধ	95 নাম : অনীমা বর্মন স্বামীর নাম: ফুল কুমার বর্মন বাড়ির নং : n0015 বয়স : 40 লিঙ্গ : মহিলা	LZL2345098 ফটো উপলব্ধ	96 নাম : পান্না বর্মন পিতার নাম: তপন বর্মন বাড়ির নং : এন000 বয়স : 21 লিঙ্গ : পুরুষ	UHI2868081 ফটো উপলব্ধ
97 নাম : পারমিতা বর্মন পিতার নাম: প্রভাষ বর্মন বাড়ির নং : এন0018 বয়স : 22 লিঙ্গ : মহিলা	UHI2792661 ফটো উপলব্ধ	98 নাম : দিলীপ বর্মন পিতার নাম: উপেন্দ্রনাথ বর্মন বাড়ির নং : n0028 বয়স : 60 লিঙ্গ : পুরুষ	WB/01/004/234169 ফটো উপলব্ধ	99 নাম : গোলাপী বর্মন (দাস) স্বামীর নাম: স্বপন বর্মন বাড়ির নং : n0028 বয়স : 40 লিঙ্গ : মহিলা	LZL2559656 ফটো উপলব্ধ
100 নাম : উষা বর্মন স্বামীর নাম: তপন বর্মন বাড়ির নং : 57 বয়স : 43 লিঙ্গ : মহিলা	LZL2559631 ফটো উপলব্ধ	101 নাম : স্বপন বর্মন পিতার নাম: উপেন্দ্র নাথ বর্মন বাড়ির নং : n0028 বয়স : 47 লিঙ্গ : পুরুষ	LZL2080406 ফটো উপলব্ধ	102 নাম : ফণীন্দ্রনাথ বর্মন পিতার নাম: লক্ষীকান্ত বর্মন বাড়ির নং : n0019 বয়স : 51 লিঙ্গ : পুরুষ	WB/01/004/234173 ফটো উপলব্ধ
103 নাম : পঙ্কজ বর্মন পিতার নাম: বিশ্বেশ্বর বর্মন বাড়ির নং : N00117 বয়স : 24 লিঙ্গ : পুরুষ	UHI2679215 ফটো উপলব্ধ	104 নাম : বিরাজ বর্মন পিতার নাম: বীরেন্দ্র নাথ বর্মন বাড়ির নং : এন00015 বয়স : 22 লিঙ্গ : পুরুষ	UHI2793974 ফটো উপলব্ধ	105 নাম : সুভাষচন্দ্র বর্মন পিতার নাম: পরেশচন্দ্র বর্মন বাড়ির নং : n0018 বয়স : 61 লিঙ্গ : পুরুষ	UHI3068467 ফটো উপলব্ধ
106 নাম : সবিতা বর্মন স্বামীর নাম: মনিন্দ্র নাথ বর্মন বাড়ির নং : n0019 বয়স : 36 লিঙ্গ : মহিলা	UHI0362921 ফটো উপলব্ধ	107 নাম : সমিত বর্মন পিতার নাম: বিনয় বর্মন বাড়ির নং : n0028 বয়স : 31 লিঙ্গ : পুরুষ	UHI1751296 ফটো উপলব্ধ	108 নাম : মনীন্দ্র বর্মন পিতার নাম: লক্ষীকান্ত বর্মন বাড়ির নং : n0019 বয়স : 54 লিঙ্গ : পুরুষ	WB/01/004/234144 ফটো উপলব্ধ
109 নাম : বীরেন্দ্রনাথ বর্মন পিতার নাম: রামপ্রসাদ বর্মন বাড়ির নং : n0015 বয়স : 76 লিঙ্গ : পুরুষ	WB/01/004/234092 ফটো উপলব্ধ	110 নাম : সরস্বতী বর্মন স্বামীর নাম: অমিত বর্মন বাড়ির নং : n0136 বয়স : 33 লিঙ্গ : মহিলা	UHI1878016 ফটো উপলব্ধ	111 নাম : শ্রী অশোক সরকার পিতার নাম: শ্রী দীনেশ সরকার বাড়ির নং : n0019 বয়স : 29 লিঙ্গ : পুরুষ	UHI2323178 ফটো উপলব্ধ
112 নাম : মৌমিতা বর্মন পিতার নাম: বিজন কুমার বর্মন বাড়ির নং : এন0017 বয়স : 23 লিঙ্গ : মহিলা	UHI2709830 ফটো উপলব্ধ	113 নাম : রুশ্মি বর্মন পিতার নাম: খগেশ্বর বর্মন বাড়ির নং : n0018 বয়স : 33 লিঙ্গ : মহিলা	WII1644186 ফটো উপলব্ধ	114 নাম : বিশ্বেশ্বর বর্মন পিতার নাম: চন্দ্র বর্মন বাড়ির নং : n0117 বয়স : 59 লিঙ্গ : পুরুষ	WB/01/004/384798 ফটো উপলব্ধ
115 নাম : আরতী বর্মন স্বামীর নাম: বীরেন্দ্র নাথ বর্মন বাড়ির নং : n0015 বয়স : 55 লিঙ্গ : মহিলা	WB/01/004/228550 ফটো উপলব্ধ	116 নাম : শান্তি বর্মন স্বামীর নাম: প্রভাষ বর্মন বাড়ির নং : n0018 বয়স : 47 লিঙ্গ : মহিলা	LZL1588854 ফটো উপলব্ধ	117 নাম : মায়ারানী বর্মন স্বামীর নাম: সুকুমার বর্মন বাড়ির নং : n0015 বয়স : 61 লিঙ্গ : মহিলা	WB/01/004/234159 ফটো উপলব্ধ
118 নাম : রাজীব রায় পিতার নাম: বিনোদ রায় বাড়ির নং : n0019 বয়স : 39 লিঙ্গ : পুরুষ	LZL2762482 ফটো উপলব্ধ	119 নাম : বিভাষ বর্মন পিতার নাম: পরেশ বর্মন বাড়ির নং : n0018 বয়স : 47 লিঙ্গ : পুরুষ	LZL2345122 ফটো উপলব্ধ	120 নাম : বিনয় বর্মন পিতার নাম: উপেন্দ্রনাথ বর্মন বাড়ির নং : n0028 বয়স : 64 লিঙ্গ : পুরুষ	WB/01/004/234181 ফটো উপলব্ধ

121 নাম : অমিত বর্মন পিতার নাম: বিনয় বর্মন বাড়ির নং : n0028 বয়স : 38 লিঙ্গ : পুরুষ	LZL2762292 ফটো উপলব্ধ	122 নাম : কনিকা বর্মন স্বামীর নাম: দিলীপ বর্মন বাড়ির নং : n0028 বয়স : 50 লিঙ্গ : মহিলা	WB/01/004/234162 ফটো উপলব্ধ	123 নাম : স্বপ্না বর্মন (কাথী) স্বামীর নাম: বিশ্বজিৎ বর্মন বাড়ির নং : 57 বয়স : 47 লিঙ্গ : মহিলা	LZL2559649 ফটো উপলব্ধ
124 নাম : তপন বর্মন পিতার নাম: উপেন্দ্রনাথ বর্মন বাড়ির নং : n0028 বয়স : 51 লিঙ্গ : পুরুষ	WB/01/004/234177 ফটো উপলব্ধ	125 নাম : সমীর বর্মন পিতার নাম: মেঘেন বর্মন বাড়ির নং : n0019 বয়স : 36 লিঙ্গ : পুরুষ	UHI1407279 ফটো উপলব্ধ	126 নাম : বীনা বর্মন স্বামীর নাম: বিনয় বর্মন বাড়ির নং : n0028 বয়স : 57 লিঙ্গ : মহিলা	WB/01/004/234134 ফটো উপলব্ধ
127 নাম : রবীন রায় পিতার নাম: বিনোদ রায় বাড়ির নং : n0019 বয়স : 37 লিঙ্গ : পুরুষ	UHI1313642 ফটো উপলব্ধ	128 নাম : রত্না বর্মন স্বামীর নাম: ফনীন্দ্র নাথ বর্মন বাড়ির নং : n0019 বয়স : 38 লিঙ্গ : মহিলা	UHI0362913 ফটো উপলব্ধ	129 নাম : সুরবালা বর্মন স্বামীর নাম: লক্ষ্মীকান্ত বর্মন বাড়ির নং : n0019 বয়স : 86 লিঙ্গ : মহিলা	WB/01/004/234137 ফটো উপলব্ধ
130 নাম : কৃষ্ণা রায় স্বামীর নাম: বিনোদ রায় বাড়ির নং : n0019 বয়স : 59 লিঙ্গ : মহিলা	WB/01/004/234505 ফটো উপলব্ধ	131 নাম : চিরনজিত বর্মন পিতার নাম: সুকুমার বর্মন বাড়ির নং : n0015 বয়স : 37 লিঙ্গ : পুরুষ	UHI0362780 ফটো উপলব্ধ	132 নাম : প্রসেনজিৎ বর্মন পিতার নাম: সুকুমার বর্মন বাড়ির নং : n0015 বয়স : 33 লিঙ্গ : পুরুষ	UHI1751395 ফটো উপলব্ধ
133 নাম : ফুলকুমার বর্মন পিতার নাম: কালীকান্ত বর্মন বাড়ির নং : n0015 বয়স : 58 লিঙ্গ : পুরুষ	WB/01/004/234164 ফটো উপলব্ধ	134 নাম : সুকুমার বর্মন পিতার নাম: কালীকান্ত বর্মন বাড়ির নং : n0015 বয়স : 71 লিঙ্গ : পুরুষ	WB/01/004/234179 ফটো উপলব্ধ	135 নাম : বিশ্বজিৎ বর্মন পিতার নাম: উপেন্দ্রনাথ বর্মন বাড়ির নং : n0028 বয়স : 55 লিঙ্গ : পুরুষ	WB/01/004/234180 ফটো উপলব্ধ
136 নাম : মেঘেন বর্মন পিতার নাম: লক্ষ্মীকান্ত বর্মন বাড়ির নং : n0019 বয়স : 63 লিঙ্গ : পুরুষ	WB/01/004/234174 ফটো উপলব্ধ	137 নাম : মিনতী বর্মন স্বামীর নাম: মেঘেন বর্মন বাড়ির নং : n0019 বয়স : 57 লিঙ্গ : মহিলা	WB/01/004/234157 ফটো উপলব্ধ	138 নাম : প্রবীর বর্মন পিতার নাম: মেঘেন বর্মন বাড়ির নং : n0019 বয়স : 31 লিঙ্গ : পুরুষ	UHI1751239 ফটো উপলব্ধ
139 নাম : শিপ্রা রায় স্বামীর নাম: রাজীব রায় বাড়ির নং : এন000 বয়স : 27 লিঙ্গ : মহিলা	UHI2979920 ফটো উপলব্ধ	140 নাম : বিজন বর্মন পিতার নাম: কালীমোহন বর্মন বাড়ির নং : n0017 বয়স : 58 লিঙ্গ : পুরুষ	WB/01/004/234107 ফটো উপলব্ধ	141 নাম : টুম্পা চৌধুরী (বর্মন) স্বামীর নাম: চন্দন বর্মন বাড়ির নং : n0017 বয়স : 45 লিঙ্গ : মহিলা	UHI0362616 ফটো উপলব্ধ
142 নাম : কৃষ্ণ বর্মন পিতার নাম: পরেশ চন্দ্র বর্মন বাড়ির নং : n0018 বয়স : 41 লিঙ্গ : পুরুষ	LZL2257822 ফটো উপলব্ধ	143 নাম : রানা বর্মন পিতার নাম: তপন বর্মন বাড়ির নং : এন0028 বয়স : 25 লিঙ্গ : পুরুষ	UHI2709772 ফটো উপলব্ধ	144 নাম : গৌতম বর্মন পিতার নাম: দিলীপ বর্মন বাড়ির নং : n0028 বয়স : 26 লিঙ্গ : পুরুষ	UHI2389120 ফটো উপলব্ধ
145 নাম : রণদীপ বর্মন পিতার নাম: বিশ্বজিৎ বর্মন বাড়ির নং : এন0028 বয়স : 20 লিঙ্গ : পুরুষ	UHI2937548 ফটো উপলব্ধ	146 নাম : অপর্ণা বিশ্বাস পিতার নাম: রবীন্দ্র বিশ্বাস বাড়ির নং : এন ০০৯৫ বয়স : 30 লিঙ্গ : মহিলা	UHI2439644 ফটো উপলব্ধ	147 নাম : স্বপ্না বিশ্বাস স্বামীর নাম: পরিমল বিশ্বাস বাড়ির নং : n0036 বয়স : 31 লিঙ্গ : মহিলা	XFB1804301 ফটো উপলব্ধ
148 নাম : চায়না বিশ্বাস স্বামীর নাম: সঞ্জিব মল্লিক বাড়ির নং : n0147 বয়স : 34 লিঙ্গ : মহিলা	XFB1693712 ফটো উপলব্ধ	149 নাম : দিপালী বালা বিশ্বাস স্বামীর নাম: শচীন্দ্র বিশ্বাস বাড়ির নং : n0101 বয়স : 44 লিঙ্গ : মহিলা	UHI1751593 ফটো উপলব্ধ	150 নাম : শচীন্দ্র বিশ্বাস পিতার নাম: যোগেশচন্দ্র বিশ্বাস বাড়ির নং : n0101 বয়স : 55 লিঙ্গ : পুরুষ	UHI3005253 ফটো উপলব্ধ

151 নাম : সুব্রত বিশ্বাস পিতার নাম: সুরেশ চন্দ্র বিশ্বাস বাড়ির নং : n0097 বয়স : 36 লিঙ্গ : পুরুষ	UHI1539238 ফটো উপলব্ধ	152 নাম : জ্ঞানদা বিশ্বাস স্বামীর নাম: কানু বিশ্বাস বাড়ির নং : n0098 বয়স : 63 লিঙ্গ : মহিলা	WB/01/004/234265 ফটো উপলব্ধ	153 নাম : প্রদীপ বিশ্বাস পিতার নাম: কানু বিশ্বাস বাড়ির নং : n0098 বয়স : 36 লিঙ্গ : পুরুষ	UHI1407469 ফটো উপলব্ধ
154 নাম : রবীন্দ্র বিশ্বাস পিতার নাম: নগেন্দ্র বিশ্বাস বাড়ির নং : n0095 বয়স : 66 লিঙ্গ : পুরুষ	WB/01/004/234223 ফটো উপলব্ধ	155 নাম : পরিমল বিশ্বাস পিতার নাম: শ্যাম চরন বিশ্বাস বাড়ির নং : n0036 বয়স : 38 লিঙ্গ : পুরুষ	UHI0363341 ফটো উপলব্ধ	156 নাম : গনেশ বিশ্বাস পিতার নাম: সুরেশ বিশ্বাস বাড়ির নং : n0097 বয়স : 38 লিঙ্গ : পুরুষ	UHI1539253 ফটো উপলব্ধ
157 নাম : রাখী বিশ্বাস (দাস) স্বামীর নাম: গনেশ বিশ্বাস বাড়ির নং : n0097 বয়স : 31 লিঙ্গ : মহিলা	UHI2020162 ফটো উপলব্ধ	158 নাম : পূর্ণ চন্দ্র বিশ্বাস পিতার নাম: জিতেন্দ্র চন্দ্র বিশ্বাস বাড়ির নং : n0101 বয়স : 30 লিঙ্গ : পুরুষ	UHI2131167 ফটো উপলব্ধ	159 নাম : কমল বিশ্বাস পিতার নাম: শ্যামাচরন বিশ্বাস বাড়ির নং : n0036 বয়স : 46 লিঙ্গ : পুরুষ	LZL2345171 ফটো উপলব্ধ
160 নাম : নারায়ণ বিশ্বাস পিতার নাম: ফালু বিশ্বাস বাড়ির নং : n0099 বয়স : 54 লিঙ্গ : পুরুষ	WB/01/004/234227 ফটো উপলব্ধ	161 নাম : মেনকা বিশ্বাস (মজুমদার) স্বামীর নাম: নারায়ণ বিশ্বাস বাড়ির নং : n0099 বয়স : 50 লিঙ্গ : মহিলা	LZL2346062 ফটো উপলব্ধ	162 নাম : ইন্দ্র মোহন বিশ্বাস পিতার নাম: নিত্যানন্দ বিশ্বাস বাড়ির নং : n0057 বয়স : 35 লিঙ্গ : পুরুষ	UHI1751189 ফটো উপলব্ধ
163 নাম : শরৎ চন্দ্র বিশ্বাস পিতার নাম: নগেন্দ্র চন্দ্র বিশ্বাস বাড়ির নং : n0095 বয়স : 44 লিঙ্গ : পুরুষ	LZL2080489 ফটো উপলব্ধ	164 নাম : কলাবতী বিশ্বাস স্বামীর নাম: শ্যামাচরন বিশ্বাস বাড়ির নং : n0036 বয়স : 83 লিঙ্গ : মহিলা	WB/01/004/234182 ফটো উপলব্ধ	165 নাম : নির্মল বিশ্বাস পিতার নাম: শ্যামা বিশ্বাস বাড়ির নং : n0036 বয়স : 39 লিঙ্গ : পুরুষ	UHI1407311 ফটো উপলব্ধ
166 নাম : গোবিন্দ বিশ্বাস পিতার নাম: রবীন্দ্র বিশ্বাস বাড়ির নং : এন0036 বয়স : 23 লিঙ্গ : পুরুষ	UHI2821882 ফটো উপলব্ধ	167 নাম : চন্দন বিশ্বাস পিতার নাম: নারায়ণ বিশ্বাস বাড়ির নং : n0099 বয়স : 26 লিঙ্গ : পুরুষ	UHI2389229 ফটো উপলব্ধ	168 নাম : জিতেন্দ্রচন্দ্র বিশ্বাস পিতার নাম: যোগেশচন্দ্র বিশ্বাস বাড়ির নং : n0101 বয়স : 71 লিঙ্গ : পুরুষ	WB/01/004/234822 ফটো উপলব্ধ
169 নাম : সংগীতা দাস বিশ্বাস স্বামীর নাম: ইন্দ্র মোহন বিশ্বাস বাড়ির নং : আমবাড়ী বয়স : 27 লিঙ্গ : মহিলা	UHI2618643 ফটো উপলব্ধ	170 নাম : কোয়েল বিশ্বাস স্বামীর নাম: শরৎ চন্দ্র বিশ্বাস বাড়ির নং : এন095 বয়স : 34 লিঙ্গ : মহিলা	HBF0403451 ফটো উপলব্ধ	171 নাম : বুলবুলি রায়(দাস) স্বামীর নাম: পরেশ রায় বাড়ির নং : n0101 বয়স : 33 লিঙ্গ : মহিলা	UHI2131159 ফটো উপলব্ধ
172 নাম : সুকবালা বর্মন পিতার নাম: গণেশ বর্মন বাড়ির নং : এন0097 বয়স : 30 লিঙ্গ : মহিলা	YUG1864800 ফটো উপলব্ধ	173 নাম : দীপংকর বিশ্বাস পিতার নাম: আনন্দ বিশ্বাস বাড়ির নং : 186 বয়স : 24 লিঙ্গ : পুরুষ	UHI2901155 ফটো উপলব্ধ	174 নাম : রতন বিশ্বাস পিতার নাম: নারায়ণ বিশ্বাস বাড়ির নং : এন099 বয়স : 29 লিঙ্গ : পুরুষ	UHI2821924 ফটো উপলব্ধ
175 নাম : সুশান্ত বিশ্বাস পিতার নাম: সুরেশ বিশ্বাস বাড়ির নং : n0097 বয়স : 29 লিঙ্গ : পুরুষ	UHI2323186 ফটো উপলব্ধ	176 নাম : বাসন্তী আর্ধ্য পিতার নাম: সুবীর আর্ধ্য বাড়ির নং : এন0097 বয়স : 26 লিঙ্গ : মহিলা	RIY2300986 ফটো উপলব্ধ	177 নাম : আশা বিশ্বাস সরকার স্বামীর নাম: তাপস সরকার বাড়ির নং : n0101 বয়স : 29 লিঙ্গ : মহিলা	UHI2323145 ফটো উপলব্ধ
178 নাম : পরশমনি বিশ্বাস স্বামীর নাম: নগেন্দ্র বিশ্বাস বাড়ির নং : n0095 বয়স : 88 লিঙ্গ : মহিলা	WB/01/004/234206 ফটো উপলব্ধ	179 নাম : পার্শ্বতী বিশ্বাস স্বামীর নাম: রবীন্দ্র বিশ্বাস বাড়ির নং : n0095 বয়স : 61 লিঙ্গ : মহিলা	WB/01/004/234220 ফটো উপলব্ধ	180 নাম : নিত্যানন্দ বিশ্বাস পিতার নাম: প্যারিমোহন বিশ্বাস বাড়ির নং : n0057 বয়স : 67 লিঙ্গ : পুরুষ	WB/01/004/234130 ফটো উপলব্ধ

181 নাম : চন্দ্র মোহন বিশ্বাস পিতার নাম: নিত্যানন্দ বিশ্বাস বাড়ির নং : n0057 বয়স : 31 লিঙ্গ : পুরুষ	UHI1751114 ফটো উপলব্ধ	182 নাম : দীপক বিশ্বাস পিতার নাম: ফালু বিশ্বাস বাড়ির নং : n0099 বয়স : 39 লিঙ্গ : পুরুষ	LZL2820389 ফটো উপলব্ধ	183 নাম : ভারত বিশ্বাস পিতার নাম: নগেন্দ্র বিশ্বাস বাড়ির নং : 211 বয়স : 48 লিঙ্গ : পুরুষ	LZL2559474 ফটো উপলব্ধ
184 নাম : কৈলাশ বর্মণ মায়ের নাম: পূর্ণিমা বর্মণ বাড়ির নং : n0036 বয়স : 32 লিঙ্গ : পুরুষ	UHI1976059 ফটো উপলব্ধ	185 নাম : মায়ারানী বিশ্বাস স্বামীর নাম: নিত্যানন্দ বিশ্বাস বাড়ির নং : n0057 বয়স : 59 লিঙ্গ : মহিলা	WB/01/004/234133 ফটো উপলব্ধ	186 নাম : জয়ন্ত বিশ্বাস পিতার নাম: রবীন্দ্র চন্দ্র বিশ্বাস বাড়ির নং : n0095 বয়স : 35 লিঙ্গ : পুরুষ	UHI1751056 ফটো উপলব্ধ
187 নাম : সুরেশচন্দ্র বিশ্বাস পিতার নাম: কৃষ্ণমোহন বিশ্বাস বাড়ির নং : n0097 বয়স : 78 লিঙ্গ : পুরুষ	WB/01/004/234268 ফটো উপলব্ধ	188 নাম : রেখা বিশ্বাস স্বামীর নাম: জিতেন্দ্রচন্দ্র বিশ্বাস বাড়ির নং : n0101 বয়স : 61 লিঙ্গ : মহিলা	WB/01/004/234115 ফটো উপলব্ধ	189 নাম : ক্ষির মোহন বিশ্বাস পিতার নাম: মদন মোহন বিশ্বাস বাড়ির নং : 255 বয়স : 64 লিঙ্গ : পুরুষ	LZL2726800 ফটো উপলব্ধ
190 নাম : মহামায়া বিশ্বাস পিতার নাম: নারায়ণ বিশ্বাস বাড়ির নং : এন0099 বয়স : 23 লিঙ্গ : মহিলা	UHI2709749 ফটো উপলব্ধ	191 নাম : দিপালী বিশ্বাস স্বামীর নাম: বীরেন্দ্র বিশ্বাস বাড়ির নং : n0095 বয়স : 42 লিঙ্গ : মহিলা	UHI0363226 ফটো উপলব্ধ	192 নাম : অমৃতা বিশ্বাস পিতার নাম: ভারত বিশ্বাস বাড়ির নং : এন0211 বয়স : 20 লিঙ্গ : মহিলা	UHI2954634 ফটো উপলব্ধ
193 নাম : কাননবালা বিশ্বাস স্বামীর নাম: সুরেশচন্দ্র বিশ্বাস বাড়ির নং : n0097 বয়স : 71 লিঙ্গ : মহিলা	WB/01/004/234221 ফটো উপলব্ধ	194 নাম : প্রশান্ত বিশ্বাস পিতার নাম: সুরেশ বিশ্বাস বাড়ির নং : n0097 বয়স : 34 লিঙ্গ : পুরুষ	UHI1539394 ফটো উপলব্ধ	195 নাম : রবীন্দ্র বিশ্বাস পিতার নাম: শ্যামাচরণ বিশ্বাস বাড়ির নং : n0036 বয়স : 53 লিঙ্গ : পুরুষ	WB/01/004/234171 ফটো উপলব্ধ
196 নাম : মলিনা ভৌমিক (দাস) স্বামীর নাম: উৎপল ভৌমিক বাড়ির নং : n0085 বয়স : 33 লিঙ্গ : মহিলা	UHI1640812 ফটো উপলব্ধ	197 নাম : বুলনরানী দে স্বামীর নাম: নিতাই দে বাড়ির নং : n0085 বয়স : 63 লিঙ্গ : মহিলা	WB/01/004/234146 ফটো উপলব্ধ	198 নাম : উৎপল ভৌমিক পিতার নাম: চিত্তরঞ্জন ভৌমিক বাড়ির নং : n0085 বয়স : 36 লিঙ্গ : পুরুষ	UHI1539345 ফটো উপলব্ধ
199 নাম : উষারানী ভৌমিক স্বামীর নাম: চিত্তরঞ্জন ভৌমিক বাড়ির নং : n0085 বয়স : 90 লিঙ্গ : মহিলা	WB/01/004/234237 ফটো উপলব্ধ	200 নাম : আশা মন্ডল স্বামীর নাম: দয়াল মন্ডল বাড়ির নং : n0058 বয়স : 61 লিঙ্গ : মহিলা	WB/01/004/234267 ফটো উপলব্ধ	201 নাম : উর্মিলা মন্ডল স্বামীর নাম: শ্যামদাস মন্ডল বাড়ির নং : এন0090 বয়স : 24 লিঙ্গ : মহিলা	UHI2821841 ফটো উপলব্ধ
202 নাম : পাপিয়া মন্ডল পিতার নাম: হরিশ চন্দ্র মন্ডল বাড়ির নং : এন0089 বয়স : 22 লিঙ্গ : মহিলা	UHI2821791 ফটো উপলব্ধ	203 নাম : সুদীপা মন্ডল পিতার নাম: উপেন্দ্র মন্ডল বাড়ির নং : n0088 বয়স : 33 লিঙ্গ : পুরুষ	UHI1751312 ফটো উপলব্ধ	204 নাম : সুনীল মন্ডল পিতার নাম: কানাই মন্ডল বাড়ির নং : n0089 বয়স : 59 লিঙ্গ : পুরুষ	WB/01/004/234217 ফটো উপলব্ধ
205 নাম : শঙ্করী মন্ডল স্বামীর নাম: সুনীল মন্ডল বাড়ির নং : n0089 বয়স : 55 লিঙ্গ : মহিলা	WB/01/004/234219 ফটো উপলব্ধ	206 নাম : সুবল মন্ডল পিতার নাম: উপেন্দ্র নাথ মন্ডল বাড়ির নং : 204 বয়স : 44 লিঙ্গ : পুরুষ	LZL2559482 ফটো উপলব্ধ	207 নাম : সঞ্জয় মন্ডল পিতার নাম: উপেন্দ্র মন্ডল বাড়ির নং : n0088 বয়স : 31 লিঙ্গ : পুরুষ	UHI2020113 ফটো উপলব্ধ
208 নাম : অমর মন্ডল পিতার নাম: সুনীল মন্ডল বাড়ির নং : n0089 বয়স : 39 লিঙ্গ : পুরুষ	UHI0363440 ফটো উপলব্ধ	Q নাম : ঠাকুর দাসী মন্ডল স্বামীর নাম: রাইচরণ মন্ডল বাড়ির নং : বয়স : 38 লিঙ্গ : মহিলা	UHI1751502 ফটো উপলব্ধ	210 নাম : অষ্টমী মন্ডল (দাস) স্বামীর নাম: সুবল মন্ডল বাড়ির নং : 204 বয়স : 45 লিঙ্গ : মহিলা	UHI1640762 ফটো উপলব্ধ

211 নাম : বিসু মন্ডল পিতার নাম: দয়াল মন্ডল বাড়ির নং : n0058 বয়স : 32 লিঙ্গ : পুরুষ	UHI1751288 ফটো উপলব্ধ	212 নাম : বিশ্বজিৎ মন্ডল পিতার নাম: সুনীল মন্ডল বাড়ির নং : n0089 বয়স : 31 লিঙ্গ : পুরুষ	UHI1751262 ফটো উপলব্ধ	213 নাম : রাইচরন মণ্ডল পিতার নাম: কানাইলাল মণ্ডল বাড়ির নং : n0089 বয়স : 47 লিঙ্গ : পুরুষ	LZL2345197 ফটো উপলব্ধ
214 নাম : সবিতা মণ্ডল (মল্লিক) স্বামীর নাম: হরিচন্দ্র মণ্ডল বাড়ির নং : n0089 বয়স : 43 লিঙ্গ : মহিলা	LZL2345213 ফটো উপলব্ধ	215 নাম : গৌরীরাণী মন্ডল স্বামীর নাম: কালিদাস মন্ডল বাড়ির নং : n0090 বয়স : 55 লিঙ্গ : মহিলা	WB/01/004/234263 ফটো উপলব্ধ	216 নাম : শ্যাম দাস মন্ডল পিতার নাম: কালি দাস মন্ডল বাড়ির নং : n0090 বয়স : 34 লিঙ্গ : পুরুষ	UHI1751247 ফটো উপলব্ধ
217 নাম : বিদ্যাৎ. মণ্ডল পিতার নাম: কৃষ্ণদাস মণ্ডল বাড়ির নং : n0090 বয়স : 27 লিঙ্গ : পুরুষ	UHI2424521 ফটো উপলব্ধ	218 নাম : পিংকি মন্ডল বর্মন স্বামীর নাম: সঞ্জয় মন্ডল বাড়ির নং : n0089 বয়স : 35 লিঙ্গ : মহিলা	UHI2131209 ফটো উপলব্ধ	219 নাম : পুষ্প সরকার (মণ্ডল) স্বামীর নাম: কৃষ্ণ দাস মণ্ডল বাড়ির নং : n0090 বয়স : 40 লিঙ্গ : মহিলা	LZL2762342 ফটো উপলব্ধ
220 নাম : সুকমল মন্ডল পিতার নাম: উপেন্দ্র নাথ মন্ডল বাড়ির নং : n0088 বয়স : 35 লিঙ্গ : পুরুষ	UHI1751130 ফটো উপলব্ধ	221 নাম : হরিচন্দ্র মন্ডল পিতার নাম: কানাইলাল মন্ডল বাড়ির নং : n0089 বয়স : 60 লিঙ্গ : পুরুষ	WB/01/004/234276 ফটো উপলব্ধ	222 নাম : খুশি মন্ডল পিতার নাম: সুবল মন্ডল বাড়ির নং : 03/084 বয়স : 20 লিঙ্গ : মহিলা	UHI2944049 ফটো উপলব্ধ
223 নাম : সঞ্জয় মন্ডল পিতার নাম: সুনীল মন্ডল বাড়ির নং : n0089 বয়স : 36 লিঙ্গ : পুরুষ	UHI1313360 ফটো উপলব্ধ	224 নাম : কালিদাস মন্ডল পিতার নাম: প্রাননাথ মন্ডল বাড়ির নং : n0090 বয়স : 60 লিঙ্গ : পুরুষ	WB/01/004/234271 ফটো উপলব্ধ	225 নাম : দয়াল মন্ডল পিতার নাম: বসন্ত মন্ডল বাড়ির নং : 03/084 বয়স : 69 লিঙ্গ : পুরুষ	UHI2928455 ফটো উপলব্ধ
226 নাম : নারায়ণ মন্ডল পিতার নাম: দয়াল মন্ডল বাড়ির নং : N0058 বয়স : 33 লিঙ্গ : পুরুষ	UHI2647378 ফটো উপলব্ধ	227 নাম : করুণা রায় মন্ডল স্বামীর নাম: অমর মন্ডল বাড়ির নং : এন0089 বয়স : 27 লিঙ্গ : মহিলা	UHI2821817 ফটো উপলব্ধ	228 নাম : কৃষ্ণ দাস মণ্ডল পিতার নাম: প্রান নাথ মণ্ডল বাড়ির নং : n0090 বয়স : 45 লিঙ্গ : পুরুষ	LZL2345221 ফটো উপলব্ধ
229 নাম : সুমন মন্ডল পিতার নাম: সুনীল মন্ডল বাড়ির নং : n0089 বয়স : 29 লিঙ্গ : পুরুষ	UHI2131043 ফটো উপলব্ধ	230 নাম : সীমা মন্ডল মল্লিক স্বামীর নাম: সুকমল মন্ডল বাড়ির নং : 03/84 বয়স : 38 লিঙ্গ : মহিলা	UHI1603000 ফটো উপলব্ধ	231 নাম : অলোকা মল্লিক স্বামীর নাম: রাখাল মল্লিক বাড়ির নং : n0063 বয়স : 32 লিঙ্গ : মহিলা	UHI1640804 ফটো উপলব্ধ
232 নাম : মোহনদাসী মল্লিক স্বামীর নাম: বিধুভূষণ মল্লিক বাড়ির নং : n0064 বয়স : 73 লিঙ্গ : মহিলা	WB/01/004/234215 ফটো উপলব্ধ	# 233 নাম : শিখা সরকার পিতার নাম: দোয়ালচান সরকার বাড়ির নং : ধাং ষিং গুরি বয়স : 39 লিঙ্গ : মহিলা	UHI1407329 ফটো উপলব্ধ	234 নাম : গৌতম বিশ্বাস পিতার নাম: ফালু বিশ্বাস বাড়ির নং : n0064 বয়স : 36 লিঙ্গ : পুরুষ	UHI1313683 ফটো উপলব্ধ
235 নাম : বুদ্ধেশ্বর মল্লিক পিতার নাম: নরেন্দ্রচন্দ্র মল্লিক বাড়ির নং : n0055 বয়স : 81 লিঙ্গ : পুরুষ	WB/01/004/234248 ফটো উপলব্ধ	236 নাম : লক্ষ্মনচন্দ্র মল্লিক পিতার নাম: শিবচরন মল্লিক বাড়ির নং : n0056 বয়স : 86 লিঙ্গ : পুরুষ	WB/01/004/234228 ফটো উপলব্ধ	237 নাম : অমরেন্দ্র মল্লিক পিতার নাম: বিধুভূষণ মল্লিক বাড়ির নং : n0064 বয়স : 59 লিঙ্গ : পুরুষ	LZL2345288 ফটো উপলব্ধ
238 নাম : প্রতিমা মল্লিক (সরকার) স্বামীর নাম: উত্তম সরকার বাড়ির নং : n0061 বয়স : 34 লিঙ্গ : মহিলা	UHI1640838 ফটো উপলব্ধ	239 নাম : মমতা সরকার পিতার নাম: নিখিল সরকার বাড়ির নং : এন061 বয়স : 25 লিঙ্গ : মহিলা	XFB2080349 ফটো উপলব্ধ	240 নাম : বিপ্লব মল্লিক পিতার নাম: পরিতোষ মল্লিক বাড়ির নং : N000103 বয়স : 24 লিঙ্গ : পুরুষ	UHI2658441 ফটো উপলব্ধ

241 নাম : বিমলা মল্লিক স্বামীর নাম: বুদ্ধেশ্বর মল্লিক বাড়ির নং : n0055 বয়স : 76 লিঙ্গ : মহিলা ফটো উপলব্ধ	WB/01/004/234240	242 নাম : নিমাই মল্লিক পিতার নাম: কানাল চন্দ্র মল্লিক বাড়ির নং : n0063 বয়স : 41 লিঙ্গ : পুরুষ ফটো উপলব্ধ	UHI1313543	243 নাম : সুশান্ত মল্লিক পিতার নাম: বুদ্ধেশ্বর মল্লিক বাড়ির নং : n0055 বয়স : 34 লিঙ্গ : পুরুষ ফটো উপলব্ধ	UHI1538883
244 নাম : আরতী মল্লিক স্বামীর নাম: কার্তিক মল্লিক বাড়ির নং : n0055 বয়স : 47 লিঙ্গ : মহিলা ফটো উপলব্ধ	LZL2080521	245 নাম : পূর্ণ চন্দ্র মল্লিক পিতার নাম: লক্ষ্মন মল্লিক বাড়ির নং : n0056 বয়স : 39 লিঙ্গ : পুরুষ ফটো উপলব্ধ	LZL2762201	246 নাম : নমিতা মল্লিক স্বামীর নাম: পূর্ণ চন্দ্র মল্লিক বাড়ির নং : n0056 বয়স : 31 লিঙ্গ : মহিলা ফটো উপলব্ধ	UHI1877927
247 নাম : বিশ্বজিৎ মল্লিক পিতার নাম: বিধুভূষণ মল্লিক বাড়ির নং : n0064 বয়স : 38 লিঙ্গ : পুরুষ ফটো উপলব্ধ	LZL2762474	248 নাম : অঞ্জনা মল্লিক স্বামীর নাম: পরিতোষ মল্লিক বাড়ির নং : n0103 বয়স : 43 লিঙ্গ : মহিলা ফটো উপলব্ধ	UHI1313378	249 নাম : অষ্টমী মল্লিক (বিশ্বাস) স্বামীর নাম: জীবন চন্দ্র মল্লিক বাড়ির নং : n0060 বয়স : 41 লিঙ্গ : মহিলা ফটো উপলব্ধ	LZL2559904
250 নাম : চন্দ্রাবলী মল্লিক স্বামীর নাম: হরিগোপাল মল্লিক বাড়ির নং : n0103 বয়স : 86 লিঙ্গ : মহিলা ফটো উপলব্ধ	WB/01/004/234249	251 নাম : পরিতোষ মল্লিক পিতার নাম: হরিগোপাল মল্লিক বাড়ির নং : n0103 বয়স : 50 লিঙ্গ : পুরুষ ফটো উপলব্ধ	WB/01/004/234191	252 নাম : শ্যামল মল্লিক পিতার নাম: উপেন্দ্র চন্দ্র মল্লিক বাড়ির নং : n0063 বয়স : 41 লিঙ্গ : পুরুষ ফটো উপলব্ধ	LZL2820355
253 নাম : পরিমল মল্লিক পিতার নাম: দেবেন্দ্র মল্লিক বাড়ির নং : n0061 বয়স : 64 লিঙ্গ : পুরুষ ফটো উপলব্ধ	WB/01/004/234224	254 নাম : কৌশিক মল্লিক পিতার নাম: পরিতোষ মল্লিক বাড়ির নং : এন000 বয়স : 22 লিঙ্গ : পুরুষ ফটো উপলব্ধ	UHI2868040	255 নাম : সঞ্জীব মল্লিক পিতার নাম: বিধুভূষণ মল্লিক বাড়ির নং : n0064 বয়স : 47 লিঙ্গ : পুরুষ ফটো উপলব্ধ	LZL2345270
256 নাম : সংগিতা বিশ্বাস(মন্ডল) স্বামীর নাম: গৌতম বিশ্বাস বাড়ির নং : n0064 বয়স : 28 লিঙ্গ : মহিলা ফটো উপলব্ধ	UHI2131183	257 নাম : জ্যোৎস্না মল্লিক স্বামীর নাম: কানাল চন্দ্র মল্লিক বাড়ির নং : n0063 বয়স : 64 লিঙ্গ : মহিলা ফটো উপলব্ধ	UHI3000197	258 নাম : জীবন মল্লিক পিতার নাম: জিতেন্দ্রচন্দ্র মল্লিক বাড়ির নং : n0060 বয়স : 56 লিঙ্গ : পুরুষ ফটো উপলব্ধ	WB/01/004/234257
259 নাম : প্রতাপ মল্লিক পিতার নাম: পরিমল মল্লিক বাড়ির নং : n0061 বয়স : 31 লিঙ্গ : পুরুষ ফটো উপলব্ধ	UHI1751205	260 নাম : রানা মন্ডল মায়ের নাম: শিবানী মন্ডল বাড়ির নং : এন0063 বয়স : 23 লিঙ্গ : পুরুষ ফটো উপলব্ধ	UHI2709731	261 নাম : রেখা বিশ্বাস মল্লিক স্বামীর নাম: নবকুমার মল্লিক বাড়ির নং : n0055 বয়স : 30 লিঙ্গ : মহিলা ফটো উপলব্ধ	UHI2323228
262 নাম : প্রাণতোষ মল্লিক পিতার নাম: পরিতোষ মল্লিক বাড়ির নং : এন0103 বয়স : 27 লিঙ্গ : পুরুষ ফটো উপলব্ধ	UHI2478188	263 নাম : রাখাল চন্দ্র মল্লিক পিতার নাম: কানাল চন্দ্র মল্লিক বাড়ির নং : n0063 বয়স : 54 লিঙ্গ : পুরুষ ফটো উপলব্ধ	WB/01/004/234250	264 নাম : সুভাষ মল্লিক পিতার নাম: বুদ্ধেশ্বর মল্লিক বাড়ির নং : n0055 বয়স : 51 লিঙ্গ : পুরুষ ফটো উপলব্ধ	WB/01/004/234239
265 নাম : অনিমা (মিএ) মল্লিক স্বামীর নাম: সুভাষ মল্লিক বাড়ির নং : n0055 বয়স : 36 লিঙ্গ : মহিলা ফটো উপলব্ধ	UHI1751452	266 নাম : নিতাই মল্লিক পিতার নাম: কানাল চন্দ্র মল্লিক বাড়ির নং : n0063 বয়স : 39 লিঙ্গ : পুরুষ ফটো উপলব্ধ	UHI1538891	267 নাম : নবকুমার মল্লিক পিতার নাম: বুদ্ধেশ্বর মল্লিক বাড়ির নং : n0055 বয়স : 46 লিঙ্গ : পুরুষ ফটো উপলব্ধ	UHI1313659
268 নাম : শিবানী মন্ডল (মল্লিক) স্বামীর নাম: নেপাল মন্ডল বাড়ির নং : n0063 বয়স : 42 লিঙ্গ : মহিলা ফটো উপলব্ধ	LZL2762169	269 নাম : প্রমিলা মল্লিক (বিশ্বাস) স্বামীর নাম: অমরেন্দ্র মল্লিক বাড়ির নং : n0064 বয়স : 47 লিঙ্গ : মহিলা ফটো উপলব্ধ	GPM1612415	270 নাম : কার্তিক মল্লিক পিতার নাম: বুদ্ধেশ্বর মল্লিক বাড়ির নং : n0055 বয়স : 57 লিঙ্গ : পুরুষ ফটো উপলব্ধ	WB/01/004/234201

271 নাম : নিবাস মল্লিক পিতার নাম: বুদেশ্বর মল্লিক বাড়ির নং : n0055 বয়স : 39 লিঙ্গ : পুরুষ	LZL2559763 ফটো উপলব্ধ	272 নাম : সুরভ মল্লিক পিতার নাম: কার্তিক মল্লিক বাড়ির নং : এন0055 বয়স : 20 লিঙ্গ : পুরুষ	UHI2950558 ফটো উপলব্ধ	273 নাম : অঞ্জলি মল্লিক স্বামীর নাম: পরিমল মল্লিক বাড়ির নং : n0061 বয়স : 54 লিঙ্গ : মহিলা	WB/01/004/234214 ফটো উপলব্ধ
274 নাম : অনামিকা মল্লিক পিতার নাম: অমরেন্দ্র মল্লিক বাড়ির নং : এন0064 বয়স : 23 লিঙ্গ : মহিলা	UHI2709715 ফটো উপলব্ধ	275 নাম : কাকলী মল্লিক (রায়) স্বামীর নাম: সুরেশ রায় বাড়ির নং : n0137 বয়স : 31 লিঙ্গ : মহিলা	UHI1834944 ফটো উপলব্ধ	276 নাম : নিবেদিতা রায় পিতার নাম: গোবিন্দ চন্দ্র রায় বাড়ির নং : এন0004 বয়স : 22 লিঙ্গ : মহিলা	UHI2793909 ফটো উপলব্ধ
277 নাম : গৌরঙ্গ রায় পিতার নাম: মনোজ নাথ রায় বাড়ির নং : n0048 বয়স : 41 লিঙ্গ : পুরুষ	UHI0364380 ফটো উপলব্ধ	278 নাম : শিউলী রায় স্বামীর নাম: গৌরঙ্গ রায় বাড়ির নং : n0048 বয়স : 36 লিঙ্গ : মহিলা	UHI1640846 ফটো উপলব্ধ	279 নাম : সম্পা রায় স্বামীর নাম: শ্যামল রায় বাড়ির নং : n0050 বয়স : 31 লিঙ্গ : মহিলা	UHI1751577 ফটো উপলব্ধ
280 নাম : তাপসী রায় স্বামীর নাম: সন্তোষ রায় বাড়ির নং : 125 বয়স : 32 লিঙ্গ : মহিলা	UHI1751411 ফটো উপলব্ধ	281 নাম : ছবি রায় স্বামীর নাম: তপন রায় বাড়ির নং : 127 বয়স : 51 লিঙ্গ : মহিলা	LZL2726909 ফটো উপলব্ধ	282 নাম : ধনেশ রায় পিতার নাম: বিদেশ্বর রায় বাড়ির নং : n0071 বয়স : 71 লিঙ্গ : পুরুষ	UHI2931632 ফটো উপলব্ধ
283 নাম : মালধ্ব রায় স্বামীর নাম: নারায়ণ রায় বাড়ির নং : n0014 বয়স : 55 লিঙ্গ : মহিলা	WB/01/004/072903 ফটো উপলব্ধ	284 নাম : নিমাই রায় পিতার নাম: বিদেশ্বর রায় বাড়ির নং : n0071 বয়স : 60 লিঙ্গ : পুরুষ	WB/01/004/234549 ফটো উপলব্ধ	285 নাম : জগদীশ রায় পিতার নাম: নারায়ণ রায় বাড়ির নং : n0014 বয়স : 40 লিঙ্গ : পুরুষ	LZL2345445 ফটো উপলব্ধ
286 নাম : মিঠুন রায় পিতার নাম: নিমাই রায় বাড়ির নং : n0071 বয়স : 36 লিঙ্গ : পুরুষ	UHI1877851 ফটো উপলব্ধ	287 নাম : বীনা রায় স্বামীর নাম: হরেন্দ্র নাথ রায় বাড়ির নং : n0071 বয়স : 76 লিঙ্গ : মহিলা	WB/01/004/234388 ফটো উপলব্ধ	288 নাম : ফটিকচন্দ্র রায় পিতার নাম: হরেন্দ্র নাথ রায় বাড়ির নং : n0071 বয়স : 55 লিঙ্গ : পুরুষ	WB/01/004/234490 ফটো উপলব্ধ
289 নাম : পরিতোষ রায় পিতার নাম: নারায়ণ চন্দ্র রায় বাড়ির নং : n0014 বয়স : 37 লিঙ্গ : পুরুষ	UHI1313568 ফটো উপলব্ধ	290 নাম : সমীর রায় পিতার নাম: নিবাস রায় বাড়ির নং : এন ০০৪৭ বয়স : 29 লিঙ্গ : পুরুষ	UHI2439503 ফটো উপলব্ধ	291 নাম : নুকীবালা রায় স্বামীর নাম: দীনেশ চন্দ্র রায় বাড়ির নং : n0065 বয়স : 76 লিঙ্গ : মহিলা	WB/01/004/234512 ফটো উপলব্ধ
292 নাম : বাসন্তী রায় স্বামীর নাম: জিতেন্দ্র রায় বাড়ির নং : n0008 বয়স : 62 লিঙ্গ : মহিলা	UHI3068582 ফটো উপলব্ধ	293 নাম : নিতু রায় স্বামীর নাম: মিঠুন রায় বাড়ির নং : এন0071 বয়স : 22 লিঙ্গ : মহিলা	UHI2821858 ফটো উপলব্ধ	294 নাম : মাধবি রায় স্বামীর নাম: কাঞ্চন রায় বাড়ির নং : n0065 বয়স : 30 লিঙ্গ : মহিলা	UHI2131142 ফটো উপলব্ধ
295 নাম : ধীরেন্দ্র নাথ রায় মায়ের নাম: জয়ন্তী রায় বাড়ির নং : N0039 বয়স : 35 লিঙ্গ : পুরুষ	UHI2679132 ফটো উপলব্ধ	296 নাম : দীপক রায় পিতার নাম: অমল্য রায় বাড়ির নং : n0105 বয়স : 39 লিঙ্গ : পুরুষ	UHI1640333 ফটো উপলব্ধ	297 নাম : পরিমল রায় পিতার নাম: মনমোহন রায় বাড়ির নং : n0047 বয়স : 58 লিঙ্গ : পুরুষ	WB/01/004/234841 ফটো উপলব্ধ
298 নাম : নির্মল রায় পিতার নাম: মনমোহন রায় বাড়ির নং : n0047 বয়স : 55 লিঙ্গ : পুরুষ	WB/01/004/234629 ফটো উপলব্ধ	299 নাম : মনোজ নাথ রায় পিতার নাম: গজেন্দ্র নাথ রায় বাড়ির নং : n0004 বয়স : 72 লিঙ্গ : পুরুষ	LZL1432723 ফটো উপলব্ধ	300 নাম : শৈব্যা রায় স্বামীর নাম: মনোজ নাথ রায় বাড়ির নং : n0004 বয়স : 60 লিঙ্গ : মহিলা	LZL1510197 ফটো উপলব্ধ

301 নাম : নিবাস রায় পিতার নাম: মনমোহন রায় বাড়ির নং : n0047 বয়স : 63 লিঙ্গ : পুরুষ	WB/01/004/234630 ফটো উপলব্ধ	302 নাম : সুভদ্রা রায় স্বামীর নাম: গনেশ চন্দ্র রায় বাড়ির নং : n0071 বয়স : 70 লিঙ্গ : মহিলা	WB/01/004/234467 ফটো উপলব্ধ	303 নাম : শেফালি দেব (পাল) স্বামীর নাম: প্রান্তোষ দেব বাড়ির নং : n0071 বয়স : 37 লিঙ্গ : মহিলা	UHI1407386 ফটো উপলব্ধ
304 নাম : সুভদ্রা রায় স্বামীর নাম: ফুলকুমার রায় বাড়ির নং : n0078 বয়স : 71 লিঙ্গ : মহিলা	WB/01/004/234525 ফটো উপলব্ধ	305 নাম : ডোলবর রায় পিতার নাম: নবীন রায় বাড়ির নং : n0049 বয়স : 76 লিঙ্গ : পুরুষ	WB/01/004/234596 ফটো উপলব্ধ	306 নাম : শ্যামল রায় পিতার নাম: ডোলবর রায় বাড়ির নং : n0049 বয়স : 50 লিঙ্গ : পুরুষ	WB/01/004/234830 ফটো উপলব্ধ
307 নাম : রেনুকা রায় স্বামীর নাম: গোবিন্দ চন্দ্র রায় বাড়ির নং : n0004 বয়স : 56 লিঙ্গ : মহিলা	LZL1510213 ফটো উপলব্ধ	308 নাম : বাবলু রায় পিতার নাম: খর্গনাথ রায় বাড়ির নং : n0005 বয়স : 63 লিঙ্গ : পুরুষ	LZL1510148 ফটো উপলব্ধ	309 নাম : সুমিত্রা রায় স্বামীর নাম: রঞ্জিত রায় বাড়ির নং : 111 বয়স : 46 লিঙ্গ : মহিলা	UHI1877992 ফটো উপলব্ধ
310 নাম : বাপ্পী রায় পিতার নাম: পরিমল রায় বাড়ির নং : এন0000 বয়স : 24 লিঙ্গ : পুরুষ	UHI2709863 ফটো উপলব্ধ	311 নাম : সোমা রায় পিতার নাম: কবি রায় বাড়ির নং : এন0020 বয়স : 24 লিঙ্গ : মহিলা	UHI2709756 ফটো উপলব্ধ	312 নাম : মাধবী রায় স্বামীর নাম: ভারত রায় বাড়ির নং : 63 বয়স : 39 লিঙ্গ : মহিলা	LZL2559854 ফটো উপলব্ধ
313 নাম : সারদা রায় স্বামীর নাম: চরকিয়া রায় বাড়ির নং : n0040 বয়স : 73 লিঙ্গ : মহিলা	WB/01/004/234592 ফটো উপলব্ধ	314 নাম : সজল রায় পিতার নাম: চরকিয়া রায় বাড়ির নং : n0040 বয়স : 45 লিঙ্গ : পুরুষ	LZL2080851 ফটো উপলব্ধ	315 নাম : দেবেন্দ্রনাথ রায় পিতার নাম: বিজয় রায় বাড়ির নং : n0041 বয়স : 77 লিঙ্গ : পুরুষ	WB/01/004/234635 ফটো উপলব্ধ
316 নাম : বিরাট রায় পিতার নাম: ভেদলো রায় বাড়ির নং : n0007 বয়স : 58 লিঙ্গ : পুরুষ	LZL1510171 ফটো উপলব্ধ	317 নাম : ভানু রায় পিতার নাম: আসারু রায় বাড়ির নং : n0039 বয়স : 44 লিঙ্গ : পুরুষ	LZL2080612 ফটো উপলব্ধ	318 নাম : রাজেন রায় পিতার নাম: বিজয় রায় বাড়ির নং : n0041 বয়স : 57 লিঙ্গ : পুরুষ	WB/01/004/234557 ফটো উপলব্ধ
319 নাম : কর্নকুমার রায় পিতার নাম: করীন্দ্র রায় বাড়ির নং : n0078 বয়স : 62 লিঙ্গ : পুরুষ	WB/01/004/234551 ফটো উপলব্ধ	320 নাম : জয়ন্ত কুমার রায় পিতার নাম: কর্ণ কুমার রায় বাড়ির নং : n0078 বয়স : 32 লিঙ্গ : পুরুষ	UHI1640283 ফটো উপলব্ধ	321 নাম : জ্যোৎস্না রায় স্বামীর নাম: সুরেন্দ্রনাথ রায় বাড়ির নং : n0080 বয়স : 59 লিঙ্গ : মহিলা	WB/01/004/234576 ফটো উপলব্ধ
322 নাম : সুরবালা রায় স্বামীর নাম: খগেন্দ্রনাথ রায় বাড়ির নং : n0021 বয়স : 72 লিঙ্গ : মহিলা	WB/01/004/234573 ফটো উপলব্ধ	323 নাম : আল্পনা রায় স্বামীর নাম: অতিন রায় বাড়ির নং : n0021 বয়স : 52 লিঙ্গ : মহিলা	UHI1640663 ফটো উপলব্ধ	324 নাম : বুলবুল রায় স্বামীর নাম: যতীন্দ্রনাথ রায় বাড়ির নং : n0021 বয়স : 58 লিঙ্গ : মহিলা	WB/01/004/234476 ফটো উপলব্ধ
325 নাম : পিন্টু রায় পিতার নাম: যতীন্দ্রনাথ রায় বাড়ির নং : n0021 বয়স : 32 লিঙ্গ : পুরুষ	UHI1640465 ফটো উপলব্ধ	326 নাম : সরলা রায় স্বামীর নাম: বৃন্দারু রায় বাড়ির নং : n0102 বয়স : 55 লিঙ্গ : মহিলা	WB/01/004/234415 ফটো উপলব্ধ	327 নাম : অজয় রায় পিতার নাম: সুনীল রায় বাড়ির নং : n0080 বয়স : 26 লিঙ্গ : পুরুষ	UHI2389195 ফটো উপলব্ধ
328 নাম : রাকেশ রায় পিতার নাম: পদ্ম রায় বাড়ির নং : n0105 বয়স : 26 লিঙ্গ : পুরুষ	UHI2389203 ফটো উপলব্ধ	329 নাম : চন্দ্র কুমার রায় পিতার নাম: দুলু রায় বাড়ির নং : n0006 বয়স : 47 লিঙ্গ : পুরুষ	LZL2345627 ফটো উপলব্ধ	330 নাম : প্রতিমা রায় স্বামীর নাম: চন্দ্র কুমার রায় বাড়ির নং : n0006 বয়স : 42 লিঙ্গ : মহিলা	LZL2345635 ফটো উপলব্ধ

331	UHI2658789	নাম : শুভ রায় পিতার নাম : সুধীর রায় বাড়ির নং : N0066 বয়স : 29 লিঙ্গ : পুরুষ	ফটো উপলব্ধ	332	UHI1313592	নাম : ভবেশ রায় পিতার নাম : জিতেন রায় বাড়ির নং : n0008 বয়স : 39 লিঙ্গ : পুরুষ	ফটো উপলব্ধ	333	LZL1510569	নাম : প্রদীপ রায় পিতার নাম : দুলু রায় বাড়ির নং : n0006 বয়স : 46 লিঙ্গ : পুরুষ	ফটো উপলব্ধ
334	LZL2762433	নাম : কৌশল্যা রায় স্বামীর নাম : ভানু রায় বাড়ির নং : n0022 বয়স : 42 লিঙ্গ : মহিলা	ফটো উপলব্ধ	335	UHI2775617	নাম : নিলীমা রায় স্বামীর নাম : ভবেন্দ্র নাথ রায় বাড়ির নং : n0054 বয়স : 55 লিঙ্গ : মহিলা	ফটো উপলব্ধ	336	LZL2345437	নাম : রমেন রায় পিতার নাম : দীনেশ চন্দ্র রায় বাড়ির নং : n0065 বয়স : 41 লিঙ্গ : পুরুষ	ফটো উপলব্ধ
337	UHI1751338	নাম : বাবন রায় পিতার নাম : কবি রায় বাড়ির নং : n0020 বয়স : 31 লিঙ্গ : পুরুষ	ফটো উপলব্ধ	338	UHI1539147	নাম : শ্যামলী রায় স্বামীর নাম : শ্যামল রায় বাড়ির নং : n0031 বয়স : 39 লিঙ্গ : মহিলা	ফটো উপলব্ধ	339	LZL2080679	নাম : সুচিত্রা রায় স্বামীর নাম : বিষ্ণু রায় বাড়ির নং : n0020 বয়স : 48 লিঙ্গ : মহিলা	ফটো উপলব্ধ
340	WB/01/004/234515	নাম : মানিক রায় পিতার নাম : মহেন্দ্র রায় বাড়ির নং : n0020 বয়স : 58 লিঙ্গ : পুরুষ	ফটো উপলব্ধ	341	WB/01/004/234636	নাম : খোকানাথ রায় পিতার নাম : চিনো রায় বাড়ির নং : n0086 বয়স : 79 লিঙ্গ : পুরুষ	ফটো উপলব্ধ	342	UHI1407360	নাম : সত্যেন রায় পিতার নাম : খোকা রায় বাড়ির নং : n0086 বয়স : 38 লিঙ্গ : পুরুষ	ফটো উপলব্ধ
343	WB/01/004/234455	নাম : বৃন্দারু রায় পিতার নাম : কুলকান্ত রায় বাড়ির নং : n0102 বয়স : 63 লিঙ্গ : পুরুষ	ফটো উপলব্ধ	344	WB/01/004/234472	নাম : বাবলু রায় পিতার নাম : বীরেন্দ্র নাথ রায় বাড়ির নং : n0053 বয়স : 54 লিঙ্গ : পুরুষ	ফটো উপলব্ধ	345	UHI1407246	নাম : সঞ্জয় রায় পিতার নাম : মঙ্গল রায় বাড়ির নং : n0010 বয়স : 35 লিঙ্গ : পুরুষ	ফটো উপলব্ধ
346	WB/01/004/234389	নাম : হরেন্দ্রনাথ রায় পিতার নাম : বিদ্যেশ্বর রায় বাড়ির নং : n0071 বয়স : 81 লিঙ্গ : পুরুষ	ফটো উপলব্ধ	347	WB/01/004/234486	নাম : গণেশচন্দ্র রায় পিতার নাম : বিদ্যেশ্বর রায় বাড়ির নং : n0071 বয়স : 77 লিঙ্গ : পুরুষ	ফটো উপলব্ধ	348	WB/01/004/072534	নাম : মণ্টু রায় পিতার নাম : কার্তিক চন্দ্র রায় বাড়ির নং : n0014 বয়স : 46 লিঙ্গ : পুরুষ	ফটো উপলব্ধ
349	WB/01/004/072092	নাম : নারায়ন চন্দ্র রায় পিতার নাম : হরিনাথ রায় বাড়ির নং : n0014 বয়স : 67 লিঙ্গ : পুরুষ	ফটো উপলব্ধ	350	UHI2094423	নাম : মানসী রায় স্বামীর নাম : রাজু রায় বাড়ির নং : n0071 বয়স : 29 লিঙ্গ : মহিলা	ফটো উপলব্ধ	351	WB/01/004/249375	নাম : সরস্বতী রায় স্বামীর নাম : ফটিক চন্দ্র রায় বাড়ির নং : n0071 বয়স : 48 লিঙ্গ : মহিলা	ফটো উপলব্ধ
352	WB/01/004/234545	নাম : বৃধেশ্বর রায় পিতার নাম : করীন্দ্র রায় বাড়ির নং : n0078 বয়স : 69 লিঙ্গ : পুরুষ	ফটো উপলব্ধ	353	UHI1637081	নাম : মিলন রায় পিতার নাম : বৃদিশ্বর রায় বাড়ির নং : n0141 বয়স : 35 লিঙ্গ : মহিলা	ফটো উপলব্ধ	354	LZL2820447	নাম : অর্চনা রায় (বর্মন) স্বামীর নাম : নিবাস চন্দ্র রায় বাড়ির নং : n0047 বয়স : 39 লিঙ্গ : মহিলা	ফটো উপলব্ধ
355	WB/01/004/234523	নাম : সারদামনী রায় স্বামীর নাম : বরু রায় বাড়ির নং : n0050 বয়স : 64 লিঙ্গ : মহিলা	ফটো উপলব্ধ	356	UHI2020170	নাম : মিতুন রায় পিতার নাম : বরু রায় বাড়ির নং : n0050 বয়স : 33 লিঙ্গ : পুরুষ	ফটো উপলব্ধ	357	WB/01/004/234502	নাম : বিস্তী রায় স্বামীর নাম : মালীন্দ্র নাথ রায় বাড়ির নং : n0051 বয়স : 55 লিঙ্গ : মহিলা	ফটো উপলব্ধ
358	WB/01/004/234456	নাম : নরেন্দ্র রায় পিতার নাম : গজেন্দ্র নাথ রায় বাড়ির নং : n0052 বয়স : 71 লিঙ্গ : পুরুষ	ফটো উপলব্ধ	359	UHI0365205	নাম : নিত্যানন্দ রায় পিতার নাম : মনিন্দ্র নাথ রায় বাড়ির নং : n0004 বয়স : 36 লিঙ্গ : পুরুষ	ফটো উপলব্ধ	360	UHI2131084	নাম : তাপসি দাস (রায়) স্বামীর নাম : পিন্টু রায় বাড়ির নং : n0078 বয়স : 33 লিঙ্গ : মহিলা	ফটো উপলব্ধ

361 নাম : বাবলা রায় পিতার নাম: কবি রায় বাড়ির নং : n0020 বয়স : 28 লিঙ্গ : মহিলা	UHI2131126 ফটো উপলব্ধ	362 নাম : অলোক রায় পিতার নাম: ফুলকুমার রায় বাড়ির নং : n0078 বয়স : 39 লিঙ্গ : পুরুষ	UHI1877893 ফটো উপলব্ধ	363 নাম : খোকন রায় মায়ের নাম: বিস্তী রায় বাড়ির নং : N0051 বয়স : 33 লিঙ্গ : পুরুষ	UHI2658649 ফটো উপলব্ধ
364 নাম : মৃগুন রায় পিতার নাম: নিবাস রায় বাড়ির নং : n0047 বয়স : 31 লিঙ্গ : পুরুষ	UHI1751346 ফটো উপলব্ধ	365 নাম : মনো রানি রায় স্বামীর নাম: মহিম রায় বাড়ির নং : n0107 বয়স : 56 লিঙ্গ : মহিলা	UHI2994572 ফটো উপলব্ধ	366 নাম : অক্ষয় রায় পিতার নাম: মহিম রায় বাড়ির নং : n0107 বয়স : 41 লিঙ্গ : পুরুষ	UHI1407493 ফটো উপলব্ধ
367 নাম : বাসনা রায় স্বামীর নাম: বীরেন্দ্র রায় বাড়ির নং : n0065 বয়স : 64 লিঙ্গ : মহিলা	WB/01/004/234501 ফটো উপলব্ধ	368 নাম : গীতা রায় স্বামীর নাম: রবীন্দ্র নাথ রায় বাড়ির নং : n0066 বয়স : 47 লিঙ্গ : মহিলা	LZL2345593 ফটো উপলব্ধ	369 নাম : দীপঙ্কর রায় পিতার নাম: গিরীন্দ্র নাথ রায় বাড়ির নং : n0066 বয়স : 42 লিঙ্গ : পুরুষ	LZL2345601 ফটো উপলব্ধ
370 নাম : মানীক রায় পিতার নাম: বিজয় চন্দ্র রায় বাড়ির নং : এন ০১১৯ বয়স : 36 লিঙ্গ : পুরুষ	UHI2438000 ফটো উপলব্ধ	371 নাম : পলি বর্মণ রায় স্বামীর নাম: রমেন রায় বাড়ির নং : এন000 বয়স : 21 লিঙ্গ : মহিলা	UHI2890861 ফটো উপলব্ধ	372 নাম : অপি রায় পিতার নাম: পরিমল রায় বাড়ির নং : এন ০০৪৭ বয়স : 28 লিঙ্গ : পুরুষ	UHI2439545 ফটো উপলব্ধ
373 নাম : গায়ত্রী রায় স্বামীর নাম: বৃন্দেশ্বর রায় বাড়ির নং : n0078 বয়স : 64 লিঙ্গ : মহিলা	WB/01/004/234542 ফটো উপলব্ধ	374 নাম : বিষ্ণু রায় পিতার নাম: মহেন্দ্র রায় বাড়ির নং : n0020 বয়স : 64 লিঙ্গ : পুরুষ	WB/01/004/234520 ফটো উপলব্ধ	375 নাম : রথীনা রায় স্বামীর নাম: কর্নকুমার রায় বাড়ির নং : n0078 বয়স : 54 লিঙ্গ : মহিলা	WB/01/004/234526 ফটো উপলব্ধ
376 নাম : মানিক রায় পিতার নাম: বৃন্দারু রায় বাড়ির নং : n0021 বয়স : 37 লিঙ্গ : পুরুষ	LZL2820397 ফটো উপলব্ধ	377 নাম : তপন রায় পিতার নাম: তরনী কান্ত রায় বাড়ির নং : n0032 বয়স : 50 লিঙ্গ : পুরুষ	LZL1510429 ফটো উপলব্ধ	378 নাম : সুরেন্দ্রনাথ রায় পিতার নাম: রাজেন্দ্রনাথ রায় বাড়ির নং : n0080 বয়স : 64 লিঙ্গ : পুরুষ	WB/01/004/234611 ফটো উপলব্ধ
379 নাম : বানী রায় স্বামীর নাম: সুশীল চন্দ্র রায় বাড়ির নং : 196 বয়স : 37 লিঙ্গ : মহিলা	UHI1751460 ফটো উপলব্ধ	380 নাম : সঞ্জয় রায় পিতার নাম: সুরেন্দ্র রায় বাড়ির নং : n0080 বয়স : 36 লিঙ্গ : পুরুষ	UHI1751155 ফটো উপলব্ধ	381 নাম : নন্দিতা রায় স্বামীর নাম: বিপ্লব রায় বাড়ির নং : স্ক বয়স : 29 লিঙ্গ : মহিলা	UHI2114049 ফটো উপলব্ধ
382 নাম : গোবিন্দ চন্দ্র রায় মায়ের নাম: উমাময়ী রায় বাড়ির নং : N0004 বয়স : 56 লিঙ্গ : পুরুষ	UHI2647352 ফটো উপলব্ধ	383 নাম : বাসন্তী রায় স্বামীর নাম: রাজেন রায় বাড়ির নং : n0041 বয়স : 54 লিঙ্গ : মহিলা	WB/01/004/234622 ফটো উপলব্ধ	384 নাম : প্রশ্নেয় রায় পিতার নাম: বিরাট রায় বাড়ির নং : n0007 বয়স : 35 লিঙ্গ : পুরুষ	UHI1751171 ফটো উপলব্ধ
385 নাম : রুপা বর্মণ রায় স্বামীর নাম: অভিজিৎ কুমার রায় বাড়ির নং : এন0052 বয়স : 23 লিঙ্গ : মহিলা	UHI2821866 ফটো উপলব্ধ	386 নাম : গোলাপি রায় স্বামীর নাম: পরিতোষ রায় বাড়ির নং : n0014 বয়স : 29 লিঙ্গ : মহিলা	UHI2020121 ফটো উপলব্ধ	387 নাম : সুসীতা রায় স্বামীর নাম: সঞ্জয় রায় বাড়ির নং : n0080 বয়স : 28 লিঙ্গ : মহিলা	UHI2389211 ফটো উপলব্ধ
388 নাম : ভানু রায় পিতার নাম: মুকুন্দ রায় বাড়ির নং : n0022 বয়স : 62 লিঙ্গ : পুরুষ	WB/01/004/234533 ফটো উপলব্ধ	389 নাম : দেবশ্রী মোদক স্বামীর নাম: প্রশ্নেয় রায় বাড়ির নং : স্ক বয়স : 34 লিঙ্গ : মহিলা	RDT1029628 ফটো উপলব্ধ	390 নাম : রঞ্জিত কুমার রায় পিতার নাম: তারিনী রায় বাড়ির নং : 254 বয়স : 42 লিঙ্গ : পুরুষ	LZL2726875 ফটো উপলব্ধ

391 নাম : তসমিতা রায় পিতার নাম: শিবু কুমার রায় বাড়ির নং : 3/78 বয়স : 20 লিঙ্গ : মহিলা	UHI2961274 ফটো উপলব্ধ	392 নাম : নিলীমা রায় স্বামীর নাম: নরেন্দ্র রায় বাড়ির নং : n0052 বয়স : 62 লিঙ্গ : মহিলা	WB/01/004/234446 ফটো উপলব্ধ	393 নাম : মমতা রায় স্বামীর নাম: খগেন রায় বাড়ির নং : n0041 বয়স : 32 লিঙ্গ : মহিলা	UHI1878008 ফটো উপলব্ধ
394 নাম : রাহুল রায় পিতার নাম: অজিত কুমার রায় বাড়ির নং : N00111 বয়স : 24 লিঙ্গ : পুরুষ	UHI2674604 ফটো উপলব্ধ	395 নাম : অনন্তকুমার রায় পিতার নাম: আদানাথ রায় বাড়ির নং : n0039 বয়স : 75 লিঙ্গ : পুরুষ	WB/01/004/234556 ফটো উপলব্ধ	396 নাম : জয়ন্ত রায় পিতার নাম: বিনোদ রায় বাড়ির নং : 257 বয়স : 36 লিঙ্গ : পুরুষ	UHI1313576 ফটো উপলব্ধ
397 নাম : প্রমিলা রায় স্বামীর নাম: বাবলু রয় বাড়ির নং : n0005 বয়স : 58 লিঙ্গ : মহিলা	LZL1510155 ফটো উপলব্ধ	398 নাম : বিণ্ডু রায় পিতার নাম: সর্বেশ্বর রায় বাড়ির নং : n0039 বয়স : 37 লিঙ্গ : পুরুষ	UHI1751221 ফটো উপলব্ধ	399 নাম : ভবেন্দ্র নাথ রায় পিতার নাম: উপেন্দ্র নাথ রায় বাড়ির নং : n0054 বয়স : 61 লিঙ্গ : পুরুষ	LZL2559367 ফটো উপলব্ধ
400 নাম : রংবালা রায় (দাস) স্বামীর নাম: বাবলু রায় বাড়ির নং : 112 বয়স : 41 লিঙ্গ : মহিলা	LZL2559896 ফটো উপলব্ধ	401 নাম : কবি রায় পিতার নাম: মহেন্দ্র রায় বাড়ির নং : n0020 বয়স : 68 লিঙ্গ : পুরুষ	WB/01/004/234528 ফটো উপলব্ধ	402 নাম : পিন্টু রায় পিতার নাম: বৃনেশ্বর রায় বাড়ির নং : n0078 বয়স : 39 লিঙ্গ : পুরুষ	LZL2820363 ফটো উপলব্ধ
403 নাম : জিৎ কুমার রায় পিতার নাম: ফুল কুমার রায় বাড়ির নং : n0078 বয়স : 45 লিঙ্গ : পুরুষ	LZL2820595 ফটো উপলব্ধ	404 নাম : সুনীলচন্দ্র রায় পিতার নাম: রাজেন্দ্রনাথ রায় বাড়ির নং : 196 বয়স : 54 লিঙ্গ : পুরুষ	LZL2679793 ফটো উপলব্ধ	405 নাম : মদন রায় পিতার নাম: তরনী কান্ত রায় বাড়ির নং : n0032 বয়স : 40 লিঙ্গ : পুরুষ	UHI2094415 ফটো উপলব্ধ
406 নাম : গীতা রায় স্বামীর নাম: খোকানাথ রায় বাড়ির নং : n0086 বয়স : 74 লিঙ্গ : মহিলা	WB/01/004/234628 ফটো উপলব্ধ	407 নাম : গীতা রায় স্বামীর নাম: অজয় রায় বাড়ির নং : এন080 বয়স : 27 লিঙ্গ : মহিলা	UHI2821809 ফটো উপলব্ধ	408 নাম : পম্পা রায় পিতার নাম: সুরেন্দ্র নাথ রায় বাড়ির নং : এন0002 বয়স : 20 লিঙ্গ : মহিলা	UHI2959674 ফটো উপলব্ধ
409 নাম : কমলা রায় স্বামীর নাম: রমেশ রায় বাড়ির নং : n0045 বয়স : 71 লিঙ্গ : মহিলা	WB/01/004/234590 ফটো উপলব্ধ	410 নাম : রাজেশ কুমার রায় পিতার নাম: বীরেন্দ্র রায় বাড়ির নং : n0065 বয়স : 39 লিঙ্গ : পুরুষ	LZL2559532 ফটো উপলব্ধ	# 411 নাম : বনানী অধিকারী রায় স্বামীর নাম: দেবব্রত রায় বাড়ির নং : নং071 বয়স : 22 লিঙ্গ : মহিলা	UHI2806123 ফটো উপলব্ধ
412 নাম : পতিরাম রায় পিতার নাম: তারিনী কান্ত রায় বাড়ির নং : n0023 বয়স : 57 লিঙ্গ : পুরুষ	WB/01/004/234834 ফটো উপলব্ধ	413 নাম : বিনোদ রায় পিতার নাম: কুলেন্দ্র নাথ রায় বাড়ির নং : 257 বয়স : 56 লিঙ্গ : পুরুষ	LZL0103028 ফটো উপলব্ধ	414 নাম : সৌদামিনী রায় স্বামীর নাম: অনন্ত কুমার রায় বাড়ির নং : n0039 বয়স : 68 লিঙ্গ : মহিলা	WB/01/004/234593 ফটো উপলব্ধ
415 নাম : প্রশান্ত কুমার রায় পিতার নাম: কর্ন কুমার রায় বাড়ির নং : n0156 বয়স : 27 লিঙ্গ : পুরুষ	UHI2427094 ফটো উপলব্ধ	416 নাম : মেঘেন্দ্রনাথ রায় পিতার নাম: বিজয় রায় বাড়ির নং : n0041 বয়স : 71 লিঙ্গ : পুরুষ	WB/01/004/234632 ফটো উপলব্ধ	417 নাম : স্মিতা রায় স্বামীর নাম: দিলীপ রায় বাড়ির নং : n0054 বয়স : 41 লিঙ্গ : মহিলা	UHI1877976 ফটো উপলব্ধ
418 নাম : ভারত রায় পিতার নাম: শীতেশ্বর রায় বাড়ির নং : n0059 বয়স : 57 লিঙ্গ : পুরুষ	WB/01/004/234487 ফটো উপলব্ধ	419 নাম : অভিজিৎ কুমার রায় পিতার নাম: নরেন্দ্র রায় বাড়ির নং : n0052 বয়স : 32 লিঙ্গ : পুরুষ	UHI1640549 ফটো উপলব্ধ	420 নাম : নীলকমল রায় পিতার নাম: কাশীক চন্দ্র রায় বাড়ির নং : n0001 বয়স : 39 লিঙ্গ : পুরুষ	LZL2762524 ফটো উপলব্ধ

421 নাম : রামকৃষ্ণ রায় পিতার নাম: দুলা রায় বাড়ির নং : n0006 বয়স : 60 লিঙ্গ : পুরুষ	WB/01/004/234851 ফটো উপলব্ধ	422 নাম : রঞ্জু রায় স্বামীর নাম: অজিত কুমার রায় বাড়ির নং : n0111 বয়স : 43 লিঙ্গ : মহিলা	LZL2345320 ফটো উপলব্ধ	423 নাম : মাধব রায় পিতার নাম: তরনী রায় বাড়ির নং : n0032 বয়স : 33 লিঙ্গ : পুরুষ	UHI1539329 ফটো উপলব্ধ
424 নাম : উৎপল রায় পিতার নাম: বাবলু রায় বাড়ির নং : n0005 বয়স : 33 লিঙ্গ : পুরুষ	UHI1751098 ফটো উপলব্ধ	425 নাম : হীরন রায় স্বামীর নাম: রামকৃষ্ণ রায় বাড়ির নং : n0006 বয়স : 55 লিঙ্গ : মহিলা	WB/01/004/234853 ফটো উপলব্ধ	426 নাম : দীপালী রায় স্বামীর নাম: সুজিত রায় বাড়ির নং : 227 বয়স : 39 লিঙ্গ : মহিলা	LZL2559706 ফটো উপলব্ধ
427 নাম : সত্যেন্দ্র রায় পিতার নাম: নুপেন্দ্র রায় বাড়ির নং : n0111 বয়স : 41 লিঙ্গ : পুরুষ	UHI1539006 ফটো উপলব্ধ	428 নাম : অনিতা রায় স্বামীর নাম: সত্যেন্দ্র রায় বাড়ির নং : n0111 বয়স : 35 লিঙ্গ : মহিলা	UHI1877968 ফটো উপলব্ধ	429 নাম : বিজয় চন্দ্র রায় পিতার নাম: চন্দ্রকান্ত রায় বাড়ির নং : n0119 বয়স : 73 লিঙ্গ : পুরুষ	LZL2346252 ফটো উপলব্ধ
430 নাম : শ্যামল রায় পিতার নাম: বিজয় রায় বাড়ির নং : n0119 বয়স : 46 লিঙ্গ : পুরুষ	UHI1407485 ফটো উপলব্ধ	431 নাম : অতুল চন্দ্র রায় পিতার নাম: বাবলু রায় বাড়ির নং : n0005 বয়স : 37 লিঙ্গ : পুরুষ	LZL2820439 ফটো উপলব্ধ	432 নাম : সুজিত রায় পিতার নাম: নুপেন্দ্র নাথ রায় বাড়ির নং : n0111 বয়স : 50 লিঙ্গ : পুরুষ	WB/01/004/234550 ফটো উপলব্ধ
433 নাম : পঙ্কজ রায় পিতার নাম: বিজয় রায় বাড়ির নং : n0119 বয়স : 40 লিঙ্গ : পুরুষ	UHI1751197 ফটো উপলব্ধ	434 নাম : ভারত রায় পিতার নাম: ময়ানাথ রায় বাড়ির নং : n0034 বয়স : 55 লিঙ্গ : পুরুষ	WB/01/004/234469 ফটো উপলব্ধ	435 নাম : দীপ্তি রায় স্বামীর নাম: বিপিন রায় বাড়ির নং : 247 বয়স : 39 লিঙ্গ : মহিলা	LZL2559821 ফটো উপলব্ধ
436 নাম : প্রিয়াংকা রায় পিতার নাম: ভারত রায় বাড়ির নং : 142 বয়স : 20 লিঙ্গ : মহিলা	UHI2953669 ফটো উপলব্ধ	437 নাম : রঞ্জিত রায় পিতার নাম: সরেন্দ্র নাথ রায় বাড়ির নং : 111 বয়স : 52 লিঙ্গ : পুরুষ	LZL2345544 ফটো উপলব্ধ	438 নাম : নিকাশ রায় পিতার নাম: বিরাট রায় বাড়ির নং : n0007 বয়স : 39 লিঙ্গ : পুরুষ	UHI1538917 ফটো উপলব্ধ
439 নাম : সঞ্জিৎ রায় পিতার নাম: সরেন্দ্র নাথ রায় বাড়ির নং : n0052 বয়স : 40 লিঙ্গ : পুরুষ	LZL2346054 ফটো উপলব্ধ	440 নাম : পবিত্রী বালা রায় স্বামীর নাম: বিনোদ রায় বাড়ির নং : 258 বয়স : 53 লিঙ্গ : মহিলা	LZL0105007 ফটো উপলব্ধ	441 নাম : মানদা বর্মন স্বামীর নাম: বিশেশ্বর বর্মন বাড়ির নং : n0111 বয়স : 55 লিঙ্গ : মহিলা	WB/01/004/234499 ফটো উপলব্ধ
442 নাম : রাকেশ চন্দ্র রায় পিতার নাম: বিষ্ণু রায় বাড়ির নং : n0020 বয়স : 29 লিঙ্গ : পুরুষ	UHI2020154 ফটো উপলব্ধ	443 নাম : সুনীল চন্দ্র রায় পিতার নাম: সনিয়া রায় বাড়ির নং : n0052 বয়স : 49 লিঙ্গ : পুরুষ	LZL2345551 ফটো উপলব্ধ	444 নাম : রুপম রায় পিতার নাম: চন্দ্র কুমার রায় বাড়ির নং : N0006 বয়স : 24 লিঙ্গ : পুরুষ	UHI2617546 ফটো উপলব্ধ
445 নাম : জ্যোৎস্না রায় স্বামীর নাম: জিতেন্দ্র নাথ রায় বাড়ির নং : n0041 বয়স : 72 লিঙ্গ : মহিলা	WB/01/004/234623 ফটো উপলব্ধ	446 নাম : খগেন রায় পিতার নাম: মেঘেন্দ্র নাথ রায় বাড়ির নং : n0041 বয়স : 42 লিঙ্গ : পুরুষ	LZL2679785 ফটো উপলব্ধ	447 নাম : বিনয় রায় পিতার নাম: রমেশ রায় বাড়ির নং : 58 বয়স : 40 লিঙ্গ : পুরুষ	LZL2796159 ফটো উপলব্ধ
448 নাম : কৃষ্ণ রায় পিতার নাম: বিরাট রায় বাড়ির নং : n0007 বয়স : 35 লিঙ্গ : পুরুষ	UHI1751106 ফটো উপলব্ধ	449 নাম : বীরেন্দ্র রায় পিতার নাম: দীনেশ চন্দ্র রায় বাড়ির নং : n0131 বয়স : 68 লিঙ্গ : পুরুষ	LZL2559466 ফটো উপলব্ধ	450 নাম : দীপ্তি (বর্মন) রায় স্বামীর নাম: নিকাশ রায় বাড়ির নং : n0007 বয়স : 34 লিঙ্গ : মহিলা	UHI1751544 ফটো উপলব্ধ

451 নাম : নলেকা রায় অন্যান্য: খোকা রায় বাড়ির নং : n0042 বয়স : 75 লিঙ্গ : মহিলা	WB/01/004/234579 ফটো উপলব্ধ	452 নাম : সুখদেব রায় পিতার নাম: সুজীত রায় বাড়ির নং : নং111 বয়স : 22 লিঙ্গ : পুরুষ	UHI2806321 ফটো উপলব্ধ	453 নাম : বিধান রায় মায়ের নাম: স্বরস্বতী রায় বাড়ির নং : n0039 বয়স : 31 লিঙ্গ : পুরুষ	UHI1976042 ফটো উপলব্ধ
454 নাম : জয়ন্তী রায় স্বামীর নাম: আশারু নাথ রায় বাড়ির নং : n0039 বয়স : 78 লিঙ্গ : মহিলা	WB/01/004/234609 ফটো উপলব্ধ	455 নাম : অনুপ কুমার রায় পিতার নাম: অনন্ত কুমার রায় বাড়ির নং : n0039 বয়স : 36 লিঙ্গ : পুরুষ	UHI1313493 ফটো উপলব্ধ	456 নাম : সঙ্গীতা রায় পিতার নাম: বাবুল রায় বাড়ির নং : নং053 বয়স : 22 লিঙ্গ : মহিলা	UHI2806305 ফটো উপলব্ধ
457 নাম : সেবিকা রায় পিতার নাম: বীরেন্দ্র রায় বাড়ির নং : n0131 বয়স : 28 লিঙ্গ : মহিলা	UHI2323095 ফটো উপলব্ধ	458 নাম : সুচিত্রা দাস(রায়) স্বামীর নাম: সজল রায় বাড়ির নং : n0040 বয়স : 31 লিঙ্গ : মহিলা	UHI2131217 ফটো উপলব্ধ	459 নাম : কোয়েল বর্মন রায় স্বামীর নাম: শুভ রায় বাড়ির নং : এন0066 বয়স : 24 লিঙ্গ : মহিলা	UHI2709822 ফটো উপলব্ধ
460 নাম : তাপস রায় পিতার নাম: পুষ্প রায় বাড়ির নং : n0010 বয়স : 38 লিঙ্গ : পুরুষ	UHI1877844 ফটো উপলব্ধ	461 নাম : পরিষ্কীৎ রায় পিতার নাম: নারায়ণ চন্দ্র রায় বাড়ির নং : n0014 বয়স : 38 লিঙ্গ : পুরুষ	UHI1313584 ফটো উপলব্ধ	462 নাম : সুরেশ রায় পিতার নাম: গনেশ চন্দ্র রায় বাড়ির নং : n0071 বয়স : 36 লিঙ্গ : পুরুষ	UHI1751304 ফটো উপলব্ধ
463 নাম : বিপ্লব রায় পিতার নাম: ভবেন্দ্র নাথ রায় বাড়ির নং : এন0047 বয়স : 23 লিঙ্গ : পুরুষ	UHI2709780 ফটো উপলব্ধ	464 নাম : চিলকি রায় স্বামীর নাম: প্রদীপ রায় বাড়ির নং : n0006 বয়স : 33 লিঙ্গ : মহিলা	UHI1751445 ফটো উপলব্ধ	465 নাম : কানল রায় পিতার নাম: বৃধেশ্বর রায় বাড়ির নং : এন0078 বয়স : 33 লিঙ্গ : পুরুষ	UHI2658565 ফটো উপলব্ধ
466 নাম : দেবব্রত রায় পিতার নাম: ফটিক চন্দ্র রায় বাড়ির নং : n0071 বয়স : 26 লিঙ্গ : পুরুষ	UHI2389153 ফটো উপলব্ধ	467 নাম : অমিত রায় পিতার নাম: বুদ্ধারু রায় বাড়ির নং : n0102 বয়স : 32 লিঙ্গ : পুরুষ	UHI1877935 ফটো উপলব্ধ	468 নাম : সান্তনা দাস রায় স্বামীর নাম: প্রশান্ত রায় বাড়ির নং : এন0156 বয়স : 25 লিঙ্গ : মহিলা	UHI2821965 ফটো উপলব্ধ
469 নাম : কাঞ্চন রায় পিতার নাম: দীনেশ চন্দ্র রায় বাড়ির নং : n0065 বয়স : 40 লিঙ্গ : পুরুষ	LZL2346237 ফটো উপলব্ধ	470 নাম : সুধীরচন্দ্র রায় পিতার নাম: সতীশ চন্দ্র রায় বাড়ির নং : n0066 বয়স : 70 লিঙ্গ : পুরুষ	WB/01/004/234537 ফটো উপলব্ধ	471 নাম : রমেন রায় পিতার নাম: রামকৃষ্ণ রায় বাড়ির নং : n0006 বয়স : 37 লিঙ্গ : পুরুষ	LZL2762458 ফটো উপলব্ধ
472 নাম : রতন বালা রায় স্বামীর নাম: বিরাট রায় বাড়ির নং : n0007 বয়স : 53 লিঙ্গ : মহিলা	LZL1510163 ফটো উপলব্ধ	473 নাম : সুভাষ রায় পিতার নাম: জীতেন্দ্র নাথ রায় বাড়ির নং : n0041 বয়স : 39 লিঙ্গ : পুরুষ	LZL2762359 ফটো উপলব্ধ	474 নাম : সুশীলা রায় স্বামীর নাম: সামারু রায় বাড়ির নং : n0042 বয়স : 82 লিঙ্গ : মহিলা	WB/01/004/234580 ফটো উপলব্ধ
475 নাম : সীমা বিশ্বাস (মজুমদার) স্বামীর নাম: রবীন্দ্র চন্দ্র বিশ্বাস বাড়ির নং : n0042 বয়স : 38 লিঙ্গ : মহিলা	UHI1407667 ফটো উপলব্ধ	476 নাম : বিমল রায় পিতার নাম: অমল্য রায় বাড়ির নং : n0043 বয়স : 41 লিঙ্গ : পুরুষ	LZL2345379 ফটো উপলব্ধ	477 নাম : তপসী রায় পিতার নাম: তপন রায় বাড়ির নং : এন0000 বয়স : 24 লিঙ্গ : মহিলা	UHI2709871 ফটো উপলব্ধ
478 নাম : অনিতা রায় স্বামীর নাম: বাবন রায় বাড়ির নং : n0020 বয়স : 30 লিঙ্গ : মহিলা	UHI1877950 ফটো উপলব্ধ	479 নাম : প্রসেনজিৎ রায় পিতার নাম: তারিনী কান্ত রায় বাড়ির নং : n0023 বয়স : 35 লিঙ্গ : পুরুষ	UHI1751072 ফটো উপলব্ধ	480 নাম : মনেশ্বরী রায় স্বামীর নাম: তরনী কান্ত রায় বাড়ির নং : n0032 বয়স : 66 লিঙ্গ : মহিলা	WB/01/004/234482 ফটো উপলব্ধ

481 নাম : অতিন রায় পিতার নাম: খগেন্দ্রনাথ রায় বাড়ির নং : n0021 বয়স : 55 লিঙ্গ : পুরুষ	UHI1538925 ফটো উপলব্ধ	482 নাম : সঞ্জয় রায় পিতার নাম: মানিক রায় বাড়ির নং : এন000 বয়স : 21 লিঙ্গ : পুরুষ	UHI2979896 ফটো উপলব্ধ	483 নাম : কোকিলা রায় স্বামীর নাম: রমেশ চন্দ্র রায় বাড়ির নং : n0022 বয়স : 72 লিঙ্গ : মহিলা	UHI2512788 ফটো উপলব্ধ
484 নাম : সম্পা করঞ্জী পিতার নাম: নতিন করঞ্জী বাড়ির নং : নং039 বয়স : 31 লিঙ্গ : মহিলা	UHI2806206 ফটো উপলব্ধ	485 নাম : পার্বতী রায় স্বামীর নাম: রমেন রায় বাড়ির নং : n0065 বয়স : 42 লিঙ্গ : মহিলা	LZL2559383 ফটো উপলব্ধ	486 নাম : মণি রায় পিতার নাম: ডোলবর রায় বাড়ির নং : n0049 বয়স : 36 লিঙ্গ : পুরুষ	UHI1539360 ফটো উপলব্ধ
487 নাম : শ্যামল রায় পিতার নাম: বরু রায় বাড়ির নং : n0050 বয়স : 36 লিঙ্গ : পুরুষ	UHI1313675 ফটো উপলব্ধ	488 নাম : বাপ্পা রায় পিতার নাম: জিৎ কুমার রায় বাড়ির নং : n0078 বয়স : 28 লিঙ্গ : পুরুষ	UHI2323137 ফটো উপলব্ধ	489 নাম : কাননবালা রায় স্বামীর নাম: গিরিন্দ্র নাথ রায় বাড়ির নং : n0066 বয়স : 73 লিঙ্গ : মহিলা	UHI2512549 ফটো উপলব্ধ
490 নাম : স্বপ্না রায় স্বামীর নাম: সুবীর চন্দ্র রায় বাড়ির নং : n0066 বয়স : 64 লিঙ্গ : মহিলা	WB/01/004/234491 ফটো উপলব্ধ	491 নাম : মিনতী রায় স্বামীর নাম: পরিমল রায় বাড়ির নং : n0047 বয়স : 54 লিঙ্গ : মহিলা	WB/01/004/234838 ফটো উপলব্ধ	492 নাম : বিথিকা রায় মায়ের নাম: জয়ন্তী রায় বাড়ির নং : এন ০০৩৯ বয়স : 29 লিঙ্গ : মহিলা	UHI2439552 ফটো উপলব্ধ
493 নাম : দুলাল চন্দ্র রায় পিতার নাম: রমেশ চন্দ্র রায় বাড়ির নং : n0022 বয়স : 46 লিঙ্গ : পুরুষ	LZL2820728 ফটো উপলব্ধ	494 নাম : কাকলী রায় পিতার নাম: মানবেন্দ্র নাথ রায় বাড়ির নং : n0150 বয়স : 39 লিঙ্গ : মহিলা	LZL2592608 ফটো উপলব্ধ	495 নাম : তপতী রায় স্বামীর নাম: দুলাল চন্দ্র রায় বাড়ির নং : n0022 বয়স : 43 লিঙ্গ : মহিলা	UHI0364232 ফটো উপলব্ধ
496 নাম : ফনী রায় পিতার নাম: ডোলবর রায় বাড়ির নং : N0049 বয়স : 36 লিঙ্গ : পুরুষ	UHI2654960 ফটো উপলব্ধ	497 নাম : প্রমিলা রায় স্বামীর নাম: অতুল চন্দ্র রায় বাড়ির নং : n0005 বয়স : 29 লিঙ্গ : মহিলা	IKL1935295 ফটো উপলব্ধ	498 নাম : সুকুমার রায় পিতার নাম: খোকা রায় বাড়ির নং : n0042 বয়স : 37 লিঙ্গ : পুরুষ	LZL2820314 ফটো উপলব্ধ
499 নাম : পরেশ রায় পিতার নাম: গণেশ চন্দ্র রায় বাড়ির নং : n0145 বয়স : 39 লিঙ্গ : পুরুষ	UHI2301398 ফটো উপলব্ধ	500 নাম : ফলতি রায় স্বামীর নাম: কৃষ্ণ রায় বাড়ির নং : n0004 বয়স : 39 লিঙ্গ : মহিলা	LZL2820561 ফটো উপলব্ধ	501 নাম : অসিত কুমার রায় পিতার নাম: নরেন্দ্র রায় বাড়ির নং : n0052 বয়স : 28 লিঙ্গ : পুরুষ	UHI2323053 ফটো উপলব্ধ
502 নাম : দিলীপ রায় পিতার নাম: দেবেন রায় বাড়ির নং : n0142 বয়স : 40 লিঙ্গ : পুরুষ	UHI0365692 ফটো উপলব্ধ	503 নাম : নয়ন রায় পিতার নাম: রমেশ রায় বাড়ির নং : n0045 বয়স : 50 লিঙ্গ : পুরুষ	WB/01/004/234586 ফটো উপলব্ধ	504 নাম : সারথী রায় স্বামীর নাম: মানিক রায় বাড়ির নং : n0022 বয়স : 38 লিঙ্গ : মহিলা	LZL2820348 ফটো উপলব্ধ
505 নাম : দেবাশিষ রায় পিতার নাম: ফটিক চন্দ্র রায় বাড়ির নং : এন ০০৭১ বয়স : 25 লিঙ্গ : পুরুষ	UHI2439651 ফটো উপলব্ধ	506 নাম : রতিকা রায় স্বামীর নাম: শ্যামল রায় বাড়ির নং : n0151 বয়স : 36 লিঙ্গ : মহিলা	UHI1539071 ফটো উপলব্ধ	507 নাম : অমৃত রায় পিতার নাম: কানু রায় বাড়ির নং : n0102 বয়স : 34 লিঙ্গ : পুরুষ	UHI2020105 ফটো উপলব্ধ
508 নাম : রাহুল রায় পিতার নাম: বিপিন রায় বাড়ির নং : এন0053 বয়স : 23 লিঙ্গ : পুরুষ	UHI2821775 ফটো উপলব্ধ	509 নাম : তপন কুমার রায় পিতার নাম: করিন্দ্র রায় বাড়ির নং : n0105 বয়স : 47 লিঙ্গ : পুরুষ	LZL2345387 ফটো উপলব্ধ	510 নাম : মনসা রায় স্বামীর নাম: বিজয় রায় বাড়ির নং : n0107 বয়স : 66 লিঙ্গ : মহিলা	WB/01/004/234511 ফটো উপলব্ধ

511 নাম : বিমল রায় পিতার নাম: মনমোহন রায় বাড়ির নং : n0047 বয়স : 38 লিঙ্গ : পুরুষ	LZL2762565 ফটো উপলব্ধ	512 নাম : রুপালী রায় স্বামীর নাম: মনি রায় বাড়ির নং : n0049 বয়স : 30 লিঙ্গ : মহিলা	UHI2131068 ফটো উপলব্ধ	513 নাম : রুমা রায় স্বামীর নাম: সুকুমার রায় বাড়ির নং : n0042 বয়স : 32 লিঙ্গ : মহিলা	UHI2131100 ফটো উপলব্ধ
514 নাম : পূর্ণ্যময়ী রায় স্বামীর নাম: বেতেশ্বর রায় বাড়ির নং : n0049 বয়স : 78 লিঙ্গ : মহিলা	WB/01/004/234589 ফটো উপলব্ধ	515 নাম : রাজকুমারী রায় স্বামীর নাম: পুষ্প রায় বাড়ির নং : n0010 বয়স : 95 লিঙ্গ : মহিলা	WB/01/004/234503 ফটো উপলব্ধ	516 নাম : কৃষ্ণা রায় স্বামীর নাম: মঙ্গল রায় বাড়ির নং : n0010 বয়স : 50 লিঙ্গ : মহিলা	WB/01/004/234508 ফটো উপলব্ধ
517 নাম : প্রিয়বালা রায় স্বামীর নাম: ধনেশ্বর রায় বাড়ির নং : n0071 বয়স : 60 লিঙ্গ : মহিলা	WB/01/004/234495 ফটো উপলব্ধ	518 নাম : রাজু রায় পিতার নাম: ধনেশ্বর রায় বাড়ির নং : n0071 বয়স : 36 লিঙ্গ : পুরুষ	UHI2020204 ফটো উপলব্ধ	519 নাম : মিতু রায় স্বামীর নাম: জগদীশ্বর রায় বাড়ির নং : n0014 বয়স : 36 লিঙ্গ : মহিলা	UHI1751429 ফটো উপলব্ধ
520 নাম : ফুলকুমার রায় পিতার নাম: করীন্দ্র রায় বাড়ির নং : n0078 বয়স : 75 লিঙ্গ : পুরুষ	WB/01/004/234509 ফটো উপলব্ধ	521 নাম : লক্ষ্মণ রায় পিতার নাম: জিৎ কুমার রায় বাড়ির নং : টাকাগাঁছ বয়স : 22 লিঙ্গ : পুরুষ	UHI2987253 ফটো উপলব্ধ	522 নাম : সাবিত্রী রায় স্বামীর নাম: ভবেন্দ্র নাথ রায় বাড়ির নং : n0047 বয়স : 61 লিঙ্গ : মহিলা	WB/01/004/234614 ফটো উপলব্ধ
523 নাম : সুজাতা রায় পিতার নাম: ভবেন্দ্র নাথ রায় বাড়ির নং : n0047 বয়স : 32 লিঙ্গ : মহিলা	UHI1751601 ফটো উপলব্ধ	524 নাম : বৃন্দারু রায় পিতার নাম: নগেন্দ্র নাথ রায় বাড়ির নং : n0050 বয়স : 64 লিঙ্গ : পুরুষ	WB/01/004/234546 ফটো উপলব্ধ	525 নাম : যমুনা রায় স্বামীর নাম: বৃন্দারু রায় বাড়ির নং : n0050 বয়স : 60 লিঙ্গ : মহিলা	WB/01/004/234527 ফটো উপলব্ধ
526 নাম : প্রসেঞ্জিৎ রায় পিতার নাম: বৃন্দারু রায় বাড়ির নং : n0050 বয়স : 36 লিঙ্গ : পুরুষ	UHI1313394 ফটো উপলব্ধ	527 নাম : চন্দ্রা রায় স্বামীর নাম: নিমাই রায় বাড়ির নং : n0071 বয়স : 55 লিঙ্গ : মহিলা	WB/01/004/234496 ফটো উপলব্ধ	528 নাম : বিপুলী রায় স্বামীর নাম: মনু রায় বাড়ির নং : n0014 বয়স : 36 লিঙ্গ : মহিলা	LZL2820454 ফটো উপলব্ধ
529 নাম : বিশুজিৎ রায় পিতার নাম: রাজেন্দ্রনাথ রায় বাড়ির নং : n0041 বয়স : 29 লিঙ্গ : পুরুষ	UHI2131027 ফটো উপলব্ধ	530 নাম : মমতা রায় স্বামীর নাম: সঞ্জিত রায় বাড়ির নং : n0052 বয়স : 34 লিঙ্গ : মহিলা	UHI2131076 ফটো উপলব্ধ	531 নাম : দীপঙ্কর রায় পিতার নাম: গোবিন্দ চন্দ্র রায় বাড়ির নং : n0004 বয়স : 26 লিঙ্গ : পুরুষ	UHI2389146 ফটো উপলব্ধ
532 নাম : নির্মালা বর্মন রয় স্বামীর নাম: নিত্যানন্দ রায় বাড়ির নং : এন0048 বয়স : 25 লিঙ্গ : মহিলা	UHI2954618 ফটো উপলব্ধ	533 নাম : পদ্মা রায় পিতার নাম: করিন্দ্র নাথ রায় বাড়ির নং : n0105 বয়স : 59 লিঙ্গ : পুরুষ	WB/01/004/234516 ফটো উপলব্ধ	534 নাম : কল্যাণী রায় স্বামীর নাম: দীপক রায় বাড়ির নং : n0105 বয়স : 33 লিঙ্গ : মহিলা	UHI1640655 ফটো উপলব্ধ
535 নাম : প্রকাশ রায় পিতার নাম: পদ্মা রায় বাড়ির নং : এন0000 বয়স : 22 লিঙ্গ : পুরুষ	UHI2979953 ফটো উপলব্ধ	536 নাম : অজিত কুমার রায় পিতার নাম: নৃপেন্দ্র নাথ রায় বাড়ির নং : n0111 বয়স : 60 লিঙ্গ : পুরুষ	WB/01/004/234541 ফটো উপলব্ধ	537 নাম : মনিষা রায় পিতার নাম: সুজিত রায় বাড়ির নং : এন0111 বয়স : 20 লিঙ্গ : মহিলা	UHI2943934 ফটো উপলব্ধ
538 নাম : মমতা রায় পিতার নাম: বৃন্দারু রায় বাড়ির নং : এন0102 বয়স : 26 লিঙ্গ : মহিলা	UHI2445617 ফটো উপলব্ধ	539 নাম : কমল রায় পিতার নাম: বৃন্দারু রায় বাড়ির নং : এন0102 বয়স : 22 লিঙ্গ : পুরুষ	UHI2958601 ফটো উপলব্ধ	540 নাম : দোলন দাস পিতার নাম: অনিল দাস বাড়ির নং : এন0083 বয়স : 36 লিঙ্গ : মহিলা	UHI1400233 ফটো উপলব্ধ

541 নাম : সঙ্গীতা বর্মন রায় স্বামীর নাম: অমৃত রায় বাড়ির নং : নং022 বয়স : 25 লিঙ্গ : মহিলা	UHI2807402 ফটো উপলব্ধ	542 নাম : অমল রায় পিতার নাম: রমেশ চন্দ্র রায় বাড়ির নং : n0022 বয়স : 44 লিঙ্গ : পুরুষ	LZL2345304 ফটো উপলব্ধ	543 নাম : শান্তি রায় স্বামীর নাম: কানু রায় বাড়ির নং : n0022 বয়স : 63 লিঙ্গ : মহিলা	UHI2574283 ফটো উপলব্ধ
544 নাম : রঞ্জন রায় পিতার নাম: ভানু রায় বাড়ির নং : n0022 বয়স : 26 লিঙ্গ : পুরুষ	UHI2424539 ফটো উপলব্ধ	545 নাম : বিপিন রায় পিতার নাম: বীরেন্দ্র নাথ রায় বাড়ির নং : n0053 বয়স : 44 লিঙ্গ : পুরুষ	UHI1313410 ফটো উপলব্ধ	546 নাম : মন্টি রায় পিতার নাম: বিপিন রায় বাড়ির নং : এন0053 বয়স : 21 লিঙ্গ : মহিলা	UHI2958536 ফটো উপলব্ধ
547 নাম : সুতপা রায় পিতার নাম: বাবলু রায় বাড়ির নং : এন0112 বয়স : 20 লিঙ্গ : মহিলা	UHI2955102 ফটো উপলব্ধ	548 নাম : দিলীপ রায় পিতার নাম: উপেন্দ্র নাথ রায় বাড়ির নং : n0054 বয়স : 47 লিঙ্গ : পুরুষ	LZL2080646 ফটো উপলব্ধ	549 নাম : রিয়া রায় পিতার নাম: ভবেন্দ্র নাথ রায় বাড়ির নং : এন000 বয়স : 21 লিঙ্গ : মহিলা	UHI2978393 ফটো উপলব্ধ
550 নাম : ববিতা রায় স্বামীর নাম: মদন রায় বাড়ির নং : n0066 বয়স : 37 লিঙ্গ : মহিলা	UHI1539402 ফটো উপলব্ধ	551 নাম : কৃষ্ণা রায় স্বামীর নাম: কবি রায় বাড়ির নং : n0020 বয়স : 56 লিঙ্গ : মহিলা	WB/01/004/234506 ফটো উপলব্ধ	552 নাম : কনিকা রায় স্বামীর নাম: পতিরাম রায় বাড়ির নং : n0023 বয়স : 51 লিঙ্গ : মহিলা	WB/01/008/021226 ফটো উপলব্ধ
553 নাম : প্রতীক রায় পিতার নাম: পতিরাম রায় বাড়ির নং : এন0023 বয়স : 23 লিঙ্গ : পুরুষ	UHI2963114 ফটো উপলব্ধ	554 নাম : অনামিকা রায় পিতার নাম: অজয় রায় বাড়ির নং : এন000 বয়স : 26 লিঙ্গ : মহিলা	UHI2480218 ফটো উপলব্ধ	555 নাম : মানিক রায় পিতার নাম: তরনীকান্ত রায় বাড়ির নং : n0032 বয়স : 40 লিঙ্গ : পুরুষ	LZL2762391 ফটো উপলব্ধ
556 নাম : সুখ মতি রায় স্বামীর নাম: তপন রায় বাড়ির নং : 61 বয়স : 38 লিঙ্গ : মহিলা	LZL2559813 ফটো উপলব্ধ	557 নাম : পূজা রায় পিতার নাম: তপন রায় বাড়ির নং : 142 বয়স : 21 লিঙ্গ : মহিলা	UHI2938298 ফটো উপলব্ধ	558 নাম : গীতা রায় স্বামীর নাম: দয়ানাথ রায় বাড়ির নং : n0081 বয়স : 72 লিঙ্গ : মহিলা	WB/01/004/234574 ফটো উপলব্ধ
559 নাম : বাসনা রায় (অধিকারী) স্বামীর নাম: সুরেন্দ্রনাথ রায় বাড়ির নং : n0002 বয়স : 39 লিঙ্গ : মহিলা	UHI1407618 ফটো উপলব্ধ	560 নাম : জ্যোতি রায় (বর্মন) স্বামীর নাম: পঙ্কজ রায় বাড়ির নং : n0133 বয়স : 40 লিঙ্গ : মহিলা	UHI1751528 ফটো উপলব্ধ	561 নাম : বিনা শীল স্বামীর নাম: নিরঞ্জন শীল বাড়ির নং : n0073 বয়স : 45 লিঙ্গ : মহিলা	UHI0365189 ফটো উপলব্ধ
562 নাম : পঞ্চ স সরকার পিতার নাম: পরান চন্দ্র সরকার বাড়ির নং : n0037 বয়স : 46 লিঙ্গ : পুরুষ	LZL2726891 ফটো উপলব্ধ	563 নাম : সুজন শীল পিতার নাম: কৃষ্ণ শীল বাড়ির নং : n0037 বয়স : 34 লিঙ্গ : পুরুষ	UHI1640556 ফটো উপলব্ধ	564 নাম : নিরঞ্জন শীল পিতার নাম: কৃষ্ণ চন্দ্র শীল বাড়ির নং : n0130 বয়স : 47 লিঙ্গ : পুরুষ	UHI1640523 ফটো উপলব্ধ
565 নাম : শিব শীল পিতার নাম: হীরালাল শীল বাড়ির নং : n0035 বয়স : 37 লিঙ্গ : মহিলা	UHI1407345 ফটো উপলব্ধ	566 নাম : পারুল প্রামাণিক শীল স্বামীর নাম: উৎপল শীল বাড়ির নং : n0037 বয়স : 30 লিঙ্গ : মহিলা	UHI2323111 ফটো উপলব্ধ	567 নাম : কৃষ্ণচন্দ্র শীল পিতার নাম: মতিলাল শীল বাড়ির নং : n0037 বয়স : 59 লিঙ্গ : পুরুষ	WB/01/004/234645 ফটো উপলব্ধ
568 নাম : নিতাই শীল পিতার নাম: হীরালাল শীল বাড়ির নং : n0035 বয়স : 50 লিঙ্গ : পুরুষ	UHI2510840 ফটো উপলব্ধ	569 নাম : গীতা বিশ্বাস শীল স্বামীর নাম: সিং শীল বাড়ির নং : এন0037 বয়স : 28 লিঙ্গ : মহিলা	UHI2456838 ফটো উপলব্ধ	570 নাম : আকাশ শীল পিতার নাম: গৌরাজ শীল বাড়ির নং : এন0000 বয়স : 21 লিঙ্গ : পুরুষ	UHI2859056 ফটো উপলব্ধ

571 নাম : কৃষ্ণা শীল স্বামীর নাম: নিতাই শীল বাড়ির নং : n0035 বয়স : 40 লিঙ্গ : মহিলা	LZL2559748 ফটো উপলব্ধ	572 নাম : পৌরীবালা শীল স্বামীর নাম: মতিলাল শীল বাড়ির নং : n0037 বয়স : 83 লিঙ্গ : মহিলা	WB/01/004/234707 ফটো উপলব্ধ	573 নাম : উৎপল শীল পিতার নাম: মতিলাল শীল বাড়ির নং : n0037 বয়স : 38 লিঙ্গ : পুরুষ	LZL2820413 ফটো উপলব্ধ
574 নাম : গৌরাজ চন্দ্র শীল পিতার নাম: হীরালাল শীল বাড়ির নং : n0035 বয়স : 46 লিঙ্গ : পুরুষ	LZL2345841 ফটো উপলব্ধ	575 নাম : সুজল শীল পিতার নাম: কৃষ্ণ চন্দ্র শীল বাড়ির নং : n0030 বয়স : 29 লিঙ্গ : পুরুষ	UHI2020253 ফটো উপলব্ধ	576 নাম : লতা শীল স্বামীর নাম: কৃষ্ণ চন্দ্র শীল বাড়ির নং : n0030 বয়স : 61 লিঙ্গ : মহিলা	WB/01/004/234698 ফটো উপলব্ধ
Q 577 নাম : কম্পনা শীল স্বামীর নাম: রবীন্দ্র চন্দ্র শীল বাড়ির নং : বয়স : 78 লিঙ্গ : মহিলা	UHI1539097 ফটো উপলব্ধ	578 নাম : সেবা শীল স্বামীর নাম: কৃষ্ণ চন্দ্র শীল বাড়ির নং : n0037 বয়স : 50 লিঙ্গ : মহিলা	LZL2346260 ফটো উপলব্ধ	579 নাম : অসিত শীল পিতার নাম: কৃষ্ণ চন্দ্র শীল বাড়ির নং : এন0037 বয়স : 22 লিঙ্গ : পুরুষ	UHI2821908 ফটো উপলব্ধ
580 নাম : দীপা শীল স্বামীর নাম: গৌরাজ চন্দ্র শীল বাড়ির নং : n0035 বয়স : 36 লিঙ্গ : মহিলা	UHI1751510 ফটো উপলব্ধ	581 নাম : পিংকি বিশ্বাস শীল স্বামীর নাম: সুজান শীল বাড়ির নং : এন0037 বয়স : 24 লিঙ্গ : মহিলা	UHI2709848 ফটো উপলব্ধ	582 নাম : গীতা রানী শীল স্বামীর নাম: হীরালাল শীল বাড়ির নং : n0035 বয়স : 67 লিঙ্গ : মহিলা	LZL2345833 ফটো উপলব্ধ
583 নাম : রাজীব শিল পিতার নাম: নিতাই শিল বাড়ির নং : আমবারি বয়স : 20 লিঙ্গ : পুরুষ	UHI2934800 ফটো উপলব্ধ	584 নাম : অনিতা সরকার স্বামীর নাম: দীনেশ সরকার বাড়ির নং : n0082 বয়স : 55 লিঙ্গ : মহিলা	WB/01/004/234751 ফটো উপলব্ধ	585 নাম : দিলীপ সরকার পিতার নাম: সন্তোষ সরকার বাড়ির নং : n0082 বয়স : 48 লিঙ্গ : পুরুষ	LZL2345932 ফটো উপলব্ধ
586 নাম : অপর্ণা সরকার স্বামীর নাম: দিলীপ সরকার বাড়ির নং : n0082 বয়স : 44 লিঙ্গ : মহিলা	LZL2345940 ফটো উপলব্ধ	587 নাম : অঞ্জনা সরকার পিতার নাম: স্বদেশ সরকার বাড়ির নং : n0149 বয়স : 39 লিঙ্গ : মহিলা	LZL2565117 ফটো উপলব্ধ	588 নাম : মন্টু সরকার পিতার নাম: মাধব সরকার বাড়ির নং : n0108 বয়স : 38 লিঙ্গ : পুরুষ	UHI1751080 ফটো উপলব্ধ
589 নাম : হরিপদ সরকার পিতার নাম: রমেশচন্দ্র সরকার বাড়ির নং : n0013 বয়স : 63 লিঙ্গ : পুরুষ	WB/01/004/234642 ফটো উপলব্ধ	590 নাম : পবন সরকার পিতার নাম: হরিপদ সরকার বাড়ির নং : n0013 বয়স : 31 লিঙ্গ : পুরুষ	UHI2020196 ফটো উপলব্ধ	591 নাম : গীতারানী সরকার স্বামীর নাম: উত্তম সরকার বাড়ির নং : n0003 বয়স : 33 লিঙ্গ : মহিলা	UHI1640622 ফটো উপলব্ধ
592 নাম : কুমুমী সরকার স্বামীর নাম: সন্তোষ সরকার বাড়ির নং : n0082 বয়স : 86 লিঙ্গ : মহিলা	WB/01/004/234756 ফটো উপলব্ধ	593 নাম : সন্ধ্যা রানী সরকার স্বামীর নাম: বলরাম সরকার বাড়ির নং : 121 বয়স : 49 লিঙ্গ : মহিলা	LZL2559599 ফটো উপলব্ধ	594 নাম : ব্রজেন্দ্র চন্দ্র সরকার পিতার নাম: নরেন্দ্র চন্দ্র সরকার বাড়ির নং : n0072 বয়স : 91 লিঙ্গ : পুরুষ	WB/01/004/234762 ফটো উপলব্ধ
595 নাম : পার্থ সরকার পিতার নাম: নির্মল সরকার বাড়ির নং : n0072 বয়স : 30 লিঙ্গ : পুরুষ	UHI1877984 ফটো উপলব্ধ	596 নাম : নিখিলচন্দ্র সরকার পিতার নাম: যোগেন্দ্রচন্দ্র সরকার বাড়ির নং : n0072 বয়স : 71 লিঙ্গ : পুরুষ	WB/01/004/234765 ফটো উপলব্ধ	597 নাম : কোয়েল বিশ্বাস সরকার স্বামীর নাম: গৌতম সরকার বাড়ির নং : n0024 বয়স : 27 লিঙ্গ : মহিলা	UHI2389179 ফটো উপলব্ধ
598 নাম : লতিকা সরকার পিতার নাম: মনমোহন সরকার বাড়ির নং : n0100 বয়স : 36 লিঙ্গ : মহিলা	LZL2820652 ফটো উপলব্ধ	599 নাম : নরেশ সরকার পিতার নাম: পরিতোষ সরকার বাড়ির নং : n0083 বয়স : 49 লিঙ্গ : পুরুষ	LZL1433333 ফটো উপলব্ধ	600 নাম : উত্তম সরকার পিতার নাম: গনেশ চন্দ্র সরকার বাড়ির নং : n0091 বয়স : 41 লিঙ্গ : পুরুষ	LZL2345916 ফটো উপলব্ধ

601 নাম : নন্দরানী সরকার স্বামীর নাম: জগদীশ চন্দ্র সরকার বাড়ির নং : n0092 বয়স : 76 লিঙ্গ : মহিলা ফটো উপলব্ধ	WB/01/004/234797	602 নাম : সুজয় সরকার পিতার নাম: সুধরাম সরকার বাড়ির নং : n0027 বয়স : 29 লিঙ্গ : পুরুষ ফটো উপলব্ধ	UHI2131050	603 নাম : দীপক সরকার পিতার নাম: দিনেশ সরকার বাড়ির নং : n0082 বয়স : 33 লিঙ্গ : পুরুষ ফটো উপলব্ধ	UHI2323210
604 নাম : উৎজল সরকার পিতার নাম: দীপচান সরকার বাড়ির নং : এন0025 বয়স : 22 লিঙ্গ : পুরুষ ফটো উপলব্ধ	UHI2874865	605 নাম : শুকচান সরকার পিতার নাম: চানমোহন সরকার বাড়ির নং : 03/85 বয়স : 71 লিঙ্গ : পুরুষ ফটো উপলব্ধ	UHI3008232	606 নাম : সন্ধ্যারানী সরকার স্বামীর নাম: নিলিপদ সরকার বাড়ির নং : n0013 বয়স : 53 লিঙ্গ : মহিলা ফটো উপলব্ধ	WB/01/004/234687
607 নাম : দুর্গাচরন সরকার পিতার নাম: তারক চন্দ্র সরকার বাড়ির নং : n0108 বয়স : 44 লিঙ্গ : পুরুষ ফটো উপলব্ধ	LZL1433374	608 নাম : পার্বতী সরকার স্বামীর নাম: মনমোহন সরকার বাড়ির নং : n0100 বয়স : 68 লিঙ্গ : মহিলা ফটো উপলব্ধ	WB/01/004/234785	609 নাম : শান্তি বিশ্বাস স্বামীর নাম: নুপেন বিশ্বাস বাড়ির নং : 001 বয়স : 58 লিঙ্গ : মহিলা ফটো উপলব্ধ	UHI2847614
610 নাম : প্রভাষ সরকার পিতার নাম: রতন সরকার বাড়ির নং : n0092 বয়স : 26 লিঙ্গ : পুরুষ ফটো উপলব্ধ	UHI2389237	611 নাম : মমতা সরকার পিতার নাম: সুধরাম সরকার বাড়ির নং : n0027 বয়স : 30 লিঙ্গ : মহিলা ফটো উপলব্ধ	UHI1877901	612 নাম : সুরত সরকার পিতার নাম: আশুরাম সরকার বাড়ির নং : এন0027 বয়স : 26 লিঙ্গ : পুরুষ ফটো উপলব্ধ	UHI2709707
613 নাম : সুশান্ত সরকার পিতার নাম: আশুরাম সরকার বাড়ির নং : এন0027 বয়স : 23 লিঙ্গ : পুরুষ ফটো উপলব্ধ	UHI2709723	614 নাম : জ্যোৎস্না শিকদার পিতার নাম: মহাদেব শিকদার বাড়ির নং : N0091 বয়স : 31 লিঙ্গ : মহিলা ফটো উপলব্ধ	UHI1913201	615 নাম : রিপন সরকার পিতার নাম: নিখিল সরকার বাড়ির নং : n0072 বয়স : 37 লিঙ্গ : পুরুষ ফটো উপলব্ধ	UHI0368290
616 নাম : পৌতম সরকার পিতার নাম: গনেশ চন্দ্র সরকার বাড়ির নং : n0091 বয়স : 45 লিঙ্গ : পুরুষ ফটো উপলব্ধ	LZL2345908	617 নাম : রতন সরকার পিতার নাম: জগদীশ চন্দ্র সরকার বাড়ির নং : n0092 বয়স : 53 লিঙ্গ : পুরুষ ফটো উপলব্ধ	WB/01/004/234800	618 নাম : দীনেশ সরকার পিতার নাম: জয়মোহন সরকার বাড়ির নং : n0093 বয়স : 39 লিঙ্গ : পুরুষ ফটো উপলব্ধ	LZL2820587
619 নাম : উত্তম সরকার পিতার নাম: নিলিপদ সরকার বাড়ির নং : n0013 বয়স : 28 লিঙ্গ : পুরুষ ফটো উপলব্ধ	UHI2323103	620 নাম : প্রসেনজীত সরকার পিতার নাম: কার্তিক সরকার বাড়ির নং : 001 বয়স : 27 লিঙ্গ : পুরুষ ফটো উপলব্ধ	UHI2847770	621 নাম : মনমোহন সরকার পিতার নাম: উমেশ চন্দ্র সরকার বাড়ির নং : n0100 বয়স : 76 লিঙ্গ : পুরুষ ফটো উপলব্ধ	WB/01/004/234811
622 নাম : তারকচন্দ্র সরকার পিতার নাম: মাখনচন্দ্র সরকার বাড়ির নং : n0108 বয়স : 83 লিঙ্গ : পুরুষ ফটো উপলব্ধ	WB/01/004/234802	623 নাম : যশোদা সরকার স্বামীর নাম: মাধবচন্দ্র সরকার বাড়ির নং : n0108 বয়স : 63 লিঙ্গ : মহিলা ফটো উপলব্ধ	WB/01/004/234791	624 নাম : বিজয় সরকার পিতার নাম: সুধরাম সরকার বাড়ির নং : n0027 বয়স : 26 লিঙ্গ : পুরুষ ফটো উপলব্ধ	UHI2424547
625 নাম : বিপ্লব সরকার পিতার নাম: হরিপদ সরকার বাড়ির নং : এন ০০১৩ বয়স : 26 লিঙ্গ : পুরুষ ফটো উপলব্ধ	UHI2439578	626 নাম : নির্মল সরকার পিতার নাম: ব্রজেন্দ্রচন্দ্র সরকার বাড়ির নং : n0072 বয়স : 61 লিঙ্গ : পুরুষ ফটো উপলব্ধ	WB/01/004/234803	627 নাম : সবিতা সরকার স্বামীর নাম: নির্মল সরকার বাড়ির নং : n0072 বয়স : 58 লিঙ্গ : মহিলা ফটো উপলব্ধ	WB/01/004/234773
628 নাম : যমুনা সরকার স্বামীর নাম: নিখিলচন্দ্র সরকার বাড়ির নং : n0072 বয়স : 64 লিঙ্গ : মহিলা ফটো উপলব্ধ	WB/01/004/234805	629 নাম : সেতুবালা সরকার স্বামীর নাম: মুকুন্দ সরকার বাড়ির নং : n0029 বয়স : 96 লিঙ্গ : মহিলা ফটো উপলব্ধ	WB/01/004/234701	630 নাম : মিলন রানী সরকার (দাস) স্বামীর নাম: রতন সরকার বাড়ির নং : 208 বয়স : 44 লিঙ্গ : মহিলা ফটো উপলব্ধ	LZL2559680

631	WB/01/004/234771	নাম : কালিচরন সরকার পিতার নাম: তারকচন্দ্র সরকার বাড়ির নং : n0108 বয়স : 54 লিঙ্গ : পুরুষ	ফটো উপলব্ধ	632	UHI1407626	নাম : লিটন সরকার পিতার নাম: নিখিল চন্দ্র সরকার বাড়ির নং : n0072 বয়স : 41 লিঙ্গ : পুরুষ	ফটো উপলব্ধ	633	UHI1640457	নাম : অজয় সরকার পিতার নাম: লালমোহন সরকার বাড়ির নং : n0069 বয়স : 33 লিঙ্গ : পুরুষ	ফটো উপলব্ধ
634	UHI0367839	নাম : পুষ্পা সরকার মন্ডল স্বামীর নাম: জগন্নাথ সরকার বাড়ির নং : n0092 বয়স : 38 লিঙ্গ : মহিলা	ফটো উপলব্ধ	635	WB/01/004/234817	নাম : সুধারাম সরকার পিতার নাম: মণীন্দ্রচন্দ্র সরকার বাড়ির নং : n0027 বয়স : 67 লিঙ্গ : পুরুষ	ফটো উপলব্ধ	636	WB/01/004/234766	নাম : কেয়ারানী সরকার স্বামীর নাম: সুধারাম সরকার বাড়ির নং : n0027 বয়স : 63 লিঙ্গ : মহিলা	ফটো উপলব্ধ
637	UHI2389245	নাম : বিজয় সরকার পিতার নাম: লাল মোহন সরকার বাড়ির নং : n0154 বয়স : 26 লিঙ্গ : পুরুষ	ফটো উপলব্ধ	638	UHI1407634	নাম : মেনকা বিশ্বাস স্বামীর নাম: দীপক বিশ্বাস বাড়ির নং : n0093 বয়স : 34 লিঙ্গ : মহিলা	ফটো উপলব্ধ	639	WB/01/004/234702	নাম : কম্পনা সরকার স্বামীর নাম: কার্তিক সরকার বাড়ির নং : n0011 বয়স : 59 লিঙ্গ : মহিলা	ফটো উপলব্ধ
640	UHI2020139	নাম : রাজীব সরকার পিতার নাম: কার্তিক সরকার বাড়ির নং : n0011 বয়স : 29 লিঙ্গ : পুরুষ	ফটো উপলব্ধ	641	UHI1640291	নাম : গৌতম সরকার পিতার নাম: শুকচান সরকার বাড়ির নং : n0024 বয়স : 35 লিঙ্গ : পুরুষ	ফটো উপলব্ধ	642	UHI2821825	নাম : শিখা মল্লিক সরকার স্বামীর নাম: লিটন সরকার বাড়ির নং : এন0072 বয়স : 22 লিঙ্গ : মহিলা	ফটো উপলব্ধ
643	UHI1313667	নাম : উজ্জল সরকার পিতার নাম: তারক চন্দ্র সরকার বাড়ির নং : n0108 বয়স : 38 লিঙ্গ : পুরুষ	ফটো উপলব্ধ	644	WB/01/004/234809	নাম : সুভাষিনী সরকার স্বামীর নাম: গনেশচন্দ্র সরকার বাড়ির নং : n0091 বয়স : 70 লিঙ্গ : মহিলা	ফটো উপলব্ধ	645	UHI1751551	নাম : পূর্ণিমা (দে) সরকার স্বামীর নাম: দীনেশ সরকার বাড়ির নং : n0093 বয়স : 31 লিঙ্গ : মহিলা	ফটো উপলব্ধ
646	UHI2323129	নাম : বচ্চন সরকার পিতার নাম: জয়মোহন সরকার বাড়ির নং : n0029 বয়স : 28 লিঙ্গ : পুরুষ	ফটো উপলব্ধ	647	UHI2821783	নাম : ববিতা রায় সরকার স্বামীর নাম: দীপক সরকার বাড়ির নং : এন0082 বয়স : 22 লিঙ্গ : মহিলা	ফটো উপলব্ধ	648	WB/01/004/234732	নাম : নিলিপদ সরকার পিতার নাম: রমেশচন্দ্র সরকার বাড়ির নং : n0013 বয়স : 60 লিঙ্গ : পুরুষ	ফটো উপলব্ধ
649	UHI2020188	নাম : প্রিয়ান্বিতা ঘোষ দত্ত স্বামীর নাম: জীবন দত্ত বাড়ির নং : n0013 বয়স : 30 লিঙ্গ : মহিলা	ফটো উপলব্ধ	650	UHI1969369	নাম : শিবানী রায় স্বামীর নাম: কৃষ্ণ বর্মন বাড়ির নং : N0093 বয়স : 30 লিঙ্গ : মহিলা	ফটো উপলব্ধ	651	UHI2456846	নাম : প্রিয়ান্বিতা সরকার পিতার নাম: বলরাম সরকার বাড়ির নং : এন0062 বয়স : 26 লিঙ্গ : মহিলা	ফটো উপলব্ধ
652	UHI1539063	নাম : সীমা রায় স্বামীর নাম: মানিক রায় বাড়ির নং : n0100 বয়স : 34 লিঙ্গ : মহিলা	ফটো উপলব্ধ	653	UHI1407352	নাম : ভবেশ সরকার পিতার নাম: জয়মোহন সরকার বাড়ির নং : n0093 বয়স : 38 লিঙ্গ : পুরুষ	ফটো উপলব্ধ	654	UHI1751064	নাম : স্বপন সরকার পিতার নাম: জয় মোহন সরকার বাড়ির নং : n0093 বয়স : 35 লিঙ্গ : পুরুষ	ফটো উপলব্ধ
655	UHI2131191	নাম : রাখী সরকার পিতার নাম: কালীচরন সরকার বাড়ির নং : n0108 বয়স : 28 লিঙ্গ : মহিলা	ফটো উপলব্ধ	656	WB/01/004/234813	নাম : লালমোহন সরকার পিতার নাম: মুকুন্দ সরকার বাড়ির নং : n0029 বয়স : 66 লিঙ্গ : পুরুষ	ফটো উপলব্ধ	657	WB/01/004/234769	নাম : ভারতী সরকার স্বামীর নাম: লালমোহন সরকার বাড়ির নং : n0029 বয়স : 61 লিঙ্গ : মহিলা	ফটো উপলব্ধ
658	WB/01/004/234804	নাম : জয়মোহন সরকার পিতার নাম: মুকুন্দ সরকার বাড়ির নং : n0029 বয়স : 57 লিঙ্গ : পুরুষ	ফটো উপলব্ধ	659	WB/01/005/096207	নাম : চারু বালী সরকার স্বামীর নাম: জয়মোহন সরকার বাড়ির নং : n0029 বয়স : 51 লিঙ্গ : মহিলা	ফটো উপলব্ধ	660	UHI2094431	নাম : বন্দনা সিংহ (সরকার) স্বামীর নাম: অজয় সরকার বাড়ির নং : n0069 বয়স : 29 লিঙ্গ : মহিলা	ফটো উপলব্ধ

661	WB/01/004/234812	নাম : মাধবচন্দ্র সরকার পিতার নাম: মাখনচন্দ্র সরকার বাড়ির নং : n0108 বয়স : 71 লিঙ্গ : পুরুষ	ফটো উপলব্ধ	662	LZL2762375	নাম : গঙ্গাচরন সরকার পিতার নাম: তারক চন্দ্র সরকার বাড়ির নং : n0108 বয়স : 40 লিঙ্গ : পুরুষ	ফটো উপলব্ধ	663	UHI1407204	নাম : অমৃতা সরকার স্বামীর নাম: মধুসূদন সরকার বাড়ির নং : নং224 বয়স : 35 লিঙ্গ : মহিলা	ফটো উপলব্ধ
664	UHI1877836	নাম : গৌতম সরকার পিতার নাম: নিলীপদ সরকার বাড়ির নং : n0013 বয়স : 30 লিঙ্গ : পুরুষ	ফটো উপলব্ধ	665	LZL2559581	নাম : রুমা সরকার (মল্লিক) স্বামীর নাম: পঞ্চ সরকার বাড়ির নং : 225 বয়স : 39 লিঙ্গ : মহিলা	ফটো উপলব্ধ	666	UHI2438018	নাম : চঞ্চল সরকার পিতার নাম: মনমোহন সরকার বাড়ির নং : এন ০১০০ বয়স : 25 লিঙ্গ : পুরুষ	ফটো উপলব্ধ
667	WB/01/004/234738	নাম : দীনেশ সরকার পিতার নাম: সন্তোষ সরকার বাড়ির নং : n0082 বয়স : 61 লিঙ্গ : পুরুষ	ফটো উপলব্ধ	668	UHI1407576	নাম : রত্না সরকার স্বামীর নাম: নরেশ সরকার বাড়ির নং : n0083 বয়স : 39 লিঙ্গ : মহিলা	ফটো উপলব্ধ	669	UHI2692820	নাম : বনমালা সরকার স্বামীর নাম: শুক চান সরকার বাড়ির নং : n0024 বয়স : 64 লিঙ্গ : মহিলা	ফটো উপলব্ধ
670	LZL2081057	নাম : জগন্নাথ সরকার পিতার নাম: জগদীশ সরকার বাড়ির নং : n0092 বয়স : 45 লিঙ্গ : পুরুষ	ফটো উপলব্ধ	671	UHI2978344	নাম : রানা সরকার পিতার নাম: রতন সরকার বাড়ির নং : এন000 বয়স : 22 লিঙ্গ : পুরুষ	ফটো উপলব্ধ	672	WB/01/004/234772	নাম : জয়মোহন সরকার পিতার নাম: উমেশ চন্দ্র সরকার বাড়ির নং : n0093 বয়স : 81 লিঙ্গ : পুরুষ	ফটো উপলব্ধ
673	WB/01/004/234790	নাম : মুক্তাবালা সরদার স্বামীর নাম: তারকচন্দ্র সরদার বাড়ির নং : n0108 বয়স : 74 লিঙ্গ : মহিলা	ফটো উপলব্ধ	674	LZL2559698	নাম : রঙ্গ মালা সরকার (মল্লিক) স্বামীর নাম: কালী চরন সরকার বাড়ির নং : 224 বয়স : 44 লিঙ্গ : মহিলা	ফটো উপলব্ধ	675	UHI2323202	নাম : তাপস সরকার পিতার নাম: দীনেশ সরকার বাড়ির নং : n0082 বয়স : 36 লিঙ্গ : পুরুষ	ফটো উপলব্ধ
676	WB/01/004/234781	নাম : বলরাম সরকার পিতার নাম: বিপিন সরকার বাড়ির নং : n0062 বয়স : 60 লিঙ্গ : পুরুষ	ফটো উপলব্ধ	677	LZL2559714	নাম : মধুসূদন সরকার পিতার নাম: মাধব সরকার বাড়ির নং : 224 বয়স : 40 লিঙ্গ : পুরুষ	ফটো উপলব্ধ	678	UHI0367920	নাম : উওম সরকার পিতার নাম: শুকচান সরকার বাড়ির নং : n0024 বয়স : 37 লিঙ্গ : পুরুষ	ফটো উপলব্ধ
679	UHI2806230	নাম : রাজীব সরকার পিতার নাম: পঞ্চ সরকার বাড়ির নং : নং109 বয়স : 22 লিঙ্গ : পুরুষ	ফটো উপলব্ধ	680	LZL2345890	নাম : দীপচান সরকার পিতার নাম: চানমোহন সরকার বাড়ির নং : n0025 বয়স : 55 লিঙ্গ : পুরুষ	ফটো উপলব্ধ	681	UHI1751049	নাম : উৎপল সরকার পিতার নাম: দীপচান সরকার বাড়ির নং : n0025 বয়স : 32 লিঙ্গ : পুরুষ	ফটো উপলব্ধ
682	WB/01/004/234778	নাম : লক্ষ্মীরাণী সরকার স্বামীর নাম: অশোক সরকার বাড়ির নং : n0026 বয়স : 86 লিঙ্গ : মহিলা	ফটো উপলব্ধ	683	WB/01/004/234816	নাম : আশুরাম সরকার পিতার নাম: মাধবচন্দ্র সরকার বাড়ির নং : n0027 বয়স : 59 লিঙ্গ : পুরুষ	ফটো উপলব্ধ	684	WB/01/004/234786	নাম : সরস্বতী সরকার স্বামীর নাম: আশুরাম সরকার বাড়ির নং : n0027 বয়স : 54 লিঙ্গ : মহিলা	ফটো উপলব্ধ
685	UHI1640564	নাম : অজয় সরকার পিতার নাম: সুধারাম সরকার বাড়ির নং : n0027 বয়স : 33 লিঙ্গ : পুরুষ	ফটো উপলব্ধ	686	WB/01/004/234760	নাম : পার্বতী সিংহ স্বামীর নাম: নিমল সিংহ বাড়ির নং : n0104 বয়স : 49 লিঙ্গ : মহিলা	ফটো উপলব্ধ	687	UHI1877869	নাম : প্রশান্ত সিংহ পিতার নাম: নিমল সিংহ বাড়ির নং : n0104 বয়স : 30 লিঙ্গ : পুরুষ	ফটো উপলব্ধ
688	LZL2081107	নাম : নরেশ সরকার পিতার নাম: জগদীশ সরকার বাড়ির নং : n0104 বয়স : 44 লিঙ্গ : পুরুষ	ফটো উপলব্ধ	689	UHI1505312	নাম : আরতী সিংহ স্বামীর নাম: অনন্ত সিংহ বাড়ির নং : n0153 বয়স : 58 লিঙ্গ : মহিলা	ফটো উপলব্ধ	690	WB/01/004/234810	নাম : যোগেশচন্দ্র সরকার পিতার নাম: জগদীশ সরকার বাড়ির নং : n0094 বয়স : 60 লিঙ্গ : পুরুষ	ফটো উপলব্ধ

<p>691</p> <p>LZL2345866</p> <p>নাম : পরেশচন্দ্র সরকার পিতার নাম: জগদীশ সরকার বাড়ির নং : n0094 বয়স : 51 লিঙ্গ : পুরুষ</p> <p>ফটো উপলব্ধ</p>	<p>692</p> <p>LZL2559573</p> <p>নাম : গণেশ চন্দ্র সরকার পিতার নাম: জগদীশ চন্দ্র সরকার বাড়ির নং : 210 বয়স : 43 লিঙ্গ : পুরুষ</p> <p>ফটো উপলব্ধ</p>	<p>693</p> <p>UHI2614683</p> <p>নাম : প্রশান্ত সরকার পিতার নাম: পরেশ সরকার বাড়ির নং : এন0094 বয়স : 25 লিঙ্গ : পুরুষ</p> <p>ফটো উপলব্ধ</p>
<p>694</p> <p>LZL2345874</p> <p>নাম : রমা সরকার স্বামীর নাম: পরেশ চন্দ্র সরকার বাড়ির নং : n0094 বয়স : 40 লিঙ্গ : মহিলা</p> <p>ফটো উপলব্ধ</p>	<p>695</p> <p>WB/01/004/234799</p> <p>নাম : সরোদিনী সিংহ স্বামীর নাম: ধর্মনাথ সিংহ বাড়ির নং : n0094 বয়স : 73 লিঙ্গ : মহিলা</p> <p>ফটো উপলব্ধ</p>	<p>696</p> <p>UHI1640648</p> <p>নাম : ভারতী (রায়) সরকার স্বামীর নাম: পরেশ সরকার বাড়ির নং : n0104 বয়স : 42 লিঙ্গ : মহিলা</p> <p>ফটো উপলব্ধ</p>
<p>697</p> <p>WB/01/004/234770</p> <p>নাম : নির্মল সিংহ পিতার নাম: ধর্মনাথ সিংহ বাড়ির নং : n0104 বয়স : 56 লিঙ্গ : পুরুষ</p> <p>ফটো উপলব্ধ</p>	<p># 698</p> <p>XFB1221399</p> <p>নাম : জবা বর্মন স্বামীর নাম: পরীক্ষিৎ রায় বাড়ির নং : না বয়স : 33 লিঙ্গ : মহিলা</p> <p>ফটো উপলব্ধ</p>	<p>699</p> <p>WB/01/004/234774</p> <p>নাম : চঞ্চলা সরকার স্বামীর নাম: যোগেশচন্দ্র সরকার বাড়ির নং : n0094 বয়স : 54 লিঙ্গ : মহিলা</p> <p>ফটো উপলব্ধ</p>
<p>700</p> <p>UHI1751353</p> <p>নাম : অমিত সরকার পিতার নাম: যোগেশ চন্দ্র সরকার বাড়ির নং : n0094 বয়স : 32 লিঙ্গ : পুরুষ</p> <p>ফটো উপলব্ধ</p>	<p>701</p> <p>UHI2709798</p> <p>নাম : মনোজ সিংহ পিতার নাম: মুনাল সিংহ বাড়ির নং : এন0104 বয়স : 24 লিঙ্গ : পুরুষ</p> <p>ফটো উপলব্ধ</p>	<p>702</p> <p>WB/01/004/234746</p> <p>নাম : মুনাল সিংহ পিতার নাম: ধর্মনাথ সিংহ বাড়ির নং : n0104 বয়স : 50 লিঙ্গ : পুরুষ</p> <p>ফটো উপলব্ধ</p>
<p>703</p> <p>UHI1407592</p> <p>নাম : অনিতা সিংহ (অধিকারী) স্বামীর নাম: মুনাল সিংহ বাড়ির নং : n0129 বয়স : 40 লিঙ্গ : মহিলা</p> <p>ফটো উপলব্ধ</p>	<p>704</p> <p>UHI2952471</p> <p>নাম : কৌশিক রায় পিতার নাম: উত্তম কুমার রায় বাড়ির নং : এন12 বয়স : 22 লিঙ্গ : পুরুষ</p> <p>ফটো উপলব্ধ</p>	<p>705</p> <p>UHI2959542</p> <p>নাম : অরূপ সরকার পিতার নাম: কমল সরকার বাড়ির নং : এন00 বয়স : 20 লিঙ্গ : পুরুষ</p> <p>ফটো উপলব্ধ</p>
<p>706</p> <p>UHI3023611</p> <p>নাম : মুন্না মণ্ডল মায়ের নাম: শিবানী মণ্ডল বাড়ির নং : 285 বয়স : 19 লিঙ্গ : পুরুষ</p> <p>ফটো উপলব্ধ</p>	<p>707</p> <p>UHI3028479</p> <p>নাম : রাজশেখর মন্ডল পিতার নাম: রাইচরন মন্ডল বাড়ির নং : আমবাড়ি বয়স : 19 লিঙ্গ : পুরুষ</p> <p>ফটো উপলব্ধ</p>	<p>708</p> <p>UHI3031382</p> <p>নাম : ভূমিকা সরকার পিতার নাম: দিলীপ সরকার বাড়ির নং : n0082 বয়স : 19 লিঙ্গ : মহিলা</p> <p>ফটো উপলব্ধ</p>
<p>709</p> <p>UHI3064318</p> <p>নাম : আশীষ কাথী পিতার নাম: অতুল চন্দ্র কাথী বাড়ির নং : পাট নং-85 বয়স : 20 লিঙ্গ : পুরুষ</p> <p>ফটো উপলব্ধ</p>	<p>710</p> <p>UHI3076247</p> <p>নাম : দীপা বিশ্বাস পিতার নাম: কমল বিশ্বাস বাড়ির নং : এন0059 (বুথ নং 3/85) বয়স : 21 লিঙ্গ : মহিলা</p> <p>ফটো উপলব্ধ</p>	<p>711</p> <p>UHI3076276</p> <p>নাম : শিপ্রা মল্লিক পিতার নাম: পরিতোষ মল্লিক বাড়ির নং : 267 বয়স : 20 লিঙ্গ : মহিলা</p> <p>ফটো উপলব্ধ</p>
<p>712</p> <p>UHI3069168</p> <p>নাম : শুভজিৎ রায় পিতার নাম: দুলাল রায় বাড়ির নং : এন0022 বয়স : 19 লিঙ্গ : পুরুষ</p> <p>ফটো উপলব্ধ</p>		

713	1	UHI3089430
নাম : জ্ঞানেন্দ্র নাথ বর্মন মায়ের নাম: সুরবালা বর্মন বাড়ির নং : এন0039 বয়স : 54 লিঙ্গ : পুরুষ		
ফটো উপলব্ধ		

714	1	UHI3091972
নাম : রিংকু বিশ্বাস পিতার নাম: ক্ষীর মোহন বিশ্বাস বাড়ির নং : 121 বয়স : 18 লিঙ্গ : মহিলা		
ফটো উপলব্ধ		

715	1	UHI3092848
নাম : রূপঙ্কর দে পিতার নাম: নন্দন দে বাড়ির নং : 141 বয়স : 18 লিঙ্গ : পুরুষ		
ফটো উপলব্ধ		

716	1	UHI3092863
নাম : পাপাই দেব পিতার নাম: প্রাণতোষ দেব বাড়ির নং : আমবাড়ী বয়স : 18 লিঙ্গ : পুরুষ		
ফটো উপলব্ধ		

717	1	UHI3097714
নাম : পায়েল দে পিতার নাম: দুলাল দে বাড়ির নং : 021 বয়স : 25 লিঙ্গ : মহিলা		
ফটো উপলব্ধ		

718	1	UHI3098704
নাম : নমিত বর্মন পিতার নাম: বিনয় বর্মন বাড়ির নং : 141 বয়স : 23 লিঙ্গ : পুরুষ		
ফটো উপলব্ধ		

নির্বাচক সংখ্যার সারসংক্ষেপ :

A) নির্বাচকের সংখ্যা :

	নির্বাচক তালিকার প্রকৃতি	নির্বাচক তালিকার পরিচিতি :	নির্বাচকের সংখ্যা :			
			পুরুষ	মহিলা	তৃতীয় লিঙ্গ	মোট
I	মূল তালিকা	মূল তালিকা	বিশেষ নিবিড় সংশোধনী ২০২৬-এর চূড়ান্ত ভোটার তালিকা			
II	1- সংযোজন তালিকা	সংযোজনী 1	বিশেষ সংক্ষিপ্ত সংশোধন 2026			
III	2- বিয়োজন তালিকা	সংযোজনী 1	বিশেষ সংক্ষিপ্ত সংশোধন 2026			
IV	'লিঙ্গ ক্ষেত্রের' পরিবর্তনের কারণে পার্থক্য		0	0	0	0
নির্বাচকের মোট সংখ্যা (I+II-III+IV)			396	319	0	715

B) ক্রটি সংশোধনের সংখ্যা :

নির্বাচক তালিকার প্রকৃতি	নির্বাচক তালিকার পরিচিতি :	ক্রটি সংশোধনের সংখ্যা :
সংযোজনী 1	বিশেষ সংক্ষিপ্ত সংশোধন 2026	3

নির্বাচক নিবন্ধন আধিকারিকের স্বাক্ষর

E-মৃত, S-স্থানান্তরিত, R-একাধিকবার অন্তর্ভুক্ত, M-নিখোঁজ, Q-যোগ্য নহে