

## নির্বাচক তালিকা 2026 S25 পশ্চিমবঙ্গ

|  |                           |   |       |              |     |                  |            |         |       |      |            |                 |   |      |   |        |                |      |            |     |          |
|--|---------------------------|---|-------|--------------|-----|------------------|------------|---------|-------|------|------------|-----------------|---|------|---|--------|----------------|------|------------|-----|----------|
| বিধানসভা নির্বাচনক্ষেত্রের নং, নাম ও সংরক্ষণের স্থিতি : 4 - কুচবিহার দক্ষিণ (সাধারণ)   |                           | অংশ নং : 245  |       |              |     |                  |            |         |       |      |            |                 |   |      |   |        |                |      |            |     |          |
| বিধানসভা নির্বাচনক্ষেত্রটি যে লোকসভা নির্বাচনক্ষেত্রের / ক্ষেত্রসমূহের অন্তর্ভুক্ত তার নং, নাম ও সংরক্ষণ স্থিতি : 1 - কুচবিহার (তপশীলি জাতি) |                           |   |       |              |     |                  |            |         |       |      |            |                 |   |      |   |        |                |      |            |     |          |
| 1. সংশোধনের পূর্ণ বিবরণ  |                           |   |       |              |     |                  |            |         |       |      |            |                 |   |      |   |        |                |      |            |     |          |
| সংশোধনের বৎসর :  | 2026                      | নির্বাচক তালিকার পরিচিতি :  |       |              |     |                  |            |         |       |      |            |                 |   |      |   |        |                |      |            |     |          |
| ভিত্তি তারিখ :   | 01-01-2026                | বিশেষ নিবিড় সংশোধনী ২০২৬-এর চূড়ান্ত ভোটার তালিকা  |       |              |     |                  |            |         |       |      |            |                 |   |      |   |        |                |      |            |     |          |
| সংশোধনের প্রকৃতি :   | বিশেষ নিবিড় সংশোধনী 2026 |   |       |              |     |                  |            |         |       |      |            |                 |   |      |   |        |                |      |            |     |          |
| প্রকাশনার তারিখ :  | 28-02-2026                |   |       |              |     |                  |            |         |       |      |            |                 |   |      |   |        |                |      |            |     |          |
| 2. অংশ ও নির্বাচনী এলাকার পূর্ণ বিবরণ :  |                           |   |       |              |     |                  |            |         |       |      |            |                 |   |      |   |        |                |      |            |     |          |
| অংশের ভাগ নং ও নাম :   |                           |   |       |              |     |                  |            |         |       |      |            |                 |   |      |   |        |                |      |            |     |          |
| 1-শহর কোচবিহার   |                           | <table border="1" style="width: 100%; border-collapse: collapse;"> <tr> <td>প্রধান শহর/গ্রাম</td> <td>: কোচবিহার</td> </tr> <tr> <td>ওয়ার্ড</td> <td>: 017</td> </tr> <tr> <td>থানা</td> <td>: কোতয়ালী</td> </tr> <tr> <td>গ্রাম পঞ্চগয়েত</td> <td>:</td> </tr> <tr> <td>ব্লক</td> <td>:</td> </tr> <tr> <td>মহকুমা</td> <td>: কুচবিহার সদর</td> </tr> <tr> <td>জেলা</td> <td>: কুচবিহার</td> </tr> <tr> <td>পিন</td> <td>: 736101</td> </tr> </table> |       |              |     | প্রধান শহর/গ্রাম | : কোচবিহার | ওয়ার্ড | : 017 | থানা | : কোতয়ালী | গ্রাম পঞ্চগয়েত | : | ব্লক | : | মহকুমা | : কুচবিহার সদর | জেলা | : কুচবিহার | পিন | : 736101 |
| প্রধান শহর/গ্রাম   | : কোচবিহার                |   |       |              |     |                  |            |         |       |      |            |                 |   |      |   |        |                |      |            |     |          |
| ওয়ার্ড  | : 017                     |   |       |              |     |                  |            |         |       |      |            |                 |   |      |   |        |                |      |            |     |          |
| থানা   | : কোতয়ালী                |   |       |              |     |                  |            |         |       |      |            |                 |   |      |   |        |                |      |            |     |          |
| গ্রাম পঞ্চগয়েত  | :                         |   |       |              |     |                  |            |         |       |      |            |                 |   |      |   |        |                |      |            |     |          |
| ব্লক   | :                         |   |       |              |     |                  |            |         |       |      |            |                 |   |      |   |        |                |      |            |     |          |
| মহকুমা   | : কুচবিহার সদর            |   |       |              |     |                  |            |         |       |      |            |                 |   |      |   |        |                |      |            |     |          |
| জেলা   | : কুচবিহার                |   |       |              |     |                  |            |         |       |      |            |                 |   |      |   |        |                |      |            |     |          |
| পিন  | : 736101                  |   |       |              |     |                  |            |         |       |      |            |                 |   |      |   |        |                |      |            |     |          |
| 3. ভোট গ্রহন কেন্দ্রের পূর্ণ বিবরণ :   |                           |   |       |              |     |                  |            |         |       |      |            |                 |   |      |   |        |                |      |            |     |          |
| ভোট গ্রহন কেন্দ্রের নং, নাম :  |                           | ভোট গ্রহন কেন্দ্রের শ্রেণী :  |       | শহরাঞ্চল     |     |                  |            |         |       |      |            |                 |   |      |   |        |                |      |            |     |          |
| 245 - ঠাকুর পঞ্চগনন মহিলা মহাবিদ্যালয়   |                           | এই অংশে সহায়ক ভোটগ্রহন কেন্দ্রের সংখ্যা  |       | 0            |     |                  |            |         |       |      |            |                 |   |      |   |        |                |      |            |     |          |
| ভোট গ্রহন কেন্দ্রের ঠিকানা :   |                           | :   |       |              |     |                  |            |         |       |      |            |                 |   |      |   |        |                |      |            |     |          |
| ঠাকুর পঞ্চগনন মহিলা মহাবিদ্যালয়, কক্ষ-১, ম্যাগাজিন রোড, কোচবিহার  |                           |   |       |              |     |                  |            |         |       |      |            |                 |   |      |   |        |                |      |            |     |          |
| 4. নির্বাচকের সংখ্যা :   |                           |   |       |              |     |                  |            |         |       |      |            |                 |   |      |   |        |                |      |            |     |          |
| প্রথম ক্রমিক নং  | শেষ ক্রমিক নং             | মোট সংখ্যা  |       |              |     |                  |            |         |       |      |            |                 |   |      |   |        |                |      |            |     |          |
|  |                           | পুরুষ   | মহিলা | তৃতীয় লিঙ্গ | মোট |                  |            |         |       |      |            |                 |   |      |   |        |                |      |            |     |          |
| 1  | 486                       | 239   | 247   | 0            | 486 |                  |            |         |       |      |            |                 |   |      |   |        |                |      |            |     |          |

নির্বাচক নিবন্ধন আধিকারিকের স্বাক্ষর

Nazri Naksha



Google Map View

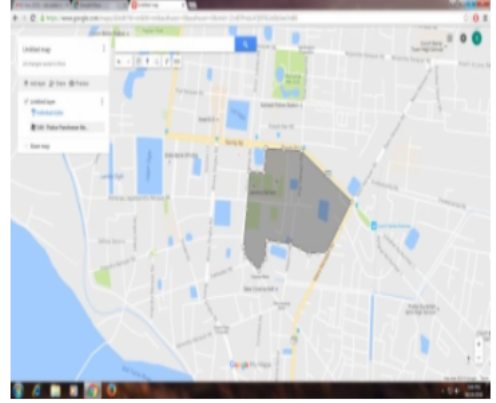

Polling Station Building Front View



Polling Station Front View



Cad View

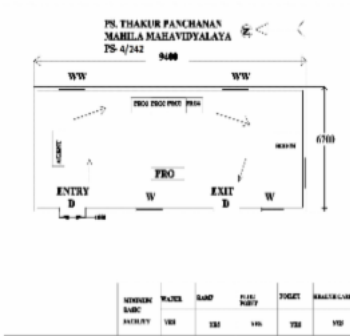

Key MAP View

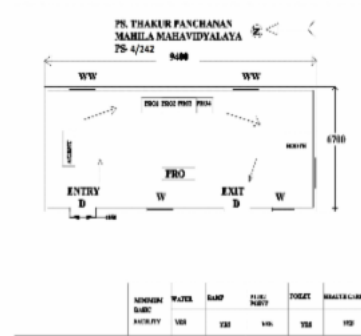

|   |                          |  |                          |   |                          |
|---|--------------------------|--|--------------------------|---|--------------------------|
| 1<br>নাম : আফিয়া বিনে<br>স্বামীর নাম : আজিজুল হক<br>বাড়ির নং : n0227<br>বয়স : 34 লিঙ্গ : মহিলা             | TSX1616077<br>ফটো উপলব্ধ | 2<br>নাম : সায়রা বানু<br>স্বামীর নাম : রেজাকুল ইসলাম<br>বাড়ির নং : n0027<br>বয়স : 50 লিঙ্গ : মহিলা        | LZL2267938<br>ফটো উপলব্ধ | 3<br>নাম : আজিজুল হক<br>পিতার নাম : নফর উদ্দীন মিঞা<br>বাড়ির নং : n0227<br>বয়স : 41 লিঙ্গ : পুরুষ             | LZL2794691<br>ফটো উপলব্ধ |
| 4<br>নাম : প্রীতা কর<br>পিতার নাম : নিরঞ্জন কর<br>বাড়ির নং : n0098<br>বয়স : 38 লিঙ্গ : মহিলা                | LZL2791812<br>ফটো উপলব্ধ | 5<br>নাম : রেজাকুল ইসলাম<br>পিতার নাম : আব্দুলজব্বার<br>বাড়ির নং : n0027<br>বয়স : 52 লিঙ্গ : পুরুষ         | TSX2166254<br>ফটো উপলব্ধ | 6<br>নাম : সাজিদ ইসলাম<br>পিতার নাম : রেজাকুল ইসলাম<br>বাড়ির নং : এন0025<br>বয়স : 22 লিঙ্গ : পুরুষ            | TSX2247112<br>ফটো উপলব্ধ |
| 7<br>নাম : জোয়ান্না সরকার<br>স্বামীর নাম : সোমনাথ সরকার<br>বাড়ির নং : n0227<br>বয়স : 39 লিঙ্গ : মহিলা      | LZL2841500<br>ফটো উপলব্ধ | 8<br>নাম : তপব্রত সেনগুপ্ত<br>পিতার নাম : শুভব্রত সেনগুপ্ত<br>বাড়ির নং : n0188<br>বয়স : 37 লিঙ্গ : পুরুষ   | LZL2791770<br>ফটো উপলব্ধ | 9<br>নাম : শোভা রায় (কুরমী)<br>স্বামীর নাম : স্বপন রায়<br>বাড়ির নং : n0089<br>বয়স : 45 লিঙ্গ : মহিলা        | LZL2791861<br>ফটো উপলব্ধ |
| 10<br>নাম : রফিয়া খাতুন<br>স্বামীর নাম : আবদুল জব্বার<br>বাড়ির নং : n0027<br>বয়স : 73 লিঙ্গ : মহিলা        | TSX2496610<br>ফটো উপলব্ধ | 11<br>নাম : কুলদীপ দূবে<br>পিতার নাম : মনোজ কুমার দূবে<br>বাড়ির নং : এন0403<br>বয়স : 35 লিঙ্গ : পুরুষ      | TSX1274356<br>ফটো উপলব্ধ | 12<br>নাম : মনোরঞ্জন রায়<br>পিতার নাম : ভবানন্দ রায়<br>বাড়ির নং : n0104<br>বয়স : 67 লিঙ্গ : পুরুষ           | LZL2502961<br>ফটো উপলব্ধ |
| 13<br>নাম : মনিকা অধিকারী<br>পিতার নাম : নিমাই অধিকারী<br>বাড়ির নং : এন014<br>বয়স : 24 লিঙ্গ : মহিলা        | TSX2160216<br>ফটো উপলব্ধ | 14<br>নাম : ইউনুছ আলি<br>পিতার নাম : ইফ্রাহীল উদ্দিন মন্ডল<br>বাড়ির নং : n0026<br>বয়স : 71 লিঙ্গ : পুরুষ   | TSX2082501<br>ফটো উপলব্ধ | 15<br>নাম : আব্দুল আশিক<br>পিতার নাম : আব্দুল জব্বার<br>বাড়ির নং : n0315<br>বয়স : 47 লিঙ্গ : পুরুষ            | TSX1518240<br>ফটো উপলব্ধ |
| 16<br>নাম : খুর্শিদা খাতুন<br>স্বামীর নাম : আব্দুল আশিক<br>বাড়ির নং : n0315<br>বয়স : 45 লিঙ্গ : মহিলা       | TSX1749977<br>ফটো উপলব্ধ | 17<br>নাম : নন্দিতা উকিল<br>স্বামীর নাম : পবন কুমার উকিল<br>বাড়ির নং : n0251<br>বয়স : 47 লিঙ্গ : মহিলা     | TSX1127752<br>ফটো উপলব্ধ | 18<br>নাম : পুষ্পা ওরাও<br>পিতার নাম : হরিনাথ ওরাও<br>বাড়ির নং : n0311<br>বয়স : 34 লিঙ্গ : মহিলা              | TSX1518174<br>ফটো উপলব্ধ |
| 19<br>নাম : বাসন্তী ওরাও<br>স্বামীর নাম : হরিনাথ ওরাও<br>বাড়ির নং : n0323<br>বয়স : 56 লিঙ্গ : মহিলা         | TSX1518323<br>ফটো উপলব্ধ | 20<br>নাম : জয়দীপ ওরাও<br>পিতার নাম : হরিনাথ ওরাও<br>বাড়ির নং : n0312<br>বয়স : 32 লিঙ্গ : পুরুষ           | TSX1518182<br>ফটো উপলব্ধ | 21<br>নাম : পাণ্ডি রায়<br>পিতার নাম : সুরেশ চন্দ্র রায়<br>বাড়ির নং : n0025<br>বয়স : 30 লিঙ্গ : মহিলা        | NEV1570662<br>ফটো উপলব্ধ |
| 22<br>নাম : সোমা বর্মন<br>পিতার নাম : স্বপন বর্মন<br>বাড়ির নং : n0025<br>বয়স : 25 লিঙ্গ : মহিলা             | TSX2134955<br>ফটো উপলব্ধ | 23<br>নাম : অরুণীমা কুন্ডু<br>পিতার নাম : অসিত কুমার কুন্ডু<br>বাড়ির নং : n0025<br>বয়স : 40 লিঙ্গ : মহিলা  | LZL2500718<br>ফটো উপলব্ধ | 24<br>নাম : অনূপ কুমার কুন্ডু<br>পিতার নাম : বিজন বিহারী কুন্ডু<br>বাড়ির নং : n0025<br>বয়স : 64 লিঙ্গ : পুরুষ | TSX2166262<br>ফটো উপলব্ধ |
| 25<br>নাম : স্বপ্না সরকার<br>স্বামীর নাম : স্বপন কুমার সরকার<br>বাড়ির নং : এন0025<br>বয়স : 64 লিঙ্গ : মহিলা | TSX2247161<br>ফটো উপলব্ধ | 26<br>নাম : কম্পনা কুন্ডু<br>স্বামীর নাম : অসিত কুমার কুন্ডু<br>বাড়ির নং : n0025<br>বয়স : 65 লিঙ্গ : মহিলা | TSX2116622<br>ফটো উপলব্ধ | 27<br>নাম : অসিত কুমার কুন্ডু<br>পিতার নাম : বিজন বিহারী কুন্ডু<br>বাড়ির নং : n0025<br>বয়স : 70 লিঙ্গ : পুরুষ | TSX2116325<br>ফটো উপলব্ধ |
| 28<br>নাম : আতারুল রহমান<br>পিতার নাম : আমিনুর রহমান<br>বাড়ির নং : n0025<br>বয়স : 25 লিঙ্গ : পুরুষ          | TSX2139285<br>ফটো উপলব্ধ | 29<br>নাম : রাধারানী কুন্ডু<br>স্বামীর নাম : অনূপ কুন্ডু<br>বাড়ির নং : n0216<br>বয়স : 47 লিঙ্গ : মহিলা     | LZL2503118<br>ফটো উপলব্ধ | 30<br>নাম : জয়দীপ কুমার<br>পিতার নাম : মুন্সিলাল কুমার<br>বাড়ির নং : n0215<br>বয়স : 40 লিঙ্গ : পুরুষ         | LZL2623932<br>ফটো উপলব্ধ |

|  |                                |  |                                |  |                                |
|--|--------------------------------|--|--------------------------------|--|--------------------------------|
| 31<br>নাম : পবন কুমার উকিল<br>পিতার নাম: মহেন্দ্রনাথ উকিল<br>বাড়ির নং : n0273<br>বয়স : 63 লিঙ্গ : পুরুষ        | TSX1127802<br>ফটো উপলব্ধ       | 32<br>নাম : অরুণ কুমার চৌধুরী<br>পিতার নাম: পরিবোধ চৌধুরী<br>বাড়ির নং : n0223<br>বয়স : 48 লিঙ্গ : পুরুষ      | LZL2624112<br>ফটো উপলব্ধ       | 33<br>নাম : ভূপেন বর্মন<br>পিতার নাম: খোকারাম বর্মন<br>বাড়ির নং : Pancharangi More<br>বয়স : 45 লিঙ্গ : পুরুষ | TSX1716463<br>ফটো উপলব্ধ       |
| 34<br>নাম : সোমনাথ কর<br>পিতার নাম: নিরঞ্জন কর<br>বাড়ির নং : n0101<br>বয়স : 32 লিঙ্গ : পুরুষ                   | TSX1518190<br>ফটো উপলব্ধ       | 35<br>নাম : রীতা কর<br>স্বামীর নাম: নিরঞ্জন কর<br>বাড়ির নং : n0101<br>বয়স : 57 লিঙ্গ : মহিলা                 | LZL2229326<br>ফটো উপলব্ধ       | 36<br>নাম : ডলি কীর্তিনীয়া<br>পিতার নাম: রঞ্জিত কীর্তিনীয়া<br>বাড়ির নং : এন0000<br>বয়স : 37 লিঙ্গ : মহিলা  | UHI0654152<br>ফটো উপলব্ধ       |
| 37<br>নাম : ধনঞ্জয় কীর্তিনীয়া<br>পিতার নাম: ধীরেন কীর্তিনীয়া<br>বাড়ির নং : এন0000<br>বয়স : 42 লিঙ্গ : পুরুষ | GTM2101822<br>ফটো উপলব্ধ       | 38<br>নাম : হর্ষদীপ গুপ্ত<br>পিতার নাম: সুদীপ গুপ্ত<br>বাড়ির নং : n0071<br>বয়স : 26 লিঙ্গ : পুরুষ            | TSX1944768<br>ফটো উপলব্ধ       | 39<br>নাম : সাগ্নিক গুপ্ত<br>পিতার নাম: সুমিত গুপ্ত<br>বাড়ির নং : n0071<br>বয়স : 32 লিঙ্গ : পুরুষ            | TSX1518224<br>ফটো উপলব্ধ       |
| 40<br>নাম : মল্লিকা গুপ্ত<br>স্বামীর নাম: সুমিত গুপ্ত<br>বাড়ির নং : n0071<br>বয়স : 57 লিঙ্গ : মহিলা            | WB/01/004/573405<br>ফটো উপলব্ধ | 41<br>নাম : সুদীপ গুপ্ত<br>পিতার নাম: সত্যপ্রসন্ন গুপ্ত<br>বাড়ির নং : n0071<br>বয়স : 61 লিঙ্গ : পুরুষ        | WB/01/004/573226<br>ফটো উপলব্ধ | 42<br>নাম : সুমিত গুপ্ত<br>পিতার নাম: সত্যপ্রসন্ন গুপ্ত<br>বাড়ির নং : n0071<br>বয়স : 63 লিঙ্গ : পুরুষ        | WB/01/004/573404<br>ফটো উপলব্ধ |
| 43<br>নাম : সুনিল গ্যারেরী<br>পিতার নাম: তুলসী গ্যারেরী<br>বাড়ির নং : n0071<br>বয়স : 38 লিঙ্গ : পুরুষ          | LZL2791804<br>ফটো উপলব্ধ       | 44<br>নাম : মৌসুমী গুপ্ত<br>স্বামীর নাম: সুদীপ গুপ্ত<br>বাড়ির নং : n0219<br>বয়স : 57 লিঙ্গ : মহিলা           | LZL2229474<br>ফটো উপলব্ধ       | 45<br>নাম : রাজু গুপ্তা<br>পিতার নাম: মুলচন্দ্র গুপ্তা<br>বাড়ির নং : এন0145<br>বয়স : 43 লিঙ্গ : পুরুষ        | LZL2504736<br>ফটো উপলব্ধ       |
| 46<br>নাম : অঞ্জনা গুপ্তা<br>পিতার নাম: রাজু গুপ্তা<br>বাড়ির নং : এন0145<br>বয়স : 36 লিঙ্গ : মহিলা             | TSX1735448<br>ফটো উপলব্ধ       | 47<br>নাম : অনামিকা গুহ<br>পিতার নাম: অশোক গুহ<br>বাড়ির নং : n0036<br>বয়স : 35 লিঙ্গ : মহিলা                 | TSX1127893<br>ফটো উপলব্ধ       | 48<br>নাম : অরুণ গুহ<br>পিতার নাম: পূর্ণেন্দু শেখর গুহ<br>বাড়ির নং : n0152<br>বয়স : 67 লিঙ্গ : পুরুষ         | WB/01/004/573086<br>ফটো উপলব্ধ |
| 49<br>নাম : তাপসী গুহ<br>স্বামীর নাম: অশোক গুহ<br>বাড়ির নং : n0036<br>বয়স : 68 লিঙ্গ : মহিলা                   | WB/01/004/573339<br>ফটো উপলব্ধ | 50<br>নাম : অলক কুমার গুহ<br>পিতার নাম: পূর্ণেন্দু শেখর গুহ<br>বাড়ির নং : n0036<br>বয়স : 69 লিঙ্গ : পুরুষ    | WB/01/004/573257<br>ফটো উপলব্ধ | 51<br>নাম : স্বপ্না গুহ<br>পিতার নাম: পূর্ণেন্দু শেখর গুহ<br>বাড়ির নং : n0036<br>বয়স : 73 লিঙ্গ : মহিলা      | WB/01/004/573039<br>ফটো উপলব্ধ |
| 52<br>নাম : কমলেশ গারেরী<br>পিতার নাম: রামধনী গারেরী<br>বাড়ির নং : n0051<br>বয়স : 29 লিঙ্গ : পুরুষ             | TSX1734524<br>ফটো উপলব্ধ       | 53<br>নাম : সঙ্গীতা গ্যারেরী<br>স্বামীর নাম: সুনিল গ্যারেরী<br>বাড়ির নং : এন0051<br>বয়স : 34 লিঙ্গ : মহিলা   | TSX2160240<br>ফটো উপলব্ধ       | 54<br>নাম : নিলেশ গারেরী<br>পিতার নাম: রামধনী গারেরী<br>বাড়ির নং : n0051<br>বয়স : 31 লিঙ্গ : পুরুষ           | TSX1522135<br>ফটো উপলব্ধ       |
| 55<br>নাম : দিলীপ প্রসাদ গারেরী<br>পিতার নাম: পাতরী গারেরী<br>বাড়ির নং : n0051<br>বয়স : 56 লিঙ্গ : পুরুষ       | WB/01/004/573188<br>ফটো উপলব্ধ | 56<br>নাম : রামধনী গারেরী<br>পিতার নাম: সুখু গারেরী<br>বাড়ির নং : n0051<br>বয়স : 54 লিঙ্গ : পুরুষ            | WB/01/004/573383<br>ফটো উপলব্ধ | 57<br>নাম : তুলসী গারেরী<br>পিতার নাম: পাতরী গারেরী<br>বাড়ির নং : n0051<br>বয়স : 66 লিঙ্গ : পুরুষ            | WB/01/004/573328<br>ফটো উপলব্ধ |
| 58<br>নাম : শৈলেশ গারেরী<br>পিতার নাম: রামধনী গারেরী<br>বাড়ির নং : n0051<br>বয়স : 27 লিঙ্গ : পুরুষ             | TSX1929306<br>ফটো উপলব্ধ       | 59<br>নাম : ইন্দ্রজিৎ গারেরী<br>পিতার নাম: দিলিপ প্রসাদ গারেরী<br>বাড়ির নং : n0051<br>বয়স : 33 লিঙ্গ : পুরুষ | TSX1616168<br>ফটো উপলব্ধ       | 60<br>নাম : বাসমতী গারেরী<br>স্বামীর নাম: তুলসী গারেরী<br>বাড়ির নং : n0051<br>বয়স : 59 লিঙ্গ : মহিলা         | WB/01/004/573329<br>ফটো উপলব্ধ |

|   |                  |            |  |                  |            |   |                   |            |
|---|------------------|------------|--|------------------|------------|---|-------------------|------------|
| 61<br>নাম : মেওয়াতী গারেরী<br>স্বামীর নাম: রামধনী গারেরী<br>বাড়ির নং : n0051<br>বয়স : 50 লিঙ্গ : মহিলা       | WB/01/004/573331 | ফটো উপলব্ধ | 62<br>নাম : শীলা গারেরী<br>স্বামীর নাম: দিলীপ প্রসাদ গারেরী<br>বাড়ির নং : n0051<br>বয়স : 51 লিঙ্গ : মহিলা      | WB/01/004/573430 | ফটো উপলব্ধ | 63<br>নাম : শম্ভু নাথ গোপ<br>পিতার নাম: কালাচাঁদ গোপ<br>বাড়ির নং : নং 0123<br>বয়স : 57 লিঙ্গ : পুরুষ                | TSX2283430        | ফটো উপলব্ধ |
| 64<br>নাম : মামন গোয়ালা<br>পিতার নাম: রামশংকর গোয়ালা<br>বাড়ির নং : এন0017<br>বয়স : 33 লিঙ্গ : মহিলা         | TSX2263150       | ফটো উপলব্ধ | 65<br>নাম : বাবু গোয়ালা<br>পিতার নাম: রামশংকর গোয়ালা<br>বাড়ির নং : n0002<br>বয়স : 34 লিঙ্গ : পুরুষ           | TSX1616234       | ফটো উপলব্ধ | 66<br>নাম : সরস্বতী ঘোষ<br>স্বামীর নাম: সুকান্ত ঘোষ<br>বাড়ির নং : এন0126<br>বয়স : 54 লিঙ্গ : মহিলা                  | TSX1274778        | ফটো উপলব্ধ |
| 67<br>নাম : কাকুলী ঘোষ<br>পিতার নাম: মনোজকুমার ঘোষ<br>বাড়ির নং : n0178<br>বয়স : 57 লিঙ্গ : মহিলা              | WB/01/004/576045 | ফটো উপলব্ধ | 68<br>নাম : মনোদীপ কুমার ঘোষ<br>পিতার নাম: প্রদীপ কুমার ঘোষ<br>বাড়ির নং : n0070<br>বয়স : 44 লিঙ্গ : পুরুষ      | LZL1447275       | ফটো উপলব্ধ | 69<br>নাম : মাধুকী ঘোষ<br>পিতার নাম: মুদুল কুমার ঘোষ<br>বাড়ির নং : n0178<br>বয়স : 31 লিঙ্গ : মহিলা                  | TSX1846112        | ফটো উপলব্ধ |
| 70<br>নাম : অয়নকান্তি ঘোষ<br>পিতার নাম: তুষার কান্তি ঘোষ<br>বাড়ির নং : n0070<br>বয়স : 51 লিঙ্গ : পুরুষ       | WB/01/004/573270 | ফটো উপলব্ধ | 71<br>নাম : সুজাতা (পাল) ঘোষ<br>স্বামীর নাম: অয়ন কান্তি ঘোষ<br>বাড়ির নং : n0070<br>বয়স : 41 লিঙ্গ : মহিলা     | TSX1337336       | ফটো উপলব্ধ | 72<br>নাম : রিংকু ঘোষ<br>স্বামীর নাম: মনোজিৎ ঘোষ<br>বাড়ির নং : n0276<br>বয়স : 52 লিঙ্গ : মহিলা                      | CQJ1399815        | ফটো উপলব্ধ |
| 73<br>নাম : কুহেলী ঘোষ<br>পিতার নাম: মনোজকুমার ঘোষ<br>বাড়ির নং : n0220<br>বয়স : 55 লিঙ্গ : মহিলা              | WB/01/004/576691 | ফটো উপলব্ধ | 74<br>নাম : অনিবার্ন কুমার ঘোষ<br>পিতার নাম: প্রদীপ কুমার ঘোষ<br>বাড়ির নং : এন0070<br>বয়স : 50 লিঙ্গ : পুরুষ   | TSX2018653       | ফটো উপলব্ধ | 75<br>নাম : মনোজিৎ কুমার ঘোষ<br>পিতার নাম: মনোজ কুমার ঘোষ<br>বাড়ির নং : n0178<br>বয়স : 57 লিঙ্গ : পুরুষ             | WB/01/004/576055  | ফটো উপলব্ধ |
| 76<br>নাম : রুমা ঘোষ<br>স্বামীর নাম: কাঞ্চন কান্তি ঘোষ<br>বাড়ির নং : n0070<br>বয়স : 45 লিঙ্গ : মহিলা          | TSX1127778       | ফটো উপলব্ধ | 77<br>নাম : কাঞ্চনকান্তি ঘোষ<br>পিতার নাম: তুষার কান্তি ঘোষ<br>বাড়ির নং : n0070<br>বয়স : 49 লিঙ্গ : পুরুষ      | WB/01/004/573071 | ফটো উপলব্ধ | 78<br>নাম : মনোজকুমার চক্রবর্তী<br>পিতার নাম: দেবেন্দ্রমোহন চক্রবর্তী<br>বাড়ির নং : n0039<br>বয়স : 65 লিঙ্গ : পুরুষ | WB/01/004/573224  | ফটো উপলব্ধ |
| 79<br>নাম : অরিত্র চক্রবর্তী<br>পিতার নাম: মনোজ কুমার চক্রবর্তী<br>বাড়ির নং : n0299<br>বয়স : 35 লিঙ্গ : পুরুষ | TSX1337393       | ফটো উপলব্ধ | 80<br>নাম : চুমকি চক্রবর্তী<br>স্বামীর নাম: শান্তনু চক্রবর্তী<br>বাড়ির নং : n0073<br>বয়স : 42 লিঙ্গ : মহিলা    | LZL2503167       | ফটো উপলব্ধ | 81<br>নাম : মালবিকা চক্রবর্তী<br>স্বামীর নাম: মনোজ চক্রবর্তী<br>বাড়ির নং : n0039<br>বয়স : 61 লিঙ্গ : মহিলা          | WB/01/004/573222  | ফটো উপলব্ধ |
| 82<br>নাম : শান্তনু চক্রবর্তী<br>পিতার নাম: চিত্তাহরন চক্রবর্তী<br>বাড়ির নং : n0073<br>বয়স : 48 লিঙ্গ : পুরুষ | LZL1448513       | ফটো উপলব্ধ | 83<br>নাম : সানন্দা চক্রবর্তী<br>পিতার নাম: তপন কুমার চক্রবর্তী<br>বাড়ির নং : n0039<br>বয়স : 39 লিঙ্গ : মহিলা  | LZL2841492       | ফটো উপলব্ধ | 84<br>নাম : স্নিগ্ধা চৌধুরী<br>স্বামীর নাম: প্রদীপ কুমার চৌধুরী<br>বাড়ির নং : n0160<br>বয়স : 74 লিঙ্গ : মহিলা       | WB/04/025/0609048 | ফটো উপলব্ধ |
| 85<br>নাম : সৌম্য চৌধুরী<br>পিতার নাম: প্রদীপ কুমার চৌধুরী<br>বাড়ির নং : 4<br>বয়স : 43 লিঙ্গ : পুরুষ          | LZL2624153       | ফটো উপলব্ধ | 86<br>নাম : লক্ষন বাহাদুর ছেত্রী<br>পিতার নাম: দল বাহাদুর ছেত্রী<br>বাড়ির নং : n0398<br>বয়স : 65 লিঙ্গ : পুরুষ | WB/01/006/477038 | ফটো উপলব্ধ | 87<br>নাম : সোমা সাহা<br>স্বামীর নাম: অদৃশইখার সাহা<br>বাড়ির নং : ওয়ার্ড নং. 17<br>বয়স : 39 লিঙ্গ : মহিলা          | CQJ2832723        | ফটো উপলব্ধ |
| 88<br>নাম : বিদ্যাসাগর ঝা<br>পিতার নাম: কমলা কান্ত ঝা<br>বাড়ির নং : n0017<br>বয়স : 36 লিঙ্গ : পুরুষ           | TSX1615996       | ফটো উপলব্ধ | 89<br>নাম : রনি রাগিনি ঝা<br>পিতার নাম: কমলা কান্ত ঝা<br>বাড়ির নং : n0017<br>বয়স : 38 লিঙ্গ : মহিলা            | TSX1616069       | ফটো উপলব্ধ | 90<br>নাম : কমলাকান্ত ঝা<br>পিতার নাম: রামহিত ঝা<br>বাড়ির নং : n0017<br>বয়স : 66 লিঙ্গ : পুরুষ                      | WB/01/004/573390  | ফটো উপলব্ধ |

|  |                                |   |                                |   |                                |
|--|--------------------------------|---|--------------------------------|---|--------------------------------|
| 91<br>নাম : গনেশ দত্ত<br>পিতার নাম: সত্যেন্দ্র দত্ত<br>বাড়ির নং : n0394<br>বয়স : 53 লিঙ্গ : পুরুষ        | WB/01/007/570361<br>ফটো উপলব্ধ | 92<br>নাম : সান দত্ত<br>পিতার নাম: গণেশ দত্ত<br>বাড়ির নং : এন0394<br>বয়স : 20 লিঙ্গ : পুরুষ               | TSX2414910<br>ফটো উপলব্ধ       | 93<br>নাম : ছন্দা দত্ত<br>স্বামীর নাম: গনেশ দত্ত<br>বাড়ির নং : n0393<br>বয়স : 45 লিঙ্গ : মহিলা            | KRM2566339<br>ফটো উপলব্ধ       |
| 94<br>নাম : অনিতা দুবে<br>স্বামীর নাম: সন্তোষ কুমার দুবে<br>বাড়ির নং : n0013<br>বয়স : 39 লিঙ্গ : মহিলা   | TSX1616325<br>ফটো উপলব্ধ       | 95<br>নাম : সন্তোষ কুমার দুবে<br>পিতার নাম: রামসাগর দুবে<br>বাড়ির নং : n0013<br>বয়স : 48 লিঙ্গ : পুরুষ    | TSX1034677<br>ফটো উপলব্ধ       | 96<br>নাম : অঞ্জু দুবে<br>স্বামীর নাম: জয়রাজ দুবে<br>বাড়ির নং : n0013<br>বয়স : 55 লিঙ্গ : মহিলা          | WB/01/004/573358<br>ফটো উপলব্ধ |
| 97<br>নাম : জয়রাজ দুবে<br>পিতার নাম: রামসাগর দুবে<br>বাড়ির নং : n0013<br>বয়স : 59 লিঙ্গ : পুরুষ         | WB/01/004/573315<br>ফটো উপলব্ধ | 98<br>নাম : কুলপ্রভা দুবে<br>স্বামীর নাম: মনোজ কুমার দুবে<br>বাড়ির নং : n0135<br>বয়স : 57 লিঙ্গ : মহিলা   | WB/01/004/573357<br>ফটো উপলব্ধ | 99<br>নাম : জয়ন্ত দাম<br>পিতার নাম: নির্মল দাম<br>বাড়ির নং : n0009<br>বয়স : 50 লিঙ্গ : পুরুষ             | WB/01/004/573041<br>ফটো উপলব্ধ |
| 100<br>নাম : পাপিয়া দাম (কর)<br>স্বামীর নাম: জয়ন্ত দাম<br>বাড়ির নং : n0001<br>বয়স : 39 লিঙ্গ : মহিলা   | LZL2624211<br>ফটো উপলব্ধ       | 101<br>নাম : বিশ্বরূপ দাস<br>পিতার নাম: সুহাস চন্দ্র দাস<br>বাড়ির নং : n0052<br>বয়স : 26 লিঙ্গ : পুরুষ    | TSX1929355<br>ফটো উপলব্ধ       | 102<br>নাম : অলোকা দাস<br>স্বামীর নাম: উত্তম দাস<br>বাড়ির নং : n0066<br>বয়স : 50 লিঙ্গ : মহিলা            | LZL0113001<br>ফটো উপলব্ধ       |
| 103<br>নাম : সঞ্জয় দাস<br>পিতার নাম: শশীধর দাস<br>বাড়ির নং : n0062<br>বয়স : 50 লিঙ্গ : পুরুষ            | WB/01/004/573460<br>ফটো উপলব্ধ | 104<br>নাম : রিনা দাস<br>পিতার নাম: হারু দাস<br>বাড়ির নং : n0083<br>বয়স : 26 লিঙ্গ : মহিলা                | TSX1929322<br>ফটো উপলব্ধ       | 105<br>নাম : মাল্পি দাস (বর্মন)<br>স্বামীর নাম: শুভঙ্কর দাস<br>বাড়ির নং : n0052<br>বয়স : 35 লিঙ্গ : মহিলা | TSX1616085<br>ফটো উপলব্ধ       |
| 106<br>নাম : ছানা দাস<br>পিতার নাম: হারু দাস<br>বাড়ির নং : n0083<br>বয়স : 32 লিঙ্গ : পুরুষ               | TSX1406354<br>ফটো উপলব্ধ       | 107<br>নাম : অঞ্জনা দাস<br>স্বামীর নাম: স্বপন দাস<br>বাড়ির নং : n0291<br>বয়স : 53 লিঙ্গ : মহিলা           | TSX1337039<br>ফটো উপলব্ধ       | 108<br>নাম : রীনা দাস<br>স্বামীর নাম: সুভাষ চন্দ্র দাস<br>বাড়ির নং : n0204<br>বয়স : 62 লিঙ্গ : মহিলা      | LZL1448422<br>ফটো উপলব্ধ       |
| 109<br>নাম : অভিজিত দাস<br>পিতার নাম: অজিত দাস<br>বাড়ির নং : n0282<br>বয়স : 35 লিঙ্গ : পুরুষ             | TSX1274612<br>ফটো উপলব্ধ       | 110<br>নাম : মদন দাস<br>পিতার নাম: কানাই লাল দাস<br>বাড়ির নং : n0261<br>বয়স : 43 লিঙ্গ : পুরুষ            | LZL2841559<br>ফটো উপলব্ধ       | 111<br>নাম : অর্পিতা পাল<br>স্বামীর নাম: সৌভিক দাস<br>বাড়ির নং : n0042<br>বয়স : 33 লিঙ্গ : মহিলা          | UHI1587187<br>ফটো উপলব্ধ       |
| 112<br>নাম : সমীর দাস<br>পিতার নাম: শশধর দাস<br>বাড়ির নং : n0052<br>বয়স : 71 লিঙ্গ : পুরুষ               | WB/01/004/573252<br>ফটো উপলব্ধ | 113<br>নাম : মমতা বর্মন দাস<br>স্বামীর নাম: রানা দাস<br>বাড়ির নং : n0083<br>বয়স : 27 লিঙ্গ : মহিলা        | TSX1856582<br>ফটো উপলব্ধ       | 114<br>নাম : মৌসুমী দাস<br>স্বামীর নাম: মৃত্যঞ্জয় দাস<br>বাড়ির নং : n0307<br>বয়স : 41 লিঙ্গ : মহিলা      | BQT3084613<br>ফটো উপলব্ধ       |
| 115<br>নাম : প্রত্যায়া দাস<br>পিতার নাম: সুভাষ চন্দ্র দাস<br>বাড়ির নং : n0035<br>বয়স : 26 লিঙ্গ : মহিলা | TSX1929389<br>ফটো উপলব্ধ       | 116<br>নাম : সঞ্চিত্তা দাস<br>স্বামীর নাম: সঞ্জয় দাস<br>বাড়ির নং : n0252<br>বয়স : 42 লিঙ্গ : মহিলা       | TSX1034552<br>ফটো উপলব্ধ       | 117<br>নাম : বিশ্বস্তর দাস<br>পিতার নাম: সুহাস চন্দ্র দাস<br>বাড়ির নং : n0052<br>বয়স : 31 লিঙ্গ : পুরুষ   | TSX1616267<br>ফটো উপলব্ধ       |
| 118<br>নাম : সুহাস চন্দ্র দাস<br>পিতার নাম: শশধর দাস<br>বাড়ির নং : n0052<br>বয়স : 71 লিঙ্গ : পুরুষ       | WB/01/004/573384<br>ফটো উপলব্ধ | 119<br>নাম : সুভাষ চন্দ্র দাস<br>পিতার নাম: সুশীল রঞ্জন দাস<br>বাড়ির নং : n0035<br>বয়স : 72 লিঙ্গ : পুরুষ | LZL1448430<br>ফটো উপলব্ধ       | 120<br>নাম : সুলেখা দাস<br>স্বামীর নাম: এন0052<br>বয়স : 66 লিঙ্গ : মহিলা                                   | TSX2320448<br>ফটো উপলব্ধ       |

|  |                                |   |                                |  |                                |
|--|--------------------------------|---|--------------------------------|--|--------------------------------|
| 121<br>নাম : মৌসুমি দাস<br>পিতার নাম : অজিত দাস<br>বাড়ির নং : n0130<br>বয়স : 38 লিঙ্গ : মহিলা                    | TSX1034073<br>ফটো উপলব্ধ       | 122<br>নাম : চন্দা দাস<br>পিতার নাম : দরগা দাস<br>বাড়ির নং : n0120<br>বয়স : 61 লিঙ্গ : পুরুষ                  | WB/01/004/573431<br>ফটো উপলব্ধ | 123<br>নাম : হারু দাস<br>পিতার নাম : রাধেশ দাস<br>বাড়ির নং : n0083<br>বয়স : 56 লিঙ্গ : পুরুষ             | WB/01/004/573342<br>ফটো উপলব্ধ |
| 124<br>নাম : রানা দাস<br>পিতার নাম : হারু দাস<br>বাড়ির নং : n0083<br>বয়স : 35 লিঙ্গ : পুরুষ                      | TSX1274372<br>ফটো উপলব্ধ       | 125<br>নাম : শান্তি দাস<br>স্বামীর নাম : কানাইলাল দাস<br>বাড়ির নং : n0066<br>বয়স : 66 লিঙ্গ : মহিলা           | WB/01/004/573422<br>ফটো উপলব্ধ | 126<br>নাম : শুভঙ্কর দাস<br>পিতার নাম : সমীর চন্দ্র দাস<br>বাড়ির নং : n0052<br>বয়স : 38 লিঙ্গ : পুরুষ    | TSX1337468<br>ফটো উপলব্ধ       |
| 127<br>নাম : টগর দাস<br>স্বামীর নাম : হারু দাস<br>বাড়ির নং : n0024<br>বয়স : 53 লিঙ্গ : মহিলা                     | WB/01/004/573343<br>ফটো উপলব্ধ | 128<br>নাম : কিরণ কুমারী<br>পিতার নাম : চান্দা দাস<br>বাড়ির নং : n0120<br>বয়স : 30 লিঙ্গ : মহিলা              | TSX1929397<br>ফটো উপলব্ধ       | 129<br>নাম : শশী দাস<br>পিতার নাম : চন্দা দাস<br>বাড়ির নং : এন0437<br>বয়স : 21 লিঙ্গ : পুরুষ             | TSX2415388<br>ফটো উপলব্ধ       |
| 130<br>নাম : অনু দাস<br>স্বামীর নাম : সুখময় দাস<br>বাড়ির নং : n0130<br>বয়স : 48 লিঙ্গ : মহিলা                   | LZL2501351<br>ফটো উপলব্ধ       | 131<br>নাম : ঝর্না সরকার দাস<br>পিতার নাম : পশুপতি সরকার<br>বাড়ির নং : n0052<br>বয়স : 57 লিঙ্গ : মহিলা        | TSX2097392<br>ফটো উপলব্ধ       | 132<br>নাম : সৌভিক দাস<br>পিতার নাম : সুভাষ চন্দ্র দাস<br>বাড়ির নং : n0035<br>বয়স : 35 লিঙ্গ : পুরুষ     | TSX1127828<br>ফটো উপলব্ধ       |
| 133<br>নাম : চিত্তরঞ্জন দাস<br>পিতার নাম : দুর্গা মোহন দাস<br>বাড়ির নং : n0353<br>বয়স : 58 লিঙ্গ : পুরুষ         | TSX1734193<br>ফটো উপলব্ধ       | 134<br>নাম : মান্নি দাস<br>পিতার নাম : স্বপন দাস<br>বাড়ির নং : n0292<br>বয়স : 44 লিঙ্গ : মহিলা                | TSX1337047<br>ফটো উপলব্ধ       | # 135<br>নাম : এমেলি সরকার<br>স্বামীর নাম : সুব্রত সরকার<br>বাড়ির নং : n0340<br>বয়স : 42 লিঙ্গ : মহিলা   | DWP2639813<br>ফটো উপলব্ধ       |
| 136<br>নাম : মৃত্যঞ্জয় দাস<br>পিতার নাম : সমীর চন্দ্র দাস<br>বাড়ির নং : n0158<br>বয়স : 43 লিঙ্গ : পুরুষ         | LZL2721363<br>ফটো উপলব্ধ       | 137<br>নাম : সুমন দাস<br>মায়ের নাম : শ্যামলী দাস বর্মন<br>বাড়ির নং : ওয়ার্ড নং 17<br>বয়স : 21 লিঙ্গ : পুরুষ | TSX2323756<br>ফটো উপলব্ধ       | 138<br>নাম : শ্যামলী দাস (বর্মন)<br>স্বামীর নাম : অবনী দাস<br>বাড়ির নং : n0140<br>বয়স : 42 লিঙ্গ : মহিলা | LZL2230571<br>ফটো উপলব্ধ       |
| 139<br>নাম : বিথীকা দাস (রায়)<br>স্বামীর নাম : জিতেন্দ্র কুমার রায়<br>বাড়ির নং : 531<br>বয়স : 42 লিঙ্গ : মহিলা | CQJ2269272<br>ফটো উপলব্ধ       | 140<br>নাম : পূর্ণিমা দাস ঘোষ<br>স্বামীর নাম : নিরু ঘোষ<br>বাড়ির নং : n0390<br>বয়স : 50 লিঙ্গ : মহিলা         | DWP2645661<br>ফটো উপলব্ধ       | 141<br>নাম : সন্দীপ দে<br>পিতার নাম : চন্দন কুমার দে<br>বাড়ির নং : n0058<br>বয়স : 43 লিঙ্গ : পুরুষ       | LZL2503019<br>ফটো উপলব্ধ       |
| 142<br>নাম : রিংকু দত্ত দাস<br>স্বামীর নাম : অরিন্দম দত্ত<br>বাড়ির নং : এন0058<br>বয়স : 42 লিঙ্গ : মহিলা         | TSX1242635<br>ফটো উপলব্ধ       | 143<br>নাম : সন্ধ্যা দে<br>স্বামীর নাম : চন্দন দে<br>বাড়ির নং : n0044<br>বয়স : 71 লিঙ্গ : মহিলা               | WB/01/004/573381<br>ফটো উপলব্ধ | 144<br>নাম : কবিতা দেবনাথ<br>পিতার নাম : বিধুভূষণ দেবনাথ<br>বাড়ির নং : n0283<br>বয়স : 41 লিঙ্গ : মহিলা   | TSX1274463<br>ফটো উপলব্ধ       |
| 145<br>নাম : বিশ্জিত দেবনাথ<br>পিতার নাম : বিধুভূষণ দেবনাথ<br>বাড়ির নং : n0283<br>বয়স : 40 লিঙ্গ : পুরুষ         | TSX1337435<br>ফটো উপলব্ধ       | 146<br>নাম : কৃষ্ণেন্দু ধর<br>পিতার নাম : জ্যোতিষ চন্দ্র ধর<br>বাড়ির নং : n0032<br>বয়স : 62 লিঙ্গ : পুরুষ     | TSX1734490<br>ফটো উপলব্ধ       | 147<br>নাম : গীতা ধর<br>স্বামীর নাম : বিনয় ভূষণ ধর<br>বাড়ির নং : n0122<br>বয়স : 85 লিঙ্গ : মহিলা        | WB/01/004/513206<br>ফটো উপলব্ধ |
| 148<br>নাম : রমা ধর<br>স্বামীর নাম : শ্যামলেন্দু ধর<br>বাড়ির নং : n0150<br>বয়স : 56 লিঙ্গ : মহিলা                | LZL1423433<br>ফটো উপলব্ধ       | 149<br>নাম : বিধু ভূষণ ধর<br>পিতার নাম : বিনয় ভূষণ ধর<br>বাড়ির নং : n0122<br>বয়স : 57 লিঙ্গ : পুরুষ          | WB/01/004/513497<br>ফটো উপলব্ধ | 150<br>নাম : শৃঙ্কসত্ত্ব ধর<br>পিতার নাম : শ্যামলেন্দু ধর<br>বাড়ির নং : n0032<br>বয়স : 30 লিঙ্গ : পুরুষ  | TSX1734540<br>ফটো উপলব্ধ       |

|   |                                |  |                                |  |                                |
|---|--------------------------------|--|--------------------------------|--|--------------------------------|
| 151<br>নাম : বিমান ধর<br>পিতার নাম: বিনয়ভূষণ ধর<br>বাড়ির নং : n0122<br>বয়স : 48 লিঙ্গ : পুরুষ                          | LZL2501591<br>ফটো উপলব্ধ       | 152<br>নাম : ঈশ্বর সিং নার্জিনারী<br>পিতার নাম: টেপরা সিং নার্জিনারী<br>বাড়ির নং : n0384<br>বয়স : 57 লিঙ্গ : পুরুষ               | LZL1449032<br>ফটো উপলব্ধ       | 153<br>নাম : রশ্মি নার্জিনারী<br>পিতার নাম: ঈশ্বর সিং নার্জিনারী<br>বাড়ির নং : n0386<br>বয়স : 30 লিঙ্গ : মহিলা                     | TSX1628601<br>ফটো উপলব্ধ       |
| 154<br>নাম : জয়ন্তী নার্জিনারী<br>স্বামীর নাম: ঈশ্বর সিং নার্জিনারী<br>বাড়ির নং : n0385<br>বয়স : 52 লিঙ্গ : মহিলা      | LZL1449040<br>ফটো উপলব্ধ       | 155<br>নাম : অনূপ কুমার পাল<br>পিতার নাম: অনিল চন্দ্র পাল<br>বাড়ির নং : n0056<br>বয়স : 65 লিঙ্গ : পুরুষ                          | WB/01/004/573002<br>ফটো উপলব্ধ | 156<br>নাম : অর্কপ্রভ পাল<br>পিতার নাম: অনূপ কুমার পাল<br>বাড়ির নং : n0056<br>বয়স : 30 লিঙ্গ : পুরুষ                               | TSX1616192<br>ফটো উপলব্ধ       |
| 157<br>নাম : সোমদুতি পাল<br>পিতার নাম: গৌতম কুমার পাল<br>বাড়ির নং : n0056<br>বয়স : 27 লিঙ্গ : পুরুষ                     | TSX1856616<br>ফটো উপলব্ধ       | 158<br>নাম : গৌতম কুমার পাল<br>পিতার নাম: অনিল চন্দ্র পাল<br>বাড়ির নং : n0056<br>বয়স : 62 লিঙ্গ : পুরুষ                          | WB/01/004/573004<br>ফটো উপলব্ধ | 159<br>নাম : অর্পিতা পাল<br>স্বামীর নাম: অনূপ কুমার পাল<br>বাড়ির নং : n0056<br>বয়স : 56 লিঙ্গ : মহিলা                              | TSX2116317<br>ফটো উপলব্ধ       |
| 160<br>নাম : পিংকি পাসমান<br>পিতার নাম: মোহন পাসমান<br>বাড়ির নং : n0025<br>বয়স : 24 লিঙ্গ : মহিলা                       | TSX2135002<br>ফটো উপলব্ধ       | 161<br>নাম : রাজেশ পাশোয়ান<br>পিতার নাম: দেবীয়া পাশোয়ান<br>বাড়ির নং : n0077<br>বয়স : 40 লিঙ্গ : পুরুষ                         | LZL2845261<br>ফটো উপলব্ধ       | 162<br>নাম : মোহন পাশোয়ান<br>পিতার নাম: কালীশঙ্কর পাশোয়ান<br>বাড়ির নং : n0077<br>বয়স : 51 লিঙ্গ : পুরুষ                          | WB/01/004/573045<br>ফটো উপলব্ধ |
| 163<br>নাম : সঞ্জয় পাসমান<br>পিতার নাম: দেবীয়া পাসমান<br>বাড়ির নং : n0077<br>বয়স : 43 লিঙ্গ : পুরুষ                   | LZL2229714<br>ফটো উপলব্ধ       | 164<br>নাম : পার্বতী পাশোয়ান<br>স্বামীর নাম: দেবীয়া পাশোয়ান<br>বাড়ির নং : n0077<br>বয়স : 59 লিঙ্গ : মহিলা                     | WB/01/004/573321<br>ফটো উপলব্ধ | 165<br>নাম : সন্তু পাসমান<br>পিতার নাম: দেবীয়া পাসমান<br>বাড়ির নং : n0077<br>বয়স : 36 লিঙ্গ : পুরুষ                               | TSX1337450<br>ফটো উপলব্ধ       |
| 166<br>নাম : দেবীয়া পাশোয়ান<br>পিতার নাম: কালীশঙ্কর পাশোয়ান<br>বাড়ির নং : n0077<br>বয়স : 61 লিঙ্গ : পুরুষ            | WB/01/004/573197<br>ফটো উপলব্ধ | 167<br>নাম : নীলম পাশোয়ান<br>পিতার নাম: দেবীয়া পাশোয়ান<br>বাড়ির নং : n0077<br>বয়স : 27 লিঙ্গ : মহিলা                          | TSX1856632<br>ফটো উপলব্ধ       | 168<br>নাম : শিপ্রা পাসমান (মজুমদার)<br>স্বামীর নাম: সঞ্জয় পাসমান<br>বাড়ির নং : n0077<br>বয়স : 32 লিঙ্গ : মহিলা                   | TSX1734482<br>ফটো উপলব্ধ       |
| 169<br>নাম : সাগর পাসমান<br>পিতার নাম: মোহন পাসমান<br>বাড়ির নং : n0077<br>বয়স : 27 লিঙ্গ : পুরুষ                        | TSX1856624<br>ফটো উপলব্ধ       | 170<br>নাম : রুবি পাশোয়ান<br>স্বামীর নাম: সুজিৎ পাশোয়ান<br>বাড়ির নং : n0249<br>বয়স : 37 লিঙ্গ : মহিলা                          | TSX1734300<br>ফটো উপলব্ধ       | 171<br>নাম : সুজিত পাশোয়ান<br>পিতার নাম: কালীশঙ্কর পাশোয়ান<br>বাড়ির নং : n0249<br>বয়স : 50 লিঙ্গ : পুরুষ                         | LZL1423250<br>ফটো উপলব্ধ       |
| 172<br>নাম : পম্পা সরকার পাশমান<br>স্বামীর নাম: রাজেশ পাশমান<br>বাড়ির নং : n0077<br>বয়স : 40 লিঙ্গ : মহিলা              | DWP2528123<br>ফটো উপলব্ধ       | 173<br>নাম : অক্ষয়চন্দ্র বর্মণ<br>পিতার নাম: রবীন্দ্র বর্মণ<br>বাড়ির নং : n0086<br>বয়স : 61 লিঙ্গ : পুরুষ                       | WB/01/004/573213<br>ফটো উপলব্ধ | 174<br>নাম : বিশুজিৎ বর্মণ<br>পিতার নাম: অক্ষয় চন্দ্র বর্মণ<br>বাড়ির নং : n0086<br>বয়স : 33 লিঙ্গ : পুরুষ                         | TSX1406347<br>ফটো উপলব্ধ       |
| 175<br>নাম : বিপ্লব বর্মণ<br>পিতার নাম: অক্ষয় বর্মণ<br>বাড়ির নং : n0086<br>বয়স : 30 লিঙ্গ : পুরুষ                      | TSX1616044<br>ফটো উপলব্ধ       | 176<br>নাম : স্বপ্না বন্দ্যোপাধ্যায়<br>স্বামীর নাম: অনূপ কুমার<br>বন্দ্যোপাধ্যায়<br>বাড়ির নং : n0054<br>বয়স : 71 লিঙ্গ : মহিলা | WB/01/004/573410<br>ফটো উপলব্ধ | 177<br>নাম : অনূপ কুমার বন্দ্যোপাধ্যায়<br>পিতার নাম: শিবকালী বন্দ্যোপাধ্যায়<br>বাড়ির নং : n0086<br>বয়স : 73 লিঙ্গ : পুরুষ        | WB/01/004/573411<br>ফটো উপলব্ধ |
| 178<br>নাম : সিদ্ধার্থ বন্দ্যোপাধ্যায়<br>পিতার নাম: অনূপ বন্দ্যোপাধ্যায়<br>বাড়ির নং : n0086<br>বয়স : 31 লিঙ্গ : পুরুষ | TSX1416890<br>ফটো উপলব্ধ       | 179<br>নাম : মিঠুন বর্মণ<br>পিতার নাম: অক্ষয় বর্মণ<br>বাড়ির নং : n0086<br>বয়স : 36 লিঙ্গ : পুরুষ                                | TSX1274638<br>ফটো উপলব্ধ       | 180<br>নাম : চিরঞ্জয় বন্দ্যোপাধ্যায়<br>পিতার নাম: সৌরেন্দ্র নাথ<br>বন্দ্যোপাধ্যায়<br>বাড়ির নং : n0005<br>বয়স : 61 লিঙ্গ : পুরুষ | WB/01/004/570469<br>ফটো উপলব্ধ |

|  |                  |  |                  |  |                  |
|--|------------------|--|------------------|--|------------------|
| 181<br>নাম : সীমা ব্যানার্জী<br>স্বামীর নাম: ধনঞ্জয় ব্যানার্জী<br>বাড়ির নং : n0005<br>বয়স : 61 লিঙ্গ : মহিলা<br>ফটো উপলব্ধ            | WB/01/004/570482 | 182<br>নাম : পিনাকী ব্যানার্জী<br>পিতার নাম: দুলাল ব্যানার্জী<br>বাড়ির নং : n0366<br>বয়স : 53 লিঙ্গ : পুরুষ<br>ফটো উপলব্ধ              | TSX1734508       | 183<br>নাম : সীমা ব্যানার্জী<br>স্বামীর নাম: সঞ্জয় ব্যানার্জী<br>বাড়ির নং : n0005<br>বয়স : 65 লিঙ্গ : মহিলা<br>ফটো উপলব্ধ     | WB/01/004/570029 |
| 184<br>নাম : মানালী ব্যানার্জী<br>পিতার নাম: ধনঞ্জয় ব্যানার্জী<br>বাড়ির নং : n0005<br>বয়স : 36 লিঙ্গ : মহিলা<br>ফটো উপলব্ধ            | TSX1127729       | 185<br>নাম : রিয়া দাস<br>পিতার নাম: মদন দাস<br>বাড়ির নং : n0005<br>বয়স : 35 লিঙ্গ : মহিলা<br>ফটো উপলব্ধ                               | TSX1616051       | 186<br>নাম : ধনঞ্জয় ব্যানার্জী<br>পিতার নাম: সৌরেন্দ্র ব্যানার্জী<br>বাড়ির নং : n0005<br>বয়স : 67 লিঙ্গ : পুরুষ<br>ফটো উপলব্ধ | WB/01/004/570464 |
| 187<br>নাম : নভোনীল বন্দ্যোপাধ্যায়<br>পিতার নাম: চিরঞ্জয় বন্দ্যোপাধ্যায়<br>বাড়ির নং : n0005<br>বয়স : 26 লিঙ্গ : পুরুষ<br>ফটো উপলব্ধ | TSX1929348       | 188<br>নাম : রীনা বন্দ্যোপাধ্যায়<br>স্বামীর নাম: চিরঞ্জয় বন্দ্যোপাধ্যায়<br>বাড়ির নং : n0005<br>বয়স : 51 লিঙ্গ : মহিলা<br>ফটো উপলব্ধ | LZL2501831       | 189<br>নাম : সীমা ব্যানার্জী<br>পিতার নাম: সৌরেন্দ্র ব্যানার্জী<br>বাড়ির নং : n0153<br>বয়স : 61 লিঙ্গ : মহিলা<br>ফটো উপলব্ধ    | LZL2721215       |
| 190<br>নাম : শক্ত বর্মণ<br>পিতার নাম: শচিন বর্মণ<br>বাড়ির নং : n0229<br>বয়স : 29 লিঙ্গ : পুরুষ<br>ফটো উপলব্ধ                           | TSX1734243       | 191<br>নাম : মধু বর্মণ<br>স্বামীর নাম: শ্রীদাম বর্মণ<br>বাড়ির নং : n0148<br>বয়স : 61 লিঙ্গ : মহিলা<br>ফটো উপলব্ধ                       | WB/01/004/573372 | 192<br>নাম : গায়ত্রী বর্মণ<br>স্বামীর নাম: অক্ষয় বর্মণ<br>বাড়ির নং : n0048<br>বয়স : 53 লিঙ্গ : মহিলা<br>ফটো উপলব্ধ           | WB/01/004/573401 |
| 193<br>নাম : রেনু বর্মণ<br>স্বামীর নাম: দীপক বর্মণ<br>বাড়ির নং : n0087<br>বয়স : 37 লিঙ্গ : মহিলা<br>ফটো উপলব্ধ                         | TSX1616283       | 194<br>নাম : সবিতা সিং<br>স্বামীর নাম: গোপাল সিং<br>বাড়ির নং : পাট নং 245<br>বয়স : 55 লিঙ্গ : মহিলা<br>ফটো উপলব্ধ                      | LZL2454411       | 195<br>নাম : নগেন বর্মণ<br>পিতার নাম: মেঘনাথ বর্মণ<br>বাড়ির নং : n0268<br>বয়স : 70 লিঙ্গ : পুরুষ<br>ফটো উপলব্ধ                 | WB/01/004/687110 |
| 196<br>নাম : রাজবালা বর্মণ<br>স্বামীর নাম: উদয় বর্মণ<br>বাড়ির নং : n0232<br>বয়স : 78 লিঙ্গ : মহিলা<br>ফটো উপলব্ধ                      | LZL2624401       | 197<br>নাম : দীপক বর্মণ<br>পিতার নাম: মুন্না বর্মণ<br>বাড়ির নং : n0231<br>বয়স : 40 লিঙ্গ : পুরুষ<br>ফটো উপলব্ধ                         | LZL2503068       | 198<br>নাম : বাপি বর্মণ<br>পিতার নাম: সুকু বর্মণ<br>বাড়ির নং : n0146<br>বয়স : 29 লিঙ্গ : পুরুষ<br>ফটো উপলব্ধ                   | TSX1734250       |
| 199<br>নাম : উমা বর্মণ<br>স্বামীর নাম: উপেন্দ্র নাথ বর্মণ<br>বাড়ির নং : n0115<br>বয়স : 82 লিঙ্গ : মহিলা<br>ফটো উপলব্ধ                  | WB/01/004/573151 | 200<br>নাম : শ্যামলী বর্মণ<br>স্বামীর নাম: জ্যোতির্ময় বর্মণ<br>বাড়ির নং : n0268<br>বয়স : 33 লিঙ্গ : মহিলা<br>ফটো উপলব্ধ               | TSX1616317       | 201<br>নাম : মামনি ভট্টাচার্য্য বর্মণ<br>স্বামীর নাম: অমল বর্মণ<br>বাড়ির নং : n0242<br>বয়স : 40 লিঙ্গ : মহিলা<br>ফটো উপলব্ধ    | TSX2144913       |
| 202<br>নাম : নির্মল বর্মণ<br>পিতার নাম: সদাকান্ত বর্মণ<br>বাড়ির নং : n0085<br>বয়স : 63 লিঙ্গ : পুরুষ<br>ফটো উপলব্ধ                     | WB/01/004/573050 | 203<br>নাম : স্বপন বর্মণ<br>পিতার নাম: নারায়ণ বর্মণ<br>বাড়ির নং : n0082<br>বয়স : 51 লিঙ্গ : পুরুষ<br>ফটো উপলব্ধ                       | WB/01/004/573053 | 204<br>নাম : শেফালী বর্মণ<br>স্বামীর নাম: রতন বর্মণ<br>বাড়ির নং : n0148<br>বয়স : 34 লিঙ্গ : মহিলা<br>ফটো উপলব্ধ                | TSX1623552       |
| 205<br>নাম : নিরঞ্জন রায় বর্মণ<br>পিতার নাম: পঞ্চানন রায় বর্মণ<br>বাড়ির নং : n0043<br>বয়স : 69 লিঙ্গ : পুরুষ<br>ফটো উপলব্ধ           | WB/01/004/573370 | 206<br>নাম : ফুল বর্মণ<br>স্বামীর নাম: নগেন বর্মণ<br>বাড়ির নং : n0148<br>বয়স : 65 লিঙ্গ : মহিলা<br>ফটো উপলব্ধ                          | WB/01/005/687114 | 207<br>নাম : সচিবালা বর্মণ<br>স্বামীর নাম: সুকু বর্মণ<br>বাড়ির নং : n0230<br>বয়স : 51 লিঙ্গ : মহিলা<br>ফটো উপলব্ধ              | LZL2624377       |
| 208<br>নাম : সুনীতি বর্মণ<br>স্বামীর নাম: নির্মল বর্মণ<br>বাড়ির নং : n0154<br>বয়স : 53 লিঙ্গ : মহিলা<br>ফটো উপলব্ধ                     | WB/01/004/573170 | 209<br>নাম : রতন বর্মণ<br>পিতার নাম: শ্রীদাম বর্মণ<br>বাড়ির নং : n0148<br>বয়স : 41 লিঙ্গ : পুরুষ<br>ফটো উপলব্ধ                         | TSX1616150       | 210<br>নাম : নবরূপা বর্মণ<br>স্বামীর নাম: দেবু বর্মণ<br>বাড়ির নং : n0087<br>বয়স : 29 লিঙ্গ : মহিলা<br>ফটো উপলব্ধ               | UHI2012706       |

|   |                                |  |                                |  |                                |
|---|--------------------------------|--|--------------------------------|--|--------------------------------|
| 211<br>নাম : পূজা বর্মণ<br>পিতার নাম: অমল বর্মণ<br>বাড়ির নং : n0082<br>বয়স : 29 লিঙ্গ : মহিলা               | TSX1929330<br>ফটো উপলব্ধ       | 212<br>নাম : ঐন্দ্রিলা রায় বর্মণ<br>পিতার নাম: নিরঞ্জন রায় বর্মণ<br>বাড়ির নং : n0043<br>বয়স : 34 লিঙ্গ : মহিলা | TSX1274430<br>ফটো উপলব্ধ       | 213<br>নাম : সুরবালা বর্মণ<br>স্বামীর নাম: লক্ষ্মণ বর্মণ<br>বাড়ির নং : n0064<br>বয়স : 61 লিঙ্গ : মহিলা | WB/01/004/573352<br>ফটো উপলব্ধ |
| 214<br>নাম : অমল বর্মণ<br>পিতার নাম: নারায়ণ বর্মণ<br>বাড়ির নং : n0082<br>বয়স : 56 লিঙ্গ : পুরুষ            | WB/01/004/573436<br>ফটো উপলব্ধ | 215<br>নাম : শচীন বর্মণ<br>পিতার নাম: শিবনারায়ণ বর্মণ<br>বাড়ির নং : n0064<br>বয়স : 66 লিঙ্গ : পুরুষ             | WB/01/004/573309<br>ফটো উপলব্ধ | 216<br>নাম : দেবু বর্মণ<br>পিতার নাম: মুন্না বর্মণ<br>বাড়ির নং : n0087<br>বয়স : 37 লিঙ্গ : পুরুষ       | TSX1274646<br>ফটো উপলব্ধ       |
| 217<br>নাম : ঐশীক রায় বর্মণ<br>পিতার নাম: নিরঞ্জন রায় বর্মণ<br>বাড়ির নং : n0043<br>বয়স : 27 লিঙ্গ : পুরুষ | TSX1856640<br>ফটো উপলব্ধ       | 218<br>নাম : লক্ষী চান বর্মণ<br>পিতার নাম: হেমেন্দ্র বর্মণ<br>বাড়ির নং : n0088<br>বয়স : 65 লিঙ্গ : পুরুষ         | TSX2112068<br>ফটো উপলব্ধ       | 219<br>নাম : সুমিত্রা বর্মণ<br>স্বামীর নাম: শচীন বর্মণ<br>বাড়ির নং : n0229<br>বয়স : 58 লিঙ্গ : মহিলা   | LZL2501740<br>ফটো উপলব্ধ       |
| 220<br>নাম : দেবাশিষ বর্মণ<br>পিতার নাম: নির্মল বর্মণ<br>বাড়ির নং : n0025<br>বয়স : 27 লিঙ্গ : পুরুষ         | TSX2135127<br>ফটো উপলব্ধ       | 221<br>নাম : মুন্না বর্মণ<br>পিতার নাম: ভগবতী বর্মণ<br>বাড়ির নং : n0087<br>বয়স : 66 লিঙ্গ : পুরুষ                | TSX2106433<br>ফটো উপলব্ধ       | 222<br>নাম : আলোকা বর্মণ<br>স্বামীর নাম: মুন্না বর্মণ<br>বাড়ির নং : n0087<br>বয়স : 57 লিঙ্গ : মহিলা    | TSX2106441<br>ফটো উপলব্ধ       |
| 223<br>নাম : অনীক দাস<br>পিতার নাম: অজয় দাস<br>বাড়ির নং : n0242<br>বয়স : 24 লিঙ্গ : পুরুষ                  | TSX2142859<br>ফটো উপলব্ধ       | 224<br>নাম : বিশ্বজিৎ দাস<br>পিতার নাম: চিত্তরঞ্জন দাস<br>বাড়ির নং : n0242<br>বয়স : 36 লিঙ্গ : পুরুষ             | TSX1725563<br>ফটো উপলব্ধ       | 225<br>নাম : নেহা রাউথ<br>পিতার নাম: ব্রহ্মানন্দ রাউথ<br>বাড়ির নং : n0242<br>বয়স : 25 লিঙ্গ : মহিলা    | TSX2134377<br>ফটো উপলব্ধ       |
| 226<br>নাম : দেবদীপ্তা সরকার<br>পিতার নাম: দিলীপ সরকার<br>বাড়ির নং : এন0125<br>বয়স : 35 লিঙ্গ : মহিলা       | XFB1307495<br>ফটো উপলব্ধ       | 227<br>নাম : পম্পা বণিক<br>স্বামীর নাম: দীপঙ্কর বণিক<br>বাড়ির নং : n0242<br>বয়স : 48 লিঙ্গ : মহিলা               | TSX2144954<br>ফটো উপলব্ধ       | 228<br>নাম : গোকুল বাসফোর<br>পিতার নাম: গোপাল বাসফোর<br>বাড়ির নং : n0244<br>বয়স : 38 লিঙ্গ : পুরুষ     | LZL2841419<br>ফটো উপলব্ধ       |
| 229<br>নাম : বীনা রাই<br>স্বামীর নাম: তিলবাহাদুর রাই<br>বাড়ির নং : n0105<br>বয়স : 63 লিঙ্গ : মহিলা          | WB/01/004/576443<br>ফটো উপলব্ধ | 230<br>নাম : অবিষা বিবি<br>স্বামীর নাম: সুধী<br>বাড়ির নং : n0105<br>বয়স : 68 লিঙ্গ : মহিলা                       | TSX2225506<br>ফটো উপলব্ধ       | 231<br>নাম : রাহুল রাই<br>পিতার নাম: তিল বাহাদুর রাই<br>বাড়ির নং : n0105<br>বয়স : 33 লিঙ্গ : পুরুষ     | TSX1274539<br>ফটো উপলব্ধ       |
| 232<br>নাম : আশ্বি বিবি<br>স্বামীর নাম: আমিনুল রহমান<br>বাড়ির নং : n0321<br>বয়স : 44 লিঙ্গ : মহিলা          | TSX1518307<br>ফটো উপলব্ধ       | 233<br>নাম : তিল বাহাদুর রাই<br>পিতার নাম: কৃষ্ণ বাহাদুর রাই<br>বাড়ির নং : n0105<br>বয়স : 67 লিঙ্গ : পুরুষ       | WB/01/004/576442<br>ফটো উপলব্ধ | 234<br>নাম : রাবেয়া বেগম<br>স্বামীর নাম: ইউনুছ আলী<br>বাড়ির নং : n0030<br>বয়স : 65 লিঙ্গ : মহিলা      | WB/01/004/573166<br>ফটো উপলব্ধ |
| 235<br>নাম : সুখময় দাস<br>পিতার নাম: হরিশচন্দ্র দাস<br>বাড়ির নং : n0050<br>বয়স : 59 লিঙ্গ : পুরুষ          | WB/01/004/573334<br>ফটো উপলব্ধ | 236<br>নাম : বেলা দাস<br>পিতার নাম: হরিশচন্দ্র দাস<br>বাড়ির নং : n0050<br>বয়স : 72 লিঙ্গ : মহিলা                 | WB/01/004/573382<br>ফটো উপলব্ধ | 237<br>নাম : উসা বোস<br>স্বামীর নাম: সুশীল বোস<br>বাড়ির নং : n0050<br>বয়স : 77 লিঙ্গ : মহিলা           | UHI1678432<br>ফটো উপলব্ধ       |
| 238<br>নাম : অঙ্কিত দাস<br>পিতার নাম: অজয় দাস<br>বাড়ির নং : n0050<br>বয়স : 29 লিঙ্গ : পুরুষ                | TSX1734219<br>ফটো উপলব্ধ       | 239<br>নাম : অজয় দাস<br>পিতার নাম: হরিশচন্দ্র দাস<br>বাড়ির নং : n0050<br>বয়স : 62 লিঙ্গ : পুরুষ                 | WB/01/004/573361<br>ফটো উপলব্ধ | 240<br>নাম : বিজয় দাস<br>পিতার নাম: হরিশচন্দ্র দাস<br>বাড়ির নং : n0050<br>বয়স : 67 লিঙ্গ : পুরুষ      | WB/01/004/573183<br>ফটো উপলব্ধ |

|   |                                |   |                                |  |                                |
|---|--------------------------------|---|--------------------------------|--|--------------------------------|
| 241<br>নাম : অনামিকা দাস<br>স্বামীর নাম: অজয় দাস<br>বাড়ির নং : n0050<br>বয়স : 47 লিঙ্গ : মহিলা                       | LZL2501344<br>ফটো উপলব্ধ       | 242<br>নাম : মধুকুমার বৈরাগ্য<br>পিতার নাম: কানাইলাল বৈরাগ্য<br>বাড়ির নং : n0175<br>বয়স : 50 লিঙ্গ : পুরুষ                | LZL1422898<br>ফটো উপলব্ধ       | 243<br>নাম : সান্তনু বৈরাগ্য<br>পিতার নাম: কানাই লাল বৈরাগ্য<br>বাড়ির নং : n0175<br>বয়স : 50 লিঙ্গ : পুরুষ               | LZL1422930<br>ফটো উপলব্ধ       |
| 244<br>নাম : লক্ষ্মী সাহা বৈরাগ্য<br>স্বামীর নাম: সান্তনু বৈরাগ্য<br>বাড়ির নং : n0175<br>বয়স : 38 লিঙ্গ : মহিলা       | TSX1833011<br>ফটো উপলব্ধ       | 245<br>নাম : তুষার ভট্টাচার্য্য<br>পিতার নাম: অনিল কুমার ভট্টাচার্য্য<br>বাড়ির নং : 527<br>বয়স : 47 লিঙ্গ : পুরুষ         | TSX1846104<br>ফটো উপলব্ধ       | 246<br>নাম : কৃষ্ণনন্দন দাস<br>পিতার নাম: চান্দা দাস<br>বাড়ির নং : এন015<br>বয়স : 25 লিঙ্গ : পুরুষ                       | TSX2160224<br>ফটো উপলব্ধ       |
| 247<br>নাম : কাকলি বর্মন<br>স্বামীর নাম: মিতুন রায়<br>বাড়ির নং : এন0015<br>বয়স : 33 লিঙ্গ : মহিলা                    | RNL1663863<br>ফটো উপলব্ধ       | 248<br>নাম : রঞ্জিতা ভট্টাচার্য্য<br>স্বামীর নাম: নিতাই চন্দ্র ভট্টাচার্য্য<br>বাড়ির নং : n0186<br>বয়স : 58 লিঙ্গ : মহিলা | LZL2791879<br>ফটো উপলব্ধ       | 249<br>নাম : নিতাই চন্দ্র ভট্টাচার্য্য<br>পিতার নাম: অনিল কুমার ভট্টাচার্য্য<br>বাড়ির নং : 527<br>বয়স : 66 লিঙ্গ : পুরুষ | WB/03/015/186657<br>ফটো উপলব্ধ |
| 250<br>নাম : পাপাই ভট্টাচার্য্য<br>পিতার নাম: নির্মল ভট্টাচার্য্য<br>বাড়ির নং : n0161<br>বয়স : 38 লিঙ্গ : পুরুষ       | TSX1616036<br>ফটো উপলব্ধ       | 251<br>নাম : শঙ্করী ভট্টাচার্য্য<br>স্বামীর নাম: নির্মল ভট্টাচার্য্য<br>বাড়ির নং : n0198<br>বয়স : 57 লিঙ্গ : মহিলা        | WB/01/004/576713<br>ফটো উপলব্ধ | 252<br>নাম : ছোগেল ভুটিয়া<br>মায়ের নাম: নোরসাং ভুটিয়া<br>বাড়ির নং : n0108<br>বয়স : 34 লিঙ্গ : পুরুষ                   | TSX1616242<br>ফটো উপলব্ধ       |
| 253<br>নাম : শীর্ষেন্দু মুখার্জী<br>পিতার নাম: রাসবিহারী মুখার্জী<br>বাড়ির নং : n0069<br>বয়স : 50 লিঙ্গ : পুরুষ       | WB/01/004/573069<br>ফটো উপলব্ধ | 254<br>নাম : কুমদ ইশোর<br>স্বামীর নাম: ধরম কুমার ইশোর<br>বাড়ির নং : n0069<br>বয়স : 47 লিঙ্গ : মহিলা                       | TSX1734268<br>ফটো উপলব্ধ       | 255<br>নাম : রাসবিহারী মুখোপাধ্যায়<br>পিতার নাম: বসন্ত মুখোপাধ্যায়<br>বাড়ির নং : n0069<br>বয়স : 77 লিঙ্গ : পুরুষ       | WB/01/004/573017<br>ফটো উপলব্ধ |
| 256<br>নাম : টুম্পা তরফদার মুখার্জী<br>স্বামীর নাম: শীর্ষেন্দু মুখার্জী<br>বাড়ির নং : n0025<br>বয়স : 35 লিঙ্গ : মহিলা | TSX2143568<br>ফটো উপলব্ধ       | 257<br>নাম : কাঞ্চন ঈশোর<br>পিতার নাম: ধরম কুমার ঈশোর<br>বাড়ির নং : এন0403<br>বয়স : 24 লিঙ্গ : মহিলা                      | TSX2217636<br>ফটো উপলব্ধ       | 258<br>নাম : ধরম কুমার ঈশোর<br>পিতার নাম: সূর্য নারায়ন ঈশোর<br>বাড়ির নং : n0069<br>বয়স : 53 লিঙ্গ : পুরুষ               | TSX1615970<br>ফটো উপলব্ধ       |
| 259<br>নাম : মীনা মুখার্জী<br>স্বামীর নাম: আওতোষ মুখার্জী<br>বাড়ির নং : n0069<br>বয়স : 72 লিঙ্গ : মহিলা               | TSX2225225<br>ফটো উপলব্ধ       | 260<br>নাম : রৌনক মজুমদার<br>পিতার নাম: তিলক মজুমদার<br>বাড়ির নং : n0367<br>বয়স : 29 লিঙ্গ : পুরুষ                        | TSX1734532<br>ফটো উপলব্ধ       | 261<br>নাম : মায়ী মজুমদার<br>স্বামীর নাম: সুভাষ মজুমদার<br>বাড়ির নং : n0067<br>বয়স : 61 লিঙ্গ : মহিলা                   | WB/01/004/573265<br>ফটো উপলব্ধ |
| 262<br>নাম : সুভাষ মজুমদার<br>পিতার নাম: রামেন্দ্র মজুমদার<br>বাড়ির নং : n0067<br>বয়স : 68 লিঙ্গ : পুরুষ              | WB/01/004/573112<br>ফটো উপলব্ধ | 263<br>নাম : সুরভ মজুমদার<br>পিতার নাম: সুভাষ চন্দ্র মজুমদার<br>বাড়ির নং : n0067<br>বয়স : 39 লিঙ্গ : পুরুষ                | LZL2502920<br>ফটো উপলব্ধ       | 264<br>নাম : তিলক রঞ্জন মজুমদার<br>পিতার নাম: সত্যরঞ্জন মজুমদার<br>বাড়ির নং : n0371<br>বয়স : 61 লিঙ্গ : পুরুষ            | TSX2482859<br>ফটো উপলব্ধ       |
| 265<br>নাম : মৌসুমী মণ্ডল<br>পিতার নাম: মনোরঞ্জন মণ্ডল<br>বাড়ির নং : n0270<br>বয়স : 31 লিঙ্গ : মহিলা                  | TSX1734227<br>ফটো উপলব্ধ       | 266<br>নাম : সুদীপ্তা মন্ডল<br>পিতার নাম: দুর্লভ চন্দ্র মন্ডল<br>বাড়ির নং : ওয়ার্ড নং-12<br>বয়স : 27 লিঙ্গ : মহিলা       | TSX1856608<br>ফটো উপলব্ধ       | 267<br>নাম : দুর্লভ চন্দ্র মণ্ডল<br>পিতার নাম: শম্ভু চন্দ্র মণ্ডল<br>বাড়ির নং : n0365<br>বয়স : 60 লিঙ্গ : পুরুষ          | TSX1734474<br>ফটো উপলব্ধ       |
| 268<br>নাম : শুক্লা মন্ডল<br>স্বামীর নাম: মনোরঞ্জন মন্ডল<br>বাড়ির নং : n0269<br>বয়স : 68 লিঙ্গ : মহিলা                | LZL03522963<br>ফটো উপলব্ধ      | 269<br>নাম : অরুণ মুন্ডা<br>পিতার নাম: দুর্গা মুন্ডা<br>বাড়ির নং : n0300<br>বয়স : 37 লিঙ্গ : পুরুষ                        | TSX1337401<br>ফটো উপলব্ধ       | 270<br>নাম : অভিজিৎ মূর্খু<br>পিতার নাম: গণেশ মূর্খু<br>বাড়ির নং : পুলিস লাইন কোয়ার্টার,d /6<br>বয়স : 25 লিঙ্গ : পুরুষ  | TSX2142115<br>ফটো উপলব্ধ       |

|   |                                |  |                                |  |                                |
|---|--------------------------------|--|--------------------------------|--|--------------------------------|
| 271<br>নাম : টুলটুলি মূর্ম (হেমব্রম)<br>স্বামীর নাম: গণেশ মূর্ম<br>বাড়ির নং : n0286<br>বয়স : 38 লিঙ্গ : মহিলা | TSX1518117<br>ফটো উপলব্ধ       | 272<br>নাম : গনেশ মূর্ম<br>মায়ের নাম: বাখি হাসদা<br>বাড়ির নং : n0286<br>বয়স : 54 লিঙ্গ : পুরুষ            | TSX1274844<br>ফটো উপলব্ধ       | 273<br>নাম : ইন্দু মহত<br>স্বামীর নাম: রামকরণ মহত<br>বাড়ির নং : n0003<br>বয়স : 56 লিঙ্গ : মহিলা              | WB/01/004/573349<br>ফটো উপলব্ধ |
| 274<br>নাম : রোহিত মহতো<br>পিতার নাম: পরিচ্ছন্ন মহতো<br>বাড়ির নং : এন0003<br>বয়স : 25 লিঙ্গ : পুরুষ           | TSX2002129<br>ফটো উপলব্ধ       | 275<br>নাম : মুন্নি মহতো<br>স্বামীর নাম: অরুণ মহতো<br>বাড়ির নং : n0381<br>বয়স : 44 লিঙ্গ : মহিলা           | LZL2229813<br>ফটো উপলব্ধ       | 276<br>নাম : পরিচ্ছন্ন মহতো<br>পিতার নাম: জীবস মহতো<br>বাড়ির নং : n0123<br>বয়স : 60 লিঙ্গ : পুরুষ            | WB/01/004/576414<br>ফটো উপলব্ধ |
| 277<br>নাম : শ্রভ ণ মহতো<br>পিতার নাম: পরিচ্ছন্ন মহতো<br>বাড়ির নং : n0123<br>বয়স : 36 লিঙ্গ : পুরুষ           | TSX1127844<br>ফটো উপলব্ধ       | 278<br>নাম : শ্যাম মহতো<br>পিতার নাম: পরিচ্ছন্ন মহতো<br>বাড়ির নং : n0123<br>বয়স : 32 লিঙ্গ : পুরুষ         | TSX1616135<br>ফটো উপলব্ধ       | 279<br>নাম : খুবু মাহাতো (মন্ডল)<br>স্বামীর নাম: শ্রভন মাহাতো<br>বাড়ির নং : n0123<br>বয়স : 30 লিঙ্গ : মহিলা  | TSX1832922<br>ফটো উপলব্ধ       |
| 280<br>নাম : নন্দিতা মহতো<br>পিতার নাম: জগদীশ মহতো<br>বাড়ির নং : n0124<br>বয়স : 38 লিঙ্গ : মহিলা              | TSX1832914<br>ফটো উপলব্ধ       | 281<br>নাম : ছবি মহতো<br>স্বামীর নাম: জগদীশ মহতো<br>বাড়ির নং : n0124<br>বয়স : 60 লিঙ্গ : মহিলা             | WB/01/004/576379<br>ফটো উপলব্ধ | 282<br>নাম : অনু মহতো<br>মায়ের নাম: ছবি মহতো<br>বাড়ির নং : n0124<br>বয়স : 34 লিঙ্গ : পুরুষ                  | TSX1616143<br>ফটো উপলব্ধ       |
| 283<br>নাম : রাজু মহতো<br>পিতার নাম: জগদীশ মহতো<br>বাড়ির নং : n0124<br>বয়স : 42 লিঙ্গ : পুরুষ                 | LZL2502003<br>ফটো উপলব্ধ       | 284<br>নাম : ভরত মাঙরাতি<br>পিতার নাম: ডম্বর বাহাদুর মাঙরাতি<br>বাড়ির নং : n0275<br>বয়স : 54 লিঙ্গ : পুরুষ | TSX1131903<br>ফটো উপলব্ধ       | 285<br>নাম : প্রিয়াংকা সরকার(পাল)<br>স্বামীর নাম: ধীরাজ সরকার<br>বাড়ির নং : n0377<br>বয়স : 32 লিঙ্গ : মহিলা | TSX1406248<br>ফটো উপলব্ধ       |
| 286<br>নাম : শুভঙ্কর রায়<br>পিতার নাম: সুনীল কুমার রায়<br>বাড়ির নং : n0377<br>বয়স : 32 লিঙ্গ : পুরুষ        | TSX1616259<br>ফটো উপলব্ধ       | 287<br>নাম : অনিল মহত<br>পিতার নাম: রামকরণ মহত<br>বাড়ির নং : n0016<br>বয়স : 29 লিঙ্গ : পুরুষ               | TSX1832989<br>ফটো উপলব্ধ       | 288<br>নাম : প্রিয়াংকা মাহাতো<br>পিতার নাম: গোপাল মাহাতো<br>বাড়ির নং : n0377<br>বয়স : 26 লিঙ্গ : মহিলা      | TSX1929298<br>ফটো উপলব্ধ       |
| 289<br>নাম : কিরন মাহাতো<br>পিতার নাম: গোপাল মাহাতো<br>বাড়ির নং : n0377<br>বয়স : 28 লিঙ্গ : মহিলা             | TSX1929280<br>ফটো উপলব্ধ       | 290<br>নাম : যমুনা মহতো<br>পিতার নাম: রামকরণ মহতো<br>বাড়ির নং : n0016<br>বয়স : 30 লিঙ্গ : পুরুষ            | TSX1832948<br>ফটো উপলব্ধ       | 291<br>নাম : সৃজিত কুমার বা<br>পিতার নাম: কমলাকান্ত বা<br>বাড়ির নং : n0377<br>বয়স : 41 লিঙ্গ : পুরুষ         | LZL2501252<br>ফটো উপলব্ধ       |
| 292<br>নাম : যমুনা শ্রেষ্ঠা<br>স্বামীর নাম: কিশোর শ্রেষ্ঠা<br>বাড়ির নং : n0377<br>বয়স : 53 লিঙ্গ : মহিলা      | TSX1266444<br>ফটো উপলব্ধ       | 293<br>নাম : গোপাল মাহাতো<br>পিতার নাম: বাসদেব মহতো<br>বাড়ির নং : n0377<br>বয়স : 61 লিঙ্গ : পুরুষ          | TSX2166452<br>ফটো উপলব্ধ       | 294<br>নাম : পঞ্চমী মাহাতো<br>স্বামীর নাম: গোপাল মাহাতো<br>বাড়ির নং : n0016<br>বয়স : 44 লিঙ্গ : মহিলা        | TSX1734391<br>ফটো উপলব্ধ       |
| 295<br>নাম : নফরুদ্দিন মিএরা<br>পিতার নাম: সখিমামুদ মিএরা<br>বাড়ির নং : n0090<br>বয়স : 63 লিঙ্গ : পুরুষ       | WB/01/004/573291<br>ফটো উপলব্ধ | 296<br>নাম : আশা মাহাতো<br>স্বামীর নাম: পরিচ্ছন্ন মাহাতো<br>বাড়ির নং : n0090<br>বয়স : 56 লিঙ্গ : মহিলা     | WB/01/004/576416<br>ফটো উপলব্ধ | 297<br>নাম : রেজিয়া বিবি<br>স্বামীর নাম: নফরুদ্দিন মিএরা<br>বাড়ির নং : n0090<br>বয়স : 56 লিঙ্গ : মহিলা      | WB/01/004/573286<br>ফটো উপলব্ধ |
| 298<br>নাম : জয়দীপ মোদক<br>পিতার নাম: দীপক মোদক<br>বাড়ির নং : n0346<br>বয়স : 51 লিঙ্গ : পুরুষ                | TSX1628528<br>ফটো উপলব্ধ       | 299<br>নাম : ইন্দু যাদব<br>স্বামীর নাম: অশোক যাদব<br>বাড়ির নং : n0182<br>বয়স : 44 লিঙ্গ : মহিলা            | LZL2502144<br>ফটো উপলব্ধ       | 300<br>নাম : সুমিত কুমার যাদব<br>পিতার নাম: অশোক যাদব<br>বাড়ির নং : এন0182<br>বয়স : 24 লিঙ্গ : পুরুষ         | TSX2160208<br>ফটো উপলব্ধ       |

|   |                                |   |                                |  |                                |
|---|--------------------------------|---|--------------------------------|--|--------------------------------|
| 301<br>নাম : শিবানী যাদব<br>পিতার নাম: জীতেন্দ্র নারায়ণ যাদব<br>বাড়ির নং : n0129<br>বয়স : 26 লিঙ্গ : মহিলা | TSX2107944<br>ফটো উপলব্ধ       | 302<br>নাম : দীপ নারায়ণ যাদব<br>পিতার নাম: মহেন্দ্র যাদব<br>বাড়ির নং : n0129<br>বয়স : 43 লিঙ্গ : পুরুষ     | LZL2502169<br>ফটো উপলব্ধ       | 303<br>নাম : মদনমোহন যাদব<br>পিতার নাম: মহেন্দ্র যাদব<br>বাড়ির নং : n0129<br>বয়স : 50 লিঙ্গ : পুরুষ        | WB/01/004/576086<br>ফটো উপলব্ধ |
| 304<br>নাম : আমিরিকা যাদব<br>স্বামীর নাম: দীপ নারায়ণ যাদব<br>বাড়ির নং : n0129<br>বয়স : 39 লিঙ্গ : মহিলা    | TSX1929314<br>ফটো উপলব্ধ       | 305<br>নাম : মীনা যাদব<br>স্বামীর নাম: মদন মোহন যাদব<br>বাড়ির নং : n0129<br>বয়স : 43 লিঙ্গ : মহিলা          | TSX1832930<br>ফটো উপলব্ধ       | 306<br>নাম : অমিত কুমার যাদব<br>পিতার নাম: অশোক যাদব<br>বাড়ির নং : এন0041<br>বয়স : 27 লিঙ্গ : পুরুষ        | TSX2012326<br>ফটো উপলব্ধ       |
| 307<br>নাম : অশোক যাদব<br>পিতার নাম: রাম দয়াল যাদব<br>বাড়ির নং : n0182<br>বয়স : 49 লিঙ্গ : পুরুষ           | TSX2027522<br>ফটো উপলব্ধ       | 308<br>নাম : অমরদীপ যাদব<br>পিতার নাম: জিতেন্দ্র নারায়ণ যাদব<br>বাড়ির নং : n0129<br>বয়স : 29 লিঙ্গ : পুরুষ | TSX1832997<br>ফটো উপলব্ধ       | 309<br>নাম : লক্ষ্মী ধুবী রজক<br>স্বামীর নাম: অরুণ কুমার রজক<br>বাড়ির নং : n0078<br>বয়স : 39 লিঙ্গ : মহিলা | TSX1833060<br>ফটো উপলব্ধ       |
| 310<br>নাম : রাজু রজক<br>পিতার নাম: বাবুলাল রজক<br>বাড়ির নং : n0063<br>বয়স : 38 লিঙ্গ : পুরুষ               | LZL2841385<br>ফটো উপলব্ধ       | 311<br>নাম : বাবুলাল রজক<br>পিতার নাম: ধুপলাল রজক<br>বাড়ির নং : n0063<br>বয়স : 73 লিঙ্গ : পুরুষ             | WB/01/004/573212<br>ফটো উপলব্ধ | 312<br>নাম : রামসুমারী রজক<br>স্বামীর নাম: গণেশ রজক<br>বাড়ির নং : n0078<br>বয়স : 70 লিঙ্গ : মহিলা          | WB/01/004/573223<br>ফটো উপলব্ধ |
| 313<br>নাম : অরুণকুমার রজক<br>পিতার নাম: গণেশ রজক<br>বাড়ির নং : n0078<br>বয়স : 56 লিঙ্গ : পুরুষ             | WB/01/004/573056<br>ফটো উপলব্ধ | 314<br>নাম : মিতুল কুমারী রজক<br>পিতার নাম: গণেশ রজক<br>বাড়ির নং : n0078<br>বয়স : 39 লিঙ্গ : মহিলা          | TSX1131978<br>ফটো উপলব্ধ       | 315<br>নাম : সীমা রজক<br>স্বামীর নাম: সূর্য রজক<br>বাড়ির নং : n0242<br>বয়স : 39 লিঙ্গ : মহিলা              | TSX2144996<br>ফটো উপলব্ধ       |
| 316<br>নাম : রাহুল কুমার রজক<br>পিতার নাম: উমেশ রজক<br>বাড়ির নং : n0242<br>বয়স : 24 লিঙ্গ : পুরুষ           | TSX2140176<br>ফটো উপলব্ধ       | 317<br>নাম : অমরকুমার রজক<br>পিতার নাম: রামবরণ রজক<br>বাড়ির নং : n0078<br>বয়স : 70 লিঙ্গ : পুরুষ            | WB/01/004/573298<br>ফটো উপলব্ধ | 318<br>নাম : রাখী রজক<br>স্বামীর নাম: রাজু রজক<br>বাড়ির নং : এন0063<br>বয়স : 30 লিঙ্গ : মহিলা              | TSX2002103<br>ফটো উপলব্ধ       |
| 319<br>নাম : রতুলকুমারী রজক<br>পিতার নাম: গণেশ রজক<br>বাড়ির নং : n0063<br>বয়স : 50 লিঙ্গ : মহিলা            | WB/01/004/573377<br>ফটো উপলব্ধ | 320<br>নাম : রাজা রজক<br>পিতার নাম: বাবুলাল রজক<br>বাড়ির নং : n0063<br>বয়স : 33 লিঙ্গ : পুরুষ               | TSX1274398<br>ফটো উপলব্ধ       | 321<br>নাম : প্রিয়া রজক<br>পিতার নাম: বাবুলাল রজক<br>বাড়ির নং : n0063<br>বয়স : 41 লিঙ্গ : মহিলা           | TSX1734318<br>ফটো উপলব্ধ       |
| 322<br>নাম : মিথলেশ রজক<br>স্বামীর নাম: বাবুলাল রজক<br>বাড়ির নং : n0063<br>বয়স : 66 লিঙ্গ : মহিলা           | WB/01/004/573207<br>ফটো উপলব্ধ | 323<br>নাম : অতিশ কুমার কুন্ডু<br>পিতার নাম: বিজন বিহারী কুন্ডু<br>বাড়ির নং : 00<br>বয়স : 61 লিঙ্গ : পুরুষ  | TSX2413201<br>ফটো উপলব্ধ       | 324<br>নাম : নিবেদিতা রয়<br>স্বামীর নাম: মনোরঞ্জন রায়<br>বাড়ির নং : n0248<br>বয়স : 59 লিঙ্গ : মহিলা      | LZL2502953<br>ফটো উপলব্ধ       |
| 325<br>নাম : ফাইজুল নোশা<br>স্বামীর নাম: আজিজুল রহমান<br>বাড়ির নং : n0235<br>বয়স : 40 লিঙ্গ : মহিলা         | TSX1344373<br>ফটো উপলব্ধ       | 326<br>নাম : আজিজুল রহমান<br>পিতার নাম: সফি রহমান<br>বাড়ির নং : n0235<br>বয়স : 45 লিঙ্গ : পুরুষ             | TSX1037258<br>ফটো উপলব্ধ       | 327<br>নাম : আশিক রহমান<br>পিতার নাম: আজিজুল রহমান<br>বাড়ির নং : n0235<br>বয়স : 26 লিঙ্গ : পুরুষ           | TSX1929264<br>ফটো উপলব্ধ       |
| 328<br>নাম : প্রিয়া রাই<br>স্বামীর নাম: প্রভা রাই<br>বাড়ির নং : n0196<br>বয়স : 29 লিঙ্গ : মহিলা            | TSX1833169<br>ফটো উপলব্ধ       | 329<br>নাম : প্রভা রাই<br>স্বামীর নাম: মদন রাই<br>বাড়ির নং : n0196<br>বয়স : 66 লিঙ্গ : মহিলা                | WB/01/004/576444<br>ফটো উপলব্ধ | 330<br>নাম : ব্রহ্মানন্দ রাউত<br>পিতার নাম: শিবজী রাউত<br>বাড়ির নং : n0011<br>বয়স : 53 লিঙ্গ : পুরুষ       | WB/01/004/573232<br>ফটো উপলব্ধ |

|  |                                |  |                                |  |                                |
|--|--------------------------------|--|--------------------------------|--|--------------------------------|
| 331<br>নাম : পূজা রাউত<br>পিতার নাম: ব্রহ্মানন্দ রাউত<br>বাড়ির নং : n0011<br>বয়স : 30 লিঙ্গ : মহিলা          | TSX1734235<br>ফটো উপলব্ধ       | 332<br>নাম : অম্বিকা রাউত<br>স্বামীর নাম: ব্রহ্মানন্দ রাউত<br>বাড়ির নং : n0011<br>বয়স : 49 লিঙ্গ : মহিলা     | WB/01/004/573235<br>ফটো উপলব্ধ | 333<br>নাম : পূর্ণিমা রাউত<br>পিতার নাম: রাজেন রাউত<br>বাড়ির নং : n0126<br>বয়স : 38 লিঙ্গ : মহিলা                  | LZL2624674<br>ফটো উপলব্ধ       |
| 334<br>নাম : লতিকা রাউত<br>স্বামীর নাম: প্রদোমন রাউত<br>বাড়ির নং : n0011<br>বয়স : 43 লিঙ্গ : মহিলা           | LZL2231231<br>ফটো উপলব্ধ       | 335<br>নাম : রাহুল রাউত<br>পিতার নাম: রাজেন রাউত<br>বাড়ির নং : n0126<br>বয়স : 33 লিঙ্গ : পুরুষ               | TSX1616218<br>ফটো উপলব্ধ       | 336<br>নাম : পিংকি রাউত<br>স্বামীর নাম: বিশ্বনাথ রাউত<br>বাড়ির নং : n0155<br>বয়স : 40 লিঙ্গ : মহিলা                | TSX1518141<br>ফটো উপলব্ধ       |
| 337<br>নাম : বিশ্বনাথ রাউত<br>পিতার নাম: শিবজী রাউত<br>বাড়ির নং : n0155<br>বয়স : 44 লিঙ্গ : পুরুষ            | LZL2502227<br>ফটো উপলব্ধ       | 338<br>নাম : মৌসুমী রাউত<br>পিতার নাম: রাজেন রাউত<br>বাড়ির নং : n0126<br>বয়স : 31 লিঙ্গ : পুরুষ              | TSX1616291<br>ফটো উপলব্ধ       | 339<br>নাম : পিন্ধী রাউত<br>পিতার নাম: জয় নারায়ন রাউত<br>বাড়ির নং : n0126<br>বয়স : 36 লিঙ্গ : মহিলা              | TSX1037365<br>ফটো উপলব্ধ       |
| 340<br>নাম : শম্ভু রাউত<br>পিতার নাম: ব্রহ্মানন্দ রাউত<br>বাড়ির নং : n0011<br>বয়স : 27 লিঙ্গ : পুরুষ         | TSX1902576<br>ফটো উপলব্ধ       | 341<br>নাম : মধুমিতা রাউত<br>স্বামীর নাম: সোমনাথ রাউত<br>বাড়ির নং : n0025<br>বয়স : 41 লিঙ্গ : মহিলা          | TSX2135051<br>ফটো উপলব্ধ       | 342<br>নাম : পার্থ সারথি রাউত<br>পিতার নাম: সাধন কুমার রাউত<br>বাড়ির নং : n0399<br>বয়স : 57 লিঙ্গ : পুরুষ          | TSX1929371<br>ফটো উপলব্ধ       |
| 343<br>নাম : গীতা রাউত<br>স্বামীর নাম: শ্যাম রাউত<br>বাড়ির নং : n0334<br>বয়স : 51 লিঙ্গ : মহিলা              | WB/01/004/576290<br>ফটো উপলব্ধ | 344<br>নাম : রাজেন রাউত<br>পিতার নাম: পরমেশ্বর রাউত<br>বাড়ির নং : n0126<br>বয়স : 63 লিঙ্গ : পুরুষ            | WB/01/004/576491<br>ফটো উপলব্ধ | 345<br>নাম : সোমনাথ রাউত<br>পিতার নাম: পরমেশ্বর রাউত<br>বাড়ির নং : n0126<br>বয়স : 52 লিঙ্গ : পুরুষ                 | TSX1274661<br>ফটো উপলব্ধ       |
| 346<br>নাম : প্রদোমন রাউত<br>পিতার নাম: পরমেশ্বর রাউত<br>বাড়ির নং : n0126<br>বয়স : 54 লিঙ্গ : পুরুষ          | WB/01/004/576432<br>ফটো উপলব্ধ | 347<br>নাম : তিস্তা রাউত<br>পিতার নাম: প্রদোমন রাউত<br>বাড়ির নং : এন0000<br>বয়স : 25 লিঙ্গ : মহিলা           | TSX2002061<br>ফটো উপলব্ধ       | 348<br>নাম : মিথিলেশ রাউত<br>পিতার নাম: শিবজী রাউত<br>বাড়ির নং : n0011<br>বয়স : 46 লিঙ্গ : পুরুষ                   | LZL2502219<br>ফটো উপলব্ধ       |
| 349<br>নাম : খুবু রাউত<br>স্বামীর নাম: পাঙ্ক রাউত<br>বাড়ির নং : n0332<br>বয়স : 32 লিঙ্গ : মহিলা              | TSX1833128<br>ফটো উপলব্ধ       | 350<br>নাম : সোমা রায়<br>স্বামীর নাম: অভিমুখ্য রায়<br>বাড়ির নং : n0072<br>বয়স : 34 লিঙ্গ : মহিলা           | TSX1344407<br>ফটো উপলব্ধ       | 351<br>নাম : পারবতী রায়(বর্মন)<br>স্বামীর নাম: নৃপেন্দ্র কুমার রায়<br>বাড়ির নং : n0079<br>বয়স : 39 লিঙ্গ : মহিলা | TSX1406214<br>ফটো উপলব্ধ       |
| 352<br>নাম : শিলা রায়<br>স্বামীর নাম: রমেন্দ্র নাথ রায়<br>বাড়ির নং : n0092<br>বয়স : 57 লিঙ্গ : মহিলা       | WB/02/016/285058<br>ফটো উপলব্ধ | # 353<br>নাম : সুনীল কুমার রায়<br>পিতার নাম: শ্রী নির্মল রায়<br>বাড়ির নং : n0034<br>বয়স : 63 লিঙ্গ : পুরুষ | TSX2519080<br>ফটো উপলব্ধ       | 354<br>নাম : অনিল কুমার রায়<br>পিতার নাম: নগেন্দ্র রায়<br>বাড়ির নং : n0023<br>বয়স : 52 লিঙ্গ : পুরুষ             | LZL2502979<br>ফটো উপলব্ধ       |
| 355<br>নাম : বিনোদ রায়<br>পিতার নাম: প্রহ্লাদ রায়<br>বাড়ির নং : n0116<br>বয়স : 38 লিঙ্গ : পুরুষ            | LZL2624666<br>ফটো উপলব্ধ       | 356<br>নাম : অলিপ্রভা রায়<br>স্বামীর নাম: অনুকুল রায়<br>বাড়ির নং : n0127<br>বয়স : 72 লিঙ্গ : মহিলা         | WB/01/004/300423<br>ফটো উপলব্ধ | 357<br>নাম : দিপালি রায়<br>স্বামীর নাম: নিরঞ্জন রায় বর্মন<br>বাড়ির নং : n0137<br>বয়স : 63 লিঙ্গ : মহিলা          | WB/01/004/573407<br>ফটো উপলব্ধ |
| 358<br>নাম : নিশিথ রঞ্জন রায়<br>পিতার নাম: নিরঞ্জন কুমার রায়<br>বাড়ির নং : n0138<br>বয়স : 43 লিঙ্গ : পুরুষ | LZL2624658<br>ফটো উপলব্ধ       | 359<br>নাম : অমৃতা রায়<br>মায়ের নাম: অলিপ্রভা রায়<br>বাড়ির নং : n0127<br>বয়স : 42 লিঙ্গ : মহিলা           | TSX2107928<br>ফটো উপলব্ধ       | 360<br>নাম : শীলা রায়<br>পিতার নাম: গৌতম অধিকারী<br>বাড়ির নং : n0080<br>বয়স : 44 লিঙ্গ : মহিলা                    | LZL2500643<br>ফটো উপলব্ধ       |

|  |                                |  |                                |   |                                |
|--|--------------------------------|--|--------------------------------|---|--------------------------------|
| 361<br>নাম : অভিনয় রায়<br>পিতার নাম: নিরঞ্জন রায়<br>বাড়ির নং : n0072<br>বয়স : 43 লিঙ্গ : পুরুষ              | LZL2229979<br>ফটো উপলব্ধ       | 362<br>নাম : কৃষ্ণা রায়<br>স্বামীর নাম: রাজেন্দ্র রায়<br>বাড়ির নং : n0079<br>বয়স : 66 লিঙ্গ : মহিলা              | WB/01/004/573195<br>ফটো উপলব্ধ | 363<br>নাম : স্বপন রায়<br>পিতার নাম: ইরেশ রায়<br>বাড়ির নং : 823<br>বয়স : 55 লিঙ্গ : পুরুষ             | WB/01/005/168030<br>ফটো উপলব্ধ |
| 364<br>নাম : বিশ্বজিৎ মাহাতো<br>পিতার নাম: গোপাল মাহাতো<br>বাড়ির নং : এন0065<br>বয়স : 23 লিঙ্গ : পুরুষ         | TSX2160232<br>ফটো উপলব্ধ       | 365<br>নাম : তুলসী রায়<br>পিতার নাম: প্রহ্লাদ রায়<br>বাড়ির নং : n0128<br>বয়স : 33 লিঙ্গ : মহিলা                  | TSX1734433<br>ফটো উপলব্ধ       | 366<br>নাম : সায়ন্তন রায়<br>পিতার নাম: তরুণ কুমার রায়<br>বাড়ির নং : n0256<br>বয়স : 37 লিঙ্গ : পুরুষ  | TSX1037738<br>ফটো উপলব্ধ       |
| 367<br>নাম : বিনয় কৃষ্ণ রায়<br>পিতার নাম: উকিল চন্দ্র রায়<br>বাড়ির নং : n0392<br>বয়স : 49 লিঙ্গ : পুরুষ     | DWP2815918<br>ফটো উপলব্ধ       | 368<br>নাম : স্বপ্না রায়<br>স্বামীর নাম: ধনমন্ত রায়<br>বাড়ির নং : n0040<br>বয়স : 61 লিঙ্গ : মহিলা                | WB/01/004/573279<br>ফটো উপলব্ধ | 369<br>নাম : মদন মোহন রায়<br>পিতার নাম: জগবন্ধু রায়<br>বাড়ির নং : n0040<br>বয়স : 78 লিঙ্গ : পুরুষ     | WB/01/004/573088<br>ফটো উপলব্ধ |
| # 370<br>নাম : মালা রায়<br>স্বামীর নাম: সুনীল কুমার রায়<br>বাড়ির নং : n0019<br>বয়স : 63 লিঙ্গ : মহিলা        | TSX2519098<br>ফটো উপলব্ধ       | 371<br>নাম : শান্তি রায়<br>স্বামীর নাম: উমাগতি রায়<br>বাড়ির নং : n0285<br>বয়স : 55 লিঙ্গ : মহিলা                 | TSX1274810<br>ফটো উপলব্ধ       | 372<br>নাম : মধুসূদন রায়<br>পিতার নাম: শ্রী মদনমোহন রায়<br>বাড়ির নং : n0106<br>বয়স : 43 লিঙ্গ : পুরুষ | LZL2229938<br>ফটো উপলব্ধ       |
| 373<br>নাম : শিলা রায়<br>স্বামীর নাম: শিবাজী রায়<br>বাড়ির নং : n0092<br>বয়স : 74 লিঙ্গ : মহিলা               | WB/01/004/573193<br>ফটো উপলব্ধ | 374<br>নাম : দিয়া রায়<br>পিতার নাম: মনোরঞ্জন রায়<br>বাড়ির নং : n0318<br>বয়স : 32 লিঙ্গ : মহিলা                  | TSX1518273<br>ফটো উপলব্ধ       | 375<br>নাম : মুশুয়া রায়<br>পিতার নাম: মনোরঞ্জন রায়<br>বাড়ির নং : n0096<br>বয়স : 35 লিঙ্গ : মহিলা     | TSX1274752<br>ফটো উপলব্ধ       |
| 376<br>নাম : রমেন্দ্র নাথ রায়<br>পিতার নাম: ক্ষিতীশ চন্দ্র রায়<br>বাড়ির নং : n0065<br>বয়স : 65 লিঙ্গ : পুরুষ | WB/02/016/285336<br>ফটো উপলব্ধ | 377<br>নাম : জীতেন্দ্রকুমার রায়<br>পিতার নাম: রাজেন্দ্র কুমার রায়<br>বাড়ির নং : n0079<br>বয়স : 49 লিঙ্গ : পুরুষ  | WB/01/004/573060<br>ফটো উপলব্ধ | 378<br>নাম : ভুবি রায়<br>স্বামীর নাম: প্রহ্লাদ রায়<br>বাড়ির নং : n0128<br>বয়স : 53 লিঙ্গ : মহিলা      | WB/01/004/576437<br>ফটো উপলব্ধ |
| 379<br>নাম : সোমশ্রী রায়<br>পিতার নাম: সুনীল কুমার রায়<br>বাড়ির নং : n0019<br>বয়স : 27 লিঙ্গ : মহিলা         | TSX1929413<br>ফটো উপলব্ধ       | 380<br>নাম : শৌভিক রায়<br>পিতার নাম: শিবাজী রায়<br>বাড়ির নং : n0092<br>বয়স : 36 লিঙ্গ : পুরুষ                    | LZL2841476<br>ফটো উপলব্ধ       | 381<br>নাম : তরুণ কুমার রায়<br>পিতার নাম: হরিমাধব রায়<br>বাড়ির নং : n0256<br>বয়স : 70 লিঙ্গ : পুরুষ   | WB/01/004/570254<br>ফটো উপলব্ধ |
| 382<br>নাম : ললিতা রায়<br>স্বামীর নাম: নিশিথ রঞ্জন রায়<br>বাড়ির নং : n0092<br>বয়স : 37 লিঙ্গ : মহিলা         | LZL2841435<br>ফটো উপলব্ধ       | 383<br>নাম : নৃপেন্দ্র কুমার রায়<br>পিতার নাম: রাজেন্দ্র কুমার রায়<br>বাড়ির নং : n0079<br>বয়স : 43 লিঙ্গ : পুরুষ | LZL2502334<br>ফটো উপলব্ধ       | 384<br>নাম : পায়েল রায়<br>পিতার নাম: শংকর রায়<br>বাড়ির নং : n0357<br>বয়স : 30 লিঙ্গ : মহিলা          | TSX1734342<br>ফটো উপলব্ধ       |
| 385<br>নাম : প্রহ্লাদ রায়<br>পিতার নাম: যামোন রায়<br>বাড়ির নং : n0128<br>বয়স : 61 লিঙ্গ : পুরুষ              | WB/01/004/576532<br>ফটো উপলব্ধ | 386<br>নাম : মান্দি রায়<br>পিতার নাম: মলিন্দ্র নাথ রায়<br>বাড়ির নং : n0193<br>বয়স : 41 লিঙ্গ : মহিলা             | LZL2502987<br>ফটো উপলব্ধ       | 387<br>নাম : টুঙ্গা রায়<br>স্বামীর নাম: বিনয় রায়<br>বাড়ির নং : n0391<br>বয়স : 40 লিঙ্গ : মহিলা       | DWP2815793<br>ফটো উপলব্ধ       |
| 388<br>নাম : শ্যামলী রায়<br>পিতার নাম: শরৎ রায়<br>বাড়ির নং : n0107<br>বয়স : 39 লিঙ্গ : মহিলা                 | LZL2624567<br>ফটো উপলব্ধ       | 389<br>নাম : রাজকুমারী রায়<br>স্বামীর নাম: রাজেন্দ্র কুমার রায়<br>বাড়ির নং : n0079<br>বয়স : 64 লিঙ্গ : মহিলা     | WB/01/004/573196<br>ফটো উপলব্ধ | 390<br>নাম : ধনমন্ত রায়<br>পিতার নাম: গুনমন্ত রায়<br>বাড়ির নং : n0065<br>বয়স : 73 লিঙ্গ : পুরুষ       | WB/01/004/573278<br>ফটো উপলব্ধ |

|   |                                |   |                                |   |                                |
|---|--------------------------------|---|--------------------------------|---|--------------------------------|
| 391<br>নাম : শিল্পা রায়<br>পিতার নাম: রমেন্দ্রনাথ রায়<br>বাড়ির নং : n0234<br>বয়স : 35 লিঙ্গ : মহিলা       | TSX1127687<br>ফটো উপলব্ধ       | 392<br>নাম : সোনালী রায়<br>পিতার নাম: সুনীল কুমার রায়<br>বাড়ির নং : এন0034<br>বয়স : 25 লিঙ্গ : মহিলা              | TSX2002087<br>ফটো উপলব্ধ       | 393<br>নাম : শংকর রায়<br>পিতার নাম: ধীরেন্দ্রে নাথ রায়<br>বাড়ির নং : n0356<br>বয়স : 59 লিঙ্গ : পুরুষ    | TSX1734334<br>ফটো উপলব্ধ       |
| 394<br>নাম : অঞ্জলী রায়<br>স্বামীর নাম: শংকর রায়<br>বাড়ির নং : n0355<br>বয়স : 51 লিঙ্গ : মহিলা            | TSX1734326<br>ফটো উপলব্ধ       | 395<br>নাম : সুপ্রসন্ন রায়<br>পিতার নাম: শিবাজী রায়<br>বাড়ির নং : n0239<br>বয়স : 44 লিঙ্গ : পুরুষ                 | LZL1447457<br>ফটো উপলব্ধ       | 396<br>নাম : কৃতীকা শ্রেষ্ঠা<br>পিতার নাম: কিশোর শ্রেষ্ঠা<br>বাড়ির নং : n0354<br>বয়স : 29 লিঙ্গ : মহিলা   | TSX1734284<br>ফটো উপলব্ধ       |
| 397<br>নাম : কিশোর শ্রেষ্ঠা<br>পিতার নাম: রামবাহাদুর শ্রেষ্ঠা<br>বাড়ির নং : n0370<br>বয়স : 57 লিঙ্গ : পুরুষ | TSX1266451<br>ফটো উপলব্ধ       | 398<br>নাম : কৌশিক শ্রেষ্ঠা<br>পিতার নাম: কিশোর শ্রেষ্ঠা<br>বাড়ির নং : n0369<br>বয়স : 33 লিঙ্গ : পুরুষ              | TSX1511674<br>ফটো উপলব্ধ       | 399<br>নাম : অনামিকা সূত্রধর<br>স্বামীর নাম: সঞ্জয় সূত্রধর<br>বাড়ির নং : n0373<br>বয়স : 44 লিঙ্গ : মহিলা | GBM2008886<br>ফটো উপলব্ধ       |
| 400<br>নাম : সঞ্জয় সূত্রধর<br>পিতার নাম: সত্যেন্দ্র সূত্রধর<br>বাড়ির নং : n0362<br>বয়স : 49 লিঙ্গ : পুরুষ  | TSX1734441<br>ফটো উপলব্ধ       | 401<br>নাম : আল্পনা সূত্রধর<br>স্বামীর নাম: স্বপ্ন সূত্রধর<br>বাড়ির নং : n0375<br>বয়স : 50 লিঙ্গ : মহিলা            | TSX1750132<br>ফটো উপলব্ধ       | 402<br>নাম : স্বপ্ন সূত্রধর<br>পিতার নাম: রাজেন্দ্র সূত্রধর<br>বাড়ির নং : n0374<br>বয়স : 52 লিঙ্গ : পুরুষ | WB/01/005/681477<br>ফটো উপলব্ধ |
| 403<br>নাম : সৌহার্দ্য সূত্রধর<br>পিতার নাম: সঞ্জয় সূত্রধর<br>বাড়ির নং : এন0362<br>বয়স : 25 লিঙ্গ : পুরুষ  | TSX2002145<br>ফটো উপলব্ধ       | 404<br>নাম : সুমন সূত্রধর<br>পিতার নাম: স্বপ্ন সূত্রধর<br>বাড়ির নং : n0374<br>বয়স : 29 লিঙ্গ : পুরুষ                | TSX1833003<br>ফটো উপলব্ধ       | 405<br>নাম : দেবজীৎ সূত্রধর<br>পিতার নাম: স্বপ্ন সূত্রধর<br>বাড়ির নং : 01<br>বয়স : 24 লিঙ্গ : পুরুষ       | TSX2294866<br>ফটো উপলব্ধ       |
| 406<br>নাম : অদ্রিজা সরকার<br>পিতার নাম: সোমনাথ সরকার<br>বাড়ির নং : 324<br>বয়স : 23 লিঙ্গ : মহিলা           | TSX2338101<br>ফটো উপলব্ধ       | 407<br>নাম : গৌরী রায় (বর্মন)<br>স্বামীর নাম: ভূপেন বর্মন<br>বাড়ির নং : Pancharangi More<br>বয়স : 34 লিঙ্গ : মহিলা | TSX1716471<br>ফটো উপলব্ধ       | 408<br>নাম : সোমনাথ সরকার<br>পিতার নাম: সুশীল কুমার সরকার<br>বাড়ির নং : n0059<br>বয়স : 43 লিঙ্গ : পুরুষ   | LZL2229482<br>ফটো উপলব্ধ       |
| 409<br>নাম : আলো সরকার<br>স্বামীর নাম: জয়নারায়ন সরকার<br>বাড়ির নং : n0049<br>বয়স : 64 লিঙ্গ : মহিলা       | WB/01/004/573150<br>ফটো উপলব্ধ | 410<br>নাম : তাপস সরকার<br>পিতার নাম: তপন সরকার<br>বাড়ির নং : n0001<br>বয়স : 24 লিঙ্গ : পুরুষ                       | TSX2105138<br>ফটো উপলব্ধ       | 411<br>নাম : অমিত সরকার<br>পিতার নাম: কার্তিক সরকার<br>বাড়ির নং : n0025<br>বয়স : 25 লিঙ্গ : পুরুষ         | TSX2139319<br>ফটো উপলব্ধ       |
| 412<br>নাম : কৈলাশ সরকার<br>পিতার নাম: লালু সরকার<br>বাড়ির নং : n0018<br>বয়স : 70 লিঙ্গ : পুরুষ             | LZL2230027<br>ফটো উপলব্ধ       | 413<br>নাম : রেখা সরকার<br>স্বামীর নাম: সুভাষ সরকার<br>বাড়ির নং : n0033<br>বয়স : 63 লিঙ্গ : মহিলা                   | TSX2457828<br>ফটো উপলব্ধ       | 414<br>নাম : পায়েল সরকার<br>পিতার নাম: দিলীপ সরকার<br>বাড়ির নং : n0025<br>বয়স : 24 লিঙ্গ : মহিলা         | TSX2135036<br>ফটো উপলব্ধ       |
| 415<br>নাম : মাল্পি সরকার<br>পিতার নাম: কৈলাশ সরকার<br>বাড়ির নং : n0018<br>বয়স : 41 লিঙ্গ : মহিলা           | TSX1518125<br>ফটো উপলব্ধ       | 416<br>নাম : শিবানী সরকার<br>স্বামীর নাম: কৈলাশ সরকার<br>বাড়ির নং : n0121<br>বয়স : 54 লিঙ্গ : মহিলা                 | LZL2502490<br>ফটো উপলব্ধ       | 417<br>নাম : খুকু সরকার<br>স্বামীর নাম: রতন কুমার সরকার<br>বাড়ির নং : n0028<br>বয়স : 50 লিঙ্গ : মহিলা     | TSX1833144<br>ফটো উপলব্ধ       |
| 418<br>নাম : পল্লব সরকার<br>পিতার নাম: দিলীপ সরকার<br>বাড়ির নং : n0074<br>বয়স : 26 লিঙ্গ : পুরুষ            | TSX1929272<br>ফটো উপলব্ধ       | 419<br>নাম : দিলীপ সরকার<br>পিতার নাম: নলকান্ত সরকার<br>বাড়ির নং : n0074<br>বয়স : 56 লিঙ্গ : পুরুষ                  | WB/01/004/573413<br>ফটো উপলব্ধ | 420<br>নাম : অনির্বাণ সরকার<br>পিতার নাম: গণেশ সরকার<br>বাড়ির নং : n0025<br>বয়স : 24 লিঙ্গ : পুরুষ        | TSX2139426<br>ফটো উপলব্ধ       |

|  |                                |   |                                |  |                                |
|--|--------------------------------|---|--------------------------------|--|--------------------------------|
| 421<br>নাম : নমিতা সরকার<br>স্বামীর নাম: কার্তিক সরকার<br>বাড়ির নং : n0074<br>বয়স : 46 লিঙ্গ : মহিলা       | LZL2502847<br>ফটো উপলব্ধ       | 422<br>নাম : কার্তিক সরকার<br>পিতার নাম: নলকান্ত সরকার<br>বাড়ির নং : n0074<br>বয়স : 49 লিঙ্গ : পুরুষ            | WB/01/004/573115<br>ফটো উপলব্ধ | 423<br>নাম : রঞ্জু সরকার<br>স্বামীর নাম: গনেশ সরকার<br>বাড়ির নং : n0074<br>বয়স : 49 লিঙ্গ : মহিলা                                  | WB/01/004/573187<br>ফটো উপলব্ধ |
| 424<br>নাম : সঙ্গীতা সরকার<br>পিতার নাম: কার্তিক সরকার<br>বাড়ির নং : n0074<br>বয়স : 30 লিঙ্গ : মহিলা       | TSX1833052<br>ফটো উপলব্ধ       | 425<br>নাম : ধীরাজ সরকার<br>পিতার নাম: সুবোধ চন্দ্র সরকার<br>বাড়ির নং : n0344<br>বয়স : 46 লিঙ্গ : পুরুষ         | TSX1750140<br>ফটো উপলব্ধ       | 426<br>নাম : মুনমুন সরকার<br>স্বামীর নাম: সুশীল কুমার সরকার<br>বাড়ির নং : n0037<br>বয়স : 64 লিঙ্গ : মহিলা                          | WB/01/004/573157<br>ফটো উপলব্ধ |
| 427<br>নাম : সুব্রত সরকার<br>পিতার নাম: সুনীল কুমার সরকার<br>বাড়ির নং : n0033<br>বয়স : 47 লিঙ্গ : পুরুষ    | LZL2502623<br>ফটো উপলব্ধ       | 428<br>নাম : রতন কুমার সরকার<br>পিতার নাম: রাধেশ্যাম সরকার<br>বাড়ির নং : n0028<br>বয়স : 61 লিঙ্গ : পুরুষ        | TSX1406388<br>ফটো উপলব্ধ       | 429<br>নাম : তপন সরকার<br>পিতার নাম: রাধেশ্যাম সরকার<br>বাড়ির নং : n0028<br>বয়স : 64 লিঙ্গ : পুরুষ                                 | WB/01/004/573080<br>ফটো উপলব্ধ |
| 430<br>নাম : মহুয়া সরকার<br>পিতার নাম: সুভাষ চন্দ্র সরকার<br>বাড়ির নং : n0029<br>বয়স : 39 লিঙ্গ : মহিলা   | LZL2502854<br>ফটো উপলব্ধ       | 431<br>নাম : জয়া সরকার<br>স্বামীর নাম: তপন সরকার<br>বাড়ির নং : n0028<br>বয়স : 50 লিঙ্গ : মহিলা                 | TSX1408053<br>ফটো উপলব্ধ       | 432<br>নাম : কৌশিক সরকার<br>পিতার নাম: কৈলাশ সরকার<br>বাড়ির নং : n0018<br>বয়স : 34 লিঙ্গ : পুরুষ                                   | TSX1518166<br>ফটো উপলব্ধ       |
| 433<br>নাম : নিহারকনা সরকার<br>স্বামীর নাম: মতিলাল সরকার<br>বাড়ির নং : n0174<br>বয়স : 87 লিঙ্গ : মহিলা     | WB/01/004/576394<br>ফটো উপলব্ধ | 434<br>নাম : লক্ষী সরকার<br>স্বামীর নাম: সুনীল কুমার সরকার<br>বাড়ির নং : n0038<br>বয়স : 70 লিঙ্গ : মহিলা        | WB/01/004/573159<br>ফটো উপলব্ধ | 435<br>নাম : সুচিত্রা রানী সরকার (মণ্ডল)<br>স্বামীর নাম: দুর্লভ চন্দ্র মণ্ডল<br>বাড়ির নং : ওয়ার্ড নং-12<br>বয়স : 55 লিঙ্গ : মহিলা | TSX1734458<br>ফটো উপলব্ধ       |
| 436<br>নাম : মুন্নি সরকার (রজক)<br>স্বামীর নাম: দিলীপ সরকার<br>বাড়ির নং : n0345<br>বয়স : 43 লিঙ্গ : মহিলা  | TSX1616127<br>ফটো উপলব্ধ       | 437<br>নাম : শতাব্দী সরকার ঘোষ<br>স্বামীর নাম: অনিবার্ণ কুমার ঘোষ<br>বাড়ির নং : n0310<br>বয়স : 41 লিঙ্গ : মহিলা | CFC3319639<br>ফটো উপলব্ধ       | 438<br>নাম : গীতা সাউ<br>স্বামীর নাম: রাজকুমার সাউ<br>বাড়ির নং : n0181<br>বয়স : 56 লিঙ্গ : মহিলা                                   | WB/01/004/576273<br>ফটো উপলব্ধ |
| 439<br>নাম : রিতেশ কুমার সাউ<br>পিতার নাম: রাজ কুমার সাউ<br>বাড়ির নং : n0181<br>বয়স : 38 লিঙ্গ : পুরুষ     | LZL2841567<br>ফটো উপলব্ধ       | 440<br>নাম : রাজকুমার সাউ<br>পিতার নাম: বিন্দাপ্রসাদ সাউ<br>বাড়ির নং : n0181<br>বয়স : 65 লিঙ্গ : পুরুষ          | WB/01/004/576102<br>ফটো উপলব্ধ | 441<br>নাম : বাসুদেব সান্যাল<br>পিতার নাম: সুবাস চন্দ্র সান্যাল<br>বাড়ির নং : n0287<br>বয়স : 60 লিঙ্গ : পুরুষ                      | TSX1274851<br>ফটো উপলব্ধ       |
| 442<br>নাম : শিঞ্জিনী সান্যাল<br>পিতার নাম: বাসুদেব সান্যাল<br>বাড়ির নং : এন0287<br>বয়স : 28 লিঙ্গ : মহিলা | TSX2002046<br>ফটো উপলব্ধ       | 443<br>নাম : সায়ক সান্যাল<br>পিতার নাম: বাসুদেব সান্যাল<br>বাড়ির নং : এন0287<br>বয়স : 24 লিঙ্গ : পুরুষ         | TSX2160190<br>ফটো উপলব্ধ       | # 444<br>নাম : লোপামুদ্রা সান্যাল সরকার<br>পিতার নাম: কমলেন্দ্র নাথ সরকার<br>বাড়ির নং : n0167<br>বয়স : 50 লিঙ্গ : মহিলা            | TSX1274786<br>ফটো উপলব্ধ       |
| 445<br>নাম : তপন সাহা<br>পিতার নাম: দুর্গা চরন সাহা<br>বাড়ির নং : n0008<br>বয়স : 64 লিঙ্গ : পুরুষ          | WB/02/012/378154<br>ফটো উপলব্ধ | 446<br>নাম : মনোজ সাহা<br>পিতার নাম: মনোরঞ্জন সাহা<br>বাড়ির নং : n0008<br>বয়স : 51 লিঙ্গ : পুরুষ                | LZL2230118<br>ফটো উপলব্ধ       | 447<br>নাম : বুলুরানী সাহা<br>স্বামীর নাম: মনোরঞ্জন সাহা<br>বাড়ির নং : n0008<br>বয়স : 71 লিঙ্গ : মহিলা                             | WB/01/004/573337<br>ফটো উপলব্ধ |
| 448<br>নাম : তমোয় সাহা<br>পিতার নাম: তপন সাহা<br>বাড়ির নং : এন0008<br>বয়স : 23 লিঙ্গ : পুরুষ              | TSX2160182<br>ফটো উপলব্ধ       | 449<br>নাম : পপিতা সাহা<br>স্বামীর নাম: তপন সাহা<br>বাড়ির নং : n0111<br>বয়স : 54 লিঙ্গ : মহিলা                  | LZL2503266<br>ফটো উপলব্ধ       | 450<br>নাম : নীলাক্ষী সাহা<br>স্বামীর নাম: দিবাকর সাহা<br>বাড়ির নং : n0304<br>বয়স : 39 লিঙ্গ : মহিলা                               | TSX1344431<br>ফটো উপলব্ধ       |

|   |                                |   |                                |   |                                |
|---|--------------------------------|---|--------------------------------|---|--------------------------------|
| 451<br>নাম : দেবী সাহা<br>স্বামীর নাম: মনোজ সাহা<br>বাড়ির নং : n0320<br>বয়স : 48 লিঙ্গ : মহিলা              | TSX1518299<br>ফটো উপলব্ধ       | 452<br>নাম : কোয়েল রায়<br>পিতার নাম: শংকর রায়<br>বাড়ির নং :<br>বয়স : 30 লিঙ্গ : মহিলা                    | TSX1734276<br>ফটো উপলব্ধ       | 453<br>নাম : দীপক কুমার সাহা<br>পিতার নাম: সন্তোষ কুমার সাহা<br>বাড়ির নং : n0141<br>বয়স : 71 লিঙ্গ : পুরুষ                | WB/01/004/576149<br>ফটো উপলব্ধ |
| 454<br>নাম : মুক্তি সাহা<br>স্বামীর নাম: সুদাম সাহা<br>বাড়ির নং : n0212<br>বয়স : 66 লিঙ্গ : মহিলা           | WB/01/004/573317<br>ফটো উপলব্ধ | 455<br>নাম : রঞ্জন সিং<br>পিতার নাম: গোপাল সিং<br>বাড়ির নং : পাট নং 245<br>বয়স : 39 লিঙ্গ : পুরুষ           | LZL2608552<br>ফটো উপলব্ধ       | 456<br>নাম : মমতা সিং<br>স্বামীর নাম: শেখর সিং<br>বাড়ির নং : n0007<br>বয়স : 47 লিঙ্গ : মহিলা                              | TSX1337310<br>ফটো উপলব্ধ       |
| 457<br>নাম : জ্ঞানদেব সিং<br>পিতার নাম: দিল সিং<br>বাড়ির নং : Police Q<br>বয়স : 55 লিঙ্গ : পুরুষ            | LZL2624682<br>ফটো উপলব্ধ       | 458<br>নাম : লক্ষী সিং<br>স্বামীর নাম: জ্ঞানদেব সিং<br>বাড়ির নং : Police Q<br>বয়স : 53 লিঙ্গ : মহিলা        | TSX1344266<br>ফটো উপলব্ধ       | 459<br>নাম : প্রশান্তী সিং<br>পিতার নাম: জ্ঞানদেব সিং<br>বাড়ির নং : না<br>বয়স : 23 লিঙ্গ : মহিলা                          | TSX2312601<br>ফটো উপলব্ধ       |
| 460<br>নাম : মিমি সিংহ<br>পিতার নাম: গোবিন্দ কুমার সিংহ<br>বাড়ির নং : 1/2<br>বয়স : 40 লিঙ্গ : মহিলা         | LZL2624989<br>ফটো উপলব্ধ       | 461<br>নাম : জয়শ্রী সিংহ<br>পিতার নাম: মদন লাল সিংহ<br>বাড়ির নং : n0076<br>বয়স : 30 লিঙ্গ : মহিলা          | TSX1734201<br>ফটো উপলব্ধ       | 462<br>নাম : গীতা সেন(পাল)<br>স্বামীর নাম: গৌতম কুমার পাল<br>বাড়ির নং : n0211<br>বয়স : 59 লিঙ্গ : মহিলা                   | TSX2017424<br>ফটো উপলব্ধ       |
| 463<br>নাম : আল্পনা সেনগুপ্ত<br>স্বামীর নাম: শুভব্রত সেনগুপ্ত<br>বাড়ির নং : n0045<br>বয়স : 66 লিঙ্গ : মহিলা | WB/01/004/573173<br>ফটো উপলব্ধ | 464<br>নাম : শুভব্রত সেনগুপ্ত<br>পিতার নাম: সত্যব্রত সেনগুপ্ত<br>বাড়ির নং : n0045<br>বয়স : 73 লিঙ্গ : পুরুষ | WB/01/004/473340<br>ফটো উপলব্ধ | 465<br>নাম : শিখা সেনশর্মা<br>পিতার নাম: প্রভাত রঞ্জন সেনশর্মা<br>বাড়ির নং : n0045<br>বয়স : 63 লিঙ্গ : মহিলা              | WB/01/004/573035<br>ফটো উপলব্ধ |
| 466<br>নাম : শুভব্রত সেনগুপ্ত<br>পিতার নাম: শুভব্রত সেনগুপ্ত<br>বাড়ির নং : n0045<br>বয়স : 41 লিঙ্গ : পুরুষ  | LZL2502789<br>ফটো উপলব্ধ       | 467<br>নাম : জাহানারা বিবি<br>স্বামীর নাম: এজাউল হক<br>বাড়ির নং : n0010<br>বয়স : 38 লিঙ্গ : মহিলা           | TSX1615954<br>ফটো উপলব্ধ       | 468<br>নাম : ত্রজাউল হক<br>পিতার নাম: নফরদ্দিন মিঞা<br>বাড়ির নং : n0010<br>বয়স : 43 লিঙ্গ : পুরুষ                         | LZL2502052<br>ফটো উপলব্ধ       |
| 469<br>নাম : নন্দলাল হরিজন<br>মায়ের নাম: কুশমি হরিজন<br>বাড়ির নং : n0203<br>বয়স : 29 লিঙ্গ : পুরুষ         | TSX1833094<br>ফটো উপলব্ধ       | 470<br>নাম : কুশমি হরিজন<br>স্বামীর নাম: গোপাল হরিজন<br>বাড়ির নং : n0203<br>বয়স : 59 লিঙ্গ : মহিলা          | LZL2625028<br>ফটো উপলব্ধ       | 471<br>নাম : সমরজিৎ চক্রবর্তী চক্রবর্তী<br>পিতার নাম: শান্তনু চক্রবর্তী<br>বাড়ির নং : হোম<br>বয়স : 21 লিঙ্গ : পুরুষ       | TSX2361715<br>ফটো উপলব্ধ       |
| 472<br>নাম : জয়ন্ত দাস<br>পিতার নাম: সমীরন দাস<br>বাড়ির নং : নং1243<br>বয়স : 23 লিঙ্গ : পুরুষ              | TSX2408078<br>ফটো উপলব্ধ       | 473<br>নাম : আদিত্য রাউত<br>পিতার নাম: সোমনাথ রাউত<br>বাড়ির নং : এন0087<br>বয়স : 22 লিঙ্গ : পুরুষ           | TSX2464196<br>ফটো উপলব্ধ       | 474<br>নাম : হ্রেসী নরজিনারী<br>পিতার নাম: ঈশ্বর সিং নরজিনারী<br>বাড়ির নং : পোলিস কওয়াটার,এফ/4<br>বয়স : 21 লিঙ্গ : মহিলা | TSX2468890<br>ফটো উপলব্ধ       |
| 475<br>নাম : বিডিয়া পাসোয়ান<br>পিতার নাম: সুজিত পাসোয়ান<br>বাড়ির নং : এন0249<br>বয়স : 19 লিঙ্গ : মহিলা   | TSX2482321<br>ফটো উপলব্ধ       | 476<br>নাম : শুভজিৎ মন্ডল<br>পিতার নাম: দুর্লভ চন্দ্র মন্ডল<br>বাড়ির নং : এন0365<br>বয়স : 19 লিঙ্গ : পুরুষ  | TSX2482479<br>ফটো উপলব্ধ       | 477<br>নাম : রিংকি পাল<br>স্বামীর নাম: ইন্দ্রজিৎ গরেরী<br>বাড়ির নং : এন0051<br>বয়স : 26 লিঙ্গ : মহিলা                     | TSX2482990<br>ফটো উপলব্ধ       |
| 478<br>নাম : জ্যোতি গরেরী<br>পিতার নাম: দিলীপ প্রসাদ গরেরী<br>বাড়ির নং : এন0051<br>বয়স : 22 লিঙ্গ : মহিলা   | TSX2483006<br>ফটো উপলব্ধ       | 479<br>নাম : রুপা বর্মন<br>পিতার নাম: অমল বর্মন<br>বাড়ির নং : এন0082<br>বয়স : 24 লিঙ্গ : মহিলা              | TSX2483048<br>ফটো উপলব্ধ       | 480<br>নাম : মনীষা যাদব<br>পিতার নাম: মদন মোহন যাদব<br>বাড়ির নং : এন0129<br>বয়স : 21 লিঙ্গ : মহিলা                        | TSX2487395<br>ফটো উপলব্ধ       |

|  |            |
|--|------------|
| 481  | TSX2487403 |
| নাম : অনামিকা যাদব<br>পিতার নাম: দীপ নারায়ণ যাদব<br>বাড়ির নং : এন0129<br>বয়স : 19 লিঙ্গ : মহিলা | ফটো উপলব্ধ |

|  |   |            |            |   |   |            |            |   |   |            |            |
|--|---|------------|------------|---|---|------------|------------|---|---|------------|------------|
| 482  | 1 | TSX2520104 | ফটো উপলব্ধ | 483   | 1 | TSX2520336 | ফটো উপলব্ধ | 484   | 1 | TSX2519890 | ফটো উপলব্ধ |
| নাম : শুল্জায়ী সূত্রধর<br>পিতার নাম: সঞ্জয় সূত্রধর<br>বাড়ির নং : ওয়ার্ড নং 17<br>বয়স : 19 লিঙ্গ : মহিলা       |   |            |            | নাম : অনিমেষ রায়<br>পিতার নাম: জিতেন্দ্র কুমার রায়<br>বাড়ির নং : এন0079<br>বয়স : 19 লিঙ্গ : পুরুষ |   |            |            | নাম : পিয়ালী দাম<br>পিতার নাম: জয়ন্ত দাম<br>বাড়ির নং : সুনিতি রোড<br>বয়স : 18 লিঙ্গ : মহিলা |   |            |            |
| 485  | 1 | TSX2519809 | ফটো উপলব্ধ | 486   | 1 | TSX2520393 | ফটো উপলব্ধ |   |   |            |            |
| নাম : সত্যম ঘোষ<br>পিতার নাম: মৃদুল কুমার ঘোষ<br>বাড়ির নং : ফায়ার ব্রিগেড কুওয়ার্টার<br>বয়স : 23 লিঙ্গ : পুরুষ |   |            |            | নাম : লিজা রায়<br>পিতার নাম: নিশিথ রঞ্জন রায়<br>বাড়ির নং : এন0138<br>বয়স : 18 লিঙ্গ : মহিলা       |   |            |            |   |   |            |            |

নির্বাচক সংখ্যার সারসংক্ষেপ :

A) নির্বাচকের সংখ্যা :

|                                     | নির্বাচক তালিকার প্রকৃতি                    | নির্বাচক তালিকার পরিচিতি : | নির্বাচকের সংখ্যা :                                |       |              |     |     |
|-------------------------------------|---|----------------------------|--|-------|--------------|-----|-----|
|                                     |   |                            | পুরুষ  | মহিলা | তৃতীয় লিঙ্গ | মোট |     |
| I                                   | মূল তালিকা                                  | মূল তালিকা                 | বিশেষ নিবিড় সংশোধনী ২০২৬-এর চূড়ান্ত ভোটার তালিকা | 237   | 244          | 0   | 481 |
| II                                  | 1- সংযোজন তালিকা                            | সংযোজনী 1                  | বিশেষ সংক্ষিপ্ত সংশোধন 2026                        | 2     | 3            | 0   | 5   |
| III                                 | 2- বিয়োজন তালিকা                           | সংযোজনী 1                  | বিশেষ সংক্ষিপ্ত সংশোধন 2026                        | 0     | 0            | 0   | 0   |
| IV                                  | 'লিঙ্গ ক্ষেত্রের' পরিবর্তনের কারণে পার্থক্য |                            |  | 0     | 0            | 0   | 0   |
| নির্বাচকের মোট সংখ্যা (I+II-III+IV) |   |                            |  | 239   | 247          | 0   | 486 |

B) ক্রটি সংশোধনের সংখ্যা :

| নির্বাচক তালিকার প্রকৃতি | নির্বাচক তালিকার পরিচিতি :  | ক্রটি সংশোধনের সংখ্যা : |
|--------------------------|-----------------------------|-------------------------|
| সংযোজনী 1                | বিশেষ সংক্ষিপ্ত সংশোধন 2026 | 4                       |

নির্বাচক নিবন্ধন আধিকারিকের স্বাক্ষর

E-মৃত, S-স্থানান্তরিত, R-একাধিকবার অন্তর্ভুক্ত, M-নিখোঁজ, Q-যোগ্য নহে