নির্বাচক তালিকা 2026 S25 পশ্চিমবঙ্গ

বিধানসভা নির্বাচনক্ষেত্রের নং, নাম ও সংরক্ষণের স্থিতি : 40 - তপন (তপশীলি উপজাতি)	অংশ নং : 91
বিধানসভা নির্বাচনক্ষেত্রটি যে লোকসভা নির্বাচনক্ষেত্রের / ক্ষেত্রসমুহের অন্তর্ভূক্ত তার নং, নাম ও সংরক্ষণ স্থিতি : 6 - বালুরঘাট (সাধারণ)	

1. সংশোধনের পূর্ণ বিবরণ

সংশোধনের বৎসর : 2026 ভিত্তি তারিখ : 01-01-2026 সংশোধনের প্রকৃতি : বিশেষ নিবিড় সংশোধনী 2026 প্রকাশনার তারিখ : 28-02-2026	নির্বাচক তালিকার পরিচিতি : বিশেষ নিবিড় সংশোধনী ২০২৬-এর চূড়ান্ত ভোটার তালিকা

2. অংশ ও নির্বাচনী এলাকার পূর্ণ বিবরণ :

অংশের ভাগ নং ও নাম :

1-হরিহরপুর
2-কাষ্ঠগর

প্রধান শহর/গ্রাম	: হরিহরপুর
ওয়ার্ড	:
থানা	: পতিরাম
গ্রাম পঞ্চায়েত	: বোল্লা
ব্লক	: বালুরঘাট
মহকুমা	: বালুরঘাট
জেলা	: দক্ষিণ দিনাজপুর
পিন	: 733158

3. ভোট গ্রহন কেন্দ্রের পূর্ণ বিবরণ :

ভোট গ্রহন কেন্দ্রের নং, নাম :	ভোট গ্রহন কেন্দ্রের শ্রেণী :	গ্রামীণ
91 - হরিহরপুর এফ.পি.স্কুল ভোট গ্রহন কেন্দ্রের ঠিকানা : হরিহরপুর এফ.পি.স্কুল, - কক্ষ নং-1, হরিহরপুর	এই অংশে সহায়ক ভোটগ্রহন কেন্দ্রের সংখ্যা :	0

4. নির্বাচকের সংখ্যা :

প্রথম ক্রমিক নং	শেষ ক্রমিক নং	মোট সংখ্যা			
		পুরুষ	মহিলা	তৃতীয় লিঙ্গ	মোট
1	1201	590	572	0	1162

নির্বাচক নিবন্ধন আধিকারিকের স্বাক্ষর

Nazri Naksha

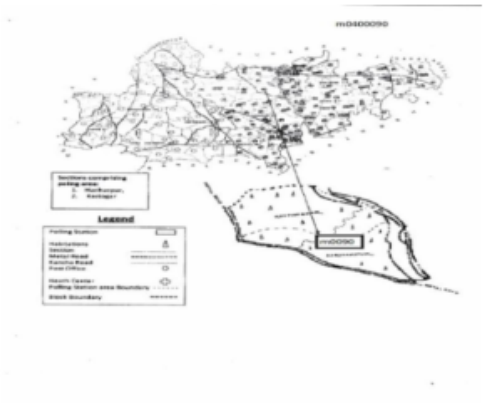

Google Map View

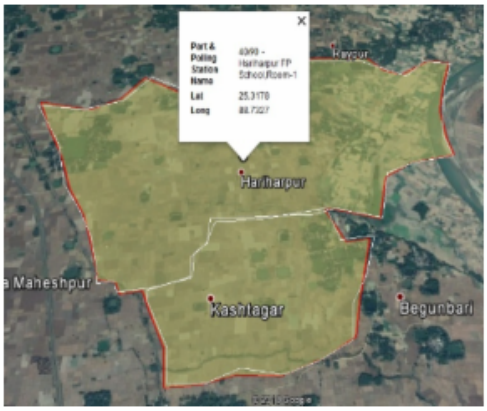

Polling Station Building Front View

Polling Station Front View

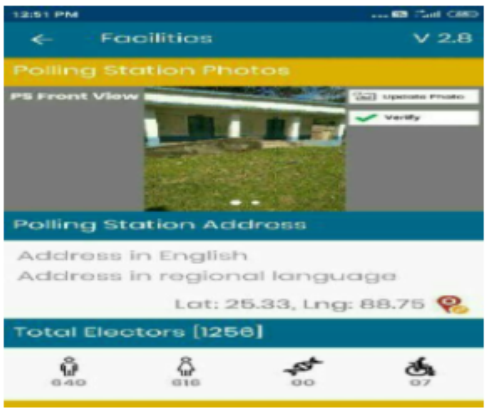

Cad View

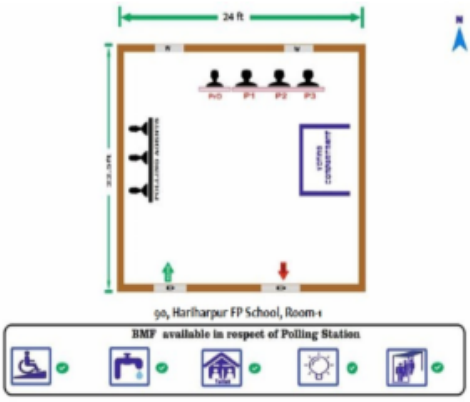

Key MAP View

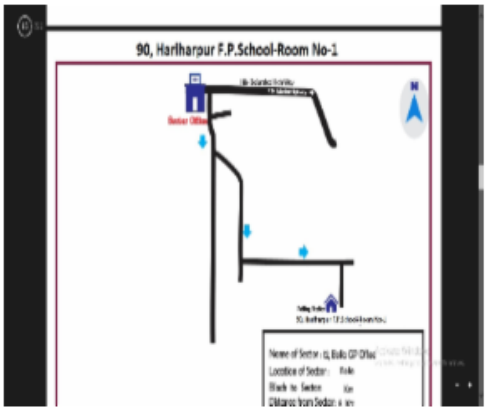

1 UNZ1396050
নাম : আমজাত মন্ডল
পিতার নাম: আব্দুল মন্ডল
বাড়ির নং : n0123
বয়স : 30 লিঙ্গ : পুরুষ
ফটো উপলব্ধ

2 UNZ1037076
নাম : রবিউল মন্ডল
পিতার নাম: খলিল মন্ডল
বাড়ির নং : n0140
বয়স : 37 লিঙ্গ : পুরুষ
ফটো উপলব্ধ

3 UNZ1286640
নাম : ছালাম মন্ডল
পিতার নাম: ছলিমুদ্দিন মন্ডল
বাড়ির নং : n0127
বয়স : 34 লিঙ্গ : পুরুষ
ফটো উপলব্ধ
UNDER ADJUDICATION

4 UNZ1688803
নাম : কুলসুম সরকার খাতুন
স্বামীর নাম: নজরুল সরকার
বাড়ির নং : n0190
বয়স : 28 লিঙ্গ : মহিলা
ফটো উপলব্ধ
UNDER ADJUDICATION

5 BPM2084390
নাম : মইনুল মণ্ডল
পিতার নাম: ছলিমুদ্দিন মণ্ডল
বাড়ির নং : n0127
বয়স : 41 লিঙ্গ : পুরুষ
ফটো উপলব্ধ

6 UNZ1113844
নাম : জাহাঙ্গীর মন্ডল
পিতার নাম: আব্দুল মন্ডল
বাড়ির নং : n0123
বয়স : 36 লিঙ্গ : পুরুষ
ফটো উপলব্ধ

7 WB/06/036/528747
নাম : ময়েজদ্দীন মণ্ডল
পিতার নাম: ছলিমুদ্দিন মণ্ডল
বাড়ির নং : n0127
বয়স : 55 লিঙ্গ : পুরুষ
ফটো উপলব্ধ
UNDER ADJUDICATION

8 UNZ0390161
নাম : মমিনুর বিবি
স্বামীর নাম: ময়েজদ্দিন মন্ডল
বাড়ির নং : n0226
বয়স : 42 লিঙ্গ : মহিলা
ফটো উপলব্ধ

9 BPM1401082
নাম : আরুজা বিবি
পিতার নাম: কেয়ামুদ্দিন মন্ডল
বাড়ির নং : n0168
বয়স : 46 লিঙ্গ : মহিলা
ফটো উপলব্ধ

10 UNZ1113687
নাম : গোলেনুর খাতুন
পিতার নাম: কিয়ামুদ্দিন মন্ডল
বাড়ির নং : n0168
বয়স : 39 লিঙ্গ : মহিলা
ফটো উপলব্ধ
UNDER ADJUDICATION

11 UNZ2185635
নাম : রাহুল মন্ডল
পিতার নাম: খলিল মন্ডল
বাড়ির নং : এন0140
বয়স : 28 লিঙ্গ : পুরুষ
ফটো উপলব্ধ
UNDER ADJUDICATION

12 WB/06/036/528671
নাম : মমেনা বিবি
স্বামীর নাম: ছলিমদ্দিন মন্ডল
বাড়ির নং : n0127
বয়স : 63 লিঙ্গ : মহিলা
ফটো উপলব্ধ

13 BPM2342103
নাম : মেরীনা বিবি
স্বামীর নাম: রহমান মন্ডল
বাড়ির নং : n0231
বয়স : 46 লিঙ্গ : মহিলা
ফটো উপলব্ধ

14 BPM2083210
নাম : জেলেখা বেওয়া
স্বামীর নাম: খলিল মণ্ডল
বাড়ির নং : n0140
বয়স : 59 লিঙ্গ : মহিলা
ফটো উপলব্ধ

15 BPM1402106
নাম : আরজান বিবি
স্বামীর নাম: আব্দুল আলি মন্ডল
বাড়ির নং : n0123
বয়স : 66 লিঙ্গ : মহিলা
ফটো উপলব্ধ

16 UNZ1396035
নাম : সারদা বিবি
স্বামীর নাম: মইনুল বিবি
বাড়ির নং : n0127
বয়স : 34 লিঙ্গ : মহিলা
ফটো উপলব্ধ
UNDER ADJUDICATION

17 WB/06/036/528746
নাম : গিয়াসউদ্দিন সরকার
পিতার নাম: শুকুর আলী সরকার
বাড়ির নং : n0190
বয়স : 55 লিঙ্গ : পুরুষ
ফটো উপলব্ধ

18 UNZ0390179
নাম : জবেদা বিবি
স্বামীর নাম: শুকুরআলী সরকার
বাড়ির নং : n0190
বয়স : 71 লিঙ্গ : মহিলা
ফটো উপলব্ধ

19 UNZ2184356
নাম : বুলবুলি খাতুন মন্ডল
স্বামীর নাম: রাহুল মন্ডল
বাড়ির নং : এন0140
বয়স : 25 লিঙ্গ : মহিলা
ফটো উপলব্ধ

20 UNZ1742725
নাম : রেকসোনা খাতুন(বিবি)
স্বামীর নাম: মোজাম্মেল মন্ডল
বাড়ির নং : n0127
বয়স : 30 লিঙ্গ : মহিলা
ফটো উপলব্ধ

21 WB/06/036/528321
নাম : জায়েদা বিবি
স্বামীর নাম: শুকুরআলী মন্ডল
বাড়ির নং : n0190
বয়স : 61 লিঙ্গ : মহিলা
ফটো উপলব্ধ

22 BPM1402163
নাম : নজরুল সরকার
পিতার নাম: শুকুর আলী সরকার
বাড়ির নং : n0190
বয়স : 45 লিঙ্গ : পুরুষ
ফটো উপলব্ধ

23 UNZ1688936
নাম : টমিঅধিকারি (মহন্ত)
পিতার নাম: মলয় মহন্ত
বাড়ির নং : n0320
বয়স : 34 লিঙ্গ : মহিলা
ফটো উপলব্ধ

24 WB/06/036/528658
নাম : সুমন্ত অধিকারী
পিতার নাম: তরুবল্লভ অধিকারী
বাড়ির নং : n0001
বয়স : 51 লিঙ্গ : পুরুষ
ফটো উপলব্ধ

25 UNZ1113869
নাম : চৈতালী অধিকারী
স্বামীর নাম: সুমন্ত অধিকারী
বাড়ির নং : n0001
বয়স : 35 লিঙ্গ : মহিলা
ফটো উপলব্ধ

26 UNZ2050573
নাম : বিব্রত অধিকারী
পিতার নাম: তরুবল্লভ অধিকারী
বাড়ির নং : n0001
বয়স : 52 লিঙ্গ : পুরুষ
ফটো উপলব্ধ

27 BPM2084374
নাম : বাবলি অধিকারী
স্বামীর নাম: বিব্রত অধিকারী
বাড়ির নং : n0001
বয়স : 44 লিঙ্গ : মহিলা
ফটো উপলব্ধ

28 UNZ1506740
নাম : বান্টি অধিকারী
পিতার নাম: বিব্রত অধিকারী
বাড়ির নং : 0001
বয়স : 29 লিঙ্গ : মহিলা
ফটো উপলব্ধ

29 WB/06/036/528154
নাম : সুমতি উরাও
স্বামীর নাম: সুনিল উরাও
বাড়ির নং : n0102
বয়স : 52 লিঙ্গ : মহিলা
ফটো উপলব্ধ

30 BPM2083244
নাম : বুধু উরাও
পিতার নাম: রাম উরাও
বাড়ির নং : n0106
বয়স : 44 লিঙ্গ : পুরুষ
ফটো উপলব্ধ

31 WB/06/036/528043
নাম : বুটনা উরাও
পিতার নাম: ছানি উরাও
বাড়ির নং : n0108
বয়স : 66 লিঙ্গ : পুরুষ
ফটো উপলব্ধ

32 UNZ1396092
নাম : সুজাতা উরাও
স্বামীর নাম: জগন্নাথ উরাও
বাড়ির নং : n0103
বয়স : 39 লিঙ্গ : মহিলা
ফটো উপলব্ধ

33 UNZ1688563
নাম : সঞ্জয় উরাও
পিতার নাম: বুটনা উরাও
বাড়ির নং : n0108
বয়স : 28 লিঙ্গ : পুরুষ
ফটো উপলব্ধ

34 WB/06/036/528612
নাম : শিবু উরাও
পিতার নাম: জগন্নাথ উরাও
বাড়ির নং : n0109
বয়স : 71 লিঙ্গ : পুরুষ
ফটো উপলব্ধ

35 UNZ1286756
নাম : বিদুল উরাও
পিতার নাম: শিবু উরাও
বাড়ির নং : n0109
বয়স : 36 লিঙ্গ : পুরুষ
ফটো উপলব্ধ

36 UNZ2051944
নাম : সোনালী উরাও
পিতার নাম: কয়া উরাও
বাড়ির নং : n0110
বয়স : 56 লিঙ্গ : মহিলা
ফটো উপলব্ধ

37 WB/06/036/528525
নাম : গৌরী উরাও
স্বামীর নাম: বাবলু উরাও
বাড়ির নং : n0103
বয়স : 53 লিঙ্গ : মহিলা
ফটো উপলব্ধ

38 UNZ1506609
নাম : শুকুরমনি উরাও
স্বামীর নাম: হরেন উরাও
বাড়ির নং : n0104
বয়স : 33 লিঙ্গ : মহিলা
ফটো উপলব্ধ

39 UNZ1190586
নাম : সাবিনা মুরমু
স্বামীর নাম: অভিজিৎ কিস্কু
বাড়ির নং : n0093
বয়স : 37 লিঙ্গ : মহিলা
ফটো উপলব্ধ

40 UNZ1113497
নাম : তাপস উরাও
পিতার নাম: বিরশা উরাও
বাড়ির নং : n0111
বয়স : 39 লিঙ্গ : পুরুষ
ফটো উপলব্ধ

41 BPM2084317
নাম : তাপস উরাও
পিতার নাম: বির্শা উরাও
বাড়ির নং : n0111
বয়স : 39 লিঙ্গ : পুরুষ
ফটো উপলব্ধ

42 WB/06/036/528617
নাম : নাগী উরাও
স্বামীর নাম: বিরসা উরাও
বাড়ির নং : n0111
বয়স : 58 লিঙ্গ : মহিলা
ফটো উপলব্ধ

43 BPM0963470
নাম : বিরসা উরাও
পিতার নাম: শুকা উরাও
বাড়ির নং : n0111
বয়স : 92 লিঙ্গ : পুরুষ
ফটো উপলব্ধ

44 WB/06/036/528646
নাম : তিতরী উরাও
স্বামীর নাম: কুমদ উরাও
বাড়ির নং : n0094
বয়স : 51 লিঙ্গ : মহিলা
ফটো উপলব্ধ

45 UNZ1190719
নাম : নিলু উরাও
পিতার নাম: কুমুদ উরাও
বাড়ির নং : n0094
বয়স : 32 লিঙ্গ : পুরুষ
ফটো উপলব্ধ

46 UNZ2324267
নাম : ঝিলিক ঘোষ
পিতার নাম: সঞ্জিত ঘোষ
বাড়ির নং : 303
বয়স : 21 লিঙ্গ : মহিলা
ফটো উপলব্ধ

47 UNZ2268621
নাম : রাখি উরাও
স্বামীর নাম: বিশ্বজিৎ উরাও
বাড়ির নং : এন0016
বয়স : 23 লিঙ্গ : মহিলা
ফটো উপলব্ধ

48 UNZ2185171
নাম : তাপসি উরাও
স্বামীর নাম: রাজু উরাও
বাড়ির নং : এন0102
বয়স : 24 লিঙ্গ : মহিলা
ফটো উপলব্ধ

49 UNZ2185510
নাম : বিল্টু উরাও
পিতার নাম: বুদ্ধু উরাও
বাড়ির নং : এন0097
বয়স : 24 লিঙ্গ : পুরুষ
ফটো উপলব্ধ

50 BPM1402031
নাম : বিশু উরাও
পিতার নাম: ঔকয়া উরাও
বাড়ির নং : n0110
বয়স : 47 লিঙ্গ : পুরুষ
ফটো উপলব্ধ

51 UNZ1688779
নাম : শ্রীমতি উরাও
স্বামীর নাম: সুনিল উরাও
বাড়ির নং : n0106
বয়স : 30 লিঙ্গ : মহিলা
ফটো উপলব্ধ

52 WB/06/036/528176
নাম : সুমতী উরাও
স্বামীর নাম: বিষ্ণু উরাও
বাড়ির নং : n0101
বয়স : 56 লিঙ্গ : মহিলা
ফটো উপলব্ধ

53 WB/06/036/528177
নাম : বিরসী উরাও
স্বামীর নাম: রামা উরাও
বাড়ির নং : n0093
বয়স : 76 লিঙ্গ : মহিলা
ফটো উপলব্ধ

54 WB/06/036/528638
নাম : কুমদ উরাও
পিতার নাম: রামা উরাও
বাড়ির নং : n0094
বয়স : 56 লিঙ্গ : পুরুষ
ফটো উপলব্ধ

55 WB/06/036/528153
নাম : বুটনী উরাও
স্বামীর নাম: বুধু উরাও
বাড়ির নং : n0097
বয়স : 51 লিঙ্গ : মহিলা
ফটো উপলব্ধ

Q 56 UNZ1395920
নাম : সাগর মহন্ত
পিতার নাম: ধীরেন মহন্ত
বাড়ির নং :
বয়স : 31 লিঙ্গ : পুরুষ
DELETED
ফটো উপলব্ধ

57 UNZ2268274
নাম : সরেন উরাও
পিতার নাম: চামরু উরাও
বাড়ির নং : হরিহরপুর
বয়স : 40 লিঙ্গ : পুরুষ
ফটো উপলব্ধ

58 WB/06/036/528104
নাম : ভাগো উরাও
স্বামীর নাম: রাম উরাও
বাড়ির নং : n0106
বয়স : 71 লিঙ্গ : মহিলা
ফটো উপলব্ধ

59 BPM2083236
নাম : চারো উরাও
পিতার নাম: রাম উরাও
বাড়ির নং : n0106
বয়স : 52 লিঙ্গ : পুরুষ
ফটো উপলব্ধ

60 UNZ2268613
নাম : মমতা উরাও
পিতার নাম: মৃত রমেশ উরাও
বাড়ির নং : হরিহরপুর
বয়স : 22 লিঙ্গ : মহিলা
ফটো উপলব্ধ

61 WB/06/036/528338
নাম : সুনিল উরাও
পিতার নাম: বিশ্বনাথ উরাও
বাড়ির নং : n0102
বয়স : 58 লিঙ্গ : পুরুষ
ফটো উপলব্ধ

62 WB/06/036/528137
নাম : কালী উরাও
পিতার নাম: সমা উরাও
বাড়ির নং : n0114
বয়স : 73 লিঙ্গ : পুরুষ
ফটো উপলব্ধ

63 CTB2048130
নাম : অমতী উরাও
স্বামীর নাম: মাধব উরাও
বাড়ির নং : n0215
বয়স : 39 লিঙ্গ : মহিলা
ফটো উপলব্ধ

64 UNZ1114123
নাম : বিশ্বজিৎ উরাও
পিতার নাম: কালি উরাও
বাড়ির নং : n0108
বয়স : 35 লিঙ্গ : পুরুষ
ফটো উপলব্ধ

65 WB/06/036/528150
নাম : বিগমনি উরাও
স্বামীর নাম: চ্যামরু উরাও
বাড়ির নং : n0104
বয়স : 87 লিঙ্গ : মহিলা
ফটো উপলব্ধ

66 WB/06/036/528123
নাম : মাধব উরাও
পিতার নাম: কয়া উরাও
বাড়ির নং : n0110
বয়স : 53 লিঙ্গ : পুরুষ
ফটো উপলব্ধ

67 IUS1208073
নাম : কাজলী বর্মন
পিতার নাম: বঙ্কিম বর্মন
বাড়ির নং : হরিহরপুর
বয়স : 35 লিঙ্গ : মহিলা
ফটো উপলব্ধ

68 UNZ1113943
নাম : বিপ্লব পাহান
পিতার নাম: আমিন পাহান
বাড়ির নং : n0097
বয়স : 34 লিঙ্গ : পুরুষ
ফটো উপলব্ধ

69 UNZ1113836
নাম : কৃষ্ণ উরাও
পিতার নাম: বিষ্ণু উরাও
বাড়ির নং : n0101
বয়স : 33 লিঙ্গ : পুরুষ
ফটো উপলব্ধ

70 UNZ1772409
নাম : পরিতোষ উরাও
পিতার নাম: মুচু উরাও
বাড়ির নং : 0115
বয়স : 27 লিঙ্গ : পুরুষ
ফটো উপলব্ধ

71 UNZ1772417
নাম : আশিষ উরাও
পিতার নাম: চারো উরাও
বাড়ির নং : 0106
বয়স : 27 লিঙ্গ : পুরুষ
ফটো উপলব্ধ

72 WB/06/036/528057
নাম : বিষ্ণু উরাও
পিতার নাম: লাধু উরাও
বাড়ির নং : n0101
বয়স : 61 লিঙ্গ : পুরুষ
ফটো উপলব্ধ

73 BPM2084333
নাম : সুনিল উরাও
পিতার নাম: রাম উরাও
বাড়ির নং : n0106
বয়স : 40 লিঙ্গ : পুরুষ
ফটো উপলব্ধ

74 WB/06/036/528152
নাম : সরস্বতী উরাও
স্বামীর নাম: কালী উরাও
বাড়ির নং : n0108
বয়স : 58 লিঙ্গ : মহিলা
ফটো উপলব্ধ

75 WB/06/036/528289
নাম : জয়ন্তী উরাও
পিতার নাম: নারুয়া উরাও
বাড়ির নং : n0113
বয়স : 53 লিঙ্গ : মহিলা
ফটো উপলব্ধ

76 WB/06/036/528329
নাম : বিমল উরাও
পিতার নাম: নারুয়া উরাও
বাড়ির নং : n0113
বয়স : 50 লিঙ্গ : পুরুষ
ফটো উপলব্ধ

77 UNZ1113505
নাম : আরতী উরাও
স্বামীর নাম: দুলু উরাও
বাড়ির নং : n0113
বয়স : 41 লিঙ্গ : মহিলা
ফটো উপলব্ধ

78 BPM2274017
নাম : দুলাল পাহান
পিতার নাম: নৃপেন পাহান
বাড়ির নং : n0113
বয়স : 38 লিঙ্গ : পুরুষ
ফটো উপলব্ধ

79 WB/06/036/528287
নাম : গাঙ্গী উরাও
স্বামীর নাম: কালী উরাও
বাড়ির নং : n0114
বয়স : 69 লিঙ্গ : মহিলা
ফটো উপলব্ধ

80 WB/06/036/528106
নাম : গেয়েন্দী উরাও
স্বামীর নাম: গেন্দ্রা উরাও
বাড়ির নং : n0112
বয়স : 71 লিঙ্গ : মহিলা
ফটো উপলব্ধ

81 UNZ1864339
নাম : বাপি উরাও
পিতার নাম: দুলু উরাও
বাড়ির নং : n0368
বয়স : 27 লিঙ্গ : পুরুষ
ফটো উপলব্ধ

82 WB/06/036/528012
নাম : দুর্গী উরাও
স্বামীর নাম: বুটনা উরাও
বাড়ির নং : n0108
বয়স : 61 লিঙ্গ : মহিলা
ফটো উপলব্ধ

83 UNZ1190685
নাম : বিজয় উরাও
পিতার নাম: কালী উরাও
বাড়ির নং : n0108
বয়স : 32 লিঙ্গ : পুরুষ
ফটো উপলব্ধ

84 UNZ1286715
নাম : মৃদুল উরাও
পিতার নাম: শিবু উরাও
বাড়ির নং : n0109
বয়স : 32 লিঙ্গ : পুরুষ
ফটো উপলব্ধ

85 UNZ0390419
নাম : হরেন উরাও
পিতার নাম: চামর উরাও
বাড়ির নং : n0104
বয়স : 44 লিঙ্গ : পুরুষ
ফটো উপলব্ধ

86 UNZ1190727
নাম : নরেন উরাও
পিতার নাম: চ্যামরু উরাও
বাড়ির নং : n0104
বয়স : 53 লিঙ্গ : পুরুষ
ফটো উপলব্ধ

87 UNZ1396100
নাম : সুমি উরাও
স্বামীর নাম: নরেন উরাও
বাড়ির নং : n0104
বয়স : 38 লিঙ্গ : মহিলা
ফটো উপলব্ধ

88 UNZ1688662
নাম : সম্পা মিঞ্জি
স্বামীর নাম: বিশ্বজিৎ উরাও
বাড়ির নং : n0108
বয়স : 30 লিঙ্গ : মহিলা
ফটো উপলব্ধ

89 BPM2273993
নাম : মঙ্গল উরাও
পিতার নাম: রামা উরাও
বাড়ির নং : n0093
বয়স : 51 লিঙ্গ : পুরুষ
ফটো উপলব্ধ

90 WB/06/036/528056
নাম : বুধু উরাও
পিতার নাম: নারুয়া উরাও
বাড়ির নং : n0097
বয়স : 59 লিঙ্গ : পুরুষ
ফটো উপলব্ধ

91 UNZ1113901
নাম : মুক্তি রায়
স্বামীর নাম: শুকরা রায়
বাড়ির নং : n0097
বয়স : 37 লিঙ্গ : মহিলা
ফটো উপলব্ধ

92 UNZ1506567
নাম : রীতা পাহান
স্বামীর নাম: দুলাল পাহান
বাড়ির নং : n0113
বয়স : 33 লিঙ্গ : মহিলা
ফটো উপলব্ধ

93 WB/06/036/528298
নাম : দীনো উরাও
স্বামীর নাম: মুচু উরাও
বাড়ির নং : n0115
বয়স : 56 লিঙ্গ : মহিলা
ফটো উপলব্ধ

94 UNZ1114131
নাম : প্রদীপ উরাও
পিতার নাম: মুচু উরাও
বাড়ির নং : n0115
বয়স : 33 লিঙ্গ : পুরুষ
ফটো উপলব্ধ

95 UNZ1688506
নাম : গীতা উরাও
পিতার নাম: বাবুল উরাও
বাড়ির নং : n0103
বয়স : 28 লিঙ্গ : মহিলা
ফটো উপলব্ধ

96 BPM2342061
নাম : চামেলী উরাও
স্বামীর নাম: বিমল উরাও
বাড়ির নং : n0113
বয়স : 38 লিঙ্গ : মহিলা
ফটো উপলব্ধ

97 WB/06/036/528243
নাম : মুংলী উরাও
স্বামীর নাম: শিবু উরাও
বাড়ির নং : n0109
বয়স : 61 লিঙ্গ : মহিলা
ফটো উপলব্ধ

98 UNZ1688944
নাম : সোনামনি উরাও
স্বামীর নাম: তাপস উরাও
বাড়ির নং : n0111
বয়স : 31 লিঙ্গ : মহিলা
ফটো উপলব্ধ

99 WB/06/036/528054
নাম : কালী উরাও
পিতার নাম: ছানি উরাও
বাড়ির নং : n0108
বয়স : 63 লিঙ্গ : পুরুষ
ফটো উপলব্ধ

100 UNZ1114115
নাম : জয়ন্তী উরাও
স্বামীর নাম: রমেশ উরাও
বাড়ির নং : n0111
বয়স : 38 লিঙ্গ : মহিলা
ফটো উপলব্ধ

101 UNZ2395440
নাম : শুভদীপ উরাও
পিতার নাম: বিমল উরাও
বাড়ির নং : হরিহরপুর
বয়স : 20 লিঙ্গ : পুরুষ
ফটো উপলব্ধ

102 UNZ1114172
নাম : সুজয় উরাও
পিতার নাম: কালি উরাও
বাড়ির নং : n0108
বয়স : 33 লিঙ্গ : পুরুষ
ফটো উপলব্ধ

103 BPM2183499
নাম : চায়না দাস কবিরাজ
স্বামীর নাম: অজিত কবিরাজ
বাড়ির নং : n0206
বয়স : 51 লিঙ্গ : মহিলা
ফটো উপলব্ধ

104 UNZ2384519
নাম : অপু কবিরাজ
পিতার নাম: অজিত কবিরাজ
বাড়ির নং : 00
বয়স : 22 লিঙ্গ : পুরুষ
ফটো উপলব্ধ

105 BPM2183598
নাম : আলো কবিরাজ
স্বামীর নাম: নীরেন্দ্র নাথ কবিরাজ
বাড়ির নং : n0207
বয়স : 45 লিঙ্গ : মহিলা
ফটো উপলব্ধ

Q 106 UNZ1036714
নাম : নীরেন্দ্র নাথ কবিরাজ
মায়ের নাম: দুর্গানন্দ কবিরাজ
বাড়ির নং :
বয়স : 55 লিঙ্গ : পুরুষ
ফটো উপলব্ধ
DELETED

Q 107 UNZ1815273
নাম : দিপঙ্কর কবিরাজ
পিতার নাম: চিত্তরঞ্জন কবিরাজ
বাড়ির নং : nj0207
বয়স : 27 লিঙ্গ : পুরুষ
ফটো উপলব্ধ
DELETED

Q 108 UNZ1395896
নাম : চিত্তরঞ্জন কবিরাজ
পিতার নাম: দুর্গানন্দ কবিরাজ
বাড়ির নং :
বয়স : 53 লিঙ্গ : পুরুষ
ফটো উপলব্ধ
DELETED

Q 109 UNZ1864321
নাম : রাখি কবিরাজ
পিতার নাম: নীরেন্দ্র নাথ কবিরাজ
বাড়ির নং :
বয়স : 27 লিঙ্গ : মহিলা
ফটো উপলব্ধ
DELETED

110 WB/06/036/528262
নাম : মানি টুডু
স্বামীর নাম: লক্ষীরাম কিস্কু
বাড়ির নং : n0043
বয়স : 59 লিঙ্গ : মহিলা
ফটো উপলব্ধ

111 UNZ1396134
নাম : সুজিত কিস্কু
পিতার নাম: মাদিচরন কিস্কু
বাড়ির নং : n0043
বয়স : 35 লিঙ্গ : পুরুষ
ফটো উপলব্ধ

112 UNZ1688746
নাম : ললিতা কিস্কু
পিতার নাম: লক্ষীরাম কিস্কু
বাড়ির নং : n0043
বয়স : 31 লিঙ্গ : মহিলা
ফটো উপলব্ধ

113 WB/06/036/528075
নাম : লক্ষীরাম কিস্কু
পিতার নাম: মাঝি কিস্কু
বাড়ির নং : n0043
বয়স : 66 লিঙ্গ : পুরুষ
ফটো উপলব্ধ

114 BYB2226702
নাম : নাড়া কিস্কু
পিতার নাম: রবিন কিস্কু
বাড়ির নং : n0315
বয়স : 45 লিঙ্গ : পুরুষ
ফটো উপলব্ধ

115 UNZ2051779
নাম : সনতী হেমরম
স্বামীর নাম: নেপাল কিস্কু
বাড়ির নং : n0028
বয়স : 63 লিঙ্গ : মহিলা
ফটো উপলব্ধ

116 UNZ2286078
নাম : গোপাল হাঁসদা
পিতার নাম: শ্যামল হাঁসদা
বাড়ির নং : এন0124
বয়স : 23 লিঙ্গ : পুরুষ
ফটো উপলব্ধ

117 WB/06/036/052892
নাম : মহারাজা কিস্কু
পিতার নাম: চেপ্টে কিস্কু
বাড়ির নং : n0042
বয়স : 56 লিঙ্গ : পুরুষ
ফটো উপলব্ধ

118 UNZ1286632
নাম : সাহেব কিস্কু
পিতার নাম: লক্ষীরাম কিস্কু
বাড়ির নং : n0043
বয়স : 32 লিঙ্গ : পুরুষ
ফটো উপলব্ধ

119 UNZ2050581
নাম : লালি মুরমু
স্বামীর নাম: বাচিচরন কিস্কু
বাড়ির নং : n0043
বয়স : 55 লিঙ্গ : মহিলা
ফটো উপলব্ধ

120 UNZ1395946
নাম : পনতি সরেন
পিতার নাম: শ্যামল হাঁসদা
বাড়ির নং : n0023
বয়স : 40 লিঙ্গ : মহিলা
ফটো উপলব্ধ
UNDER ADJUDICATION

121 BPM2083251
নাম : পলী কিস্কু
স্বামীর নাম: রবিন সরেন
বাড়ির নং : n0203
বয়স : 57 লিঙ্গ : মহিলা
ফটো উপলব্ধ

122 UNZ1114164
নাম : সুনীল কিস্কু
পিতার নাম: বীরজু কিস্কু
বাড়ির নং : n0026
বয়স : 40 লিঙ্গ : পুরুষ
ফটো উপলব্ধ

123 UNZ0390757
নাম : অভিজিৎ কিস্কু
পিতার নাম: বিরজু কিস্কু
বাড়ির নং : n0026
বয়স : 40 লিঙ্গ : পুরুষ
ফটো উপলব্ধ

124 UNZ2082923
নাম : উত্তম কিস্কু
পিতার নাম: মহারাজ কিস্কু
বাড়ির নং : n0042
বয়স : 26 লিঙ্গ : পুরুষ
ফটো উপলব্ধ

125 UNZ1945039
নাম : সোমেন কিস্কু
পিতার নাম: ভুটকা কিস্কু
বাড়ির নং : এন0259
বয়স : 25 লিঙ্গ : পুরুষ
ফটো উপলব্ধ

126 WB/06/036/528763
নাম : ঢগাগী কিস্কু
স্বামীর নাম: গুলু বাস্কে
বাড়ির নং : n0025
বয়স : 71 লিঙ্গ : মহিলা
ফটো উপলব্ধ

127 UNZ2051761
নাম : নেপাল কিস্কু
পিতার নাম: বয়লা কিস্কু
বাড়ির নং : n0028
বয়স : 76 লিঙ্গ : পুরুষ
ফটো উপলব্ধ

128 UNZ0390765
নাম : মিনলী কিস্কু
স্বামীর নাম: ভানু টুডু
বাড়ির নং : n0219
বয়স : 39 লিঙ্গ : মহিলা
ফটো উপলব্ধ

129 UNZ2286045
নাম : অঞ্জয় টুডু
মায়ের নাম: মতি হাঁসদা
বাড়ির নং : এন0023
বয়স : 21 লিঙ্গ : পুরুষ
ফটো উপলব্ধ

130 UNZ1036748
নাম : মতি হাঁসদা
মায়ের নাম: যামনী কিস্কু
বাড়ির নং : n0023
বয়স : 54 লিঙ্গ : মহিলা
ফটো উপলব্ধ

131 UNZ1864230
নাম : আইল্যা খাতুন (বিবি)
স্বামীর নাম: জাহাঙ্গীর মন্ডল
বাড়ির নং : n0358
বয়স : 32 লিঙ্গ : মহিলা
ফটো উপলব্ধ

UNDER ADJUDICATION

132 UNZ0391151
নাম : সায়ন কুমার ঘোষ
পিতার নাম: শ্যামলকুমার বর্মন
বাড়ির নং : n0177
বয়স : 36 লিঙ্গ : পুরুষ
ফটো উপলব্ধ

133 UNZ1286533
নাম : দীপঙ্কর ঘোষ
পিতার নাম: কুন্তল ঘোষ
বাড়ির নং : n0175
বয়স : 31 লিঙ্গ : পুরুষ
ফটো উপলব্ধ

134 UNZ1864537
নাম : সন্দীপন ঘোষ
পিতার নাম: নীলোৎপল ঘোষ
বাড়ির নং : 168
বয়স : 26 লিঙ্গ : পুরুষ
ফটো উপলব্ধ

135 UNZ1190578
নাম : রতন মহন্ত
পিতার নাম: শচীন্দ্র নাথ মহন্ত
বাড়ির নং : n0186
বয়স : 37 লিঙ্গ : পুরুষ
ফটো উপলব্ধ

136 BPM2083269
নাম : কৃষ্ণা ঘোষ
স্বামীর নাম: কৃতার্থ ঘোষ
বাড়ির নং : এন0172
বয়স : 55 লিঙ্গ : মহিলা
ফটো উপলব্ধ

137 UNZ2027746
নাম : শ্যামলী ঘোষ
স্বামীর নাম: অরুপকুমার ঘোষ
বাড়ির নং : n0174
বয়স : 50 লিঙ্গ : মহিলা
ফটো উপলব্ধ

138 WB/06/036/528541
নাম : শ্যামল ঘোষ
পিতার নাম: সুরেশ ঘোষ
বাড়ির নং : n0177
বয়স : 71 লিঙ্গ : পুরুষ
ফটো উপলব্ধ

139 UNZ1506658
নাম : অনিন্দিতা ঘোষ
পিতার নাম: অরুপ কুমার ঘোষ
বাড়ির নং : n0174
বয়স : 29 লিঙ্গ : মহিলা
ফটো উপলব্ধ

140 WB/06/036/528448
নাম : কুন্তল ঘোষ
পিতার নাম: সুভাষ ঘোষ
বাড়ির নং : n0175
বয়স : 61 লিঙ্গ : পুরুষ
ফটো উপলব্ধ

141 WB/06/036/528007
নাম : সুশান্ত কুমার ঘোষ
পিতার নাম: সুরেশ ঘোষ
বাড়ির নং : n0176
বয়স : 81 লিঙ্গ : পুরুষ
ফটো উপলব্ধ

142 WB/06/036/528637
নাম : স্বপ্না ঘোষ
স্বামীর নাম: শ্যামল ঘোষ
বাড়ির নং : n0177
বয়স : 61 লিঙ্গ : মহিলা
ফটো উপলব্ধ

143 BPM1440601
নাম : সাধনা ঘোষ
স্বামীর নাম: শিশির চন্দ্র ঘোষ
বাড়ির নং : n0178
বয়স : 66 লিঙ্গ : মহিলা
ফটো উপলব্ধ

144 BPM2083350
নাম : জয়দেব ঘোষ
পিতার নাম: শিশির চন্দ্র ঘোষ
বাড়ির নং : n0178
বয়স : 42 লিঙ্গ : পুরুষ
ফটো উপলব্ধ

145 WB/06/036/528210
নাম : উৎপল ঘোষ
পিতার নাম: ধীরেন্দ্র নাথ ঘোষ
বাড়ির নং : n0185
বয়স : 66 লিঙ্গ : পুরুষ
ফটো উপলব্ধ

146 BPM2213072
নাম : রেখা ঘোষ
স্বামীর নাম: নিল্যোৎপল ঘোষ
বাড়ির নং : n0186
বয়স : 50 লিঙ্গ : মহিলা
ফটো উপলব্ধ

147 UNZ2185007
নাম : দীপঙ্কর ঘোষ
পিতার নাম: পার্থ ঘোষ
বাড়ির নং : এন0182
বয়স : 24 লিঙ্গ : পুরুষ
ফটো উপলব্ধ

148 UNZ2184943
নাম : শুভঙ্কর ঘোষ
পিতার নাম: পার্থ ঘোষ
বাড়ির নং : এন0182
বয়স : 24 লিঙ্গ : পুরুষ
ফটো উপলব্ধ

149 UNZ0976134
নাম : অনিতা ঘোষ
স্বামীর নাম: মৃনালকান্তি ঘোষ
বাড়ির নং : n0181
বয়স : 72 লিঙ্গ : মহিলা
ফটো উপলব্ধ

150 UNZ2051480
নাম : নির্মল ঘোষ
পিতার নাম: মতিলাল ঘোষ
বাড়ির নং : n0182
বয়স : 69 লিঙ্গ : পুরুষ
ফটো উপলব্ধ

151 WB/06/036/528725
নাম : মৌষম ঘোষ
পিতার নাম: মৃনালকান্তি ঘোষ
বাড়ির নং : n0181
বয়স : 55 লিঙ্গ : পুরুষ
ফটো উপলব্ধ

152 UNZ1506583
নাম : সৌরভ ঘোষ
পিতার নাম: উৎপল ঘোষ
বাড়ির নং : n0185
বয়স : 29 লিঙ্গ : পুরুষ
ফটো উপলব্ধ

153 UNZ2080695
নাম : কৃতার্থ ঘোষ
পিতার নাম: সুশীল ঘোষ
বাড়ির নং : n0172
বয়স : 55 লিঙ্গ : পুরুষ
ফটো উপলব্ধ

154 BPM1401876
নাম : স্বপ্না ঘোষ
স্বামীর নাম: বিকাশ ঘোষ
বাড়ির নং : n0184
বয়স : 54 লিঙ্গ : মহিলা
ফটো উপলব্ধ

155 BPM1401512
নাম : নীলোৎপল ঘোষ
পিতার নাম: ধীরেন্দ্রনাথ ঘোষ
বাড়ির নং : n0186
বয়স : 59 লিঙ্গ : পুরুষ
ফটো উপলব্ধ

156 UNZ2383735
নাম : সুমন মহন্ত
পিতার নাম: রতন মহন্ত
বাড়ির নং : 9
বয়স : 20 লিঙ্গ : পুরুষ
ফটো উপলব্ধ

157 WB/06/036/528174
নাম : বাপী ঘোষ
পিতার নাম: মৃনালকান্তি ঘোষ
বাড়ির নং : n0181
বয়স : 53 লিঙ্গ : পুরুষ
ফটো উপলব্ধ

158 UNZ1286491
নাম : নির্মাল্য ঘোষ
পিতার নাম: নির্মল ঘোষ
বাড়ির নং : n0182
বয়স : 31 লিঙ্গ : পুরুষ
ফটো উপলব্ধ

159 WB/06/036/528674
নাম : বিপুলা ঘোষ
স্বামীর নাম: শিবু ঘোষ
বাড়ির নং : n0180
বয়স : 59 লিঙ্গ : মহিলা
ফটো উপলব্ধ

160 UNZ2051977
নাম : মিঠু ঘোষ
স্বামীর নাম: উজ্জ্বল ঘোষ
বাড়ির নং : n0183
বয়স : 55 লিঙ্গ : মহিলা
ফটো উপলব্ধ

161 UNZ1286509
নাম : শান্তনু ঘোষ
পিতার নাম: উজ্জ্বল ঘোষ
বাড়ির নং : এন0188
বয়স : 31 লিঙ্গ : পুরুষ
ফটো উপলব্ধ

UNDER ADJUDICATION

162 UNZ1506591
নাম : সুমনা ঘোষ
পিতার নাম: বিকাশ ঘোষ
বাড়ির নং : n0184
বয়স : 29 লিঙ্গ : মহিলা
ফটো উপলব্ধ

163 BYB2216778
নাম : শিউলী ঘোষ
স্বামীর নাম: কুন্তল ঘোষ
বাড়ির নং : n0216
বয়স : 48 লিঙ্গ : মহিলা
ফটো উপলব্ধ

164 UNZ2051928
নাম : পার্থ ঘোষ
পিতার নাম: সত্যরঞ্জন ঘোষ
বাড়ির নং : n0180
বয়স : 56 লিঙ্গ : পুরুষ
ফটো উপলব্ধ

165 BPM2083293
নাম : মমতা ঘোষ
স্বামীর নাম: পার্থ ঘোষ
বাড়ির নং : n0180
বয়স : 42 লিঙ্গ : মহিলা
ফটো উপলব্ধ

166 UNZ1945120
নাম : সৌভিক ঘোষ
পিতার নাম: উৎপল ঘোষ
বাড়ির নং : এন0185
বয়স : 25 লিঙ্গ : পুরুষ
ফটো উপলব্ধ

167 UNZ1506641
নাম : অভিষেক ঘোষ
পিতার নাম: অরুপ কুমার ঘোষ
বাড়ির নং : n0174
বয়স : 30 লিঙ্গ : পুরুষ
ফটো উপলব্ধ

168 WB/06/036/528640
নাম : তৃপ্তিলতা ঘোষ
স্বামীর নাম: সুশান্ত কুমার ঘোষ
বাড়ির নং : n0176
বয়স : 71 লিঙ্গ : মহিলা
ফটো উপলব্ধ

169 UNZ1945179
নাম : মধু বসাক ঘোষ
স্বামীর নাম: মৌসম ঘোষ
বাড়ির নং : এন0182
বয়স : 27 লিঙ্গ : মহিলা
ফটো উপলব্ধ

170 BPM1401967
নাম : শেখর ঘোষ
পিতার নাম: সুশান্ত কুমার ঘোষ
বাড়ির নং : n0176
বয়স : 46 লিঙ্গ : পুরুষ
ফটো উপলব্ধ

171 UNZ2237477
নাম : কৃত্তিকা ঘোষ
পিতার নাম: কৃতার্থ ঘোষ
বাড়ির নং : এন0172
বয়স : 22 লিঙ্গ : মহিলা
ফটো উপলব্ধ

172 WB/06/036/528038
নাম : অরিন্দম ঘোষ
পিতার নাম: অতুল ঘোষ
বাড়ির নং : n0173
বয়স : 50 লিঙ্গ : পুরুষ
ফটো উপলব্ধ

173 BPM1440338
নাম : কৌশিক ঘোষ
পিতার নাম: অতুল কৃষ্ণ ঘোষ
বাড়ির নং : n0173
বয়স : 45 লিঙ্গ : পুরুষ
ফটো উপলব্ধ

174 UNZ1396084
নাম : সার্থক ঘোষ
পিতার নাম: শ্যামল ঘোষ
বাড়ির নং : n0177
বয়স : 30 লিঙ্গ : পুরুষ
ফটো উপলব্ধ

175 BPM2083376
নাম : জয়সিং টুডু
পিতার নাম: গুলু টুডু
বাড়ির নং : n0051
বয়স : 40 লিঙ্গ : পুরুষ
ফটো উপলব্ধ

176 UNZ2051373
নাম : মাতি টুডু
স্বামীর নাম: চুরকা মুরমু
বাড়ির নং : n0049
বয়স : 70 লিঙ্গ : মহিলা
ফটো উপলব্ধ

177 BPM1925882
নাম : পুতুল মুর্মু
স্বামীর নাম: রঘু টুডু
বাড়ির নং : n0051
বয়স : 53 লিঙ্গ : মহিলা
ফটো উপলব্ধ

178 UNZ1395961
নাম : অঞ্জলি হেমরম
স্বামীর নাম: সামন টুডু
বাড়ির নং : n0056
বয়স : 30 লিঙ্গ : মহিলা
ফটো উপলব্ধ

179 UNZ1396167
নাম : অঞ্জলী টুডু
স্বামীর নাম: সুনীল হাঁসদা
বাড়ির নং : n0308
বয়স : 31 লিঙ্গ : মহিলা
ফটো উপলব্ধ

180 BPM1868330
নাম : সুনীল মুরমু
পিতার নাম: চুড়কা মুরমু
বাড়ির নং : n0049
বয়স : 52 লিঙ্গ : পুরুষ
ফটো উপলব্ধ

181 BPM2083855
নাম : মালতী মুরমু
পিতার নাম: চুড়কা মুরমু
বাড়ির নং : n0049
বয়স : 45 লিঙ্গ : মহিলা
ফটো উপলব্ধ

182 UNZ2050870
নাম : লাটুমাই সরেন
স্বামীর নাম: সঞ্জিলা টুডু
বাড়ির নং : n0069
বয়স : 56 লিঙ্গ : মহিলা
ফটো উপলব্ধ

183 WB/06/036/528188
নাম : অনিল টুডু
পিতার নাম: গুলু টুডু
বাড়ির নং : n0070
বয়স : 66 লিঙ্গ : পুরুষ
ফটো উপলব্ধ

184 UNZ2083665
নাম : সান্তনা মার্ডি
স্বামীর নাম: বিক্রম টুডু
বাড়ির নং : n0051
বয়স : 27 লিঙ্গ : মহিলা
ফটো উপলব্ধ

185 UNZ0391250
নাম : নীলমনি টুডু
পিতার নাম: বুলু টুডু
বাড়ির নং : n0070
বয়স : 46 লিঙ্গ : মহিলা
ফটো উপলব্ধ

186 UNZ2185619
নাম : মল্লিকা টুডু
পিতার নাম: মোহন টুডু
বাড়ির নং : এন0057
বয়স : 23 লিঙ্গ : মহিলা
ফটো উপলব্ধ

187 UNZ2050920
নাম : সোনা টুডু
স্বামীর নাম: সুফল মার্ডি
বাড়ির নং : n0056
বয়স : 61 লিঙ্গ : মহিলা
ফটো উপলব্ধ

188 UNZ2184109
নাম : তাপস টুডু
পিতার নাম: চন্দ্রাই টুডু
বাড়ির নং : এন0051
বয়স : 27 লিঙ্গ : পুরুষ
ফটো উপলব্ধ

189 BPM1401736
নাম : সুকুরমনি টুডু
স্বামীর নাম: গুডনো টুডু
বাড়ির নং : n0201
বয়স : 66 লিঙ্গ : মহিলা
ফটো উপলব্ধ

190 UNZ1037043
নাম : বাসন্তী টুডু
স্বামীর নাম: কান্দান হাসদা
বাড়ির নং : এন0235
বয়স : 35 লিঙ্গ : মহিলা
ফটো উপলব্ধ

191 UNZ1506757
নাম : সান্ধা মুরমু
স্বামীর নাম: মঙ্গল টুডু
বাড়ির নং : n0070
বয়স : 37 লিঙ্গ : মহিলা
ফটো উপলব্ধ

192 UNZ2082873
নাম : শিবরাম টুডু
পিতার নাম: অনিল টুডু
বাড়ির নং : n0070
বয়স : 26 লিঙ্গ : পুরুষ
ফটো উপলব্ধ

193 WB/06/036/528571
নাম : মনি হাসদা
স্বামীর নাম: গুলু টুডু
বাড়ির নং : n0051
বয়স : 63 লিঙ্গ : মহিলা
ফটো উপলব্ধ

194 BPM1440163
নাম : অমল মুরমু
পিতার নাম: চুরকা মুরমু
বাড়ির নং : n0049
বয়স : 43 লিঙ্গ : পুরুষ
ফটো উপলব্ধ

195 UNZ1864495
নাম : সনমনি টুডু
মায়ের নাম: মরি হাঁসদা
বাড়ির নং : 23
বয়স : 28 লিঙ্গ : মহিলা
ফটো উপলব্ধ

196 UNZ1506708
নাম : কাজলী হাঁসদা
স্বামীর নাম: কমল টুডু
বাড়ির নং : n0056
বয়স : 31 লিঙ্গ : মহিলা
ফটো উপলব্ধ

197 UNZ1036854
নাম : অতুল টুডু
পিতার নাম: সুফল টুডু
বাড়ির নং : n0056
বয়স : 35 লিঙ্গ : পুরুষ
ফটো উপলব্ধ

198 UNZ2050680
নাম : মোহন টুডু
পিতার নাম: দুর্গা টুডু
বাড়ির নং : n0057
বয়স : 50 লিঙ্গ : পুরুষ
ফটো উপলব্ধ

199 BPM2083392
নাম : শ্যামল টুডু
পিতার নাম: সুফল টুডু
বাড়ির নং : n0056
বয়স : 42 লিঙ্গ : পুরুষ
ফটো উপলব্ধ

200 UNZ0976126
নাম : দুলি মুরমু
স্বামীর নাম: জয়সিং টুডু
বাড়ির নং : n0057
বয়স : 38 লিঙ্গ : মহিলা
UNDER ADJUDICATION
ফটো উপলব্ধ

201 UNZ1286749
নাম : মনিকা বেসরা
স্বামীর নাম: অতুল টুডু
বাড়ির নং : n0056
বয়স : 31 লিঙ্গ : মহিলা
ফটো উপলব্ধ

202 BPM1440114
নাম : জয়সিং টুডু
পিতার নাম: দুর্গা টুডু
বাড়ির নং : n0057
বয়স : 49 লিঙ্গ : পুরুষ
ফটো উপলব্ধ

203 UNZ1506724
নাম : তশিলা টুডু
মায়ের নাম: সোনা টুডু
বাড়ির নং : n0056
বয়স : 35 লিঙ্গ : মহিলা
ফটো উপলব্ধ

204 WB/06/036/528645
নাম : সাঞ্জিলা টুডু
পিতার নাম: রাম্ফা টুডু
বাড়ির নং : n0069
বয়স : 66 লিঙ্গ : পুরুষ
ফটো উপলব্ধ

205 BPM2183481
নাম : দুলালী টুডু
মায়ের নাম: শান্তি মার্ডি
বাড়ির নং : n0057
বয়স : 43 লিঙ্গ : মহিলা
ফটো উপলব্ধ

206 UNZ1036920
নাম : বুলবুলি সরেন
স্বামীর নাম: মোহন টুডু
বাড়ির নং : n0057
বয়স : 43 লিঙ্গ : মহিলা
ফটো উপলব্ধ

207 UNZ2050698
নাম : সরলী মুরমু
স্বামীর নাম: বাবলু বেসরা
বাড়ির নং : n0049
বয়স : 50 লিঙ্গ : মহিলা
ফটো উপলব্ধ

208 UNZ0391383
নাম : কমল টুডু
পিতার নাম: সুফল টুডু
বাড়ির নং : n0056
বয়স : 41 লিঙ্গ : পুরুষ
ফটো উপলব্ধ

209 UNZ1772326
নাম : মিলন টুডু
মায়ের নাম: সোনা টুডু
বাড়ির নং : n0324
বয়স : 28 লিঙ্গ : পুরুষ
ফটো উপলব্ধ

210 UNZ1113554
নাম : শিলেস্নিনা মুরমু
স্বামীর নাম: ঠাকুর টুডু
বাড়ির নং : n0069
বয়স : 35 লিঙ্গ : মহিলা
ফটো উপলব্ধ

211 UNZ1036979
নাম : শ্যামলী টুডু
স্বামীর নাম: সুনিল মুরমু
বাড়ির নং : n0049
বয়স : 36 লিঙ্গ : মহিলা
ফটো উপলব্ধ

212 WB/06/036/528632
নাম : গুলু টুডু
পিতার নাম: ডুগরু টুডু
বাড়ির নং : n0051
বয়স : 71 লিঙ্গ : পুরুষ
ফটো উপলব্ধ

213 UNZ2051902
নাম : অঞ্জলী সরেন
স্বামীর নাম: অনিল টুডু
বাড়ির নং : n0070
বয়স : 52 লিঙ্গ : মহিলা
ফটো উপলব্ধ

214 UNZ2286102
নাম : জয়ন্ত টুডু
পিতার নাম: জয় সিংহ টুডু
বাড়ির নং : ২৬
বয়স : 21 লিঙ্গ : পুরুষ
ফটো উপলব্ধ

215 UNZ2352060
নাম : কৃষ্ণ টুডু
পিতার নাম: মহন টুডু
বাড়ির নং : হরিহরপুর
বয়স : 21 লিঙ্গ : পুরুষ
ফটো উপলব্ধ

216 UNZ2285898
নাম : সুজিত টুডু
পিতার নাম: রঘু টুডু
বাড়ির নং : এন0051
বয়স : 21 লিঙ্গ : পুরুষ
ফটো উপলব্ধ

217 UNZ2082774
নাম : সমেন বেসরা
মায়ের নাম: সরলি মুরমু
বাড়ির নং : n0049
বয়স : 29 লিঙ্গ : পুরুষ
ফটো উপলব্ধ

218 UNZ1190487
নাম : বিশ্বজিৎ টুডু
মায়ের নাম: পুতুল মুরমু
বাড়ির নং : n0051
বয়স : 33 লিঙ্গ : পুরুষ
ফটো উপলব্ধ

219 UNZ1688712
নাম : মাইনো টুডু
পিতার নাম: অনিল টুডু
বাড়ির নং : n0070
বয়স : 28 লিঙ্গ : মহিলা
ফটো উপলব্ধ

220 UNZ1113992
নাম : খুকি মুর্মু
মায়ের নাম: মতি টুডু
বাড়ির নং : n0049
বয়স : 39 লিঙ্গ : মহিলা
ফটো উপলব্ধ

221 UNZ2083780
নাম : সন্তোষ টুডু
পিতার নাম: গুলু টুডু
বাড়ির নং : n0051
বয়স : 24 লিঙ্গ : পুরুষ
ফটো উপলব্ধ

222 WB/06/036/528745
নাম : মঙ্গল টুডু
পিতার নাম: গুলু টুডু
বাড়ির নং : n0070
বয়স : 59 লিঙ্গ : পুরুষ
ফটো উপলব্ধ

223 UNZ2051175
নাম : মায়া হেমরম
স্বামীর নাম: কারান টুডু
বাড়ির নং : n0056
বয়স : 58 লিঙ্গ : মহিলা
ফটো উপলব্ধ

224 BPM1439090
নাম : ভানু টুডু
স্বামীর নাম: গুলু টুডু
বাড়ির নং : n0070
বয়স : 56 লিঙ্গ : পুরুষ
ফটো উপলব্ধ

225 UNZ1286624
নাম : শিব টুডু
পিতার নাম: কারান টুডু
বাড়ির নং : n0056
বয়স : 36 লিঙ্গ : পুরুষ
ফটো উপলব্ধ

226 UNZ1113984
নাম : বিক্রম টুডু
পিতার নাম: গুলু টুডু
বাড়ির নং : n0051
বয়স : 34 লিঙ্গ : পুরুষ
ফটো উপলব্ধ

227 UNZ2051225
নাম : সোনালী মার্ডি
স্বামীর নাম: চন্দ্রাই মার্ডি
বাড়ির নং : n0051
বয়স : 55 লিঙ্গ : মহিলা
ফটো উপলব্ধ

228 UNZ1113976
নাম : লতিকা মুর্মু
মায়ের নাম: মতি টুডু
বাড়ির নং : n0049
বয়স : 41 লিঙ্গ : মহিলা
ফটো উপলব্ধ

229 UNZ1688688
নাম : সুমিত্রা পাহান
স্বামীর নাম: রনজিৎ পাহান
বাড়ির নং : n0056
বয়স : 28 লিঙ্গ : মহিলা
ফটো উপলব্ধ

230 UNZ2050847
নাম : সামিয়া মুরমু
স্বামীর নাম: গুলু টুডু
বাড়ির নং : n0070
বয়স : 73 লিঙ্গ : মহিলা
ফটো উপলব্ধ

231 UNZ2285930
নাম : অলোক দাস
পিতার নাম: অমল দাস
বাড়ির নং : এন0018
বয়স : 21 লিঙ্গ : পুরুষ
ফটো উপলব্ধ

232 BPM1401918
নাম : শ্যামল দাস
পিতার নাম: রমনীকান্ত দাস
বাড়ির নং : n0018
বয়স : 60 লিঙ্গ : পুরুষ
ফটো উপলব্ধ

233 WB/06/036/528368
নাম : রেনুকা দাস
স্বামীর নাম: রমনী দাস
বাড়ির নং : n0018
বয়স : 74 লিঙ্গ : মহিলা
ফটো উপলব্ধ

234 BPM2083434
নাম : ইতি ঘোষ
স্বামীর নাম: উৎপল ঘোষ
বাড়ির নং : n0018
বয়স : 50 লিঙ্গ : মহিলা
ফটো উপলব্ধ

235 WB/06/036/528344
নাম : রমনীকান্ত দাস
পিতার নাম: রজনীকান্ত দাস
বাড়ির নং : n0018
বয়স : 81 লিঙ্গ : পুরুষ
ফটো উপলব্ধ

236 CTB1376995
নাম : শেফালী দাস
স্বামীর নাম: অমল দাস
বাড়ির নং : n0018
বয়স : 55 লিঙ্গ : মহিলা
ফটো উপলব্ধ

237 UNZ0391482
নাম : বাসন্তী দাস
স্বামীর নাম: উত্তম দাস
বাড়ির নং : n0224
বয়স : 39 লিঙ্গ : মহিলা
ফটো উপলব্ধ

238 UNZ1864388
নাম : অমিতা দাস
পিতার নাম: অমল দাস
বাড়ির নং : n0373
বয়স : 26 লিঙ্গ : মহিলা
ফটো উপলব্ধ

Q 239 UNZ1634237
নাম : হরিদাসী মহন্ত
স্বামীর নাম: গোকুল চন্দ্র মহন্ত
বাড়ির নং :
বয়স : 53 লিঙ্গ : মহিলা
ফটো উপলব্ধ
DELETED

240 WB/06/036/528499
নাম : অমল দাস
পিতার নাম: রমনীকান্ত দাস
বাড়ির নং : n0018
বয়স : 53 লিঙ্গ : পুরুষ
ফটো উপলব্ধ

241 UNZ1772367
নাম : সঞ্জয় দাস
পিতার নাম: শ্যামল দাস
বাড়ির নং : 0018
বয়স : 27 লিঙ্গ : পুরুষ
ফটো উপলব্ধ

Q 242 UNZ2082238
নাম : রনি দাস
পিতার নাম: উত্তম দাস
বাড়ির নং : 1
বয়স : 24 লিঙ্গ : পুরুষ
ফটো উপলব্ধ
DELETED

243 BPM2083426
নাম : কৃপা দাস
স্বামীর নাম: শ্যামল দাস
বাড়ির নং : n0018
বয়স : 42 লিঙ্গ : মহিলা
ফটো উপলব্ধ

244 BPM2342194
নাম : ক্ষমা দাস (সরকার)
স্বামীর নাম: চঞ্চল সরকার
বাড়ির নং : n0234
বয়স : 36 লিঙ্গ : মহিলা
ফটো উপলব্ধ

Q 245 UNZ1114073
নাম : রিতা সরকার
স্বামীর নাম: প্রনব সরকার
বাড়ির নং :
বয়স : 35 লিঙ্গ : মহিলা
ফটো উপলব্ধ
DELETED

Q 246 UNZ1114057
নাম : গীতা দে রায় (কবিরাজ)
স্বামীর নাম: চিত্তরঞ্জন কবিরাজ
বাড়ির নং :
বয়স : 41 লিঙ্গ : মহিলা
ফটো উপলব্ধ
DELETED

247 UNZ1772359
নাম : কাকলি প্রধান (দাস)
স্বামীর নাম: কাজল দাস
বাড়ির নং : 098
বয়স : 33 লিঙ্গ : মহিলা
ফটো উপলব্ধ

248 UNZ2050227
নাম : ভারতী পাহান
স্বামীর নাম: লক্ষ্মণ পাহান
বাড়ির নং : n0161
বয়স : 60 লিঙ্গ : মহিলা
ফটো উপলব্ধ

249 UNZ1506518
নাম : সুজল পাহান
পিতার নাম: লক্ষন পাহান
বাড়ির নং : n0161
বয়স : 29 লিঙ্গ : পুরুষ
ফটো উপলব্ধ

250 UNZ2050219
নাম : লক্ষ্মণ পাহন
পিতার নাম: ভদল পাহান
বাড়ির নং : n0161
বয়স : 62 লিঙ্গ : পুরুষ
ফটো উপলব্ধ

251 UNZ0391664
নাম : কাচ্চু পাহান
পিতার নাম: সুয্যা পাহান
বাড়ির নং : n0083
বয়স : 42 লিঙ্গ : পুরুষ
ফটো উপলব্ধ

252 UNZ2050540
নাম : দেবনাথ পাহান
পিতার নাম: মাধুয় পাহান
বাড়ির নং : n0084
বয়স : 67 লিঙ্গ : পুরুষ
ফটো উপলব্ধ

253 UNZ1864461
নাম : দেবু পাহান
মায়ের নাম: রুবনী পাহান
বাড়ির নং : 98
বয়স : 27 লিঙ্গ : পুরুষ
ফটো উপলব্ধ

254 UNZ1190446
নাম : মিনতি পাহান
মায়ের নাম: রমন পাহান
বাড়ির নং : n0099
বয়স : 49 লিঙ্গ : মহিলা
ফটো উপলব্ধ

255 UNZ1688894
নাম : পুতুল পাহান
স্বামীর নাম: বরুন পাহান
বাড়ির নং : n0152
বয়স : 29 লিঙ্গ : মহিলা
ফটো উপলব্ধ

256 UNZ1772391
নাম : প্রবীর পাহান
পিতার নাম: বীরেন পাহান
বাড়ির নং : 0084
বয়স : 27 লিঙ্গ : পুরুষ
ফটো উপলব্ধ

257 UNZ1688910
নাম : প্রমিলা পাহান
স্বামীর নাম: ষষ্ঠি পাহান
বাড়ির নং : n0179
বয়স : 32 লিঙ্গ : মহিলা
ফটো উপলব্ধ

258 BPM2183523
নাম : লালচাঁদ পাহান
পিতার নাম: সতীশ পাহান
বাড়ির নং : n0099
বয়স : 38 লিঙ্গ : পুরুষ
ফটো উপলব্ধ

259 WB/06/036/528277
নাম : রাতনী পাহান
স্বামীর নাম: ধীরেন পাহান
বাড়ির নং : n0100
বয়স : 61 লিঙ্গ : মহিলা
ফটো উপলব্ধ

260 BPM1402080
নাম : কালাচান পাহান
পিতার নাম: সতীশ পাহান
বাড়ির নং : n0099
বয়স : 46 লিঙ্গ : পুরুষ
ফটো উপলব্ধ

261 UNZ1864222
নাম : অভিজিৎ পাহান
পিতার নাম: দীপক পাহান
বাড়ির নং : n0357
বয়স : 42 লিঙ্গ : পুরুষ
ফটো উপলব্ধ

262 UNZ1864370
নাম : মোহন পাহান
মায়ের নাম: ফুলো পাহান
বাড়ির নং : n0372
বয়স : 30 লিঙ্গ : পুরুষ
ফটো উপলব্ধ

263 WB/06/036/528588
নাম : রবীন পাহান
স্বামীর নাম: পিরু পাহান
বাড়ির নং : n0098
বয়স : 61 লিঙ্গ : মহিলা
ফটো উপলব্ধ

264 UNZ2185908
নাম : কাকুলি পাহান
পিতার নাম: নিরেন পাহান
বাড়ির নং : এন002
বয়স : 25 লিঙ্গ : মহিলা
ফটো উপলব্ধ

265 UNZ2185437
নাম : সুজিত পাহান
পিতার নাম: কিনু পাহান
বাড়ির নং : এন002
বয়স : 26 লিঙ্গ : পুরুষ
ফটো উপলব্ধ

266 UNZ2084010
নাম : অনুপ পাহান
পিতার নাম: মারু পাহান
বাড়ির নং : n0147
বয়স : 25 লিঙ্গ : পুরুষ
ফটো উপলব্ধ

267 UNZ2082410
নাম : বিপাসা পাহান
পিতার নাম: বিশ্বনাথ পাহান
বাড়ির নং : n0095
বয়স : 24 লিঙ্গ : মহিলা
ফটো উপলব্ধ

268 UNZ1113588
নাম : দিপালী পাহান
স্বামীর নাম: বিশ্বনাথ পাহান
বাড়ির নং : n0095
বয়স : 39 লিঙ্গ : মহিলা
ফটো উপলব্ধ

269 BPM1402247
নাম : রায়সুন্দর পাহান
স্বামীর নাম: নৃপেন পাহান
বাড়ির নং : n0077
বয়স : 67 লিঙ্গ : মহিলা
ফটো উপলব্ধ

270 UNZ1688498
নাম : বাচ্চু পাহান
পিতার নাম: পিরু পাহান
বাড়ির নং : n0098
বয়স : 29 লিঙ্গ : পুরুষ
ফটো উপলব্ধ

271 UNZ1395854
নাম : বিশ্বজিৎ পাহান
পিতার নাম: অমল পাহান
বাড়ির নং : n0079
বয়স : 30 লিঙ্গ : পুরুষ
ফটো উপলব্ধ

272 UNZ1286798
নাম : রমনী পাহান
পিতার নাম: যদুয়া পাহান
বাড়ির নং : n0079
বয়স : 44 লিঙ্গ : মহিলা
ফটো উপলব্ধ

273 BPM1401652
নাম : কৃষ্ণপদ পাহান
পিতার নাম: ডাইরো পাহান
বাড়ির নং : n0081
বয়স : 47 লিঙ্গ : পুরুষ
ফটো উপলব্ধ

274 UNZ0976274
নাম : দিলিপ পাহান
পিতার নাম: মধু পাহান
বাড়ির নং : এন0156
বয়স : 41 লিঙ্গ : পুরুষ
ফটো উপলব্ধ

275 UNZ1114081
নাম : নিতাই পাহান
পিতার নাম: বিমল পাহান
বাড়ির নং : n0243
বয়স : 36 লিঙ্গ : পুরুষ
ফটো উপলব্ধ

276 WB/06/036/528163
নাম : অনু পাহান
স্বামীর নাম: বিশ্বনাথ পাহান
বাড়ির নং : n0142
বয়স : 56 লিঙ্গ : মহিলা
ফটো উপলব্ধ

277 UNZ1286566
নাম : জয় পাহান
পিতার নাম: ধীরেন পাহান
বাড়ির নং : n0144
বয়স : 33 লিঙ্গ : পুরুষ
ফটো উপলব্ধ

278 UNZ0392464
নাম : সুধনী পাহান
স্বামীর নাম: মারু পাহান
বাড়ির নং : n0218
বয়স : 40 লিঙ্গ : মহিলা
ফটো উপলব্ধ

279 UNZ1396001
নাম : ডুনু হাঁসদা
স্বামীর নাম: সূর্য্য টুডু
বাড়ির নং : n0090
বয়স : 36 লিঙ্গ : মহিলা
ফটো উপলব্ধ

280 UNZ2185551
নাম : বাহান পাহান
পিতার নাম: দেবনাথ পাহান
বাড়ির নং : এন0084
বয়স : 31 লিঙ্গ : পুরুষ
ফটো উপলব্ধ

281 UNZ2185221
নাম : কৃষ্ণা উরাও
পিতার নাম: সুনীল উরাও
বাড়ির নং : এন002
বয়স : 24 লিঙ্গ : মহিলা
ফটো উপলব্ধ

282 WB/06/036/528710
নাম : রাজো পাহান
স্বামীর নাম: ভানু পাহান
বাড়ির নং : n0159
বয়স : 59 লিঙ্গ : মহিলা
ফটো উপলব্ধ

283 WB/06/036/528772
নাম : দুলাল পাহান
পিতার নাম: রুপচাঁন পাহান
বাড়ির নং : n0164
বয়স : 49 লিঙ্গ : পুরুষ
ফটো উপলব্ধ

284 UNZ2050524
নাম : বন্দনা অধিকারী
স্বামীর নাম: রামপদ অধিকারী
বাড়ির নং : n0002
বয়স : 65 লিঙ্গ : মহিলা
ফটো উপলব্ধ

285 WB/06/036/528126
নাম : ফুরফন পাহান
স্বামীর নাম: মলিন পাহান
বাড়ির নং : n0085
বয়স : 61 লিঙ্গ : মহিলা
ফটো উপলব্ধ

286 UNZ0392258
নাম : দীপক পাহান
পিতার নাম: মলিন পাহান
বাড়ির নং : n0085
বয়স : 36 লিঙ্গ : পুরুষ
ফটো উপলব্ধ

287 WB/06/036/528260
নাম : সুমতি পাহান
স্বামীর নাম: দেবন পাহান
বাড়ির নং : n0084
বয়স : 57 লিঙ্গ : মহিলা
ফটো উপলব্ধ

288 BPM2083467
নাম : দুখো পাহান
স্বামীর নাম: শিবনাথ পাহান
বাড়ির নং : n0162
বয়স : 60 লিঙ্গ : মহিলা
ফটো উপলব্ধ

289 UNZ1772516
নাম : অজয় পাহান
পিতার নাম: কৃষ্ণপদ পাহান
বাড়ির নং : n0343
বয়স : 27 লিঙ্গ : পুরুষ
ফটো উপলব্ধ

290 UNZ1286673
নাম : মনিতা পাহান
স্বামীর নাম: কান্ত পাহান
বাড়ির নং : n0302
বয়স : 32 লিঙ্গ : মহিলা
ফটো উপলব্ধ

291 BPM2083491
নাম : টনটনী পাহান
স্বামীর নাম: বিমল পাহান
বাড়ির নং : n0078
বয়স : 61 লিঙ্গ : মহিলা
ফটো উপলব্ধ

292 WB/06/036/528190
নাম : বাসন্তী পাহান
স্বামীর নাম: অমল পাহান
বাড়ির নং : n0079
বয়স : 57 লিঙ্গ : মহিলা
ফটো উপলব্ধ

Q 293 UNZ1634294
নাম : সুকুমারী দাস
স্বামীর নাম: ধনঞ্জয় দাস
বাড়ির নং :
বয়স : 43 লিঙ্গ : মহিলা
ফটো উপলব্ধ
DELETED

294 BPM2083442
নাম : নরেন পাহান
পিতার নাম: মহিম পাহান
বাড়ির নং : n0082
বয়স : 46 লিঙ্গ : পুরুষ
ফটো উপলব্ধ

295 UNZ0392449
নাম : দিলীপ পাহান
পিতার নাম: মলিন পাহান
বাড়ির নং : n0221
বয়স : 40 লিঙ্গ : পুরুষ
ফটো উপলব্ধ

296 UNZ1037027
নাম : সুনতি মার্ডি
স্বামীর নাম: শ্যামল টুডু
বাড়ির নং : n0156
বয়স : 35 লিঙ্গ : মহিলা
ফটো উপলব্ধ

297 WB/06/036/528472
নাম : ইন্দ্রজিত ঘোষ
পিতার নাম: রঘুনাথ ঘোষ
বাড়ির নং : n0179
বয়স : 52 লিঙ্গ : পুরুষ
ফটো উপলব্ধ

298 UNZ1688555
নাম : মানসী পাহান
পিতার নাম: অনিল পাহান
বাড়ির নং : n0083
বয়স : 28 লিঙ্গ : মহিলা
ফটো উপলব্ধ

299 WB/06/036/528717
নাম : খিরো পাহান
স্বামীর নাম: মহিম পাহান
বাড়ির নং : n0082
বয়স : 71 লিঙ্গ : মহিলা
ফটো উপলব্ধ

300 UNZ1113810
নাম : সনজিৎ পাহান
মায়ের নাম: বিগনী পাহান
বাড়ির নং : n0145
বয়স : 37 লিঙ্গ : পুরুষ
ফটো উপলব্ধ

301 BPM2083525
নাম : দিলীপ পাহান
পিতার নাম: সুধীর পাহান
বাড়ির নং : n0145
বয়স : 46 লিঙ্গ : পুরুষ
ফটো উপলব্ধ

302 WB/06/036/528497
নাম : নির্মল পাহান
পিতার নাম: শুকলাল পাহান
বাড়ির নং : n0146
বয়স : 61 লিঙ্গ : পুরুষ
ফটো উপলব্ধ

303 BPM1925841
নাম : তরুন পাহান
পিতার নাম: কার্ত্তিক চন্দ্র পাহান
বাড়ির নং : n0151
বয়স : 41 লিঙ্গ : পুরুষ
ফটো উপলব্ধ

304 UNZ1286558
নাম : বিজন পাহান
পিতার নাম: শুকরা পাহান
বাড়ির নং : n0092
বয়স : 33 লিঙ্গ : পুরুষ
ফটো উপলব্ধ

305 WB/06/036/528142
নাম : অনিল পাহান
পিতার নাম: মদন পাহান
বাড়ির নং : n0086
বয়স : 66 লিঙ্গ : পুরুষ
ফটো উপলব্ধ

306 UNZ1772425
নাম : সুকুমার পাহান
পিতার নাম: মারু পাহান
বাড়ির নং : n0334
বয়স : 27 লিঙ্গ : পুরুষ
ফটো উপলব্ধ

307 BPM1402171
নাম : অরুণ পাহান
পিতার নাম: কার্ত্তিক পাহান
বাড়ির নং : n0151
বয়স : 48 লিঙ্গ : পুরুষ
ফটো উপলব্ধ

308 WB/06/036/528712
নাম : মহরী পাহান
স্বামীর নাম: গনেশ পাহান
বাড়ির নং : n0152
বয়স : 71 লিঙ্গ : মহিলা
ফটো উপলব্ধ

309 WB/06/036/528426
নাম : সরুন পাহান
পিতার নাম: গনেশ পাহান
বাড়ির নং : n0152
বয়স : 49 লিঙ্গ : পুরুষ
ফটো উপলব্ধ

310 BPM2083459
নাম : করুনা পাহান
পিতার নাম: গনেশ পাহান
বাড়ির নং : n0152
বয়স : 42 লিঙ্গ : পুরুষ
ফটো উপলব্ধ

311 WB/06/036/528662
নাম : জানু পাহান
পিতার নাম: কানু পাহান
বাড়ির নং : n0153
বয়স : 56 লিঙ্গ : পুরুষ
ফটো উপলব্ধ

312 UNZ2273225
নাম : করমী পাহান
স্বামীর নাম: জীপক পাহান
বাড়ির নং : n0149
বয়স : 66 লিঙ্গ : মহিলা
ফটো উপলব্ধ

313 UNZ1190693
নাম : প্রতাপ পাহান
পিতার নাম: ধীরেন পাহান
বাড়ির নং : n0179
বয়স : 32 লিঙ্গ : পুরুষ
ফটো উপলব্ধ

314 WB/06/036/528548
নাম : সুরজিত ঘোষ
পিতার নাম: রঘুনাথ ঘোষ
বাড়ির নং : n0179
বয়স : 56 লিঙ্গ : পুরুষ
ফটো উপলব্ধ

315 UNZ2084861
নাম : ফারহানা সরকার
স্বামীর নাম: সাদ্দাম মুন্সী
বাড়ির নং : n0143
বয়স : 26 লিঙ্গ : মহিলা
ফটো উপলব্ধ

316 WB/06/036/528489
নাম : ঠাকুরমনি পাহান
স্বামীর নাম: গোবিন্দ পাহান
বাড়ির নং : n0154
বয়স : 81 লিঙ্গ : মহিলা
ফটো উপলব্ধ

317 UNZ2184182
নাম : সোমা দাস
পিতার নাম: উৎপল দাস
বাড়ির নং : এন002
বয়স : 23 লিঙ্গ : মহিলা
ফটো উপলব্ধ

318 BPM1440577
নাম : দীপক পাহান
পিতার নাম: রুপলাল পাহান
বাড়ির নং : n0149
বয়স : 68 লিঙ্গ : পুরুষ
ফটো উপলব্ধ

319 UNZ2026623
নাম : কার্তিক চন্দ্র পাহান
পিতার নাম: বিশু পাহান
বাড়ির নং : n0151
বয়স : 83 লিঙ্গ : পুরুষ
ফটো উপলব্ধ

320 UNZ2185817
নাম : সঞ্জয় পাহান
পিতার নাম: জানু পাহান
বাড়ির নং : এন0153
বয়স : 24 লিঙ্গ : পুরুষ
ফটো উপলব্ধ

321 UNZ2184448
নাম : সীমা রবি দাস
স্বামীর নাম: রাজেশ রবি দাস
বাড়ির নং : এন002
বয়স : 29 লিঙ্গ : মহিলা
ফটো উপলব্ধ

322 UNZ1286772
নাম : সাথী পাহান
মায়ের নাম: রবনী পাহান
বাড়ির নং : n0098
বয়স : 31 লিঙ্গ : মহিলা
ফটো উপলব্ধ

323 UNZ2311587
নাম : রীতা পাহান
মায়ের নাম: মিনতী পাহান
বাড়ির নং : এন0012
বয়স : 22 লিঙ্গ : মহিলা
ফটো উপলব্ধ

324 WB/06/036/528593
নাম : নির্মল পাহান
পিতার নাম: শ্রীমন্ত পাহান
বাড়ির নং : n0143
বয়স : 66 লিঙ্গ : পুরুষ
ফটো উপলব্ধ

325 WB/06/036/528353
নাম : পুস্প পাহান
স্বামীর নাম: নির্মল পাহান
বাড়ির নং : n0143
বয়স : 61 লিঙ্গ : মহিলা
ফটো উপলব্ধ

326 BPM2083517
নাম : জয়ন্তী পাহান
স্বামীর নাম: মিষ্ট পাহান
বাড়ির নং : n0167
বয়স : 66 লিঙ্গ : মহিলা
ফটো উপলব্ধ

327 UNZ2084705
নাম : পুতুল উরাও
পিতার নাম: নরেন উরাও
বাড়ির নং : n0143
বয়স : 26 লিঙ্গ : মহিলা
ফটো উপলব্ধ

328 WB/06/036/528052
নাম : বিমল পাহান
পিতার নাম: যদুয়া পাহান
বাড়ির নং : n0078
বয়স : 66 লিঙ্গ : পুরুষ
ফটো উপলব্ধ

329 WB/06/037/624470
নাম : বুচু পাহান
স্বামীর নাম: বিনদ পাহান
বাড়ির নং : n0305
বয়স : 51 লিঙ্গ : মহিলা
ফটো উপলব্ধ

330 UNZ1036789
নাম : পরেশ পাহান
পিতার নাম: মহিম পাহান
বাড়ির নং : n0082
বয়স : 38 লিঙ্গ : পুরুষ
ফটো উপলব্ধ

331 UNZ1688902
নাম : সাবিত্রী পাহান
স্বামীর নাম: লালচাঁদ পাহান
বাড়ির নং : n0099
বয়স : 29 লিঙ্গ : মহিলা
ফটো উপলব্ধ

332 BPM2083343
নাম : বীনাকা ঘোষ
স্বামীর নাম: সঞ্জিত ঘোষ
বাড়ির নং : n0179
বয়স : 42 লিঙ্গ : মহিলা
ফটো উপলব্ধ

333 BPM2342137
নাম : বিজয় পাহান
পিতার নাম: ভানু পাহান
বাড়ির নং : n0159
বয়স : 38 লিঙ্গ : পুরুষ
ফটো উপলব্ধ

334 WB/06/036/528105
নাম : পানমনি পাহান
স্বামীর নাম: শুকরা পাহান
বাড়ির নং : n0092
বয়স : 66 লিঙ্গ : মহিলা
ফটো উপলব্ধ

335 BPM1439884
নাম : সুজন পাহান
পিতার নাম: শুকরা পাহান
বাড়ির নং : n0092
বয়স : 45 লিঙ্গ : পুরুষ
ফটো উপলব্ধ

336 WB/06/036/528585
নাম : গনেশ পাহান
পিতার নাম: বিশু পাহান
বাড়ির নং : n0152
বয়স : 76 লিঙ্গ : পুরুষ
ফটো উপলব্ধ

337 WB/06/036/528369
নাম : আমিন পাহান
পিতার নাম: চন্দ্র পাহান
বাড়ির নং : n0146
বয়স : 66 লিঙ্গ : পুরুষ
ফটো উপলব্ধ

338 BPM2342053
নাম : রিঙ্কু সমাজদার (ঘোষ)
স্বামীর নাম: ইন্দ্রজিৎ ঘোষ
বাড়ির নং : n0179
বয়স : 39 লিঙ্গ : মহিলা
ফটো উপলব্ধ

339 UNZ2083343
নাম : মানবি পাহান
পিতার নাম: অনিল পাহান
বাড়ির নং : n0086
বয়স : 25 লিঙ্গ : মহিলা
ফটো উপলব্ধ

340 WB/06/036/528221
নাম : শ্যামলী পাহান
স্বামীর নাম: অনিল পাহান
বাড়ির নং : n0086
বয়স : 53 লিঙ্গ : মহিলা
ফটো উপলব্ধ

341 UNZ1688704
নাম : আম্বিআরা খাতুন বিবি
স্বামীর নাম: রবিউল মন্ডল
বাড়ির নং : n0086
বয়স : 31 লিঙ্গ : মহিলা
ফটো উপলব্ধ

Q 342 UNZ1742709
নাম : মিঠুন দাস
পিতার নাম: ধনঞ্জয় দাস
বাড়ির নং :
বয়স : 31 লিঙ্গ : পুরুষ
DELETED
ফটো উপলব্ধ

343 WB/06/036/528446
নাম : গোলাপী পাহান
স্বামীর নাম: গৌতম পাহান
বাড়ির নং : n0155
বয়স : 63 লিঙ্গ : মহিলা
ফটো উপলব্ধ

344 WB/06/036/528367
নাম : বাসন্তী পাহান
স্বামীর নাম: আমিন পাহান
বাড়ির নং : n0156
বয়স : 61 লিঙ্গ : মহিলা
ফটো উপলব্ধ

345 WB/06/036/528642
নাম : পঞ্চ পাহান
পিতার নাম: শুকটা পাহান
বাড়ির নং : n0147
বয়স : 66 লিঙ্গ : পুরুষ
ফটো উপলব্ধ

346 UNZ1037068
নাম : সনতা পাহান
স্বামীর নাম: রিলিপ পাহান
বাড়ির নং : n0145
বয়স : 37 লিঙ্গ : মহিলা
ফটো উপলব্ধ

347 UNZ1945047
নাম : শুভ পাহান
পিতার নাম: সরুন পাহান
বাড়ির নং : n0394
বয়স : 25 লিঙ্গ : পুরুষ
ফটো উপলব্ধ

348 UNZ2083830
নাম : প্রিয়াংকা পাহান
পিতার নাম: জানু পাহান
বাড়ির নং : n0153
বয়স : 24 লিঙ্গ : মহিলা
ফটো উপলব্ধ

349 UNZ2084614
নাম : অজিৎ পাহান
পিতার নাম: অমল পাহান
বাড়ির নং : n0079
বয়স : 25 লিঙ্গ : পুরুষ
ফটো উপলব্ধ

350 UNZ1113828
নাম : ষষ্টি পাহান
পিতার নাম: ধীরেন পাহান
বাড়ির নং : n0179
বয়স : 36 লিঙ্গ : পুরুষ
ফটো উপলব্ধ

351 BPM2083335
নাম : রত্না ঘোষ
স্বামীর নাম: সুরজিৎ ঘোষ
বাড়ির নং : n0179
বয়স : 39 লিঙ্গ : মহিলা
ফটো উপলব্ধ

352 WB/06/036/528127
নাম : ভগো পাহান
স্বামীর নাম: জগন্নাথ পাহান
বাড়ির নং : n0083
বয়স : 53 লিঙ্গ : মহিলা
ফটো উপলব্ধ

353 UNZ1688456
নাম : রুপা অধিকারী (দেবনাথ)
স্বামীর নাম: পাপ্পু অধিকারী
বাড়ির নং : n0002
বয়স : 28 লিঙ্গ : মহিলা
ফটো উপলব্ধ

354 UNZ2184497
নাম : স্বপন উরাও
পিতার নাম: দুলাল উরাও
বাড়ির নং : এন0105
বয়স : 24 লিঙ্গ : পুরুষ
ফটো উপলব্ধ

355 BPM2183564
নাম : কল্পনা পাহান
পিতার নাম: যতিন পাহান
বাড়ির নং : n0160
বয়স : 42 লিঙ্গ : মহিলা
ফটো উপলব্ধ

356 UNZ2237402
নাম : সুমি পাহান
অন্যান্য: বাচ্চু পাহান
বাড়ির নং : এন002
বয়স : 65 লিঙ্গ : মহিলা
ফটো উপলব্ধ

357 UNZ1037134
নাম : মনি পাহান
স্বামীর নাম: বাচ্চু পাহান
বাড়ির নং : n0083
বয়স : 39 লিঙ্গ : মহিলা
ফটো উপলব্ধ

358 UNZ2050516
নাম : রামপদ অধিকারী
পিতার নাম: রাধাবল্লভ অধিকারী
বাড়ির নং : n0002
বয়স : 65 লিঙ্গ : পুরুষ
ফটো উপলব্ধ

359 UNZ1945088
নাম : সুরোজ ঘোষ
পিতার নাম: সুরজিত ঘোষ
বাড়ির নং : n0179
বয়স : 25 লিঙ্গ : পুরুষ
ফটো উপলব্ধ

360 BPM2084457
নাম : গুদি পাহান
স্বামীর নাম: দুলাল পাহান
বাড়ির নং : n0164
বয়স : 44 লিঙ্গ : মহিলা
ফটো উপলব্ধ

361 UNZ1815299
নাম : নীলমুনি পাহান
স্বামীর নাম: অর্জুন পাহান
বাড়ির নং : n0353
বয়স : 27 লিঙ্গ : মহিলা
ফটো উপলব্ধ

362 UNZ2051399
নাম : ভানু পাহান
পিতার নাম: কানু পাহান
বাড়ির নং : n0159
বয়স : 64 লিঙ্গ : পুরুষ
ফটো উপলব্ধ

363 BPM2342145
নাম : অজয় পাহান
পিতার নাম: ভানু পাহান
বাড়ির নং : n0159
বয়স : 37 লিঙ্গ : পুরুষ
ফটো উপলব্ধ

364 WB/06/036/528633
নাম : সন্টু পাহান
পিতার নাম: সতীশ পাহান
বাড়ির নং : n0090
বয়স : 49 লিঙ্গ : পুরুষ
ফটো উপলব্ধ

365 UNZ1506732
নাম : স্বপ্না কিস্কু পাহান
স্বামীর নাম: চন্দন পাহান
বাড়ির নং : n0090
বয়স : 31 লিঙ্গ : মহিলা
ফটো উপলব্ধ

366 UNZ1688860
নাম : সঙ্কর পাহান
পিতার নাম: গৌতম পাহান
বাড়ির নং : n0153
বয়স : 28 লিঙ্গ : পুরুষ
ফটো উপলব্ধ

367 WB/06/036/528771
নাম : বন্দনী পাহান
স্বামীর নাম: সহন পাহান
বাড়ির নং : n0163
বয়স : 71 লিঙ্গ : মহিলা
ফটো উপলব্ধ

368 WB/06/036/528383
নাম : ডুমরী পাহান
স্বামীর নাম: ভোট্ট পাহান
বাড়ির নং : n0157
বয়স : 67 লিঙ্গ : মহিলা
ফটো উপলব্ধ

369 BPM0964668
নাম : রহিন্দ্র পাহান
পিতার নাম: কিষ্ট পাহান
বাড়ির নং : n0158
বয়স : 67 লিঙ্গ : পুরুষ
ফটো উপলব্ধ

370 UNZ2083079
নাম : প্রদীপ পাহান
পিতার নাম: পল্টন পাহান
বাড়ির নং : n0151
বয়স : 25 লিঙ্গ : পুরুষ
ফটো উপলব্ধ

371 WB/06/036/528388
নাম : মিনু পাহান
স্বামীর নাম: নৃপেন পাহান
বাড়ির নং : n0105
বয়স : 61 লিঙ্গ : মহিলা
ফটো উপলব্ধ

372 WB/06/036/528218
নাম : অমল পাহান
পিতার নাম: যদুয়া পাহান
বাড়ির নং : n0079
বয়স : 63 লিঙ্গ : পুরুষ
ফটো উপলব্ধ

373 WB/06/036/528192
নাম : বিষ্টমনি পাহান
স্বামীর নাম: ভাইরো পাহান
বাড়ির নং : n0081
বয়স : 76 লিঙ্গ : মহিলা
ফটো উপলব্ধ

374 UNZ1395763
নাম : পারুল পাহান
স্বামীর নাম: নরেন পাহান
বাড়ির নং : n0082
বয়স : 34 লিঙ্গ : মহিলা
ফটো উপলব্ধ

375 UNZ2237436
নাম : বাবুন মুরমু
পিতার নাম: লক্ষ্মণ মুরমু
বাড়ির নং : এন0002
বয়স : 22 লিঙ্গ : মহিলা
ফটো উপলব্ধ

376 BPM1867969
নাম : বরুন পাহান
পিতার নাম: গনেশ পাহান
বাড়ির নং : n0152
বয়স : 42 লিঙ্গ : পুরুষ
ফটো উপলব্ধ

377 BPM1868025
নাম : রিলীপ পাহান
পিতার নাম: সুধীর পাহান
বাড়ির নং : n0145
বয়স : 42 লিঙ্গ : পুরুষ
ফটো উপলব্ধ

378 UNZ0392290
নাম : রনজিৎ পাহান
মায়ের নাম: বিগনী পাহান
বাড়ির নং : n0145
বয়স : 37 লিঙ্গ : পুরুষ
ফটো উপলব্ধ

379 UNZ1286541
নাম : মনোজিৎ পাহান
মায়ের নাম: বিগনী পাহান
বাড়ির নং : n0145
বয়স : 33 লিঙ্গ : পুরুষ
ফটো উপলব্ধ

380 WB/06/036/528387
নাম : দিপালী পাহান
স্বামীর নাম: পঞ্চু পাহান
বাড়ির নং : n0147
বয়স : 61 লিঙ্গ : মহিলা
ফটো উপলব্ধ

381 UNZ2050185
নাম : নৃপেন পাহান
পিতার নাম: রূপলাল পাহান
বাড়ির নং : n0148
বয়স : 66 লিঙ্গ : পুরুষ
ফটো উপলব্ধ

382 UNZ1113802
নাম : সম্পা পাহান
পিতার নাম: নৃপেন পাহান
বাড়ির নং : n0148
বয়স : 33 লিঙ্গ : মহিলা
ফটো উপলব্ধ

383 IUS2130136
নাম : রুবিনা খাতুন
পিতার নাম: সফিউদ্দীন মন্ডল
বাড়ির নং : এন0012
বয়স : 24 লিঙ্গ : মহিলা
ফটো উপলব্ধ
UNDER ADJUDICATION

384 WB/06/036/528355
নাম : শালো পাহান
স্বামীর নাম: কার্ত্তিক পাহান
বাড়ির নং : n0151
বয়স : 73 লিঙ্গ : মহিলা
ফটো উপলব্ধ

385 WB/06/036/528669
নাম : পল্টন পাহান
পিতার নাম: কার্ত্তিক পাহান
বাড়ির নং : n0151
বয়স : 57 লিঙ্গ : পুরুষ
ফটো উপলব্ধ

386 BPM2274009
নাম : সুবানী পাহান
স্বামীর নাম: পল্টন পাহান
বাড়ির নং : n0151
বয়স : 41 লিঙ্গ : মহিলা
ফটো উপলব্ধ

387 BPM2183507
নাম : আশন্তি পাহান
স্বামীর নাম: সরুন পাহান
বাড়ির নং : n0152
বয়স : 45 লিঙ্গ : মহিলা
ফটো উপলব্ধ

388 BPM2274082
নাম : পাপ্পু অধিকারী
পিতার নাম: রামপদ অধিকারী
বাড়ির নং : n0002
বয়স : 37 লিঙ্গ : পুরুষ
ফটো উপলব্ধ

389 UNZ1772383
নাম : বল্টু পাহান
পিতার নাম: নৃপেন পাহান
বাড়ির নং : 0148
বয়স : 32 লিঙ্গ : পুরুষ
ফটো উপলব্ধ

390 BPM1402023
নাম : শঙ্কর পাহান
পিতার নাম: সূর্য্য পাহান
বাড়ির নং : n0083
বয়স : 46 লিঙ্গ : পুরুষ
ফটো উপলব্ধ

391 UNZ1113596
নাম : রেনুকা পাহান
পিতার নাম: কালাচান পাহান
বাড়ির নং : n0099
বয়স : 38 লিঙ্গ : মহিলা
ফটো উপলব্ধ

392 NTF2853703
নাম : তাজেনর খাতুন
পিতার নাম: আব্দুল জাব্বার
বাড়ির নং : হরিহরপুর
বয়স : 25 লিঙ্গ : মহিলা
ফটো উপলব্ধ

ADJUDICATION

393 UNZ2183994
নাম : কবিতা মুন্ডা
স্বামীর নাম: শ্যামল পাহান
বাড়ির নং : এন0143
বয়স : 25 লিঙ্গ : মহিলা
ফটো উপলব্ধ

394 WB/06/036/528253
নাম : বিপিন পাহান
পিতার নাম: মিষ্ট পাহান
বাড়ির নং : n0165
বয়স : 53 লিঙ্গ : পুরুষ
ফটো উপলব্ধ

395 WB/06/036/528519
নাম : নিরেন পাহান
পিতার নাম: সতীশ পাহান
বাড়ির নং : n0096
বয়স : 52 লিঙ্গ : পুরুষ
ফটো উপলব্ধ

396 UNZ1688886
নাম : মানসী পাহান
স্বামীর নাম: করুনা পাহান
বাড়ির নং : n0152
বয়স : 31 লিঙ্গ : মহিলা
ফটো উপলব্ধ

397 UNZ0392118
নাম : শ্যামল পাহান
পিতার নাম: নির্মল পাহান
বাড়ির নং : n0143
বয়স : 36 লিঙ্গ : পুরুষ
ফটো উপলব্ধ

398 WB/06/036/528594
নাম : ধীরেন পাহান
পিতার নাম: জিতু পাহান
বাড়ির নং : n0144
বয়স : 63 লিঙ্গ : পুরুষ
ফটো উপলব্ধ

399 UNZ2185866
নাম : প্রমিলা মুর্মু
পিতার নাম: মরংগ মুর্মু
বাড়ির নং : এন002
বয়স : 26 লিঙ্গ : মহিলা
ফটো উপলব্ধ

400 WB/06/036/528444
নাম : শিবনাথ পাহান
পিতার নাম: জবান পাহান
বাড়ির নং : n0162
বয়স : 66 লিঙ্গ : পুরুষ
ফটো উপলব্ধ

401 UNZ1864420
নাম : শ্যামলী পাহান
স্বামীর নাম: পরেশ পাহান
বাড়ির নং : 82
বয়স : 27 লিঙ্গ : মহিলা
ফটো উপলব্ধ

402 WB/06/036/528207
নাম : বুন্দো পাহান
পিতার নাম: বায়না পাহান
বাড়ির নং : n0085
বয়স : 71 লিঙ্গ : মহিলা
ফটো উপলব্ধ

403 BPM2183515
নাম : দ্বিজেন পাহান
পিতার নাম: মলিন পাহান
বাড়ির নং : n0085
বয়স : 40 লিঙ্গ : পুরুষ
ফটো উপলব্ধ

404 WB/06/036/528124
নাম : বীরেন পাহান
পিতার নাম: সতিশ পাহান
বাড়ির নং : n0089
বয়স : 63 লিঙ্গ : পুরুষ
ফটো উপলব্ধ

405 WB/06/036/528589
নাম : নিধুবালা পাহান
স্বামীর নাম: পুলিন পাহান
বাড়ির নং : n0087
বয়স : 61 লিঙ্গ : মহিলা
ফটো উপলব্ধ

406 UNZ2184208
নাম : সীমা উরাও
পিতার নাম: বুটনা উরাও
বাড়ির নং : এন002
বয়স : 29 লিঙ্গ : মহিলা
ফটো উপলব্ধ

407 UNZ2186120
নাম : হরি পাহান
পিতার নাম: নির্মল পাহান
বাড়ির নং : নং146
বয়স : 24 লিঙ্গ : পুরুষ
ফটো উপলব্ধ

408 UNZ0392266
নাম : সারথী পাহান
পিতার নাম: বিগল পাহান
বাড়ির নং : n0085
বয়স : 36 লিঙ্গ : মহিলা
ফটো উপলব্ধ

409 UNZ1688852
নাম : প্রিয়াঙ্কা মন্ডল(ঘোষ)
স্বামীর নাম: বাপি ঘোষ
বাড়ির নং : n0152
বয়স : 31 লিঙ্গ : মহিলা
ফটো উপলব্ধ

410 UNZ2369239
নাম : শুভম পাহান
পিতার নাম: সরুন পাহান
বাড়ির নং : 17
বয়স : 22 লিঙ্গ : পুরুষ
ফটো উপলব্ধ

411 WB/06/036/528496
নাম : শিবনাথ পাহান
পিতার নাম: সূর্য্য পাহান
বাড়ির নং : n0091
বয়স : 52 লিঙ্গ : পুরুষ
ফটো উপলব্ধ

412 WB/06/036/528217
নাম : বাতিয়া উরাও
স্বামীর নাম: দুলাল উরাও
বাড়ির নং : n0105
বয়স : 51 লিঙ্গ : মহিলা
ফটো উপলব্ধ

413 UNZ0976266
নাম : শেফালি পাহান
পিতার নাম: দিলিপ পাহান
বাড়ির নং : n0156
বয়স : 37 লিঙ্গ : মহিলা
ফটো উপলব্ধ

414 WB/06/036/528095
নাম : বিশ্বনাথ পাহান
পিতার নাম: সমরা পাহান
বাড়ির নং : n0095
বয়স : 66 লিঙ্গ : পুরুষ
ফটো উপলব্ধ

415 WB/06/036/528257
নাম : বিজলী পাহান
স্বামীর নাম: কিষ্ট পাহান
বাড়ির নং : n0160
বয়স : 76 লিঙ্গ : মহিলা
ফটো উপলব্ধ

416 BPM1867951
নাম : কিনু পাহান
পিতার নাম: কিষ্ট পাহান
বাড়ির নং : n0160
বয়স : 43 লিঙ্গ : পুরুষ
ফটো উপলব্ধ

417 UNZ2185130
নাম : রাজু উরাও
পিতার নাম: নরেন উরাও
বাড়ির নং : এন002
বয়স : 23 লিঙ্গ : পুরুষ
ফটো উপলব্ধ

418 BPM2083509
নাম : দুর্গী পাহান
স্বামীর নাম: শিবনাথ পাহান
বাড়ির নং : n0091
বয়স : 42 লিঙ্গ : মহিলা
ফটো উপলব্ধ

419 UNZ1113570
নাম : রেনুকা পাহান
স্বামীর নাম: সন্টু পাহান
বাড়ির নং : n0090
বয়স : 36 লিঙ্গ : মহিলা
ফটো উপলব্ধ

420 UNZ2186039
নাম : পরিমল পাহান
পিতার নাম: নির্মল পাহান
বাড়ির নং : এন0146
বয়স : 33 লিঙ্গ : পুরুষ
ফটো উপলব্ধ

421 WB/06/036/528650
নাম : সুনিল পাহান
পিতার নাম: সিরিশ পাহান
বাড়ির নং : n0088
বয়স : 56 লিঙ্গ : পুরুষ
ফটো উপলব্ধ

422 UNZ1688787
নাম : কাজলী পাহান
স্বামীর নাম: শঙ্কর পাহান
বাড়ির নং : n0083
বয়স : 33 লিঙ্গ : মহিলা
ফটো উপলব্ধ

423 WB/06/036/528059
নাম : মন্টু পাহান
পিতার নাম: সতীশ পাহান
বাড়ির নং : n0090
বয়স : 51 লিঙ্গ : পুরুষ
ফটো উপলব্ধ

424 BPM2084416
নাম : সঞ্জলী পাহান
স্বামীর নাম: মন্টু পাহান
বাড়ির নং : n0090
বয়স : 46 লিঙ্গ : মহিলা
ফটো উপলব্ধ

425 UNZ0391631
নাম : মনোরঞ্জন পাহান
পিতার নাম: সূর্যা পাহান
বাড়ির নং : n0083
বয়স : 36 লিঙ্গ : পুরুষ
ফটো উপলব্ধ

426 WB/06/036/528049
নাম : জগন্নাথ পাহান
পিতার নাম: সূর্য পাহান
বাড়ির নং : n0083
বয়স : 61 লিঙ্গ : পুরুষ
ফটো উপলব্ধ

427 UNZ1688795
নাম : সরস্বতী পাহান
স্বামীর নাম: দিলীপ পাহান
বাড়ির নং : n0221
বয়স : 28 লিঙ্গ : মহিলা
ফটো উপলব্ধ

428 UNZ1395755
নাম : প্রসেনজিৎ পাহান
পিতার নাম: অনিল পাহান
বাড়ির নং : n0086
বয়স : 30 লিঙ্গ : পুরুষ
ফটো উপলব্ধ

429 WB/06/036/528540
নাম : পুলিন পাহান
পিতার নাম: শিরিশ পাহান
বাড়ির নং : n0087
বয়স : 67 লিঙ্গ : পুরুষ
ফটো উপলব্ধ

430 BPM1439710
নাম : চন্দন পাহান
পিতার নাম: পুলিন পাহান
বাড়ির নং : n0087
বয়স : 45 লিঙ্গ : পুরুষ
ফটো উপলব্ধ

431 UNZ2184620
নাম : সুমন পাহান
পিতার নাম: শিবনাথ পাহান
বাড়ির নং : এন0162
বয়স : 23 লিঙ্গ : পুরুষ
ফটো উপলব্ধ

432 WB/06/036/528223
নাম : রাধো পাহান
স্বামীর নাম: সতিশ পাহান
বাড়ির নং : n0090
বয়স : 76 লিঙ্গ : মহিলা
ফটো উপলব্ধ

433 UNZ2186153
নাম : সাগর পাহান
পিতার নাম: দুলাল পাহান
বাড়ির নং : এন0164
বয়স : 27 লিঙ্গ : পুরুষ
ফটো উপলব্ধ

434 BPM1440205
নাম : বাচ্চু পাহান
পিতার নাম: সূর্যা পাহান
বাড়ির নং : n0083
বয়স : 44 লিঙ্গ : পুরুষ
ফটো উপলব্ধ

435 UNZ2184059
নাম : সুস্মিতা পাহান
পিতার নাম: নীরেন পাহান
বাড়ির নং : এন0096
বয়স : 26 লিঙ্গ : মহিলা
ফটো উপলব্ধ

436 UNZ0391706
নাম : অনিল পাহান
পিতার নাম: রহিন্দ্র পাহান
বাড়ির নং : n0156
বয়স : 37 লিঙ্গ : পুরুষ
ফটো উপলব্ধ

437 UNZ1113950
নাম : কান্ত পাহান
মায়ের নাম: ডুমরী পাহান
বাড়ির নং : n0157
বয়স : 38 লিঙ্গ : পুরুষ
ফটো উপলব্ধ

438 BPM0964676
নাম : রায়মনি পাহান
স্বামীর নাম: রহিন্দ্র পাহান
বাড়ির নং : n0158
বয়স : 61 লিঙ্গ : মহিলা
ফটো উপলব্ধ

439 BPM2342210
নাম : নন্দন পাহান
পিতার নাম: পুলিন পাহান
বাড়ির নং : n0087
বয়স : 37 লিঙ্গ : পুরুষ
ফটো উপলব্ধ

440 UNZ1506682
নাম : রিতা পাহান
স্বামীর নাম: নন্দন পাহান
বাড়ির নং : n0087
বয়স : 29 লিঙ্গ : মহিলা
ফটো উপলব্ধ

441 WB/06/036/528191
নাম : খাজো পাহান
স্বামীর নাম: সুনিল পাহান
বাড়ির নং : n0088
বয়স : 51 লিঙ্গ : মহিলা
ফটো উপলব্ধ

442 UNZ1114065
নাম : প্রতাব পাহান
পিতার নাম: সুনিল পাহান
বাড়ির নং : n0088
বয়স : 38 লিঙ্গ : পুরুষ
ফটো উপলব্ধ

443 UNZ1506690
নাম : কবিতা পাহান
স্বামীর নাম: প্রতাব পাহান
বাড়ির নং : n0088
বয়স : 30 লিঙ্গ : মহিলা
ফটো উপলব্ধ

444 UNZ1190701
নাম : কৃষ্ণা পাহান
পিতার নাম: বীরেন পাহান
বাড়ির নং : n0089
বয়স : 32 লিঙ্গ : মহিলা
ফটো উপলব্ধ

445 UNZ1688878
নাম : কমল পাহান
পিতার নাম: নির্মল পাহান
বাড়ির নং : n0146
বয়স : 30 লিঙ্গ : পুরুষ
ফটো উপলব্ধ

446 UNZ1395839
নাম : মাম্পি পাহান
পিতার নাম: শিবনাথ পাহান
বাড়ির নং : n0162
বয়স : 30 লিঙ্গ : মহিলা
ফটো উপলব্ধ

447 UNZ1037142
নাম : মঞ্জু পাহান
স্বামীর নাম: জানু পাহান
বাড়ির নং : n0159
বয়স : 44 লিঙ্গ : মহিলা
ফটো উপলব্ধ

448 UNZ2184406
নাম : সুরজিৎ পাহান
পিতার নাম: কিনু পাহান
বাড়ির নং : এন0160
বয়স : 24 লিঙ্গ : পুরুষ
ফটো উপলব্ধ

449 UNZ2051464
নাম : সঞ্জিত ঘোষ
পিতার নাম: রঘুনাথ ঘোষ
বাড়ির নং : n0179
বয়স : 52 লিঙ্গ : পুরুষ
ফটো উপলব্ধ

450 WB/06/036/528354
নাম : বিশ্বনাথ পাহান
পিতার নাম: চরকু পাহান
বাড়ির নং : n0142
বয়স : 61 লিঙ্গ : পুরুষ
ফটো উপলব্ধ

451 WB/06/036/528385
নাম : কান্তি পাহান
স্বামীর নাম: ধীরেন পাহান
বাড়ির নং : n0144
বয়স : 59 লিঙ্গ : মহিলা
ফটো উপলব্ধ

452 WB/06/036/528490
নাম : জগনী পাহান
স্বামীর নাম: নির্মল পাহান
বাড়ির নং : n0146
বয়স : 56 লিঙ্গ : মহিলা
ফটো উপলব্ধ

453 UNZ1114099
নাম : মাড় পাহান
মায়ের নাম: ফুলো পাহান
বাড়ির নং : n0147
বয়স : 59 লিঙ্গ : পুরুষ
ফটো উপলব্ধ

454 UNZ1190750
নাম : স্বস্তিপা পাহান
স্বামীর নাম: অরুন পাহান
বাড়ির নং : n0151
বয়স : 35 লিঙ্গ : মহিলা
ফটো উপলব্ধ

455 UNZ1742717
নাম : নন্দীতা দাস সরকার
স্বামীর নাম: প্রতীক দাস
বাড়ির নং : এন0252
বয়স : 32 লিঙ্গ : মহিলা
ফটো উপলব্ধ

456 UNZ1190636
নাম : লক্ষী পাহান
স্বামীর নাম: দ্বীজেন পাহান
বাড়ির নং : n0085
বয়স : 34 লিঙ্গ : মহিলা
ফটো উপলব্ধ

457 UNZ1864529
নাম : বিনা পাহান
স্বামীর নাম: অভিজিৎ পাহান
বাড়ির নং : n0387
বয়স : 28 লিঙ্গ : মহিলা
ফটো উপলব্ধ

458 UNZ1688647
নাম : বিশুমনি পাহান
স্বামীর নাম: কাচ্চু পাহান
বাড়ির নং : n0083
বয়স : 33 লিঙ্গ : মহিলা
ফটো উপলব্ধ

459 UNZ2184661
নাম : সুজয় পাহান
মায়ের নাম: শাহিনী শিকরা
বাড়ির নং : এন0077
বয়স : 24 লিঙ্গ : পুরুষ
ফটো উপলব্ধ

Q 460 UNZ2185346
নাম : তন্ময় সাহা
পিতার নাম: প্রদ্যুৎ সাহা
বাড়ির নং : এন002
বয়স : 24 লিঙ্গ : পুরুষ
DELETED
ফটো উপলব্ধ

461 UNZ1114156
নাম : মিনতি মুরমু
স্বামীর নাম: সুনীল কিস্কু
বাড়ির নং : n0160
বয়স : 33 লিঙ্গ : মহিলা
ফটো উপলব্ধ

462 UNZ1864503
নাম : নেপালী পাহান
স্বামীর নাম: সন্টু পাহান
বাড়ির নং : 147
বয়স : 26 লিঙ্গ : মহিলা
ফটো উপলব্ধ

463 UNZ1688928
নাম : বুলবুলি পাহান
স্বামীর নাম: তরুন পাহান
বাড়ির নং : n0151
বয়স : 29 লিঙ্গ : মহিলা
ফটো উপলব্ধ

464 WB/06/036/528586
নাম : বাসন্তী পাহান
স্বামীর নাম: নিরেন পাহান
বাড়ির নং : n0096
বয়স : 50 লিঙ্গ : মহিলা
ফটো উপলব্ধ

465 UNZ1864214
নাম : তোতন পাহান
পিতার নাম: দেবনাথ পাহান
বাড়ির নং : n0356
বয়স : 27 লিঙ্গ : পুরুষ
ফটো উপলব্ধ

466 UNZ1506666
নাম : নিবেদিতা পাহান
পিতার নাম: নিরেন পাহান
বাড়ির নং : n0096
বয়স : 29 লিঙ্গ : মহিলা
ফটো উপলব্ধ

467 UNZ1113612
নাম : ভারতী পাহান (হোর)
স্বামীর নাম: কৃষ্ণপদ পাহান
বাড়ির নং : n0228
বয়স : 47 লিঙ্গ : মহিলা
ফটো উপলব্ধ

468 UNZ1890433
নাম : হরিমনি বর্মন(মহন্ত)
স্বামীর নাম: নয়ন মহন্ত
বাড়ির নং : n0120
বয়স : 26 লিঙ্গ : মহিলা
ফটো উপলব্ধ

469 UNZ1113513
নাম : মাধবী বারলা
স্বামীর নাম: চারো উরাও
বাড়ির নং : n0237
বয়স : 40 লিঙ্গ : মহিলা
ফটো উপলব্ধ

470 UNZ1036839
নাম : অমল মার্ডি
পিতার নাম: রবি টোবগ
বাড়ির নং : n0030
বয়স : 37 লিঙ্গ : পুরুষ
ফটো উপলব্ধ

471 UNZ1036888
নাম : রমেন মার্ডি
পিতার নাম: রবি মার্ডি
বাড়ির নং : n0030
বয়স : 38 লিঙ্গ : পুরুষ
ফটো উপলব্ধ

472 WB/06/036/528265
নাম : সিতা বাস্কে
স্বামীর নাম: রবি মার্ডি
বাড়ির নং : n0030
বয়স : 71 লিঙ্গ : মহিলা
ফটো উপলব্ধ

473 UNZ2323616
নাম : রাজেশ মার্ডি
পিতার নাম: জোসেফ মার্ডী
বাড়ির নং : এন0030
বয়স : 24 লিঙ্গ : পুরুষ
ফটো উপলব্ধ

474 UNZ2237519
নাম : রৌসন আলি মন্ডল
পিতার নাম: আলোমগীর মন্ডল
বাড়ির নং : হরিহরপুর
বয়স : 23 লিঙ্গ : পুরুষ
ADJUDICATION
ফটো উপলব্ধ

475 BPM0967232
নাম : সামসুন বেওয়া
স্বামীর নাম: লতিফর রহমান মন্ডল
বাড়ির নং : n0126
বয়স : 53 লিঙ্গ : মহিলা
ফটো উপলব্ধ

476 UNZ2051357
নাম : ফয়জান বিবি
স্বামীর নাম: সামসুদ্দিন মন্ডল
বাড়ির নং : n0126
বয়স : 86 লিঙ্গ : মহিলা
ফটো উপলব্ধ

477 BPM2273977
নাম : মোজাম্মেল মন্ডল
পিতার নাম: মকবুল মন্ডল
বাড়ির নং : n0126
বয়স : 39 লিঙ্গ : পুরুষ
ফটো উপলব্ধ

478 UNZ1286699
নাম : রেবিনা বিবি
স্বামীর নাম: আলম মন্ডল
বাড়ির নং : n0303
বয়স : 33 লিঙ্গ : মহিলা
ADJUDICATION
ফটো উপলব্ধ

479 UNZ2051563
নাম : বিশ্বনাথ সরকার
পিতার নাম: অধর সরকার
বাড়ির নং : n0126
বয়স : 70 লিঙ্গ : পুরুষ
ফটো উপলব্ধ

480 BPM1868454
নাম : আলোমগীর মন্ডল
পিতার নাম: আব্দুল আলী মন্ডল
বাড়ির নং : n0126
বয়স : 45 লিঙ্গ : পুরুষ
ফটো উপলব্ধ

481 UNZ2051688
নাম : কমল সরকার
পিতার নাম: অধর সরকার
বাড়ির নং : এন0126
বয়স : 65 লিঙ্গ : পুরুষ
ফটো উপলব্ধ

482 BPM2084507
নাম : জাহানারা বিবি
স্বামীর নাম: নুরুল মোল্লা
বাড়ির নং : n0205
বয়স : 53 লিঙ্গ : মহিলা
ফটো উপলব্ধ

483 BPM2084382
নাম : মোকরেমা বিবি
স্বামীর নাম: জয়নুল মণ্ডল
বাড়ির নং : n0126
বয়স : 41 লিঙ্গ : মহিলা
ফটো উপলব্ধ

484 UNZ1945161
নাম : মকলেস মন্ডল
মায়ের নাম: ছামছুন বেওয়া
বাড়ির নং : এন0126
বয়স : 26 লিঙ্গ : পুরুষ
ফটো উপলব্ধ

485 UNZ2051936
নাম : আমিনা বিবি
স্বামীর নাম: মকবুল মন্ডল
বাড়ির নং : n0126
বয়স : 56 লিঙ্গ : মহিলা
ফটো উপলব্ধ

486 UNZ1036755
নাম : লক্ষ্মী সরেন
স্বামীর নাম: বাবুরাম সরেন
বাড়ির নং : n0126
বয়স : 36 লিঙ্গ : মহিলা
ফটো উপলব্ধ

487 UNZ2028041
নাম : মকবুল মন্ডল
পিতার নাম: সামসুদ্দিন মন্ডল
বাড়ির নং : n0126
বয়স : 61 লিঙ্গ : পুরুষ
ফটো উপলব্ধ

488 UNZ2050987
নাম : সায়রা বানু বিবি
স্বামীর নাম: কফিলউদ্দিন মন্ডল
বাড়ির নং : n0117
বয়স : 59 লিঙ্গ : মহিলা
ফটো উপলব্ধ

489 BPM2083970
নাম : অনিমা সরকার
স্বামীর নাম: কমল সরকার
বাড়ির নং : n0126
বয়স : 43 লিঙ্গ : মহিলা
ফটো উপলব্ধ

490 UNZ2051530
নাম : বিশখা সরকার
স্বামীর নাম: বিশ্বনাথ সরকার
বাড়ির নং : n0126
বয়স : 60 লিঙ্গ : মহিলা
ফটো উপলব্ধ

491 UNZ2063105
নাম : জয়নুল মণ্ডল
পিতার নাম: সামসুদ্দিন মন্ডল
বাড়ির নং : n0126
বয়স : 49 লিঙ্গ : পুরুষ
ফটো উপলব্ধ

492 BPM2277366
নাম : সরিফা বিবি বেওয়া
স্বামীর নাম: আফাজুদ্দিন মিঞা
বাড়ির নং : n0214
বয়স : 61 লিঙ্গ : মহিলা
ফটো উপলব্ধ

493 UNZ2001782
নাম : নুরজাহান বেওয়া
স্বামীর নাম: মফিজউদ্দীন মুন্সি
বাড়ির নং : n0129
বয়স : 61 লিঙ্গ : মহিলা
ফটো উপলব্ধ

494 UNZ1506765
নাম : সাদ্দাম মুন্সী
পিতার নাম: মাফিজুদ্দিন মুন্সী
বাড়ির নং : n0129
বয়স : 29 লিঙ্গ : পুরুষ
ফটো উপলব্ধ

495 BPM2183473
নাম : নেকজান খাতুন
মায়ের নাম: মফি,জুদদীন মুন্সি
বাড়ির নং : n0129
বয়স : 45 লিঙ্গ : মহিলা
ফটো উপলব্ধ

496 UNZ0976217
নাম : স্বপন সরেন
পিতার নাম: রসেন সরেন
বাড়ির নং : n0048
বয়স : 39 লিঙ্গ : পুরুষ
ফটো উপলব্ধ

497 UNZ1114149
নাম : পুষ্প উরাও
স্বামীর নাম: বুধু উরাও
বাড়ির নং : n0198
বয়স : 36 লিঙ্গ : মহিলা
ফটো উপলব্ধ

498 BPM2274074
নাম : সনাতন টুডু
পিতার নাম: লরধো টুডু
বাড়ির নং : n0038
বয়স : 40 লিঙ্গ : পুরুষ
ফটো উপলব্ধ

499 BPM1402155
নাম : শান্তি মুরমু
স্বামীর নাম: ঝাদে বেসরা
বাড়ির নং : n0196
বয়স : 56 লিঙ্গ : মহিলা
ফটো উপলব্ধ

500 WB/06/036/528414
নাম : মুন্সী বেসরা
পিতার নাম: রাঘাত বেসরা
বাড়ির নং : n0198
বয়স : 76 লিঙ্গ : পুরুষ
ফটো উপলব্ধ

501 WB/06/036/528545
নাম : ঝাদে বেসরা
পিতার নাম: রাগদা বেসরা
বাড়ির নং : n0196
বয়স : 63 লিঙ্গ : পুরুষ
ফটো উপলব্ধ

502 BPM2083541
নাম : নেপাল বেসরা
পিতার নাম: মুন্সি বেসরা
বাড়ির নং : n0198
বয়স : 46 লিঙ্গ : পুরুষ
ফটো উপলব্ধ

503 UNZ1688597
নাম : সরোজিনী মুর্মু
স্বামীর নাম: সোম হাঁসদা
বাড়ির নং : n0038
বয়স : 40 লিঙ্গ : মহিলা
ফটো উপলব্ধ

504 BPM1402221
নাম : বুধরাই বেসরা
পিতার নাম: মিস্ত্রি বেসরা
বাড়ির নং : n0197
বয়স : 49 লিঙ্গ : পুরুষ
ফটো উপলব্ধ

505 UNZ1688720
নাম : রবিনাথ বাস্কে
পিতার নাম: ধুমা বাস্কে
বাড়ির নং : n0198
বয়স : 50 লিঙ্গ : পুরুষ
ফটো উপলব্ধ

506 UNZ1864354
নাম : রবিনাথ বেসরা
পিতার নাম: রাবন বেসরা
বাড়ির নং : n0370
বয়স : 26 লিঙ্গ : পুরুষ
ফটো উপলব্ধ

507 BPM2083558
নাম : সোনালী বেসরা
স্বামীর নাম: রবিনাথ বাস্কে
বাড়ির নং : n0198
বয়স : 44 লিঙ্গ : মহিলা
ফটো উপলব্ধ

508 UNZ1190594
নাম : কাদোমনি হাসদা
স্বামীর নাম: সনাতন টুডু
বাড়ির নং : n0038
বয়স : 39 লিঙ্গ : মহিলা
ফটো উপলব্ধ

509 UNZ2050409
নাম : হুপনি বেসরা
স্বামীর নাম: লোরঘো টুডু
বাড়ির নং : n0038
বয়স : 80 লিঙ্গ : মহিলা
ফটো উপলব্ধ

510 UNZ0976191
নাম : সনমনি টুডু
স্বামীর নাম: বাবুলাল মার্ডি
বাড়ির নং : n0038
বয়স : 42 লিঙ্গ : মহিলা
ফটো উপলব্ধ

511 UNZ1113646
নাম : শান্তনা বেসরা
পিতার নাম: ঝাদে বেসরা
বাড়ির নং : n0196
বয়স : 43 লিঙ্গ : মহিলা
ফটো উপলব্ধ

512 RFR1795863
নাম : লক্ষ্মী বেসরা
পিতার নাম: ছোটো বেসরা
বাড়ির নং : এন0337
বয়স : 28 লিঙ্গ : মহিলা
ফটো উপলব্ধ

513 WB/06/036/528384
নাম : মিস্ত্রি বেসরা
পিতার নাম: রাগাদ বেসরা
বাড়ির নং : n0197
বয়স : 76 লিঙ্গ : পুরুষ
ফটো উপলব্ধ

514 BPM2274041
নাম : বাসন্তী মুরমু
স্বামীর নাম: বুধরাই বেসরা
বাড়ির নং : n0197
বয়স : 39 লিঙ্গ : মহিলা
ফটো উপলব্ধ

515 IUS1617646
নাম : কাজলী হাসদা
স্বামীর নাম: শ্যামল হেমরম
বাড়ির নং : হরিহরপুর
বয়স : 36 লিঙ্গ : মহিলা
ফটো উপলব্ধ

516 UNZ1286707
নাম : জাসমিন খাতুন(বিবি)
স্বামীর নাম: আব্দুল ইসলাম মন্ডল
বাড়ির নং : n0131
বয়স : 38 লিঙ্গ : মহিলা
ফটো উপলব্ধ

517 BPM2083608
নাম : কহিনুর বিবি
স্বামীর নাম: আব্দুল রহমান মন্ডল
বাড়ির নং : n0136
বয়স : 56 লিঙ্গ : মহিলা
ফটো উপলব্ধ

518 WB/06/036/528647
নাম : খতেজা বিবি
স্বামীর নাম: হাসের আলী মন্ডল
বাড়ির নং : n0131
বয়স : 81 লিঙ্গ : মহিলা
ফটো উপলব্ধ

519 BPM0965863
নাম : মজনুআলী মণ্ডল
পিতার নাম: শহরতআলী মণ্ডল
বাড়ির নং : n0137
বয়স : 59 লিঙ্গ : পুরুষ
ফটো উপলব্ধ

520 BPM0965871
নাম : মজিদর আলি মন্ডল
পিতার নাম: সহরত আলি মন্ডল
বাড়ির নং : n0137
বয়স : 53 লিঙ্গ : পুরুষ
ফটো উপলব্ধ

521 WB/06/036/528331
নাম : মকবুল মণ্ডল
পিতার নাম: লালাবাস্ক মণ্ডল
বাড়ির নং : n0166
বয়স : 61 লিঙ্গ : পুরুষ
ফটো উপলব্ধ

522 WB/06/036/528522
নাম : রীনা মণ্ডল
স্বামীর নাম: নিশীথ মণ্ডল
বাড়ির নং : n0020
বয়স : 57 লিঙ্গ : মহিলা
ফটো উপলব্ধ

523 UNZ1462852
নাম : গৌতম মহন্ত
পিতার নাম: প্রান বল্লভ মহন্ত
বাড়ির নং : n0131
বয়স : 34 লিঙ্গ : পুরুষ
ফটো উপলব্ধ

Q 524 UNZ1506716
নাম : মদন মহন্ত
পিতার নাম: প্রানবল্লভ মহন্ত
বাড়ির নং :
বয়স : 40 লিঙ্গ : পুরুষ
DELETED
ফটো উপলব্ধ

525 BPM2183572
নাম : খাদিজা বিবি
স্বামীর নাম: মকছেদুল মণ্ডল
বাড়ির নং : n0124
বয়স : 41 লিঙ্গ : মহিলা
ফটো উপলব্ধ

526 UNZ1036763
নাম : প্রতীম কুমার মন্ডল
পিতার নাম: নিশীথ মন্ডল
বাড়ির নং : n0020
বয়স : 34 লিঙ্গ : পুরুষ
ফটো উপলব্ধ

527 WB/06/036/528673
নাম : মায়ারানী মণ্ডল
স্বামীর নাম: দেবেন মণ্ডল
বাড়ির নং : n0171
বয়স : 78 লিঙ্গ : মহিলা
ফটো উপলব্ধ

528 BPM2084465
নাম : ডলি মণ্ডল
স্বামীর নাম: পলাশ মণ্ডল
বাড়ির নং : n0171
বয়স : 47 লিঙ্গ : মহিলা
ফটো উপলব্ধ

529 WB/06/036/528501
নাম : রবিনচন্দ্র মণ্ডল
পিতার নাম: দেবেন চন্দ্র মণ্ডল
বাড়ির নং : n0171
বয়স : 49 লিঙ্গ : পুরুষ
ফটো উপলব্ধ

530 UNZ1114206
নাম : প্রতিমা মন্ডল
স্বামীর নাম: সুকমল মন্ডল
বাড়ির নং : n0171
বয়স : 34 লিঙ্গ : মহিলা
ফটো উপলব্ধ

531 UNZ1506542
নাম : স্বর্নালী মন্ডল
পিতার নাম: রঞ্জিত কুমার মন্ডল
বাড়ির নং : n0003
বয়স : 29 লিঙ্গ : মহিলা
ফটো উপলব্ধ

532 UNZ2184026
নাম : ছাকছিনা পারভীন
স্বামীর নাম: রফিকুল মন্ডল
বাড়ির নং : এন0121
বয়স : 25 লিঙ্গ : মহিলা
ফটো উপলব্ধ

533 WB/06/036/528697
নাম : গোপালচন্দ্র মণ্ডল
পিতার নাম: আনন্দবিহারী মণ্ডল
বাড়ির নং : n0011
বয়স : 68 লিঙ্গ : পুরুষ
ফটো উপলব্ধ

534 BPM1925924
নাম : মকছেদুল মণ্ডল
পিতার নাম: গমিরদ্দিন মণ্ডল
বাড়ির নং : n0124
বয়স : 43 লিঙ্গ : পুরুষ
ফটো উপলব্ধ

535 BPM2342095
নাম : শঙ্কর প্রামানিক
পিতার নাম: মানিক প্রামানিক
বাড়ির নং : n0124
বয়স : 42 লিঙ্গ : পুরুষ
ফটো উপলব্ধ

536 WB/06/036/528375
নাম : আসরাফ মণ্ডল
পিতার নাম: হজরতআলী মণ্ডল
বাড়ির নং : n0139
বয়স : 66 লিঙ্গ : পুরুষ
ফটো উপলব্ধ

537 UNZ2050276
নাম : আজিত মন্ডল
পিতার নাম: হজরতআলী মন্ডল
বাড়ির নং : n0139
বয়স : 61 লিঙ্গ : পুরুষ
ফটো উপলব্ধ

538 UNZ1396019
নাম : আরমিনা খাতুন(বিবি)
স্বামীর নাম: রহমত আলী মন্ডল
বাড়ির নং : n0139
বয়স : 35 লিঙ্গ : মহিলা
NUMBER ADJUSTMENT
ফটো উপলব্ধ

539 UNZ2051720
নাম : লারজু বিবি
স্বামীর নাম: লতিফর মন্ডল
বাড়ির নং : n0119
বয়স : 56 লিঙ্গ : মহিলা
ফটো উপলব্ধ

540 UNZ1160548
নাম : রেজিয়া বিবি
স্বামীর নাম: মজনু আলী মন্ডল
বাড়ির নং : n0137
বয়স : 55 লিঙ্গ : মহিলা
ফটো উপলব্ধ

541 UNZ2082279
নাম : রাজা মন্ডল
পিতার নাম: সিদ্দিক রহমান মন্ডল
বাড়ির নং : n0137
বয়স : 27 লিঙ্গ : পুরুষ
ফটো উপলব্ধ
ADJUDICATION

542 UNZ1036680
নাম : সৌমিত কুমার মন্ডল
পিতার নাম: নিরঞ্জন কুমার মন্ডল
বাড়ির নং : n0020
বয়স : 34 লিঙ্গ : পুরুষ
ফটো উপলব্ধ

543 UNZ2081305
নাম : হাসেন মন্ডল
পিতার নাম: অজিত মন্ডল
বাড়ির নং : n0139
বয়স : 24 লিঙ্গ : পুরুষ
ফটো উপলব্ধ
ADJUDICATION

544 UNZ1113679
নাম : সাবিনা ইয়াসমিন
স্বামীর নাম: আবুল কাশেম মন্ডল
বাড়ির নং : n0119
বয়স : 42 লিঙ্গ : মহিলা
ফটো উপলব্ধ
ADJUDICATION

545 BPM2083574
নাম : অলিমুদ্দিন মণ্ডল
পিতার নাম: বাহারুদ্দিন মণ্ডল
বাড়ির নং : n0121
বয়স : 70 লিঙ্গ : পুরুষ
ফটো উপলব্ধ

546 UNZ2237493
নাম : স্নেহ মন্ডল
পিতার নাম: সুজীত কুমার মন্ডল
বাড়ির নং : এন0003
বয়স : 23 লিঙ্গ : মহিলা
ফটো উপলব্ধ

547 WB/06/036/528573
নাম : সেলি সরকার(মণ্ডল)
স্বামীর নাম: রঞ্জিতকুমার মণ্ডল
বাড়ির নং : n0003
বয়স : 56 লিঙ্গ : মহিলা
ফটো উপলব্ধ

548 UNZ1395797
নাম : মানস মন্ডল
পিতার নাম: পলাশ মন্ডল
বাড়ির নং : n0171
বয়স : 30 লিঙ্গ : পুরুষ
ফটো উপলব্ধ

549 UNZ2082345
নাম : বুলবুলী দে সরকার মহন্ত
স্বামীর নাম: গৌতম মহন্ত
বাড়ির নং : n0131
বয়স : 24 লিঙ্গ : মহিলা
ফটো উপলব্ধ

550 BPM0966192
নাম : কহিনুর বিবি
স্বামীর নাম: ছত্তার আলি মণ্ডল
বাড়ির নং : n0122
বয়স : 56 লিঙ্গ : মহিলা
ফটো উপলব্ধ

551 WB/06/036/528033
নাম : আবুল কাসেম মণ্ডল
পিতার নাম: তাছিরুদ্দিন মণ্ডল
বাড়ির নং : n0119
বয়স : 61 লিঙ্গ : পুরুষ
ফটো উপলব্ধ

552 BPM2083566
নাম : অমিজা বিবি
স্বামীর নাম: অজিত মন্ডল
বাড়ির নং : n0139
বয়স : 65 লিঙ্গ : মহিলা
ফটো উপলব্ধ

553 UNZ1113935
নাম : রফিকুল মন্ডল
পিতার নাম: অলিমুদ্দিন মন্ডল
বাড়ির নং : n0121
বয়স : 35 লিঙ্গ : পুরুষ
ফটো উপলব্ধ
ADJUDICATION

554 UNZ2432904
নাম : কাসেম মণ্ডল
পিতার নাম: হাসের আলী মণ্ডল
বাড়ির নং : n0131
বয়স : 56 লিঙ্গ : পুরুষ
ফটো উপলব্ধ

555 BPM2083640
নাম : সিদ্দিক আলী মণ্ডল
পিতার নাম: শহরত আলী মণ্ডল
বাড়ির নং : n0137
বয়স : 61 লিঙ্গ : পুরুষ
ফটো উপলব্ধ

556 WB/06/036/528576
নাম : রিয়াজুদ্দীন মণ্ডল
পিতার নাম: কেয়ামদ্দিন মণ্ডল
বাড়ির নং : n0169
বয়স : 71 লিঙ্গ : পুরুষ
ফটো উপলব্ধ

557 WB/06/036/528330
নাম : পলাশ মণ্ডল
পিতার নাম: দেবেন মণ্ডল
বাড়ির নং : n0171
বয়স : 56 লিঙ্গ : পুরুষ
ফটো উপলব্ধ

558 UNZ2050433
নাম : নিরঞ্জন কুমার মন্ডল
পিতার নাম: শ্যামা চরন মণ্ডল
বাড়ির নং : n0020
বয়স : 68 লিঙ্গ : পুরুষ
ফটো উপলব্ধ

559 WB/06/036/528684
নাম : নিশীথ মণ্ডল
পিতার নাম: শ্যামাচরন মণ্ডল
বাড়ির নং : n0020
বয়স : 63 লিঙ্গ : পুরুষ
ফটো উপলব্ধ

560 UNZ2050482
নাম : দীপক মন্ডল
পিতার নাম: শ্যামাচরন মণ্ডল
বাড়ির নং : n0020
বয়স : 59 লিঙ্গ : পুরুষ
ফটো উপলব্ধ

561 BPM1868249
নাম : ফিরোজ মন্ডল
পিতার নাম: নাসিরুদ্দিন মন্ডল
বাড়ির নং : n0116
বয়স : 46 লিঙ্গ : পুরুষ
ফটো উপলব্ধ

562 BPM2342152
নাম : রজিনা মন্ডল
স্বামীর নাম: ফিরোজ মন্ডল
বাড়ির নং : n0116
বয়স : 39 লিঙ্গ : মহিলা
ফটো উপলব্ধ
ADJUDICATION

563 WB/06/036/528555
নাম : নাসিরুদ্দিন মণ্ডল
পিতার নাম: কছিমুদ্দিন মণ্ডল
বাড়ির নং : n0116
বয়স : 66 লিঙ্গ : পুরুষ
ফটো উপলব্ধ

564 UNZ2237535
নাম : রাজু মন্ডল
পিতার নাম: দুলাল মন্ডল
বাড়ির নং : এন0021
বয়স : 22 লিঙ্গ : পুরুষ
ফটো উপলব্ধ

565 BPM1868256
নাম : সাইম আলী মন্ডল
পিতার নাম: নাসিরুদ্দিন মন্ডল
বাড়ির নং : n0116
বয়স : 43 লিঙ্গ : পুরুষ
ফটো উপলব্ধ

566 UNZ1396027
নাম : রুজিনা খাতুন(বিবি)
স্বামীর নাম: বরকত আলী মন্ডল
বাড়ির নং : n0116
বয়স : 36 লিঙ্গ : মহিলা
ফটো উপলব্ধ

567 UNZ1286608
নাম : রুবি খাতুন
পিতার নাম: নাসিরুদ্দিন মন্ডল
বাড়ির নং : n0116
বয়স : 38 লিঙ্গ : মহিলা
ফটো উপলব্ধ

568 BPM2083624
নাম : গমিরুদ্দিন মণ্ডল
পিতার নাম: তমিজুদ্দিন মণ্ডল
বাড়ির নং : n0124
বয়স : 70 লিঙ্গ : পুরুষ
ফটো উপলব্ধ

569 UNZ2051647
নাম : উরমিলা প্রামানিক
স্বামীর নাম: মানিকা প্রামানিক
বাড়ির নং : এন0124
বয়স : 65 লিঙ্গ : মহিলা
ফটো উপলব্ধ

570 WB/06/036/528364
নাম : নুরনাহার বিবি
স্বামীর নাম: আসরাপআলী মন্ডল
বাড়ির নং : n0139
বয়স : 56 লিঙ্গ : মহিলা
ফটো উপলব্ধ

571 BPM2342079
নাম : অনিরুদ্ধ মন্ডল
পিতার নাম: অসিত কুমার মন্ডল
বাড়ির নং : n0017
বয়স : 38 লিঙ্গ : পুরুষ
ফটো উপলব্ধ

572 WB/06/036/528582
নাম : ওসমানআলী মণ্ডল
পিতার নাম: নেজমদ্দিন মণ্ডল
বাড়ির নং : n0125
বয়স : 91 লিঙ্গ : পুরুষ
ফটো উপলব্ধ

573 UNZ1778414
নাম : মৌসুমী খাতুন
পিতার নাম: সাইদুল মন্ডল
বাড়ির নং : এন0138
বয়স : 29 লিঙ্গ : মহিলা
ফটো উপলব্ধ

574 WB/06/036/528449
নাম : আয়েদা বিবি
স্বামীর নাম: গমিরদ্দিন মন্ডল
বাড়ির নং : n0124
বয়স : 63 লিঙ্গ : মহিলা
ফটো উপলব্ধ

575 UNZ1113968
নাম : মজিদুর মন্ডল
পিতার নাম: গমিরুদ্দিন মন্ডল
বাড়ির নং : n0124
বয়স : 35 লিঙ্গ : পুরুষ
ফটো উপলব্ধ

576 WB/06/036/528703
নাম : অসিত কুমার মণ্ডল
পিতার নাম: বিভূতীভূষন মণ্ডল
বাড়ির নং : n0017
বয়স : 61 লিঙ্গ : পুরুষ
ফটো উপলব্ধ

577 BPM2342178
নাম : রহমত আলী মন্ডল
পিতার নাম: আসরাফ আলী মন্ডল
বাড়ির নং : n0139
বয়স : 40 লিঙ্গ : পুরুষ
UNDER ADJUDICATION
ফটো উপলব্ধ

578 WB/06/036/528427
নাম : গিয়াসদ্দিন মণ্ডল
পিতার নাম: কেয়ামদ্দিন মণ্ডল
বাড়ির নং : n0138
বয়স : 61 লিঙ্গ : পুরুষ
ফটো উপলব্ধ

579 UNZ0392811
নাম : রেজাউল করিম মন্ডল
পিতার নাম: মকবুল মন্ডল
বাড়ির নং : n0166
বয়স : 36 লিঙ্গ : পুরুষ
ফটো উপলব্ধ

580 BPM2083673
নাম : রহমান মণ্ডল
পিতার নাম: হাসের আলী মণ্ডল
বাড়ির নং : n0131
বয়স : 61 লিঙ্গ : পুরুষ
ফটো উপলব্ধ

581 UNZ1286517
নাম : রেনুকা পারভিন
স্বামীর নাম: আইনুল আলি মন্ডল
বাড়ির নং : n0122
বয়স : 34 লিঙ্গ : মহিলা
ফটো উপলব্ধ

582 BPM1925874
নাম : মঙ্গলু মণ্ডল
পিতার নাম: ওসমান আলি মণ্ডল
বাড়ির নং : n0125
বয়স : 45 লিঙ্গ : পুরুষ
ফটো উপলব্ধ

583 UNZ1395805
নাম : আব্দুল কাদের মন্ডল
পিতার নাম: রিয়াজুদ্দিন মন্ডল
বাড়ির নং : n0169
বয়স : 30 লিঙ্গ : পুরুষ
UNDER ADJUDICATION
ফটো উপলব্ধ

584 UNZ0393231
নাম : মমিনুর মণ্ডল
পিতার নাম: খলিল মন্ডল
বাড়ির নং : n0222
বয়স : 38 লিঙ্গ : পুরুষ
UNDER ADJUDICATION
ফটো উপলব্ধ

585 BPM2213221
নাম : গীতা মন্ডল
স্বামীর নাম: দীপক মন্ডল
বাড়ির নং : n0020
বয়স : 40 লিঙ্গ : মহিলা
ফটো উপলব্ধ

586 UNZ2050318
নাম : দুলাল মণ্ডল
পিতার নাম: রাইচরন মণ্ডল
বাড়ির নং : n0021
বয়স : 58 লিঙ্গ : পুরুষ
ফটো উপলব্ধ

587 BPM2342129
নাম : সাহারাবানু খাতুন
স্বামীর নাম: মোকলেছুর মুন্সি
বাড়ির নং : n0131
বয়স : 43 লিঙ্গ : মহিলা
ফটো উপলব্ধ

588 BPM1439967
নাম : নারগিস সরকার মন্ডল
স্বামীর নাম: আজিজুল মন্ডল
বাড়ির নং : n0118
বয়স : 45 লিঙ্গ : মহিলা
ফটো উপলব্ধ

589 BPM0966184
নাম : ছাত্তার আলী মণ্ডল
পিতার নাম: সহিরুদ্দিন মণ্ডল
বাড়ির নং : n0122
বয়স : 66 লিঙ্গ : পুরুষ
ফটো উপলব্ধ

590 UNZ0976100
নাম : রবিন মুরমু
পিতার নাম: মানসিংহ মুরমু
বাড়ির নং : n0131
বয়স : 37 লিঙ্গ : পুরুষ
ফটো উপলব্ধ

591 UNZ1506500
নাম : সনাতন মহন্ত
পিতার নাম: প্রান বল্লভ মহন্ত
বাড়ির নং : n0131
বয়স : 37 লিঙ্গ : পুরুষ
ফটো উপলব্ধ

Q 592 UNZ1395904
নাম : কাজল মন্ডল
পিতার নাম: নিখিল মন্ডল
বাড়ির নং :
বয়স : 31 লিঙ্গ : পুরুষ
DELETED
ফটো উপলব্ধ

593 UNZ2082089
নাম : সুমন মন্ডল
পিতার নাম: আব্দুল ইসলাম মন্ডল
বাড়ির নং : n0131
বয়স : 24 লিঙ্গ : পুরুষ
UNDER ADJUDICATION
ফটো উপলব্ধ

594 WB/06/036/528580
নাম : হরিদাসী মণ্ডল
স্বামীর নাম: গোপালচন্দ্র মণ্ডল
বাড়ির নং : n0011
বয়স : 52 লিঙ্গ : মহিলা
ফটো উপলব্ধ

595 WB/06/036/528212
নাম : স্মৃতি মণ্ডল
স্বামীর নাম: অসিত কুমার মণ্ডল
বাড়ির নং : n0017
বয়স : 54 লিঙ্গ : মহিলা
ফটো উপলব্ধ

596 UNZ1395888
নাম : আলোম্পীর মন্ডল
পিতার নাম: গিয়াসদ্দিন মন্ডল
বাড়ির নং : n0138
বয়স : 37 লিঙ্গ : পুরুষ
UNDER ADJUDICATION
ফটো উপলব্ধ

597 UNZ2050532
নাম : অজিত কুমার মণ্ডল
পিতার নাম: রনেন্দ্রনাথ মণ্ডল
বাড়ির নং : n0003
বয়স : 59 লিঙ্গ : পুরুষ
ফটো উপলব্ধ

598 UNZ1506534
নাম : মেরিন পারভিন(মন্ডল)
স্বামীর নাম: সাইম আলি মন্ডল
বাড়ির নং : n0116
বয়স : 29 লিঙ্গ : মহিলা
ফটো উপলব্ধ

599 BPM2084366
নাম : আন্না দাস মণ্ডল
স্বামীর নাম: অজিত কুমার মণ্ডল
বাড়ির নং : n0003
বয়স : 41 লিঙ্গ : মহিলা
ফটো উপলব্ধ

600 UNZ0393207
নাম : রূপালী মন্ডল
স্বামীর নাম: রবিন চন্দ্র মন্ডল
বাড়ির নং : n0171
বয়স : 39 লিঙ্গ : মহিলা
ফটো উপলব্ধ

601 WB/06/036/528022
নাম : আনোয়ার বিবি
স্বামীর নাম: মকবুল মন্ডল
বাড়ির নং : n0166
বয়স : 56 লিঙ্গ : মহিলা
ফটো উপলব্ধ

602 WB/06/036/528578
নাম : কায়ফাতুন বিবি
স্বামীর নাম: রিয়াজুদ্দীন মন্ডল
বাড়ির নং : n0169
বয়স : 61 লিঙ্গ : মহিলা
ফটো উপলব্ধ

603 BPM1440569
নাম : সুকমল মন্ডল
পিতার নাম: দেবেন চন্দ্র মন্ডল
বাড়ির নং : n0171
বয়স : 43 লিঙ্গ : পুরুষ
ফটো উপলব্ধ

604 BPM2183580
নাম : সাবানা মন্ডল
স্বামীর নাম: আজিজ মন্ডল
বাড়ির নং : n0131
বয়স : 46 লিঙ্গ : মহিলা
ফটো উপলব্ধ

605 BPM2083707
নাম : সাহিদা মণ্ডল
স্বামীর নাম: সহিরুদ্দিন মণ্ডল
বাড়ির নং : n0118
বয়স : 81 লিঙ্গ : মহিলা
ফটো উপলব্ধ

606 UNZ2435212
নাম : আজিজুল মণ্ডল
পিতার নাম: সহিরুদ্দিন মণ্ডল
বাড়ির নং : n0118
বয়স : 63 লিঙ্গ : পুরুষ
ফটো উপলব্ধ

607 BPM2084358
নাম : আইনুল আলি মণ্ডল
পিতার নাম: ছাত্তার আলি মণ্ডল
বাড়ির নং : n0122
বয়স : 40 লিঙ্গ : পুরুষ
UNDER ADJUDICATION
ফটো উপলব্ধ

608 UNZ2050300
নাম : আলপনা মণ্ডল
স্বামীর নাম: দুলাল মণ্ডল
বাড়ির নং : n0021
বয়স : 50 লিঙ্গ : মহিলা
ফটো উপলব্ধ

609 BPM2083590
নাম : আব্দুল রহমান মণ্ডল
পিতার নাম: হজরত আলী মণ্ডল
বাড়ির নং : n0136
বয়স : 59 লিঙ্গ : পুরুষ
ফটো উপলব্ধ

610 BPM2083616
নাম : রাজ্জাক মণ্ডল
পিতার নাম: গিয়াসদ্দিন মণ্ডল
বাড়ির নং : n0138
বয়স : 41 লিঙ্গ : পুরুষ
UNDER ADJUDICATION
ফটো উপলব্ধ

611 WB/06/036/528325
নাম : আমেনা বিবি
স্বামীর নাম: গিয়াসদ্দিন মন্ডল
বাড়ির নং : n0138
বয়স : 56 লিঙ্গ : মহিলা
ফটো উপলব্ধ

612 BPM2083715
নাম : রাখী সরকার মন্ডল
স্বামীর নাম: সুজিত কুমার মন্ডল
বাড়ির নং : n0003
বয়স : 44 লিঙ্গ : মহিলা
ফটো উপলব্ধ

613 BPM2084473
নাম : রুনা বিবি
স্বামীর নাম: মঞ্জু মণ্ডল
বাড়ির নং : n0125
বয়স : 40 লিঙ্গ : মহিলা
UNDER ADJUDICATION
ফটো উপলব্ধ

614 BPM1401090
নাম : আর্জিনা বেগম বিবি
স্বামীর নাম: মজদুরআলী মন্ডল
বাড়ির নং : n0137
বয়স : 51 লিঙ্গ : মহিলা
ফটো উপলব্ধ

615 IUS1837012
নাম : পুজা দাস মন্ডল
স্বামীর নাম: সৌমিত কুমার মন্ডল
বাড়ির নং : এন0020
বয়স : 25 লিঙ্গ : মহিলা
ফটো উপলব্ধ

616 UNZ1395771
নাম : বেল্লাল আলী মন্ডল
পিতার নাম: আসরাফ মন্ডল
বাড়ির নং : n0139
বয়স : 31 লিঙ্গ : পুরুষ
UNDER ADJUDICATION
ফটো উপলব্ধ

617 UNZ2027399
নাম : রঞ্জিত কুমার মণ্ডল
পিতার নাম: রনেন্দ্রনাথ মণ্ডল
বাড়ির নং : n0003
বয়স : 69 লিঙ্গ : পুরুষ
ফটো উপলব্ধ

618 UNZ2020386
নাম : সুজিত কুমার মণ্ডল
পিতার নাম: রনেন্দ্রনাথ মণ্ডল
বাড়ির নং : n0003
বয়স : 63 লিঙ্গ : পুরুষ
ফটো উপলব্ধ

619 UNZ2375384
নাম : নেহা মন্ডল
পিতার নাম: অজিত কুমার মন্ডল
বাড়ির নং : হরিহরপুর
বয়স : 20 লিঙ্গ : মহিলা
ফটো উপলব্ধ

620 UNZ2084853
নাম : সেলিনা বিবি
স্বামীর নাম: রাজ্জাক মন্ডল
বাড়ির নং : n0138
বয়স : 27 লিঙ্গ : মহিলা
ফটো উপলব্ধ

621 BPM2274033
নাম : বরকত আলী মন্ডল
পিতার নাম: নাসিরুদ্দিন মন্ডল
বাড়ির নং : n0116
বয়স : 39 লিঙ্গ : পুরুষ
ফটো উপলব্ধ

622 RDT1500800
নাম : রাহিন সুলতানা
স্বামীর নাম: আজিরুদ্দিন মিঞা
বাড়ির নং : হরিহরপুর
বয়স : 30 লিঙ্গ : মহিলা
UNDER ADJUDICATION
ফটো উপলব্ধ

623 UNZ2384410
নাম : আকাশ মন্ডল
পিতার নাম: ফিরোজ আলি মন্ডল
বাড়ির নং : হরিহরপুর
বয়স : 21 লিঙ্গ : পুরুষ
ফটো উপলব্ধ

624 UNZ2050441
নাম : পবিত্রা মন্ডল
স্বামীর নাম: নিরঞ্জন কুমার মন্ডল
বাড়ির নং : n0020
বয়স : 53 লিঙ্গ : মহিলা
ফটো উপলব্ধ

625 WB/06/036/528004
নাম : রাজিনা বিবি
স্বামীর নাম: সিদ্দিকআলী মন্ডল
বাড়ির নং : n0137
বয়স : 56 লিঙ্গ : মহিলা
ফটো উপলব্ধ

626 UNZ2082170
নাম : হোসেন মন্ডল
পিতার নাম: অজিত মন্ডল
বাড়ির নং : n0139
বয়স : 24 লিঙ্গ : পুরুষ
UNDER ADJUDICATION
ফটো উপলব্ধ

627 UNZ2184588
নাম : নুরআলম মন্ডল
পিতার নাম: আবদুল রহমান মন্ডল
বাড়ির নং : এন0136
বয়স : 25 লিঙ্গ : পুরুষ
ফটো উপলব্ধ

628 UNZ2050383
নাম : ফাতেমা বিবি
স্বামীর নাম: অলিমুদ্দিন
বাড়ির নং : n0121
বয়স : 60 লিঙ্গ : মহিলা
ফটো উপলব্ধ

629 UNZ2237592
নাম : দেবমিতা মন্ডল
পিতার নাম: দীপক মন্ডল
বাড়ির নং : এন0020
বয়স : 22 লিঙ্গ : মহিলা
ফটো উপলব্ধ

630 UNZ2081164
নাম : জয়নদ্দিন মন্ডল
পিতার নাম: রহমান মন্ডল
বাড়ির নং : n0131
বয়স : 24 লিঙ্গ : পুরুষ
ফটো উপলব্ধ

631 UNZ1688696
নাম : সাবিনা ইয়াসমিন(বিবি)
স্বামীর নাম: মমিনুর মন্ডল
বাড়ির নং : n0222
বয়স : 30 লিঙ্গ : মহিলা
ফটো উপলব্ধ
UNDER ADJUDICATION

632 UNZ2323848
নাম : রাজু মন্ডল
পিতার নাম: মাজনার মন্ডল
বাড়ির নং : না
বয়স : 27 লিঙ্গ : পুরুষ
ফটো উপলব্ধ
UNDER ADJUDICATION

633 UNZ0976167
নাম : ভরত হাঁসদা
পিতার নাম: বিমল হাঁসদা
বাড়ির নং : এন0290
বয়স : 35 লিঙ্গ : পুরুষ
ফটো উপলব্ধ

Q 634 UNZ1190610
নাম : গৌতম মনডল
পিতার নাম: শ্যামল মন্ডল
বাড়ির নং :
বয়স : 41 লিঙ্গ : পুরুষ
ফটো উপলব্ধ
DELETED

635 UNZ2373074
নাম : বনিতা মন্ডল
পিতার নাম: গৌতম মন্ডল
বাড়ির নং : নং
বয়স : 21 লিঙ্গ : মহিলা
ফটো উপলব্ধ

Q 636 UNZ1506781
নাম : দুলাল মন্ডল
পিতার নাম: জামিনী কান্ত মন্ডল
বাড়ির নং :
বয়স : 41 লিঙ্গ : পুরুষ
ফটো উপলব্ধ
DELETED

637 UNZ2050466
নাম : রাধারানী মন্ডল
স্বামীর নাম: রবীন্দ্রনাথ মন্ডল
বাড়ির নং : n0004
বয়স : 79 লিঙ্গ : মহিলা
ফটো উপলব্ধ

638 BPM2083731
নাম : পপী মন্ডল
স্বামীর নাম: রতন কুমার মন্ডল
বাড়ির নং : n0004
বয়স : 50 লিঙ্গ : মহিলা
ফটো উপলব্ধ

639 BPM2342160
নাম : রেহানা খাতুন মন্ডল
স্বামীর নাম: আলোমগীর মন্ডল
বাড়ির নং : n0232
বয়স : 39 লিঙ্গ : মহিলা
ফটো উপলব্ধ

640 UNZ1772508
নাম : নবনীতা মন্ডল
পিতার নাম: গোপাল মন্ডল
বাড়ির নং : 0011
বয়স : 27 লিঙ্গ : মহিলা
ফটো উপলব্ধ

641 UNZ1190552
নাম : রেজাউল মন্ডল
পিতার নাম: গফুরআলী মন্ডল
বাড়ির নং : n0120
বয়স : 33 লিঙ্গ : পুরুষ
ফটো উপলব্ধ

642 BPM2083780
নাম : আমিনুর মণ্ডল
পিতার নাম: সিরাজউদ্দিন মণ্ডল
বাড়ির নং : n0141
বয়স : 41 লিঙ্গ : পুরুষ
ফটো উপলব্ধ

643 UNZ1155597
নাম : মোস্তাফা মন্ডল
পিতার নাম: আলিমুদ্দিন মন্ডল
বাড়ির নং : n0245
বয়স : 34 লিঙ্গ : পুরুষ
ফটো উপলব্ধ
UNDER ADJUDICATION

644 UNZ1506575
নাম : ফারুক মন্ডল
পিতার নাম: গফুর আলি মন্ডল
বাড়ির নং : n0120
বয়স : 29 লিঙ্গ : পুরুষ
ফটো উপলব্ধ

645 UNZ2050458
নাম : রতন কুমার মন্ডল
পিতার নাম: রবীন্দ্র নাথ মন্ডল
বাড়ির নং : n0004
বয়স : 57 লিঙ্গ : পুরুষ
ফটো উপলব্ধ

646 BPM2083772
নাম : শ্যামল মুরমু
পিতার নাম: পাগল মুর্মু
বাড়ির নং : n0141
বয়স : 43 লিঙ্গ : পুরুষ
ফটো উপলব্ধ

647 UNZ2023794
নাম : তাজফেরুনা বিবি
স্বামীর নাম: গফুর আলী মন্ডল
বাড়ির নং : n0120
বয়স : 52 লিঙ্গ : মহিলা
ফটো উপলব্ধ

648 UNZ1286616
নাম : রিতুপা মন্ডল
পিতার নাম: রতন কুমার মন্ডল
বাড়ির নং : n0004
বয়স : 31 লিঙ্গ : মহিলা
ফটো উপলব্ধ

649 UNZ0390021
নাম : নাছিমা বিবি(খাতুন)
স্বামীর নাম: আমিনুর মন্ডল
বাড়ির নং : n0141
বয়স : 38 লিঙ্গ : মহিলা
ফটো উপলব্ধ

Q 650 IUS1619691
নাম : সুকেশ মন্ডল
পিতার নাম: কানাই মন্ডল
বাড়ির নং : হরীহরপুর
বয়স : 37 লিঙ্গ : পুরুষ
ফটো উপলব্ধ
DELETED

651 UNZ2023786
নাম : গফুরউদ্দিন মন্ডল
পিতার নাম: বাহাদুদ্দিন মণ্ডল
বাড়ির নং : n0120
বয়স : 69 লিঙ্গ : পুরুষ
ফটো উপলব্ধ
UNDER ADJUDICATION

652 BPM2273936
নাম : আজাহার উদ্দিন মন্ডল
পিতার নাম: আফাজুদ্দিন মন্ডল
বাড়ির নং : n0200
বয়স : 40 লিঙ্গ : পুরুষ
ফটো উপলব্ধ
UNDER ADJUDICATION

653 UNZ0393249
নাম : দশমী মন্ডল
স্বামীর নাম: দুলাল মন্ডল
বাড়ির নং : n0225
বয়স : 39 লিঙ্গ : মহিলা
ফটো উপলব্ধ

654 UNZ2185957
নাম : সারমিন খাতুন
স্বামীর নাম: রেজাউল মন্ডল
বাড়ির নং : এন0120
বয়স : 23 লিঙ্গ : মহিলা
ফটো উপলব্ধ

655 UNZ1296060
নাম : রুমা মন্ডল
স্বামীর নাম: প্রনয় সাহা
বাড়ির নং : n0312
বয়স : 32 লিঙ্গ : মহিলা
ফটো উপলব্ধ

656 UNZ1772474
নাম : মোজাফফর মন্ডল
পিতার নাম: জয়নুল মন্ডল
বাড়ির নং : n0339
বয়স : 27 লিঙ্গ : পুরুষ
ফটো উপলব্ধ

657 UNZ1864396
নাম : তনভীর মন্ডল
পিতার নাম: আজিজুল মন্ডল
বাড়ির নং : n0374
বয়স : 26 লিঙ্গ : পুরুষ
ফটো উপলব্ধ

658 UNZ1864263
নাম : সেলিম মন্ডল
পিতার নাম: আজিজ মন্ডল
বাড়ির নং : n0361
বয়স : 26 লিঙ্গ : পুরুষ
ফটো উপলব্ধ

659 UNZ1772466
নাম : আমির সোহেল মন্ডল
পিতার নাম: কফিল উদ্দিন মন্ডল
বাড়ির নং : n0338
বয়স : 28 লিঙ্গ : পুরুষ
ফটো উপলব্ধ
UNDER ADJUDICATION

660 UNZ1864347
নাম : আমির মন্ডল
পিতার নাম: মকছেদ মন্ডল
বাড়ির নং : n0369
বয়স : 27 লিঙ্গ : পুরুষ
ফটো উপলব্ধ

Q 661 UNZ1864255
নাম : দিপ্তী মন্ডল
স্বামীর নাম: শ্যামল মন্ডল
বাড়ির নং :
বয়স : 62 লিঙ্গ : মহিলা
ফটো উপলব্ধ
DELETED

662 UNZ1815257
নাম : জাকির মন্ডল
পিতার নাম: লতিফর মন্ডল
বাড়ির নং : n0119
বয়স : 27 লিঙ্গ : পুরুষ
ফটো উপলব্ধ

Q 663 UNZ1815307
নাম : গোপাল মন্ডল
মায়ের নাম: চম্পা বালী মন্ডল
বাড়ির নং :
বয়স : 67 লিঙ্গ : পুরুষ
ফটো উপলব্ধ
DELETED

664 BPM2083764
নাম : আঞ্জুয়ারা বিবি
স্বামীর নাম: সিরাজ উদ্দিন মন্ডল
বাড়ির নং : n0141
বয়স : 56 লিঙ্গ : মহিলা
ফটো উপলব্ধ

665 UNZ2384378
নাম : রাসেল মন্ডল
পিতার নাম: আমিনুর মন্ডল
বাড়ির নং : 7
বয়স : 20 লিঙ্গ : পুরুষ
ফটো উপলব্ধ

666 UNZ1286657
নাম : জিন্নাতুন নেসা
স্বামীর নাম: আজাহার উদ্দিন মন্ডল
বাড়ির নং : n0200
বয়স : 35 লিঙ্গ : মহিলা
ফটো উপলব্ধ
UNDER ADJUDICATION

Q 667 UNZ2218535
নাম : উত্তম দাস
পিতার নাম: যোগীন্দ্র নাথ দাস
বাড়ির নং : এন004
বয়স : 52 লিঙ্গ : পুরুষ
ফটো উপলব্ধ
DELETED

668 UNZ2184299
নাম : ববিতা খাতুন বিবি
স্বামীর নাম: আমির মন্ডল
বাড়ির নং : এন0369
বয়স : 23 লিঙ্গ : মহিলা
ফটো উপলব্ধ

669 BPM2273944
নাম : তৃপ্তি মন্ডল(সরকার)
স্বামীর নাম: গৌতম মন্ডল
বাড়ির নং : n0209
বয়স : 38 লিঙ্গ : মহিলা
ফটো উপলব্ধ

670 BPM2183614
নাম : আনছার আলী মুন্সী
পিতার নাম: মেনুদ্দিন মুন্সী
বাড়ির নং : n0130
বয়স : 47 লিঙ্গ : পুরুষ
ফটো উপলব্ধ
UNDER ADJUDICATION

671 BPM2084408
নাম : আইরিন বিবি
স্বামীর নাম: আনছার আলী মুন্সী
বাড়ির নং : n0130
বয়স : 40 লিঙ্গ : মহিলা
ফটো উপলব্ধ

672 WB/06/036/528135
নাম : মইনুদ্দিন মুন্সী
পিতার নাম: মহিরুদ্দিন মুন্সী
বাড়ির নং : n0130
বয়স : 76 লিঙ্গ : পুরুষ
ফটো উপলব্ধ

673 WB/06/036/528180
নাম : আঞ্জুয়ারা বিবি
স্বামীর নাম: মহিনদ্দিন মুন্সী
বাড়ির নং : n0130
বয়স : 66 লিঙ্গ : মহিলা
ফটো উপলব্ধ

674 UNZ1395821
নাম : স্বপন কিস্কু
মায়ের নাম: ফেনী মুর্মু
বাড়ির নং : n0067
বয়স : 30 লিঙ্গ : পুরুষ
ফটো উপলব্ধ

675 UNZ2051811
নাম : শিবলাল মুরমু
পিতার নাম: চৈতন মুরমু
বাড়ির নং : n0024
বয়স : 60 লিঙ্গ : পুরুষ
ফটো উপলব্ধ

676 WB/06/036/528276
নাম : সোম মুরমু
পিতার নাম: বুধু মুরমু
বাড়ির নং : n0032
বয়স : 76 লিঙ্গ : পুরুষ
ফটো উপলব্ধ

677 WB/06/036/528281
নাম : সরলা কিস্কু
স্বামীর নাম: সোম মুরমু
বাড়ির নং : n0032
বয়স : 66 লিঙ্গ : মহিলা
ফটো উপলব্ধ

678 BPM2083863
নাম : রমেশ মুরমু
পিতার নাম: বুলাই মুরমু
বাড়ির নং : n0067
বয়স : 42 লিঙ্গ : পুরুষ
ফটো উপলব্ধ

679 BPM1925890
নাম : ফেনী মুর্মু
স্বামীর নাম: মুটরু কিস্কু
বাড়ির নং : n0067
বয়স : 48 লিঙ্গ : মহিলা
ফটো উপলব্ধ

680 UNZ2050649
নাম : মারথা মুরমু
পিতার নাম: হরিদাস মুরমু
বাড়ির নং : n0065
বয়স : 48 লিঙ্গ : পুরুষ
ফটো উপলব্ধ

681 UNZ1037126
নাম : তালমই মুরমু
পিতার নাম: ঢেনা মুরমু
বাড়ির নং : n0041
বয়স : 57 লিঙ্গ : মহিলা
ফটো উপলব্ধ

682 WB/06/036/528410
নাম : চম্পা সরেন
স্বামীর নাম: বুদ্ধিনাথ মুরমু
বাড়ির নং : n0066
বয়স : 61 লিঙ্গ : মহিলা
ফটো উপলব্ধ

683 UNZ1114032
নাম : মলিনা বিবি
স্বামীর নাম: আজিমুদ্দিন সরকার
বাড়ির নং : n0041
বয়স : 37 লিঙ্গ : মহিলা
ফটো উপলব্ধ

684 UNZ1286525
নাম : বদিনাথ মুরমু
পিতার নাম: পাগল মুরমু
বাড়ির নং : n0040
বয়স : 37 লিঙ্গ : পুরুষ
ফটো উপলব্ধ
UNDER ADJUDICATION

685 WB/06/036/528091
নাম : রাবন হাসদা
পিতার নাম: বিসম হাসদা
বাড়ির নং : n0035
বয়স : 58 লিঙ্গ : পুরুষ
ফটো উপলব্ধ

686 WB/06/036/528200
নাম : মারথা মুরমু
পিতার নাম: সুপল মুরমু
বাড়ির নং : n0036
বয়স : 66 লিঙ্গ : পুরুষ
ফটো উপলব্ধ

687 UNZ1190644
নাম : ফুলমনি টুডু
স্বামীর নাম: অনিল মুরমু
বাড়ির নং : n0024
বয়স : 34 লিঙ্গ : মহিলা
ফটো উপলব্ধ

688 UNZ0976118
নাম : নরেশ মুরমু
পিতার নাম: বুলাই মুরমু
বাড়ির নং : n0067
বয়স : 36 লিঙ্গ : পুরুষ
ফটো উপলব্ধ

689 UNZ0393637
নাম : ছবি মার্ডী
স্বামীর নাম: রমেশ মুর্মু
বাড়ির নং : n0067
বয়স : 39 লিঙ্গ : মহিলা
ফটো উপলব্ধ

690 UNZ1688613
নাম : সোনাল মুর্মু
পিতার নাম: পাগল মুর্মু
বাড়ির নং : n0040
বয়স : 35 লিঙ্গ : পুরুষ
ফটো উপলব্ধ

691 UNZ2184141
নাম : প্রসনেজীত মুরমু
পিতার নাম: মঙ্গল মুরমু
বাড়ির নং : এন0071
বয়স : 27 লিঙ্গ : পুরুষ
ফটো উপলব্ধ

692 WB/06/036/528146
নাম : মঙ্গল মুরমু
পিতার নাম: হরিদাস মুরমু
বাড়ির নং : n0071
বয়স : 66 লিঙ্গ : পুরুষ
ফটো উপলব্ধ

693 UNZ2050664
নাম : ঠাকরান বাস্কে
স্বামীর নাম: মঙ্গল মুরমু
বাড়ির নং : n0071
বয়স : 61 লিঙ্গ : মহিলা
ফটো উপলব্ধ

Q 694 UNZ1969153
নাম : কাজল দাস
পিতার নাম: ভবানী দাস
বাড়ির নং : এন0036
বয়স : 37 লিঙ্গ : পুরুষ
DELETED
ফটো উপলব্ধ

695 WB/06/036/528201
নাম : জয়া সরেন
স্বামীর নাম: মারথা মুরমু
বাড়ির নং : n0036
বয়স : 61 লিঙ্গ : মহিলা
ফটো উপলব্ধ

696 UNZ1945138
নাম : মামতি হাসদা
স্বামীর নাম: সোনাল মুর্মু
বাড়ির নং : এন0040
বয়স : 25 লিঙ্গ : মহিলা
ফটো উপলব্ধ

697 WB/06/036/528166
নাম : চুনী মুরমু
পিতার নাম: বুধু মুরমু
বাড়ির নং : n0033
বয়স : 76 লিঙ্গ : মহিলা
ফটো উপলব্ধ

698 UNZ2051803
নাম : মমিতা হাসদা
স্বামীর নাম: শিবলাল মুরমু
বাড়ির নং : n0024
বয়স : 55 লিঙ্গ : মহিলা
ফটো উপলব্ধ

699 UNZ1688837
নাম : সঞ্জিৎ মুর্মু
পিতার নাম: বুদ্ধিনাথ মুর্মু
বাড়ির নং : n0066
বয়স : 28 লিঙ্গ : পুরুষ
ফটো উপলব্ধ

700 WB/06/036/528312
নাম : মাকলু হেমরম
স্বামীর নাম: চৈতন মুরমু
বাড়ির নং : n0024
বয়স : 76 লিঙ্গ : মহিলা
ফটো উপলব্ধ

701 WB/06/036/528147
নাম : অনিল মুরমু
পিতার নাম: চৈতন মুরমু
বাড়ির নং : n0024
বয়স : 53 লিঙ্গ : পুরুষ
ফটো উপলব্ধ

702 UNZ1286830
নাম : ব্রজেন মুর্মু
পিতার নাম: সোম মুর্মু
বাড়ির নং : n0032
বয়স : 33 লিঙ্গ : পুরুষ
ফটো উপলব্ধ

703 UNZ2051365
নাম : ডালিম মুরমু
স্বামীর নাম: রমেন মার্ডী
বাড়ির নং : এন0199
বয়স : 67 লিঙ্গ : মহিলা
ফটো উপলব্ধ

704 UNZ1286483
নাম : বিজলী হাঁসদা
স্বামীর নাম: সুকল মার্ডি
বাড়ির নং : n0199
বয়স : 35 লিঙ্গ : মহিলা
ফটো উপলব্ধ

705 WB/06/036/528419
নাম : ফুলমনি সরেন
স্বামীর নাম: পাগল মুরমু
বাড়ির নং : n0040
বয়স : 81 লিঙ্গ : মহিলা
ফটো উপলব্ধ

706 UNZ1395870
নাম : বিশামনি মুরমু
স্বামীর নাম: রবেন মার্ডি
বাড়ির নং : n0041
বয়স : 58 লিঙ্গ : মহিলা
ফটো উপলব্ধ

707 BPM2342020
নাম : বাবুরাম মুর্মু
পিতার নাম: চেনা মুর্মু
বাড়ির নং : n0041
বয়স : 48 লিঙ্গ : পুরুষ
ফটো উপলব্ধ

708 UNZ1227883
নাম : সয়ন মহন্ত
পিতার নাম: কালিপদ মহন্ত
বাড়ির নং : n0041
বয়স : 32 লিঙ্গ : পুরুষ
ফটো উপলব্ধ

709 UNZ2007318
নাম : লক্ষন মুরমু
পিতার নাম: সামু মুরমু
বাড়ির নং : এন0199
বয়স : 60 লিঙ্গ : পুরুষ
ফটো উপলব্ধ

710 UNZ1036987
নাম : চিন্তামনি হেমরম
স্বামীর নাম: নবীন মুরমু
বাড়ির নং : n0041
বয়স : 38 লিঙ্গ : মহিলা
ফটো উপলব্ধ

711 WB/06/036/528328
নাম : লক্ষি হাসদা
স্বামীর নাম: রবেন মুরমু
বাড়ির নং : n0037
বয়স : 59 লিঙ্গ : মহিলা
ফটো উপলব্ধ

712 UNZ1864305
নাম : সবিতা মুরমু
পিতার নাম: মারাং মুরমু
বাড়ির নং : n0365
বয়স : 26 লিঙ্গ : মহিলা
ফটো উপলব্ধ

Q 713 UNZ1969401
নাম : জ্যোৎস্না মন্ডল
স্বামীর নাম: গোপাল মন্ডল
বাড়ির নং : এন0036
বয়স : 64 লিঙ্গ : মহিলা
DELETED
ফটো উপলব্ধ

714 UNZ2084515
নাম : প্রদীপ মুরমু
পিতার নাম: রবেন মুরমু
বাড়ির নং : n0037
বয়স : 25 লিঙ্গ : পুরুষ
ফটো উপলব্ধ

715 UNZ2084481
নাম : সঞ্জয় মুরমু
পিতার নাম: মারাং মুরমু
বাড়ির নং : n0036
বয়স : 24 লিঙ্গ : পুরুষ
ফটো উপলব্ধ

716 UNZ1688738
নাম : রঞ্জিৎ মুর্মু
পিতার নাম: বুদ্ধিনাথ মুর্মু
বাড়ির নং : n0066
বয়স : 29 লিঙ্গ : পুরুষ
ফটো উপলব্ধ

Q 717 UNZ1969286
নাম : অপর্না মন্ডল হালদার
স্বামীর নাম: গৌতম হালদার
বাড়ির নং : এন0036
বয়স : 31 লিঙ্গ : মহিলা
DELETED
ফটো উপলব্ধ

718 UNZ1395979
নাম : লতিকা সরেন
স্বামীর নাম: শিব টুডু
বাড়ির নং : n0024
বয়স : 30 লিঙ্গ : মহিলা
ফটো উপলব্ধ

719 UNZ1286475
নাম : সিতা টুডু
স্বামীর নাম: মারাং মুরমু
বাড়ির নং : n0065
বয়স : 44 লিঙ্গ : মহিলা
ফটো উপলব্ধ

720 WB/06/036/528349
নাম : বুদ্ধিনাথ মুরমু
পিতার নাম: লেরা মুরমু
বাড়ির নং : n0066
বয়স : 69 লিঙ্গ : পুরুষ
ফটো উপলব্ধ

Q 721 UNZ1968841
নাম : নেপাল মন্ডল
মায়ের নাম: নারায়ণ মন্ডল
বাড়ির নং : এন0036
বয়স : 64 লিঙ্গ : পুরুষ
ফটো উপলব্ধ
DELETED

722 UNZ1190651
নাম : হিমানী মুরমু
স্বামীর নাম: দীলিপ মার্ডি
বাড়ির নং : n0247
বয়স : 41 লিঙ্গ : মহিলা
ফটো উপলব্ধ

723 BPM2083905
নাম : সুমতি মুরমু
পিতার নাম: পাগল মুরমু
বাড়ির নং : n0040
বয়স : 53 লিঙ্গ : মহিলা
ফটো উপলব্ধ

724 UNZ1688761
নাম : শিউলী হেমরম
স্বামীর নাম: ব্রজেন মুরমু
বাড়ির নং : n0032
বয়স : 31 লিঙ্গ : মহিলা
ফটো উপলব্ধ

725 UNZ1114016
নাম : মনি বেসরা
স্বামীর নাম: নরেশ মুর্মু
বাড়ির নং : n0067
বয়স : 36 লিঙ্গ : মহিলা
ফটো উপলব্ধ

726 BPM2083871
নাম : রভেন মুরমু
পিতার নাম: ঢেনা মুরমু
বাড়ির নং : n0037
বয়স : 66 লিঙ্গ : পুরুষ
ফটো উপলব্ধ

727 WB/06/036/528083
নাম : পাগল মুরমু
পিতার নাম: রাগদা মুরমু
বাড়ির নং : n0040
বয়স : 91 লিঙ্গ : পুরুষ
ফটো উপলব্ধ

728 UNZ0976175
নাম : নবীন মুরমু
পিতার নাম: ঢেনা মূরমূ
বাড়ির নং : n0041
বয়স : 37 লিঙ্গ : পুরুষ
ফটো উপলব্ধ

729 UNZ2323954
নাম : সুনিতা চড়ে
পিতার নাম: রবেন চড়ে
বাড়ির নং : এন0041
বয়স : 23 লিঙ্গ : মহিলা
ফটো উপলব্ধ

730 BPM1401421
নাম : দিলীপ মুর্মু
পিতার নাম: মন্ডল মুর্মু
বাড়ির নং : n0202
বয়স : 46 লিঙ্গ : পুরুষ
ফটো উপলব্ধ

731 UNZ2237451
নাম : শ্যামল মুর্মু
পিতার নাম: হোপনা মুর্মু
বাড়ির নং : বোল্লা
বয়স : 25 লিঙ্গ : পুরুষ
ফটো উপলব্ধ

732 UNZ1286681
নাম : স্বর্ন হাঁসদা
স্বামীর নাম: দিলিপ মুরমু
বাড়ির নং : n0202
বয়স : 38 লিঙ্গ : মহিলা
ফটো উপলব্ধ

733 UNZ1688639
নাম : কাজলী মুর্মু
স্বামীর নাম: চুনকু টুডু
বাড়ির নং : n0278
বয়স : 31 লিঙ্গ : মহিলা
ফটো উপলব্ধ

734 UNZ1772458
নাম : রাজু মুর্মু
পিতার নাম: সম মুর্মু
বাড়ির নং : n0337
বয়স : 28 লিঙ্গ : পুরুষ
ফটো উপলব্ধ

Q 735 UNZ0976282
নাম : সুমিত্রা মহন্ত
স্বামীর নাম: রতন মহন্ত
বাড়ির নং :
বয়স : 35 লিঙ্গ : মহিলা
ফটো উপলব্ধ
DELETED

Q 736 UNZ1345248
নাম : গোকুল মহন্ত
পিতার নাম: গোপাল মহন্ত
বাড়ির নং :
বয়স : 59 লিঙ্গ : পুরুষ
ফটো উপলব্ধ
DELETED

737 UNZ1190537
নাম : উষা মহন্ত
স্বামীর নাম: যোগিন্দ্র নাথ মহন্ত
বাড়ির নং : n0210
বয়স : 81 লিঙ্গ : মহিলা
ফটো উপলব্ধ
UNDER ADJUDICATION

Q 738 UNZ1113919
নাম : দুলাল চন্দ্র মহন্ত
পিতার নাম: গকুল চন্দ্র মহন্ত
বাড়ির নং :
বয়স : 37 লিঙ্গ : পুরুষ
ফটো উপলব্ধ
DELETED

739 UNZ1286459
নাম : স্বপ্না মহন্ত
স্বামীর নাম: মদন মহন্ত
বাড়ির নং : n0301
বয়স : 36 লিঙ্গ : মহিলা
ফটো উপলব্ধ

740 UNZ1113851
নাম : মলয় মহন্ত
পিতার নাম: গকুল চন্দ্র মহন্ত
বাড়ির নং : n0240
বয়স : 41 লিঙ্গ : পুরুষ
ফটো উপলব্ধ

Q 741 BPM2273951
নাম : শান্তনা মহন্ত
স্বামীর নাম: কালিপদ মহন্ত
বাড়ির নং :
বয়স : 48 লিঙ্গ : মহিলা
ফটো উপলব্ধ
DELETED

Q 742 UNZ0393264
নাম : নয়ন মহন্ত
পিতার নাম: কালীপদ মহন্ত
বাড়ির নং :
বয়স : 38 লিঙ্গ : পুরুষ
ফটো উপলব্ধ
DELETED

743 UNZ1083922
নাম : কালিপদ মহন্ত
পিতার নাম: যোগিন্দ্র নাথ মহন্ত
বাড়ির নং : n0210
বয়স : 51 লিঙ্গ : পুরুষ
ফটো উপলব্ধ

744 UNZ1286442
নাম : কল্পনা হেমরম
স্বামীর নাম: রিলিফ মার্ডী
বাড়ির নং : n0054
বয়স : 31 লিঙ্গ : মহিলা
ফটো উপলব্ধ

745 WB/06/036/528405
নাম : মানকী হাসদা
স্বামীর নাম: নাইকী মার্ডি
বাড়ির নং : n0053
বয়স : 56 লিঙ্গ : মহিলা
ফটো উপলব্ধ

746 UNZ2051894
নাম : শ্রীদাম মার্ডি
পিতার নাম: লাছু মার্ডি
বাড়ির নং : n0053
বয়স : 52 লিঙ্গ : পুরুষ
ফটো উপলব্ধ

747 UNZ2051159
নাম : শুকুর মনি মুরমু
স্বামীর নাম: ঝড়িয়া মার্ডি
বাড়ির নং : n0054
বয়স : 66 লিঙ্গ : মহিলা
ফটো উপলব্ধ

748 UNZ1114222
নাম : রিলিফ মার্ডী
পিতার নাম: ঝরিয়া মার্ডী
বাড়ির নং : n0054
বয়স : 40 লিঙ্গ : পুরুষ
ফটো উপলব্ধ

749 UNZ1506559
নাম : পঞ্চমী সরেন
পিতার নাম: জতিন সরেন
বাড়ির নং : n0047
বয়স : 30 লিঙ্গ : মহিলা
ফটো উপলব্ধ

750 UNZ0393397
নাম : ডুগরু মার্ডি
পিতার নাম: লাছু মার্ডি
বাড়ির নং : n0053
বয়স : 44 লিঙ্গ : পুরুষ
ফটো উপলব্ধ

751 UNZ2051266
নাম : রাম মার্ডী
পিতার নাম: লাছু মার্ডী
বাড়ির নং : n0053
বয়স : 57 লিঙ্গ : পুরুষ
ফটো উপলব্ধ

752 BPM1925908
নাম : ঠাকুরান মুর্মু
স্বামীর নাম: রাম মার্ডি
বাড়ির নং : n0053
বয়স : 45 লিঙ্গ : মহিলা
ফটো উপলব্ধ

753 UNZ2051324
নাম : পার্বতী কিস্কু
স্বামীর নাম: ধুমা মার্ডি
বাড়ির নং : n0044
বয়স : 65 লিঙ্গ : মহিলা
ফটো উপলব্ধ

754 UNZ2050839
নাম : সুমি মার্ডি
স্বামীর নাম: মানকা মার্ডি
বাড়ির নং : n0047
বয়স : 70 লিঙ্গ : মহিলা
ফটো উপলব্ধ

755 BPM2342087
নাম : শেফালী মার্ডি
স্বামীর নাম: মহারাজ কিস্কু
বাড়ির নং : n0044
বয়স : 38 লিঙ্গ : মহিলা
ফটো উপলব্ধ

756 UNZ1036722
নাম : নিলমনি টুডু
স্বামীর নাম: কিষ্টু সরেন
বাড়ির নং : n0047
বয়স : 36 লিঙ্গ : মহিলা
ফটো উপলব্ধ

757 UNZ1453737
নাম : ফুল মুরমু
স্বামীর নাম: শিরিজল মুরমু
বাড়ির নং : এন0044
বয়স : 29 লিঙ্গ : মহিলা
ফটো উপলব্ধ

758 UNZ1286780
নাম : শিরিজল মার্ডি
পিতার নাম: ধুমা মার্ডি
বাড়ির নং : n0044
বয়স : 34 লিঙ্গ : পুরুষ
ফটো উপলব্ধ

759 WB/06/036/528736
নাম : বিনদ মার্ডি
পিতার নাম: মাতলা মার্ডি
বাড়ির নং : n0044
বয়স : 61 লিঙ্গ : পুরুষ
ফটো উপলব্ধ

760 UNZ1864362
নাম : সুনিরাম মার্ডি
পিতার নাম: রামু মার্ডি
বাড়ির নং : n0371
বয়স : 25 লিঙ্গ : পুরুষ
ফটো উপলব্ধ

761 BPM1868322
নাম : দিলীপ মার্ডি
পিতার নাম: রঘুনাথ মার্ডি
বাড়ির নং : n0052
বয়স : 50 লিঙ্গ : পুরুষ
ফটো উপলব্ধ

762 BPM2083806
নাম : বাসো মুরমু
স্বামীর নাম: বিনোদ মার্ডী
বাড়ির নং : n0044
বয়স : 41 লিঙ্গ : মহিলা
ফটো উপলব্ধ

763 BPM1401256
নাম : জ্যোৎস্না কিস্কু
স্বামীর নাম: মঙ্গল মার্ডি
বাড়ির নং : n0029
বয়স : 61 লিঙ্গ : মহিলা
ফটো উপলব্ধ

764 BPM2084127
নাম : সুনিল সরেন
পিতার নাম: মানকা সরেন
বাড়ির নং : n0047
বয়স : 43 লিঙ্গ : পুরুষ
ফটো উপলব্ধ

765 UNZ1036672
নাম : ধনি কিস্কু
স্বামীর নাম: সুনিল সরেন
বাড়ির নং : n0047
বয়স : 36 লিঙ্গ : মহিলা
ফটো উপলব্ধ

766 BPM2084135
নাম : কিষ্টু সরেন
পিতার নাম: মানকা সরেন
বাড়ির নং : n0047
বয়স : 42 লিঙ্গ : পুরুষ
ফটো উপলব্ধ

767 UNZ2286128
নাম : তপতী টুডু
স্বামীর নাম: ভূগর মর্দী
বাড়ির নং : এন0053
বয়স : 35 লিঙ্গ : মহিলা
ফটো উপলব্ধ

768 BPM2213106
নাম : রামু মার্ডি
পিতার নাম: মাতলা মার্ডি
বাড়ির নং : n0044
বয়স : 76 লিঙ্গ : পুরুষ
ফটো উপলব্ধ

769 UNZ1036862
নাম : কাজলি হাসদা
স্বামীর নাম: শ্রীদাম মার্ডি
বাড়ির নং : n0053
বয়স : 40 লিঙ্গ : মহিলা
ফটো উপলব্ধ

770 UNZ2083731
নাম : সেভেন মার্ডী
পিতার নাম: লাছিকা মার্ডী
বাড়ির নং : n0053
বয়স : 27 লিঙ্গ : পুরুষ
ফটো উপলব্ধ

UNDER ADJUDICATION

771 UNZ2051001
নাম : রাজিনা মুরমু
স্বামীর নাম: রামু মার্ডি
বাড়ির নং : n0044
বয়স : 55 লিঙ্গ : মহিলা
ফটো উপলব্ধ

772 UNZ0393322
নাম : সুকল মার্ডী
পিতার নাম: মঙ্গল মার্ডী
বাড়ির নং : n0029
বয়স : 37 লিঙ্গ : পুরুষ
ফটো উপলব্ধ

773 WB/06/036/528762
নাম : ভারতী মার্ডি
স্বামীর নাম: রাম সরেন
বাড়ির নং : n0193
বয়স : 53 লিঙ্গ : মহিলা
ফটো উপলব্ধ

774 UNZ1114024
নাম : বিষ্ণু মার্ডী
পিতার নাম: মঙ্গল মার্ডী
বাড়ির নং : n0029
বয়স : 36 লিঙ্গ : পুরুষ
ফটো উপলব্ধ

775 UNZ1231414
নাম : গুলু মার্ডি
পিতার নাম: লাছু মার্ডি
বাড়ির নং : n0053
বয়স : 56 লিঙ্গ : পুরুষ
ফটো উপলব্ধ

776 UNZ2084432
নাম : বিকাশ মার্ডি
পিতার নাম: বিনোদ মার্ডি
বাড়ির নং : n0044
বয়স : 24 লিঙ্গ : পুরুষ
ফটো উপলব্ধ

777 UNZ1396159
নাম : মেরী মার্ডী
স্বামীর নাম: নেপাল বেসরা
বাড়ির নং : n0307
বয়স : 44 লিঙ্গ : মহিলা
ফটো উপলব্ধ

778 UNZ2185270
নাম : উর্মিলা পাহান
পিতার নাম: বাসুদেব পাহান
বাড়ির নং : এন0340
বয়স : 25 লিঙ্গ : মহিলা
ফটো উপলব্ধ

779 UNZ1945054
নাম : দেবাশীস মাহাত
পিতার নাম: দেবেন মাহাত
বাড়ির নং : n00180
বয়স : 25 লিঙ্গ : পুরুষ
ফটো উপলব্ধ

780 WB/06/036/528220
নাম : দেবেন মাহাত
পিতার নাম: জগত মাহাত
বাড়ির নং : n0150
বয়স : 67 লিঙ্গ : পুরুষ
ফটো উপলব্ধ

781 UNZ1772482
নাম : সিধান মাহাত
পিতার নাম: দেবেন মাহাত
বাড়ির নং : n0340
বয়স : 28 লিঙ্গ : পুরুষ
ফটো উপলব্ধ

782 BPM2273928
নাম : আজিরুদ্দিন মিঞা
পিতার নাম: মৃত আফাজুদ্দিন মিঞা
বাড়ির নং : n0195
বয়স : 38 লিঙ্গ : পুরুষ
ADJUDICATION
ফটো উপলব্ধ

783 UNZ1190560
নাম : রাজ্জাক মোল্লা
পিতার নাম: নরুল মোল্লা
বাড়ির নং : n0204
বয়স : 33 লিঙ্গ : পুরুষ
ফটো উপলব্ধ

784 BPM2084499
নাম : নুরুল মোল্লা
পিতার নাম: চান মহম্মদ মোল্লা
বাড়ির নং : n0204
বয়স : 61 লিঙ্গ : পুরুষ
ফটো উপলব্ধ

785 UNZ0394841
নাম : মানিক সাহা
পিতার নাম: মুরারী মোহন সাহা
বাড়ির নং : n0208
বয়স : 37 লিঙ্গ : পুরুষ
ফটো উপলব্ধ

786 UNZ1688811
নাম : পায়েল পালসাহা
স্বামীর নাম: মানিক সাহা
বাড়ির নং : n0208
বয়স : 29 লিঙ্গ : মহিলা
ফটো উপলব্ধ

Q 787 UNZ1190461
নাম : প্রতাপ সাহা
পিতার নাম: মুকুন্দ সাহা
বাড়ির নং :
বয়স : 64 লিঙ্গ : পুরুষ
DELETED
ফটো উপলব্ধ

788 BPM2183606
নাম : মাধবী সাহা
স্বামীর নাম: প্রদ্যুৎ সাহা
বাড়ির নং : n0208
বয়স : 42 লিঙ্গ : মহিলা
ফটো উপলব্ধ

Q 789 UNZ0394833
নাম : প্রদ্যুৎ সাহা
পিতার নাম: মুকুন্দ সাহা
বাড়ির নং :
বয়স : 56 লিঙ্গ : পুরুষ
DELETED
ফটো উপলব্ধ

Q 790 UNZ1395953
নাম : কাজল সাহা
পিতার নাম: মুরারী মোহন সাহা
বাড়ির নং :
বয়স : 39 লিঙ্গ : পুরুষ
DELETED
ফটো উপলব্ধ

791 UNZ1688522
নাম : রাজেশ রবিদাস
পিতার নাম: মাতলা রবিদাস
বাড়ির নং : n0073
বয়স : 28 লিঙ্গ : পুরুষ
ফটো উপলব্ধ

792 UNZ1945104
নাম : প্রসেনজিৎ রবিদাস
পিতার নাম: সিলিপ রবিদাস
বাড়ির নং : এন0075
বয়স : 26 লিঙ্গ : পুরুষ
ফটো উপলব্ধ

793 UNZ1688464
নাম : তাপস রবিদাস
পিতার নাম: সিল্পি রবিদাস
বাড়ির নং : n0075
বয়স : 28 লিঙ্গ : পুরুষ
ফটো উপলব্ধ

794 WB/06/036/528168
নাম : আরতী রবিদাস
স্বামীর নাম: সিলিপ রবিদাস
বাড়ির নং : n0075
বয়স : 51 লিঙ্গ : মহিলা
ফটো উপলব্ধ

795 WB/06/036/528162
নাম : বেলী রবিদাস
স্বামীর নাম: মাতলা রবিদাস
বাড়ির নং : n0073
বয়স : 58 লিঙ্গ : মহিলা
ফটো উপলব্ধ

796 WB/06/036/528170
নাম : সিতা রবিদাস
স্বামীর নাম: ভাদু রবিদাস
বাড়ির নং : n0074
বয়স : 91 লিঙ্গ : মহিলা
ফটো উপলব্ধ

797 WB/06/036/528073
নাম : মদন রবিদাস
পিতার নাম: গাঙ্গু রবিদাস
বাড়ির নং : n0076
বয়স : 66 লিঙ্গ : পুরুষ
ফটো উপলব্ধ

798 BPM2084440
নাম : গোপাল রবিদাস
পিতার নাম: মদন রবিদাস
বাড়ির নং : n0076
বয়স : 40 লিঙ্গ : পুরুষ
ফটো উপলব্ধ

799 UNZ1772433
নাম : রাকেশ রবিদাস
পিতার নাম: উত্তম রবিদাস
বাড়ির নং : n0335
বয়স : 28 লিঙ্গ : পুরুষ
ফটো উপলব্ধ

800 UNZ2084754
নাম : কল্পনা পাহান (রবিদাস)
স্বামীর নাম: গোপাল রবিদাস
বাড়ির নং : n0076
বয়স : 32 লিঙ্গ : মহিলা
ফটো উপলব্ধ

801 BPM1402098
নাম : উত্তম রবিদাস
পিতার নাম: ভাদু রবিদাস
বাড়ির নং : n0074
বয়স : 46 লিঙ্গ : পুরুষ
ফটো উপলব্ধ

802 BPM2084341
নাম : সীতা রবিদাস
স্বামীর নাম: উত্তম রবিদাস
বাড়ির নং : n0074
বয়স : 40 লিঙ্গ : মহিলা
ফটো উপলব্ধ

803 WB/06/036/528655
নাম : সিলিপ রবিদাস
পিতার নাম: দুখা রবিদাস
বাড়ির নং : n0075
বয়স : 58 লিঙ্গ : পুরুষ
ফটো উপলব্ধ

804 UNZ1286814
নাম : মিঠুন রবিদাস
পিতার নাম: মদন রবিদাস
বাড়ির নং : n0076
বয়স : 36 লিঙ্গ : পুরুষ
ফটো উপলব্ধ

805 BPM1925940
নাম : যুথিকা বালা রায়
স্বামীর নাম: জঙ্গলু রায়
বাড়ির নং : n0059
বয়স : 46 লিঙ্গ : মহিলা
ফটো উপলব্ধ

806 WB/06/036/528234
নাম : দিপ্তী রায়
স্বামীর নাম: নরেন রায়
বাড়ির নং : n0061
বয়স : 66 লিঙ্গ : মহিলা
ফটো উপলব্ধ

807 UNZ1772540
নাম : সুবাষ রায়
পিতার নাম: নরেন রায়
বাড়ির নং : n0346
বয়স : 28 লিঙ্গ : পুরুষ
ফটো উপলব্ধ

808 WB/06/036/528132
নাম : রমেশ রায়
পিতার নাম: খগেন্দ্রনাথ রায়
বাড়ির নং : n0062
বয়স : 50 লিঙ্গ : পুরুষ
ফটো উপলব্ধ

809 BPM2083939
নাম : পূর্নিমা রায়
স্বামীর নাম: রমেশ রায়
বাড়ির নং : n0062
বয়স : 46 লিঙ্গ : মহিলা
ফটো উপলব্ধ

810 WB/06/036/528232
নাম : সুমতীবালা রায়
স্বামীর নাম: খগেন্দ্রনাথ রায়
বাড়ির নং : n0062
বয়স : 66 লিঙ্গ : মহিলা
ফটো উপলব্ধ

811 UNZ1396118
নাম : পিংকি রায়
স্বামীর নাম: সত্যেন্দ্র রায়
বাড়ির নং : n0061
বয়স : 35 লিঙ্গ : মহিলা
ফটো উপলব্ধ

812 UNZ1864453
নাম : রুবী রায়
স্বামীর নাম: অরুন রায়
বাড়ির নং : 60
বয়স : 46 লিঙ্গ : মহিলা
ফটো উপলব্ধ

813 WB/06/036/528533
নাম : নরেন রায়
পিতার নাম: শশীভুষন রায়
বাড়ির নং : n0061
বয়স : 71 লিঙ্গ : পুরুষ
ফটো উপলব্ধ

814 WB/06/036/528046
নাম : অরুন রায়
পিতার নাম: বিষ্ণুপদ রায়
বাড়ির নং : n0060
বয়স : 69 লিঙ্গ : পুরুষ
ফটো উপলব্ধ

815 UNZ1506617
নাম : রতন রায়
পিতার নাম: নরেন রায়
বাড়ির নং : n0061
বয়স : 30 লিঙ্গ : পুরুষ
ফটো উপলব্ধ

816 UNZ2184737
নাম : বাপি রায়
পিতার নাম: জংলু রায়
বাড়ির নং : এন0059
বয়স : 26 লিঙ্গ : পুরুষ
ফটো উপলব্ধ

817 UNZ1462845
নাম : শুকরা রায়
পিতার নাম: বিষ্ণুপদ রায়
বাড়ির নং : n0309
বয়স : 62 লিঙ্গ : পুরুষ
ফটো উপলব্ধ

818 WB/06/036/528333
নাম : জংলু রায়
পিতার নাম: বিষ্ণুপদ রায়
বাড়ির নং : n0059
বয়স : 73 লিঙ্গ : পুরুষ
ফটো উপলব্ধ

819 UNZ2285997
নাম : পিঙ্কি রায়
স্বামীর নাম: রতন রায়
বাড়ির নং : এন0061
বয়স : 25 লিঙ্গ : মহিলা
ফটো উপলব্ধ

820 UNZ2184687
নাম : উজ্জ্বল রায়
পিতার নাম: অরুন রায়
বাড়ির নং : এন0060
বয়স : 23 লিঙ্গ : পুরুষ
ফটো উপলব্ধ

821 UNZ1864446
নাম : ফাল্গুনী রায়
পিতার নাম: অরুন রায়
বাড়ির নং : 60
বয়স : 25 লিঙ্গ : মহিলা
ফটো উপলব্ধ

822 UNZ2285823
নাম : গঙ্গা রায়
পিতার নাম: রমেশ রায়
বাড়ির নং : এন0062
বয়স : 24 লিঙ্গ : পুরুষ
ফটো উপলব্ধ

823 UNZ1945195
নাম : নিবাস রায়
পিতার নাম: নরেন রায়
বাড়ির নং : এন0061
বয়স : 26 লিঙ্গ : পুরুষ
ফটো উপলব্ধ

824 UNZ2286029
নাম : মাধবী রায়
স্বামীর নাম: সুভাষ রায়
বাড়ির নং : এন0061
বয়স : 21 লিঙ্গ : মহিলা
ফটো উপলব্ধ

825 WB/06/036/528347
নাম : ছালেমা বিবি
স্বামীর নাম: ময়েজদ্দিন সরকার
বাড়ির নং : n0132
বয়স : 66 লিঙ্গ : মহিলা
ফটো উপলব্ধ

826 UNZ1945146
নাম : সুমনা খাতুন
পিতার নাম: নেজামুদ্দিন সরকার
বাড়ির নং : এন0134
বয়স : 25 লিঙ্গ : মহিলা
ফটো উপলব্ধ

GENDER ADJUDICATION

827 WB/06/036/528350
নাম : অর্জিনা বিবি
স্বামীর নাম: নেজামউদ্দিন সরকার
বাড়ির নং : n0134
বয়স : 61 লিঙ্গ : মহিলা
ফটো উপলব্ধ

828 UNZ2433308
নাম : ময়েজদ্দিন সরকর
পিতার নাম: মফিজদ্দিন সরকর
বাড়ির নং : n0132
বয়স : 73 লিঙ্গ : পুরুষ
ফটো উপলব্ধ

829 WB/06/036/528433
নাম : নেজামউদ্দিন সরকর
পিতার নাম: মফিজউদ্দিন সরকর
বাড়ির নং : n0134
বয়স : 66 লিঙ্গ : পুরুষ
ফটো উপলব্ধ

830 BPM2084010
নাম : কাঞ্চন সরকার
পিতার নাম: কালিপদ সরকার
বাড়ির নং : n0014
বয়স : 41 লিঙ্গ : পুরুষ
ফটো উপলব্ধ

831 WB/06/036/528219
নাম : রঞ্জনা সরকার
স্বামীর নাম: অনিল সরকার
বাড়ির নং : n0015
বয়স : 52 লিঙ্গ : মহিলা
ফটো উপলব্ধ

832 WB/06/036/528603
নাম : সুনীল সরকার
পিতার নাম: শ্রীপদ সরকার
বাড়ির নং : n0015
বয়স : 63 লিঙ্গ : পুরুষ
ফটো উপলব্ধ

833 UNZ2006625
নাম : সুভেন্দু সরকার
পিতার নাম: শ্রীপাদ সরকার
বাড়ির নং : n0015
বয়স : 61 লিঙ্গ : পুরুষ
ফটো উপলব্ধ

834 WB/06/036/528005
নাম : কমলেন্দু সরকার
পিতার নাম: রামেন্দ্র মোহন সরকার
বাড়ির নং : n0006
বয়স : 75 লিঙ্গ : পুরুষ
ফটো উপলব্ধ

835 UNZ2051662
নাম : ঝর্না সরকার
স্বামীর নাম: কালিপদ সরকার
বাড়ির নং : n0014
বয়স : 71 লিঙ্গ : মহিলা
ফটো উপলব্ধ

836 BPM2084077
নাম : বিপ্লব সরকার
পিতার নাম: নারায়ন চন্দ্র সরকার
বাড়ির নং : n0019
বয়স : 56 লিঙ্গ : পুরুষ
ফটো উপলব্ধ

837 UNZ1286806
নাম : গোফফার আলি সরকার
পিতার নাম: মোজাহার আলি সরকার
বাড়ির নং : N0192
বয়স : 32 লিঙ্গ : পুরুষ
ফটো উপলব্ধ

838 UNZ1395938
নাম : টুম্পা দাস(সরকার)
স্বামীর নাম: পিঙ্কু সরকার
বাড়ির নং : n0009
বয়স : 30 লিঙ্গ : মহিলা
ফটো উপলব্ধ

839 BPM1439868
নাম : লিপি দাস সরকার
স্বামীর নাম: মানস সরকার
বাড়ির নং : n0016
বয়স : 46 লিঙ্গ : মহিলা
ফটো উপলব্ধ

840 UNZ2050193
নাম : বিশ্বজিৎ সরকার
পিতার নাম: বিদ্যুৎ সরকার
বাড়ির নং : n0005
বয়স : 57 লিঙ্গ : পুরুষ
ফটো উপলব্ধ

841 UNZ1772334
নাম : শ্যাম সুন্দর সরকার
পিতার নাম: মনোরঞ্জন সরকার
বাড়ির নং : n0325
বয়স : 28 লিঙ্গ : পুরুষ
ফটো উপলব্ধ

842 WB/06/036/528122
নাম : মানস সরকার
পিতার নাম: হরিপদ সরকার
বাড়ির নং : n0016
বয়স : 51 লিঙ্গ : পুরুষ
ফটো উপলব্ধ

843 BPM2083988
নাম : সুবোধ সরকার
পিতার নাম: শ্রীপদ সরকার
বাড়ির নং : n0015
বয়স : 58 লিঙ্গ : পুরুষ
ফটো উপলব্ধ

844 UNZ1286582
নাম : নবজিৎ সরকার
পিতার নাম: বিশ্বজিৎ সরকার
বাড়ির নং : n0005
বয়স : 32 লিঙ্গ : পুরুষ
ফটো উপলব্ধ

845 IUS1460229
নাম : তনুশ্রী মন্ডল
স্বামীর নাম: পরিমল সরকার
বাড়ির নং : ন০০০৭
বয়স : 29 লিঙ্গ : মহিলা
ফটো উপলব্ধ

846 UNZ2082535
নাম : শুভম সরকার
পিতার নাম: শুভেন্দু সরকার
বাড়ির নং : n0015
বয়স : 24 লিঙ্গ : পুরুষ
ফটো উপলব্ধ

847 BYB1640440
নাম : পঙ্কজ দাস
পিতার নাম: নীরেন দাস
বাড়ির নং : n0015
বয়স : 47 লিঙ্গ : পুরুষ
ফটো উপলব্ধ

848 BPM2213189
নাম : জ্যোৎস্না সরকার
স্বামীর নাম: হরিপদ সরকার
বাড়ির নং : n0016
বয়স : 63 লিঙ্গ : মহিলা
ফটো উপলব্ধ

849 UNZ0976258
নাম : রসনা খাতুন বিবি
স্বামীর নাম: জাকির হোসেন মন্ডল
বাড়ির নং : n0014
বয়স : 37 লিঙ্গ : মহিলা
ফটো উপলব্ধ

850 WB/06/036/528613
নাম : অনিল সরকার
পিতার নাম: শ্রীপদ সরকার
বাড়ির নং : n0015
বয়স : 66 লিঙ্গ : পুরুষ
ফটো উপলব্ধ

851 UNZ1113927
নাম : পলি সরকার
স্বামীর নাম: সুবোধ সরকার
বাড়ির নং : n0015
বয়স : 37 লিঙ্গ : মহিলা
ফটো উপলব্ধ

852 WB/06/036/528656
নাম : নির্মল সরকার
পিতার নাম: রামেন্দ্র মোহন সরকার
বাড়ির নং : n0007
বয়স : 59 লিঙ্গ : পুরুষ
ফটো উপলব্ধ

853 WB/06/036/528590
নাম : শিখিল সরকার
পিতার নাম: নবকুমার সরকার
বাড়ির নং : n0010
বয়স : 53 লিঙ্গ : পুরুষ
ফটো উপলব্ধ

854 WB/06/036/528500
নাম : কার্ত্তিক সরকার
পিতার নাম: গুরুপদ সরকার
বাড়ির নং : n0012
বয়স : 53 লিঙ্গ : পুরুষ
ফটো উপলব্ধ

855 BPM2343168
নাম : লিপিকা সরকার
স্বামীর নাম: কার্ত্তিক সরকার
বাড়ির নং : n0012
বয়স : 45 লিঙ্গ : মহিলা
ফটো উপলব্ধ

856 UNZ1037084
নাম : আজিমুদ্দিন সরকার
পিতার নাম: মহিজউদ্দিন সরকার
বাড়ির নং : n0133
বয়স : 38 লিঙ্গ : পুরুষ
ফটো উপলব্ধ
UNDER ADJUDICATION

857 WB/06/036/528301
নাম : রানুবালা সরকার
স্বামীর নাম: শম্ভুনারায়ন সরকার
বাড়ির নং : n0019
বয়স : 73 লিঙ্গ : মহিলা
ফটো উপলব্ধ

858 UNZ2320893
নাম : সহেলি সরকার
পিতার নাম: শিখিল সরকার
বাড়ির নং : এন0010
বয়স : 21 লিঙ্গ : মহিলা
ফটো উপলব্ধ

859 UNZ2082444
নাম : সুমি সরকার
পিতার নাম: অখিল সরকার
বাড়ির নং : n0010
বয়স : 24 লিঙ্গ : মহিলা
ফটো উপলব্ধ

860 WB/06/036/528216
নাম : প্রনব সরকার
পিতার নাম: শম্ভুনারায়ন সরকার
বাড়ির নং : n0019
বয়স : 51 লিঙ্গ : পুরুষ
ফটো উপলব্ধ

861 UNZ1190735
নাম : সুপর্ণা সরকার
স্বামীর নাম: অরুপ সরকার
বাড়ির নং : n0009
বয়স : 35 লিঙ্গ : মহিলা
ফটো উপলব্ধ

862 UNZ2084531
নাম : রেশমা খাতুন (বিবী)
স্বামীর নাম: সাহাবদ্দিন সরকার
বাড়ির নং : n0135
বয়স : 24 লিঙ্গ : মহিলা
ফটো উপলব্ধ

863 WB/06/036/528118
নাম : মনোরঞ্জন সরকার
পিতার নাম: মহেন্দ্র নাথ সরকার
বাড়ির নং : n0014
বয়স : 76 লিঙ্গ : পুরুষ
ফটো উপলব্ধ

864 WB/06/036/528248
নাম : রেনুকা সরকার
স্বামীর নাম: মনোরঞ্জন সরকার
বাড়ির নং : n0014
বয়স : 66 লিঙ্গ : মহিলা
ফটো উপলব্ধ

865 BPM2084028
নাম : কালাঁচাদ সরকার
পিতার নাম: কালীপদ সরকার
বাড়ির নং : n0014
বয়স : 40 লিঙ্গ : পুরুষ
ফটো উপলব্ধ

866 UNZ1036730
নাম : মৌসুমি দাস
স্বামীর নাম: পঙ্কজ দাস
বাড়ির নং : n0015
বয়স : 35 লিঙ্গ : মহিলা
ফটো উপলব্ধ

867 UNZ1772375
নাম : ছোটন সরকার
পিতার নাম: কমল সরকার
বাড়ির নং : এন0126
বয়স : 30 লিঙ্গ : পুরুষ
ফটো উপলব্ধ

868 WB/06/036/528128
নাম : সুষমা সরকার
স্বামীর নাম: গৌর চন্দ্র সরকার
বাড়ির নং : n0015
বয়স : 71 লিঙ্গ : মহিলা
ফটো উপলব্ধ

869 BPM2083996
নাম : বিভা লাহা(সরকার)
স্বামীর নাম: শুভেন্দু সরকার
বাড়ির নং : n0015
বয়স : 52 লিঙ্গ : মহিলা
ফটো উপলব্ধ

870 UNZ1772532
নাম : রিয়া সরকার
পিতার নাম: বিপ্লব সরকার
বাড়ির নং : এন0345
বয়স : 27 লিঙ্গ : মহিলা
ফটো উপলব্ধ

871 UNZ1036813
নাম : ভজন সরকার
পিতার নাম: নিখিল সরকার
বাড়ির নং : n0010
বয়স : 37 লিঙ্গ : পুরুষ
ফটো উপলব্ধ

872 WB/06/036/528610
নাম : তরুন সরকার
পিতার নাম: সুধীর সরকার
বাড়ির নং : n0013
বয়স : 51 লিঙ্গ : পুরুষ
ফটো উপলব্ধ

873 UNZ1286574
নাম : সুবিনয় সরকার
পিতার নাম: সুধির চন্দ্র সরকার
বাড়ির নং : n0013
বয়স : 38 লিঙ্গ : পুরুষ
ফটো উপলব্ধ

874 UNZ1864206
নাম : রিপন সরকার
পিতার নাম: পরেশ সরকার
বাড়ির নং : n0171
বয়স : 29 লিঙ্গ : পুরুষ
ফটো উপলব্ধ

875 BPM2084432
নাম : সৌভিক সরকার
পিতার নাম: বিমলেন্দু সরকার
বাড়ির নং : n0008
বয়স : 41 লিঙ্গ : পুরুষ
ফটো উপলব্ধ

876 WB/06/036/528696
নাম : অমলেন্দু সরকার
পিতার নাম: রামেন্দ্র মোহন সরকার
বাড়ির নং : n0009
বয়স : 71 লিঙ্গ : পুরুষ
ফটো উপলব্ধ

877 BPM1401645
নাম : জাকির হোসেন মন্ডল
পিতার নাম: রিয়াজুদ্দীন মন্ডল
বাড়ির নং : n0014
বয়স : 49 লিঙ্গ : পুরুষ
UNDER ADJUDICATION
ফটো উপলব্ধ

878 UNZ1286822
নাম : পূর্নিমা বেওয়া
স্বামীর নাম: মোজাহার আলি সরকার
বাড়ির নং : N0192
বয়স : 51 লিঙ্গ : মহিলা
ফটো উপলব্ধ

879 BPM2084051
নাম : মিঠু সরকার
স্বামীর নাম: দীপঙ্কর সরকার
বাড়ির নং : n0012
বয়স : 42 লিঙ্গ : মহিলা
ফটো উপলব্ধ

880 UNZ1190529
নাম : টুকটুকি পাল সরকার
স্বামীর নাম: সুমন সরকার
বাড়ির নং : n0013
বয়স : 37 লিঙ্গ : মহিলা
ফটো উপলব্ধ

881 UNZ2051381
নাম : রহিমা বিবি
স্বামীর নাম: মফিজদ্দিন সরকার
বাড়ির নং : n0133
বয়স : 80 লিঙ্গ : মহিলা
ফটো উপলব্ধ

882 BPM1925858
নাম : পিংকু সরকার
পিতার নাম: অমলেন্দু সরকার
বাড়ির নং : n0009
বয়স : 42 লিঙ্গ : পুরুষ
ফটো উপলব্ধ

883 WB/06/036/528345
নাম : বুলু সরকার
স্বামীর নাম: নিখিল সরকার
বাড়ির নং : n0010
বয়স : 61 লিঙ্গ : মহিলা
ফটো উপলব্ধ

884 UNZ2050292
নাম : তনুশ্রী সরকার
স্বামীর নাম: বিশ্বজিৎ সরকার
বাড়ির নং : n0005
বয়স : 52 লিঙ্গ : মহিলা
ফটো উপলব্ধ

885 SIP1436401
নাম : নাসিমা বেগম
স্বামীর নাম: গোফফার আলি সরকার
বাড়ির নং : N0192
বয়স : 31 লিঙ্গ : মহিলা
ফটো উপলব্ধ

Q 886 UNZ1471036
নাম : অঞ্জলী সরকার
স্বামীর নাম: নয়ন সরকার
বাড়ির নং :
বয়স : 60 লিঙ্গ : মহিলা
DELETED
ফটো উপলব্ধ

887 BPM1401926
নাম : অরুপ সরকার
পিতার নাম: অমলেন্দু সরকার
বাড়ির নং : n0009
বয়স : 45 লিঙ্গ : পুরুষ
ফটো উপলব্ধ

888 BPM2084036
নাম : মমী সরকার
স্বামীর নাম: অখিল সরকার
বাড়ির নং : n0010
বয়স : 42 লিঙ্গ : মহিলা
ফটো উপলব্ধ

889 UNZ2237568
নাম : রুম্পা সরকার
পিতার নাম: প্রণাব সরকার
বাড়ির নং : এন0019
বয়স : 22 লিঙ্গ : মহিলা
ফটো উপলব্ধ

890 UNZ1036698
নাম : সায়েল সরকার
পিতার নাম: সোসামেল সরকার
বাড়ির নং : n0189
বয়স : 34 লিঙ্গ : পুরুষ
ফটো উপলব্ধ

891 RFR1432533
নাম : রুমি সরকার
পিতার নাম: নিখিল সরকার
বাড়ির নং : n0013
বয়স : 30 লিঙ্গ : মহিলা
ফটো উপলব্ধ

892 UNZ1114198
নাম : সুনতি পাহান(মাহাত)
স্বামীর নাম: দেবেন মাহাত
বাড়ির নং : n0015
বয়স : 40 লিঙ্গ : মহিলা
ফটো উপলব্ধ

893 UNZ1688571
নাম : জয় সরকার
পিতার নাম: দিলীপ সরকার
বাড়ির নং : n0012
বয়স : 28 লিঙ্গ : পুরুষ
ফটো উপলব্ধ

894 UNZ1807718
নাম : সাহেদা বিবি
স্বামীর নাম: সোসামেল সরকার
বাড়ির নং : n0189
বয়স : 55 লিঙ্গ : মহিলা
ফটো উপলব্ধ

895 WB/06/036/528581
নাম : লক্ষী সরকার
স্বামীর নাম: অমলেন্দু সরকার
বাড়ির নং : n0009
বয়স : 63 লিঙ্গ : মহিলা
ফটো উপলব্ধ

896 UNZ1037118
নাম : চুমকী সরকার (সাহা)
স্বামীর নাম: তরুন সরকার
বাড়ির নং : n0013
বয়স : 42 লিঙ্গ : মহিলা
ফটো উপলব্ধ

897 BPM2083954
নাম : সাহাবদ্দিন সরকার
পিতার নাম: মফিজ উদ্দিন সরকার
বাড়ির নং : n0135
বয়স : 56 লিঙ্গ : পুরুষ
ফটো উপলব্ধ

898 UNZ2380137
নাম : সোয়েল সরকার
পিতার নাম: সাহাবদ্দিন
বাড়ির নং : সি/ও সাহাবদ্দিন সরকার
বয়স : 20 লিঙ্গ : পুরুষ
ফটো উপলব্ধ

899 BPM1401959
নাম : শ্যামলী সরকার
স্বামীর নাম: বিপ্লব সরকার
বাড়ির নং : n0019
বয়স : 48 লিঙ্গ : মহিলা
ফটো উপলব্ধ

900 UNZ1180066
নাম : চুমকী সরকার
স্বামীর নাম: কাঞ্চন সরকার
বাড়ির নং : n0314
বয়স : 34 লিঙ্গ : মহিলা
ফটো উপলব্ধ

901 UNZ0390039
নাম : ধবলী সরকার
স্বামীর নাম: শিখিল সরকার
বাড়ির নং : n0233
বয়স : 42 লিঙ্গ : মহিলা
ফটো উপলব্ধ

902 UNZ2439180
নাম : দিলীপ সরকার
পিতার নাম: গুরুপদ সরকার
বাড়ির নং : n0012
বয়স : 55 লিঙ্গ : পুরুষ
ফটো উপলব্ধ

903 BPM2084044
নাম : গীতা সরকার
স্বামীর নাম: দিলীপ সরকার
বাড়ির নং : n0012
বয়স : 51 লিঙ্গ : মহিলা
ফটো উপলব্ধ

904 WB/06/036/528609
নাম : দীপঙ্কর সরকার
পিতার নাম: গুরুপদ সরকার
বাড়ির নং : n0012
বয়স : 55 লিঙ্গ : পুরুষ
ফটো উপলব্ধ

905 UNZ1190503
নাম : সানি সরকার
পিতার নাম: সুবিনয় সরকার
বাড়ির নং : n0013
বয়স : 43 লিঙ্গ : পুরুষ
ফটো উপলব্ধ

906 UNZ1396076
নাম : রানা সরকার
পিতার নাম: সোসাম্মেল সরকার
বাড়ির নং : n0189
বয়স : 31 লিঙ্গ : পুরুষ
ফটো উপলব্ধ

Q 907 UNZ1904663
নাম : সুমি দাস মহন্ত
স্বামীর নাম: সনাতন মহন্ত
বাড়ির নং : এন0012
বয়স : 25 লিঙ্গ : মহিলা
DELETED
ফটো উপলব্ধ

908 UNZ2367530
নাম : লিজা সরকার
পিতার নাম: দীপঙ্কর সরকার
বাড়ির নং : এন0012
বয়স : 20 লিঙ্গ : মহিলা
ফটো উপলব্ধ

909 BPM1439850
নাম : বনানী সরকার
স্বামীর নাম: সুনীল সরকার
বাড়ির নং : n0015
বয়স : 50 লিঙ্গ : মহিলা
ফটো উপলব্ধ

910 UNZ2238772
নাম : জোন্টী সরকার
পিতার নাম: সুবোধ সরকার
বাড়ির নং : এন0015
বয়স : 22 লিঙ্গ : পুরুষ
ফটো উপলব্ধ

911 UNZ2378073
নাম : হৃদিকা সরকার
পিতার নাম: সুবোধ সরকার
বাড়ির নং : হরিহরপুর
বয়স : 21 লিঙ্গ : মহিলা
ফটো উপলব্ধ

912 BPM2274066
নাম : পরিমল সরকার
পিতার নাম: নির্মলেন্দু সরকার
বাড়ির নং : n0007
বয়স : 37 লিঙ্গ : পুরুষ
ফটো উপলব্ধ

913 UNZ1395789
নাম : চম্পা মন্ডল(সরকার)
স্বামীর নাম: সৌভীক সরকার
বাড়ির নং : n0008
বয়স : 31 লিঙ্গ : মহিলা
ফটো উপলব্ধ

914 WB/06/037/591602
নাম : রাবন বেসরা
পিতার নাম: কান্না বেসরা
বাড়ির নং : n0009
বয়স : 64 লিঙ্গ : পুরুষ
ফটো উপলব্ধ

915 WB/06/037/591519
নাম : ঠাকুরান মুরমু
স্বামীর নাম: রাবন বেসরা
বাড়ির নং : n0009
বয়স : 58 লিঙ্গ : মহিলা
ফটো উপলব্ধ

916 UNZ1864313
নাম : মৌসুমী সরকার সাহা
স্বামীর নাম: কাজল সাহা
বাড়ির নং : n0366
বয়স : 27 লিঙ্গ : মহিলা
ফটো উপলব্ধ

917 BPM2273985
নাম : নুরবানু সরকার(বিবি)
স্বামীর নাম: গিয়াসউদ্দিন সরকার
বাড়ির নং : n0212
বয়স : 46 লিঙ্গ : মহিলা
ফটো উপলব্ধ

918 WB/06/036/528264
নাম : গোপাল মুরমু
পিতার নাম: সম মুরমু
বাড়ির নং : n0045
বয়স : 51 লিঙ্গ : পুরুষ
ফটো উপলব্ধ

919 WB/06/036/528751
নাম : মুনি মুর্মু
স্বামীর নাম: মদন সরেন
বাড়ির নং : n0194
বয়স : 61 লিঙ্গ : মহিলা
ফটো উপলব্ধ

920 UNZ2084143
নাম : ফিলিমন সরেন
পিতার নাম: যতীন সরেন
বাড়ির নং : n0046
বয়স : 25 লিঙ্গ : পুরুষ
ফটো উপলব্ধ

921 WB/06/036/528695
নাম : যতিন সরেন
পিতার নাম: গোপাল সরেন
বাড়ির নং : n0046
বয়স : 63 লিঙ্গ : পুরুষ
ফটো উপলব্ধ

922 WB/06/036/528279
নাম : ললিতা হেমরম
স্বামীর নাম: যতিন সরেন
বাড়ির নং : n0046
বয়স : 59 লিঙ্গ : মহিলা
ফটো উপলব্ধ

923 WB/06/036/528238
নাম : মংলী হাসদা
স্বামীর নাম: গোপীন সরেন
বাড়ির নং : n0058
বয়স : 66 লিঙ্গ : মহিলা
ফটো উপলব্ধ

924 UNZ1113638
নাম : লক্ষ্মী বেসরা
স্বামীর নাম: বাবলু হেমরম
বাড়ির নং : n0039
বয়স : 37 লিঙ্গ : মহিলা
ফটো উপলব্ধ

925 WB/06/036/528224
নাম : গোপীন সরেন
পিতার নাম: রসিক সরেন
বাড়ির নং : n0058
বয়স : 76 লিঙ্গ : পুরুষ
ফটো উপলব্ধ

926 WB/06/036/528240
নাম : শান্তি মুরমু
স্বামীর নাম: বয়লা বাস্কে
বাড়ির নং : n0058
বয়স : 56 লিঙ্গ : মহিলা
ফটো উপলব্ধ

927 UNZ1969435
নাম : কান্না সরেন
অন্যান্য: সুরজমনি মারর্ডি
বাড়ির নং : এন 0194
বয়স : 65 লিঙ্গ : পুরুষ
ফটো উপলব্ধ

928 UNZ2051308
নাম : মনো বেসরা
পিতার নাম: বরকু বেসরা
বাড়ির নং : n0058
বয়স : 55 লিঙ্গ : পুরুষ
ফটো উপলব্ধ

929 BPM1440387
নাম : মন্টু কুমার সরেন
পিতার নাম: গোপিন সরেন
বাড়ির নং : n0058
বয়স : 47 লিঙ্গ : পুরুষ
ফটো উপলব্ধ

930 UNZ1688845
নাম : পিন্টু সরেন
পিতার নাম: গুপিন সরেন
বাড়ির নং : n0058
বয়স : 28 লিঙ্গ : পুরুষ
ফটো উপলব্ধ

931 WB/06/036/528700
নাম : বয়লা বাস্কে
পিতার নাম: ঢেনা বাস্কে
বাড়ির নং : n0058
বয়স : 66 লিঙ্গ : পুরুষ
ফটো উপলব্ধ

932 UNZ2050599
নাম : বিটিয়া সরেন
স্বামীর নাম: রবিন বেসরা
বাড়ির নং : n0039
বয়স : 57 লিঙ্গ : মহিলা
ফটো উপলব্ধ

933 UNZ1190677
নাম : টেবলে টুডু
স্বামীর নাম: মানো বেসরা
বাড়ির নং : n0058
বয়স : 49 লিঙ্গ : মহিলা
ফটো উপলব্ধ

934 WB/06/036/528758
নাম : সুরুজমনি মাডী
স্বামীর নাম: কাননা সরেন
বাড়ির নং : n0194
বয়স : 56 লিঙ্গ : মহিলা
ফটো উপলব্ধ

935 BPM2274058
নাম : রতন সরেন
পিতার নাম: কান্না সরেন
বাড়ির নং : n0194
বয়স : 39 লিঙ্গ : পুরুষ
ফটো উপলব্ধ

936 UNZ1688654
নাম : সুদেব বাস্কে
পিতার নাম: বয়লা বাস্কে
বাড়ির নং : n0058
বয়স : 28 লিঙ্গ : পুরুষ
ফটো উপলব্ধ

Q 937 UNZ0976159
নাম : প্রনতি সাহা
স্বামীর নাম: প্রতাপ সাহা
বাড়ির নং :
বয়স : 63 লিঙ্গ : মহিলা
DELETED
ফটো উপলব্ধ

Q 938 UNZ1036896
নাম : পঙ্কজ সাহা
মায়ের নাম: প্রনতি সাহা
বাড়ির নং :
বয়স : 38 লিঙ্গ : পুরুষ
DELETED
ফটো উপলব্ধ

939 UNZ0390112
নাম : গৌতম হালদার
পিতার নাম: নৃপেন্দ্রনাথ হালদার
বাড়ির নং : n0217
বয়স : 41 লিঙ্গ : পুরুষ
ফটো উপলব্ধ

940 WB/06/036/528266
নাম : সানজিলি হাসদা
স্বামীর নাম: যীশু মার্ডি
বাড়ির নং : n0050
বয়স : 66 লিঙ্গ : মহিলা
ফটো উপলব্ধ

941 UNZ1395987
নাম : মার্থা মুর্মু
স্বামীর নাম: সমেশ মার্ডি
বাড়ির নং : n0050
বয়স : 31 লিঙ্গ : মহিলা
ফটো উপলব্ধ

942 UNZ1955095
নাম : ঈশিতা পারভিন
স্বামীর নাম: আমজাত মন্ডল
বাড়ির নং : এন0072
বয়স : 25 লিঙ্গ : মহিলা
ফটো উপলব্ধ

943 UNZ1506799
নাম : রনজিৎ হাঁসদা
পিতার নাম: সুফল হাঁসদা
বাড়ির নং : n0251
বয়স : 29 লিঙ্গ : পুরুষ
ফটো উপলব্ধ

944 WB/06/036/528159
নাম : চতুর হাসদা
পিতার নাম: ধুমা হাসদা
বাড়ির নং : n0022
বয়স : 51 লিঙ্গ : পুরুষ
ফটো উপলব্ধ

945 UNZ2341113
নাম : সীতা সরেন
স্বামীর নাম: সুশীল হাঁসদা
বাড়ির নং : এন0022
বয়স : 23 লিঙ্গ : মহিলা
ফটো উপলব্ধ

946 UNZ1190602
নাম : সুনিল হাঁসদা
পিতার নাম: রেঙ্কা হাঁসদা
বাড়ির নং : n0022
বয়স : 37 লিঙ্গ : পুরুষ
ফটো উপলব্ধ

947 UNZ1037175
নাম : স্বামিয়া হাসদা
পিতার নাম: সুফল হাসদা
বাড়ির নং : n0251
বয়স : 34 লিঙ্গ : মহিলা
ফটো উপলব্ধ

948 UNZ2285849
নাম : অখিল হাসদা
পিতার নাম: রিঙ্কা হাসদা
বাড়ির নং : এন0022
বয়স : 27 লিঙ্গ : পুরুষ
ফটো উপলব্ধ

949 UNZ1945112
নাম : সঞ্জিৎ হাসদা
পিতার নাম: বিশ্বনাথ হাসদা
বাড়ির নং : এন0250
বয়স : 25 লিঙ্গ : পুরুষ
ফটো উপলব্ধ

950 UNZ2084465
নাম : প্রিয়নাথ মুরমু
পিতার নাম: আরতি হাসদা
বাড়ির নং : n0072
বয়স : 26 লিঙ্গ : পুরুষ
ফটো উপলব্ধ

951 UNZ1190479
নাম : চিন্তামনি মার্ডি
মায়ের নাম: সমজিলি হাঁসদা
বাড়ির নং : n0050
বয়স : 37 লিঙ্গ : মহিলা
ফটো উপলব্ধ

952 UNZ1286764
নাম : গোলাপী হেমরম
স্বামীর নাম: চতুর হাঁসদা
বাড়ির নং : n0022
বয়স : 38 লিঙ্গ : মহিলা
ফটো উপলব্ধ

953 UNZ1395847
নাম : সুশীল হাঁসদা
পিতার নাম: রেসকা হাঁসদা
বাড়ির নং : n0022
বয়স : 32 লিঙ্গ : মহিলা
ফটো উপলব্ধ

954 UNZ2386290
নাম : অলকা সরেন
স্বামীর নাম: অখিল হাসদা
বাড়ির নং : হরিপুর
বয়স : 24 লিঙ্গ : মহিলা
ফটো উপলব্ধ

955 UNZ0976324
নাম : মাইদি হাসদা
পিতার নাম: লগন হাসদা
বাড়ির নং : n0063
বয়স : 61 লিঙ্গ : মহিলা
ফটো উপলব্ধ

956 BPM2083848
নাম : সমেশ মার্ডি
পিতার নাম: যিশু মার্ডি
বাড়ির নং : n0050
বয়স : 43 লিঙ্গ : পুরুষ
ফটো উপলব্ধ

957 UNZ1945070
নাম : রাজ কুমার হাঁসদা
পিতার নাম: বিশু হাঁসদা
বাড়ির নং : এন0287
বয়স : 28 লিঙ্গ : পুরুষ
ফটো উপলব্ধ

958 UNZ1864479
নাম : রবীনাথ হাঁসদা
পিতার নাম: সোম হাঁসদা
বাড়ির নং : n0382
বয়স : 27 লিঙ্গ : পুরুষ
ফটো উপলব্ধ

959 UNZ2333094
নাম : যুথিকা মার্ডি
স্বামীর নাম: রবীনাথ হাঁসদা
বাড়ির নং : এন0023
বয়স : 25 লিঙ্গ : মহিলা
ফটো উপলব্ধ

960 UNZ2285831
নাম : সজল টুডু
পিতার নাম: সুকল টুডু
বাড়ির নং : এন0068
বয়স : 21 লিঙ্গ : পুরুষ
ফটো উপলব্ধ

961 UNZ1037001
নাম : শুশিল বেসরা
পিতার নাম: ভগন বেসরা
বাড়ির নং : n0055
বয়স : 35 লিঙ্গ : পুরুষ
ফটো উপলব্ধ

962 UNZ1036847
নাম : নিখিল বেসরা
পিতার নাম: ভগন বেসরা
বাড়ির নং : n0055
বয়স : 36 লিঙ্গ : পুরুষ
ফটো উপলব্ধ

963 UNZ1114040
নাম : উকিল বেসরা
পিতার নাম: ভগন বেসরা
বাড়ির নং : n0055
বয়স : 35 লিঙ্গ : পুরুষ
ফটো উপলব্ধ

964 BYB2228260
নাম : তালা হেমরম
স্বামীর নাম: যোগেন হাসদা
বাড়ির নং : n0238
বয়স : 52 লিঙ্গ : মহিলা
ফটো উপলব্ধ

965 UNZ2285765
নাম : দীপঙ্কর টুডু
পিতার নাম: সূর্য টুডু
বাড়ির নং : N0068
বয়স : 22 লিঙ্গ : পুরুষ
ফটো উপলব্ধ

966 BPM1400472
নাম : সূর্য্য টুডু
পিতার নাম: রাঙ্কা টুডু
বাড়ির নং : n0068
বয়স : 55 লিঙ্গ : পুরুষ
ফটো উপলব্ধ

967 UNZ1037050
নাম : ঠাকুর টুডু
মায়ের নাম: সোমী হেমব্রম
বাড়ির নং : n0068
বয়স : 43 লিঙ্গ : পুরুষ
ফটো উপলব্ধ

968 UNZ1688621
নাম : অবিলা হেমরম
স্বামীর নাম: উকিল বেসরা
বাড়ির নং : n0055
বয়স : 29 লিঙ্গ : মহিলা
ফটো উপলব্ধ

969 BYB2246379
নাম : বাবলু হেমরম
পিতার নাম: লক্ষন হেমরম
বাড়ির নং : n0311
বয়স : 51 লিঙ্গ : পুরুষ
ফটো উপলব্ধ

970 UNZ2285864
নাম : মামনি হাসদা
স্বামীর নাম: কমল হেমরম
বাড়ির নং : এন0238
বয়স : 25 লিঙ্গ : মহিলা
ফটো উপলব্ধ

971 UNZ2394732
নাম : সরিফ উদ্দীন মন্ডল
পিতার নাম: মকছেদুল মন্ডল
বাড়ির নং : 32
বয়স : 21 লিঙ্গ : পুরুষ
UNDER ADJUDICATION
ফটো উপলব্ধ

972 UNZ1773639
নাম : সাবানা খাতুন
স্বামীর নাম: মোজাফ্ফর মন্ডল
বাড়ির নং : এন001
বয়স : 27 লিঙ্গ : মহিলা
UNDER ADJUDICATION
ফটো উপলব্ধ

973 UNZ0976233
নাম : সামন টুডু
পিতার নাম: কারান টুডু
বাড়ির নং : হরীহরপুর
বয়স : 36 লিঙ্গ : পুরুষ
ফটো উপলব্ধ

974 UNZ2399681
নাম : বিভাস পাহান
পিতার নাম: বিশ্বনাথ পাহান
বাড়ির নং : এন0095
বয়স : 23 লিঙ্গ : পুরুষ
ফটো উপলব্ধ

975 UNZ2400612
নাম : রুমি মহন্ত
পিতার নাম: মদন মহন্ত
বাড়ির নং : 28
বয়স : 19 লিঙ্গ : মহিলা
ফটো উপলব্ধ

976 TFC1942804
নাম : রুমি মন্ডল সরকার
স্বামীর নাম: কালাচাঁদ সরকার
বাড়ির নং : হরিহরপুর
বয়স : 24 লিঙ্গ : মহিলা
ফটো উপলব্ধ

977 UNZ2418002
নাম : তিতলী সরকার
পিতার নাম: তরুন সরকার
বাড়ির নং : হরিহরপুর
বয়স : 21 লিঙ্গ : মহিলা
ফটো উপলব্ধ

978 UNZ2418549
নাম : আরিফ মুল্লি
পিতার নাম: আমিনার আলী মুল্লি
বাড়ির নং : এন0130
বয়স : 19 লিঙ্গ : পুরুষ
UNDER ADJUDICATION
ফটো উপলব্ধ

979 UNZ2423960
নাম : প্রসনজিৎ কিস্কু
পিতার নাম: অভিজিত কিস্কু
বাড়ির নং : হরিহরপুর
বয়স : 21 লিঙ্গ : পুরুষ
ফটো উপলব্ধ

980 UNZ2426369
নাম : ঋক ঘোষ
পিতার নাম: ইন্দ্রজিৎ ঘোষ
বাড়ির নং : হরিহরপুর
বয়স : 19 লিঙ্গ : পুরুষ
ফটো উপলব্ধ

981 UNZ2427995
নাম : বাহামনি মাডী
স্বামীর নাম: শুশিল বেসরা
বাড়ির নং : এন0055
বয়স : 27 লিঙ্গ : মহিলা
ফটো উপলব্ধ

982 UNZ2428449
নাম : সঞ্জিত বেসরা
পিতার নাম: রাবণ বেসরা
বাড়ির নং : নং045
বয়স : 24 লিঙ্গ : পুরুষ
ফটো উপলব্ধ

983 INP1419233
নাম : মুনতারা খাতুন
পিতার নাম: মোস্তাকিম
বাড়ির নং : হরিহরপুর
বয়স : 29 লিঙ্গ : মহিলা
UNDER ADJUDICATION
ফটো উপলব্ধ

984 UNZ2431922
নাম : অমিশা খাতুন
পিতার নাম: আবুল কাসেম মন্ডল
বাড়ির নং : এন0223
বয়স : 20 লিঙ্গ : মহিলা
ফটো উপলব্ধ

Q 985 UNZ2432490
নাম : কিংকর কবিরাজ
পিতার নাম: চিত্তরঞ্জন কবিরাজ
বাড়ির নং : হরিহরপুর,বালুরঘাট,দক্ষিণ দিনাজপুর
বয়স : 21 লিঙ্গ : পুরুষ
DELETED
ফটো উপলব্ধ

986 UNZ2435543
নাম : রুপসানা খাতুন
পিতার নাম: রিয়াজুদ্দিন মন্ডল
বাড়ির নং : 146
বয়স : 20 লিঙ্গ : মহিলা
UNDER ADJUDICATION
ফটো উপলব্ধ

987 UNZ2435576
নাম : রমজান মন্ডল
পিতার নাম: রিয়াজউদ্দিন মন্ডল
বাড়ির নং : 146
বয়স : 20 লিঙ্গ : পুরুষ
UNDER ADJUDICATION
ফটো উপলব্ধ

988 UNZ2437853
নাম : খাতিজা খাতুন
স্বামীর নাম: রাজা মন্ডল
বাড়ির নং : হরিহরপুর
বয়স : 21 লিঙ্গ : মহিলা
ফটো উপলব্ধ

989 UNZ2438240
নাম : রহিমা খাতুন
স্বামীর নাম: নুরআলম মন্ডল
বাড়ির নং : হরিহরপুর
বয়স : 22 লিঙ্গ : মহিলা
UNDER ADJUDICATION
ফটো উপলব্ধ

990 UNZ2438364
নাম : নন্দিনী হেমরম
পিতার নাম: বাবলু হেমরম
বাড়ির নং : এন0311
বয়স : 21 লিঙ্গ : মহিলা
ফটো উপলব্ধ

991 UNZ2438505
নাম : সংকরি মিনজী উরাও
স্বামীর নাম: বিদুল উরাও
বাড়ির নং : এন0109
বয়স : 24 লিঙ্গ : মহিলা
ফটো উপলব্ধ

992 UNZ2438554
নাম : রেখা টপ্পো
স্বামীর নাম: তাপস উরাও
বাড়ির নং : নং 000
বয়স : 24 লিঙ্গ : মহিলা
ফটো উপলব্ধ

993 UNZ2438679
নাম : স্বপ্না পাহান
স্বামীর নাম: আশীষ উরাও
বাড়ির নং : এন0256
বয়স : 26 লিঙ্গ : মহিলা
ফটো উপলব্ধ

994 BPM1926161
নাম : সুমনা সরকার
পিতার নাম: নিখিল রঞ্জন সরকার
বাড়ির নং : এন0569
বয়স : 41 লিঙ্গ : মহিলা
ফটো উপলব্ধ

995 UNZ1926088
নাম : দীপালি ওরৌ
পিতার নাম: চুকু উরাও
বাড়ির নং : এন0225
বয়স : 26 লিঙ্গ : মহিলা
ফটো উপলব্ধ

996 BPM2084168
নাম : শ্যামল কিস্কু
পিতার নাম: মিস্ত্রি কিস্কু
বাড়ির নং : n0257
বয়স : 42 লিঙ্গ : পুরুষ
ফটো উপলব্ধ

997 WB/06/036/528546
নাম : মাকুলু সরেন
স্বামীর নাম: যতীন কিস্কু
বাড়ির নং : n0258
বয়স : 61 লিঙ্গ : মহিলা
ফটো উপলব্ধ

998 WB/06/036/528494
নাম : সঞ্জলি সরেন
স্বামীর নাম: মিস্ত্রি কিস্কু
বাড়ির নং : n0257
বয়স : 71 লিঙ্গ : মহিলা
ফটো উপলব্ধ

999 WB/06/036/528543
নাম : যতীন কিস্কু
পিতার নাম: বরকু কিস্কু
বাড়ির নং : n0258
বয়স : 66 লিঙ্গ : পুরুষ
ফটো উপলব্ধ

1000 BPM2342244
নাম : বিশামনী মুর্মু
স্বামীর নাম: শ্যামল কিস্কু
বাড়ির নং : n0257
বয়স : 37 লিঙ্গ : মহিলা
ফটো উপলব্ধ

1001 UNZ2006849
নাম : মাঝন মুর্মু
স্বামীর নাম: লাল কিস্কু
বাড়ির নং : n0262
বয়স : 70 লিঙ্গ : মহিলা
ফটো উপলব্ধ

1002 UNZ2006864
নাম : বরকু কিস্কু
পিতার নাম: লাল কিস্কু
বাড়ির নং : n0262
বয়স : 49 লিঙ্গ : পুরুষ
ফটো উপলব্ধ

1003 UNZ2315612
নাম : বিষ্ণু কিস্কু
পিতার নাম: বরকু কিস্কু
বাড়ির নং : এন0262
বয়স : 24 লিঙ্গ : পুরুষ
ফটো উপলব্ধ

1004 BPM2084150
নাম : সাবিনা সরেন
স্বামীর নাম: ভুটকা কিস্কু
বাড়ির নং : n0259
বয়স : 42 লিঙ্গ : মহিলা
ফটো উপলব্ধ

1005 WB/06/036/528480
নাম : মিস্ত্রি কিস্কু
পিতার নাম: বরকু কিস্কু
বাড়ির নং : n0257
বয়স : 76 লিঙ্গ : পুরুষ
ফটো উপলব্ধ

1006 UNZ0395046
নাম : বিশ্বনাথ কিস্কু
পিতার নাম: লাল কিস্কু
বাড়ির নং : n0262
বয়স : 37 লিঙ্গ : পুরুষ
ফটো উপলব্ধ

1007 BPM1401629
নাম : ভুটকা কিস্কু
পিতার নাম: বরকু কিস্কু
বাড়ির নং : n0259
বয়স : 46 লিঙ্গ : পুরুষ
ফটো উপলব্ধ

1008 UNZ1688977
নাম : শ্যাম কিস্কু
পিতার নাম: ভুটকা কিস্কু
বাড়ির নং : n0259
বয়স : 28 লিঙ্গ : পুরুষ
ফটো উপলব্ধ

1009 UNZ1864412
নাম : বিমল কিস্কু
পিতার নাম: যতীন কিস্কু
বাড়ির নং : 258
বয়স : 26 লিঙ্গ : পুরুষ
ফটো উপলব্ধ

1010 UNZ2006856
নাম : লাল কিস্কু
পিতার নাম: বরকু কিস্কু
বাড়ির নং : n0262
বয়স : 81 লিঙ্গ : পুরুষ
ফটো উপলব্ধ

1011 UNZ1689074
নাম : পার্বতী সরেন
স্বামীর নাম: দ্বীজেন টুডু
বাড়ির নং : n0261
বয়স : 40 লিঙ্গ : মহিলা
ফটো উপলব্ধ

1012 UNZ1506807
নাম : কাজলী পাহান
স্বামীর নাম: সোমাই টুডু
বাড়ির নং : n0261
বয়স : 32 লিঙ্গ : মহিলা
ফটো উপলব্ধ

1013 WB/06/036/528437
নাম : সুখী কিস্কু
স্বামীর নাম: দোরগা টুডু
বাড়ির নং : n0261
বয়স : 61 লিঙ্গ : মহিলা
ফটো উপলব্ধ

1014 UNZ1190768
নাম : কমল টুডু
পিতার নাম: কাংকার টুডু
বাড়ির নং : n0279
বয়স : 32 লিঙ্গ : পুরুষ
ফটো উপলব্ধ

1015 UNZ1689025
নাম : বুধরাই টুডু
পিতার নাম: গুলু টুডু
বাড়ির নং : n0278
বয়স : 29 লিঙ্গ : পুরুষ
ফটো উপলব্ধ

1016 UNZ1286905
নাম : মুখি সরেন
স্বামীর নাম: গুলু টুডু
বাড়ির নং : n0281
বয়স : 38 লিঙ্গ : মহিলা
ফটো উপলব্ধ

1017 BPM1400787
নাম : মনা মার্ডি
স্বামীর নাম: কারমা টুডু
বাড়ির নং : n0281
বয়স : 48 লিঙ্গ : মহিলা
ফটো উপলব্ধ

1018 UNZ2311405
নাম : বিশ্বজিৎ টুডু
পিতার নাম: গুলু টুডু
বাড়ির নং : এন0281
বয়স : 22 লিঙ্গ : পুরুষ
ফটো উপলব্ধ

1019 WB/06/036/528311
নাম : বুদি মার্ডি
স্বামীর নাম: কাংকার টুডু
বাড়ির নং : n0279
বয়স : 61 লিঙ্গ : মহিলা
ফটো উপলব্ধ

1020 UNZ2051878
নাম : গুলু টুডু
পিতার নাম: সুপল টুডু
বাড়ির নং : n0281
বয়স : 50 লিঙ্গ : পুরুষ
ফটো উপলব্ধ

1021 UNZ2082659
নাম : সনাতন টুডু
মায়ের নাম: মনা মার্ডি
বাড়ির নং : n0281
বয়স : 26 লিঙ্গ : পুরুষ
ফটো উপলব্ধ

1022 BPM2342327
নাম : শান্তনা টুডু
স্বামীর নাম: শ্যামল মার্ডি
বাড়ির নং : n0299
বয়স : 38 লিঙ্গ : মহিলা
ফটো উপলব্ধ

1023 UNZ1689108
নাম : শেফালী মুর্মু
স্বামীর নাম: কমল টুডু
বাড়ির নং : n0279
বয়স : 29 লিঙ্গ : মহিলা
ফটো উপলব্ধ

1024 UNZ1688993
নাম : রঞ্জিত টুডু
পিতার নাম: কাংকার টুডু
বাড়ির নং : n0279
বয়স : 28 লিঙ্গ : পুরুষ
ফটো উপলব্ধ

1025 UNZ2082725
নাম : মঙ্গল টুডু
পিতার নাম: গুলু টুডু
বাড়ির নং : n0281
বয়স : 24 লিঙ্গ : পুরুষ
ফটো উপলব্ধ

1026 WB/06/036/528417
নাম : দোরগো টুডু
পিতার নাম: শঙ্কর টুডু
বাড়ির নং : n0261
বয়স : 76 লিঙ্গ : পুরুষ
ফটো উপলব্ধ

1027 UNZ1396241
নাম : সোমাই টুডু
পিতার নাম: দোরগো টুডু
বাড়ির নং : n0261
বয়স : 37 লিঙ্গ : পুরুষ
ফটো উপলব্ধ

1028 UNZ2007029
নাম : মণ্ডরমলি হেমরম
স্বামীর নাম: গুলু টুডু
বাড়ির নং : n0278
বয়স : 71 লিঙ্গ : মহিলা
ফটো উপলব্ধ

1029 UNZ1190859
নাম : চুনকু টুডু
পিতার নাম: গুলু টুডু
বাড়ির নং : n0278
বয়স : 39 লিঙ্গ : পুরুষ
ফটো উপলব্ধ

Q 1030 UNZ0976308
নাম : গন হালদার (দাস)
স্বামীর নাম: বিশ্বনাথ দাস
বাড়ির নং :
বয়স : 37 লিঙ্গ : মহিলা
DELETED
ফটো উপলব্ধ

1031 WB/06/036/528663
নাম : সুবোধ দাস
পিতার নাম: সুধাংশু দাস
বাড়ির নং : n0269
বয়স : 55 লিঙ্গ : পুরুষ
ফটো উপলব্ধ

1032 BPM2084184
নাম : নিতাই দাস
পিতার নাম: ভবসিন্ধু দাস
বাড়ির নং : n0272
বয়স : 43 লিঙ্গ : পুরুষ
ফটো উপলব্ধ

1033 UNZ2184893
নাম : নির্মল দাস
পিতার নাম: পরিতোষ দাস
বাড়ির নং : এন002
বয়স : 23 লিঙ্গ : পুরুষ
ফটো উপলব্ধ

1034 UNZ2007136
নাম : পরিতোষ দাস
পিতার নাম: ননীগোপাল দাস
বাড়ির নং : n0252
বয়স : 58 লিঙ্গ : পুরুষ
ফটো উপলব্ধ

1035 BPM2084176
নাম : নুরি দাস
স্বামীর নাম: উৎপল দাস
বাড়ির নং : n0272
বয়স : 43 লিঙ্গ : মহিলা
ফটো উপলব্ধ

1036 BPM1400712
নাম : অর্চনা দাস
স্বামীর নাম: অশোক দাস
বাড়ির নং : n0271
বয়স : 52 লিঙ্গ : মহিলা
ফটো উপলব্ধ

1037 UNZ2051589
নাম : তারামতি দাস
স্বামীর নাম: সুধংশু দাস
বাড়ির নং : n0269
বয়স : 74 লিঙ্গ : মহিলা
ফটো উপলব্ধ

1038 BPM2274132
নাম : প্রতীক দাস
পিতার নাম: বুদ্ধেশ্বর দাস
বাড়ির নং : n0252
বয়স : 37 লিঙ্গ : পুরুষ
ফটো উপলব্ধ

1039 WB/06/036/528690
নাম : উৎপল দাস
পিতার নাম: ভবসিন্ধু দাস
বাড়ির নং : n0272
বয়স : 53 লিঙ্গ : পুরুষ
ফটো উপলব্ধ

1040 UNZ2185072
নাম : মুংলী দাস
স্বামীর নাম: নিতাই দাস
বাড়ির নং : এন002
বয়স : 34 লিঙ্গ : মহিলা
ফটো উপলব্ধ

1041 UNZ2311025
নাম : অমিত দাস
পিতার নাম: অশোক দাস
বাড়ির নং : 3
বয়স : 22 লিঙ্গ : পুরুষ
ফটো উপলব্ধ

1042 UNZ2007052
নাম : বীনা দাস
স্বামীর নাম: বুদ্ধেশ্বর দাস
বাড়ির নং : n0252
বয়স : 65 লিঙ্গ : মহিলা
ফটো উপলব্ধ

1043 UNZ1864248
নাম : সাগর দাস
পিতার নাম: পরিতোষ দাস
বাড়ির নং : n0359
বয়স : 26 লিঙ্গ : পুরুষ
ফটো উপলব্ধ

1044 UNZ1772318
নাম : মাধব দাস
পিতার নাম: সুবোধ দাস
বাড়ির নং : 269
বয়স : 29 লিঙ্গ : পুরুষ
ফটো উপলব্ধ

1045 BPM1925965
নাম : বিশ্বনাথ দাস
পিতার নাম: বুদ্ধেশ্বর দাস
বাড়ির নং : n0252
বয়স : 42 লিঙ্গ : পুরুষ
ফটো উপলব্ধ

1046 UNZ2006765
নাম : বিমলা দাস
স্বামীর নাম: ভবসিন্ধু দাস
বাড়ির নং : n0272
বয়স : 75 লিঙ্গ : মহিলা
ফটো উপলব্ধ

1047 BPM2084192
নাম : নমিতা দাস
স্বামীর নাম: পরিতোষ দাস
বাড়ির নং : n0252
বয়স : 45 লিঙ্গ : মহিলা
ফটো উপলব্ধ

1048 WB/06/036/528527
নাম : কৃষ্ণা দাস
স্বামীর নাম: সুবোধ দাস
বাড়ির নং : n0269
বয়স : 51 লিঙ্গ : মহিলা
ফটো উপলব্ধ

1049 UNZ1190776
নাম : কামনা প্রামানিক
স্বামীর নাম: সুজিত প্রমানিক
বাড়ির নং : n0270
বয়স : 33 লিঙ্গ : মহিলা
ফটো উপলব্ধ

1050 BPM2084226
নাম : সুজিত প্রামানিক
পিতার নাম: অজিত প্রমানিক
বাড়ির নং : n0270
বয়স : 40 লিঙ্গ : পুরুষ
ফটো উপলব্ধ

1051 UNZ2051431
নাম : অর্চনা প্রামানিক
স্বামীর নাম: অজিত প্রামানিক
বাড়ির নং : n0270
বয়স : 60 লিঙ্গ : মহিলা
ফটো উপলব্ধ

1052 UNZ2341717
নাম : পলাশ পাহান
পিতার নাম: পরেশ পাহান
বাড়ির নং : এন0273
বয়স : 24 লিঙ্গ : পুরুষ
ফটো উপলব্ধ

1053 UNZ2084796
নাম : বুদু পাহান
পিতার নাম: বিনদ পাহান
বাড়ির নং : n0266
বয়স : 25 লিঙ্গ : পুরুষ
ফটো উপলব্ধ

1054 UNZ2083053
নাম : পরিমল পাহান
মায়ের নাম: পার্বতী পাহান
বাড়ির নং : n0254
বয়স : 25 লিঙ্গ : পুরুষ
ফটো উপলব্ধ

1055 UNZ2342012
নাম : প্রভাষ পাহান
পিতার নাম: পরেশ পাহান
বাড়ির নং : এন0273
বয়স : 21 লিঙ্গ : পুরুষ
ফটো উপলব্ধ

1056 UNZ1864438
নাম : মল্লিকা পাহান
পিতার নাম: পরেশ পাহান
বাড়ির নং : 273
বয়স : 26 লিঙ্গ : মহিলা
ফটো উপলব্ধ

1057 BPM2342228
নাম : রীতা পাহান
পিতার নাম: ফুল বিহারী পাহান
বাড়ির নং : n0274
বয়স : 38 লিঙ্গ : মহিলা
ফটো উপলব্ধ

1058 UNZ1114255
নাম : মকছেদ মন্ডল
মায়ের নাম: হামিদা বেওয়া
বাড়ির নং : n0268
বয়স : 48 লিঙ্গ : পুরুষ
ফটো উপলব্ধ

1059 BPM2183648
নাম : কান্দন হাসদা
পিতার নাম: গুভনো হাঁসদা
বাড়ির নং : n0274
বয়স : 39 লিঙ্গ : পুরুষ
ফটো উপলব্ধ

1060 BPM1401728
নাম : গুডনো হাসদা
পিতার নাম: কৃষ্ণা হাসদা
বাড়ির নং : n0274
বয়স : 76 লিঙ্গ : পুরুষ
ফটো উপলব্ধ

1061 BPM2277408
নাম : গীতা পাহান
পিতার নাম: ফুল বিহারী
বাড়ির নং : n0274
বয়স : 37 লিঙ্গ : মহিলা
ফটো উপলব্ধ

1062 UNZ1688985
নাম : বিপ্লব হাঁসদা
পিতার নাম: গুডনো হাঁসদা
বাড়ির নং : n0274
বয়স : 30 লিঙ্গ : পুরুষ
ফটো উপলব্ধ

1063 UNZ2006658
নাম : বিমল পাহান
পিতার নাম: নিধুরাম পাহান
বাড়ির নং : n0268
বয়স : 52 লিঙ্গ : পুরুষ
ফটো উপলব্ধ

1064 BPM1868553
নাম : নেপু পাহান
পিতার নাম: ফুলবিহারী পাহান
বাড়ির নং : n0274
বয়স : 44 লিঙ্গ : পুরুষ
ফটো উপলব্ধ

1065 UNZ1037183
নাম : সামী পাহান
স্বামীর নাম: নেপু পাহান
বাড়ির নং : n0274
বয়স : 37 লিঙ্গ : মহিলা
ফটো উপলব্ধ

1066 UNZ2007193
নাম : আরতী পাহান
পিতার নাম: নিধুরাম পাহান
বাড়ির নং : n0268
বয়স : 51 লিঙ্গ : মহিলা
ফটো উপলব্ধ

1067 UNZ2007102
নাম : রশ্মী পাহান
স্বামীর নাম: নিধুরাম পাহান
বাড়ির নং : n0268
বয়স : 72 লিঙ্গ : মহিলা
ফটো উপলব্ধ

1068 BPM1925973
নাম : মঞ্জু পাহান
স্বামীর নাম: পরেশ পাহান
বাড়ির নং : n0273
বয়স : 44 লিঙ্গ : মহিলা
ফটো উপলব্ধ

1069 UNZ2184547
নাম : রাজু পাহান
পিতার নাম: বিমল পাহান
বাড়ির নং : এন0139
বয়স : 25 লিঙ্গ : পুরুষ
ফটো উপলব্ধ

1070 BPM2342285
নাম : যতিশ পাহান
পিতার নাম: লক্ষন পাহান
বাড়ির নং : n0267
বয়স : 38 লিঙ্গ : পুরুষ
ফটো উপলব্ধ

1071 UNZ2051050
নাম : বিনদ পাহান
পিতার নাম: মেঘু পাহান
বাড়ির নং : n0266
বয়স : 66 লিঙ্গ : পুরুষ
ফটো উপলব্ধ

1072 UNZ2051290
নাম : লক্ষন পাহান
পিতার নাম: মাংরা পাহান
বাড়ির নং : n0267
বয়স : 73 লিঙ্গ : পুরুষ
ফটো উপলব্ধ

1073 UNZ1114230
নাম : পারবতি পাহান
স্বামীর নাম: গঙ্গা পাহান
বাড়ির নং : n0254
বয়স : 38 লিঙ্গ : মহিলা
ফটো উপলব্ধ

Q 1074 UNZ1396266
নাম : চঞ্চল সরকার
পিতার নাম: নয়ন সরকার
বাড়ির নং :
বয়স : 41 লিঙ্গ : পুরুষ
DELETED
ফটো উপলব্ধ

1075 UNZ2185494
নাম : বিশ্বজিৎ পাহান
পিতার নাম: বিনোদ পাহান
বাড়ির নং : এন0124
বয়স : 24 লিঙ্গ : পুরুষ
ফটো উপলব্ধ

1076 UNZ2342392
নাম : মৌমিতা পাহান
পিতার নাম: নেপু পাহান
বাড়ির নং : 10
বয়স : 20 লিঙ্গ : মহিলা
ফটো উপলব্ধ

1077 UNZ1190818
নাম : জয়ন্ত হাঁসদা
পিতার নাম: গুডানো হাঁসদা
বাড়ির নং : n0274
বয়স : 37 লিঙ্গ : পুরুষ
ফটো উপলব্ধ

1078 UNZ2006831
নাম : লক্ষী পাহান
স্বামীর নাম: রমেশ পাহান
বাড়ির নং : n0273
বয়স : 75 লিঙ্গ : মহিলা
ফটো উপলব্ধ

1079 UNZ1113760
নাম : রূপালী পাহান
মায়ের নাম: লক্ষী পাহান
বাড়ির নং : n0273
বয়স : 46 লিঙ্গ : মহিলা
ফটো উপলব্ধ

1080 UNZ2364990
নাম : অজয় পাহান
মায়ের নাম: রূপালী পাহান
বাড়ির নং : কাষ্টগর
বয়স : 24 লিঙ্গ : পুরুষ
ফটো উপলব্ধ

1081 BPM2342236
নাম : নীল মনি পাহান
স্বামীর নাম: বিমল পাহান
বাড়ির নং : n0268
বয়স : 43 লিঙ্গ : মহিলা
ফটো উপলব্ধ

1082 UNZ1689058
নাম : ভুজয় মুরমু
পিতার নাম: নরেশ মুরমু
বাড়ির নং : n0274
বয়স : 28 লিঙ্গ : পুরুষ
ফটো উপলব্ধ

1083 UNZ2051340
নাম : ফুরকনী পাহান
স্বামীর নাম: লক্ষন পাহান
বাড়ির নং : n0267
বয়স : 65 লিঙ্গ : মহিলা
ফটো উপলব্ধ

1084 UNZ1815281
নাম : রাকেশ পাহান
মায়ের নাম: পার্বতি পাহান
বাড়ির নং : n0352
বয়স : 27 লিঙ্গ : পুরুষ
ফটো উপলব্ধ

1085 UNZ1689017
নাম : সুচিত্রা মুর্মু
স্বামীর নাম: সোম বেসরা
বাড়ির নং : n0280
বয়স : 28 লিঙ্গ : মহিলা
ফটো উপলব্ধ

1086 UNZ1396183
নাম : বিপ্লব বেসরা
পিতার নাম: মাতলা বেসরা
বাড়ির নং : n0280
বয়স : 31 লিঙ্গ : পুরুষ
ফটো উপলব্ধ

1087 UNZ1190800
নাম : সোম বেসরা
পিতার নাম: মাতলী বেসরা
বাড়ির নং : n0280
বয়স : 34 লিঙ্গ : পুরুষ
ফটো উপলব্ধ

1088 UNZ0976290
নাম : দুর্গা মুরমু
পিতার নাম: মানসিংহ মুরমু
বাড়ির নং : n0283
বয়স : 36 লিঙ্গ : পুরুষ
ফটো উপলব্ধ

1089 UNZ2006898
নাম : নরেশ মুরমু
পিতার নাম: ভুজু মুরমু
বাড়ির নং : n0293
বয়স : 61 লিঙ্গ : পুরুষ
ফটো উপলব্ধ

1090 BPM2084242
নাম : রমেশ মুরমু
পিতার নাম: ভুজু মুরমু
বাড়ির নং : n0293
বয়স : 56 লিঙ্গ : পুরুষ
ফটো উপলব্ধ

1091 WB/06/036/528304
নাম : খাটু হাসদা
পিতার নাম: কৃষ্ণা হাসদা
বাড়ির নং : n0284
বয়স : 53 লিঙ্গ : পুরুষ
ফটো উপলব্ধ

1092 UNZ2006930
নাম : মায়া মার্ডি
স্বামীর নাম: নরেশ মুরমু
বাড়ির নং : n0293
বয়স : 55 লিঙ্গ : মহিলা
ফটো উপলব্ধ

1093 BPM2084259
নাম : দীপক মুর্মু
পিতার নাম: মানসিং মুর্মু
বাড়ির নং : n0283
বয়স : 42 লিঙ্গ : পুরুষ
ফটো উপলব্ধ

1094 WB/06/036/528371
নাম : ফুলমর্নি হাসদা
স্বামীর নাম: রাঙ্কা মুরমু
বাড়ির নং : n0291
বয়স : 61 লিঙ্গ : মহিলা
ফটো উপলব্ধ

1095 UNZ2345692
নাম : সম্মানী মার্ডি
স্বামীর নাম: চুরকা মুরমু
বাড়ির নং : n0276
বয়স : 63 লিঙ্গ : মহিলা
ফটো উপলব্ধ

1096 UNZ1396274
নাম : দীপক হাঁসদা
পিতার নাম: ডিরাই হাঁসদা
বাড়ির নং : n0275
বয়স : 30 লিঙ্গ : পুরুষ
ফটো উপলব্ধ

1097 UNZ1689033
নাম : জেঠু হাঁসদা
মায়ের নাম: শুকুমনি হাঁসদা
বাড়ির নং : n0284
বয়স : 39 লিঙ্গ : পুরুষ
ফটো উপলব্ধ

1098 UNZ2082964
নাম : সুনিরাম মুরমু
পিতার নাম: চুরকা মুরমু
বাড়ির নং : n0276
বয়স : 26 লিঙ্গ : পুরুষ
ফটো উপলব্ধ

1099 UNZ1864289
নাম : বুলবুলি মুরমু
পিতার নাম: লক্ষন মুরমু
বাড়ির নং : n0363
বয়স : 26 লিঙ্গ : মহিলা
ফটো উপলব্ধ

1100 UNZ0976316
নাম : রূপক মুরমু
পিতার নাম: মানসিং মুরমু
বাড়ির নং : n0283
বয়স : 36 লিঙ্গ : পুরুষ
ফটো উপলব্ধ

1101 BPM2274108
নাম : সোম মুরমু
পিতার নাম: রবিন মুরমু
বাড়ির নং : n0294
বয়স : 41 লিঙ্গ : পুরুষ
ফটো উপলব্ধ

1102 UNZ2285674
নাম : জয়ন্ত মার্ডি
মায়ের নাম: সোনামনি মুর্মু
বাড়ির নং : এন0294
বয়স : 22 লিঙ্গ : পুরুষ
ফটো উপলব্ধ

1103 BPM1440452
নাম : দেওয়ান মুরমু
পিতার নাম: রাঙ্কা মুরমু
বাড়ির নং : n0291
বয়স : 42 লিঙ্গ : পুরুষ
ফটো উপলব্ধ

1104 UNZ2007300
নাম : চুমকুই হাসদা
স্বামীর নাম: মানসিং মুরমু
বাড়ির নং : n0283
বয়স : 66 লিঙ্গ : মহিলা
ফটো উপলব্ধ

1105 UNZ2325892
নাম : রাহুল মুর্মু
পিতার নাম: সুজিত মুরমু
বাড়ির নং : কাষ্ঠগর
বয়স : 21 লিঙ্গ : পুরুষ
ফটো উপলব্ধ

1106 WB/06/036/528335
নাম : রাঙ্কা মুরমু
পিতার নাম: দেওয়ান মুরমু
বাড়ির নং : n0291
বয়স : 66 লিঙ্গ : পুরুষ
ফটো উপলব্ধ

1107 BPM2277382
নাম : সোনামনি র্মুমু
পিতার নাম: রবিন র্মুমু
বাড়ির নং : n0294
বয়স : 38 লিঙ্গ : মহিলা
ফটো উপলব্ধ

1108 UNZ1396290
নাম : কল্পনা সরেন
স্বামীর নাম: রমেশ মুরমু
বাড়ির নং : n0293
বয়স : 42 লিঙ্গ : মহিলা
ফটো উপলব্ধ

1109 WB/06/036/528550
নাম : শুকরমনি মার্ডি
স্বামীর নাম: সুকলা মুরমু
বাড়ির নং : n0256
বয়স : 61 লিঙ্গ : মহিলা
ফটো উপলব্ধ

1110 UNZ1037191
নাম : সুবিমল মুরমু
পিতার নাম: সুকলা মুরমু
বাড়ির নং : n0256
বয়স : 35 লিঙ্গ : পুরুষ
ফটো উপলব্ধ

1111 UNZ1286871
নাম : রুপালী হেমরম
স্বামীর নাম: সোম মুরমু
বাড়ির নং : n0294
বয়স : 39 লিঙ্গ : মহিলা
ফটো উপলব্ধ

1112 BPM2342301
নাম : নজারুষ মুর্মু
পিতার নাম: বিষু মুর্মু
বাড়ির নং : n0282
বয়স : 42 লিঙ্গ : পুরুষ
ফটো উপলব্ধ

1113 WB/06/036/528305
নাম : শুকুমনি মুরমু
স্বামীর নাম: কৃষ্ণা হাসদা
বাড়ির নং : n0284
বয়স : 76 লিঙ্গ : মহিলা
ফটো উপলব্ধ

ADJUDICATION

1114 UNZ1864297
নাম : ফুলমনি মুরমু
পিতার নাম: হোপনা মুরমু
বাড়ির নং : n0364
বয়স : 28 লিঙ্গ : মহিলা
ফটো উপলব্ধ

1115 UNZ2082295
নাম : মালতী টুডু
স্বামীর নাম: দুর্গা মুর্মু
বাড়ির নং : 20
বয়স : 35 লিঙ্গ : মহিলা
ফটো উপলব্ধ

1116 WB/06/036/528739
নাম : দুলান মুরমু
স্বামীর নাম: ধনা মার্ডি
বাড়ির নং : n0282
বয়স : 96 লিঙ্গ : মহিলা
ফটো উপলব্ধ

1117 BPM2084515
নাম : ছোটনাথ মুরমু
পিতার নাম: প্রধান মুরমু
বাড়ির নং : n0275
বয়স : 42 লিঙ্গ : পুরুষ
ফটো উপলব্ধ

1118 UNZ1396209
নাম : গোলাপী মুর্মু
পিতার নাম: বিশু মুর্মু
বাড়ির নং : n0282
বয়স : 30 লিঙ্গ : মহিলা
ফটো উপলব্ধ

1119 BPM2274116
নাম : সীতা মুরমু
স্বামীর নাম: অনিল হেমরম
বাড়ির নং : n0294
বয়স : 37 লিঙ্গ : মহিলা
ফটো উপলব্ধ

1120 UNZ1742733
নাম : প্রনয় সাহা
পিতার নাম: নিরঞ্জন সাহা
বাড়ির নং : এন0012
বয়স : 42 লিঙ্গ : পুরুষ
ফটো উপলব্ধ

1121 UNZ1689009
নাম : সারতী টুডু
স্বামীর নাম: দীপক মুর্মু
বাড়ির নং : n0283
বয়স : 37 লিঙ্গ : মহিলা
ফটো উপলব্ধ

1122 WB/06/036/528518
নাম : মুংলী মুরমু
স্বামীর নাম: সাম মার্ডি
বাড়ির নং : n0265
বয়স : 76 লিঙ্গ : মহিলা
ফটো উপলব্ধ

1123 UNZ1688951
নাম : বিশা মুর্মু
পিতার নাম: রাঙ্কা মুর্মু
বাড়ির নং : n0291
বয়স : 28 লিঙ্গ : পুরুষ
ফটো উপলব্ধ

1124 WB/06/036/528467
নাম : লাটু মুরমু
পিতার নাম: রাগদা মুরমু
বাড়ির নং : n0264
বয়স : 81 লিঙ্গ : পুরুষ
ফটো উপলব্ধ

1125 WB/06/036/528481
নাম : ময়না মার্ডি
স্বামীর নাম: লাটু মুরমু
বাড়ির নং : n0264
বয়স : 76 লিঙ্গ : মহিলা
ফটো উপলব্ধ

1126 UNZ2007037
নাম : সুরুজ মার্ডি
স্বামীর নাম: বিশু মুরমু
বাড়ির নং : n0282
বয়স : 66 লিঙ্গ : মহিলা
ফটো উপলব্ধ

1127 BPM2342319
নাম : শ্যামল মার্ডি
মায়ের নাম: দুলান মুর্মু
বাড়ির নং : n0282
বয়স : 38 লিঙ্গ : পুরুষ
ফটো উপলব্ধ

1128 UNZ1190834
নাম : সুজিত মুরমু
পিতার নাম: নাটু মুরমু
বাড়ির নং : n0264
বয়স : 52 লিঙ্গ : পুরুষ
ফটো উপলব্ধ

1129 UNZ2083608
নাম : সঞ্জয় হাসদা
পিতার নাম: খাটু হাসদা
বাড়ির নং : n0284
বয়স : 25 লিঙ্গ : পুরুষ
ফটো উপলব্ধ

1130 UNZ1286947
নাম : মাঝান মুর্মু
পিতার নাম: রাঙ্কা মুর্মু
বাড়ির নং : n0304
বয়স : 35 লিঙ্গ : মহিলা
ফটো উপলব্ধ

1131 UNZ2285708
নাম : দেবনাথ মুর্মু
পিতার নাম: দিলীপ মুর্মু
বাড়ির নং : এন0202
বয়স : 24 লিঙ্গ : পুরুষ
ফটো উপলব্ধ

1132 BPM2084234
নাম : ঝন্টু মুরমু
পিতার নাম: হোপনা মুর্মু
বাড়ির নং : n0260
বয়স : 40 লিঙ্গ : পুরুষ
ফটো উপলব্ধ

1133 UNZ2007086
নাম : হোপনা মুর্মু
পিতার নাম: দেওয়ান মুর্মু
বাড়ির নং : n0260
বয়স : 73 লিঙ্গ : পুরুষ
ফটো উপলব্ধ

1134 UNZ2083921
নাম : সারথী মুর্মু
স্বামীর নাম: পরমেশ্বর হাসদা
বাড়ির নং : n0143
বয়স : 26 লিঙ্গ : মহিলা
ফটো উপলব্ধ

1135 UNZ1815265
নাম : বিশু মার্ডি
মায়ের নাম: মুংলী মুরমু
বাড়ির নং : n0265
বয়স : 27 লিঙ্গ : পুরুষ
ফটো উপলব্ধ

1136 UNZ1772441
নাম : আদিত্য রায়
পিতার নাম: বাচ্চু রায়
বাড়ির নং : n0336
বয়স : 30 লিঙ্গ : পুরুষ
ফটো উপলব্ধ

1137 UNZ2050367
নাম : নিত্য রায়
পিতার নাম: সুরেন্দ্র রায়
বাড়ির নং : n0253
বয়স : 63 লিঙ্গ : পুরুষ
ফটো উপলব্ধ

1138 UNZ2286219
নাম : প্রতাপ রায়
পিতার নাম: নিত্য রায়
বাড়ির নং : 2
বয়স : 21 লিঙ্গ : পুরুষ
ফটো উপলব্ধ

1139 WB/06/036/528008
নাম : দিপালী রায়
স্বামীর নাম: ব্রোজগোপাল রায়
বাড়ির নং : n0253
বয়স : 56 লিঙ্গ : মহিলা
ফটো উপলব্ধ

1140 UNZ1037209
নাম : গোবিন্দ রায়
পিতার নাম: বাচ্চু রায়
বাড়ির নং : n0253
বয়স : 34 লিঙ্গ : পুরুষ
ফটো উপলব্ধ

1141 UNZ1396217
নাম : মামনি রায়
স্বামীর নাম: তাপস রায়
বাড়ির নং : n0253
বয়স : 37 লিঙ্গ : মহিলা
ফটো উপলব্ধ

1142 UNZ1396258
নাম : পঞ্চমী রায়
স্বামীর নাম: নিত্য রায়
বাড়ির নং : n0253
বয়স : 40 লিঙ্গ : মহিলা
ফটো উপলব্ধ

1143 UNZ0395780
নাম : মিনুবালা রায়
স্বামীর নাম: উজ্জ্বল রায়
বাড়ির নং : n0253
বয়স : 43 লিঙ্গ : মহিলা
ফটো উপলব্ধ

1144 UNZ0395756
নাম : তাপস রায়
পিতার নাম: নিত্য রায়
বাড়ির নং : n0253
বয়স : 42 লিঙ্গ : পুরুষ
ফটো উপলব্ধ

1145 UNZ2286185
নাম : অভিজিৎ রায়
পিতার নাম: উজ্জ্বল রায়
বাড়ির নং : 1
বয়স : 23 লিঙ্গ : পুরুষ
ফটো উপলব্ধ

1146 BPM1440429
নাম : উজ্জ্বল রায়
পিতার নাম: নিত্য রায়
বাড়ির নং : n0253
বয়স : 46 লিঙ্গ : পুরুষ
ফটো উপলব্ধ

1147 UNZ2051415
নাম : বাচ্চু রায়
পিতার নাম: সুরেন্দ্র নাথ রায়
বাড়ির নং : n0253
বয়স : 59 লিঙ্গ : পুরুষ
ফটো উপলব্ধ

1148 UNZ2184257
নাম : পাপাই সরকার
পিতার নাম: বিশ্বনাথ সরকার
বাড়ির নং : এন0126
বয়স : 25 লিঙ্গ : পুরুষ
ফটো উপলব্ধ

1149 UNZ1864271
নাম : নিপা সরকার
পিতার নাম: বিশ্বনাথ সরকার
বাড়ির নং : n0362
বয়স : 26 লিঙ্গ : মহিলা
ফটো উপলব্ধ

1150 UNZ1286939
নাম : লক্ষী মার্ডী
পিতার নাম: কবিরাজ মার্ডী
বাড়ির নং : n0277
বয়স : 35 লিঙ্গ : মহিলা
ফটো উপলব্ধ

1151 UNZ1864404
নাম : নয়নী সরেন
স্বামীর নাম: ঝন্টু মুরমু
বাড়ির নং : n0375
বয়স : 27 লিঙ্গ : মহিলা
ফটো উপলব্ধ

1152 BPM1440510
নাম : সোম হাসদা
পিতার নাম: মন্টু হাসদা
বাড়ির নং : n0288
বয়স : 43 লিঙ্গ : পুরুষ
ফটো উপলব্ধ

1153 BPM1440403
নাম : গুলু হাসদা
পিতার নাম: চুনু হাসদা
বাড়ির নং : n0286
বয়স : 44 লিঙ্গ : পুরুষ
ফটো উপলব্ধ

1154 BPM2274090
নাম : বাহামনী মার্ডী
স্বামীর নাম: বিশ্বনাথ হাঁসদা
বাড়ির নং : n0250
বয়স : 49 লিঙ্গ : মহিলা
ফটো উপলব্ধ

1155 UNZ1286921
নাম : সাউরী হাঁসদা
পিতার নাম: বিমল হাঁসদা
বাড়ির নং : n0290
বয়স : 46 লিঙ্গ : মহিলা
ফটো উপলব্ধ

1156 UNZ2006955
নাম : বারকী টুডু
স্বামীর নাম: বিমল টুডু
বাড়ির নং : n0290
বয়স : 66 লিঙ্গ : মহিলা
ফটো উপলব্ধ

1157 UNZ1286897
নাম : চম্পামনি মুরমু
স্বামীর নাম: তপন হাঁসদা
বাড়ির নং : n0289
বয়স : 37 লিঙ্গ : মহিলা
ফটো উপলব্ধ

1158 UNZ2006906
নাম : স্বপন হাসদা
পিতার নাম: বীরেন হাসদা
বাড়ির নং : n0289
বয়স : 53 লিঙ্গ : পুরুষ
ফটো উপলব্ধ

1159 BPM2084275
নাম : বিমল হাসদা
পিতার নাম: যগন হাসদা
বাড়ির নং : n0290
বয়স : 76 লিঙ্গ : পুরুষ
ফটো উপলব্ধ

1160 BPM2342269
নাম : জ্যোৎস্না হাসদা
স্বামীর নাম: নাড়া কিস্কু
বাড়ির নং : n0287
বয়স : 38 লিঙ্গ : মহিলা
ফটো উপলব্ধ

1161 UNZ1286913
নাম : মানু হাঁসদা
পিতার নাম: বিমল হাঁসদা
বাড়ির নং : n0290
বয়স : 31 লিঙ্গ : পুরুষ
ফটো উপলব্ধ

1162 UNZ1689082
নাম : মুংলী হাঁসদা
মায়ের নাম: শুকুমনি মুরমু
বাড়ির নং : n0287
বয়স : 39 লিঙ্গ : মহিলা
ফটো উপলব্ধ

1163 WB/06/037/462295
নাম : আরতী সরেন
স্বামীর নাম: স্বপন হাসদা
বাড়ির নং : n0289
বয়স : 49 লিঙ্গ : মহিলা
ফটো উপলব্ধ

1164 UNZ1286863
নাম : বিশ্বনাথ হাসদা
পিতার নাম: মন্টু হাঁসদা
বাড়ির নং : n0288
বয়স : 42 লিঙ্গ : পুরুষ
ফটো উপলব্ধ

1165 UNZ2050334
নাম : সুফল হাসদা
পিতার নাম: চূড়া হাসদা
বাড়ির নং : n0251
বয়স : 77 লিঙ্গ : পুরুষ
ফটো উপলব্ধ

1166 UNZ1190826
নাম : পরমেশ্বর হাঁসদা
পিতার নাম: চুনু হাঁসদা
বাড়ির নং : n0286
বয়স : 39 লিঙ্গ : পুরুষ
ফটো উপলব্ধ

1167 UNZ2006682
নাম : সানজিলি মার্ডী
স্বামীর নাম: মন্টু হাসদা
বাড়ির নং : n0288
বয়স : 65 লিঙ্গ : মহিলা
ফটো উপলব্ধ

1168 UNZ1396175
নাম : রিন্টু হাঁসদা
পিতার নাম: চুনু হাঁসদা
বাড়ির নং : n0286
বয়স : 32 লিঙ্গ : পুরুষ
ফটো উপলব্ধ

1169 UNZ1190792
নাম : হরিমনি হেমরম
স্বামীর নাম: গুলু হাসদা
বাড়ির নং : n0286
বয়স : 35 লিঙ্গ : মহিলা
ফটো উপলব্ধ

1170 UNZ1113786
নাম : জেসমিন বিবি
স্বামীর নাম: মজিদুর মন্ডল
বাড়ির নং : n0287
বয়স : 36 লিঙ্গ : মহিলা
ফটো উপলব্ধ

1171 UNZ2050250
নাম : রানী হেমরম
স্বামীর নাম: লালু হাসদা
বাড়ির নং : n0287
বয়স : 53 লিঙ্গ : মহিলা
ফটো উপলব্ধ

1172 UNZ2050243
নাম : লালু হাসদা
পিতার নাম: শিকার হাসদা
বাড়ির নং : n0287
বয়স : 56 লিঙ্গ : পুরুষ
ফটো উপলব্ধ

1173 UNZ2006708
নাম : মন্টু হাসদা
পিতার নাম: গুলু হাসদা
বাড়ির নং : n0288
বয়স : 75 লিঙ্গ : পুরুষ
ফটো উপলব্ধ

1174 UNZ2007334
নাম : শুকুরমনি মুরমু
স্বামীর নাম: মনসা হাসদা
বাড়ির নং : n0287
বয়স : 60 লিঙ্গ : মহিলা
ফটো উপলব্ধ

1175 UNZ2006989
নাম : বিশু হাসদা
পিতার নাম: শিকার হাসদা
বাড়ির নং : n0287
বয়স : 58 লিঙ্গ : পুরুষ
ফটো উপলব্ধ

1176 UNZ2006963
নাম : সোনামনি হেমরম
স্বামীর নাম: বিশু হাসদা
বাড়ির নং : n0287
বয়স : 53 লিঙ্গ : মহিলা
ফটো উপলব্ধ

1177 UNZ2007326
নাম : মনসা হাসদা
পিতার নাম: শিকার হাসদা
বাড়ির নং : n0287
বয়স : 68 লিঙ্গ : পুরুষ
ফটো উপলব্ধ

1178 UNZ2050342
নাম : মুংলী সোরেন
স্বামীর নাম: সুফল হাসদা
বাড়ির নং : n0251
বয়স : 67 লিঙ্গ : মহিলা
ফটো উপলব্ধ

1179 WB/06/036/528498
নাম : গোপাল হাসদা
পিতার নাম: লালু হাসদা
বাড়ির নং : n0285
বয়স : 56 লিঙ্গ : পুরুষ
ফটো উপলব্ধ

1180 UNZ2083145
নাম : মামলী মুরমু
স্বামীর নাম: রাবাট হাসদা
বাড়ির নং : n0290
বয়স : 27 লিঙ্গ : মহিলা
ফটো উপলব্ধ

1181 UNZ1688969
নাম : সেভেন হাঁসদা
পিতার নাম: বিমল হাঁসদা
বাড়ির নং : n0290
বয়স : 29 লিঙ্গ : পুরুষ
ফটো উপলব্ধ

1182 BPM1400837
নাম : জোগেন হাসদা
পিতার নাম: মাতলা হাসদা
বাড়ির নং : n0255
বয়স : 63 লিঙ্গ : পুরুষ
ফটো উপলব্ধ

1183 UNZ2007235
নাম : চানমনি মুরমু
স্বামীর নাম: রবি হাসদা
বাড়ির নং : n0288
বয়স : 52 লিঙ্গ : মহিলা
ফটো উপলব্ধ

1184 UNZ2007201
নাম : তপন হাসদা
পিতার নাম: বীরেন হাসদা
বাড়ির নং : n0289
বয়স : 47 লিঙ্গ : পুরুষ
ফটো উপলব্ধ

1185 BPM2084291
নাম : ঢিবাই হাসদা
পিতার নাম: মঙ্গল হাসদা
বাড়ির নং : n0249
বয়স : 63 লিঙ্গ : পুরুষ
ফটো উপলব্ধ

1186 UNZ1190784
নাম : রাবাট হাঁসদা
পিতার নাম: বিমল হাঁসদা
বাড়ির নং : n0290
বয়স : 32 লিঙ্গ : পুরুষ
ফটো উপলব্ধ

1187 WB/06/036/528544
নাম : বিশ্বনাথ হাসদা
পিতার নাম: চুড়ু হাসদা
বাড়ির নং : n0250
বয়স : 61 লিঙ্গ : পুরুষ
ফটো উপলব্ধ

1188 IUS1661248
নাম : বাহামনি টুডু
স্বামীর নাম: সময় টুডু
বাড়ির নং : n0290
বয়স : 32 লিঙ্গ : মহিলা
ফটো উপলব্ধ

1189 UNZ1864545
নাম : সুজাতা হেমরম
স্বামীর নাম: রুপক মুর্মু
বাড়ির নং : n0389
বয়স : 30 লিঙ্গ : মহিলা
ফটো উপলব্ধ

1190 BPM2342293
নাম : অনিল হেমরম
পিতার নাম: বুধু হেমরম
বাড়ির নং : কাষ্ঠগড়
বয়স : 40 লিঙ্গ : পুরুষ
ফটো উপলব্ধ

1191 UNZ1396225
নাম : ঝুমরি হেমরম
স্বামীর নাম: জিটকু কিস্কু
বাড়ির নং : n0292
বয়স : 37 লিঙ্গ : মহিলা
ফটো উপলব্ধ

1192 UNZ1396233
নাম : মানসী মার্ডী
স্বামীর নাম: রভেনা কিস্কু
বাড়ির নং : n0292
বয়স : 37 লিঙ্গ : মহিলা
ফটো উপলব্ধ

1193 UNZ2285732
নাম : ইজিকেল হেমরম
পিতার নাম: অনিল হেমরম
বাড়ির নং : এন0298
বয়স : 22 লিঙ্গ : পুরুষ
ফটো উপলব্ধ

1194 IUS2076560
নাম : মনিকা হাঁসদা
পিতার নাম: সোম হাঁসদা
বাড়ির নং : 10
বয়স : 25 লিঙ্গ : মহিলা
ফটো উপলব্ধ

1195 UNZ2407831
নাম : দীপিকা টুডু
পিতার নাম: লাটে দিজেন টুডু
বাড়ির নং : না
বয়স : 20 লিঙ্গ : মহিলা
ফটো উপলব্ধ

1196 IUS1381508
নাম : কল্পনা পাহান
পিতার নাম: শিরিশ পাহান
বাড়ির নং : এন0267
বয়স : 33 লিঙ্গ : মহিলা
ফটো উপলব্ধ

1197 BPM2336071
নাম : মাইনো হেমরম
পিতার নাম: তিরভম হেমরম
বাড়ির নং : কাষ্ঠগর
বয়স : 37 লিঙ্গ : মহিলা
ফটো উপলব্ধ

1198 UNZ2438372
নাম : বিশ্বজিৎ রায়
পিতার নাম: উজ্জ্বল রায়
বাড়ির নং : এন0253
বয়স : 21 লিঙ্গ : পুরুষ
ফটো উপলব্ধ

1199 | 1 | UNZ2444651
নাম : উর্মিলা কিস্কু
পিতার নাম: নাড়া কিস্কু
বাড়ির নং : এন0315
বয়স : 20 লিঙ্গ : মহিলা
ফটো উপলব্ধ

1200 | 2 | UNZ2445039
নাম : বিজলী হাঁসদা
মায়ের নাম: চানমনী মুর্মু
বাড়ির নং : এন0288
বয়স : 22 লিঙ্গ : মহিলা
ফটো উপলব্ধ

1201 | 1 | UNZ2445369
নাম : সিমল মুর্মু
পিতার নাম: রমেশ মুর্মু
বাড়ির নং : এন025
বয়স : 21 লিঙ্গ : পুরুষ
ফটো উপলব্ধ

নির্বাচক সংখ্যার সারসংক্ষেপ :

A) নির্বাচকের সংখ্যা :

		নির্বাচক তালিকার প্রকৃতি	নির্বাচক তালিকার পরিচিতি :	নির্বাচকের সংখ্যা :			
				পুরুষ	মহিলা	তৃতীয় লিঙ্গ	মোট
I	মূল তালিকা	মূল তালিকা	বিশেষ নিবিড় সংশোধনী ২০২৬-এর চূড়ান্ত ভোটার তালিকা	614	584	0	1198
II	1- সংযোজন তালিকা	সংযোজনী 1	বিশেষ সংক্ষিপ্ত সংশোধন 2026	1	2	0	3
III	2- বিয়োজন তালিকা	সংযোজনী 1	বিশেষ সংক্ষিপ্ত সংশোধন 2026	25	14	0	39
IV	'লিঙ্গ ক্ষেত্রের' পরিবর্তনের কারণে পার্থক্য			0	0	0	0
নির্বাচকের মোট সংখ্যা (I+II-III+IV)				590	572	0	1162

B) ত্রুটি সংশোধনের সংখ্যা :

নির্বাচক তালিকার প্রকৃতি	নির্বাচক তালিকার পরিচিতি :	ত্রুটি সংশোধনের সংখ্যা :
সংযোজনী 1	বিশেষ সংক্ষিপ্ত সংশোধন 2026	0

নির্বাচক নিবন্ধন আধিকারিকের স্বাক্ষর

E-মৃত, S-স্থানান্তরিত, R-একাধিকবার অন্তর্ভুক্ত, M-নিখোঁজ, Q-যোগ্য নহে