

নির্বাচক তালিকা 2026 S25 পশ্চিমবঙ্গ

বিধানসভা নির্বাচনক্ষেত্রের নং, নাম ও সংরক্ষণের স্থিতি : 43 - হবিবপুর (তপশীলি উপজাতি)		অংশ নং : 147																			
বিধানসভা নির্বাচনক্ষেত্রটি যে লোকসভা নির্বাচনক্ষেত্রের / ক্ষেত্রসমূহের অন্তর্ভুক্ত তার নং, নাম ও সংরক্ষণ স্থিতি : 7 - মালদহ উত্তর (সাধারণ)																					
1. সংশোধনের পূর্ণ বিবরণ																					
সংশোধনের বৎসর :	2026	নির্বাচক তালিকার পরিচিতি :																			
ভিত্তি তারিখ :	01-01-2026	বিশেষ নিবিড় সংশোধনী ২০২৬-এর চূড়ান্ত ভোটার তালিকা																			
সংশোধনের প্রকৃতি :	বিশেষ নিবিড় সংশোধনী 2026																				
প্রকাশনার তারিখ :	28-02-2026																				
2. অংশ ও নির্বাচনী এলাকার পূর্ণ বিবরণ :																					
অংশের ভাগ নং ও নাম :																					
1-আইহোডাঙ্গা,		<table style="width: 100%; border-collapse: collapse;"> <tr> <td style="width: 60%;">প্রধান শহর/গ্রাম</td> <td>: আইহোডাঙ্গা</td> </tr> <tr> <td>ওয়ার্ড</td> <td>:</td> </tr> <tr> <td>থানা</td> <td>: হবিবপুর</td> </tr> <tr> <td>গ্রাম পঞ্চগায়েত</td> <td>: আকতৈল</td> </tr> <tr> <td>ব্লক</td> <td>: হবিবপুর</td> </tr> <tr> <td>মহকুমা</td> <td>: মালদহ সদর</td> </tr> <tr> <td>জেলা</td> <td>: মালদহ</td> </tr> <tr> <td>পিন</td> <td>: 732122</td> </tr> </table>				প্রধান শহর/গ্রাম	: আইহোডাঙ্গা	ওয়ার্ড	:	থানা	: হবিবপুর	গ্রাম পঞ্চগায়েত	: আকতৈল	ব্লক	: হবিবপুর	মহকুমা	: মালদহ সদর	জেলা	: মালদহ	পিন	: 732122
প্রধান শহর/গ্রাম	: আইহোডাঙ্গা																				
ওয়ার্ড	:																				
থানা	: হবিবপুর																				
গ্রাম পঞ্চগায়েত	: আকতৈল																				
ব্লক	: হবিবপুর																				
মহকুমা	: মালদহ সদর																				
জেলা	: মালদহ																				
পিন	: 732122																				
3. ভোট গ্রহন কেন্দ্রের পূর্ণ বিবরণ :																					
ভোট গ্রহন কেন্দ্রের নং, নাম :		ভোট গ্রহন কেন্দ্রের শ্রেণী :		গ্রামীণ																	
147 - আইহোডাঙ্গা শিশু শিক্ষা কেন্দ্র		এই অংশে সহায়ক ভোটগ্রহন কেন্দ্রের সংখ্যা		0																	
ভোট গ্রহন কেন্দ্রের ঠিকানা :		:																			
আইহোডাঙ্গা শিশু শিক্ষা কেন্দ্র, -, আইহোডাঙ্গা																					
4. নির্বাচকের সংখ্যা :																					
প্রথম ক্রমিক নং	শেষ ক্রমিক নং	মোট সংখ্যা																			
		পুরুষ	মহিলা	তৃতীয় লিঙ্গ	মোট																
1	484	241	241	0	482																

নির্বাচক নিবন্ধন আধিকারিকের স্বাক্ষর

Nazri Naksha

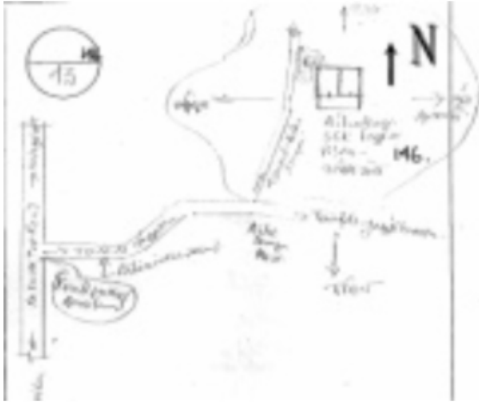

Google Map View

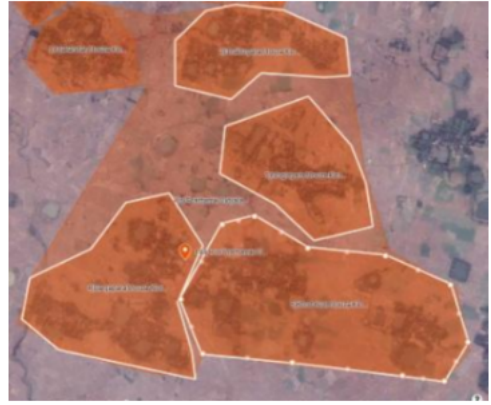

Polling Station Building Front View



Polling Station Front View



Cad View

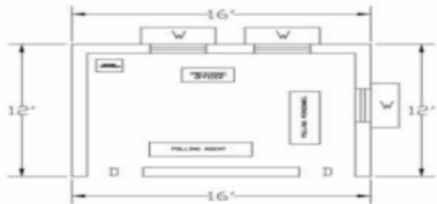

Key MAP View



বিধানসভা নির্বাচনক্ষেত্রের নং, নাম : 43-হবিবপুর
ভাগ নং, নাম : 1-আইহোডাঙ্গা,

1	MQQ3588506	ফটো উপলব্ধ	2	YTU1362052	ফটো উপলব্ধ	3	MQQ3609179	ফটো উপলব্ধ
নাম : সূর্ণনা ঘোষ স্বামীর নাম: ইন্দু শেখর রায় বাড়ির নং : n0116 বয়স : 39 লিঙ্গ : মহিলা			নাম : হেমশ্রী (বর্মন)রায় স্বামীর নাম: রঞ্জন রায় বাড়ির নং : n0034 বয়স : 31 লিঙ্গ : মহিলা			নাম : সুরামতি মুন্ডা স্বামীর নাম: নবীন্দ্রনাথ মুন্ডা বাড়ির নং : এন0000 বয়স : 48 লিঙ্গ : মহিলা		
4	YTU2167013	ফটো উপলব্ধ	5	YTU1906593	ফটো উপলব্ধ	6	MQQ3200086	ফটো উপলব্ধ
নাম : প্রনব দাস পিতার নাম: প্রশান্ত দাস বাড়ির নং : এন0000 বয়স : 23 লিঙ্গ : পুরুষ			নাম : সুভদ্রা দাস পিতার নাম: প্রশান্ত দাস বাড়ির নং : N0037 বয়স : 25 লিঙ্গ : মহিলা			নাম : শকুন্তলা দাস স্বামীর নাম: সুশান্ত দাস বাড়ির নং : n0037 বয়স : 42 লিঙ্গ : মহিলা		
7	MQQ3200110	ফটো উপলব্ধ	8	WB/07/039/327603	ফটো উপলব্ধ	9	YTU1465780	ফটো উপলব্ধ
নাম : ভরত দাস পিতার নাম: দশরথ দাস বাড়ির নং : n0042 বয়স : 44 লিঙ্গ : পুরুষ			নাম : স্বপন দাস পিতার নাম: দুর্গাপদ দাস বাড়ির নং : n0049 বয়স : 53 লিঙ্গ : পুরুষ			নাম : তাপসী দাস স্বামীর নাম: অসিত দাস বাড়ির নং : n0048 বয়স : 39 লিঙ্গ : মহিলা		
10	WB/07/039/327345	ফটো উপলব্ধ	11	YTU1953827	ফটো উপলব্ধ	12	YTU0459297	ফটো উপলব্ধ
নাম : দশরথ দাস পিতার নাম: দুর্গাপদ দাস বাড়ির নং : n0042 বয়স : 64 লিঙ্গ : পুরুষ			নাম : জুই দাস পিতার নাম: সুশান্ত দাস বাড়ির নং : এন0037 বয়স : 25 লিঙ্গ : মহিলা			নাম : কাঞ্চন কুমার দাস পিতার নাম: নকুল চন্দ্র দাস বাড়ির নং : n0048 বয়স : 38 লিঙ্গ : পুরুষ		
13	MQQ1349315	ফটো উপলব্ধ	14	WB/07/039/327338	ফটো উপলব্ধ	15	WB/07/039/327348	ফটো উপলব্ধ
নাম : সুশান্ত দাস পিতার নাম: বিনয়কুমার দাস বাড়ির নং : n0037 বয়স : 53 লিঙ্গ : পুরুষ			নাম : নকুলচন্দ্র দাস পিতার নাম: জগবন্ধু দাস বাড়ির নং : n0048 বয়স : 66 লিঙ্গ : পুরুষ			নাম : সুমিত্রা দাস স্বামীর নাম: মদন দাস বাড়ির নং : n0043 বয়স : 56 লিঙ্গ : মহিলা		
16	WB/07/039/327339	ফটো উপলব্ধ	17	WB/07/039/327347	ফটো উপলব্ধ	18	YTU0923516	ফটো উপলব্ধ
নাম : ঝর্ণা দাস স্বামীর নাম: নকুলচন্দ্র দাস বাড়ির নং : n0048 বয়স : 61 লিঙ্গ : মহিলা			নাম : মদন দাস পিতার নাম: দুর্গাপদ দাস বাড়ির নং : n0043 বয়স : 61 লিঙ্গ : পুরুষ			নাম : নন্দরানী দাস স্বামীর নাম: ভরত দাস বাড়ির নং : n0042 বয়স : 37 লিঙ্গ : মহিলা		
19	WB/07/039/327346	ফটো উপলব্ধ	20	YTU1465723	ফটো উপলব্ধ	21	MQQ3200102	ফটো উপলব্ধ
নাম : গাজলী দাস স্বামীর নাম: দশরথ দাস বাড়ির নং : n0042 বয়স : 58 লিঙ্গ : মহিলা			নাম : পিযুষ দাস পিতার নাম: মদন দাস বাড়ির নং : n0037 বয়স : 30 লিঙ্গ : পুরুষ			নাম : কৃষ্ণা দাস স্বামীর নাম: প্রশান্ত দাস বাড়ির নং : n0037 বয়স : 42 লিঙ্গ : মহিলা		
22	YTU1136225	ফটো উপলব্ধ	23	MQQ3200094	ফটো উপলব্ধ	24	WB/07/039/327341	ফটো উপলব্ধ
নাম : শীল্পী মহান্ত দাস স্বামীর নাম: কাঞ্চন কুমার দাস বাড়ির নং : n0048 বয়স : 35 লিঙ্গ : মহিলা			নাম : প্রশান্ত দাস পিতার নাম: বিনয়কুমার দাস বাড়ির নং : n0037 বয়স : 50 লিঙ্গ : পুরুষ			নাম : বিনয়কুমার দাস পিতার নাম: জয়কৃষ্ণ দাস বাড়ির নং : n0037 বয়স : 76 লিঙ্গ : পুরুষ		
25	MQQ3200060	ফটো উপলব্ধ	26	WB/07/039/327366	ফটো উপলব্ধ	27	MQQ3384153	ফটো উপলব্ধ
নাম : অসিত দাস পিতার নাম: বিনয় কৃষ্ণ দাস বাড়ির নং : n0048 বয়স : 43 লিঙ্গ : পুরুষ			নাম : সুশীলা বর্মন স্বামীর নাম: সার্ব বর্মন বাড়ির নং : n0060 বয়স : 74 লিঙ্গ : মহিলা			নাম : রেবা বর্মন স্বামীর নাম: চন্দন বর্মন বাড়ির নং : n0097 বয়স : 39 লিঙ্গ : মহিলা		
28	MQQ3200128	ফটো উপলব্ধ	29	MQQ1351345	ফটো উপলব্ধ	30	YTU2294932	ফটো উপলব্ধ
নাম : সুচীত্রা বর্মন স্বামীর নাম: নরেন্দ্র নাথ বর্মন বাড়ির নং : n0060 বয়স : 44 লিঙ্গ : মহিলা			নাম : বিভূ বর্মন পিতার নাম: সার্ব বর্মন বাড়ির নং : n0060 বয়স : 58 লিঙ্গ : পুরুষ			নাম : সরস্বতী বর্মন পিতার নাম: নিতাই বর্মন বাড়ির নং : এন0125 বয়স : 26 লিঙ্গ : মহিলা		

বিধানসভা নির্বাচনক্ষেত্রের নং, নাম : 43-হবিবপুর
ভাগ নং, নাম : 1-আইহোডাঙ্গা,

31 নাম : দেবু বর্মণ পিতার নাম: সাবু বর্মণ বাড়ির নং : n0060 বয়স : 65 লিঙ্গ : পুরুষ	WB/07/039/327367	ফটো উপলব্ধ	32 নাম : শঙ্কর বর্মণ পিতার নাম: দেবু বর্মণ বাড়ির নং : n0060 বয়স : 39 লিঙ্গ : পুরুষ	YTU0459420	ফটো উপলব্ধ	33 নাম : দানো বর্মণ স্বামীর নাম: ভবেশ বর্মণ বাড়ির নং : n0011 বয়স : 63 লিঙ্গ : মহিলা	WB/07/039/327355	ফটো উপলব্ধ
34 নাম : শচীমা মন্ডল বর্মণ স্বামীর নাম: উত্তম বর্মণ বাড়ির নং : 94 বয়স : 34 লিঙ্গ : মহিলা	YTU1136274	ফটো উপলব্ধ	35 নাম : উত্তম বর্মণ পিতার নাম: পঞ্চ বর্মণ বাড়ির নং : 94 বয়স : 37 লিঙ্গ : পুরুষ	YTU0923466	ফটো উপলব্ধ	36 নাম : দিপালী বর্মণ স্বামীর নাম: কৃষ্ণপদ বর্মণ বাড়ির নং : n0028 বয়স : 58 লিঙ্গ : মহিলা	WB/07/039/327362	ফটো উপলব্ধ
37 নাম : কৃষ্ণপদ বর্মণ পিতার নাম: ভেটান বর্মণ বাড়ির নং : n0028 বয়স : 63 লিঙ্গ : পুরুষ	WB/07/039/327361	ফটো উপলব্ধ	38 নাম : ভূদেব বর্মণ পিতার নাম: উপেন বর্মণ বাড়ির নং : n0000 বয়স : 24 লিঙ্গ : পুরুষ	YTU2025112	ফটো উপলব্ধ	39 নাম : দিপু দাস(বর্মণ) স্বামীর নাম: শঙ্কর বর্মণ বাড়ির নং : n0060 বয়স : 28 লিঙ্গ : মহিলা	YTU1754381	ফটো উপলব্ধ
40 নাম : ললিতা বর্মণ স্বামীর নাম: নিতাই বর্মণ বাড়ির নং : n0011 বয়স : 53 লিঙ্গ : মহিলা	YTU2147254	ফটো উপলব্ধ	41 নাম : নিতাই বর্মণ পিতার নাম: হাবল বর্মণ বাড়ির নং : n0017 বয়স : 58 লিঙ্গ : পুরুষ	WB/07/039/327358	ফটো উপলব্ধ	42 নাম : মধুমতি বর্মণ স্বামীর নাম: অজিত বর্মণ বাড়ির নং : n0040 বয়স : 51 লিঙ্গ : মহিলা	WB/07/039/327457	ফটো উপলব্ধ
43 নাম : নরেন্দ্রনাথ বর্মণ পিতার নাম: সাবু বর্মণ বাড়ির নং : n0060 বয়স : 47 লিঙ্গ : পুরুষ	MQQ1349141	ফটো উপলব্ধ	44 নাম : কল্পনা বর্মণ স্বামীর নাম: দেবু বর্মণ বাড়ির নং : n0060 বয়স : 59 লিঙ্গ : মহিলা	MQQ1349604	ফটো উপলব্ধ	45 নাম : প্রভু বর্মণ পিতার নাম: সাবু বর্মণ বাড়ির নং : n0060 বয়স : 54 লিঙ্গ : পুরুষ	WB/07/039/327368	ফটো উপলব্ধ
46 নাম : জয়ন্তী বর্মণ স্বামীর নাম: প্রভু বর্মণ বাড়ির নং : n0060 বয়স : 51 লিঙ্গ : মহিলা	WB/07/039/327369	ফটো উপলব্ধ	47 নাম : কবিতা বর্মণ স্বামীর নাম: নিতাই বর্মণ বাড়ির নং : n0017 বয়স : 53 লিঙ্গ : মহিলা	WB/07/039/327359	ফটো উপলব্ধ	48 নাম : দুবলা বর্মণ স্বামীর নাম: হাবল বর্মণ বাড়ির নং : n0016 বয়স : 84 লিঙ্গ : মহিলা	WB/07/039/327357	ফটো উপলব্ধ
49 নাম : তপন বর্মণ পিতার নাম: হাবল বর্মণ বাড়ির নং : n0016 বয়স : 42 লিঙ্গ : পুরুষ	YTU0459461	ফটো উপলব্ধ	50 নাম : প্রতিমা বর্মণ পিতার নাম: উদ্ধব বর্মণ বাড়ির নং : আইহোডাঙ্গা বয়স : 21 লিঙ্গ : মহিলা	YTU2248813	ফটো উপলব্ধ	51 নাম : চন্দন বর্মণ পিতার নাম: পঞ্চানন বর্মণ বাড়ির নং : n0093 বয়স : 46 লিঙ্গ : পুরুষ	MQQ1596808	ফটো উপলব্ধ
52 নাম : প্রসেনজীত বর্মণ পিতার নাম: উদ্ধব বর্মণ বাড়ির নং : এন0064 বয়স : 24 লিঙ্গ : পুরুষ	YTU2167021	ফটো উপলব্ধ	53 নাম : সোনালী মন্ডল বর্মণ স্বামীর নাম: তপন বর্মণ বাড়ির নং : n0016 বয়স : 38 লিঙ্গ : মহিলা	YTU1031863	ফটো উপলব্ধ	54 নাম : নির্মালা বর্মণ রয় পিতার নাম: নিতাই বর্মণ বাড়ির নং : এন0000 বয়স : 21 লিঙ্গ : মহিলা	YTU2248714	ফটো উপলব্ধ
55 নাম : ভারতী মন্ডল বর্মণ স্বামীর নাম: হেমন্ত বর্মণ বাড়ির নং : এন0011 বয়স : 25 লিঙ্গ : মহিলা	YTU1953876	ফটো উপলব্ধ	56 নাম : মহেশ্বর বর্মণ মায়ের নাম: ব্রজবালা বর্মণ বাড়ির নং : n0028 বয়স : 48 লিঙ্গ : পুরুষ	MQQ1349331	ফটো উপলব্ধ	57 নাম : অমৃত বর্মণ মায়ের নাম: মধুমতি বর্মণ বাড়ির নং : n0040 বয়স : 27 লিঙ্গ : পুরুষ	YTU1901685	ফটো উপলব্ধ
58 নাম : জয়া বর্মণ স্বামীর নাম: অমৃত বর্মণ বাড়ির নং : n0000 বয়স : 25 লিঙ্গ : মহিলা	YTU2024974	ফটো উপলব্ধ	59 নাম : রিম্পা বর্মণ পিতার নাম: নরেন্দ্র নাথ বর্মণ বাড়ির নং : এন0060 বয়স : 24 লিঙ্গ : মহিলা	YTU2167047	ফটো উপলব্ধ	60 নাম : হেমন্ত বর্মণ পিতার নাম: নিতাই বর্মণ বাড়ির নং : n0011 বয়স : 27 লিঙ্গ : পুরুষ	YTU1754464	ফটো উপলব্ধ

বিধানসভা নির্বাচনক্ষেত্রের নং, নাম : 43-হবিবপুর
ভাগ নং, নাম : 1-আইহোডাঙ্গা,

61	MQQ3199890	ফটো উপলব্ধ	62	MQQ1349877	ফটো উপলব্ধ	63	WB/07/039/327360	ফটো উপলব্ধ
নাম : উদ্ধব বর্মন পিতার নাম: সুভাষ বর্মন বাড়ির নং : n0066 বয়স : 47 লিঙ্গ : পুরুষ			নাম : চৈতীবালা বর্মন স্বামীর নাম: বিজু বর্মন বাড়ির নং : 60 বয়স : 52 লিঙ্গ : মহিলা			নাম : ব্রজবালা বর্মন স্বামীর নাম: ভেটানু বর্মন বাড়ির নং : n0028 বয়স : 79 লিঙ্গ : মহিলা		
64	YTU1661321	ফটো উপলব্ধ	65	YTU1754357	ফটো উপলব্ধ	66	YTU2025260	ফটো উপলব্ধ
নাম : মিন্টু বর্মন পিতার নাম: অজিত বর্মন বাড়ির নং : n0040 বয়স : 29 লিঙ্গ : পুরুষ			নাম : লিপিকা বর্মন পিতার নাম: নরেন্দ্রনাথ বর্মন বাড়ির নং : n0060 বয়স : 27 লিঙ্গ : মহিলা			নাম : পারুল বর্মন রায় স্বামীর নাম: রঞ্জন রায় বাড়ির নং : N0000 বয়স : 24 লিঙ্গ : মহিলা		
67	YTU1114008	ফটো উপলব্ধ	68	MQQ1350339	ফটো উপলব্ধ	69	MQQ1350347	ফটো উপলব্ধ
নাম : স্বপ্না মণ্ডল স্বামীর নাম: শশাঙ্ক শেখর রায় বাড়ির নং : n0115 বয়স : 34 লিঙ্গ : মহিলা			নাম : সান্ত্বনা সরকার স্বামীর নাম: জিতেন মন্ডল বাড়ির নং : n0067 বয়স : 58 লিঙ্গ : মহিলা			নাম : জিতেন মন্ডল পিতার নাম: ক্ষুদিরাম মন্ডল বাড়ির নং : n0067 বয়স : 56 লিঙ্গ : পুরুষ		
70	YTU0459545	ফটো উপলব্ধ	71	MQQ3294030	ফটো উপলব্ধ	72	YTU2307528	ফটো উপলব্ধ
নাম : কল্যাণ কুমার মন্ডল পিতার নাম: ক্ষুদিরাম মণ্ডল বাড়ির নং : এন০০৬৭ বয়স : 53 লিঙ্গ : পুরুষ			নাম : রিনা বর্মন মন্ডল স্বামীর নাম: কল্যাণ কুমার মন্ডল বাড়ির নং : এন0067 বয়স : 43 লিঙ্গ : মহিলা			নাম : অনন্যা মন্ডল পিতার নাম: কল্যাণ কুমার মন্ডল বাড়ির নং : এন0067 বয়স : 20 লিঙ্গ : মহিলা		
73	YTU1031673	ফটো উপলব্ধ	74	YTU1031889	ফটো উপলব্ধ	75	YTU1709195	ফটো উপলব্ধ
নাম : তাইমুনি মুন্ডা স্বামীর নাম: যোগিন্দ্র মুন্ডা বাড়ির নং : n0045 বয়স : 40 লিঙ্গ : মহিলা			নাম : সবিন মুন্ডা স্বামীর নাম: বালিয়া মুন্ডা বাড়ির নং : n0045 বয়স : 35 লিঙ্গ : পুরুষ			নাম : চন্দনা মুন্ডা স্বামীর নাম: কপিল মুন্ডা বাড়ির নং : n0045 বয়স : 29 লিঙ্গ : মহিলা		
76	YTU1031616	ফটো উপলব্ধ	77	MQQ3200144	ফটো উপলব্ধ	78	MQQ1350198	ফটো উপলব্ধ
নাম : কপিল মুন্ডা পিতার নাম: লোধা মুন্ডা বাড়ির নং : n0045 বয়স : 35 লিঙ্গ : পুরুষ			নাম : যোগিন্দ্র মুন্ডা পিতার নাম: লোধা মুন্ডা বাড়ির নং : n0045 বয়স : 44 লিঙ্গ : পুরুষ			নাম : নবীন্দ্রনাথ মুন্ডা পিতার নাম: লোধা মুন্ডা বাড়ির নং : n0045 বয়স : 48 লিঙ্গ : পুরুষ		
79	MQQ3384351	ফটো উপলব্ধ	80	YTU1031798	ফটো উপলব্ধ	81	YTU1229913	ফটো উপলব্ধ
নাম : ধনেশ্বর মন্ডল পিতার নাম: রনজিত মন্ডল বাড়ির নং : n0018 বয়স : 40 লিঙ্গ : পুরুষ			নাম : ভরত মণ্ডল পিতার নাম: রঞ্জিত মণ্ডল বাড়ির নং : n0018 বয়স : 35 লিঙ্গ : পুরুষ			নাম : ধরনী মন্ডল পিতার নাম: রঞ্জিত মন্ডল বাড়ির নং : n0018 বয়স : 37 লিঙ্গ : পুরুষ		
82	YTU1136282	ফটো উপলব্ধ	83	YTU2166825	ফটো উপলব্ধ	84	YTU2248631	ফটো উপলব্ধ
নাম : হৈমন্তি মন্ডল স্বামীর নাম: ধনেশ্বর মন্ডল বাড়ির নং : n0018 বয়স : 33 লিঙ্গ : মহিলা			নাম : পূজা মন্ডল স্বামীর নাম: ভরত মন্ডল বাড়ির নং : এন0018 বয়স : 23 লিঙ্গ : মহিলা			নাম : সুমিতা মন্ডল স্বামীর নাম: লোধা মন্ডল বাড়ির নং : এন0000 বয়স : 23 লিঙ্গ : মহিলা		
85	YTU1341791	ফটো উপলব্ধ	86	YTU2018174	ফটো উপলব্ধ	87	MQQ3379120	ফটো উপলব্ধ
নাম : পলাশ মন্ডল পিতার নাম: রঞ্জিত মন্ডল বাড়ির নং : n0018 বয়স : 31 লিঙ্গ : পুরুষ			নাম : ভারতী রায় মন্ডল স্বামীর নাম: ধরনী মন্ডল বাড়ির নং : এন0018 বয়স : 24 লিঙ্গ : মহিলা			নাম : ঝরনা মন্ডল দাস স্বামীর নাম: স্বপ্ন দাস বাড়ির নং : পাট-147 বয়স : 40 লিঙ্গ : মহিলা		
88	YTU1940584	ফটো উপলব্ধ	89	YTU2025427	ফটো উপলব্ধ	90	YTU2248698	ফটো উপলব্ধ
নাম : নম্রতা মন্ডল রায় স্বামীর নাম: বীরবল রায় বাড়ির নং : এন0000 বয়স : 25 লিঙ্গ : মহিলা			নাম : লক্ষ্মী মন্ডল রায় স্বামীর নাম: প্রীতম রায় বাড়ির নং : N0000 বয়স : 25 লিঙ্গ : মহিলা			নাম : সন্ধ্যা মন্ডল রায় স্বামীর নাম: রবি রায় বাড়ির নং : এন0000 বয়স : 27 লিঙ্গ : মহিলা		

বিধানসভা নির্বাচনক্ষেত্রের নং, নাম : 43-হবিবপুর
ভাগ নং, নাম : 1-আইছোডাঙ্গা,

91	YTU1942820	ফটো উপলব্ধ	92	YTU1942846	ফটো উপলব্ধ	93	YTU1942838	ফটো উপলব্ধ
নাম : রবি রায় পিতার নাম: রমন রায় বাড়ির নং : নং041 বয়স : 26 লিঙ্গ : পুরুষ			নাম : প্রদীপ রয় পিতার নাম: গীরেন রয় বাড়ির নং : নং027 বয়স : 26 লিঙ্গ : পুরুষ			নাম : উজ্জ্বল রয় পিতার নাম: অমল রায় বাড়ির নং : নং047 বয়স : 26 লিঙ্গ : পুরুষ		
94	YTU2167005	ফটো উপলব্ধ	95	YTU1229947	ফটো উপলব্ধ	96	YTU1136241	ফটো উপলব্ধ
নাম : হরগোপাল রায় পিতার নাম: তপন চন্দ্র রায় বাড়ির নং : এন0054 বয়স : 24 লিঙ্গ : পুরুষ			নাম : রোহিত রায় পিতার নাম: ভূপেন রায় বাড়ির নং : n0088 বয়স : 32 লিঙ্গ : পুরুষ			নাম : শুকুন্তলা রায় স্বামীর নাম: রঞ্জিত রায় বাড়ির নং : n0092 বয়স : 36 লিঙ্গ : মহিলা		
97	YTU1567999	ফটো উপলব্ধ	98	YTU1229970	ফটো উপলব্ধ	99	YTU1788561	ফটো উপলব্ধ
নাম : নিলীমা মন্ডল রায় পিতার নাম: ভূষণ রায় বাড়ির নং : n0019 বয়স : 30 লিঙ্গ : মহিলা			নাম : ভূষন রায় পিতার নাম: শ্যামচাঁদ রায় বাড়ির নং : n0019 বয়স : 33 লিঙ্গ : পুরুষ			নাম : নমিতা হেমরম স্বামীর নাম: বিজয় রায় বাড়ির নং : এন0002 বয়স : 34 লিঙ্গ : মহিলা		
100	YTU2248755	ফটো উপলব্ধ	101	YTU1567957	ফটো উপলব্ধ	102	YTU2024743	ফটো উপলব্ধ
নাম : অনিতা মন্ডল স্বামীর নাম: টোটন রায় বাড়ির নং : এন0000 বয়স : 23 লিঙ্গ : মহিলা			নাম : দয়াল রায় পিতার নাম: ফুলচাঁদ রায় বাড়ির নং : n0033 বয়স : 30 লিঙ্গ : পুরুষ			নাম : সুমন রয় পিতার নাম: হরিপদ রয় বাড়ির নং : n0020 বয়স : 24 লিঙ্গ : পুরুষ		
103	WB/07/039/327450	ফটো উপলব্ধ	104	MQQ1349992	ফটো উপলব্ধ	105	WB/07/039/327452	ফটো উপলব্ধ
নাম : তফু রায় পিতার নাম: বিপিন রায় বাড়ির নং : n0036 বয়স : 73 লিঙ্গ : পুরুষ			নাম : দিগেন রায় পিতার নাম: তফু রায় বাড়ির নং : n0036 বয়স : 46 লিঙ্গ : পুরুষ			নাম : মিলন রায় পিতার নাম: বিপিন রায় বাড়ির নং : n0041 বয়স : 71 লিঙ্গ : পুরুষ		
106	YTU2124642	ফটো উপলব্ধ	107	YTU2187318	ফটো উপলব্ধ	108	YTU1341700	ফটো উপলব্ধ
নাম : সোনম রায় পিতার নাম: দুধেন রায় বাড়ির নং : এন0000 বয়স : 25 লিঙ্গ : মহিলা			নাম : মিনা মন্ডল রায় স্বামীর নাম: সত্যজিৎ রায় বাড়ির নং : এন0035 বয়স : 24 লিঙ্গ : মহিলা			নাম : মহেন্দ্র নাথ রায় পিতার নাম: ভবেন্দ্র নাথ রায় বাড়ির নং : n0014 বয়স : 31 লিঙ্গ : পুরুষ		
109	MQQ3200219	ফটো উপলব্ধ	110	WB/07/039/327451	ফটো উপলব্ধ	Q 111	YTU2187326	ফটো উপলব্ধ
নাম : বিকাশ রায় পিতার নাম: নরেন রায় বাড়ির নং : n0044 বয়স : 40 লিঙ্গ : পুরুষ			নাম : তুলশী রায় স্বামীর নাম: তফু রায় বাড়ির নং : n0036 বয়স : 66 লিঙ্গ : মহিলা			নাম : দীপা রায় পিতার নাম: অমল রায় বাড়ির নং : এন0021 বয়স : 22 লিঙ্গ : মহিলা		
112	WB/07/039/327454	ফটো উপলব্ধ	113	YTU2024610	ফটো উপলব্ধ	114	YTU1229988	ফটো উপলব্ধ
নাম : রমন রায় পিতার নাম: মিলন রায় বাড়ির নং : n0041 বয়স : 51 লিঙ্গ : পুরুষ			নাম : বিপ্লব রয় পিতার নাম: অতুল রয় বাড়ির নং : n0020 বয়স : 24 লিঙ্গ : পুরুষ			নাম : জ্যোতিময় রায় পিতার নাম: শ্যামল রায় বাড়ির নং : n0083 বয়স : 33 লিঙ্গ : পুরুষ		
115	WB/07/039/327460	ফটো উপলব্ধ	116	WB/07/039/327461	ফটো উপলব্ধ	117	MQQ3619194	ফটো উপলব্ধ
নাম : গিরীশ রায় পিতার নাম: জোলা রায় বাড়ির নং : n0034 বয়স : 67 লিঙ্গ : পুরুষ			নাম : ললিতা রায় স্বামীর নাম: গিরীশ রায় বাড়ির নং : n0034 বয়স : 57 লিঙ্গ : মহিলা			নাম : সিতেন রায় পিতার নাম: আমিন রায় বাড়ির নং : n0077 বয়স : 42 লিঙ্গ : পুরুষ		
118	YTU2294759	ফটো উপলব্ধ	119	YTU1341627	ফটো উপলব্ধ	120	YTU1031699	ফটো উপলব্ধ
নাম : ভানুমতি রায় স্বামীর নাম: শ্যামচাঁদ রায় বাড়ির নং : n0019 বয়স : 59 লিঙ্গ : মহিলা			নাম : সত্যজিৎ রায় পিতার নাম: চন্দ্র কান্ত রায় বাড়ির নং : n0035 বয়স : 32 লিঙ্গ : পুরুষ			নাম : ভারতী রায় স্বামীর নাম: দিগেন রায় বাড়ির নং : n0036 বয়স : 34 লিঙ্গ : মহিলা		

বিধানসভা নির্বাচনক্ষেত্রের নং, নাম : 43-হবিবপুর
ভাগ নং, নাম : 1-আইছোডাঙ্গা,

121	WB/07/039/327453	নাম : চেনো রায় স্বামীর নাম: মিলন রায় বাড়ির নং : n0041 বয়স : 66 লিঙ্গ : মহিলা	ফটো উপলব্ধ	122	YTU2187367	নাম : রমনী রায় পিতার নাম: ভূপেন রয় বাড়ির নং : এন0000 বয়স : 42 লিঙ্গ : পুরুষ	ফটো উপলব্ধ	123	YTU1540210	নাম : শুভা মন্ডল স্বামীর নাম: জ্যোতিময় রায় বাড়ির নং : এন0083 বয়স : 29 লিঙ্গ : মহিলা	ফটো উপলব্ধ
124	YTU2187284	নাম : কৃষ্ণা রায় পিতার নাম: বরুণ রায় বাড়ির নং : এন0000 বয়স : 22 লিঙ্গ : মহিলা	ফটো উপলব্ধ	125	YTU2187334	নাম : দিল্লী রায় পিতার নাম: অরুণ রায় বাড়ির নং : এন0024 বয়স : 22 লিঙ্গ : মহিলা	ফটো উপলব্ধ	126	YTU1465772	নাম : শঙ্করী রায় স্বামীর নাম: রোহিনী রায় বাড়ির নং : n0051 বয়স : 30 লিঙ্গ : মহিলা	ফটো উপলব্ধ
127	MQQ3384229	নাম : রঞ্জন রায় পিতার নাম: গিরীশ রায় বাড়ির নং : n0034 বয়স : 40 লিঙ্গ : পুরুষ	ফটো উপলব্ধ	128	YTU2248706	নাম : শীতেশ রায় পিতার নাম: সুবোধ রায় বাড়ির নং : এন0000 বয়স : 21 লিঙ্গ : পুরুষ	ফটো উপলব্ধ	129	YTU2248789	নাম : বিবেক রায় পিতার নাম: বৈদ্যনাথ রায় বাড়ির নং : এন0000 বয়স : 22 লিঙ্গ : পুরুষ	ফটো উপলব্ধ
130	YTU0459990	নাম : জয়ন্তী রায় স্বামীর নাম: শঙ্কর রায় বাড়ির নং : n0033 বয়স : 39 লিঙ্গ : মহিলা	ফটো উপলব্ধ	131	MQQ1349109	নাম : নির্মলা রায় পিতার নাম: গিরীশ রায় বাড়ির নং : n0034 বয়স : 47 লিঙ্গ : পুরুষ	ফটো উপলব্ধ	132	YTU1906627	নাম : উর্মিলা রায় পিতার নাম: সন্তোষ রায় বাড়ির নং : N0070 বয়স : 25 লিঙ্গ : মহিলা	ফটো উপলব্ধ
133	WB/07/039/327449	নাম : ললিতা রায় স্বামীর নাম: হরেন রায় বাড়ির নং : n0038 বয়স : 53 লিঙ্গ : মহিলা	ফটো উপলব্ধ	134	MQQ3384310	নাম : সাধনা রায় স্বামীর নাম: উত্তম রায় বাড়ির নং : n0038 বয়স : 40 লিঙ্গ : মহিলা	ফটো উপলব্ধ	135	YTU1562511	নাম : বিশাখা মন্ডল স্বামীর নাম: অশোক রায় বাড়ির নং : এন0026 বয়স : 29 লিঙ্গ : মহিলা	ফটো উপলব্ধ
136	YTU2008555	নাম : কাঞ্চন রায় স্বামীর নাম: দিলীপ রায় বাড়ির নং : n0026 বয়স : 58 লিঙ্গ : মহিলা	ফটো উপলব্ধ	137	YTU2248730	নাম : দৈপায়ন রায় পিতার নাম: রামেশ্বর রায় বাড়ির নং : এন0000 বয়স : 23 লিঙ্গ : পুরুষ	ফটো উপলব্ধ	138	WB/07/039/327420	নাম : আনন্দ রায় পিতার নাম: অমৃত রায় বাড়ির নং : n0091 বয়স : 81 লিঙ্গ : পুরুষ	ফটো উপলব্ধ
139	YTU1465798	নাম : উষা রায় স্বামীর নাম: বৈদ্যনাথ রায় বাড়ির নং : n0006 বয়স : 40 লিঙ্গ : মহিলা	ফটো উপলব্ধ	140	WB/07/039/327448	নাম : হরেন রায় পিতার নাম: কড়কু রায় বাড়ির নং : n0038 বয়স : 59 লিঙ্গ : পুরুষ	ফটো উপলব্ধ	141	WB/07/039/327455	নাম : বীনা রায় স্বামীর নাম: রমন রায় বাড়ির নং : n0041 বয়স : 49 লিঙ্গ : মহিলা	ফটো উপলব্ধ
142	YTU2026813	নাম : দীপা দাস পিতার নাম: সুশীল দাস বাড়ির নং : এন0014 বয়স : 24 লিঙ্গ : মহিলা	ফটো উপলব্ধ	143	YTU1031814	নাম : লতা রায় স্বামীর নাম: বিধান রায় বাড়ির নং : n0098 বয়স : 39 লিঙ্গ : মহিলা	ফটো উপলব্ধ	144	MQQ3384252	নাম : রীনা রায় স্বামীর নাম: ভূষণ রায় বাড়ির নং : n0062 বয়স : 39 লিঙ্গ : মহিলা	ফটো উপলব্ধ
145	YTU1634690	নাম : রত্না মন্ডল স্বামীর নাম: ক্ষিতীশ রয় বাড়ির নং : এন0085 বয়স : 29 লিঙ্গ : মহিলা	ফটো উপলব্ধ	146	WB/07/039/327548	নাম : মিনতী রায় স্বামীর নাম: অফেল রায় বাড়ির নং : n0089 বয়স : 53 লিঙ্গ : মহিলা	ফটো উপলব্ধ	147	MQQ1350925	নাম : রঞ্জিত রায় পিতার নাম: আনন্দ রায় বাড়ির নং : n0092 বয়স : 47 লিঙ্গ : পুরুষ	ফটো উপলব্ধ
148	YTU1754373	নাম : উনতি বর্মন(রায়) স্বামীর নাম: ধমল রায় বাড়ির নং : n0065 বয়স : 27 লিঙ্গ : মহিলা	ফটো উপলব্ধ	149	YTU1483023	নাম : নমিতা রায় স্বামীর নাম: সুবোধ রায় বাড়ির নং : n0103 বয়স : 31 লিঙ্গ : মহিলা	ফটো উপলব্ধ	150	YTU1661420	নাম : পিংকী রায় স্বামীর নাম: বিশুজীৎ রায় বাড়ির নং : n0029 বয়স : 30 লিঙ্গ : মহিলা	ফটো উপলব্ধ

বিধানসভা নির্বাচনক্ষেত্রের নং, নাম : 43-হবিবপুর
ভাগ নং, নাম : 1-আইহোডাঙ্গা,

151 নাম : উৎপল রায় পিতার নাম: লখিন রায় বাড়ির নং : n0062 বয়স : 29 লিঙ্গ : পুরুষ	YTU1568021 ফটো উপলব্ধ	152 নাম : অজবালী রায় স্বামীর নাম: শ্রীকান্ত রায় বাড়ির নং : n0057 বয়স : 66 লিঙ্গ : মহিলা	WB/07/039/327477 ফটো উপলব্ধ	153 নাম : অঞ্জলী রায় স্বামীর নাম: বীরেন রায় বাড়ির নং : n0056 বয়স : 56 লিঙ্গ : মহিলা	WB/07/039/327579 ফটো উপলব্ধ
154 নাম : নিশিকান্ত রায় পিতার নাম: বনমালী রায় বাড়ির নং : n0054 বয়স : 57 লিঙ্গ : পুরুষ	WB/07/039/327474 ফটো উপলব্ধ	155 নাম : নির্মল রায় পিতার নাম: ফলেন রায় বাড়ির নং : n0076 বয়স : 63 লিঙ্গ : পুরুষ	WB/07/039/327530 ফটো উপলব্ধ	156 নাম : অসীম রায় পিতার নাম: কুপেন রায় বাড়ির নং : n0075 বয়স : 55 লিঙ্গ : পুরুষ	WB/07/039/327567 ফটো উপলব্ধ
157 নাম : মালতী রায় স্বামীর নাম: উত্তম রায় বাড়ির নং : n0074 বয়স : 42 লিঙ্গ : মহিলা	MQQ3200193 ফটো উপলব্ধ	158 নাম : উত্তম রায় পিতার নাম: শচীন রায় বাড়ির নং : n0074 বয়স : 46 লিঙ্গ : পুরুষ	MQQ3200185 ফটো উপলব্ধ	159 নাম : ক্ষীরা রায় স্বামীর নাম: শ্যামল রায় বাড়ির নং : n0083 বয়স : 59 লিঙ্গ : মহিলা	WB/07/039/327538 ফটো উপলব্ধ
160 নাম : চম্পা মন্ডল স্বামীর নাম: রোহিত মন্ডল বাড়ির নং : n0088 বয়স : 33 লিঙ্গ : মহিলা	YTU1465822 ফটো উপলব্ধ	161 নাম : সঞ্জয় রায় পিতার নাম: শৈলেন রায় বাড়ির নং : n0109 বয়স : 31 লিঙ্গ : পুরুষ	YTU1837566 ফটো উপলব্ধ	162 নাম : সুদীপ রায় পিতার নাম: নিখিল রায় বাড়ির নং : 0012 বয়স : 27 লিঙ্গ : পুরুষ	YTU1788488 ফটো উপলব্ধ
163 নাম : চন্দ্রমোহন রায় পিতার নাম: হাগরু রায় বাড়ির নং : n0072 বয়স : 71 লিঙ্গ : পুরুষ	WB/07/039/327571 ফটো উপলব্ধ	164 নাম : সোনালী রায় স্বামীর নাম: সুবোধ রায় বাড়ির নং : n0021 বয়স : 37 লিঙ্গ : মহিলা	YTU0460360 ফটো উপলব্ধ	165 নাম : হরিপদ রায় পিতার নাম: কেটু রায় বাড়ির নং : n0020 বয়স : 47 লিঙ্গ : পুরুষ	MQQ1350941 ফটো উপলব্ধ
166 নাম : বিশ্বজিৎ রায় পিতার নাম: হরেন রায় বাড়ির নং : n0029 বয়স : 33 লিঙ্গ : পুরুষ	YTU1229954 ফটো উপলব্ধ	167 নাম : হেমন্তী রায় পিতার নাম: জিতেন রায় বাড়ির নং : n0077 বয়স : 27 লিঙ্গ : মহিলা	YTU1837632 ফটো উপলব্ধ	168 নাম : হরেন রায় পিতার নাম: কুপেন রায় বাড়ির নং : n0029 বয়স : 59 লিঙ্গ : পুরুষ	MQQ1349802 ফটো উপলব্ধ
169 নাম : দেবীকা রায় স্বামীর নাম: নিখিল রায় বাড়ির নং : n0012 বয়স : 50 লিঙ্গ : মহিলা	WB/07/039/327440 ফটো উপলব্ধ	170 নাম : রঞ্জিত রায় পিতার নাম: ছানা রায় বাড়ির নং : n0007 বয়স : 36 লিঙ্গ : পুরুষ	YTU1229905 ফটো উপলব্ধ	171 নাম : টুম্পা চৌধুরী (রায়) স্বামীর নাম: বাপি রায় বাড়ির নং : n0072 বয়স : 35 লিঙ্গ : মহিলা	YTU1031715 ফটো উপলব্ধ
172 নাম : বিধান রায় মায়ের নাম: আলোমতী রায় বাড়ির নং : n0027 বয়স : 42 লিঙ্গ : পুরুষ	MQQ3384161 ফটো উপলব্ধ	173 নাম : নিরুপমা রায় স্বামীর নাম: রমনী রায় বাড়ির নং : n0008 বয়স : 27 লিঙ্গ : মহিলা	YTU1754456 ফটো উপলব্ধ	174 নাম : তাপসি সরকার(রায়) স্বামীর নাম: মনোরঞ্জন রায় বাড়ির নং : n0013 বয়স : 27 লিঙ্গ : মহিলা	YTU1754415 ফটো উপলব্ধ
175 নাম : সুকুমার রায় পিতার নাম: প্রদীপ রায় বাড়ির নং : n0085 বয়স : 28 লিঙ্গ : পুরুষ	YTU1661347 ফটো উপলব্ধ	176 নাম : জনক রায় পিতার নাম: শচীন রায় বাড়ির নং : n0069 বয়স : 41 লিঙ্গ : পুরুষ	MQQ3384203 ফটো উপলব্ধ	177 নাম : বিশাখা রায় পিতার নাম: বাদল রায় বাড়ির নং : n0069 বয়স : 29 লিঙ্গ : মহিলা	YTU1567973 ফটো উপলব্ধ
178 নাম : গেন্দ রায় স্বামীর নাম: শম্ভু রায় বাড়ির নং : n0095 বয়স : 55 লিঙ্গ : মহিলা	MQQ1349513 ফটো উপলব্ধ	179 নাম : অমল রায় পিতার নাম: পেন্দু রায় বাড়ির নং : n0065 বয়স : 54 লিঙ্গ : পুরুষ	WB/07/039/327512 ফটো উপলব্ধ	180 নাম : বসন্ত রায় পিতার নাম: অনিল রায় বাড়ির নং : 61 বয়স : 37 লিঙ্গ : পুরুষ	YTU0923474 ফটো উপলব্ধ

বিধানসভা নির্বাচনক্ষেত্রের নং, নাম : 43-হবিবপুর
ভাগ নং, নাম : 1-আইহোডাঙ্গা,

181 নাম : গাবানী রায় স্বামীর নাম: বনমালী রায় বাড়ির নং : n0058 বয়স : 76 লিঙ্গ : মহিলা	WB/07/039/327472	182 নাম : শ্রীকান্ত রায় পিতার নাম: বনমালী রায় বাড়ির নং : n0057 বয়স : 71 লিঙ্গ : পুরুষ	MQQ1349059	183 নাম : মহিতোষ রায় পিতার নাম: বীরেন রায় বাড়ির নং : n0056 বয়স : 30 লিঙ্গ : পুরুষ	YTU1465806
184 নাম : মালা বর্মণ(রায়) স্বামীর নাম: ভূষণ রায় বাড়ির নং : n0075 বয়স : 36 লিঙ্গ : মহিলা	MQQ3681715	185 নাম : ভপল রায় স্বামীর নাম: কুপেন রায় বাড়ির নং : n0075 বয়স : 83 লিঙ্গ : মহিলা	WB/07/039/327566	186 নাম : প্রনয় রায় পিতার নাম: শচীন্দ্র রায় বাড়ির নং : n0074 বয়স : 36 লিঙ্গ : পুরুষ	YTU1031723
187 নাম : আলো রায় স্বামীর নাম: চন্দ্রকান্ত রায় বাড়ির নং : n0035 বয়স : 55 লিঙ্গ : মহিলা	WB/07/039/327463	188 নাম : ধর্মা রায় পিতার নাম: বাবলু রায় বাড়ির নং : এন0058 বয়স : 22 লিঙ্গ : পুরুষ	YTU2225696	189 নাম : বিশ্বজিৎ রায় পিতার নাম: দিঞ্জন রায় বাড়ির নং : এন0015 বয়স : 22 লিঙ্গ : পুরুষ	YTU2225746
190 নাম : কানন রায় স্বামীর নাম: সন্তোষ রায় বাড়ির নং : n0070 বয়স : 45 লিঙ্গ : মহিলা	MQQ1596204	191 নাম : সন্তোষ রায় পিতার নাম: ভেদু রায় বাড়ির নং : n0070 বয়স : 51 লিঙ্গ : পুরুষ	WB/07/039/327496	192 নাম : বিজয় রায় পিতার নাম: শৈলেন রায় বাড়ির নং : n0002 বয়স : 34 লিঙ্গ : পুরুষ	YTU1567981
193 নাম : রন্থী রায় স্বামীর নাম: শৈলেন রায় বাড়ির নং : n0002 বয়স : 57 লিঙ্গ : মহিলা	WB/07/039/327424	194 নাম : লতিকা রায় স্বামীর নাম: ঝড় রায় বাড়ির নং : 234 বয়স : 38 লিঙ্গ : মহিলা	MQQ3621869	195 নাম : সুঞ্জন রায় পিতার নাম: লালটু রায় বাড়ির নং : n0086 বয়স : 64 লিঙ্গ : পুরুষ	WB/07/039/327545
196 নাম : শাওনী রায় স্বামীর নাম: অকটু রায় বাড়ির নং : n0085 বয়স : 73 লিঙ্গ : মহিলা	WB/07/039/327523	197 নাম : অমল রায় পিতার নাম: শচীন রায় বাড়ির নং : n0047 বয়স : 51 লিঙ্গ : পুরুষ	WB/07/039/327447	198 নাম : যুবরাজ রায় পিতার নাম: ইলেন রায় বাড়ির নং : n0026 বয়স : 29 লিঙ্গ : পুরুষ	YTU1567940
199 নাম : ক্ষিতীশ রায় পিতার নাম: প্রদীপ রায় বাড়ির নং : n0085 বয়স : 31 লিঙ্গ : পুরুষ	YTU1341635	200 নাম : ঝড় রায় পিতার নাম: সরেন রায় বাড়ির নং : n0056 বয়স : 50 লিঙ্গ : মহিলা	MQQ1349919	201 নাম : মনোবালা রায় স্বামীর নাম: অরুণ রায় বাড়ির নং : n0023 বয়স : 60 লিঙ্গ : মহিলা	WB/07/039/327419
202 নাম : অরুণ রায় পিতার নাম: নগেন রায় বাড়ির নং : n0023 বয়স : 63 লিঙ্গ : পুরুষ	WB/07/039/327418	203 নাম : জানকা রায় স্বামীর নাম: দীনেশ রায় বাড়ির নং : n0051 বয়স : 53 লিঙ্গ : মহিলা	WB/07/039/327488	204 নাম : কমলা রায় স্বামীর নাম: ইলেন রায় বাড়ির নং : n0047 বয়স : 59 লিঙ্গ : মহিলা	WB/07/039/327446
205 নাম : সাধনা সরকার (রায়) স্বামীর নাম: কিরন রায় বাড়ির নং : 228 বয়স : 40 লিঙ্গ : মহিলা	MQQ3619228	206 নাম : কিরন রায় পিতার নাম: ভাগ্যবান রায় বাড়ির নং : n0046 বয়স : 40 লিঙ্গ : পুরুষ	MQQ3384179	207 নাম : অনিমা রায় স্বামীর নাম: প্রভাত রায় বাড়ির নং : n0046 বয়স : 51 লিঙ্গ : মহিলা	WB/07/039/327468
208 নাম : অঞ্জলী রায় স্বামীর নাম: নরেন রায় বাড়ির নং : n0044 বয়স : 57 লিঙ্গ : মহিলা	WB/07/039/327443	209 নাম : বাবলু রায় পিতার নাম: সগেন রায় বাড়ির নং : n0027 বয়স : 52 লিঙ্গ : পুরুষ	WB/07/039/327398	210 নাম : মালতী রায় স্বামীর নাম: ইলেন রায় বাড়ির নং : n0026 বয়স : 54 লিঙ্গ : মহিলা	WB/07/039/327379

বিধানসভা নির্বাচনক্ষেত্রের নং, নাম : 43-হবিবপুর
ভাগ নং, নাম : 1-আইহোডাঙ্গা,

211	WB/07/039/327462	ফটো উপলব্ধ	212	MQQ3619186	ফটো উপলব্ধ	213	YTU1465749	ফটো উপলব্ধ
নাম : চন্দ্রকান্ত রায় পিতার নাম: জোলা রায় বাড়ির নং : n0035 বয়স : 61 লিঙ্গ : পুরুষ			নাম : মুনায় রায় পিতার নাম: গিরীশ রায় বাড়ির নং : 34 বয়স : 38 লিঙ্গ : পুরুষ			নাম : দিপালী রায় স্বামীর নাম: তরুণ রায় বাড়ির নং : n0080 বয়স : 37 লিঙ্গ : মহিলা		
214	MQQ3619251	ফটো উপলব্ধ	215	YTU2248664	ফটো উপলব্ধ	216	MQQ3384328	ফটো উপলব্ধ
নাম : তরুণ রায় পিতার নাম: আকাশ রায় বাড়ির নং : n0080 বয়স : 38 লিঙ্গ : পুরুষ			নাম : দিপালী অধিকারী রায় স্বামীর নাম: সন্তোষ রায় বাড়ির নং : এন0086 বয়স : 22 লিঙ্গ : মহিলা			নাম : রাধারানী রায় স্বামীর নাম: মনি রায় বাড়ির নং : n0088 বয়স : 40 লিঙ্গ : মহিলা		
217	YTU1837590	ফটো উপলব্ধ	218	WB/07/039/327387	ফটো উপলব্ধ	219	YTU1661412	ফটো উপলব্ধ
নাম : বিশ্বজিৎ রায় পিতার নাম: গিরেন রায় বাড়ির নং : n0112 বয়স : 26 লিঙ্গ : পুরুষ			নাম : গয়াসরি রায় স্বামীর নাম: অতুল রায় বাড়ির নং : n0020 বয়স : 51 লিঙ্গ : মহিলা			নাম : মেনকা রায় স্বামীর নাম: গোদা রায় বাড়ির নং : n0055 বয়স : 34 লিঙ্গ : মহিলা		
220	WB/07/039/327511	ফটো উপলব্ধ	221	YTU1031764	ফটো উপলব্ধ	222	YTU0461319	ফটো উপলব্ধ
নাম : মালধর রায় স্বামীর নাম: গৌদু রায় বাড়ির নং : n0065 বয়স : 71 লিঙ্গ : মহিলা			নাম : অশ্বিনী রায় মায়ের নাম: গাবানি রায় বাড়ির নং : n0058 বয়স : 38 লিঙ্গ : পুরুষ			নাম : গায়ত্রী বর্মন (রায়) স্বামীর নাম: তুলেন রায় বাড়ির নং : n0056 বয়স : 38 লিঙ্গ : মহিলা		
223	WB/07/039/327578	ফটো উপলব্ধ	224	YTU2332591	ফটো উপলব্ধ	225	YTU0460980	ফটো উপলব্ধ
নাম : বীরেন রায় পিতার নাম: সরেন রায় বাড়ির নং : n0056 বয়স : 61 লিঙ্গ : পুরুষ			নাম : উৎসব রায় পিতার নাম: ঝাড় রায় বাড়ির নং : এন0000 বয়স : 21 লিঙ্গ : পুরুষ			নাম : গোদা রায় পিতার নাম: শিবু রায় বাড়ির নং : n0055 বয়স : 36 লিঙ্গ : পুরুষ		
226	WB/07/039/327476	ফটো উপলব্ধ	227	YTU0923441	ফটো উপলব্ধ	228	MQQ3384278	ফটো উপলব্ধ
নাম : তপন চন্দ্র রায় পিতার নাম: বনমালি রায় বাড়ির নং : n0054 বয়স : 60 লিঙ্গ : পুরুষ			নাম : চম্পা রায় স্বামীর নাম: নির্মল রায় বাড়ির নং : n0076 বয়স : 41 লিঙ্গ : মহিলা			নাম : অরুনা রায় স্বামীর নাম: সুবোধ রায় বাড়ির নং : n0076 বয়স : 39 লিঙ্গ : মহিলা		
229	WB/07/039/327529	ফটো উপলব্ধ	230	MQQ3200177	ফটো উপলব্ধ	231	MQQ3200169	ফটো উপলব্ধ
নাম : সুবোধ রায় পিতার নাম: ফলেন রায় বাড়ির নং : n0076 বয়স : 66 লিঙ্গ : পুরুষ			নাম : ভূষণ রায় পিতার নাম: তরনী রায় বাড়ির নং : n0075 বয়স : 44 লিঙ্গ : পুরুষ			নাম : চামেলী রায় স্বামীর নাম: অসীম রায় বাড়ির নং : n0075 বয়স : 44 লিঙ্গ : মহিলা		
232	MQQ3681749	ফটো উপলব্ধ	233	WB/07/039/327436	ফটো উপলব্ধ	234	WB/07/039/327568	ফটো উপলব্ধ
নাম : শঙ্কর রায় পিতার নাম: ফুলচাঁদ রায় বাড়ির নং : n0033 বয়স : 40 লিঙ্গ : পুরুষ			নাম : রঞ্জনা রায় স্বামীর নাম: বাকসু রায় বাড়ির নং : n0030 বয়স : 51 লিঙ্গ : মহিলা			নাম : অনিতা রায় স্বামীর নাম: হরেন রায় বাড়ির নং : n0029 বয়স : 53 লিঙ্গ : মহিলা		
235	WB/07/039/327403	ফটো উপলব্ধ	236	YTU0460709	ফটো উপলব্ধ	237	WB/07/039/327416	ফটো উপলব্ধ
নাম : করফুল রায় পিতার নাম: ভেলকু রায় বাড়ির নং : n0013 বয়স : 64 লিঙ্গ : পুরুষ			নাম : অমলা রায় স্বামীর নাম: তরনী রায় বাড়ির নং : n0008 বয়স : 63 লিঙ্গ : মহিলা			নাম : তরনী রায় পিতার নাম: নগেন রায় বাড়ির নং : n0008 বয়স : 69 লিঙ্গ : পুরুষ		
238	WB/07/039/327383	ফটো উপলব্ধ	239	WB/07/039/327381	ফটো উপলব্ধ	240	WB/07/039/327504	ফটো উপলব্ধ
নাম : নিখো রায় স্বামীর নাম: তুলেন রায় বাড়ির নং : n0020 বয়স : 59 লিঙ্গ : মহিলা			নাম : বেগুনী রায় স্বামীর নাম: কেটু রায় বাড়ির নং : n0020 বয়স : 89 লিঙ্গ : মহিলা			নাম : বরুণ রায় পিতার নাম: লিখন রায় বাড়ির নং : n0071 বয়স : 51 লিঙ্গ : পুরুষ		

241 নাম : সাগরতী রায় স্বামীর নাম: মনোজ রায় বাড়ির নং : n0005 বয়স : 42 লিঙ্গ : মহিলা	YTU1031624 ফটো উপলব্ধ	242 নাম : আলতা রায় স্বামীর নাম: দ্বীপেন রায় বাড়ির নং : 179 বয়স : 36 লিঙ্গ : মহিলা	MQQ3681772 ফটো উপলব্ধ	243 নাম : মীরা রায় স্বামীর নাম: নিরঞ্জন রায় বাড়ির নং : n0002 বয়স : 30 লিঙ্গ : মহিলা	YTU1568047 ফটো উপলব্ধ
244 নাম : নিরঞ্জন রায় পিতার নাম: শৈলেন রায় বাড়ির নং : n0002 বয়স : 37 লিঙ্গ : পুরুষ	YTU1341668 ফটো উপলব্ধ	245 নাম : রমেশ রায় পিতার নাম: বিনোদ রায় বাড়ির নং : n0001 বয়স : 56 লিঙ্গ : পুরুষ	WB/07/039/327596 ফটো উপলব্ধ	246 নাম : শ্যামচাঁদ রায় পিতার নাম: সরেন রায় বাড়ির নং : n0019 বয়স : 66 লিঙ্গ : পুরুষ	WB/07/039/327391 ফটো উপলব্ধ
247 নাম : দীর্জেন রায় পিতার নাম: ভবেন্দ্র রায় বাড়ির নং : n0015 বয়স : 51 লিঙ্গ : পুরুষ	MQQ1349380 ফটো উপলব্ধ	248 নাম : তারক নাথ বর্মণ পিতার নাম: কৃষ্ণ পদ বর্মণ বাড়ির নং : n0014 বয়স : 31 লিঙ্গ : পুরুষ	YTU1341692 ফটো উপলব্ধ	249 নাম : সুকুমার রায় পিতার নাম: ভবেন্দ্রনাথ রায় বাড়ির নং : n0014 বয়স : 35 লিঙ্গ : পুরুষ	YTU1229962 ফটো উপলব্ধ
250 নাম : সরস্বতী বর্মণ স্বামীর নাম: উপেন বর্মণ বাড়ির নং : 39 বয়স : 42 লিঙ্গ : মহিলা	YTU0923540 ফটো উপলব্ধ	251 নাম : তপবালী মন্ডল রায় স্বামীর নাম: প্রিয়রঞ্জন রায় বাড়ির নং : n0014 বয়স : 41 লিঙ্গ : মহিলা	YTU1136233 ফটো উপলব্ধ	252 নাম : প্রিয়রঞ্জন রায় পিতার নাম: ভবেন্দ্র রায় বাড়ির নং : n0014 বয়স : 48 লিঙ্গ : পুরুষ	MQQ1557768 ফটো উপলব্ধ
253 নাম : মনোরঞ্জন রায় পিতার নাম: ভবেন্দ্র রায় বাড়ির নং : n0014 বয়স : 49 লিঙ্গ : পুরুষ	WB/07/039/327408 ফটো উপলব্ধ	254 নাম : ইলেন রায় পিতার নাম: নরেন্দ্র রায় বাড়ির নং : n0026 বয়স : 61 লিঙ্গ : পুরুষ	WB/07/039/327378 ফটো উপলব্ধ	255 নাম : গয়া রায় স্বামীর নাম: পুরানন্দ রায় বাড়ির নং : n0079 বয়স : 68 লিঙ্গ : মহিলা	WB/07/039/327521 ফটো উপলব্ধ
256 নাম : কুলি বালী রায় স্বামীর নাম: পিরেন রায় বাড়ির নং : n0077 বয়স : 41 লিঙ্গ : মহিলা	MQQ3200532 ফটো উপলব্ধ	257 নাম : গীরেন রায় পিতার নাম: কবিকান্ত রায় বাড়ির নং : n0077 বয়স : 52 লিঙ্গ : পুরুষ	WB/07/039/327542 ফটো উপলব্ধ	258 নাম : প্রকাশ রায় পিতার নাম: কামদেব রায় বাড়ির নং : n0025 বয়স : 58 লিঙ্গ : পুরুষ	WB/07/039/327431 ফটো উপলব্ধ
259 নাম : মায়ী বর্মণ স্বামীর নাম: জয়দেব রায় বাড়ির নং : n0000 বয়স : 24 লিঙ্গ : মহিলা	YTU2025534 ফটো উপলব্ধ	260 নাম : শিশু রায় স্বামীর নাম: ভূপেন রায় বাড়ির নং : n0088 বয়স : 67 লিঙ্গ : মহিলা	WB/07/039/327551 ফটো উপলব্ধ	261 নাম : ঋতুপর্ণী রায় পিতার নাম: শ্যামল রায় বাড়ির নং : এন0000 বয়স : 26 লিঙ্গ : মহিলা	YTU2124667 ফটো উপলব্ধ
262 নাম : চিন্ময় রায় পিতার নাম: সেন্টু রায় বাড়ির নং : n0111 বয়স : 26 লিঙ্গ : পুরুষ	YTU1837582 ফটো উপলব্ধ	263 নাম : ধবলি রায় স্বামীর নাম: সদানন্দ রায় বাড়ির নং : n0081 বয়স : 73 লিঙ্গ : মহিলা	YTU1754423 ফটো উপলব্ধ	264 নাম : বীরবল রায় পিতার নাম: প্রভাত রায় বাড়ির নং : n0046 বয়স : 27 লিঙ্গ : পুরুষ	YTU1754407 ফটো উপলব্ধ
265 নাম : দীপক রায় মায়ের নাম: গেন্দা রায় বাড়ির নং : n0000 বয়স : 24 লিঙ্গ : পুরুষ	YTU2025476 ফটো উপলব্ধ	266 নাম : রাহুল রায় পিতার নাম: সন্তোষ রায় বাড়ির নং : এন0070 বয়স : 23 লিঙ্গ : পুরুষ	YTU2167039 ফটো উপলব্ধ	267 নাম : অলোক ময় রায় পিতার নাম: শ্যামল রায় বাড়ির নং : n0083 বয়স : 31 লিঙ্গ : পুরুষ	YTU1341676 ফটো উপলব্ধ
268 নাম : প্রভাত রায় পিতার নাম: ভাগ্যবান রায় বাড়ির নং : n0046 বয়স : 56 লিঙ্গ : পুরুষ	WB/07/039/327467 ফটো উপলব্ধ	269 নাম : সুবোধ রায় পিতার নাম: খোকা রায় বাড়ির নং : এন0000 বয়স : 47 লিঙ্গ : পুরুষ	MQQ1350933 ফটো উপলব্ধ	270 নাম : নিলীমা রায় পিতার নাম: মণি রায় বাড়ির নং : N0000 বয়স : 24 লিঙ্গ : মহিলা	YTU2025187 ফটো উপলব্ধ

271	MQQ3200284	ফটো উপলব্ধ	272	YTU0459586	ফটো উপলব্ধ	273	YTU0923508	ফটো উপলব্ধ
নাম : সুনিতা রায় স্বামীর নাম: দুধেন রায় বাড়ির নং : n0053 বয়স : 46 লিঙ্গ : মহিলা			নাম : প্রতাপ রায় পিতার নাম: অরুণ রায় বাড়ির নং : n0023 বয়স : 39 লিঙ্গ : পুরুষ			নাম : অনিমা রায় (মন্ডল) স্বামীর নাম: বরুণ রায় বাড়ির নং : n0071 বয়স : 35 লিঙ্গ : মহিলা		
274	WB/07/039/327503	ফটো উপলব্ধ	275	YTU0923458	ফটো উপলব্ধ	276	YTU1465756	ফটো উপলব্ধ
নাম : সৌতম রায় পিতার নাম: লিখন রায় বাড়ির নং : n0071 বয়স : 53 লিঙ্গ : পুরুষ			নাম : রঞ্জন রায় পিতার নাম: অনিল রায় বাড়ির নং : 179 বয়স : 35 লিঙ্গ : পুরুষ			নাম : ফাল্গুনী বর্মন (রায়) স্বামীর নাম: সুবল রায় বাড়ির নং : n0021 বয়স : 32 লিঙ্গ : মহিলা		
277	WB/07/039/327439	ফটো উপলব্ধ	278	YTU0923425	ফটো উপলব্ধ	279	MQQ1349638	ফটো উপলব্ধ
নাম : নিখিল রায় পিতার নাম: অতিশ্বর রায় বাড়ির নং : n0012 বয়স : 53 লিঙ্গ : পুরুষ			নাম : উত্তম রায় পিতার নাম: তরনী রায় বাড়ির নং : n0008 বয়স : 36 লিঙ্গ : পুরুষ			নাম : বৈদ্যনাথ রায় পিতার নাম: বিশ্বনাথ রায় বাড়ির নং : n0006 বয়স : 69 লিঙ্গ : পুরুষ		
280	WB/07/039/327382	ফটো উপলব্ধ	281	YTU1341619	ফটো উপলব্ধ	282	YTU0923532	ফটো উপলব্ধ
নাম : তুলেন রায় পিতার নাম: কেটু রায় বাড়ির নং : n0020 বয়স : 66 লিঙ্গ : পুরুষ			নাম : সুদর্শন রায় পিতার নাম: শ্যামচাঁদ রায় বাড়ির নং : n0019 বয়স : 31 লিঙ্গ : পুরুষ			নাম : মীরা রায় স্বামীর নাম: মনোরঞ্জন রায় বাড়ির নং : n0014 বয়স : 41 লিঙ্গ : মহিলা		
283	YTU1230069	ফটো উপলব্ধ	284	WB/07/039/327388	ফটো উপলব্ধ	285	WB/07/039/327522	ফটো উপলব্ধ
নাম : তিত রায় পিতার নাম: আমিন রায় বাড়ির নং : n0077 বয়স : 38 লিঙ্গ : মহিলা			নাম : তারাপদ রায় পিতার নাম: কেটু রায় বাড়ির নং : n0020 বয়স : 52 লিঙ্গ : পুরুষ			নাম : বাবলু রায় পিতার নাম: পুরানন্দ রায় বাড়ির নং : n0079 বয়স : 51 লিঙ্গ : পুরুষ		
286	WB/07/039/327432	ফটো উপলব্ধ	287	WB/07/039/327518	ফটো উপলব্ধ	288	MQQ0501916	ফটো উপলব্ধ
নাম : মুক্তা রায় স্বামীর নাম: প্রকাশ রায় বাড়ির নং : n0025 বয়স : 60 লিঙ্গ : মহিলা			নাম : জীতেন রায় পিতার নাম: আমিন রায় বাড়ির নং : n0077 বয়স : 58 লিঙ্গ : পুরুষ			নাম : ন্যাটোবালা রায় স্বামীর নাম: কান্দুর রায় বাড়ির নং : 203 বয়স : 73 লিঙ্গ : মহিলা		
289	YTU1661438	ফটো উপলব্ধ	290	YTU1661404	ফটো উপলব্ধ	291	WB/07/039/327515	ফটো উপলব্ধ
নাম : সন্দীপ রায় পিতার নাম: অরুণ রায় বাড়ির নং : n0023 বয়স : 30 লিঙ্গ : পুরুষ			নাম : বিবেক রায় পিতার নাম: দুধেন রায় বাড়ির নং : n0053 বয়স : 28 লিঙ্গ : পুরুষ			নাম : রোহিনী রায় পিতার নাম: লোহারাম রায় বাড়ির নং : n0068 বয়স : 51 লিঙ্গ : পুরুষ		
292	YTU1031707	ফটো উপলব্ধ	293	YTU2348944	ফটো উপলব্ধ	294	YTU1230051	ফটো উপলব্ধ
নাম : ধমল রায় পিতার নাম: গৌড় রায় বাড়ির নং : n0065 বয়স : 36 লিঙ্গ : পুরুষ			নাম : সবুজা রায় স্বামীর নাম: লখিন রায় বাড়ির নং : n0062 বয়স : 68 লিঙ্গ : মহিলা			নাম : শ্রাবন্তী রায় স্বামীর নাম: শীত রায় বাড়ির নং : n0061 বয়স : 32 লিঙ্গ : মহিলা		
295	YTU1031905	ফটো উপলব্ধ	296	YTU1230044	ফটো উপলব্ধ	297	YTU1341767	ফটো উপলব্ধ
নাম : চন্দনা রায় স্বামীর নাম: বসন্ত রায় বাড়ির নং : 61 বয়স : 34 লিঙ্গ : মহিলা			নাম : সনকা রায় স্বামীর নাম: শরৎ রায় বাড়ির নং : n0061 বয়স : 33 লিঙ্গ : মহিলা			নাম : অলোকা মন্ডল(রায়) স্বামীর নাম: মনি রায় বাড়ির নং : n0058 বয়স : 35 লিঙ্গ : মহিলা		
298	YTU1465814	ফটো উপলব্ধ	299	MQQ1350438	ফটো উপলব্ধ	300	YTU1661339	ফটো উপলব্ধ
নাম : প্রসেনজিৎ রায় পিতার নাম: গীরেন রায় বাড়ির নং : n0027 বয়স : 30 লিঙ্গ : পুরুষ			নাম : মনিতা রায় স্বামীর নাম: সেন্টু রায় বাড়ির নং : n0073 বয়স : 47 লিঙ্গ : মহিলা			নাম : দীপু রায় পিতার নাম: শম্ভু রায় বাড়ির নং : 95 বয়স : 29 লিঙ্গ : পুরুষ		

বিধানসভা নির্বাচনক্ষেত্রের নং, নাম : 43-হবিবপুর
ভাগ নং, নাম : 1-আইহোডাঙ্গা,

301 নাম : শ্রীমতি রায় স্বামীর নাম: সুজেন রায় বাড়ির নং : n0086 বয়স : 59 লিঙ্গ : মহিলা	WB/07/039/327546	302 নাম : ললিতা রায় স্বামীর নাম: প্রদীপ রায় বাড়ির নং : n0085 বয়স : 50 লিঙ্গ : মহিলা	WB/07/039/327525	303 নাম : বার্না রায় স্বামীর নাম: প্রশান্ত রায় বাড়ির নং : n0027 বয়স : 38 লিঙ্গ : মহিলা	YTU1031806
304 নাম : সুমিত্রা রায় স্বামীর নাম: লক্ষ্মিন রায় বাড়ির নং : n0051 বয়স : 71 লিঙ্গ : মহিলা	WB/07/039/327486	305 নাম : ইন্দু শেখর রায় পিতার নাম: দিলীপ কুমার রায় বাড়ির নং : n0050 বয়স : 38 লিঙ্গ : পুরুষ	MQQ3621877	306 নাম : দিলীপ কুমার রায় পিতার নাম: পাগলু রায় বাড়ির নং : n0050 বয়স : 68 লিঙ্গ : পুরুষ	WB/07/039/327639
307 নাম : শৈলেন রায় মায়ের নাম: মিনুবালা রায় বাড়ির নং : n0046 বয়স : 36 লিঙ্গ : পুরুষ	MQQ3681731	308 নাম : মিনুবালা রায় পিতার নাম: ভাগ্যবান রায় বাড়ির নং : n0046 বয়স : 59 লিঙ্গ : মহিলা	MQQ3200300	309 নাম : নরেন রায় পিতার নাম: খড়কু রায় বাড়ির নং : n0044 বয়স : 63 লিঙ্গ : পুরুষ	WB/07/039/327442
310 নাম : সুবোধ রায় পিতার নাম: মিলন রায় বাড়ির নং : n0041 বয়স : 37 লিঙ্গ : পুরুষ	YTU1031756	311 নাম : অমল রায় পিতার নাম: নরেন্দ্র রায় বাড়ির নং : n0026 বয়স : 40 লিঙ্গ : পুরুষ	MQQ3384187	312 নাম : অনিমা রায় স্বামীর নাম: মনোরঞ্জন রায় বাড়ির নং : n0079 বয়স : 41 লিঙ্গ : মহিলা	MQQ3384336
313 নাম : কাজল রায় পিতার নাম: চন্দ্রকান্ত রায় বাড়ির নং : n0035 বয়স : 34 লিঙ্গ : পুরুষ	YTU1031749	314 নাম : ধরনি রায় পিতার নাম: শিবু রায় বাড়ির নং : n0114 বয়স : 30 লিঙ্গ : পুরুষ	YTU1837616	315 নাম : টুম্পা রায় স্বামীর নাম: ধরনী রায় বাড়ির নং : আইহোডাঙ্গা বয়স : 20 লিঙ্গ : মহিলা	YTU2349157
316 নাম : মৌসুমী রায় পিতার নাম: মনি রায় বাড়ির নং : এন0088 বয়স : 22 লিঙ্গ : মহিলা	YTU2187359	317 নাম : দীপঙ্কর রায় পিতার নাম: বাবলু রায় বাড়ির নং : এন0000 বয়স : 22 লিঙ্গ : পুরুষ	YTU2187292	318 নাম : কার্তিক রায় পিতার নাম: সঙ্কর রায় বাড়ির নং : এন0000 বয়স : 22 লিঙ্গ : পুরুষ	YTU2187300
319 নাম : রাখী মন্ডল বর্মন স্বামীর নাম: তারক নাথ বর্মন বাড়ির নং : এন0014 বয়স : 22 লিঙ্গ : মহিলা	YTU2187342	320 নাম : শ্যামল রায় পিতার নাম: নরেন রায় বাড়ির নং : n0044 বয়স : 48 লিঙ্গ : পুরুষ	MQQ1350206	321 নাম : বিশুজিৎ রায় পিতার নাম: প্রদীপ রায় বাড়ির নং : 085 বয়স : 28 লিঙ্গ : পুরুষ	YTU1901727
322 নাম : অশোক রায় পিতার নাম: দিলিপ রায় বাড়ির নং : n0026 বয়স : 30 লিঙ্গ : পুরুষ	YTU1754449	323 নাম : ভূষণ রায় পিতার নাম: লখিন রায় বাড়ির নং : n0099 বয়স : 41 লিঙ্গ : পুরুষ	MQQ3542511	324 নাম : সুখী রায় স্বামীর নাম: বাদল রায় বাড়ির নং : n0069 বয়স : 57 লিঙ্গ : মহিলা	WB/07/039/327541
325 নাম : শীত রায় পিতার নাম: অনিল রায় বাড়ির নং : n0061 বয়স : 35 লিঙ্গ : পুরুষ	YTU1229921	326 নাম : মমতা রায় স্বামীর নাম: অনিল রায় বাড়ির নং : n0061 বয়স : 61 লিঙ্গ : মহিলা	MQQ1350446	327 নাম : অনিল রায় পিতার নাম: সেতু রায় বাড়ির নং : n0061 বয়স : 66 লিঙ্গ : পুরুষ	WB/07/039/327497
328 নাম : প্রতিমা রায় স্বামীর নাম: নিরঞ্জন রায় বাড়ির নং : n0058 বয়স : 37 লিঙ্গ : মহিলা	YTU1136258	329 নাম : প্রদীপ রায় পিতার নাম: শ্রীকান্ত রায় বাড়ির নং : 235 বয়স : 42 লিঙ্গ : পুরুষ	MQQ3542578	330 নাম : পুতুল রায় স্বামীর নাম: রমেশ রায় বাড়ির নং : n0074 বয়স : 39 লিঙ্গ : মহিলা	YTU1031780

331 নাম : তুলসী রায় স্বামীর নাম: সীমন্ত রায় বাড়ির নং : n0073 বয়স : 76 লিঙ্গ : মহিলা	WB/07/039/327554	ফটো উপলব্ধ	332 নাম : নিরীলা রায় স্বামীর নাম: রামেশ্বর রায় বাড়ির নং : n0073 বয়স : 41 লিঙ্গ : মহিলা	YTU0923524	ফটো উপলব্ধ	333 নাম : ভানুমতি মণ্ডল (রায়) স্বামীর নাম: শ্যামল রায় বাড়ির নং : 222 বয়স : 42 লিঙ্গ : মহিলা	MQQ3619178	ফটো উপলব্ধ
334 নাম : মনি রায় পিতার নাম: ভূপেন রায় বাড়ির নং : n0088 বয়স : 51 লিঙ্গ : পুরুষ	MQQ1349091	ফটো উপলব্ধ	335 নাম : বিশ্বেজিৎ রায় পিতার নাম: প্রকাশ রায় বাড়ির নং : n0113 বয়স : 27 লিঙ্গ : পুরুষ	YTU1837608	ফটো উপলব্ধ	336 নাম : অসীম রায় পিতার নাম: দ্বিজেন রায় বাড়ির নং : n0110 বয়স : 26 লিঙ্গ : পুরুষ	YTU1837574	ফটো উপলব্ধ
337 নাম : অফেল রায় পিতার নাম: লালটু রায় বাড়ির নং : n0087 বয়স : 60 লিঙ্গ : পুরুষ	YTU2227874	ফটো উপলব্ধ	338 নাম : আগ্যবালা রায় স্বামীর নাম: খোকা রায় বাড়ির নং : n0021 বয়স : 59 লিঙ্গ : মহিলা	WB/07/039/327394	ফটো উপলব্ধ	339 নাম : গনিতবিকাশ রায় পিতার নাম: জাবর রায় বাড়ির নং : n0073 বয়স : 78 লিঙ্গ : পুরুষ	WB/07/039/327562	ফটো উপলব্ধ
340 নাম : কঙ্কাবালা রায় স্বামীর নাম: অরফুল রায় বাড়ির নং : n0024 বয়স : 53 লিঙ্গ : মহিলা	WB/07/039/327406	ফটো উপলব্ধ	341 নাম : কৃষ্ণা রায় মায়ের নাম: কঙ্কাবালা রায় বাড়ির নং : এন0000 বয়স : 20 লিঙ্গ : মহিলা	YTU2332641	ফটো উপলব্ধ	342 নাম : বনশ্রী মন্ডল (রায়) স্বামীর নাম: নির্মল রায় বাড়ির নং : n0034 বয়স : 35 লিঙ্গ : মহিলা	YTU0923490	ফটো উপলব্ধ
343 নাম : রাজকুমারী রায় স্বামীর নাম: ফুলচাঁদ রায় বাড়ির নং : n0033 বয়স : 61 লিঙ্গ : মহিলা	WB/07/039/327471	ফটো উপলব্ধ	344 নাম : সুবোধ রায় পিতার নাম: আক্ষর রায় বাড়ির নং : n0031 বয়স : 59 লিঙ্গ : পুরুষ	WB/07/039/327507	ফটো উপলব্ধ	345 নাম : ঝাকসু রায় পিতার নাম: মাধব রায় বাড়ির নং : n0030 বয়স : 56 লিঙ্গ : পুরুষ	MQQ0502302	ফটো উপলব্ধ
346 নাম : বাসন্তী মন্ডল(রায়) স্বামীর নাম: তুষার রায় বাড়ির নং : n0055 বয়স : 26 লিঙ্গ : মহিলা	YTU1837624	ফটো উপলব্ধ	347 নাম : পহাতু রায় পিতার নাম: সুরেন রায় বাড়ির নং : n0009 বয়স : 67 লিঙ্গ : পুরুষ	WB/07/039/327409	ফটো উপলব্ধ	348 নাম : রমনী রায় পিতার নাম: তরনী রায় বাড়ির নং : n0008 বয়স : 37 লিঙ্গ : পুরুষ	YTU0923433	ফটো উপলব্ধ
349 নাম : ধনেশ্বর রায় পিতার নাম: তুষার রায় বাড়ির নং : n0005 বয়স : 40 লিঙ্গ : পুরুষ	YTU1031640	ফটো উপলব্ধ	350 নাম : চিন্ময় রায় পিতার নাম: প্রভাত রায় বাড়ির নং : N0046 বয়স : 26 লিঙ্গ : পুরুষ	YTU1906585	ফটো উপলব্ধ	351 নাম : আরতী রায় স্বামীর নাম: তুষারী রায় বাড়ির নং : n0005 বয়স : 71 লিঙ্গ : মহিলা	WB/07/039/327428	ফটো উপলব্ধ
352 নাম : প্রনতী রায় স্বামীর নাম: চন্দ্রমোহন রায় বাড়ির নং : n0072 বয়স : 66 লিঙ্গ : মহিলা	WB/07/039/327572	ফটো উপলব্ধ	353 নাম : সুবল রায় পিতার নাম: খোকা রায় বাড়ির নং : n0021 বয়স : 40 লিঙ্গ : পুরুষ	MQQ3384195	ফটো উপলব্ধ	354 নাম : নবানী রায় স্বামীর নাম: লিখন রায় বাড়ির নং : n0071 বয়স : 79 লিঙ্গ : মহিলা	WB/07/039/327502	ফটো উপলব্ধ
355 নাম : অঞ্জলী রায় স্বামীর নাম: সুভাষ রায় বাড়ির নং : n0070 বয়স : 50 লিঙ্গ : মহিলা	WB/07/039/327495	ফটো উপলব্ধ	356 নাম : মায়াজী রায় স্বামীর নাম: জনক রায় বাড়ির নং : n0069 বয়স : 33 লিঙ্গ : মহিলা	YTU1230010	ফটো উপলব্ধ	357 নাম : মনোজ রায় পিতার নাম: তুষারী রায় বাড়ির নং : n0005 বয়স : 50 লিঙ্গ : পুরুষ	MQQ1349810	ফটো উপলব্ধ
358 নাম : অনিল রায় পিতার নাম: সুরেন রায় বাড়ির নং : 179 বয়স : 64 লিঙ্গ : পুরুষ	MQQ0501411	ফটো উপলব্ধ	359 নাম : জ্যোতিষ রায় পিতার নাম: অফেল রায় বাড়ির নং : n0087 বয়স : 29 লিঙ্গ : পুরুষ	YTU1568013	ফটো উপলব্ধ	360 নাম : সন্তোষ রায় পিতার নাম: সুজেন রায় বাড়ির নং : n0086 বয়স : 31 লিঙ্গ : পুরুষ	YTU1341684	ফটো উপলব্ধ

বিধানসভা নির্বাচনক্ষেত্রের নং, নাম : 43-হবিবপুর
ভাগ নং, নাম : 1-আইহোডাঙ্গা,

361	MQQ3200326	নাম : কমলা রায় স্বামীর নাম: মেঘনাদ রায় বাড়ির নং : n0052 বয়স : 59 লিঙ্গ : মহিলা	ফটো উপলব্ধ	362	WB/07/039/327487	নাম : দীনেশ রায় পিতার নাম: লক্ষিন রায় বাড়ির নং : n0051 বয়স : 58 লিঙ্গ : পুরুষ	ফটো উপলব্ধ	363	YTU0460790	নাম : নিরুপা রায় স্বামীর নাম: দেবশীষ রায় বাড়ির নং : n0050 বয়স : 36 লিঙ্গ : মহিলা	ফটো উপলব্ধ
364	MQQ3200276	নাম : শশাঙ্ক শেখর রায় পিতার নাম: দিলীপ রায় বাড়ির নং : n0050 বয়স : 44 লিঙ্গ : পুরুষ	ফটো উপলব্ধ	365	YTU1230028	নাম : সিদ্ধমনি মন্ডল রায় স্বামীর নাম: বিকাশ রায় বাড়ির নং : n0044 বয়স : 34 লিঙ্গ : মহিলা	ফটো উপলব্ধ	366	MQQ3200151	নাম : অনিমা রায় স্বামীর নাম: তারাপদ রায় বাড়ির নং : n0020 বয়স : 43 লিঙ্গ : মহিলা	ফটো উপলব্ধ
367	MQQ3200292	নাম : রমাকান্ত রায় পিতার নাম: ধর্মেশ্বর রায় বাড়ির নং : n0081 বয়স : 45 লিঙ্গ : পুরুষ	ফটো উপলব্ধ	368	MQQ3619202	নাম : দীপেন রায় পিতার নাম: অনিল রায় বাড়ির নং : 179 বয়স : 37 লিঙ্গ : পুরুষ	ফটো উপলব্ধ	369	YTU1031772	নাম : নিরঞ্জন রায় পিতার নাম: বনমালী রায় বাড়ির নং : n0058 বয়স : 41 লিঙ্গ : পুরুষ	ফটো উপলব্ধ
370	WB/07/039/327404	নাম : শোভা রায় স্বামীর নাম: করফুল রায় বাড়ির নং : n0013 বয়স : 57 লিঙ্গ : মহিলা	ফটো উপলব্ধ	371	YTU1031657	নাম : গোবিন্দ রায় পিতার নাম: তরনী রায় বাড়ির নং : n0008 বয়স : 34 লিঙ্গ : পুরুষ	ফটো উপলব্ধ	372	YTU1465731	নাম : ভারতী বর্মন রায় স্বামীর নাম: উত্তম রায় বাড়ির নং : n0008 বয়স : 31 লিঙ্গ : মহিলা	ফটো উপলব্ধ
373	YTU1341726	নাম : সঞ্জু মালা মন্ডল স্বামীর নাম: রঞ্জিত রায় বাড়ির নং : n0007 বয়স : 34 লিঙ্গ : মহিলা	ফটো উপলব্ধ	374	YTU0923573	নাম : লতা রায় পিতার নাম: গোপাল রায় বাড়ির নং : এন0164 বয়স : 38 লিঙ্গ : মহিলা	ফটো উপলব্ধ	375	WB/07/039/327386	নাম : অতুল রায় পিতার নাম: কেটু রায় বাড়ির নং : n0020 বয়স : 57 লিঙ্গ : পুরুষ	ফটো উপলব্ধ
376	YTU1341759	নাম : জীতেশ রায় পিতার নাম: গোপাল রায় বাড়ির নং : n0078 বয়স : 31 লিঙ্গ : পুরুষ	ফটো উপলব্ধ	377	YTU0923482	নাম : মনোরঞ্জন রায় পিতার নাম: করফুল রায় বাড়ির নং : n0013 বয়স : 36 লিঙ্গ : পুরুষ	ফটো উপলব্ধ	378	YTU1341643	নাম : উষাকান্ত রায় পিতার নাম: দিলীপ রায় বাড়ির নং : n0026 বয়স : 31 লিঙ্গ : পুরুষ	ফটো উপলব্ধ
379	WB/07/039/327519	নাম : বলি রায় স্বামীর নাম: জীতেন রায় বাড়ির নং : n0077 বয়স : 53 লিঙ্গ : মহিলা	ফটো উপলব্ধ	380	YTU1465764	নাম : দিপালী রায় (মন্ডল) স্বামীর নাম: সিতেন রায় বাড়ির নং : n0077 বয়স : 30 লিঙ্গ : মহিলা	ফটো উপলব্ধ	381	WB/07/039/327550	নাম : ভূপেন রায় পিতার নাম: অবসর রায় বাড়ির নং : n0088 বয়স : 71 লিঙ্গ : পুরুষ	ফটো উপলব্ধ
382	WB/07/039/327552	নাম : মিতালী রায় স্বামীর নাম: ভূপেন রায় বাড়ির নং : n0088 বয়স : 66 লিঙ্গ : মহিলা	ফটো উপলব্ধ	383	YTU0460527	নাম : তরুণ কুমার রায় পিতার নাম: লিখন চন্দ্র রায় বাড়ির নং : n0071 বয়স : 38 লিঙ্গ : পুরুষ	ফটো উপলব্ধ	384	YTU2217412	নাম : শকুন্তলা মাহাতো পিতার নাম: বিশ্বনাথ মাহাতো বাড়ির নং : এন0045 বয়স : 22 লিঙ্গ : মহিলা	ফটো উপলব্ধ
385	MQQ3681723	নাম : অঞ্জলি সরকার রায় স্বামীর নাম: অমল রায় বাড়ির নং : n0026 বয়স : 38 লিঙ্গ : মহিলা	ফটো উপলব্ধ	386	YTU1661396	নাম : কৃষ্ণা রায়(মন্ডল) স্বামীর নাম: প্রনয় রায় বাড়ির নং : n0051 বয়স : 29 লিঙ্গ : মহিলা	ফটো উপলব্ধ	387	YTU1661388	নাম : মেনকা রায় স্বামীর নাম: শঙ্কর রায় বাড়ির নং : n0079 বয়স : 29 লিঙ্গ : মহিলা	ফটো উপলব্ধ
388	YTU1661370	নাম : টোটন রায় পিতার নাম: বাবলু রায় বাড়ির নং : n0079 বয়স : 28 লিঙ্গ : পুরুষ	ফটো উপলব্ধ	389	YTU0923565	নাম : নমিতা রায় স্বামীর নাম: অমল রায় বাড়ির নং : n0065 বয়স : 41 লিঙ্গ : মহিলা	ফটো উপলব্ধ	390	YTU1031871	নাম : বিচিত্রা রায় স্বামীর নাম: হেমন্ত রায় বাড়ির নং : n0061 বয়স : 37 লিঙ্গ : মহিলা	ফটো উপলব্ধ

বিধানসভা নির্বাচনক্ষেত্রের নং, নাম : 43-হবিবপুর
ভাগ নং, নাম : 1-আইহোডাঙ্গা,

391	YTU1031608	ফটো উপলব্ধ	392	WB/07/039/327478	ফটো উপলব্ধ	393	MQQ3542586	ফটো উপলব্ধ
নাম : যষ্ঠী রায় পিতার নাম: শৈলেন রায় বাড়ির নং : n0059 বয়স : 40 লিঙ্গ : পুরুষ			নাম : শৈলেন রায় পিতার নাম: যোগেন রায় বাড়ির নং : n0059 বয়স : 66 লিঙ্গ : পুরুষ			নাম : মনি রায় মায়ের নাম: গাবানী রায় বাড়ির নং : n0058 বয়স : 41 লিঙ্গ : পুরুষ		
394	YTU1341742	ফটো উপলব্ধ	395	WB/07/039/327480	ফটো উপলব্ধ	396	MQQ3681764	ফটো উপলব্ধ
নাম : তরু রায় স্বামীর নাম: প্রদীপ রায় বাড়ির নং : 235 বয়স : 33 লিঙ্গ : মহিলা			নাম : শিবু রায় পিতার নাম: ফলেন রায় বাড়ির নং : n0055 বয়স : 63 লিঙ্গ : পুরুষ			নাম : অনিতা রায় স্বামীর নাম: দ্বিজেন রায় বাড়ির নং : n0015 বয়স : 39 লিঙ্গ : মহিলা		
397	WB/07/039/327634	ফটো উপলব্ধ	398	WB/07/039/327376	ফটো উপলব্ধ	399	WB/07/039/327564	ফটো উপলব্ধ
নাম : গোপাল রায় পিতার নাম: কবিকান্ত রায় বাড়ির নং : n0078 বয়স : 65 লিঙ্গ : পুরুষ			নাম : দিলীপ রায় পিতার নাম: নরেন্দ্র রায় বাড়ির নং : n0026 বয়স : 66 লিঙ্গ : পুরুষ			নাম : রামেশ্বর রায় পিতার নাম: গনিতবিকাশ রায় বাড়ির নং : n0073 বয়স : 51 লিঙ্গ : পুরুষ		
400	MQQ3384237	ফটো উপলব্ধ	401	YTU1230036	ফটো উপলব্ধ	402	MQQ3619160	ফটো উপলব্ধ
নাম : বাপি রায় পিতার নাম: চন্দ্র মোহন রায় বাড়ির নং : n0072 বয়স : 40 লিঙ্গ : পুরুষ			নাম : অনিমা বর্মন (রায়) স্বামীর নাম: প্রতাপ রায় বাড়ির নং : n0023 বয়স : 34 লিঙ্গ : মহিলা			নাম : ফুলফুলি মণ্ডল (রায়) স্বামীর নাম: হরিপদ রায় বাড়ির নং : 197 বয়স : 38 লিঙ্গ : মহিলা		
403	YTU2349173	ফটো উপলব্ধ	404	YTU1031731	ফটো উপলব্ধ	405	YTU1341734	ফটো উপলব্ধ
নাম : অলোক রায় পিতার নাম: তারাপদ রায় বাড়ির নং : আইহোডাঙ্গা বয়স : 21 লিঙ্গ : পুরুষ			নাম : হিমাংশু রায় পিতার নাম: হরেন রায় বাড়ির নং : n0029 বয়স : 35 লিঙ্গ : পুরুষ			নাম : সুজাতা রায় স্বামীর নাম: সুকুমার রায় বাড়ির নং : n0005 বয়স : 33 লিঙ্গ : মহিলা		
Q 406	YTU1341775	ফটো উপলব্ধ	407	WB/07/039/327410	ফটো উপলব্ধ	408	YTU1333236	ফটো উপলব্ধ
নাম : ফুদনী রায় স্বামীর নাম: ধনেশ্বর রায় বাড়ির নং : বয়স : 37 লিঙ্গ : মহিলা			নাম : নিপেন বর্মন স্বামীর নাম: পহাতু রায় বাড়ির নং : n0009 বয়স : 61 লিঙ্গ : মহিলা			নাম : ললিতা রায় স্বামীর নাম: গোপাল রায় বাড়ির নং : n0102 বয়স : 31 লিঙ্গ : মহিলা		
409	WB/07/039/327494	ফটো উপলব্ধ	410	YTU2332633	ফটো উপলব্ধ	411	MQQ3200342	ফটো উপলব্ধ
নাম : সুভাষ রায় পিতার নাম: ভেদু রায় বাড়ির নং : n0070 বয়স : 55 লিঙ্গ : পুরুষ			নাম : হিরশায় রায় পিতার নাম: সুভাষ রায় বাড়ির নং : এন0000 বয়স : 21 লিঙ্গ : পুরুষ			নাম : জয়দেব রায় পিতার নাম: লোহারাম রায় বাড়ির নং : n0002 বয়স : 41 লিঙ্গ : পুরুষ		
412	WB/07/039/327423	ফটো উপলব্ধ	413	YTU2301083	ফটো উপলব্ধ	414	WB/07/039/327532	ফটো উপলব্ধ
নাম : শৈলেন রায় পিতার নাম: শ্যামচরিত রায় বাড়ির নং : n0002 বয়স : 63 লিঙ্গ : পুরুষ			নাম : প্রদীপ রায় পিতার নাম: অকটু রায় বাড়ির নং : n0085 বয়স : 53 লিঙ্গ : পুরুষ			নাম : গণেশ রায় স্বামীর নাম: ধবল রায় বাড়ির নং : n0084 বয়স : 66 লিঙ্গ : মহিলা		
415	YTU1568054	ফটো উপলব্ধ	416	WB/07/039/327475	ফটো উপলব্ধ	417	MQQ0502542	ফটো উপলব্ধ
নাম : চয়নিকা রায় পিতার নাম: নিশিকান্ত রায় বাড়ির নং : n0054 বয়স : 30 লিঙ্গ : মহিলা			নাম : চন্দনা রায় স্বামীর নাম: নিশিকান্ত রায় বাড়ির নং : n0054 বয়স : 61 লিঙ্গ : মহিলা			নাম : দুশেন রায় পিতার নাম: লখিম রায় বাড়ির নং : n0053 বয়স : 56 লিঙ্গ : পুরুষ		
418	YTU1517184	ফটো উপলব্ধ	419	YTU2346880	ফটো উপলব্ধ	420	MQQ3200268	ফটো উপলব্ধ
নাম : সুধীর রায় পিতার নাম: মেঘনাদ রায় বাড়ির নং : n0052 বয়স : 31 লিঙ্গ : পুরুষ			নাম : তপশী রায় স্বামীর নাম: সুধীর রায় বাড়ির নং : এন0052 বয়স : 26 লিঙ্গ : মহিলা			নাম : রোহিনী রায় পিতার নাম: তরনী রায় বাড়ির নং : n0051 বয়স : 42 লিঙ্গ : মহিলা		

বিধানসভা নির্বাচনক্ষেত্রের নং, নাম : 43-হবিবপুর
ভাগ নং, নাম : 1-আইহোডাঙ্গা,

421	WB/07/039/327483	নাম : কুসুমবালা রায় স্বামীর নাম: দিলীপ রায় বাড়ির নং : n0050 বয়স : 63 লিঙ্গ : মহিলা	ফটো উপলব্ধ	422	MQQ3384302	নাম : উত্তম রায় পিতার নাম: হরেন রায় বাড়ির নং : n0081 বয়স : 48 লিঙ্গ : পুরুষ	ফটো উপলব্ধ	423	YTU1031897	নাম : তরনবালা রায় স্বামীর নাম: অমল রায় বাড়ির নং : n0047 বয়স : 35 লিঙ্গ : মহিলা	ফটো উপলব্ধ
424	WB/07/039/327399	নাম : মায়ারায় স্বামীর নাম: বাবলু রায় বাড়ির নং : n0027 বয়স : 50 লিঙ্গ : মহিলা	ফটো উপলব্ধ	425	MQQ3384344	নাম : মনোরঞ্জন রায় পিতার নাম: পুরানন্দ রায় বাড়ির নং : n0079 বয়স : 45 লিঙ্গ : পুরুষ	ফটো উপলব্ধ	426	WB/07/039/327536	নাম : দশমী রায় স্বামীর নাম: কুলীন রায় বাড়ির নং : n0082 বয়স : 59 লিঙ্গ : মহিলা	ফটো উপলব্ধ
427	MQQ3384286	নাম : মেনকা রায় স্বামীর নাম: বরুণ রায় বাড়ির নং : n0081 বয়স : 42 লিঙ্গ : মহিলা	ফটো উপলব্ধ	428	YTU1341650	নাম : কার্তিক রায় পিতার নাম: কুলিন রায় বাড়ির নং : n0079 বয়স : 33 লিঙ্গ : পুরুষ	ফটো উপলব্ধ	429	MQQ1350420	নাম : নমিতা রায় স্বামীর নাম: বাবলু রায় বাড়ির নং : 72 বয়স : 47 লিঙ্গ : মহিলা	ফটো উপলব্ধ
430	YTU2124659	নাম : পঞ্চমী রায় পিতার নাম: রমেশ রায় বাড়ির নং : এন0000 বয়স : 24 লিঙ্গ : মহিলা	ফটো উপলব্ধ	431	YTU0459818	নাম : শরৎ রায় পিতার নাম: অনিল রায় বাড়ির নং : n0061 বয়স : 38 লিঙ্গ : পুরুষ	ফটো উপলব্ধ	432	YTU0459800	নাম : হেমন্ত রায় পিতার নাম: অনিল রায় বাড়ির নং : n0061 বয়স : 43 লিঙ্গ : পুরুষ	ফটো উপলব্ধ
433	YTU1341783	নাম : প্রীতম রায় পিতার নাম: শিবু রায় বাড়ির নং : n0055 বয়স : 31 লিঙ্গ : পুরুষ	ফটো উপলব্ধ	434	WB/07/039/327395	নাম : আলোমতি রায় স্বামীর নাম: সগেন রায় বাড়ির নং : n0027 বয়স : 81 লিঙ্গ : মহিলা	ফটো উপলব্ধ	435	YTU2350007	নাম : পিজুশ রায় পিতার নাম: বিধান রায় বাড়ির নং : আইহোডাঙ্গা বয়স : 20 লিঙ্গ : পুরুষ	ফটো উপলব্ধ
436	YTU2332161	নাম : মামনি রায় পিতার নাম: প্রশান্ত রায় বাড়ির নং : এন0000 বয়স : 20 লিঙ্গ : মহিলা	ফটো উপলব্ধ	437	YTU0460907	নাম : দেবাশিষ রায় পিতার নাম: পুরানন্দ রায় বাড়ির নং : n0079 বয়স : 39 লিঙ্গ : পুরুষ	ফটো উপলব্ধ	438	YTU0460832	নাম : গোপাল রায় পিতার নাম: ধবল রায় বাড়ির নং : n0081 বয়স : 41 লিঙ্গ : পুরুষ	ফটো উপলব্ধ
439	YTU1031822	নাম : সবিতা রায় স্বামীর নাম: রমাকান্ত রায় বাড়ির নং : n0081 বয়স : 36 লিঙ্গ : মহিলা	ফটো উপলব্ধ	440	MQQ1350651	নাম : পার্বতী রায় স্বামীর নাম: নীরেন রায় বাড়ির নং : 81 বয়স : 47 লিঙ্গ : মহিলা	ফটো উপলব্ধ	441	MQQ1351337	নাম : নীরেন রায় পিতার নাম: সদানন্দ রায় বাড়ির নং : n0081 বয়স : 49 লিঙ্গ : পুরুষ	ফটো উপলব্ধ
442	YTU2307221	নাম : অর্পিতা রায় পিতার নাম: রমাকান্ত রায় বাড়ির নং : এন0000 বয়স : 20 লিঙ্গ : মহিলা	ফটো উপলব্ধ	443	YTU1136217	নাম : তুষার রায় পিতার নাম: শিবু রায় বাড়ির নং : n0055 বয়স : 35 লিঙ্গ : পুরুষ	ফটো উপলব্ধ	444	YTU1031848	নাম : লক্ষী মণ্ডল সরকার স্বামীর নাম: সুজেন সরকার বাড়ির নং : n0063 বয়স : 35 লিঙ্গ : মহিলা	ফটো উপলব্ধ
445	YTU1031855	নাম : সুজেন সরকার পিতার নাম: ধীরেন্দ্র নাথ সরকার বাড়ির নং : n0063 বয়স : 40 লিঙ্গ : পুরুষ	ফটো উপলব্ধ	446	WB/07/039/327587	নাম : বাসন্তী সরকার স্বামীর নাম: ভূপাল সরকার বাড়ির নং : n0063 বয়স : 53 লিঙ্গ : মহিলা	ফটো উপলব্ধ	447	YTU1136266	নাম : চন্দনা সরকার স্বামীর নাম: অশ্বিনী রায় বাড়ির নং : n0063 বয়স : 33 লিঙ্গ : মহিলা	ফটো উপলব্ধ
448	YTU1031830	নাম : সোমেন সরকার পিতার নাম: ধীরেন্দ্র নাথ সরকার বাড়ির নং : n0063 বয়স : 36 লিঙ্গ : পুরুষ	ফটো উপলব্ধ	449	YTU0461251	নাম : অনূপ কুমার সরকার পিতার নাম: বৈদ্যনাথ সরকার বাড়ির নং : n0064 বয়স : 36 লিঙ্গ : পুরুষ	ফটো উপলব্ধ	450	MQQ3200367	নাম : প্রভাত সরকার পিতার নাম: বৈদ্যনাথ সরকার বাড়ির নং : n0063 বয়স : 46 লিঙ্গ : পুরুষ	ফটো উপলব্ধ

বিধানসভা নির্বাচনক্ষেত্রের নং, নাম : 43-হবিবপুর
ভাগ নং, নাম : 1-আইহোডাঙ্গা,

451	WB/07/039/327588	ফটো উপলব্ধ	452	YTU2202950	ফটো উপলব্ধ	453	YTU0461244	ফটো উপলব্ধ
নাম : ভূদেব সরকার পিতার নাম: ধীরেন্দ্র সরকার বাড়ির নং : n0063 বয়স : 57 লিঙ্গ : পুরুষ			নাম : ভূপাল চন্দ্র সরকার পিতার নাম: ধীরেন্দ্র সরকার বাড়ির নং : n0063 বয়স : 62 লিঙ্গ : পুরুষ			নাম : আল্পনা বর্মন স্বামীর নাম: উদ্ধব বর্মন বাড়ির নং : n0064 বয়স : 38 লিঙ্গ : মহিলা		
454	WB/07/039/327581	ফটো উপলব্ধ	455	YTU0923581	ফটো উপলব্ধ	456	YTU0923557	ফটো উপলব্ধ
নাম : বৈদ্যনাথ সরকার পিতার নাম: হরিশোভন সরকার বাড়ির নং : n0064 বয়স : 79 লিঙ্গ : পুরুষ			নাম : জুয়েল সরকার (রায়) স্বামীর নাম: প্রভাত সরকার বাড়ির নং : n0063 বয়স : 35 লিঙ্গ : মহিলা			নাম : পূর্ণিমা সরকার (মন্ডল) স্বামীর নাম: সুপেন সরকার বাড়ির নং : n0096 বয়স : 41 লিঙ্গ : মহিলা		
457	YTU1229939	ফটো উপলব্ধ	458	YTU1230002	ফটো উপলব্ধ	459	WB/07/039/327589	ফটো উপলব্ধ
নাম : প্রমথনাথ সরকার পিতার নাম: বৈদ্যনাথ সরকার বাড়ির নং : n0064 বয়স : 32 লিঙ্গ : পুরুষ			নাম : জবা মন্ডল(সরকার) স্বামীর নাম: সোমেন সরকার বাড়ির নং : n0063 বয়স : 36 লিঙ্গ : মহিলা			নাম : ভারতী সরকার স্বামীর নাম: ভূদেব সরকার বাড়ির নং : n0063 বয়স : 53 লিঙ্গ : মহিলা		
460	MQQ1349158	ফটো উপলব্ধ	461	YTU2332617	ফটো উপলব্ধ	462	YTU1906643	ফটো উপলব্ধ
নাম : সুপেন সরকার পিতার নাম: ধীরেন্দ্র নাথ সরকার বাড়ির নং : 96 বয়স : 48 লিঙ্গ : পুরুষ			নাম : দেবজীৎ সরকার পিতার নাম: সুপেন সরকার বাড়ির নং : এন0000 বয়স : 20 লিঙ্গ : পুরুষ			নাম : অতুল রায় পিতার নাম: নিরেন চন্দ্র রায় বাড়ির নং : N0063 বয়স : 30 লিঙ্গ : পুরুষ		
463	MQQ3200359	ফটো উপলব্ধ	464	YTU1568005	ফটো উপলব্ধ	465	MQQ1349687	ফটো উপলব্ধ
নাম : সুচিত্রা সরকার স্বামীর নাম: ফনীভূষণ সরকার বাড়ির নং : n0032 বয়স : 49 লিঙ্গ : মহিলা			নাম : অভিজিৎ সরকার পিতার নাম: কমল সরকার বাড়ির নং : n0064 বয়স : 29 লিঙ্গ : পুরুষ			নাম : শ্যামলী সরকার স্বামীর নাম: কমল সরকার বাড়ির নং : n0064 বয়স : 45 লিঙ্গ : মহিলা		
466	MQQ1349661	ফটো উপলব্ধ	467	YTU2248839	ফটো উপলব্ধ	468	YTU1823160	ফটো উপলব্ধ
নাম : কমল সরকার পিতার নাম: বৈদ্যনাথ সরকার বাড়ির নং : n0064 বয়স : 48 লিঙ্গ : পুরুষ			নাম : দীপশিখা সরকার পিতার নাম: ফনীভূষণ সরকার বাড়ির নং : এন0032 বয়স : 21 লিঙ্গ : মহিলা			নাম : মানসী সরকার পিতার নাম: গৌতম সরকার বাড়ির নং : এন0132 বয়স : 29 লিঙ্গ : মহিলা		
469	WB/07/039/327575	ফটো উপলব্ধ	470	YTU1756147	ফটো উপলব্ধ	471	YTU1705441	ফটো উপলব্ধ
নাম : ফনীভূষণ সরকার পিতার নাম: জাবর সরকার বাড়ির নং : n0032 বয়স : 68 লিঙ্গ : পুরুষ			নাম : বিজলী রায় স্বামীর নাম: দয়াল রায় বাড়ির নং : এন0000 বয়স : 28 লিঙ্গ : মহিলা			নাম : বন্দনা মন্ডল সরকার স্বামীর নাম: অভিজিৎ সরকার বাড়ির নং : এন0064 বয়স : 28 লিঙ্গ : মহিলা		
472	YTU1754365	ফটো উপলব্ধ	473	YTU1568039	ফটো উপলব্ধ	474	YTU2231173	ফটো উপলব্ধ
নাম : সত্যজিৎ সরকার পিতার নাম: ভূপাল চন্দ্র সরকার বাড়ির নং : n0063 বয়স : 27 লিঙ্গ : পুরুষ			নাম : সান্তনা সরকার স্বামীর নাম: অতুল রায় বাড়ির নং : n0063 বয়স : 29 লিঙ্গ : মহিলা			নাম : বীনা সরকার পিতার নাম: ভূদেব সরকার বাড়ির নং : এন0063 বয়স : 22 লিঙ্গ : মহিলা		
475	YTU2370211	ফটো উপলব্ধ	476	YTU2370229	ফটো উপলব্ধ	477	YTU2370252	ফটো উপলব্ধ
নাম : অজয় রায় পিতার নাম: রমেশ রায় বাড়ির নং : এন0001 বয়স : 21 লিঙ্গ : পুরুষ			নাম : হৈমন্তী রায় পিতার নাম: প্রদীপ রায় বাড়ির নং : এন0057 বয়স : 19 লিঙ্গ : মহিলা			নাম : হরেকৃষ্ণ দাস পিতার নাম: ভরত দাস বাড়ির নং : এন0042 বয়স : 20 লিঙ্গ : পুরুষ		
478	YTU2370278	ফটো উপলব্ধ	479	YTU2370336	ফটো উপলব্ধ	480	YTU2370344	ফটো উপলব্ধ
নাম : কবিতা রায় পিতার নাম: সুবোল রায় বাড়ির নং : এন0045 বয়স : 19 লিঙ্গ : মহিলা			নাম : খগেন রায় পিতার নাম: গীরেন রায় বাড়ির নং : এন0045 বয়স : 22 লিঙ্গ : পুরুষ			নাম : কুন্তী রায় পিতার নাম: উত্তম রায় বাড়ির নং : এন0045 বয়স : 19 লিঙ্গ : মহিলা		

বিধানসভা নির্বাচনক্ষেত্রের নং, নাম : 43-হবিবপুর
 ভাগ নং, নাম : 1-আইহোডাঙ্গা,

481	YTU2370369
নাম : প্রতিমা মুন্ডা পিতার নাম: নবীন্দ্রনাথ মুন্ডা বাড়ির নং : এন0045 বয়স : 20 লিঙ্গ : মহিলা	ফটো উপলব্ধ

482	YTU2370385
নাম : সত্য রায় পিতার নাম: সুবোধ রায় বাড়ির নং : এন0000 বয়স : 19 লিঙ্গ : পুরুষ	ফটো উপলব্ধ

483	YTU2396901
নাম : রসকা রায় স্বামীর নাম: অলোকময় রায় বাড়ির নং : এন0210 বয়স : 24 লিঙ্গ : মহিলা	ফটো উপলব্ধ

484	WZJ1354380
নাম : সোনাই বর্মন স্বামীর নাম: সবুজ বর্মন বাড়ির নং : এন0046 বয়স : 33 লিঙ্গ : মহিলা	ফটো উপলব্ধ

নির্বাচক সংখ্যার সারসংক্ষেপ :							
A) নির্বাচকের সংখ্যা :							
	নির্বাচক তালিকার প্রকৃতি	নির্বাচক তালিকার পরিচিতি :	নির্বাচকের সংখ্যা :				
			পুরুষ	মহিলা	তৃতীয় লিঙ্গ	মোট	
I	মূল তালিকা	মূল তালিকা	বিশেষ নিবিড় সংশোধনী ২০২৬-এর চূড়ান্ত ভোটার তালিকা	241	243	0	484
II	1- সংযোজন তালিকা	সংযোজনী 1	বিশেষ সংক্ষিপ্ত সংশোধন 2026	0	0	0	0
III	2- বিয়োজন তালিকা	সংযোজনী 1	বিশেষ সংক্ষিপ্ত সংশোধন 2026	0	2	0	2
IV	'লিঙ্গ ক্ষেত্রের' পরিবর্তনের কারণে পার্থক্য			0	0	0	0
নির্বাচকের মোট সংখ্যা (I+II-III+IV)				241	241	0	482
B) ক্রটি সংশোধনের সংখ্যা :							
নির্বাচক তালিকার প্রকৃতি	নির্বাচক তালিকার পরিচিতি :	ক্রটি সংশোধনের সংখ্যা :					
সংযোজনী 1	বিশেষ সংক্ষিপ্ত সংশোধন 2026	0					

নির্বাচক নিবন্ধন আধিকারিকের স্বাক্ষর

E-মৃত, S-স্থানান্তরিত, R-একাধিকবার অন্তর্ভুক্ত, M-নিখোঁজ, Q-যোগ্য নহে