

নির্বাচক তালিকা 2026 S25 পশ্চিমবঙ্গ

বিধানসভা নির্বাচনক্ষেত্রের নং, নাম ও সংরক্ষণের স্থিতি : 43 - হবিবপুর (তপশীলি উপজাতি)		অংশ নং : 174																			
বিধানসভা নির্বাচনক্ষেত্রটি যে লোকসভা নির্বাচনক্ষেত্রের / ক্ষেত্রসমূহের অন্তর্ভুক্ত তার নং, নাম ও সংরক্ষণ স্থিতি : 7 - মালদহ উত্তর (সাধারণ)																					
1. সংশোধনের পূর্ণ বিবরণ																					
সংশোধনের বৎসর :	2026	নির্বাচক তালিকার পরিচিতি :																			
ভিত্তি তারিখ :	01-01-2026	বিশেষ নিবিড় সংশোধনী ২০২৬-এর চূড়ান্ত ভোটার তালিকা																			
সংশোধনের প্রকৃতি :	বিশেষ নিবিড় সংশোধনী 2026																				
প্রকাশনার তারিখ :	28-02-2026																				
2. অংশ ও নির্বাচনী এলাকার পূর্ণ বিবরণ :																					
অংশের ভাগ নং ও নাম :																					
1-বাঁকাইল বিষ্ণুপুর,		<table style="width: 100%; border-collapse: collapse;"> <tr> <td style="width: 60%;">প্রধান শহর/গ্রাম</td> <td>: বাঁকাইল</td> </tr> <tr> <td>ওয়ার্ড</td> <td>:</td> </tr> <tr> <td>থানা</td> <td>: হবিবপুর</td> </tr> <tr> <td>গ্রাম পঞ্চায়েত</td> <td>: বৈদ্যপুর</td> </tr> <tr> <td>ব্লক</td> <td>: হবিবপুর</td> </tr> <tr> <td>মহকুমা</td> <td>: মালদহ সদর</td> </tr> <tr> <td>জেলা</td> <td>: মালদহ</td> </tr> <tr> <td>পিন</td> <td>: 732122</td> </tr> </table>				প্রধান শহর/গ্রাম	: বাঁকাইল	ওয়ার্ড	:	থানা	: হবিবপুর	গ্রাম পঞ্চায়েত	: বৈদ্যপুর	ব্লক	: হবিবপুর	মহকুমা	: মালদহ সদর	জেলা	: মালদহ	পিন	: 732122
প্রধান শহর/গ্রাম	: বাঁকাইল																				
ওয়ার্ড	:																				
থানা	: হবিবপুর																				
গ্রাম পঞ্চায়েত	: বৈদ্যপুর																				
ব্লক	: হবিবপুর																				
মহকুমা	: মালদহ সদর																				
জেলা	: মালদহ																				
পিন	: 732122																				
3. ভোট গ্রহন কেন্দ্রের পূর্ণ বিবরণ :																					
ভোট গ্রহন কেন্দ্রের নং, নাম :		ভোট গ্রহন কেন্দ্রের শ্রেণী :		গ্রামীণ																	
174 - বৈদ্যপুর উদ্বাস্তু প্রাথমিক বিদ্যালয়		এই অংশে সহায়ক ভোটগ্রহন কেন্দ্রের সংখ্যা		0																	
ভোট গ্রহন কেন্দ্রের ঠিকানা :		:																			
বৈদ্যপুর উদ্বাস্তু প্রাথমিক বিদ্যালয়, রুম নং-2, বৈদ্যপুর																					
4. নির্বাচকের সংখ্যা :																					
প্রথম ক্রমিক নং	শেষ ক্রমিক নং	মোট সংখ্যা																			
		পুরুষ	মহিলা	তৃতীয় লিঙ্গ	মোট																
1	1159	585	567	0	1152																

নির্বাচক নিবন্ধন আধিকারিকের স্বাক্ষর

Nazri Naksha

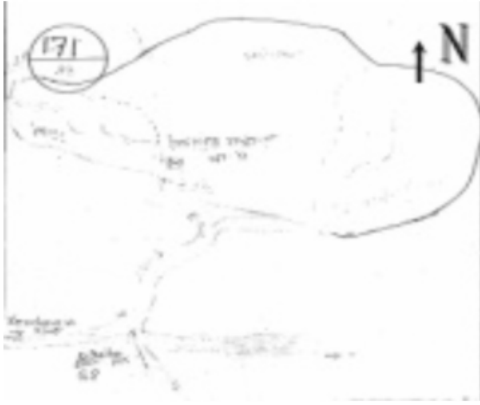

Google Map View



Polling Station Building Front View



Polling Station Front View



Cad View

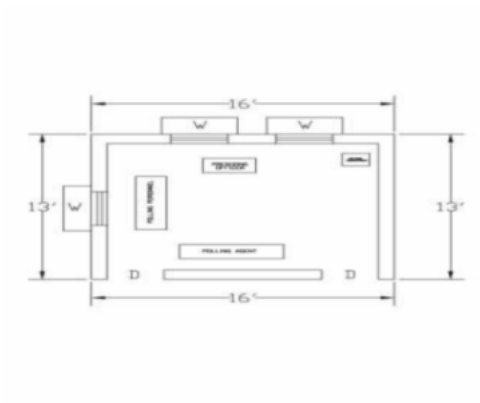

Key MAP View

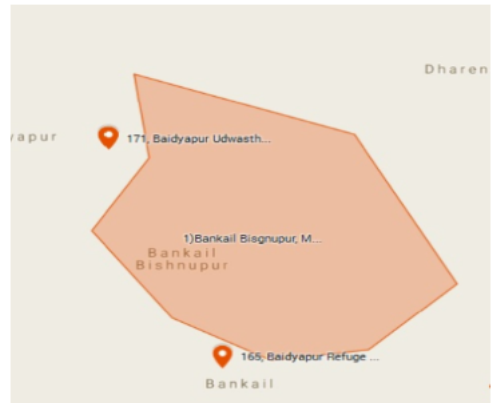

বিধানসভা নির্বাচনক্ষেত্রের নং, নাম : 43-হবিবপুর
ভাগ নং, নাম : 1-বাঁকাইল বিষ্ণুপুর,

1	MQQ3552684	ফটো উপলব্ধ	2	YTU1353523	ফটো উপলব্ধ	3	WB/07/039/369291	ফটো উপলব্ধ
নাম : আমিনা বিবি স্বামীর নাম : আমিনুল মওলু বাড়ির নং : n0240 বয়স : 42 লিঙ্গ : মহিলা			নাম : মিনা বিবি স্বামীর নাম : বাদশা শেখ বাড়ির নং : n0238 বয়স : 34 লিঙ্গ : মহিলা			নাম : আনসারুল পিতার নাম : নৈমুদ্দিন বাড়ির নং : n0240 বয়স : 59 লিঙ্গ : পুরুষ		
4	MQQ3389541	ফটো উপলব্ধ	5	MQQ2850501	ফটো উপলব্ধ	6	MQQ3686110	ফটো উপলব্ধ
নাম : তাক্বীরা খাতুন স্বামীর নাম : আমিনুল মওলু বাড়ির নং : n0240 বয়স : 43 লিঙ্গ : মহিলা			নাম : সাত্তার সেখ পিতার নাম : তজিমুদ্দিন বাড়ির নং : n0251 বয়স : 47 লিঙ্গ : পুরুষ			নাম : বাদশা সেখ পিতার নাম : সালেমান সেখ বাড়ির নং : n0238 বয়স : 39 লিঙ্গ : পুরুষ		
7	YTU2195626	ফটো উপলব্ধ	8	YTU1478254	ফটো উপলব্ধ	9	YTU1042860	ফটো উপলব্ধ
নাম : মাসুদ মন্ডল পিতার নাম : আমিনুল মওলু বাড়ির নং : এন0240 বয়স : 24 লিঙ্গ : পুরুষ			নাম : আফসার মন্ডল পিতার নাম : ইব্রাহিম মন্ডল বাড়ির নং : n0237 বয়স : 30 লিঙ্গ : পুরুষ			নাম : সমিজা বিবি স্বামীর নাম : মনসুর মওলু বাড়ির নং : n0309 বয়স : 35 লিঙ্গ : মহিলা		
10	WB/07/039/369292	ফটো উপলব্ধ	11	YTU1478114	ফটো উপলব্ধ	12	YTU2134096	ফটো উপলব্ধ
নাম : আমিনুল পিতার নাম : নৈমুদ্দিন বাড়ির নং : n0240 বয়স : 54 লিঙ্গ : পুরুষ			নাম : ত্রিপদী মন্ডল (রায়) স্বামীর নাম : উপেন রায় বাড়ির নং : n0083 বয়স : 35 লিঙ্গ : মহিলা			নাম : সাদিকুল মন্ডল পিতার নাম : ইব্রাহিম মন্ডল বাড়ির নং : এন0237 বয়স : 23 লিঙ্গ : পুরুষ		
13	UQX1920719	ফটো উপলব্ধ	14	WB/07/039/369273	ফটো উপলব্ধ	15	WB/07/039/369274	ফটো উপলব্ধ
নাম : রিনা সুলতানা পিতার নাম : রফিকুল ইসলাম বাড়ির নং : এন0227 বয়স : 27 লিঙ্গ : মহিলা			নাম : জাহিরুদ্দিন মওলু পিতার নাম : শম্মু মওলু বাড়ির নং : n0227 বয়স : 53 লিঙ্গ : পুরুষ			নাম : আনোয়ারবিবি স্বামীর নাম : জাহিরুদ্দিন বাড়ির নং : n0227 বয়স : 63 লিঙ্গ : মহিলা		
16	MQQ2850444	ফটো উপলব্ধ	17	MQQ0564492	ফটো উপলব্ধ	18	MQQ0564435	ফটো উপলব্ধ
নাম : আনারুল পিতার নাম : নৈমুদ্দিন বাড়ির নং : n0240 বয়স : 57 লিঙ্গ : পুরুষ			নাম : সেখ কাজিমুদ্দিন পিতার নাম : কপিনুদ্দিন বাড়ির নং : n0219 বয়স : 66 লিঙ্গ : পুরুষ			নাম : জয়মন বিবি স্বামীর নাম : সুলেমান সেখ বাড়ির নং : n0238 বয়স : 62 লিঙ্গ : মহিলা		
19	YTU1762392	ফটো উপলব্ধ	20	YTU2404341	ফটো উপলব্ধ	21	WB/07/039/369163	ফটো উপলব্ধ
নাম : আনোয়ার মন্ডল পিতার নাম : জাহিরুদ্দিন মন্ডল বাড়ির নং : n0227 বয়স : 27 লিঙ্গ : পুরুষ			নাম : আফ্রোজা বিবি স্বামীর নাম : ইব্রাহিম বাড়ির নং : n0237 বয়স : 59 লিঙ্গ : মহিলা			নাম : ইব্রাহিম মন্ডল পিতার নাম : ডেবু বাড়ির নং : n0237 বয়স : 50 লিঙ্গ : পুরুষ		
22	YTU1478247	ফটো উপলব্ধ	23	YTU1707249	ফটো উপলব্ধ	24	YTU1710540	ফটো উপলব্ধ
নাম : শ্যাম রায় পিতার নাম : উপেন রায় বাড়ির নং : n0083 বয়স : 31 লিঙ্গ : পুরুষ			নাম : ফেনসী খাতুন পিতার নাম : সহিদুর সরকার বাড়ির নং : এন0219 বয়স : 29 লিঙ্গ : মহিলা			নাম : আখতারী বিবি স্বামীর নাম : মহিদুর সেখ বাড়ির নং : n0251 বয়স : 43 লিঙ্গ : মহিলা		
25	YTU1910306	ফটো উপলব্ধ	26	YTU1354018	ফটো উপলব্ধ	27	WB/07/039/369356	ফটো উপলব্ধ
নাম : অসীমা রায় স্বামীর নাম : শ্যাম রায় বাড়ির নং : n0083 বয়স : 31 লিঙ্গ : মহিলা			নাম : রাজীব সেখ পিতার নাম : কাজিমুদ্দিন সেখ বাড়ির নং : n0219 বয়স : 36 লিঙ্গ : পুরুষ			নাম : সুপিয়াবিবি স্বামীর নাম : কাজিমুদ্দিন বাড়ির নং : n0219 বয়স : 61 লিঙ্গ : মহিলা		
28	YTU1358274	ফটো উপলব্ধ	29	YTU0646620	ফটো উপলব্ধ	30	WB/07/039/369154	ফটো উপলব্ধ
নাম : মামনি বর্মন (রায়) স্বামীর নাম : দীপক রায় বাড়ির নং : n0339 বয়স : 35 লিঙ্গ : মহিলা			নাম : মিনতী ওড়াও স্বামীর নাম : নবীন ওড়াও বাড়ির নং : n0340 বয়স : 38 লিঙ্গ : মহিলা			নাম : ফুলশরী ওরাও স্বামীর নাম : বনো ওরাও বাড়ির নং : n0192 বয়স : 63 লিঙ্গ : মহিলা		

বিধানসভা নির্বাচনক্ষেত্রের নং, নাম : 43-হবিবপুর
ভাগ নং, নাম : 1-বাঁকাইল বিষ্ণুপুর,

31 নাম : প্রতিমা ওরাও স্বামীর নাম: মিঠুন ওরাও বাড়ির নং : NO299 বয়স : 29 লিঙ্গ : মহিলা	YTU1568161 ফটো উপলব্ধ	32 নাম : আসক্তি ওরাও স্বামীর নাম: ইনিস ওরাও বাড়ির নং : n0189 বয়স : 32 লিঙ্গ : মহিলা	YTU1478098 ফটো উপলব্ধ	33 নাম : সারদা মনী ওরাও স্বামীর নাম: লক্ষেশ্বর ওরাও বাড়ির নং : b0297 বয়স : 29 লিঙ্গ : মহিলা	YTU1762624 ফটো উপলব্ধ
34 নাম : কিনু ওরাও পিতার নাম: ছেদু ওরাও বাড়ির নং : 244 বয়স : 42 লিঙ্গ : পুরুষ	YTU0928275 ফটো উপলব্ধ	35 নাম : সুকরা ওরাও পিতার নাম: সুকদাস ওরাও বাড়ির নং : n0196 বয়স : 70 লিঙ্গ : পুরুষ	MQQ3224664 ফটো উপলব্ধ	36 নাম : ইনিস ওরাও পিতার নাম: ছেদু ওরাও বাড়ির নং : n0189 বয়স : 43 লিঙ্গ : পুরুষ	YTU1147305 ফটো উপলব্ধ
37 নাম : অনিতা ওরাও স্বামীর নাম: কিনু ওরাও বাড়ির নং : n0310 বয়স : 36 লিঙ্গ : মহিলা	YTU1042878 ফটো উপলব্ধ	38 নাম : লক্ষেশ্বর ওরাও পিতার নাম: সুকরা ওরাও বাড়ির নং : n0297 বয়স : 38 লিঙ্গ : পুরুষ	YTU1042464 ফটো উপলব্ধ	39 নাম : মিঠুন ওরাও পিতার নাম: বনো ওরাও বাড়ির নং : n0299 বয়স : 35 লিঙ্গ : পুরুষ	YTU1042480 ফটো উপলব্ধ
40 নাম : সুবিন ওরাও পিতার নাম: বিদু ওরাও বাড়ির নং : n0188 বয়স : 43 লিঙ্গ : পুরুষ	MQQ2850972 ফটো উপলব্ধ	41 নাম : মালতী ওরাও স্বামীর নাম: সুবিন ওরাও বাড়ির নং : n0188 বয়স : 42 লিঙ্গ : মহিলা	MQQ3389525 ফটো উপলব্ধ	42 নাম : সান্তনু ওরাও পিতার নাম: সুবিন ওরাও বাড়ির নং : এন0188 বয়স : 21 লিঙ্গ : পুরুষ	YTU2340388 ফটো উপলব্ধ
Q 43 নাম : ভারতী কিস্কু পিতার নাম: বনিক গ্রাম কিস্কু বাড়ির নং : বয়স : 35 লিঙ্গ : মহিলা	YTU1147875 ফটো উপলব্ধ	44 নাম : অজিত কিস্কু পিতার নাম: সুবোধ কিস্কু বাড়ির নং : n0106 বয়স : 30 লিঙ্গ : পুরুষ	YTU1478262 ফটো উপলব্ধ	45 নাম : সুমতী মূর্খু স্বামীর নাম: সুবোধ কিস্কু বাড়ির নং : n0106 বয়স : 40 লিঙ্গ : মহিলা	MQQ3391489 ফটো উপলব্ধ
46 নাম : সুবোধ কিস্কু পিতার নাম: বিনয় কিস্কু বাড়ির নং : n0106 বয়স : 59 লিঙ্গ : পুরুষ	MQQ1465509 ফটো উপলব্ধ	47 নাম : কাঞ্চন কিস্কু স্বামীর নাম: ধীরেন সরেন বাড়ির নং : n0325 বয়স : 61 লিঙ্গ : মহিলা	WB/07/039/402198 ফটো উপলব্ধ	48 নাম : লক্ষী কিস্কু স্বামীর নাম: বিপিন হেমরম বাড়ির নং : n0105 বয়স : 67 লিঙ্গ : মহিলা	WB/07/039/390294 ফটো উপলব্ধ
49 নাম : ফলু কিস্কু পিতার নাম: বনিকরাম কিস্কু বাড়ির নং : n0103 বয়স : 61 লিঙ্গ : মহিলা	WB/07/039/390300 ফটো উপলব্ধ	50 নাম : সুকরমনি হেমরম স্বামীর নাম: অজিত কিস্কু বাড়ির নং : n0106 বয়স : 31 লিঙ্গ : মহিলা	YTU1478064 ফটো উপলব্ধ	51 নাম : রামেশ্বর কিস্কু পিতার নাম: নরেন কিস্কু বাড়ির নং : n0269 বয়স : 41 লিঙ্গ : পুরুষ	YTU1353838 ফটো উপলব্ধ
52 নাম : নীল সরেন স্বামীর নাম: মোহন কিস্কু বাড়ির নং : n0256 বয়স : 43 লিঙ্গ : মহিলা	YTU0564211 ফটো উপলব্ধ	53 নাম : সুজিত কিস্কু পিতার নাম: সুবোধ কিস্কু বাড়ির নং : n0106 বয়স : 28 লিঙ্গ : পুরুষ	YTU1762533 ফটো উপলব্ধ	54 নাম : লালবানু খাতুন পিতার নাম: আবুল সেখ বাড়ির নং : এন0000 বয়স : 48 লিঙ্গ : মহিলা	JQG1253202 ফটো উপলব্ধ
55 নাম : সালনী হেমরম স্বামীর নাম: প্রবোধ কিস্কু বাড়ির নং : n0106 বয়স : 38 লিঙ্গ : মহিলা	YTU0564187 ফটো উপলব্ধ	56 নাম : বিপিন কিস্কু পিতার নাম: প্রবোধ কিস্কু বাড়ির নং : এন0106 বয়স : 24 লিঙ্গ : পুরুষ	YTU2336998 ফটো উপলব্ধ	57 নাম : প্রমীলা কিস্কু পিতার নাম: প্রবোধ কিস্কু বাড়ির নং : এন0000 বয়স : 22 লিঙ্গ : মহিলা	YTU2305043 ফটো উপলব্ধ
58 নাম : হেলেনা কিস্কু মায়ের নাম: মাইকা মূর্খু বাড়ির নং : n0372 বয়স : 38 লিঙ্গ : মহিলা	YTU0468025 ফটো উপলব্ধ	59 নাম : সুরজমনি কিস্কু স্বামীর নাম: সগেন টুডু বাড়ির নং : n0151 বয়স : 47 লিঙ্গ : মহিলা	YTU1353556 ফটো উপলব্ধ	60 নাম : জয়ন্তী টুডু স্বামীর নাম: রাম টুডু বাড়ির নং : n0354 বয়স : 30 লিঙ্গ : মহিলা	YTU1834084 ফটো উপলব্ধ

61	YTU1898733	ফটো উপলব্ধ	62	YTU1910421	ফটো উপলব্ধ	63	YTU1576776	ফটো উপলব্ধ
নাম : সম টুডু পিতার নাম: সুনীল টুডু বাড়ির নং : এন0176 বয়স : 37 লিঙ্গ : পুরুষ			নাম : সান্তনা টুডু পিতার নাম: বিজয় টুডু বাড়ির নং : N0135 বয়স : 27 লিঙ্গ : মহিলা			নাম : নীর্মান টুডু পিতার নাম: রবি টুডু বাড়ির নং : n0336 বয়স : 31 লিঙ্গ : পুরুষ		
64	YTU2339752	ফটো উপলব্ধ	65	MQQ3391471	ফটো উপলব্ধ	66	YTU2041143	ফটো উপলব্ধ
নাম : সনাতন টুডু পিতার নাম: সুনীল টুডু বাড়ির নং : এন0313 বয়স : 25 লিঙ্গ : পুরুষ			নাম : মনি মুরমু স্বামীর নাম: বিজয় টুডু বাড়ির নং : n0135 বয়স : 42 লিঙ্গ : মহিলা			নাম : চাঁদমুনি টুডু পিতার নাম: বিজয় টুডু বাড়ির নং : n0135 বয়স : 25 লিঙ্গ : মহিলা		
67	WB/07/039/390771	ফটো উপলব্ধ	68	YTU1239250	ফটো উপলব্ধ	69	YTU2195600	ফটো উপলব্ধ
নাম : বিজয় টুডু পিতার নাম: নাথান টুডু বাড়ির নং : n0135 বয়স : 55 লিঙ্গ : পুরুষ			নাম : রতন বর্মণ পিতার নাম: বিজয় বর্মণ বাড়ির নং : n0208 বয়স : 32 লিঙ্গ : পুরুষ			নাম : ডেভিড কুমার বর্মণ পিতার নাম: রমাকান্ত বর্মণ বাড়ির নং : এন0213 বয়স : 22 লিঙ্গ : পুরুষ		
70	YTU1834118	ফটো উপলব্ধ	71	YTU1147321	ফটো উপলব্ধ	72	YTU1824739	ফটো উপলব্ধ
নাম : প্রভাতী বর্মণ পিতার নাম: সুজিত বর্মণ বাড়ির নং : n0357 বয়স : 26 লিঙ্গ : মহিলা			নাম : নিরঞ্জন বর্মণ পিতার নাম: গনি বর্মণ বাড়ির নং : n0197 বয়স : 36 লিঙ্গ : পুরুষ			নাম : রাধি বর্মণ স্বামীর নাম: অনুপ বর্মণ বাড়ির নং : n0245 বয়স : 26 লিঙ্গ : মহিলা		
73	WB/07/039/369222	ফটো উপলব্ধ	74	WB/07/039/369221	ফটো উপলব্ধ	75	WB/07/039/390317	ফটো উপলব্ধ
নাম : ঝাড় বর্মণ স্বামীর নাম: প্রতাপ বর্মণ বাড়ির নং : n0177 বয়স : 51 লিঙ্গ : মহিলা			নাম : প্রতাপ বর্মণ পিতার নাম: সকেণ বর্মণ বাড়ির নং : n0177 বয়স : 57 লিঙ্গ : পুরুষ			নাম : দানেশ বর্মণ পিতার নাম: উবিন বর্মণ বাড়ির নং : n0128 বয়স : 63 লিঙ্গ : পুরুষ		
76	MQQ3235686	ফটো উপলব্ধ	77	YTU1996172	ফটো উপলব্ধ	78	YTU2195568	ফটো উপলব্ধ
নাম : রঞ্জন বর্মণ পিতার নাম: মিলন বর্মণ বাড়ির নং : n0127 বয়স : 44 লিঙ্গ : পুরুষ			নাম : সন্ত রানী বর্মণ স্বামীর নাম: শচীন বর্মণ বাড়ির নং : n0255 বয়স : 67 লিঙ্গ : মহিলা			নাম : শম্পা বর্মণ স্বামীর নাম: মানিক বর্মণ বাড়ির নং : এন0246 বয়স : 24 লিঙ্গ : মহিলা		
79	YTU2041705	ফটো উপলব্ধ	80	YTU2038479	ফটো উপলব্ধ	81	YTU2002574	ফটো উপলব্ধ
নাম : প্রতিমা দাস পিতার নাম: কাজল দাস বাড়ির নং : n0130 বয়স : 24 লিঙ্গ : মহিলা			নাম : লিচু বর্মণ স্বামীর নাম: অন্নদেব বর্মণ বাড়ির নং : n0254 বয়স : 66 লিঙ্গ : মহিলা			নাম : পীতাম্বর বর্মণ পিতার নাম: অজিত বর্মণ বাড়ির নং : n0207 বয়স : 61 লিঙ্গ : পুরুষ		
82	YTU2134211	ফটো উপলব্ধ	83	YTU2041416	ফটো উপলব্ধ	84	YTU2134120	ফটো উপলব্ধ
নাম : দেবদাস বর্মণ পিতার নাম: নিরঞ্জন বর্মণ বাড়ির নং : এন0204 বয়স : 23 লিঙ্গ : পুরুষ			নাম : মৌসুমী মন্ডল বর্মণ স্বামীর নাম: জীবন বর্মণ বাড়ির নং : n0207 বয়স : 25 লিঙ্গ : মহিলা			নাম : অভিজিৎ বর্মণ পিতার নাম: সুজিত বর্মণ বাড়ির নং : এন0211 বয়স : 23 লিঙ্গ : পুরুষ		
85	YTU2038248	ফটো উপলব্ধ	86	YTU1668318	ফটো উপলব্ধ	87	MQQ1465913	ফটো উপলব্ধ
নাম : অজয় বর্মণ পিতার নাম: অতুল বর্মণ বাড়ির নং : n0184 বয়স : 52 লিঙ্গ : পুরুষ			নাম : বর্নালী রায় বর্মণ স্বামীর নাম: তাপস বর্মণ বাড়ির নং : N0213 বয়স : 29 লিঙ্গ : মহিলা			নাম : সঞ্জীব বর্মণ পিতার নাম: রমেন্দ্র বর্মণ বাড়ির নং : n0185 বয়স : 52 লিঙ্গ : পুরুষ		
88	YTU2253284	ফটো উপলব্ধ	89	YTU2038222	ফটো উপলব্ধ	90	YTU2041614	ফটো উপলব্ধ
নাম : ভাগ্যশ্রী বর্মণ পিতার নাম: সঞ্জীব বর্মণ বাড়ির নং : এন0185 বয়স : 23 লিঙ্গ : মহিলা			নাম : রসেন বর্মণ পিতার নাম: ফুলবিহারী বর্মণ বাড়ির নং : n0244 বয়স : 50 লিঙ্গ : পুরুষ			নাম : ধীরাজ বর্মণ পিতার নাম: অমল বর্মণ বাড়ির নং : n0138 বয়স : 24 লিঙ্গ : পুরুষ		

বিধানসভা নির্বাচনক্ষেত্রের নং, নাম : 43-হবিবপুর
ভাগ নং, নাম : 1-বাঁকাইল বিষ্ণুপুর,

91 নাম : প্রদীপ বর্মণ পিতার নাম: বাবলু বর্মণ বাড়ির নং : n0118 বয়স : 24 লিঙ্গ : পুরুষ	YTU2041598 ফটো উপলব্ধ	92 নাম : নির্মল বর্মণ পিতার নাম: প্রতাপ বর্মণ বাড়ির নং : n0279 বয়স : 35 লিঙ্গ : পুরুষ	YTU1042282 ফটো উপলব্ধ	93 নাম : উজ্জল বর্মণ পিতার নাম: সুভাষ বর্মণ বাড়ির নং : n0289 বয়স : 34 লিঙ্গ : পুরুষ	YTU1147396 ফটো উপলব্ধ
94 নাম : শীতলী বর্মণ স্বামীর নাম: ভগীরথ বর্মণ বাড়ির নং : n0199 বয়স : 79 লিঙ্গ : মহিলা	YTU2038065 ফটো উপলব্ধ	95 নাম : সাবানা খাতুন স্বামীর নাম: রফিকুল মন্ডল বাড়ির নং : এন0235 বয়স : 24 লিঙ্গ : মহিলা	YTU2134518 ফটো উপলব্ধ	96 নাম : সুনতী বর্মণ পিতার নাম: হেমন্ত বর্মণ বাড়ির নং : এন0128 বয়স : 24 লিঙ্গ : মহিলা	YTU2134369 ফটো উপলব্ধ
97 নাম : বিনতা বর্মণ স্বামীর নাম: উওম বর্মণ বাড়ির নং : n0184 বয়স : 34 লিঙ্গ : মহিলা	YTU1549302 ফটো উপলব্ধ	98 নাম : সরেন বর্মণ পিতার নাম: ডবিন বর্মণ বাড়ির নং : n0129 বয়স : 71 লিঙ্গ : পুরুষ	YTU2147338 ফটো উপলব্ধ	99 নাম : শশধর বর্মণ পিতার নাম: ভগীরথ বর্মণ বাড়ির নং : n0199 বয়স : 51 লিঙ্গ : পুরুষ	YTU2038164 ফটো উপলব্ধ
100 নাম : উষারানী সরকার স্বামীর নাম: সুরেনময় বর্মণ বাড়ির নং : n0245 বয়স : 26 লিঙ্গ : মহিলা	YTU1825793 ফটো উপলব্ধ	101 নাম : প্রকাশ বর্মণ পিতার নাম: সুধির বর্মণ বাড়ির নং : এন0131 বয়স : 24 লিঙ্গ : পুরুষ	YTU2134567 ফটো উপলব্ধ	102 নাম : বিশাখা বর্মণ স্বামীর নাম: বিপ্লবিত বর্মণ বাড়ির নং : n0248 বয়স : 27 লিঙ্গ : মহিলা	YTU1939420 ফটো উপলব্ধ
103 নাম : কবিতা বর্মণ পিতার নাম: গুণধর বর্মণ বাড়ির নং : n0206 বয়স : 32 লিঙ্গ : মহিলা	YTU1239391 ফটো উপলব্ধ	104 নাম : স্মৃতি বর্মণ স্বামীর নাম: গুণধর বর্মণ বাড়ির নং : n0206 বয়স : 55 লিঙ্গ : মহিলা	WB/07/039/369196 ফটো উপলব্ধ	105 নাম : ললিতা বর্মণ স্বামীর নাম: ভূদেব বর্মণ বাড়ির নং : n0205 বয়স : 69 লিঙ্গ : মহিলা	WB/07/039/369181 ফটো উপলব্ধ
106 নাম : মঙ্গলী গুড়াও(বর্মণ) স্বামীর নাম: সুনীল বর্মণ বাড়ির নং : n0248 বয়স : 53 লিঙ্গ : মহিলা	WB/07/039/369263 ফটো উপলব্ধ	107 নাম : নিরোদা বর্মণ স্বামীর নাম: পিতাস্বর বর্মণ বাড়ির নং : n0207 বয়স : 56 লিঙ্গ : মহিলা	WB/07/039/369194 ফটো উপলব্ধ	108 নাম : অঞ্জনা বর্মণ স্বামীর নাম: ধীরাজ বর্মণ বাড়ির নং : n0207 বয়স : 37 লিঙ্গ : মহিলা	YTU0564369 ফটো উপলব্ধ
109 নাম : শুভেন্দু বর্মণ পিতার নাম: শতদল বর্মণ বাড়ির নং : n0184 বয়স : 31 লিঙ্গ : পুরুষ	YTU1576677 ফটো উপলব্ধ	110 নাম : নিরঞ্জন বর্মণ পিতার নাম: যোগেন্দ্র বর্মণ বাড়ির নং : n0204 বয়স : 56 লিঙ্গ : পুরুষ	WB/07/039/369187 ফটো উপলব্ধ	111 নাম : সৈরিন্দী মন্ডল (বর্মণ) স্বামীর নাম: রমাকান্ত বর্মণ বাড়ির নং : n0213 বয়স : 53 লিঙ্গ : মহিলা	WB/07/039/369203 ফটো উপলব্ধ
112 নাম : সাঞ্জোবালা বর্মণ স্বামীর নাম: মলিন বর্মণ বাড়ির নং : 183 বয়স : 42 লিঙ্গ : মহিলা	YTU0928077 ফটো উপলব্ধ	113 নাম : সুষমা বর্মণ পিতার নাম: দীনেশ বর্মণ বাড়ির নং : n0130 বয়স : 28 লিঙ্গ : মহিলা	YTU1671031 ফটো উপলব্ধ	114 নাম : কৃষ্ণ বর্মণ পিতার নাম: সুধীর বর্মণ বাড়ির নং : n0131 বয়স : 29 লিঙ্গ : পুরুষ	YTU1670769 ফটো উপলব্ধ
115 নাম : মিনতী ভূইমালী (মন্ডল) স্বামীর নাম: নুপেন মন্ডল বাড়ির নং : n0199 বয়স : 48 লিঙ্গ : মহিলা	YTU0564799 ফটো উপলব্ধ	116 নাম : অন্নদেব বর্মণ পিতার নাম: ফরীদ বর্মণ বাড়ির নং : n0254 বয়স : 71 লিঙ্গ : পুরুষ	WB/07/039/369182 ফটো উপলব্ধ	117 নাম : অর্জুন বর্মণ পিতার নাম: ভূদেব বর্মণ বাড়ির নং : n0248 বয়স : 41 লিঙ্গ : পুরুষ	MQQ3224748 ফটো উপলব্ধ
118 নাম : জীবন বর্মণ পিতার নাম: পিতস্বর বর্মণ বাড়ির নং : n0207 বয়স : 27 লিঙ্গ : পুরুষ	YTU1762384 ফটো উপলব্ধ	119 নাম : সনাতন বর্মণ পিতার নাম: অমল বর্মণ বাড়ির নং : n0138 বয়স : 27 লিঙ্গ : পুরুষ	YTU1762376 ফটো উপলব্ধ	120 নাম : পার্বতী বর্মণ স্বামীর নাম: সূর্য্য বর্মণ বাড়ির নং : n0194 বয়স : 66 লিঙ্গ : মহিলা	WB/07/039/369248 ফটো উপলব্ধ

121 নাম : বেণি রায় বর্মণ স্বামীর নাম: খোকণ বর্মণ বাড়ির নং : n0246 বয়স : 30 লিঙ্গ : মহিলা	YTU1910389 ফটো উপলব্ধ	122 নাম : অমিত বর্মণ পিতার নাম: রসেন বর্মণ বাড়ির নং : n0244 বয়স : 27 লিঙ্গ : পুরুষ	YTU1762608 ফটো উপলব্ধ	123 নাম : বিশ্বজিৎ বর্মণ পিতার নাম: মলিন বর্মণ বাড়ির নং : n0248 বয়স : 30 লিঙ্গ : পুরুষ	YTU1670850 ফটো উপলব্ধ
124 নাম : অচিন্ত বর্মণ পিতার নাম: পরেশ বর্মণ বাড়ির নং : এন0249 বয়স : 24 লিঙ্গ : পুরুষ	YTU2253144 ফটো উপলব্ধ	125 নাম : দেবেন বর্মণ পিতার নাম: লালবিহারী বর্মণ বাড়ির নং : n0200 বয়স : 73 লিঙ্গ : পুরুষ	WB/07/039/369225 ফটো উপলব্ধ	126 নাম : সজল মন্ডল পিতার নাম: নৃপেন মন্ডল বাড়ির নং : n0199 বয়স : 46 লিঙ্গ : পুরুষ	YTU1239508 ফটো উপলব্ধ
127 নাম : পরিতোষ বর্মণ পিতার নাম: অশোক বর্মণ বাড়ির নং : n0184 বয়স : 33 লিঙ্গ : পুরুষ	YTU1353770 ফটো উপলব্ধ	128 নাম : মান্য বর্মণ পিতার নাম: সুধীর বর্মণ বাড়ির নং : n0246 বয়স : 60 লিঙ্গ : পুরুষ	WB/07/039/369242 ফটো উপলব্ধ	129 নাম : গীতা বর্মণ স্বামীর নাম: নিখিল বর্মণ বাড়ির নং : n0245 বয়স : 49 লিঙ্গ : মহিলা	WB/07/039/369205 ফটো উপলব্ধ
130 নাম : মলিন বর্মণ পিতার নাম: দিবাকর বর্মণ বাড়ির নং : n0248 বয়স : 51 লিঙ্গ : পুরুষ	WB/07/039/369208 ফটো উপলব্ধ	131 নাম : হরিশংকর বর্মণ পিতার নাম: অন্ন্যদেব বর্মণ বাড়ির নং : n0184 বয়স : 41 লিঙ্গ : পুরুষ	MQQ3224698 ফটো উপলব্ধ	132 নাম : তুলসী মন্ডল (বর্মণ) স্বামীর নাম: হিমালয় বর্মণ বাড়ির নং : n0184 বয়স : 48 লিঙ্গ : মহিলা	MQQ1605260 ফটো উপলব্ধ
133 নাম : সান্তনা বর্মণ স্বামীর নাম: শতদল বর্মণ বাড়ির নং : n0184 বয়স : 56 লিঙ্গ : মহিলা	WB/07/039/369239 ফটো উপলব্ধ	134 নাম : মমতা বর্মণ পিতার নাম: সুজিত বর্মণ বাড়ির নং : n0211 বয়স : 30 লিঙ্গ : মহিলা	YTU1576792 ফটো উপলব্ধ	135 নাম : পুষ্প বর্মণ স্বামীর নাম: সুজিত বর্মণ বাড়ির নং : n0211 বয়স : 49 লিঙ্গ : মহিলা	WB/07/039/369176 ফটো উপলব্ধ
136 নাম : ভারতী বর্মণ স্বামীর নাম: শশধর বর্মণ বাড়ির নং : n0208 বয়স : 37 লিঙ্গ : মহিলা	YTU0565176 ফটো উপলব্ধ	137 নাম : লিটন মন্ডল পিতার নাম: হাপিজদ্দিন মন্ডল বাড়ির নং : n0235 বয়স : 29 লিঙ্গ : পুরুষ	YTU1576917 ফটো উপলব্ধ	138 নাম : নিত্যকুমার বর্মণ পিতার নাম: গজেন্দ্র বর্মণ বাড়ির নং : n0209 বয়স : 43 লিঙ্গ : পুরুষ	MQQ2850576 ফটো উপলব্ধ
139 নাম : মিনতী বর্মণ স্বামীর নাম: জীতেশ বর্মণ বাড়ির নং : n0124 বয়স : 71 লিঙ্গ : মহিলা	WB/07/039/390325 ফটো উপলব্ধ	140 নাম : ধনঞ্জয় বর্মণ পিতার নাম: নগেন বর্মণ বাড়ির নং : n0122 বয়স : 66 লিঙ্গ : পুরুষ	MQQ1464403 ফটো উপলব্ধ	141 নাম : পপি বর্মণ স্বামীর নাম: অসীম বর্মণ বাড়ির নং : n0207 বয়স : 33 লিঙ্গ : মহিলা	YTU1576909 ফটো উপলব্ধ
142 নাম : পাপিয়া বর্মণ স্বামীর নাম: অসীম বর্মণ বাড়ির নং : n0207 বয়স : 39 লিঙ্গ : মহিলা	MQQ3389533 ফটো উপলব্ধ	143 নাম : অসীম বর্মণ পিতার নাম: অজিত বর্মণ বাড়ির নং : n0207 বয়স : 47 লিঙ্গ : পুরুষ	MQQ1464874 ফটো উপলব্ধ	144 নাম : নারায়ণ চন্দ্র বর্মণ পিতার নাম: অজিত বর্মণ বাড়ির নং : n0207 বয়স : 52 লিঙ্গ : পুরুষ	YTU2203727 ফটো উপলব্ধ
145 নাম : সবিতা বর্মণ পিতার নাম: গুনধর বর্মণ বাড়ির নং : n0206 বয়স : 30 লিঙ্গ : মহিলা	YTU1478007 ফটো উপলব্ধ	146 নাম : গীতা বর্মণ স্বামীর নাম: সুভাষ বর্মণ বাড়ির নং : n0191 বয়স : 57 লিঙ্গ : মহিলা	WB/07/039/369257 ফটো উপলব্ধ	147 নাম : লীনা বর্মণ স্বামীর নাম: সন্তোষ বর্মণ বাড়ির নং : n0185 বয়স : 50 লিঙ্গ : মহিলা	YTU2203750 ফটো উপলব্ধ
148 নাম : বিজয় বর্মণ পিতার নাম: অতুল বর্মণ বাড়ির নং : n0184 বয়স : 54 লিঙ্গ : পুরুষ	MQQ3224672 ফটো উপলব্ধ	149 নাম : রীনা বর্মণ স্বামীর নাম: পরেশ বর্মণ বাড়ির নং : n0249 বয়স : 43 লিঙ্গ : মহিলা	MQQ3224755 ফটো উপলব্ধ	150 নাম : ধীরাজ বর্মণ পিতার নাম: অজিত বর্মণ বাড়ির নং : n0207 বয়স : 41 লিঙ্গ : পুরুষ	MQQ3389590 ফটো উপলব্ধ

বিধানসভা নির্বাচনক্ষেত্রের নং, নাম : 43-হবিবপুর
ভাগ নং, নাম : 1-বাঁকাইল বিষ্ণুপুর,

151 নাম : সীতা বর্মন স্বামীর নাম: দেবেন বর্মন বাড়ির নং : n0242 বয়স : 60 লিঙ্গ : মহিলা	WB/07/039/369226	152 নাম : নুপেন মন্ডল পিতার নাম: পৌষিন্দ মন্ডল বাড়ির নং : n0199 বয়স : 67 লিঙ্গ : পুরুষ	YTU1353788	153 নাম : সুনিয়া মন্ডল(বর্মন) স্বামীর নাম: জয়দেব বর্মন বাড়ির নং : n0200 বয়স : 32 লিঙ্গ : মহিলা	YTU1353697
154 নাম : শতদল বর্মন পিতার নাম: অতুল বর্মন বাড়ির নং : n0184 বয়স : 61 লিঙ্গ : পুরুষ	WB/07/039/369238	155 নাম : সন্তোষ বর্মন পিতার নাম: সূর্য্য বর্মন বাড়ির নং : n0193 বয়স : 44 লিঙ্গ : পুরুষ	MQQ3224789	156 নাম : উজ্জল বর্মন পিতার নাম: প্রকাশ বর্মন বাড়ির নং : n0177 বয়স : 32 লিঙ্গ : পুরুষ	YTU1354042
157 নাম : উত্তম বর্মন পিতার নাম: অতুল বর্মন বাড়ির নং : n0184 বয়স : 33 লিঙ্গ : পুরুষ	MQQ1560366	158 নাম : তাপস বর্মন পিতার নাম: রমাকান্ত বর্মন বাড়ির নং : n0213 বয়স : 30 লিঙ্গ : পুরুষ	YTU1670728	159 নাম : রত্না বর্মন স্বামীর নাম: মিলন বর্মন বাড়ির নং : n0127 বয়স : 59 লিঙ্গ : মহিলা	WB/07/039/390323
160 নাম : ভরত বর্মন পিতার নাম: জীতেশ বর্মন বাড়ির নং : n0124 বয়স : 49 লিঙ্গ : পুরুষ	MQQ2860500	161 নাম : জলধর বর্মন পিতার নাম: ভগীরথ বর্মন বাড়ির নং : n0199 বয়স : 54 লিঙ্গ : পুরুষ	WB/07/039/369252	162 নাম : অমল বর্মন পিতার নাম: দেরানু বর্মন বাড়ির নং : n0138 বয়স : 55 লিঙ্গ : পুরুষ	WB/07/039/390307
163 নাম : দীনেশ বর্মন পিতার নাম: ডবিন বর্মন বাড়ির নং : n0130 বয়স : 61 লিঙ্গ : পুরুষ	WB/07/039/390320	164 নাম : আল্পনা মন্ডল বর্মন স্বামীর নাম: পরিমল বর্মন বাড়ির নং : n0133 বয়স : 27 লিঙ্গ : মহিলা	YTU1910199	165 নাম : যুথিকা শীল(রায়) স্বামীর নাম: সুভাষ রায় বাড়ির নং : n0187 বয়স : 44 লিঙ্গ : মহিলা	YTU1762566
166 নাম : সন্তজিৎ বর্মন পিতার নাম: মলিন বর্মন বাড়ির নং : n0248 বয়স : 27 লিঙ্গ : পুরুষ	YTU1762616	167 নাম : সুমতি বর্মন স্বামীর নাম: গনি বর্মন বাড়ির নং : n0197 বয়স : 73 লিঙ্গ : মহিলা	WB/07/039/369260	168 নাম : মাধব কুমার বর্মন পিতার নাম: মান্য বর্মন বাড়ির নং : n0246 বয়স : 41 লিঙ্গ : পুরুষ	MQQ3552767
169 নাম : মীরা বর্মন স্বামীর নাম: মান্য বর্মন বাড়ির নং : n0246 বয়স : 51 লিঙ্গ : মহিলা	WB/07/039/369243	170 নাম : শিলা বর্মন পিতার নাম: অশোক বর্মন বাড়ির নং : n0184 বয়স : 40 লিঙ্গ : মহিলা	YTU0928192	171 নাম : অলোকা বর্মন স্বামীর নাম: অজয় বর্মন বাড়ির নং : n0184 বয়স : 37 লিঙ্গ : মহিলা	YTU1239474
172 নাম : সন্তোষ বর্মন পিতার নাম: রমেশ্বর বর্মন বাড়ির নং : n0185 বয়স : 57 লিঙ্গ : পুরুষ	WB/07/039/369230	173 নাম : সবিতা বর্মন স্বামীর নাম: অশোক বর্মন বাড়ির নং : n0184 বয়স : 67 লিঙ্গ : মহিলা	WB/07/039/369234	174 নাম : মঞ্জু মণ্ডল (বর্মন) স্বামীর নাম: মান্য কুমার বর্মন বাড়ির নং : n0246 বয়স : 35 লিঙ্গ : মহিলা	YTU1147818
175 নাম : অনুপ বর্মন পিতার নাম: নিখিল বর্মন বাড়ির নং : n0245 বয়স : 38 লিঙ্গ : পুরুষ	YTU0928184	176 নাম : শেফালী বর্মন স্বামীর নাম: রসেন বর্মন বাড়ির নং : n0244 বয়স : 43 লিঙ্গ : মহিলা	MQQ3226503	177 নাম : গুণধর বর্মন পিতার নাম: অজিত বর্মন বাড়ির নং : n0206 বয়স : 59 লিঙ্গ : পুরুষ	WB/07/039/369195
178 নাম : অলোক বর্মন পিতার নাম: ভূদেব বর্মন বাড়ির নং : n0205 বয়স : 43 লিঙ্গ : পুরুষ	MQQ2850618	179 নাম : দিপীকা বর্মন স্বামীর নাম: নিরঞ্জন বর্মন বাড়ির নং : n0204 বয়স : 53 লিঙ্গ : মহিলা	WB/07/039/369188	180 নাম : জয়দেব বর্মন পিতার নাম: দেবেন চন্দ্র বর্মন বাড়ির নং : n0200 বয়স : 41 লিঙ্গ : পুরুষ	MQQ2965689

বিধানসভা নির্বাচনক্ষেত্রের নং, নাম : 43-হবিবপুর
ভাগ নং, নাম : 1-বাঁকাইল বিষ্ণুপুর,

181 নাম : শ্রীমন্ত বর্মণ পিতার নাম: সুনীল বর্মণ বাড়ির নং : n0248 বয়স : 29 লিঙ্গ : পুরুষ	YTU1577055 ফটো উপলব্ধ	182 নাম : অচিন্ত বর্মণ পিতার নাম: বাবলু বর্মণ বাড়ির নং : এন0138 বয়স : 27 লিঙ্গ : পুরুষ	YTU1919695 ফটো উপলব্ধ	183 নাম : তুলসী রায় বর্মণ স্বামীর নাম: শ্রীমন্ত রায় বাড়ির নং : n0248 বয়স : 26 লিঙ্গ : মহিলা	YTU1910975 ফটো উপলব্ধ
184 নাম : রমা কান্ত বর্মণ পিতার নাম: শশী ভূষণ বর্মণ বাড়ির নং : n0213 বয়স : 63 লিঙ্গ : পুরুষ	WB/07/039/369202 ফটো উপলব্ধ	185 নাম : কমল বর্মণ পিতার নাম: নিরঞ্জন বর্মণ বাড়ির নং : N0204 বয়স : 25 লিঙ্গ : পুরুষ	YTU1910652 ফটো উপলব্ধ	186 নাম : গীতা বর্মণ পিতার নাম: ধীরেন্দ্র নাথ বর্মণ বাড়ির নং : n0254 বয়স : 41 লিঙ্গ : মহিলা	YTU0564492 ফটো উপলব্ধ
187 নাম : পরেশ বর্মণ পিতার নাম: ধীরেন বর্মণ বাড়ির নং : n0249 বয়স : 51 লিঙ্গ : পুরুষ	WB/07/039/369391 ফটো উপলব্ধ	188 নাম : অনিলা বর্মণ পিতার নাম: দিবাকর বর্মণ বাড়ির নং : n0248 বয়স : 53 লিঙ্গ : পুরুষ	WB/07/039/369378 ফটো উপলব্ধ	189 নাম : অনদা বর্মণ স্বামীর নাম: সুনীল বর্মণ বাড়ির নং : n0248 বয়স : 56 লিঙ্গ : মহিলা	WB/07/039/369262 ফটো উপলব্ধ
190 নাম : বিপ্লব বর্মণ পিতার নাম: পিতম্বর বর্মণ বাড়ির নং : n0205 বয়স : 25 লিঙ্গ : পুরুষ	YTU1910736 ফটো উপলব্ধ	191 নাম : চন্দনা বর্মণ স্বামীর নাম: যুধিষ্ঠির বর্মণ বাড়ির নং : n0254 বয়স : 36 লিঙ্গ : মহিলা	YTU0564500 ফটো উপলব্ধ	192 নাম : রাজেশ বর্মণ পিতার নাম: সুনীল বর্মণ বাড়ির নং : n0248 বয়স : 32 লিঙ্গ : পুরুষ	YTU1353911 ফটো উপলব্ধ
193 নাম : সুনীল বর্মণ পিতার নাম: দিবাকর বর্মণ বাড়ির নং : n0248 বয়স : 65 লিঙ্গ : পুরুষ	WB/07/039/369363 ফটো উপলব্ধ	194 নাম : মানিক বর্মণ পিতার নাম: মান্য বর্মণ বাড়ির নং : n0246 বয়স : 32 লিঙ্গ : পুরুষ	YTU1478155 ফটো উপলব্ধ	195 নাম : খোকন বর্মণ পিতার নাম: মান্য বর্মণ বাড়ির নং : n0246 বয়স : 35 লিঙ্গ : পুরুষ	YTU1147701 ফটো উপলব্ধ
196 নাম : মনোরঞ্জন বর্মণ পিতার নাম: রাজেন্দ্রনাথ বর্মণ বাড়ির নং : n0254 বয়স : 43 লিঙ্গ : পুরুষ	YTU0282517 ফটো উপলব্ধ	197 নাম : সুজিত বর্মণ পিতার নাম: নবানু বর্মণ বাড়ির নং : n0211 বয়স : 56 লিঙ্গ : পুরুষ	WB/07/039/369175 ফটো উপলব্ধ	198 নাম : উৎপল বর্মণ পিতার নাম: দানেশ বর্মণ বাড়ির নং : n0128 বয়স : 30 লিঙ্গ : পুরুষ	YTU1670777 ফটো উপলব্ধ
199 নাম : বিজয় বর্মণ পিতার নাম: মোহিনী বর্মণ বাড়ির নং : n0208 বয়স : 71 লিঙ্গ : পুরুষ	YTU2300754 ফটো উপলব্ধ	200 নাম : পরিমল বর্মণ পিতার নাম: প্রতাপ বর্মণ বাড়ির নং : n0177 বয়স : 32 লিঙ্গ : পুরুষ	YTU1353937 ফটো উপলব্ধ	201 নাম : বাবলু বর্মণ পিতার নাম: দৌড়ানু বর্মণ বাড়ির নং : n0138 বয়স : 52 লিঙ্গ : পুরুষ	MQQ3391455 ফটো উপলব্ধ
202 নাম : মাখন বর্মণ পিতার নাম: দয়াল বর্মণ বাড়ির নং : n0131 বয়স : 46 লিঙ্গ : পুরুষ	MQQ1464973 ফটো উপলব্ধ	203 নাম : বোরলবালা দেবী বর্মণ স্বামীর নাম: দীনেশ বর্মণ বাড়ির নং : n0130 বয়স : 55 লিঙ্গ : মহিলা	YTU2201747 ফটো উপলব্ধ	204 নাম : সূতি বর্মণ স্বামীর নাম: রঞ্জন বর্মণ বাড়ির নং : n0127 বয়স : 38 লিঙ্গ : মহিলা	MQQ3391372 ফটো উপলব্ধ
205 নাম : রাধারানী বর্মণ স্বামীর নাম: মদন বর্মণ বাড়ির নং : n0125 বয়স : 51 লিঙ্গ : মহিলা	MQQ0595223 ফটো উপলব্ধ	206 নাম : মদন বর্মণ পিতার নাম: কণ্ঠ বর্মণ বাড়ির নং : n0125 বয়স : 59 লিঙ্গ : পুরুষ	MQQ0595215 ফটো উপলব্ধ	207 নাম : ভবেশ বর্মণ পিতার নাম: ধনঞ্জয় বর্মণ বাড়ির নং : n0122 বয়স : 42 লিঙ্গ : পুরুষ	MQQ2860526 ফটো উপলব্ধ
208 নাম : বাবলু বর্মণ পিতার নাম: রাধাকান্ত বর্মণ বাড়ির নং : n0118 বয়স : 54 লিঙ্গ : পুরুষ	WB/07/039/390639 ফটো উপলব্ধ	209 নাম : হিমালয় বর্মণ পিতার নাম: অতুল বর্মণ বাড়ির নং : n0319 বয়স : 57 লিঙ্গ : পুরুষ	WB/07/039/369240 ফটো উপলব্ধ	210 নাম : সঞ্জয় বর্মণ পিতার নাম: মঙ্গলা বর্মণ বাড়ির নং : n0193 বয়স : 53 লিঙ্গ : পুরুষ	YTU0565184 ফটো উপলব্ধ

বিধানসভা নির্বাচনক্ষেত্রের নং, নাম : 43-হবিবপুর
ভাগ নং, নাম : 1-বাঁকাইল বিষ্ণুপুর,

211	MQQ3686185	নাম : রীনা বর্মন স্বামীর নাম: নিতা কুমার বর্মন বাড়ির নং : n0209 বয়স : 36 লিঙ্গ : মহিলা	ফটো উপলব্ধ	212	YTU1478205	নাম : রাফিকুল মন্ডল পিতার নাম: হাফিজুদ্দিন মন্ডল বাড়ির নং : n0235 বয়স : 32 লিঙ্গ : পুরুষ	ফটো উপলব্ধ	213	WB/07/039/369384	নাম : হাফিজুদ্দিন মন্ডল পিতার নাম: ডোম্বু মন্ডল বাড়ির নং : n0235 বয়স : 57 লিঙ্গ : পুরুষ	ফটো উপলব্ধ
214	WB/07/039/369178	নাম : ফুলো বর্মন স্বামীর নাম: গজেন্দ্র বর্মন বাড়ির নং : n0209 বয়স : 76 লিঙ্গ : মহিলা	ফটো উপলব্ধ	215	WB/07/039/369177	নাম : গজেন্দ্র বর্মন পিতার নাম: ফরীন্দ্র বর্মন বাড়ির নং : n0209 বয়স : 79 লিঙ্গ : পুরুষ	ফটো উপলব্ধ	216	MQQ2965606	নাম : মিতা বর্মন স্বামীর নাম: নারায়ন বর্মন বাড়ির নং : n0207 বয়স : 42 লিঙ্গ : মহিলা	ফটো উপলব্ধ
217	WB/07/039/369256	নাম : সুভাষ বর্মন পিতার নাম: ভূষণ বর্মন বাড়ির নং : n0191 বয়স : 63 লিঙ্গ : পুরুষ	ফটো উপলব্ধ	218	YTU0564435	নাম : গীতা বর্মন স্বামীর নাম: বিজয় চন্দ্র বর্মন বাড়ির নং : n0184 বয়স : 44 লিঙ্গ : মহিলা	ফটো উপলব্ধ	219	WB/07/039/390746	নাম : ননীবালা বর্মন স্বামীর নাম: সরেন বর্মন বাড়ির নং : n0129 বয়স : 66 লিঙ্গ : মহিলা	ফটো উপলব্ধ
220	YTU1239417	নাম : প্রদীপ বর্মন পিতার নাম: দানেশ বর্মন বাড়ির নং : n0128 বয়স : 34 লিঙ্গ : পুরুষ	ফটো উপলব্ধ	221	YTU1478189	নাম : দিপঙ্কর বর্মন পিতার নাম: বরুণ বর্মন বাড়ির নং : n0176 বয়স : 33 লিঙ্গ : পুরুষ	ফটো উপলব্ধ	222	MQQ1464387	নাম : মিনতী বর্মন স্বামীর নাম: ধনঞ্জয় বর্মন বাড়ির নং : n0122 বয়স : 61 লিঙ্গ : মহিলা	ফটো উপলব্ধ
223	WB/07/039/390318	নাম : শ্রীমতী বর্মন স্বামীর নাম: দানেশ বর্মন বাড়ির নং : n0128 বয়স : 59 লিঙ্গ : মহিলা	ফটো উপলব্ধ	224	YTU0564849	নাম : বিজয় বর্মন পিতার নাম: মিলন বর্মন বাড়ির নং : n0127 বয়স : 37 লিঙ্গ : পুরুষ	ফটো উপলব্ধ	225	MQQ2860518	নাম : তাপশী বর্মন স্বামীর নাম: ভরত বর্মন বাড়ির নং : n0124 বয়স : 45 লিঙ্গ : মহিলা	ফটো উপলব্ধ
226	MQQ3391398	নাম : দিপালী বর্মন স্বামীর নাম: ভবেস বর্মন বাড়ির নং : n0122 বয়স : 40 লিঙ্গ : মহিলা	ফটো উপলব্ধ	227	YTU2339208	নাম : ললিত বর্মন পিতার নাম: ভবেশ বর্মন বাড়ির নং : এন0122 বয়স : 20 লিঙ্গ : পুরুষ	ফটো উপলব্ধ	228	WB/07/039/390640	নাম : মায়ী বর্মন স্বামীর নাম: বাবলু বর্মন বাড়ির নং : n0118 বয়স : 51 লিঙ্গ : মহিলা	ফটো উপলব্ধ
229	YTU1670751	নাম : প্রদীপ বর্মন পিতার নাম: বাবলু বর্মন বাড়ির নং : n0138 বয়স : 30 লিঙ্গ : পুরুষ	ফটো উপলব্ধ	230	YTU1710557	নাম : অর্পনা বর্মন স্বামীর নাম: বিজয় বর্মন বাড়ির নং : n0127 বয়স : 28 লিঙ্গ : মহিলা	ফটো উপলব্ধ	231	WB/07/039/369190	নাম : বনিতা বর্মন স্বামীর নাম: বিজয় বর্মন বাড়ির নং : n0208 বয়স : 60 লিঙ্গ : মহিলা	ফটো উপলব্ধ
232	MQQ2850659	নাম : স্বরসতি বর্মন স্বামীর নাম: সঞ্জিব বর্মন বাড়ির নং : n0185 বয়স : 45 লিঙ্গ : মহিলা	ফটো উপলব্ধ	233	YTU1762368	নাম : বিটু বর্মন পিতার নাম: সন্তোষ বর্মন বাড়ির নং : n0185 বয়স : 27 লিঙ্গ : পুরুষ	ফটো উপলব্ধ	234	YTU0928234	নাম : শঙ্কর বর্মন পিতার নাম: সূর্য্য বর্মন বাড়ির নং : n0194 বয়স : 39 লিঙ্গ : পুরুষ	ফটো উপলব্ধ
235	MQQ3686128	নাম : পরমেশ্বর বর্মন পিতার নাম: গনি বর্মন বাড়ির নং : n0197 বয়স : 41 লিঙ্গ : পুরুষ	ফটো উপলব্ধ	236	YTU1239425	নাম : সুরেনময় বর্মন পিতার নাম: নিখিল বর্মন বাড়ির নং : n0245 বয়স : 34 লিঙ্গ : পুরুষ	ফটো উপলব্ধ	237	YTU0564773	নাম : টগো বর্মন স্বামীর নাম: জলধর বর্মন বাড়ির নং : n0199 বয়স : 37 লিঙ্গ : মহিলা	ফটো উপলব্ধ
238	RPG1521301	নাম : রাখি বর্মন স্বামীর নাম: পরিতোষ বর্মন বাড়ির নং : এন0184 বয়স : 29 লিঙ্গ : মহিলা	ফটো উপলব্ধ	239	WB/07/039/369247	নাম : সূর্য্য বর্মন পিতার নাম: রাখাল বর্মন বাড়ির নং : n0194 বয়স : 71 লিঙ্গ : পুরুষ	ফটো উপলব্ধ	240	YTU2002582	নাম : জাহানারাবিবি মন্ডল স্বামীর নাম: হপিজুদদীন মন্ডল বাড়ির নং : n0235 বয়স : 45 লিঙ্গ : মহিলা	ফটো উপলব্ধ

বিধানসভা নির্বাচনক্ষেত্রের নং, নাম : 43-হবিবপুর
ভাগ নং, নাম : 1-বাঁকাইল বিষ্ণুপুর,

241 নাম : অশোক বর্মণ পিতার নাম: লালমোহন বর্মণ বাড়ির নং : n0184 বয়স : 73 লিঙ্গ : পুরুষ	WB/07/039/369233	ফটো উপলব্ধ	242 নাম : তারামনী বর্মণ স্বামীর নাম: সুধীর বর্মণ বাড়ির নং : n0131 বয়স : 49 লিঙ্গ : মহিলা	WB/07/039/390312	ফটো উপলব্ধ	243 নাম : সুধীর বর্মণ পিতার নাম: দয়াল বর্মণ বাড়ির নং : n0131 বয়স : 51 লিঙ্গ : পুরুষ	WB/07/039/390311	ফটো উপলব্ধ
244 নাম : প্রকাশ বর্মণ পিতার নাম: সকেণ বর্মণ বাড়ির নং : n0177 বয়স : 55 লিঙ্গ : পুরুষ	WB/07/039/369223	ফটো উপলব্ধ	245 নাম : সান্তনা বর্মণ স্বামীর নাম: বরুণ বর্মণ বাড়ির নং : n0176 বয়স : 54 লিঙ্গ : মহিলা	YTU2349520	ফটো উপলব্ধ	246 নাম : বরুণ বর্মণ পিতার নাম: গিরিশ বর্মণ বাড়ির নং : n0176 বয়স : 61 লিঙ্গ : পুরুষ	WB/07/039/369368	ফটো উপলব্ধ
247 নাম : ভুলু বর্মণ পিতার নাম: শিরিস বর্মণ বাড়ির নং : n0133 বয়স : 61 লিঙ্গ : পুরুষ	YTU2398352	ফটো উপলব্ধ	248 নাম : বাদল বর্মণ পিতার নাম: গনি বর্মণ বাড়ির নং : n0197 বয়স : 35 লিঙ্গ : পুরুষ	YTU1147800	ফটো উপলব্ধ	249 নাম : পরিমল বর্মণ পিতার নাম: ভুলু বর্মণ বাড়ির নং : n0133 বয়স : 33 লিঙ্গ : পুরুষ	YTU1239268	ফটো উপলব্ধ
250 নাম : সলকা বর্মণ স্বামীর নাম: ভুলু বর্মণ বাড়ির নং : n0133 বয়স : 55 লিঙ্গ : মহিলা	WB/07/039/390327	ফটো উপলব্ধ	251 নাম : ঝর্না বর্মণ স্বামীর নাম: মাখন বর্মণ বাড়ির নং : n0131 বয়স : 37 লিঙ্গ : মহিলা	YTU1239557	ফটো উপলব্ধ	252 নাম : মলিন বর্মণ পিতার নাম: সরেন বর্মণ বাড়ির নং : n0129 বয়স : 45 লিঙ্গ : পুরুষ	MQQ3235678	ফটো উপলব্ধ
253 নাম : প্রশান্ত বর্মণ পিতার নাম: মিলন বর্মণ বাড়ির নং : n0127 বয়স : 33 লিঙ্গ : পুরুষ	YTU1239615	ফটো উপলব্ধ	254 নাম : আলিকা বর্মণ স্বামীর নাম: প্রকাশ বর্মণ বাড়ির নং : n0177 বয়স : 49 লিঙ্গ : মহিলা	WB/07/039/369224	ফটো উপলব্ধ	255 নাম : যুধিষ্ঠির বর্মণ পিতার নাম: অন্তদেব বর্মণ বাড়ির নং : n0254 বয়স : 44 লিঙ্গ : পুরুষ	MQQ2850527	ফটো উপলব্ধ
256 নাম : বনিতা বর্মণ স্বামীর নাম: সন্তোষ বর্মণ বাড়ির নং : n0193 বয়স : 38 লিঙ্গ : মহিলা	MQQ3552759	ফটো উপলব্ধ	257 নাম : ভৈরবী বর্মণ পিতার নাম: ভরত বর্মণ বাড়ির নং : এন0115 বয়স : 23 লিঙ্গ : মহিলা	YTU2229540	ফটো উপলব্ধ	258 নাম : প্রদ্যাত বর্মণ পিতার নাম: নারায়ণ বর্মণ বাড়ির নং : এন0207 বয়স : 21 লিঙ্গ : পুরুষ	YTU2252955	ফটো উপলব্ধ
259 নাম : চম্পা বর্মণ পিতার নাম: অসীম বর্মণ বাড়ির নং : এন0000 বয়স : 20 লিঙ্গ : মহিলা	YTU2314912	ফটো উপলব্ধ	260 নাম : লাবনী বর্মণ পিতার নাম: হিমালয় বর্মণ বাড়ির নং : n0319 বয়স : 24 লিঙ্গ : মহিলা	YTU2041119	ফটো উপলব্ধ	261 নাম : সুসন্তা বর্মণ পিতার নাম: মলিন বর্মণ বাড়ির নং : n0248 বয়স : 24 লিঙ্গ : পুরুষ	YTU2041218	ফটো উপলব্ধ
262 নাম : ছবি বর্মণ রায় স্বামীর নাম: দিলীপ রায় বাড়ির নং : n0316 বয়স : 25 লিঙ্গ : মহিলা	YTU1910223	ফটো উপলব্ধ	263 নাম : লতা বর্মণ রায় স্বামীর নাম: রাজকুমার রায় বাড়ির নং : নং043 বয়স : 25 লিঙ্গ : মহিলা	YTU1916162	ফটো উপলব্ধ	264 নাম : লতিব শেখ পিতার নাম: ফাইজুদ্দিন শেখ বাড়ির নং : n0220 বয়স : 43 লিঙ্গ : পুরুষ	MQQ2850683	ফটো উপলব্ধ
265 নাম : মেহবুবা খাতুন স্বামীর নাম: মাজিদুর মন্ডল বাড়ির নং : এন0222 বয়স : 25 লিঙ্গ : মহিলা	YTU2134542	ফটো উপলব্ধ	266 নাম : রোহিমা বিবি স্বামীর নাম: নাজিমুদ্দিন বাড়ির নং : n0222 বয়স : 54 লিঙ্গ : মহিলা	MQQ3552361	ফটো উপলব্ধ	267 নাম : মেমেনা বিবি স্বামীর নাম: রহিমুদ্দিন মন্ডল বাড়ির নং : n0224 বয়স : 44 লিঙ্গ : মহিলা	MQQ2850667	ফটো উপলব্ধ
268 নাম : সাবেদা বিবি স্বামীর নাম: সৈফুদ্দিন মন্ডল বাড়ির নং : n0220 বয়স : 44 লিঙ্গ : মহিলা	MQQ2850675	ফটো উপলব্ধ	269 নাম : প্রমিলা সরেন স্বামীর নাম: জয়রাম হেমব্রম বাড়ির নং : n0222 বয়স : 29 লিঙ্গ : মহিলা	YTU1577030	ফটো উপলব্ধ	270 নাম : অলিপ মন্ডল পিতার নাম: রহিমুদ্দিন মন্ডল বাড়ির নং : n0224 বয়স : 29 লিঙ্গ : পুরুষ	YTU1670827	ফটো উপলব্ধ

বিধানসভা নির্বাচনক্ষেত্রের নং, নাম : 43-হবিবপুর
ভাগ নং, নাম : 1-বাঁকাইল বিষ্ণুপুর,

271	YTU1353614	নাম : রুনা বিবি স্বামীর নাম : জাকির শেখ বাড়ির নং : n0222 বয়স : 36 লিঙ্গ : মহিলা	ফটো উপলব্ধ	272	YTU0928200	নাম : জাকির শেখ পিতার নাম : নাজিমুদ্দিন শেখ বাড়ির নং : n0222 বয়স : 39 লিঙ্গ : পুরুষ	ফটো উপলব্ধ	273	YTU1353895	নাম : রাকিব শেখ পিতার নাম : নাজিমুদ্দিন শেখ বাড়ির নং : n0222 বয়স : 32 লিঙ্গ : পুরুষ	ফটো উপলব্ধ
274	YTU1671163	নাম : সায়েরা বানু সরকার(বিবি) স্বামীর নাম : জাকির শেখ বাড়ির নং : n0220 বয়স : 28 লিঙ্গ : মহিলা	ফটো উপলব্ধ	275	WB/07/039/369305	নাম : নিখিল রায় পিতার নাম : ভাস্কর রায় বাড়ির নং : n0231 বয়স : 59 লিঙ্গ : পুরুষ	ফটো উপলব্ধ	276	MQQ2850733	নাম : মনসুর মন্ডল পিতার নাম : মহঃ আজিজুদ্দিন মন্ডল বাড়ির নং : n0231 বয়স : 43 লিঙ্গ : পুরুষ	ফটো উপলব্ধ
277	MQQ3623741	নাম : আনসুর মন্ডল পিতার নাম : আজিমুদ্দিন মন্ডল বাড়ির নং : n0231 বয়স : 39 লিঙ্গ : পুরুষ	ফটো উপলব্ধ	278	YTU2041317	নাম : পারুল বিবি স্বামীর নাম : আনসুর মন্ডল বাড়ির নং : n0231 বয়স : 26 লিঙ্গ : মহিলা	ফটো উপলব্ধ	279	YTU2038115	নাম : সাইফুদ্দিন মন্ডল পিতার নাম : একামুদ্দিন মন্ডল বাড়ির নং : n0231 বয়স : 59 লিঙ্গ : পুরুষ	ফটো উপলব্ধ
280	YTU2041473	নাম : কোরেশা বেগম স্বামীর নাম : নিজামুদ্দিন আহমেদ বাড়ির নং : n0243 বয়স : 82 লিঙ্গ : মহিলা	ফটো উপলব্ধ	281	YTU2231793	নাম : বিদেশীনী রায় স্বামীর নাম : নিখিল রায় বাড়ির নং : n0231 বয়স : 51 লিঙ্গ : মহিলা	ফটো উপলব্ধ	282	YTU1478270	নাম : সঞ্জিব রায় পিতার নাম : নিখিল রায় বাড়ির নং : n0231 বয়স : 31 লিঙ্গ : পুরুষ	ফটো উপলব্ধ
283	WB/07/039/369170	নাম : জাবেদা বেগম স্বামীর নাম : একামুদ্দিন বেগম বাড়ির নং : n0231 বয়স : 81 লিঙ্গ : মহিলা	ফটো উপলব্ধ	284	WB/07/039/369295	নাম : মহঃ আব্দুল আলি পিতার নাম : মহঃ নেজামুদ্দিন বাড়ির নং : n0243 বয়স : 67 লিঙ্গ : পুরুষ	ফটো উপলব্ধ	285	YTU2300531	নাম : অকীনি বেগম স্বামীর নাম : নেজামুদ্দিন বাড়ির নং : n0243 বয়স : 61 লিঙ্গ : মহিলা	ফটো উপলব্ধ
286	WB/07/039/369297	নাম : রফিকুল পিতার নাম : নেজামুদ্দিন বাড়ির নং : n0243 বয়স : 58 লিঙ্গ : পুরুষ	ফটো উপলব্ধ	287	YTU1147974	নাম : মিনতী সরেন মায়ের নাম : অনিতা বেসরা বাড়ির নং : n0100 বয়স : 34 লিঙ্গ : মহিলা	ফটো উপলব্ধ	288	WB/07/039/390330	নাম : অমিতা বেসরা স্বামীর নাম : মোহন সরেন বাড়ির নং : n0100 বয়স : 64 লিঙ্গ : মহিলা	ফটো উপলব্ধ
289	WB/07/039/390340	নাম : মুকুল ভূইমালী পিতার নাম : খোকা ভূইমালী বাড়ির নং : n0115 বয়স : 71 লিঙ্গ : পুরুষ	ফটো উপলব্ধ	290	WB/07/039/390335	নাম : মায়ী ভূইমালী স্বামীর নাম : নিখিল ভূইমালী বাড়ির নং : n0114 বয়স : 59 লিঙ্গ : মহিলা	ফটো উপলব্ধ	291	YTU1239540	নাম : অনূপ ভূইমালী পিতার নাম : হৃদয় ভূইমালী বাড়ির নং : n0113 বয়স : 35 লিঙ্গ : পুরুষ	ফটো উপলব্ধ
292	MQQ3625233	নাম : বরন ভূইমালী পিতার নাম : হৃদয় ভূইমালী বাড়ির নং : n0113 বয়স : 38 লিঙ্গ : পুরুষ	ফটো উপলব্ধ	293	MQQ3688744	নাম : সাবিত্রী মণ্ডল(ভূইমালী) স্বামীর নাম : নিখিল ভূইমালী বাড়ির নং : n0111 বয়স : 41 লিঙ্গ : মহিলা	ফটো উপলব্ধ	294	YTU1478221	নাম : রনজিত ভূইমালী পিতার নাম : নিখিল ভূইমালী বাড়ির নং : n0114 বয়স : 33 লিঙ্গ : পুরুষ	ফটো উপলব্ধ
295	WB/07/039/390341	নাম : রিজতা ভূইমালী স্বামীর নাম : মুকুল ভূইমালী বাড়ির নং : n0115 বয়স : 63 লিঙ্গ : মহিলা	ফটো উপলব্ধ	296	WB/07/039/390339	নাম : বিমল ভূইমালী পিতার নাম : সুভাত ভূইমালী বাড়ির নং : n0111 বয়স : 51 লিঙ্গ : পুরুষ	ফটো উপলব্ধ	297	YTU2169217	নাম : সুমন ভূইমালী পিতার নাম : বিমল ভূইমালী বাড়ির নং : এন0111 বয়স : 24 লিঙ্গ : পুরুষ	ফটো উপলব্ধ
298	MQQ3235710	নাম : অরুন ভূইমালী পিতার নাম : হৃদয় ভূইমালী বাড়ির নং : n0113 বয়স : 44 লিঙ্গ : পুরুষ	ফটো উপলব্ধ	299	WB/07/039/390332	নাম : আরতী ভূইমালী স্বামীর নাম : হৃদয় ভূইমালী বাড়ির নং : n0113 বয়স : 68 লিঙ্গ : মহিলা	ফটো উপলব্ধ	300	WB/07/039/390331	নাম : হৃদয় ভূইমালী পিতার নাম : গিরী ভূইমালী বাড়ির নং : n0113 বয়স : 79 লিঙ্গ : পুরুষ	ফটো উপলব্ধ

বিধানসভা নির্বাচনক্ষেত্রের নং, নাম : 43-হবিবপুর
ভাগ নং, নাম : 1-বাঁকাইল বিষ্ণুপুর,

301	YTU1042316	ফটো উপলব্ধ	302	YTU1042845	ফটো উপলব্ধ	303	YTU1670843	ফটো উপলব্ধ
নাম : কৃষ্ণ ভূইমালী পিতার নাম: নিখিল ভূইমালী বাড়ির নং : n0282 বয়স : 37 লিঙ্গ : পুরুষ			নাম : সাধনা ভূইমালী স্বামীর নাম: অরুণ ভূইমালী বাড়ির নং : n0307 বয়স : 38 লিঙ্গ : মহিলা			নাম : কল্যাণী রায় স্বামীর নাম: প্রণব কুমার ভূইমালী বাড়ির নং : n0110 বয়স : 29 লিঙ্গ : মহিলা		
304	MQQ3391331	ফটো উপলব্ধ	305	MQQ0595462	ফটো উপলব্ধ	306	YTU2134526	ফটো উপলব্ধ
নাম : বন্দনা ভূইমালী পিতার নাম: প্রভাত চন্দ্র ভূইমালী বাড়ির নং : n0110 বয়স : 39 লিঙ্গ : মহিলা			নাম : কুমদা বালু ভূইমালী স্বামীর নাম: প্রভাত চন্দ্র ভূইমালী বাড়ির নং : n0110 বয়স : 71 লিঙ্গ : মহিলা			নাম : সাফিনুর খাতুন পিতার নাম: ইনুশ মন্ডল বাড়ির নং : এন0241 বয়স : 23 লিঙ্গ : মহিলা		
307	WB/07/039/369272	ফটো উপলব্ধ	308	WB/07/039/369267	ফটো উপলব্ধ	309	MQQ3226529	ফটো উপলব্ধ
নাম : আলেয়া বিবি স্বামীর নাম: নেজামুদ্দিন বাড়ির নং : n0228 বয়স : 56 লিঙ্গ : মহিলা			নাম : ফতেমা বিবি মণ্ডল স্বামীর নাম: কিনামুদ্দিন মণ্ডল বাড়ির নং : n0252 বয়স : 57 লিঙ্গ : মহিলা			নাম : দিলারা বিবি স্বামীর নাম: মহঃ ইনুশ মন্ডল বাড়ির নং : n0241 বয়স : 40 লিঙ্গ : মহিলা		
310	YTU2253359	ফটো উপলব্ধ	311	YTU1478056	ফটো উপলব্ধ	312	YTU1042423	ফটো উপলব্ধ
নাম : সুফিয়া খাতুন স্বামীর নাম: লজেন মন্ডল বাড়ির নং : এন0254 বয়স : 24 লিঙ্গ : মহিলা			নাম : মাসুদা খাতুন (বিবি) স্বামীর নাম: আমিনুর মন্ডল বাড়ির নং : n0293 বয়স : 32 লিঙ্গ : মহিলা			নাম : আমিনুর মণ্ডল পিতার নাম: নিজামুদ্দিন মণ্ডল বাড়ির নং : n0293 বয়স : 35 লিঙ্গ : পুরুষ		
313	YTU1670835	ফটো উপলব্ধ	314	WB/07/039/369269	ফটো উপলব্ধ	315	YTU1834183	ফটো উপলব্ধ
নাম : সামশুননেহার বিবি স্বামীর নাম: আশরাব মন্ডল বাড়ির নং : n0296 বয়স : 29 লিঙ্গ : মহিলা			নাম : সায়দা বিবি স্বামীর নাম: বাতাসু মণ্ডল বাড়ির নং : n0232 বয়স : 61 লিঙ্গ : মহিলা			নাম : সাবির মণ্ডল পিতার নাম: সাইদুল মন্ডল বাড়ির নং : n0364 বয়স : 26 লিঙ্গ : পুরুষ		
316	MQQ3623733	ফটো উপলব্ধ	317	WB/07/039/369275	ফটো উপলব্ধ	318	YTU2002590	ফটো উপলব্ধ
নাম : মোজাফফর মন্ডল পিতার নাম: নেজামুদ্দিন মন্ডল বাড়ির নং : n0250 বয়স : 40 লিঙ্গ : পুরুষ			নাম : ফিরোজুদ্দিন মণ্ডল পিতার নাম: শম্ভু মণ্ডল বাড়ির নং : n0226 বয়স : 69 লিঙ্গ : পুরুষ			নাম : আলাউদ্দিন মণ্ডল পিতার নাম: নেজামুদ্দিন বাড়ির নং : n0250 বয়স : 59 লিঙ্গ : পুরুষ		
319	YTU1762525	ফটো উপলব্ধ	320	WB/07/039/369276	ফটো উপলব্ধ	321	WB/07/039/369286	ফটো উপলব্ধ
নাম : রাজাহার মন্ডল পিতার নাম: কিনামুদ্দিন মন্ডল বাড়ির নং : n0252 বয়স : 28 লিঙ্গ : পুরুষ			নাম : বিথারীবিবি স্বামীর নাম: ফিরোজুদ্দিন বাড়ির নং : n0226 বয়স : 63 লিঙ্গ : মহিলা			নাম : কামিরনবিবি স্বামীর নাম: নুরমহম্মদ বাড়ির নং : n0223 বয়স : 71 লিঙ্গ : মহিলা		
322	WB/07/039/369283	ফটো উপলব্ধ	323	YTU1042456	ফটো উপলব্ধ	324	YTU1762343	ফটো উপলব্ধ
নাম : নজিমুদ্দিন মণ্ডল পিতার নাম: ইসমাইল মণ্ডল বাড়ির নং : n0234 বয়স : 57 লিঙ্গ : পুরুষ			নাম : আশরাব মণ্ডল পিতার নাম: নজিমুদ্দিন মণ্ডল বাড়ির নং : n0296 বয়স : 36 লিঙ্গ : পুরুষ			নাম : রুমি সুলতানা স্বামীর নাম: মোজাফফর মন্ডল বাড়ির নং : n0250 বয়স : 30 লিঙ্গ : মহিলা		
325	MQQ3686193	ফটো উপলব্ধ	326	YTU1478288	ফটো উপলব্ধ	327	YTU2134070	ফটো উপলব্ধ
নাম : রেবিকা বিবি(খাতুন) স্বামীর নাম: আফিমুদ্দিন মণ্ডল বাড়ির নং : n0250 বয়স : 36 লিঙ্গ : মহিলা			নাম : মজামিল মন্ডল পিতার নাম: নেজামুদ্দিন মন্ডল বাড়ির নং : n0250 বয়স : 30 লিঙ্গ : পুরুষ			নাম : মোকসেদুর মন্ডল পিতার নাম: সাইদুল মন্ডল বাড়ির নং : এন0223 বয়স : 24 লিঙ্গ : পুরুষ		
328	YTU2253334	ফটো উপলব্ধ	329	WB/07/039/369284	ফটো উপলব্ধ	330	WB/07/039/369268	ফটো উপলব্ধ
নাম : মুনমুন খাতুন স্বামীর নাম: রাজাহার মন্ডল বাড়ির নং : এন0252 বয়স : 26 লিঙ্গ : মহিলা			নাম : হাসনাবিবি স্বামীর নাম: নজিমুদ্দিন বাড়ির নং : n0234 বয়স : 55 লিঙ্গ : মহিলা			নাম : বাতাসু মণ্ডল পিতার নাম: জোন্স মণ্ডল বাড়ির নং : n0232 বয়স : 66 লিঙ্গ : পুরুষ		

বিধানসভা নির্বাচনক্ষেত্রের নং, নাম : 43-হবিবপুর
ভাগ নং, নাম : 1-বাঁকাইল বিষ্ণুপুর,

331	MQQ2850709	ফটো উপলব্ধ	332	YTU1478148	ফটো উপলব্ধ	333	YTU0928267	ফটো উপলব্ধ
নাম : সালেমা বিবি স্বামীর নাম: সৈফুদ্দিন মন্ডল বাড়ির নং : n0223 বয়স : 44 লিঙ্গ : মহিলা			নাম : সিউলি বিবি স্বামীর নাম: বাবলু মন্ডল বাড়ির নং : n0252 বয়স : 35 লিঙ্গ : মহিলা			নাম : বাবলু মন্ডল পিতার নাম: কিনামুদ্দিন মন্ডল বাড়ির নং : n0252 বয়স : 38 লিঙ্গ : মহিলা		
334	WB/07/039/369266	ফটো উপলব্ধ	335	MQQ1560564	ফটো উপলব্ধ	336	YTU1478213	ফটো উপলব্ধ
নাম : কিনামুদ্দিন মণ্ডল পিতার নাম: ডোমু মণ্ডল বাড়ির নং : n0252 বয়স : 61 লিঙ্গ : পুরুষ			নাম : ইনস মণ্ডল পিতার নাম: আখিমুদ্দিন মণ্ডল বাড়ির নং : n0241 বয়স : 67 লিঙ্গ : পুরুষ			নাম : লাজেন মন্ডল পিতার নাম: কিনামুদ্দিন মন্ডল বাড়ির নং : n0252 বয়স : 32 লিঙ্গ : পুরুষ		
337	WB/07/039/369271	ফটো উপলব্ধ	338	WB/07/039/369270	ফটো উপলব্ধ	339	WB/07/039/369287	ফটো উপলব্ধ
নাম : নেজামুদ্দিন মণ্ডল পিতার নাম: শম্ভু মণ্ডল বাড়ির নং : n0228 বয়স : 63 লিঙ্গ : পুরুষ			নাম : সাহিরনবিবি মণ্ডল স্বামীর নাম: শম্ভু মণ্ডল বাড়ির নং : n0228 বয়স : 86 লিঙ্গ : মহিলা			নাম : সাইদুল মন্ডল পিতার নাম: নুরমহম্মাদ বাড়ির নং : n0223 বয়স : 53 লিঙ্গ : পুরুষ		
340	YTU1815687	ফটো উপলব্ধ	341	YTU2134195	ফটো উপলব্ধ	342	YTU1834175	ফটো উপলব্ধ
নাম : অষ্টমী মুধা স্বামীর নাম: বৃটেশ রায় বাড়ির নং : পাট-172 বয়স : 26 লিঙ্গ : মহিলা			নাম : ইঞ্জেনি বিবি পিতার নাম: আনিকুল মন্ডল বাড়ির নং : এন0368 বয়স : 23 লিঙ্গ : মহিলা			নাম : আনিকুল মন্ডল পিতার নাম: ইব্রাহিম মন্ডল বাড়ির নং : n0363 বয়স : 26 লিঙ্গ : পুরুষ		
343	YTU1042340	ফটো উপলব্ধ	344	YTU1560358	ফটো উপলব্ধ	345	YTU1325729	ফটো উপলব্ধ
নাম : আইতুর মন্ডল মায়ের নাম: আকিনি বিবি মন্ডল বাড়ির নং : n0285 বয়স : 34 লিঙ্গ : পুরুষ			নাম : মাধুরী মন্ডল (বর্মন) স্বামীর নাম: প্রশান্ত বর্মন বাড়ির নং : n0347 বয়স : 29 লিঙ্গ : মহিলা			নাম : রীতা মন্ডল (রায়) স্বামীর নাম: উৎপল রায় বাড়ির নং : n0331 বয়স : 31 লিঙ্গ : মহিলা		
346	MQQ3630183	ফটো উপলব্ধ	347	YTU1447275	ফটো উপলব্ধ	348	YTU1670785	ফটো উপলব্ধ
নাম : সুচিত্রা মন্ডল রায় স্বামীর নাম: সুটেন রায় বাড়ির নং : n0056 বয়স : 38 লিঙ্গ : মহিলা			নাম : সুমিত্রা মন্ডল(রায়) স্বামীর নাম: উত্তম রায় বাড়ির নং : n0344 বয়স : 30 লিঙ্গ : মহিলা			নাম : শ্রীমতি কিস্কু মায়ের নাম: সাঞ্জলী মুরমু বাড়ির নং : n0315 বয়স : 40 লিঙ্গ : মহিলা		
349	YTU1834035	ফটো উপলব্ধ	350	MQQ3235793	ফটো উপলব্ধ	351	WB/07/039/390306	ফটো উপলব্ধ
নাম : রঞ্জন হেমরম পিতার নাম: যুগলা হেমরম বাড়ির নং : n0096 বয়স : 28 লিঙ্গ : পুরুষ			নাম : দিদিমনি মুরমু স্বামীর নাম: রাজেন কিস্কু বাড়ির নং : n0099 বয়স : 42 লিঙ্গ : মহিলা			নাম : মাঝলী মুরমু স্বামীর নাম: নাথান টুডু বাড়ির নং : n0108 বয়স : 79 লিঙ্গ : মহিলা		
352	YTU1454867	ফটো উপলব্ধ	353	YTU2041721	ফটো উপলব্ধ	354	YTU1762335	ফটো উপলব্ধ
নাম : সরমনি মুরমু স্বামীর নাম: লক্ষর টুডু বাড়ির নং : এন0108 বয়স : 31 লিঙ্গ : মহিলা			নাম : সুমিতা হাঁসদা স্বামীর নাম: বচন হেমরম বাড়ির নং : n0136 বয়স : 25 লিঙ্গ : মহিলা			নাম : শৈলেন কিস্কু পিতার নাম: মদন কিস্কু বাড়ির নং : n0315 বয়স : 41 লিঙ্গ : পুরুষ		
355	MQQ3236718	ফটো উপলব্ধ	356	YTU1353739	ফটো উপলব্ধ	357	MQQ3235819	ফটো উপলব্ধ
নাম : যুগল হেমরম পিতার নাম: জগেশ হেমরম বাড়ির নং : n0096 বয়স : 51 লিঙ্গ : পুরুষ			নাম : সাঞ্জলী মুরমু স্বামীর নাম: মদন কিস্কু বাড়ির নং : n0315 বয়স : 69 লিঙ্গ : মহিলা			নাম : বৃদান মুরমু পিতার নাম: ঠাকুর মুরমু বাড়ির নং : n0170 বয়স : 45 লিঙ্গ : পুরুষ		
358	WB/07/039/390292	ফটো উপলব্ধ	359	YTU1478163	ফটো উপলব্ধ	360	MQQ1465756	ফটো উপলব্ধ
নাম : বিটিয়া মুরমু স্বামীর নাম: সরকার কিস্কু বাড়ির নং : n0099 বয়স : 73 লিঙ্গ : মহিলা			নাম : বচন হেমরম মায়ের নাম: বাহা মুরমু বাড়ির নং : n0136 বয়স : 33 লিঙ্গ : পুরুষ			নাম : বাহা মুরমু স্বামীর নাম: কিস্কু হেমরম বাড়ির নং : n0136 বয়স : 69 লিঙ্গ : মহিলা		

বিধানসভা নির্বাচনক্ষেত্রের নং, নাম : 43-হবিবপুর
ভাগ নং, নাম : 1-বাঁকাইল বিষ্ণুপুর,

361	YTU1239565	নাম : লসকার টুডু পিতার নাম: নাথান টুডু বাড়ির নং : n0108 বয়স : 37 লিঙ্গ : পুরুষ	ফটো উপলব্ধ	362	YTU1671130	নাম : রেবিকা বর্মন স্বামীর নাম: মলিন বর্মন বাড়ির নং : n0145 বয়স : 32 লিঙ্গ : মহিলা	ফটো উপলব্ধ	363	YTU1762590	নাম : সান্তনা মূর্মু স্বামীর নাম: কর্ণেল মাডী বাড়ির নং : n0150 বয়স : 33 লিঙ্গ : মহিলা	ফটো উপলব্ধ
364	MQQ3688876	নাম : সাবিত্রী মূর্মু স্বামীর নাম: অধীর মাডী বাড়ির নং : n0267 বয়স : 41 লিঙ্গ : মহিলা	ফটো উপলব্ধ	365	YTU1147289	নাম : ময়না মাডী মায়ের নাম: রানী মূর্মু বাড়ির নং : n0145 বয়স : 38 লিঙ্গ : মহিলা	ফটো উপলব্ধ	366	WB/07/039/390347	নাম : লক্ষী মূর্মু স্বামীর নাম: হাকিম মাডী বাড়ির নং : n0343 বয়স : 59 লিঙ্গ : মহিলা	ফটো উপলব্ধ
367	WB/07/039/390344	নাম : রানী মূর্মু পিতার নাম: জোহন মূর্মু বাড়ির নং : n0145 বয়স : 86 লিঙ্গ : মহিলা	ফটো উপলব্ধ	368	YTU1239532	নাম : সরকার মাডী পিতার নাম: আমিন মাডী বাড়ির নং : n0144 বয়স : 33 লিঙ্গ : পুরুষ	ফটো উপলব্ধ	369	MQQ2860633	নাম : বীরেন কিস্কু পিতার নাম: নরেশ কিস্কু বাড়ির নং : n0107 বয়স : 44 লিঙ্গ : পুরুষ	ফটো উপলব্ধ
370	YTU1910553	নাম : জয়েল কিস্কু পিতার নাম: রাজেন কিস্কু বাড়ির নং : N0107 বয়স : 25 লিঙ্গ : পুরুষ	ফটো উপলব্ধ	371	MQQ3235827	নাম : রাজেন কিস্কু পিতার নাম: নরেশ কিস্কু বাড়ির নং : n0107 বয়স : 48 লিঙ্গ : পুরুষ	ফটো উপলব্ধ	372	WB/07/039/390358	নাম : অমল কিস্কু পিতার নাম: নরেশ কিস্কু বাড়ির নং : n0107 বয়স : 56 লিঙ্গ : পুরুষ	ফটো উপলব্ধ
373	YTU2349447	নাম : মাইকা মূর্মু স্বামীর নাম: নরেশ কিস্কু বাড়ির নং : n0107 বয়স : 89 লিঙ্গ : মহিলা	ফটো উপলব্ধ	374	YTU1353812	নাম : শৈলেন মাডী পিতার নাম: আমিন মাডী বাড়ির নং : n0144 বয়স : 31 লিঙ্গ : পুরুষ	ফটো উপলব্ধ	375	YTU1576826	নাম : সুখী টুডু স্বামীর নাম: সরকার মাডী বাড়ির নং : n0144 বয়স : 30 লিঙ্গ : মহিলা	ফটো উপলব্ধ
376	YTU1147735	নাম : দীলিপ মাডী পিতার নাম: হাবিল মাডী বাড়ির নং : n0140 বয়স : 35 লিঙ্গ : পুরুষ	ফটো উপলব্ধ	377	WB/07/039/390359	নাম : আরতী মূর্মু স্বামীর নাম: অমল কিস্কু বাড়ির নং : n0107 বয়স : 53 লিঙ্গ : মহিলা	ফটো উপলব্ধ	378	YTU0565887	নাম : লক্ষী হেমরম স্বামীর নাম: বীরেন কিস্কু বাড়ির নং : n0107 বয়স : 37 লিঙ্গ : মহিলা	ফটো উপলব্ধ
379	WB/07/039/390353	নাম : তালামাই মূর্মু স্বামীর নাম: আমিন মাডী বাড়ির নং : n0144 বয়স : 61 লিঙ্গ : মহিলা	ফটো উপলব্ধ	380	YTU1147354	নাম : তালামাই মাডী স্বামীর নাম: বিন জামিন টুডু বাড়ির নং : n0275 বয়স : 40 লিঙ্গ : মহিলা	ফটো উপলব্ধ	381	WB/07/039/390653	নাম : মিরক মাডী স্বামীর নাম: সুশীল মূর্মু বাড়ির নং : n0147 বয়স : 52 লিঙ্গ : মহিলা	ফটো উপলব্ধ
Q 382	YTU1042852	নাম : সুরজমনি মাডী স্বামীর নাম: পরমেশ্বর হোসদা বাড়ির নং : বয়স : 35 লিঙ্গ : মহিলা	ফটো উপলব্ধ	383	YTU1576768	নাম : বৃন্দিন মাডী স্বামীর নাম: মঙ্গল হেমরম বাড়ির নং : n0335 বয়স : 55 লিঙ্গ : মহিলা	ফটো উপলব্ধ	384	YTU2134237	নাম : প্রশান্ত টুডু পিতার নাম: বেঞ্জামিন টুডু বাড়ির নং : এন0275 বয়স : 31 লিঙ্গ : পুরুষ	ফটো উপলব্ধ
385	WB/07/039/258179	নাম : শান্তি মাডী স্বামীর নাম: মারং সরেন বাড়ির নং : n0341 বয়স : 71 লিঙ্গ : মহিলা	ফটো উপলব্ধ	386	WB/07/039/390769	নাম : মাতলী মাডী স্বামীর নাম: সমাই হেমরম বাড়ির নং : n0153 বয়স : 61 লিঙ্গ : মহিলা	ফটো উপলব্ধ	387	YTU1353853	নাম : সহদেব হেমরম পিতার নাম: সমাই হেমরম বাড়ির নং : n0153 বয়স : 31 লিঙ্গ : পুরুষ	ফটো উপলব্ধ
388	YTU1671072	নাম : কৃষ্ণদেব হেমরম পিতার নাম: সমাই হেমরম বাড়ির নং : n0153 বয়স : 28 লিঙ্গ : পুরুষ	ফটো উপলব্ধ	389	WB/07/039/390752	নাম : ফুল মূর্মু স্বামীর নাম: শ্যামল মাডী বাড়ির নং : n0146 বয়স : 59 লিঙ্গ : মহিলা	ফটো উপলব্ধ	390	YTU1147867	নাম : সুজিত মাডী পিতার নাম: শ্যামল মাডী বাড়ির নং : n0146 বয়স : 34 লিঙ্গ : পুরুষ	ফটো উপলব্ধ

391 নাম : মুনি মাউী পিতার নাম: শ্যামল মাউী বাড়ির নং : বয়স : 37 লিঙ্গ : মহিলা	YTU1147859 ফটো উপলব্ধ	392 নাম : মন্ত্রী মাউী পিতার নাম: জহন মাউী বাড়ির নং : n0143 বয়স : 61 লিঙ্গ : পুরুষ	WB/07/039/390742 ফটো উপলব্ধ	393 নাম : অঞ্জলী মাহাতো(বর্মন) স্বামীর নাম: নিরঞ্জন বর্মন বাড়ির নং : n0353 বয়স : 41 লিঙ্গ : মহিলা	YTU1834068 ফটো উপলব্ধ
394 নাম : পুতুল মাহাতো(রায়) স্বামীর নাম: অরুণ রায় বাড়ির নং : n0358 বয়স : 34 লিঙ্গ : মহিলা	YTU1834126 ফটো উপলব্ধ	395 নাম : শুধমা রাম স্বামীর নাম: বিকাশ রাম বাড়ির নং : n0355 বয়স : 27 লিঙ্গ : মহিলা	YTU1834092 ফটো উপলব্ধ	396 নাম : সরোজ রায় পিতার নাম: উমাকান্ত রায় বাড়ির নং : n0043 বয়স : 46 লিঙ্গ : পুরুষ	MQQ3236007 ফটো উপলব্ধ
397 নাম : নমিতা রায় স্বামীর নাম: ক্ষিতিশ রায় বাড়ির নং : n0033 বয়স : 30 লিঙ্গ : মহিলা	YTU1477942 ফটো উপলব্ধ	398 নাম : প্রবিশ রায় পিতার নাম: নরেন রায় বাড়ির নং : n0076 বয়স : 55 লিঙ্গ : পুরুষ	WB/07/039/390556 ফটো উপলব্ধ	399 নাম : মেনকা রায় স্বামীর নাম: উজ্জল রায় বাড়ির নং : n0011 বয়স : 42 লিঙ্গ : মহিলা	MQQ3236221 ফটো উপলব্ধ
400 নাম : বুলেন রায় পিতার নাম: সুপিন রায় বাড়ির নং : n0069 বয়স : 59 লিঙ্গ : পুরুষ	WB/07/039/390547 ফটো উপলব্ধ	401 নাম : সুবোধ রায় পিতার নাম: আশাড রায় বাড়ির নং : n0038 বয়স : 53 লিঙ্গ : পুরুষ	WB/07/039/390518 ফটো উপলব্ধ	402 নাম : গোহম রায় পিতার নাম: কষ্ট রায় বাড়ির নং : n0068 বয়স : 69 লিঙ্গ : পুরুষ	WB/07/039/390550 ফটো উপলব্ধ
403 নাম : মনোজ রায় পিতার নাম: উমাকান্ত রায় বাড়ির নং : n0021 বয়স : 42 লিঙ্গ : পুরুষ	MQQ3238219 ফটো উপলব্ধ	404 নাম : কানাই রায় পিতার নাম: ভাজন রায় বাড়ির নং : n0043 বয়স : 55 লিঙ্গ : পুরুষ	WB/07/039/390536 ফটো উপলব্ধ	405 নাম : সখেন রায় মায়ের নাম: জিতী রায় বাড়ির নং : n0036 বয়স : 45 লিঙ্গ : পুরুষ	MQQ3688710 ফটো উপলব্ধ
406 নাম : সাবিত্রী রায় স্বামীর নাম: প্রশান্ত রায় বাড়ির নং : n0033 বয়স : 66 লিঙ্গ : মহিলা	WB/07/039/390444 ফটো উপলব্ধ	407 নাম : পূর্ণিমা রায় স্বামীর নাম: শঙ্কর রায় বাড়ির নং : n0044 বয়স : 44 লিঙ্গ : মহিলা	MQQ3236445 ফটো উপলব্ধ	408 নাম : পরিমল রায় পিতার নাম: মিঠা রায় বাড়ির নং : n0284 বয়স : 24 লিঙ্গ : পুরুষ	YTU2041572 ফটো উপলব্ধ
409 নাম : প্রতিমা রায়(মন্ডল) স্বামীর নাম: অমৃত রায় বাড়ির নং : n0052 বয়স : 33 লিঙ্গ : মহিলা	YTU1239375 ফটো উপলব্ধ	410 নাম : টেমেলা রায় স্বামীর নাম: আদ্যাক রায় বাড়ির নং : n0016 বয়স : 42 লিঙ্গ : মহিলা	MQQ3688751 ফটো উপলব্ধ	411 নাম : বিচিত্রা রায় স্বামীর নাম: জগাই রায় বাড়ির নং : n0055 বয়স : 34 লিঙ্গ : মহিলা	YTU1353705 ফটো উপলব্ধ
412 নাম : বিজবালা রায় স্বামীর নাম: কানাই রায় বাড়ির নং : n0043 বয়স : 53 লিঙ্গ : মহিলা	WB/07/039/390537 ফটো উপলব্ধ	413 নাম : পমা মণ্ডল (রায়) স্বামীর নাম: সন্তোষ রায় বাড়ির নং : n0172 বয়স : 35 লিঙ্গ : মহিলা	YTU1147891 ফটো উপলব্ধ	414 নাম : গোকুল রায় পিতার নাম: বেনে রায় বাড়ির নং : n0063 বয়স : 55 লিঙ্গ : পুরুষ	WB/07/039/390512 ফটো উপলব্ধ
415 নাম : সুরেশ রায় পিতার নাম: ভাকরু রায় বাড়ির নং : n0239 বয়স : 61 লিঙ্গ : পুরুষ	MQQ1465079 ফটো উপলব্ধ	416 নাম : ঝাকাসী রায় স্বামীর নাম: ভাকরু রায় বাড়ির নং : n0239 বয়স : 71 লিঙ্গ : মহিলা	WB/07/039/369304 ফটো উপলব্ধ	417 নাম : প্রকাশ রায় পিতার নাম: অতীন রায় বাড়ির নং : n0023 বয়স : 57 লিঙ্গ : পুরুষ	WB/07/039/390441 ফটো উপলব্ধ
418 নাম : অনিল রায় পিতার নাম: পুনু রায় বাড়ির নং : n0056 বয়স : 59 লিঙ্গ : পুরুষ	WB/07/039/390722 ফটো উপলব্ধ	419 নাম : বাদল রায় পিতার নাম: শকিন রায় বাড়ির নং : n0027 বয়স : 58 লিঙ্গ : পুরুষ	YTU0566000 ফটো উপলব্ধ	420 নাম : সঞ্জয় রায় পিতার নাম: নিশিকান্ত রায় বাড়ির নং : n0077 বয়স : 39 লিঙ্গ : পুরুষ	YTU0568097 ফটো উপলব্ধ

বিধানসভা নির্বাচনক্ষেত্রের নং, নাম : 43-হবিবপুর
ভাগ নং, নাম : 1-বাঁকাইল বিষ্ণুপুর,

421	MQQ3688827	নাম : দিপালী রায় স্বামীর নাম: প্রবিশ রায় বাড়ির নং : n0076 বয়স : 40 লিঙ্গ : মহিলা	ফটো উপলব্ধ	422	YTU1834159	নাম : রেখা রায় মায়ের নাম: ভেলো রায় বাড়ির নং : n0361 বয়স : 39 লিঙ্গ : মহিলা	ফটো উপলব্ধ	423	YTU1478304	নাম : শক্তি রায় পিতার নাম: নকুল রায় বাড়ির নং : n0023 বয়স : 30 লিঙ্গ : পুরুষ	ফটো উপলব্ধ
424	WB/07/039/390438	নাম : শ্যামা রায় স্বামীর নাম: বাদল রায় বাড়ির নং : n0027 বয়স : 56 লিঙ্গ : মহিলা	ফটো উপলব্ধ	425	YTU1354133	নাম : আপাল রায় পিতার নাম: বিষ রায় বাড়ির নং : n0078 বয়স : 34 লিঙ্গ : পুরুষ	ফটো উপলব্ধ	426	YTU1478171	নাম : অজয় রায় পিতার নাম: অনিল রায় বাড়ির নং : n0056 বয়স : 34 লিঙ্গ : পুরুষ	ফটো উপলব্ধ
427	YTU1353689	নাম : সিমা রায় স্বামীর নাম: হিমালয় রায় বাড়ির নং : n0058 বয়স : 34 লিঙ্গ : মহিলা	ফটো উপলব্ধ	428	MQQ0596445	নাম : চামেলী রায় স্বামীর নাম: জীবেন রায় বাড়ির নং : n0059 বয়স : 66 লিঙ্গ : মহিলা	ফটো উপলব্ধ	429	MQQ1558840	নাম : সুগেন রায় পিতার নাম: ধলা রায় বাড়ির নং : n0060 বয়স : 49 লিঙ্গ : পুরুষ	ফটো উপলব্ধ
430	MQQ3236262	নাম : রীনা রায় স্বামীর নাম: সুগেন রায় বাড়ির নং : n0060 বয়স : 54 লিঙ্গ : মহিলা	ফটো উপলব্ধ	431	MQQ0597286	নাম : ত্রীফুলী রায় স্বামীর নাম: বীরেন রায় বাড়ির নং : n0020 বয়স : 66 লিঙ্গ : মহিলা	ফটো উপলব্ধ	432	WB/07/039/390394	নাম : আশান্তিকা রায় স্বামীর নাম: ভূদেব রায় বাড়ির নং : n0010 বয়স : 55 লিঙ্গ : মহিলা	ফটো উপলব্ধ
433	YTU0568469	নাম : মুকুল রায় পিতার নাম: ভূদেব রায় বাড়ির নং : n0055 বয়স : 44 লিঙ্গ : পুরুষ	ফটো উপলব্ধ	434	MQQ3391380	নাম : সন্দা রায় স্বামীর নাম: দিলীপ কুমার রায় বাড়ির নং : n0041 বয়স : 42 লিঙ্গ : মহিলা	ফটো উপলব্ধ	435	MQQ3690666	নাম : পম্পা রায় স্বামীর নাম: শ্যামল রায় বাড়ির নং : n0062 বয়স : 38 লিঙ্গ : মহিলা	ফটো উপলব্ধ
436	WB/07/039/390400	নাম : উমাকান্ত রায় পিতার নাম: সুরেন্দ্র রায় বাড়ির নং : n0021 বয়স : 81 লিঙ্গ : পুরুষ	ফটো উপলব্ধ	437	YTU1353945	নাম : ভূটান রায় পিতার নাম: কমল রায় বাড়ির নং : n0053 বয়স : 31 লিঙ্গ : পুরুষ	ফটো উপলব্ধ	438	WB/07/039/390510	নাম : কালিপদ রায় পিতার নাম: বেনে রায় বাড়ির নং : n0063 বয়স : 61 লিঙ্গ : পুরুষ	ফটো উপলব্ধ
439	MQQ3625282	নাম : উৎপল রায় পিতার নাম: সচীন রায় বাড়ির নং : n0025 বয়স : 41 লিঙ্গ : পুরুষ	ফটো উপলব্ধ	440	YTU2041234	নাম : টিংকু রায় পিতার নাম: তুষার রায় বাড়ির নং : n0182 বয়স : 24 লিঙ্গ : পুরুষ	ফটো উপলব্ধ	441	YTU2134336	নাম : মনোজ রায় পিতার নাম: তুলেন রায় বাড়ির নং : এন0069 বয়স : 25 লিঙ্গ : পুরুষ	ফটো উপলব্ধ
442	YTU2041341	নাম : বিশ্বজিৎ রায় পিতার নাম: বাদল রায় বাড়ির নং : n0049 বয়স : 24 লিঙ্গ : পুরুষ	ফটো উপলব্ধ	443	YTU2252971	নাম : বুমা রায় স্বামীর নাম: অনির্ময় রায় বাড়ির নং : এন0300 বয়স : 26 লিঙ্গ : মহিলা	ফটো উপলব্ধ	444	MQQ3238235	নাম : সুদীপ্ত রায় পিতার নাম: গৌরী শঙ্কর রায় বাড়ির নং : n0013 বয়স : 40 লিঙ্গ : পুরুষ	ফটো উপলব্ধ
445	YTU2134179	নাম : সংগীতা রায় স্বামীর নাম: গৌতম রায় বাড়ির নং : এন0137 বয়স : 25 লিঙ্গ : মহিলা	ফটো উপলব্ধ	Q 446	YTU1576784	নাম : আকাশী মন্ডল(রায়) স্বামীর নাম: ধনেশ্বর রায় বাড়ির নং : বয়স : 36 লিঙ্গ : মহিলা	ফটো উপলব্ধ	447	YTU2292209	নাম : ভবানী রায় পিতার নাম: প্রশান্ত রায় বাড়ির নং : এন0000 বয়স : 21 লিঙ্গ : মহিলা	ফটো উপলব্ধ
448	YTU1576834	নাম : বাপি রায় পিতার নাম: প্রকাশ রায় বাড়ির নং : n0023 বয়স : 27 লিঙ্গ : পুরুষ	ফটো উপলব্ধ	449	YTU1147727	নাম : মঙ্গলু রায় পিতার নাম: জগদীশ রায় বাড়ির নং : n0198 বয়স : 34 লিঙ্গ : পুরুষ	ফটো উপলব্ধ	450	YTU2134252	নাম : শৌমিক রায় পিতার নাম: সঞ্জীব কুমার রায় বাড়ির নং : এন0007 বয়স : 23 লিঙ্গ : পুরুষ	ফটো উপলব্ধ

বিধানসভা নির্বাচনক্ষেত্রের নং, নাম : 43-হবিবপুর
ভাগ নং, নাম : 1-বাঁকাইল বিষ্ণুপুর,

451	YTU1353978	ফটো উপলব্ধ	452	MQQ0596460	ফটো উপলব্ধ	453	YTU2253250	ফটো উপলব্ধ
নাম : অনূপ রায় পিতার নাম: সুদেব রায় বাড়ির নং : n0019 বয়স : 40 লিঙ্গ : পুরুষ			নাম : মল্লিকা রায় স্বামীর নাম: দীনেশ রায় বাড়ির নং : n0058 বয়স : 60 লিঙ্গ : মহিলা			নাম : সঞ্জীব রায় পিতার নাম: মোতা রায় বাড়ির নং : এন0075 বয়স : 23 লিঙ্গ : পুরুষ		
454	MQQ1465004	ফটো উপলব্ধ	455	WB/07/039/369311	ফটো উপলব্ধ	456	YTU1147685	ফটো উপলব্ধ
নাম : সুবাসী রায় স্বামীর নাম: সকেন রায় বাড়ির নং : n0179 বয়স : 71 লিঙ্গ : মহিলা			নাম : তুলসী রায় স্বামীর নাম: প্রবীর রায় বাড়ির নং : n0216 বয়স : 59 লিঙ্গ : মহিলা			নাম : ভীম রায় পিতার নাম: দ্বিজেন রায় বাড়ির নং : n0175 বয়স : 35 লিঙ্গ : পুরুষ		
457	YTU1762467	ফটো উপলব্ধ	458	WB/07/039/369315	ফটো উপলব্ধ	459	YTU1239359	ফটো উপলব্ধ
নাম : অর্নব রায় পিতার নাম: নারায়ন চন্দ্র রায় বাড়ির নং : n0013 বয়স : 27 লিঙ্গ : পুরুষ			নাম : সন্তোষ রায় পিতার নাম: সুশীল রায় বাড়ির নং : n0217 বয়স : 53 লিঙ্গ : পুরুষ			নাম : বর্না রায়(মন্ডল) স্বামীর নাম: স্বপন রায় বাড়ির নং : n0047 বয়স : 34 লিঙ্গ : মহিলা		
460	YTU0567032	ফটো উপলব্ধ	461	YTU0928135	ফটো উপলব্ধ	462	WB/07/039/390721	ফটো উপলব্ধ
নাম : জয়ন্তী রায় স্বামীর নাম: তপন রায় বাড়ির নং : n0047 বয়স : 36 লিঙ্গ : মহিলা			নাম : তাপস রায় পিতার নাম: শচীন রায় বাড়ির নং : n0025 বয়স : 36 লিঙ্গ : পুরুষ			নাম : বিনয় রায় পিতার নাম: পূর্ণ রায় বাড়ির নং : n0057 বয়স : 63 লিঙ্গ : পুরুষ		
463	WB/07/039/390568	ফটো উপলব্ধ	464	WB/07/039/390567	ফটো উপলব্ধ	465	YTU0567917	ফটো উপলব্ধ
নাম : সমীলা রায় স্বামীর নাম: প্রভু রায় বাড়ির নং : n0070 বয়স : 58 লিঙ্গ : মহিলা			নাম : প্রভু রায় পিতার নাম: নিখাতু রায় বাড়ির নং : n0070 বয়স : 63 লিঙ্গ : পুরুষ			নাম : পবিত্রা রায় স্বামীর নাম: তুলেন রায় বাড়ির নং : n0069 বয়স : 43 লিঙ্গ : মহিলা		
466	MQQ3688819	ফটো উপলব্ধ	467	MQQ3236122	ফটো উপলব্ধ	468	WB/07/039/390423	ফটো উপলব্ধ
নাম : ফেলি রায় স্বামীর নাম: সুবোধ রায় বাড়ির নং : n0038 বয়স : 40 লিঙ্গ : মহিলা			নাম : অশোকা রায় স্বামীর নাম: নিরো রায় বাড়ির নং : n0012 বয়স : 49 লিঙ্গ : মহিলা			নাম : সবিতা রায় স্বামীর নাম: নীলকন্ঠ রায় বাড়ির নং : n0012 বয়স : 55 লিঙ্গ : মহিলা		
469	WB/07/039/369321	ফটো উপলব্ধ	470	YTU0928101	ফটো উপলব্ধ	471	WB/07/039/390447	ফটো উপলব্ধ
নাম : নবকুমার রায় পিতার নাম: ভানুভূষণ রায় বাড়ির নং : n0218 বয়স : 56 লিঙ্গ : পুরুষ			নাম : চন্দ্রমী রায় স্বামীর নাম: মিঠা রায় বাড়ির নং : n0046 বয়স : 36 লিঙ্গ : মহিলা			নাম : অম্বিকা রায় পিতার নাম: জয়দেব রায় বাড়ির নং : n0024 বয়স : 81 লিঙ্গ : পুরুষ		
472	WB/07/039/390539	ফটো উপলব্ধ	473	WB/07/039/390531	ফটো উপলব্ধ	474	MQQ3625324	ফটো উপলব্ধ
নাম : ধামো রায় স্বামীর নাম: টেকো রায় বাড়ির নং : n0046 বয়স : 67 লিঙ্গ : মহিলা			নাম : গীতা রায় স্বামীর নাম: সুভাষ রায় বাড়ির নং : n0045 বয়স : 55 লিঙ্গ : মহিলা			নাম : তনুশ্রী মন্ডল রায় স্বামীর নাম: পরিতোষ রায় বাড়ির নং : n0132 বয়স : 37 লিঙ্গ : মহিলা		
475	WB/07/039/390615	ফটো উপলব্ধ	476	YTU0566992	ফটো উপলব্ধ	477	MQQ3236486	ফটো উপলব্ধ
নাম : ধীরু রায় পিতার নাম: নুফল রায় বাড়ির নং : n0086 বয়স : 66 লিঙ্গ : পুরুষ			নাম : দয়মন্তী রায় স্বামীর নাম: খিরু রায় বাড়ির নং : n0015 বয়স : 42 লিঙ্গ : মহিলা			নাম : মালতী রায় স্বামীর নাম: দেবু রায় বাড়ির নং : n0005 বয়স : 50 লিঙ্গ : মহিলা		
478	WB/07/039/390380	ফটো উপলব্ধ	479	WB/07/039/390420	ফটো উপলব্ধ	480	YTU1353796	ফটো উপলব্ধ
নাম : দেবু রায় পিতার নাম: যতীশ রায় বাড়ির নং : n0005 বয়স : 53 লিঙ্গ : পুরুষ			নাম : বাদামী রায় স্বামীর নাম: বিপিন রায় বাড়ির নং : n0015 বয়স : 71 লিঙ্গ : মহিলা			নাম : শশাঙ্কর রায় পিতার নাম: মাধব রায় বাড়ির নং : n0117 বয়স : 31 লিঙ্গ : পুরুষ		

বিধানসভা নির্বাচনক্ষেত্রের নং, নাম : 43-হবিবপুর
ভাগ নং, নাম : 1-বাঁকাইল বিষ্ণুপুর,

481	YTU1147826	নাম : অমিতা বর্মণ (রায়) স্বামীর নাম: অর্জুন রায় বাড়ির নং : n0175 বয়স : 34 লিঙ্গ : মহিলা	ফটো উপলব্ধ	482	YTU0928218	নাম : অর্জুন রায় পিতার নাম: দ্বিজেন রায় বাড়ির নং : n0175 বয়স : 39 লিঙ্গ : পুরুষ	ফটো উপলব্ধ	483	YTU2314904	নাম : অঞ্জনা বর্মণ স্বামীর নাম: ভীম রায় বাড়ির নং : এন0000 বয়স : 22 লিঙ্গ : মহিলা	ফটো উপলব্ধ
484	WB/07/039/369302	নাম : মিথি রায় স্বামীর নাম: নিরেন রায় বাড়ির নং : n0214 বয়স : 55 লিঙ্গ : মহিলা	ফটো উপলব্ধ	485	WB/07/039/369301	নাম : নিরেন রায় পিতার নাম: শিরিস রায় বাড়ির নং : n0214 বয়স : 63 লিঙ্গ : পুরুষ	ফটো উপলব্ধ	486	YTU0566166	নাম : দিপিকা মন্ডল(রায়) স্বামীর নাম: মুঘু রায় বাড়ির নং : n0016 বয়স : 36 লিঙ্গ : মহিলা	ফটো উপলব্ধ
487	WB/07/039/390417	নাম : বিরেশ রায় পিতার নাম: রাজেশ্বর রায় বাড়ির নং : n0015 বয়স : 73 লিঙ্গ : পুরুষ	ফটো উপলব্ধ	488	YTU1576800	নাম : সম্পা রায় স্বামীর নাম: কিশোর কুমার রায় বাড়ির নং : n0015 বয়স : 29 লিঙ্গ : মহিলা	ফটো উপলব্ধ	489	YTU1147404	নাম : বিকাশ রায় পিতার নাম: অমল্য রায় বাড়ির নং : n0291 বয়স : 35 লিঙ্গ : পুরুষ	ফটো উপলব্ধ
490	YTU1762434	নাম : চন্দ্র রায় পিতার নাম: আক্ষরক রায় বাড়ির নং : n0016 বয়স : 27 লিঙ্গ : পুরুষ	ফটো উপলব্ধ	491	YTU1762426	নাম : চন্দ্র রায় মায়ের নাম: নীহার রায় বাড়ির নং : n0015 বয়স : 29 লিঙ্গ : পুরুষ	ফটো উপলব্ধ	492	YTU1762350	নাম : মিতুন রায় পিতার নাম: সুবোধ রায় বাড়ির নং : 0038 বয়স : 27 লিঙ্গ : পুরুষ	ফটো উপলব্ধ
493	MQQ1559467	নাম : রমেন চন্দ্র রায় পিতার নাম: বাঁকা চন্দ্র রায় বাড়ির নং : n0119 বয়স : 48 লিঙ্গ : পুরুষ	ফটো উপলব্ধ	494	WB/07/039/369334	নাম : জয়ন্ত রায় পিতার নাম: শিয়াল রায় বাড়ির নং : n0202 বয়স : 62 লিঙ্গ : পুরুষ	ফটো উপলব্ধ	495	YTU0566547	নাম : গনেশ রায় পিতার নাম: আষাঢ় রায় বাড়ির নং : n0201 বয়স : 57 লিঙ্গ : পুরুষ	ফটো উপলব্ধ
496	WB/07/039/369342	নাম : আরতী রায় স্বামীর নাম: জিতু রায় বাড়ির নং : n0187 বয়স : 61 লিঙ্গ : মহিলা	ফটো উপলব্ধ	497	MQQ1464288	নাম : সন্টু রায় পিতার নাম: বৃহস্পতি রায় বাড়ির নং : n0186 বয়স : 76 লিঙ্গ : পুরুষ	ফটো উপলব্ধ	498	YTU1239458	নাম : সুশান্ত রায় পিতার নাম: প্রভু রায় বাড়ির নং : n0070 বয়স : 32 লিঙ্গ : পুরুষ	ফটো উপলব্ধ
499	YTU1670868	নাম : ছায়া মন্ডল(রায়) স্বামীর নাম: সুধাংশু রায় বাড়ির নং : n0053 বয়স : 29 লিঙ্গ : মহিলা	ফটো উপলব্ধ	500	WB/07/039/390578	নাম : শিবানী রায় স্বামীর নাম: দিবাকর রায় বাড়ির নং : n0079 বয়স : 53 লিঙ্গ : মহিলা	ফটো উপলব্ধ	501	WB/07/039/390577	নাম : দিবাকর রায় পিতার নাম: পরসা রায় বাড়ির নং : n0079 বয়স : 63 লিঙ্গ : পুরুষ	ফটো উপলব্ধ
502	YTU1478122	নাম : রীতা রায় স্বামীর নাম: গোপাল রায় বাড়ির নং : n0078 বয়স : 36 লিঙ্গ : মহিলা	ফটো উপলব্ধ	503	MQQ3236031	নাম : উত্তম রায় পিতার নাম: বেনে রায় বাড়ির নং : n0063 বয়স : 49 লিঙ্গ : পুরুষ	ফটো উপলব্ধ	504	WB/07/039/369330	নাম : কম্পনা রায় স্বামীর নাম: সুবোধ রায় বাড়ির নং : n0178 বয়স : 56 লিঙ্গ : মহিলা	ফটো উপলব্ধ
505	MQQ0597666	নাম : কাজলী রায় স্বামীর নাম: প্রবাসু রায় বাড়ির নং : n0016 বয়স : 61 লিঙ্গ : মহিলা	ফটো উপলব্ধ	506	YTU2134674	নাম : লিপিকা রায় পিতার নাম: সুবোধ রায় বাড়ির নং : এন0178 বয়স : 26 লিঙ্গ : মহিলা	ফটো উপলব্ধ	507	YTU1353994	নাম : ভূপেন রায় পিতার নাম: নরেশ রায় বাড়ির নং : n0015 বয়স : 32 লিঙ্গ : পুরুষ	ফটো উপলব্ধ
508	MQQ0597625	নাম : বেংগু রায় পিতার নাম: পূর্ণ রায় বাড়ির নং : n0057 বয়স : 61 লিঙ্গ : পুরুষ	ফটো উপলব্ধ	509	WB/07/039/390422	নাম : নীলকন্ঠ রায় পিতার নাম: চৈতু রায় বাড়ির নং : n0012 বয়স : 59 লিঙ্গ : পুরুষ	ফটো উপলব্ধ	510	MQQ3686227	নাম : চন্দ্রানী মণ্ডল(বর্মণ) স্বামীর নাম: অলোক বর্মণ বাড়ির নং : n0183 বয়স : 38 লিঙ্গ : মহিলা	ফটো উপলব্ধ

বিধানসভা নির্বাচনক্ষেত্রের নং, নাম : 43-হবিবপুর
ভাগ নং, নাম : 1-বাঁকাইল বিষ্ণুপুর,

511 নাম : কীরন রায় স্বামীর নাম: পোকুল রায় বাড়ির নং : n0071 বয়স : 69 লিঙ্গ : মহিলা	WB/07/039/390564	ফটো উপলব্ধ	512 নাম : সুধীর রায় পিতার নাম: খগেন রায় বাড়ির নং : n0183 বয়স : 66 লিঙ্গ : পুরুষ	WB/07/039/369362	ফটো উপলব্ধ	513 নাম : মনিন্দ্র রায় পিতার নাম: দিবাকর রায় বাড়ির নং : n0079 বয়স : 31 লিঙ্গ : পুরুষ	YTU1354026	ফটো উপলব্ধ
514 নাম : অতি রায় স্বামীর নাম: চিকন রায় বাড়ির নং : n0064 বয়স : 71 লিঙ্গ : মহিলা	WB/07/039/390505	ফটো উপলব্ধ	515 নাম : রিতা রায় স্বামীর নাম: উদাস রায় বাড়ির নং : n0046 বয়স : 49 লিঙ্গ : মহিলা	WB/07/039/390541	ফটো উপলব্ধ	516 নাম : দেবনাথ রায় পিতার নাম: সুশীল রায় বাড়ির নং : n0112 বয়স : 43 লিঙ্গ : পুরুষ	MQQ3236585	ফটো উপলব্ধ
517 নাম : প্রতাপ রায় পিতার নাম: ধীরু রায় বাড়ির নং : n0360 বয়স : 27 লিঙ্গ : পুরুষ	YTU1834142	ফটো উপলব্ধ	518 নাম : পরেশ রায় পিতার নাম: শশী ভূষণ রায় বাড়ির নং : n0121 বয়স : 64 লিঙ্গ : পুরুষ	WB/07/039/390641	ফটো উপলব্ধ	519 নাম : ষষ্ঠী রায় স্বামীর নাম: রমাকান্ত রায় বাড়ির নং : n0028 বয়স : 61 লিঙ্গ : মহিলা	MQQ0598086	ফটো উপলব্ধ
520 নাম : নমলী রায় স্বামীর নাম: আদেশ রায় বাড়ির নং : n0010 বয়স : 43 লিঙ্গ : মহিলা	YTU1762541	ফটো উপলব্ধ	521 নাম : তৃপ্তি রায় স্বামীর নাম: দীনেশ রায় বাড়ির নং : n0022 বয়স : 59 লিঙ্গ : মহিলা	WB/07/039/390432	ফটো উপলব্ধ	522 নাম : কৈল্যানী রায় স্বামীর নাম: বিষ্ণু রায় বাড়ির নং : n0078 বয়স : 59 লিঙ্গ : মহিলা	WB/07/039/390600	ফটো উপলব্ধ
523 নাম : সবিতা রায় স্বামীর নাম: সঞ্জয় রায় বাড়ির নং : n0077 বয়স : 37 লিঙ্গ : মহিলা	YTU0568105	ফটো উপলব্ধ	524 নাম : টুম্পা রায়(দাস) স্বামীর নাম: মনোতোষ রায় বাড়ির নং : n0112 বয়স : 37 লিঙ্গ : মহিলা	MQQ3688736	ফটো উপলব্ধ	525 নাম : কার্তিক রায় পিতার নাম: বৈদ্যনাথ রায় বাড়ির নং : n0137 বয়স : 63 লিঙ্গ : পুরুষ	WB/07/039/390623	ফটো উপলব্ধ
526 নাম : চপলা বর্মন স্বামীর নাম: অমল বর্মন বাড়ির নং : n0094 বয়স : 51 লিঙ্গ : মহিলা	WB/07/039/390308	ফটো উপলব্ধ	527 নাম : পিঙ্কি রায় স্বামীর নাম: মনোতোষ রায় বাড়ির নং : এন0077 বয়স : 25 লিঙ্গ : মহিলা	YTU2014413	ফটো উপলব্ধ	528 নাম : ভুলু রায় পিতার নাম: কঙ্কু রায় বাড়ির নং : n0126 বয়স : 64 লিঙ্গ : পুরুষ	MQQ2860674	ফটো উপলব্ধ
529 নাম : হিমালয় রায় পিতার নাম: দীনেশ রায় বাড়ির নং : n0058 বয়স : 36 লিঙ্গ : পুরুষ	YTU0567065	ফটো উপলব্ধ	530 নাম : সুবা রায় স্বামীর নাম: তারন রায় বাড়ির নং : n0032 বয়স : 57 লিঙ্গ : মহিলা	MQQ0597070	ফটো উপলব্ধ	531 নাম : কৃষ্ণ রায় পিতার নাম: পূজার রায় বাড়ির নং : n0180 বয়স : 41 লিঙ্গ : পুরুষ	MQQ3389608	ফটো উপলব্ধ
532 নাম : মনোরঞ্জন রায় পিতার নাম: বীরেন্দ্র নাথ রায় বাড়ির নং : n0014 বয়স : 51 লিঙ্গ : পুরুষ	WB/07/039/390715	ফটো উপলব্ধ	533 নাম : উপেন রায় অন্যান্য: বাসন্তী রায় বাড়ির নং : এন0052 বয়স : 63 লিঙ্গ : পুরুষ	YTU2253177	ফটো উপলব্ধ	534 নাম : বিকু রায় পিতার নাম: অমল্য রায় বাড়ির নং : n0050 বয়স : 29 লিঙ্গ : পুরুষ	YTU1670736	ফটো উপলব্ধ
535 নাম : বিমল রায় পিতার নাম: নীরেন রায় বাড়ির নং : n0214 বয়স : 29 লিঙ্গ : পুরুষ	YTU1670710	ফটো উপলব্ধ	536 নাম : মৃত্যুঞ্জয় রায় পিতার নাম: চৈতন্য রায় বাড়ির নং : n0012 বয়স : 59 লিঙ্গ : পুরুষ	WB/07/039/390425	ফটো উপলব্ধ	537 নাম : বীণাপানী রায় স্বামীর নাম: বীরেন্দ্র নাথ রায় বাড়ির নং : n0014 বয়স : 71 লিঙ্গ : মহিলা	WB/07/039/390415	ফটো উপলব্ধ
538 নাম : নগেন রায় পিতার নাম: ভবেন রায় বাড়ির নং : n0041 বয়স : 49 লিঙ্গ : পুরুষ	WB/07/039/390525	ফটো উপলব্ধ	539 নাম : ফুলন রায় স্বামীর নাম: হেমন্ত রায় বাড়ির নং : n0040 বয়স : 40 লিঙ্গ : মহিলা	YTU0567784	ফটো উপলব্ধ	540 নাম : মিলন রায় পিতার নাম: রহি রায় বাড়ির নং : n0087 বয়স : 51 লিঙ্গ : পুরুষ	YTU1576958	ফটো উপলব্ধ

বিধানসভা নির্বাচনক্ষেত্রের নং, নাম : 43-হবিবপুর
ভাগ নং, নাম : 1-বাঁকাইল বিষ্ণুপুর,

541 নাম : উজ্জল রায় পিতার নাম: সকিন রায় বাড়ির নং : n0026 বয়স : 53 লিঙ্গ : পুরুষ	WB/07/039/390712	542 নাম : সঞ্জয় রায় পিতার নাম: মিলন রায় বাড়ির নং : n0087 বয়স : 33 লিঙ্গ : পুরুষ	YTU1239367	543 নাম : ধনেশ্বর রায় পিতার নাম: শকিন রায় বাড়ির নং : n0026 বয়স : 45 লিঙ্গ : পুরুষ	YTU0567628
544 নাম : চন্দন রায় পিতার নাম: উজ্জল রায় বাড়ির নং : এন0026 বয়স : 22 লিঙ্গ : পুরুষ	YTU2356715	545 নাম : বিপুল রায় পিতার নাম: ধনেশ্বর রায় বাড়ির নং : এন0026 বয়স : 21 লিঙ্গ : পুরুষ	YTU2339216	546 নাম : শিলা রায় পিতার নাম: হেমন্ত রায় বাড়ির নং : n0078 বয়স : 32 লিঙ্গ : মহিলা	YTU1350156
547 নাম : রূপালী রায় স্বামীর নাম: ক্ষীরোদ রায় বাড়ির নং : n0215 বয়স : 28 লিঙ্গ : মহিলা	YTU1670884	548 নাম : মৃত্যুঞ্জয় রায় পিতার নাম: কমল রায় বাড়ির নং : n0053 বয়স : 29 লিঙ্গ : পুরুষ	YTU1670819	549 নাম : পবিত্র রায় পিতার নাম: স্বাধীন রায় বাড়ির নং : n0006 বয়স : 29 লিঙ্গ : পুরুষ	YTU1670793
550 নাম : হিরা সরকার স্বামীর নাম: উত্তম রায় বাড়ির নং : n0063 বয়স : 31 লিঙ্গ : মহিলা	YTU1353598	551 নাম : গোপাল রায় পিতার নাম: বিষ্ণু রায় বাড়ির নং : n0078 বয়স : 40 লিঙ্গ : পুরুষ	YTU0567404	552 নাম : পিংকি রায় পিতার নাম: নীলকন্ঠ রায় বাড়ির নং : n0012 বয়স : 28 লিঙ্গ : মহিলা	YTU1710508
553 নাম : সকাল রায় স্বামীর নাম: কমল রায় বাড়ির নং : n0262 বয়স : 53 লিঙ্গ : মহিলা	WB/07/039/390611	554 নাম : অমিত রায় পিতার নাম: কমল রায় বাড়ির নং : n0261 বয়স : 35 লিঙ্গ : পুরুষ	YTU1147784	555 নাম : বৃধু রায় পিতার নাম: পঙ্কজ রায় বাড়ির নং : n0041 বয়স : 28 লিঙ্গ : পুরুষ	YTU1671106
556 নাম : গীতা রায় স্বামীর নাম: ভবেন রায় বাড়ির নং : n0332 বয়স : 55 লিঙ্গ : মহিলা	WB/07/039/390727	557 নাম : প্রতিমা রায় স্বামীর নাম: ক্ষীরোদ রায় বাড়ির নং : n0330 বয়স : 54 লিঙ্গ : মহিলা	YTU1239193	558 নাম : নিলিমা রায় স্বামীর নাম: ভানু ভূষণ রায় বাড়ির নং : n0218 বয়স : 81 লিঙ্গ : মহিলা	WB/07/039/369320
559 নাম : কেদার রায় পিতার নাম: নুফরু রায় বাড়ির নং : n0165 বয়স : 61 লিঙ্গ : পুরুষ	WB/07/039/390613	560 নাম : প্রদীপ রায় পিতার নাম: প্রকাশ রায় বাড়ির নং : nং023 বয়স : 25 লিঙ্গ : পুরুষ	YTU1916154	561 নাম : নয়ন রায় পিতার নাম: দেবু রায় বাড়ির নং : n0005 বয়স : 25 লিঙ্গ : পুরুষ	YTU1911007
562 নাম : সঙ্গীতা ভূইমালি স্বামীর নাম: বরুণ ভূইমালি বাড়ির নং : n0028 বয়স : 30 লিঙ্গ : মহিলা	UQX1584176	563 নাম : অরুণ বালু রায় স্বামীর নাম: গয়ালু রায় বাড়ির নং : n0164 বয়স : 37 লিঙ্গ : মহিলা	YTU0567099	564 নাম : প্রফুল্ল রায় পিতার নাম: চৈতন্য রায় বাড়ির নং : n0012 বয়স : 51 লিঙ্গ : পুরুষ	WB/07/039/390424
565 নাম : কমলা রায় স্বামীর নাম: শংকর রায় বাড়ির নং : n0163 বয়স : 33 লিঙ্গ : মহিলা	YTU1353622	566 নাম : ধীরেন রায় পিতার নাম: ভূদেব রায় বাড়ির নং : n0160 বয়স : 61 লিঙ্গ : পুরুষ	MQQ0597997	567 নাম : স্বপন রায় পিতার নাম: রাজেন রায় বাড়ির নং : n0047 বয়স : 40 লিঙ্গ : পুরুষ	YTU0567040
568 নাম : উদাস রায় পিতার নাম: টেকো রায় বাড়ির নং : n0046 বয়স : 51 লিঙ্গ : পুরুষ	WB/07/039/390540	569 নাম : দিলীপ কুমার রায় পিতার নাম: ভবেন চন্দ্র রায় বাড়ির নং : n0041 বয়স : 53 লিঙ্গ : পুরুষ	WB/07/039/390524	570 নাম : যদুকান্ত রায় পিতার নাম: গৌরীশঙ্কর রায় বাড়ির নং : n0013 বয়স : 55 লিঙ্গ : পুরুষ	YTU2002558

বিধানসভা নির্বাচনক্ষেত্রের নং, নাম : 43-হবিবপুর
ভাগ নং, নাম : 1-বাঁকাইল বিষ্ণুপুর,

571 নাম : শিল্পী সরকার পিতার নাম: বাপি সরকার বাড়ির নং : n0117 বয়স : 28 লিঙ্গ : মহিলা	ZRS2029155 ফটো উপলব্ধ	572 নাম : শীলা হেমরম(রায়) স্বামীর নাম: উত্তম রায় বাড়ির নং : n0025 বয়স : 34 লিঙ্গ : মহিলা	YTU1353747 ফটো উপলব্ধ	573 নাম : কনিকা (রায়)বর্মন স্বামীর নাম: বিনয় বর্মন বাড়ির নং : 27 বয়স : 55 লিঙ্গ : মহিলা	WB/07/039/390625 ফটো উপলব্ধ
574 নাম : অনিমা রায় স্বামীর নাম: মহিরথ রায় বাড়ির নং : n0024 বয়স : 35 লিঙ্গ : মহিলা	YTU1239581 ফটো উপলব্ধ	575 নাম : সুকিতা সরকার(রায়) স্বামীর নাম: সেবেন রায় বাড়ির নং : n0031 বয়স : 34 লিঙ্গ : মহিলা	YTU1353648 ফটো উপলব্ধ	576 নাম : তোবি রায় পিতার নাম: ভুবন রায় বাড়ির নং : n0031 বয়স : 51 লিঙ্গ : পুরুষ	MQQ0596940 ফটো উপলব্ধ
577 নাম : মহিরথ রায় পিতার নাম: অমহিকা রায় বাড়ির নং : n0024 বয়স : 45 লিঙ্গ : পুরুষ	MQQ3554904 ফটো উপলব্ধ	578 নাম : হেমা রায় স্বামীর নাম: তপেশ রায় বাড়ির নং : n0057 বয়স : 37 লিঙ্গ : মহিলা	MQQ3625340 ফটো উপলব্ধ	579 নাম : রীতা রায় স্বামীর নাম: ভোলানাথ রায় বাড়ির নং : n0024 বয়স : 40 লিঙ্গ : মহিলা	MQQ3391497 ফটো উপলব্ধ
580 নাম : হৃদয় রায় পিতার নাম: সমিরন রায় বাড়ির নং : n0031 বয়স : 29 লিঙ্গ : পুরুষ	YTU1576933 ফটো উপলব্ধ	581 নাম : প্রভাতী রায় স্বামীর নাম: সমীর রায় বাড়ির নং : n0030 বয়স : 53 লিঙ্গ : মহিলা	MQQ0598250 ফটো উপলব্ধ	582 নাম : ধৃতিপর্ণা রায় পিতার নাম: হিরন্ময় রায় বাড়ির নং : n0027 বয়স : 26 লিঙ্গ : মহিলা	YTU1834076 ফটো উপলব্ধ
583 নাম : অসিম রায় পিতার নাম: হরেন রায় বাড়ির নং : n0034 বয়স : 32 লিঙ্গ : পুরুষ	YTU1239599 ফটো উপলব্ধ	584 নাম : চামেলী রায় স্বামীর নাম: সখেন রায় বাড়ির নং : n0036 বয়স : 36 লিঙ্গ : মহিলা	YTU0567701 ফটো উপলব্ধ	585 নাম : জিতী রায় স্বামীর নাম: ললিত রায় বাড়ির নং : n0036 বয়স : 61 লিঙ্গ : মহিলা	WB/07/039/390521 ফটো উপলব্ধ
586 নাম : ধনঞ্জয় রায় পিতার নাম: ভবেন রায় বাড়ির নং : n0041 বয়স : 43 লিঙ্গ : পুরুষ	MQQ3391422 ফটো উপলব্ধ	587 নাম : পঙ্কজ রায় পিতার নাম: উমাকান্ত রায় বাড়ির নং : n0021 বয়স : 51 লিঙ্গ : পুরুষ	WB/07/039/390403 ফটো উপলব্ধ	588 নাম : প্রতীমা রায় স্বামীর নাম: গনপতি রায় বাড়ির নং : n0063 বয়স : 28 লিঙ্গ : মহিলা	YTU1670876 ফটো উপলব্ধ
589 নাম : মিলন রায় পিতার নাম: বেনে রায় বাড়ির নং : n0063 বয়স : 50 লিঙ্গ : পুরুষ	MQQ2860823 ফটো উপলব্ধ	590 নাম : কেশব রায় পিতার নাম: চিকন রায় বাড়ির নং : n0064 বয়স : 47 লিঙ্গ : পুরুষ	MQQ3236106 ফটো উপলব্ধ	591 নাম : গৌড় রায় পিতার নাম: চন্দ্রধর রায় বাড়ির নং : n0301 বয়স : 37 লিঙ্গ : পুরুষ	YTU1042506 ফটো উপলব্ধ
592 নাম : কৌশিক রায় পিতার নাম: পঙ্কজ রায় বাড়ির নং : n0021 বয়স : 27 লিঙ্গ : পুরুষ	YTU1762509 ফটো উপলব্ধ	593 নাম : অসীম রায় পিতার নাম: রঞ্জিত রায় বাড়ির নং : n0062 বয়স : 28 লিঙ্গ : পুরুষ	YTU1762491 ফটো উপলব্ধ	594 নাম : সুকিতা রায় পিতার নাম: বাদল রায় বাড়ির নং : n0027 বয়স : 28 লিঙ্গ : মহিলা	YTU1762418 ফটো উপলব্ধ
595 নাম : উৎপল রায় পিতার নাম: গোহমু রায় বাড়ির নং : n00290 বয়স : 35 লিঙ্গ : পুরুষ	YTU1042399 ফটো উপলব্ধ	596 নাম : প্রশান্ত রায় পিতার নাম: প্রভু রায় বাড়ির নং : n0070 বয়স : 35 লিঙ্গ : পুরুষ	YTU1353960 ফটো উপলব্ধ	597 নাম : নিতিবালা রায় স্বামীর নাম: বুলেন রায় বাড়ির নং : n0069 বয়স : 59 লিঙ্গ : মহিলা	WB/07/039/390548 ফটো উপলব্ধ
598 নাম : নির্মল রায় মায়ের নাম: জবা রায় বাড়ির নং : n0037 বয়স : 34 লিঙ্গ : পুরুষ	YTU1148006 ফটো উপলব্ধ	599 নাম : উত্তম রায় মায়ের নাম: তুলী রায় বাড়ির নং : n0158 বয়স : 47 লিঙ্গ : পুরুষ	MQQ3688611 ফটো উপলব্ধ	600 নাম : কমলা রায় স্বামীর নাম: গোকুল রায় বাড়ির নং : n0071 বয়স : 57 লিঙ্গ : মহিলা	WB/07/039/390565 ফটো উপলব্ধ

বিধানসভা নির্বাচনক্ষেত্রের নং, নাম : 43-হবিবপুর
ভাগ নং, নাম : 1-বাঁকাইল বিষ্ণুপুর,

601 নাম : পোকুল রায় পিতার নাম: কালিচরন রায় বাড়ির নং : n0071 বয়স : 73 লিঙ্গ : পুরুষ ফটো উপলব্ধ	WB/07/039/390563	602 নাম : যশো রায় স্বামীর নাম: সুধীর রায় বাড়ির নং : n0183 বয়স : 59 লিঙ্গ : মহিলা ফটো উপলব্ধ	YTU2349538	603 নাম : সুচিত্রা রায় স্বামীর নাম: উত্তম রায় বাড়ির নং : n0072 বয়স : 37 লিঙ্গ : মহিলা ফটো উপলব্ধ	YTU0566604
604 নাম : বীণাপাণী রায় স্বামীর নাম: ধীরেন রায় বাড়ির নং : n0072 বয়স : 55 লিঙ্গ : মহিলা ফটো উপলব্ধ	WB/07/039/390562	605 নাম : ধীরেন্দ্র নাথ রায় পিতার নাম: হরেন্দ্র নাথ রায় বাড়ির নং : n0072 বয়স : 63 লিঙ্গ : পুরুষ ফটো উপলব্ধ	WB/07/039/390561	606 নাম : অমল মূর্মু পিতার নাম: গাঞ্জু মূর্মু বাড়ির নং : এন0000 বয়স : 32 লিঙ্গ : পুরুষ ফটো উপলব্ধ	UQX1307438
607 নাম : শংকর রায় মায়ের নাম: পবনী রায় বাড়ির নং : n0002 বয়স : 37 লিঙ্গ : পুরুষ ফটো উপলব্ধ	MQQ3623378	608 নাম : অশোকা রায় স্বামীর নাম: নিমেষ রায় বাড়ির নং : n0008 বয়স : 43 লিঙ্গ : মহিলা ফটো উপলব্ধ	WB/07/039/390389	609 নাম : জুলো রায় স্বামীর নাম: দুবল রায় বাড়ির নং : n0008 বয়স : 81 লিঙ্গ : মহিলা ফটো উপলব্ধ	WB/07/039/390387
610 নাম : চন্দ্রধর রায় পিতার নাম: বৈদ্যনাথ রায় বাড়ির নং : n0123 বয়স : 71 লিঙ্গ : পুরুষ ফটো উপলব্ধ	WB/07/039/390631	611 নাম : জয়ন্তী রায় স্বামীর নাম: পরেশ রায় বাড়ির নং : n0121 বয়স : 50 লিঙ্গ : মহিলা ফটো উপলব্ধ	WB/07/039/390762	612 নাম : পুতুল রায় স্বামীর নাম: পাতান রায় বাড়ির নং : n0120 বয়স : 43 লিঙ্গ : মহিলা ফটো উপলব্ধ	MQQ2861003
613 নাম : গৌরী হেমরম স্বামীর নাম: উদয় রায় বাড়ির নং : n0028 বয়স : 39 লিঙ্গ : মহিলা ফটো উপলব্ধ	YTU0568642	614 নাম : উজ্জ্বল বর্মন পিতার নাম: সুভাষ বর্মন বাড়ির নং : n0132 বয়স : 33 লিঙ্গ : পুরুষ ফটো উপলব্ধ	YTU1354000	615 নাম : পূর্ণিমা রায় স্বামীর নাম: কালিপদ রায় বাড়ির নং : n0063 বয়স : 57 লিঙ্গ : মহিলা ফটো উপলব্ধ	WB/07/039/390511
616 নাম : সুশীলা রায় পিতার নাম: নরেন রায় বাড়ির নং : n0076 বয়স : 48 লিঙ্গ : মহিলা ফটো উপলব্ধ	MQQ3688769	617 নাম : মিরিা রায় স্বামীর নাম: মোতা রায় বাড়ির নং : 75 বয়স : 37 লিঙ্গ : মহিলা ফটো উপলব্ধ	YTU0928259	618 নাম : মোতা রায় পিতার নাম: বিরেন রায় বাড়ির নং : n0075 বয়স : 40 লিঙ্গ : পুরুষ ফটো উপলব্ধ	YTU0928119
619 নাম : চন্দনা রায় স্বামীর নাম: নেপাল রায় বাড়ির নং : n0078 বয়স : 29 লিঙ্গ : মহিলা ফটো উপলব্ধ	YTU1671015	620 নাম : মল্লিকা বর্মন(রায়) স্বামীর নাম: পবিত্র রায় বাড়ির নং : n0085 বয়স : 28 লিঙ্গ : মহিলা ফটো উপলব্ধ	YTU1670967	621 নাম : বিপ্লব রায় পিতার নাম: আদেশ রায় বাড়ির নং : n0010 বয়স : 28 লিঙ্গ : পুরুষ ফটো উপলব্ধ	YTU1670942
622 নাম : লতিকা রায় স্বামীর নাম: তপন রায় বাড়ির নং : n0156 বয়স : 36 লিঙ্গ : মহিলা ফটো উপলব্ধ	YTU1147958	623 নাম : চন্দনা রায় স্বামীর নাম: শশাঙ্ক রায় বাড়ির নং : N0009 বয়স : 26 লিঙ্গ : মহিলা ফটো উপলব্ধ	YTU1910512	624 নাম : বর্না বর্মন (রায়) স্বামীর নাম: রবি রায় বাড়ির নং : n0263 বয়স : 36 লিঙ্গ : মহিলা ফটো উপলব্ধ	YTU1147925
625 নাম : সুনিতি রায় স্বামীর নাম: বাদল রায় বাড়ির নং : n0049 বয়স : 43 লিঙ্গ : মহিলা ফটো উপলব্ধ	MQQ3236411	626 নাম : দেবী সরকার(রায়) স্বামীর নাম: সমীর রায় বাড়ির নং : n0032 বয়স : 31 লিঙ্গ : মহিলা ফটো উপলব্ধ	YTU1576701	627 নাম : মনোভাস রায় পিতার নাম: নিকুঞ্জ রায় বাড়ির নং : n0212 বয়স : 43 লিঙ্গ : পুরুষ ফটো উপলব্ধ	MQQ2850766
628 নাম : সারথী রায় স্বামীর নাম: বিরেশ রায় বাড়ির নং : n0015 বয়স : 67 লিঙ্গ : মহিলা ফটো উপলব্ধ	WB/07/039/390418	629 নাম : অর্চনা রায় স্বামীর নাম: নির্মল রায় বাড়ির নং : n0031 বয়স : 49 লিঙ্গ : মহিলা ফটো উপলব্ধ	MQQ3688835	630 নাম : সোমী রায় স্বামীর নাম: নুপেন রায় বাড়ির নং : n0040 বয়স : 66 লিঙ্গ : মহিলা ফটো উপলব্ধ	WB/07/039/390527

বিধানসভা নির্বাচনক্ষেত্রের নং, নাম : 43-হবিবপুর
ভাগ নং, নাম : 1-বাঁকাইল বিষ্ণুপুর,

631	YTU1239318	632	MQQ3235884	633	WB/07/039/369313
নাম : সুধাংশু রায় পিতার নাম: কমল রায় বাড়ির নং : n0053 বয়স : 32 লিঙ্গ : পুরুষ	ফটো উপলব্ধ	নাম : জবা রায় স্বামীর নাম: মালী রায় বাড়ির নং : n0018 বয়স : 81 লিঙ্গ : মহিলা	ফটো উপলব্ধ	নাম : আশালতা রায় স্বামীর নাম: সুশীল রায় বাড়ির নং : n0217 বয়স : 66 লিঙ্গ : মহিলা	ফটো উপলব্ধ
634	YTU1353572	635	MQQ3623709	636	YTU0568683
নাম : ববিতা রায় পিতার নাম: সুবোধ রায় বাড়ির নং : n0178 বয়স : 33 লিঙ্গ : মহিলা	ফটো উপলব্ধ	নাম : কনক কুমার রায় পিতার নাম: শ্যামল কুমার রায় বাড়ির নং : n0215 বয়স : 38 লিঙ্গ : পুরুষ	ফটো উপলব্ধ	নাম : দেখন রায় স্বামীর নাম: সুদেব রায় বাড়ির নং : n0019 বয়স : 57 লিঙ্গ : মহিলা	ফটো উপলব্ধ
637	MQQ3235991	638	MQQ0598110	639	YTU0566646
নাম : বাসন্তি রায় স্বামীর নাম: উপেন রায় বাড়ির নং : n0052 বয়স : 49 লিঙ্গ : মহিলা	ফটো উপলব্ধ	নাম : উন রায় স্বামীর নাম: রাম রায় বাড়ির নং : n0017 বয়স : 66 লিঙ্গ : মহিলা	ফটো উপলব্ধ	নাম : অমৃত রায় মায়ের নাম: মালতী রায় বাড়ির নং : n0052 বয়স : 43 লিঙ্গ : পুরুষ	ফটো উপলব্ধ
640	MQQ3625332	641	WB/07/039/390605	642	WB/07/039/390589
নাম : মোহন রায় পিতার নাম: চাহান রায় বাড়ির নং : n0090 বয়স : 41 লিঙ্গ : পুরুষ	ফটো উপলব্ধ	নাম : মিলন রায় পিতার নাম: ধলা রায় বাড়ির নং : n0087 বয়স : 55 লিঙ্গ : পুরুষ	ফটো উপলব্ধ	নাম : মানিক রায় পিতার নাম: লক্ষ্মী রায় বাড়ির নং : n0084 বয়স : 55 লিঙ্গ : পুরুষ	ফটো উপলব্ধ
643	MQQ3688777	644	WB/07/039/390382	645	WB/07/039/390593
নাম : কনিকা রায় স্বামীর নাম: প্রবীত রায় বাড়ির নং : n0081 বয়স : 43 লিঙ্গ : মহিলা	ফটো উপলব্ধ	নাম : নীরেন্দ্র নাথ রায় পিতার নাম: গিরীশ রায় বাড়ির নং : n0004 বয়স : 66 লিঙ্গ : পুরুষ	ফটো উপলব্ধ	নাম : সুশীলা রায় স্বামীর নাম: ফুলেন রায় বাড়ির নং : n0080 বয়স : 57 লিঙ্গ : মহিলা	ফটো উপলব্ধ
646	WB/07/039/390592	647	YTU2357291	648	YTU1898675
নাম : ফুলেন রায় পিতার নাম: লক্ষ্মিন রায় বাড়ির নং : n0080 বয়স : 61 লিঙ্গ : পুরুষ	ফটো উপলব্ধ	নাম : নারায়ন চন্দ্র রায় পিতার নাম: গৌরীশঙ্কর রায় বাড়ির নং : n0013 বয়স : 61 লিঙ্গ : পুরুষ	ফটো উপলব্ধ	নাম : স্মৃতি রায় স্বামীর নাম: সুশান্ত রায় বাড়ির নং : N0070 বয়স : 28 লিঙ্গ : মহিলা	ফটো উপলব্ধ
649	YTU1353531	650	YTU1353655	651	MQQ3238227
নাম : রেনুকা রায় স্বামীর নাম: শঙ্কর রায় বাড়ির নং : n0002 বয়স : 36 লিঙ্গ : মহিলা	ফটো উপলব্ধ	নাম : মনিকা রায় স্বামীর নাম: গৌতম রায় বাড়ির নং : n0002 বয়স : 34 লিঙ্গ : মহিলা	ফটো উপলব্ধ	নাম : গৌতম রায় মায়ের নাম: পবনী রায় বাড়ির নং : n0002 বয়স : 41 লিঙ্গ : পুরুষ	ফটো উপলব্ধ
652	MQQ1560473	653	YTU1353804	654	YTU1910330
নাম : পবনী রায় স্বামীর নাম: সুধীর রায় বাড়ির নং : n0002 বয়স : 59 লিঙ্গ : মহিলা	ফটো উপলব্ধ	নাম : তাপস রায় পিতার নাম: কার্তিক রায় বাড়ির নং : n0137 বয়স : 33 লিঙ্গ : পুরুষ	ফটো উপলব্ধ	নাম : কবিতা রায় স্বামীর নাম: গোবর্ধন রায় বাড়ির নং : n0084 বয়স : 25 লিঙ্গ : মহিলা	ফটো উপলব্ধ
655	YTU1239516	656	WB/07/039/390612	657	WB/07/039/390632
নাম : বাবলু রায় পিতার নাম: গিরিন রায় বাড়ির নং : n0093 বয়স : 34 লিঙ্গ : পুরুষ	ফটো উপলব্ধ	নাম : ভারতী রায় স্বামীর নাম: গীরেন রায় বাড়ির নং : n0093 বয়স : 59 লিঙ্গ : মহিলা	ফটো উপলব্ধ	নাম : সজি রায় স্বামীর নাম: চন্দ্রধর রায় বাড়ির নং : n0123 বয়স : 61 লিঙ্গ : মহিলা	ফটো উপলব্ধ
658	MQQ1465194	659	MQQ0598094	660	YTU1762558
নাম : পাতান রায় পিতার নাম: নগেন রায় বাড়ির নং : n0120 বয়স : 48 লিঙ্গ : পুরুষ	ফটো উপলব্ধ	নাম : উদয় রায় পিতার নাম: লখিন রায় বাড়ির নং : n0028 বয়স : 49 লিঙ্গ : পুরুষ	ফটো উপলব্ধ	নাম : সুভাষ রায় পিতার নাম: জিতু রায় বাড়ির নং : n0187 বয়স : 45 লিঙ্গ : পুরুষ	ফটো উপলব্ধ

661 নাম : দীলিপ রায় পিতার নাম: ফুলেন রায় বাড়ির নং : n0316 বয়স : 31 লিঙ্গ : পুরুষ	YTU1354067 ফটো উপলব্ধ	662 নাম : সুচিত্রা রায় স্বামীর নাম: বিমল রায় বাড়ির নং : n0312 বয়স : 36 লিঙ্গ : মহিলা	YTU1147834 ফটো উপলব্ধ	663 নাম : সয়ালী রায় স্বামীর নাম: বিষ্ণু রায় বাড়ির নং : n0295 বয়স : 32 লিঙ্গ : মহিলা	YTU1576941 ফটো উপলব্ধ
664 নাম : রীমা বর্মণ (রায়) স্বামীর নাম: জনক রায় বাড়ির নং : n0215 বয়স : 34 লিঙ্গ : মহিলা	YTU1147842 ফটো উপলব্ধ	665 নাম : উত্তম রায় পিতার নাম: বিবেক রায় বাড়ির নং : n0169 বয়স : 42 লিঙ্গ : পুরুষ	MQQ3555018 ফটো উপলব্ধ	666 নাম : অর্চনা বর্মণ(রায়) স্বামীর নাম: জয়দ্রথ বর্মণ বাড়ির নং : n0212 বয়স : 38 লিঙ্গ : মহিলা	MQQ3686169 ফটো উপলব্ধ
667 নাম : মুঘু রায় পিতার নাম: রতন রায় বাড়ির নং : n0016 বয়স : 40 লিঙ্গ : পুরুষ	MQQ3688637 ফটো উপলব্ধ	668 নাম : হরি রায় পিতার নাম: রতন রায় বাড়ির নং : n0016 বয়স : 49 লিঙ্গ : পুরুষ	MQQ3236361 ফটো উপলব্ধ	669 নাম : পরিমল রায় পিতার নাম: বিরেশ রায় বাড়ির নং : n0015 বয়স : 34 লিঙ্গ : পুরুষ	YTU1147776 ফটো উপলব্ধ
670 নাম : বেবিকা রায় পিতার নাম: নীরেন্দ্রনাথ রায় বাড়ির নং : n0004 বয়স : 33 লিঙ্গ : মহিলা	YTU1239383 ফটো উপলব্ধ	671 নাম : নীহার রায় পিতার নাম: বিপিন রায় বাড়ির নং : n0015 বয়স : 56 লিঙ্গ : পুরুষ	MQQ1559046 ফটো উপলব্ধ	672 নাম : কান্তি রায় স্বামীর নাম: নীরেন রায় বাড়ির নং : n0004 বয়স : 57 লিঙ্গ : মহিলা	WB/07/039/390383 ফটো উপলব্ধ
673 নাম : কৃষ্ণ রায় মায়ের নাম: বাস্মি রায় বাড়ির নং : n0081 বয়স : 38 লিঙ্গ : পুরুষ	YTU0567206 ফটো উপলব্ধ	674 নাম : জ্যোৎস্না রায় স্বামীর নাম: তফা রায় বাড়ির নং : n0003 বয়স : 38 লিঙ্গ : মহিলা	MQQ3688801 ফটো উপলব্ধ	675 নাম : কবিতা রায় স্বামীর নাম: মনোরঞ্জন রায় বাড়ির নং : n0014 বয়স : 40 লিঙ্গ : মহিলা	MQQ3625316 ফটো উপলব্ধ
676 নাম : মেটো রায় স্বামীর নাম: বাঁকা রায় বাড়ির নং : n0119 বয়স : 84 লিঙ্গ : মহিলা	MQQ3554995 ফটো উপলব্ধ	677 নাম : রানী বর্মণ স্বামীর নাম: সুভাষ বর্মণ বাড়ির নং : n0132 বয়স : 53 লিঙ্গ : মহিলা	WB/07/039/390630 ফটো উপলব্ধ	678 নাম : পম্পা রায় স্বামীর নাম: মোহন রায় বাড়ির নং : n0025 বয়স : 33 লিঙ্গ : মহিলা	YTU1239300 ফটো উপলব্ধ
679 নাম : বিশুজিৎ রায় পিতার নাম: সুদেব রায় বাড়ির নং : n0286 বয়স : 34 লিঙ্গ : পুরুষ	YTU1042357 ফটো উপলব্ধ	680 নাম : পবিত্র রায় পিতার নাম: খীরেন্দ্র নাথ রায় বাড়ির নং : n0085 বয়স : 39 লিঙ্গ : পুরুষ	MQQ3391430 ফটো উপলব্ধ	681 নাম : দিনোবালা রায় স্বামীর নাম: হীরা রায় বাড়ির নং : n0085 বয়স : 51 লিঙ্গ : মহিলা	YTU1353564 ফটো উপলব্ধ
682 নাম : সহীতা রায় স্বামীর নাম: খীরেন রায় বাড়ির নং : n0085 বয়স : 59 লিঙ্গ : মহিলা	WB/07/039/390595 ফটো উপলব্ধ	683 নাম : দিবেন্দু রায় পিতার নাম: স্কীরোদ রায় বাড়ির নং : n0329 বয়স : 35 লিঙ্গ : পুরুষ	YTU0563544 ফটো উপলব্ধ	684 নাম : জগাই রায় পিতার নাম: ভূদেব রায় বাড়ির নং : n0055 বয়স : 45 লিঙ্গ : পুরুষ	MQQ2860757 ফটো উপলব্ধ
685 নাম : মুক্তা রায় স্বামীর নাম: সনেশ রায় বাড়ির নং : n0020 বয়স : 37 লিঙ্গ : মহিলা	YTU0567073 ফটো উপলব্ধ	686 নাম : জানকী রায় স্বামীর নাম: জবান রায় বাড়ির নং : n0054 বয়স : 49 লিঙ্গ : মহিলা	MQQ1559715 ফটো উপলব্ধ	687 নাম : লতা রায় স্বামীর নাম: অনাথ রায় বাড়ির নং : n0018 বয়স : 53 লিঙ্গ : মহিলা	MQQ1559061 ফটো উপলব্ধ
688 নাম : ছবিরানী মন্ডল (রায়) স্বামীর নাম: কেশব রায় বাড়ির নং : n0064 বয়স : 37 লিঙ্গ : মহিলা	YTU1478023 ফটো উপলব্ধ	689 নাম : প্রবিত রায় মায়ের নাম: গুনি রায় বাড়ির নং : n0037 বয়স : 46 লিঙ্গ : পুরুষ	MQQ3688629 ফটো উপলব্ধ	690 নাম : মিনা রায় স্বামীর নাম: নিশিকান্ত রায় বাড়ির নং : n0077 বয়স : 63 লিঙ্গ : মহিলা	WB/07/039/390576 ফটো উপলব্ধ

691	MQQ1465780	নাম : ভেলো রায় স্বামীর নাম: বরেন রায় বাড়ির নং : n0075 বয়স : 77 লিঙ্গ : মহিলা	ফটো উপলব্ধ	692	WB/07/039/390557	নাম : মদন রায় পিতার নাম: গুইয়া রায় বাড়ির নং : n0074 বয়স : 66 লিঙ্গ : পুরুষ	ফটো উপলব্ধ	693	WB/07/039/390551	নাম : প্রমীলা রায় স্বামীর নাম: গোহমু রায় বাড়ির নং : n0068 বয়স : 61 লিঙ্গ : মহিলা	ফটো উপলব্ধ
694	MQQ3389640	নাম : ফেলানী রায় স্বামীর নাম: শশাঙ্ক শেখর রায় বাড়ির নং : n0217 বয়স : 40 লিঙ্গ : মহিলা	ফটো উপলব্ধ	695	WB/07/039/369216	নাম : খুকী রায় স্বামীর নাম: রবি রায় বাড়ির নং : n0181 বয়স : 61 লিঙ্গ : মহিলা	ফটো উপলব্ধ	696	MQQ2850840	নাম : দীনবালী রায় স্বামীর নাম: দ্বিজেন রায় বাড়ির নং : n0182 বয়স : 69 লিঙ্গ : মহিলা	ফটো উপলব্ধ
697	YTU1239334	নাম : উত্তম রায় পিতার নাম: সুলেন রায় বাড়ির নং : n0044 বয়স : 35 লিঙ্গ : পুরুষ	ফটো উপলব্ধ	698	WB/07/039/369324	নাম : তুষার রায় পিতার নাম: দ্বিজেন রায় বাড়ির নং : n0182 বয়স : 51 লিঙ্গ : পুরুষ	ফটো উপলব্ধ	699	WB/07/039/390513	নাম : রঞ্জিত রায় পিতার নাম: সুপিন রায় বাড়ির নং : n0062 বয়স : 59 লিঙ্গ : পুরুষ	ফটো উপলব্ধ
700	WB/07/039/390503	নাম : খীরেন রায় পিতার নাম: মেনকা রায় বাড়ির নং : n0061 বয়স : 49 লিঙ্গ : পুরুষ	ফটো উপলব্ধ	701	MQQ3391463	নাম : অমলা রায় স্বামীর নাম: শ্যামল রায় বাড়ির নং : n0040 বয়স : 39 লিঙ্গ : মহিলা	ফটো উপলব্ধ	702	MQQ0596437	নাম : জীরেন রায় পিতার নাম: খোকা রায় বাড়ির নং : n0059 বয়স : 71 লিঙ্গ : পুরুষ	ফটো উপলব্ধ
703	WB/07/039/390516	নাম : ফেলানী রায় স্বামীর নাম: নেধেম রায় বাড়ির নং : n0039 বয়স : 71 লিঙ্গ : মহিলা	ফটো উপলব্ধ	704	MQQ0596585	নাম : নেধেম রায় পিতার নাম: গোলি রায় বাড়ির নং : n0039 বয়স : 78 লিঙ্গ : পুরুষ	ফটো উপলব্ধ	705	WB/07/039/390436	নাম : হরেন রায় পিতার নাম: সকিন রায় বাড়ির নং : n0034 বয়স : 61 লিঙ্গ : পুরুষ	ফটো উপলব্ধ
706	WB/07/039/390534	নাম : সুলেন রায় পিতার নাম: ভাজন রায় বাড়ির নং : n0044 বয়স : 63 লিঙ্গ : পুরুষ	ফটো উপলব্ধ	707	WB/07/039/390385	নাম : মিঠু রায় স্বামীর নাম: সাধীন রায় বাড়ির নং : n0006 বয়স : 51 লিঙ্গ : মহিলা	ফটো উপলব্ধ	708	MQQ3236502	নাম : শ্যামল রায় পিতার নাম: সুপিন রায় বাড়ির নং : n0062 বয়স : 51 লিঙ্গ : পুরুষ	ফটো উপলব্ধ
709	MQQ3238201	নাম : নীলিমা রায় স্বামীর নাম: গোপাল রায় বাড়ির নং : n0001 বয়স : 43 লিঙ্গ : মহিলা	ফটো উপলব্ধ	710	WB/07/039/390437	নাম : অশোকী রায় স্বামীর নাম: হরেন রায় বাড়ির নং : n0034 বয়স : 51 লিঙ্গ : মহিলা	ফটো উপলব্ধ	711	WB/07/039/390401	নাম : শিখারানী রায় স্বামীর নাম: উমাকান্ত রায় বাড়ির নং : n0021 বয়স : 74 লিঙ্গ : মহিলা	ফটো উপলব্ধ
712	WB/07/039/390398	নাম : সুদেব রায় পিতার নাম: রাজেশ্বর রায় বাড়ির নং : n0019 বয়স : 61 লিঙ্গ : পুরুষ	ফটো উপলব্ধ	713	YTU1353754	নাম : রাধিকা রায় স্বামীর নাম: হরি রায় বাড়ির নং : n0016 বয়স : 33 লিঙ্গ : মহিলা	ফটো উপলব্ধ	714	YTU1478320	নাম : সুমিত্রা মন্ডল(রায়) স্বামীর নাম: প্রসেনজিত রায় বাড়ির নং : n0032 বয়স : 30 লিঙ্গ : মহিলা	ফটো উপলব্ধ
715	MQQ3688678	নাম : বিজয় রায় পিতার নাম: তারন রায় বাড়ির নং : n0032 বয়স : 43 লিঙ্গ : পুরুষ	ফটো উপলব্ধ	716	YTU1239276	নাম : সান্তনা রায় স্বামীর নাম: সঞ্জয় রায় বাড়ির নং : n0031 বয়স : 40 লিঙ্গ : মহিলা	ফটো উপলব্ধ	717	YTU1042332	নাম : মিঠা রায় মায়ের নাম: ধামো রায় বাড়ির নং : n0284 বয়স : 38 লিঙ্গ : পুরুষ	ফটো উপলব্ধ
718	YTU1353861	নাম : সুজল রায় পিতার নাম: কানাই রায় বাড়ির নং : n0043 বয়স : 31 লিঙ্গ : পুরুষ	ফটো উপলব্ধ	719	YTU1239482	নাম : রাজকুমার রায় পিতার নাম: কানাই রায় বাড়ির নং : n0043 বয়স : 33 লিঙ্গ : পুরুষ	ফটো উপলব্ধ	720	MQQ0596163	নাম : দুলালী রায় স্বামীর নাম: কমল রায় বাড়ির নং : n0043 বয়স : 59 লিঙ্গ : মহিলা	ফটো উপলব্ধ

বিধানসভা নির্বাচনক্ষেত্রের নং, নাম : 43-হবিবপুর
ভাগ নং, নাম : 1-বাঁকাইল বিষ্ণুপুর,

721	MQQ3391349	নাম : রুপালী রায় স্বামীর নাম: ধনঞ্জয় রায় বাড়ির নং : n0041 বয়স : 39 লিঙ্গ : মহিলা	ফটো উপলব্ধ	722	YTU1898725	নাম : অসিম রায় পিতার নাম: সুভাষ রায় বাড়ির নং : N0045 বয়স : 25 লিঙ্গ : পুরুষ	ফটো উপলব্ধ	723	YTU1898717	নাম : রীনা রায় পিতার নাম: বেংগু রায় বাড়ির নং : N0057 বয়স : 32 লিঙ্গ : মহিলা	ফটো উপলব্ধ
724	YTU1898709	নাম : সূচিত্রা রায় পিতার নাম: দিলীপ কুমার রায় বাড়ির নং : n0041 বয়স : 25 লিঙ্গ : মহিলা	ফটো উপলব্ধ	725	YTU1353663	নাম : মঞ্জু রায় স্বামীর নাম: উত্তম রায় বাড়ির নং : n0158 বয়স : 33 লিঙ্গ : মহিলা	ফটো উপলব্ধ	726	YTU0928176	নাম : কিশোর কুমার রায় পিতার নাম: নরেশ রায় বাড়ির নং : n0015 বয়স : 38 লিঙ্গ : পুরুষ	ফটো উপলব্ধ
727	WB/07/039/369339	নাম : মীরা রায় স্বামীর নাম: সুরেশ রায় বাড়ির নং : n0195 বয়স : 57 লিঙ্গ : মহিলা	ফটো উপলব্ধ	728	WB/07/039/369338	নাম : সুরেশ রায় পিতার নাম: ললিত রায় বাড়ির নং : n0195 বয়স : 63 লিঙ্গ : পুরুষ	ফটো উপলব্ধ	729	MQQ3224904	নাম : প্রশান্ত রায় পিতার নাম: সুধীর রায় বাড়ির নং : n0183 বয়স : 48 লিঙ্গ : পুরুষ	ফটো উপলব্ধ
730	WB/07/039/369399	নাম : হরিন্দ্রা রায় স্বামীর নাম: নিকুঞ্জ রায় বাড়ির নং : n0321 বয়স : 67 লিঙ্গ : মহিলা	ফটো উপলব্ধ	731	YTU1670900	নাম : সন্তোষ রায় পিতার নাম: সজল রায় বাড়ির নং : n0035 বয়স : 28 লিঙ্গ : পুরুষ	ফটো উপলব্ধ	732	WB/07/039/390713	নাম : তপন রায় পিতার নাম: নরেশ রায় বাড়ির নং : n0156 বয়স : 51 লিঙ্গ : পুরুষ	ফটো উপলব্ধ
733	MQQ3236569	নাম : রাখি রায় স্বামীর নাম: সঞ্জীব রায় বাড়ির নং : n0163 বয়স : 45 লিঙ্গ : মহিলা	ফটো উপলব্ধ	734	YTU1354109	নাম : দীনেশ রায় পিতার নাম: প্রেমচাঁদ রায় বাড়ির নং : n0318 বয়স : 53 লিঙ্গ : পুরুষ	ফটো উপলব্ধ	735	YTU1478296	নাম : সুকুমার রায় পিতার নাম: অরুণ রায় বাড়ির নং : n0067 বয়স : 30 লিঙ্গ : পুরুষ	ফটো উপলব্ধ
736	YTU0567867	নাম : নিরঞ্জন রায় পিতার নাম: রমাকান্ত রায় বাড়ির নং : n0253 বয়স : 38 লিঙ্গ : পুরুষ	ফটো উপলব্ধ	737	WB/07/039/390569	নাম : জবা রায় মায়ের নাম: গ্যানদা রায় বাড়ির নং : n0066 বয়স : 66 লিঙ্গ : মহিলা	ফটো উপলব্ধ	738	YTU0566158	নাম : মিনতী মন্ডল (রায়) স্বামীর নাম: শঙ্কর রায় বাড়ির নং : n0247 বয়স : 46 লিঙ্গ : মহিলা	ফটো উপলব্ধ
739	MQQ3625258	নাম : উত্তম রায় মায়ের নাম: পদ্মা রায় বাড়ির নং : n0072 বয়স : 37 লিঙ্গ : পুরুষ	ফটো উপলব্ধ	740	MQQ3238243	নাম : সজল রায় পিতার নাম: বসন্ত রায় বাড়ির নং : n0009 বয়স : 40 লিঙ্গ : পুরুষ	ফটো উপলব্ধ	741	MQQ3688652	নাম : তফা রায় পিতার নাম: সমরু রায় বাড়ির নং : n0003 বয়স : 45 লিঙ্গ : পুরুষ	ফটো উপলব্ধ
742	WB/07/039/390371	নাম : ভূটকু রায় পিতার নাম: সমরু রায় বাড়ির নং : n0003 বয়স : 63 লিঙ্গ : পুরুষ	ফটো উপলব্ধ	743	YTU1576867	নাম : অজয় রায় পিতার নাম: কান্ত রায় বাড়ির নং : n0002 বয়স : 29 লিঙ্গ : পুরুষ	ফটো উপলব্ধ	744	YTU1670892	নাম : বরুণ রায় পিতার নাম: সুরেশ রায় বাড়ির নং : n0195 বয়স : 28 লিঙ্গ : পুরুষ	ফটো উপলব্ধ
745	WB/07/039/390726	নাম : ভবেশ রায় পিতার নাম: বৈদ্যনাথ রায় বাড়ির নং : n0137 বয়স : 59 লিঙ্গ : পুরুষ	ফটো উপলব্ধ	746	WB/07/039/390624	নাম : সুমিত্রা রায় স্বামীর নাম: কার্তিক রায় বাড়ির নং : n0137 বয়স : 57 লিঙ্গ : মহিলা	ফটো উপলব্ধ	747	WB/07/039/390620	নাম : মনোতোষ রায় পিতার নাম: সুশীল রায় বাড়ির নং : n0112 বয়স : 51 লিঙ্গ : পুরুষ	ফটো উপলব্ধ
748	WB/07/039/390434	নাম : নরেন রায় পিতার নাম: শকিন রায় বাড়ির নং : n0029 বয়স : 66 লিঙ্গ : পুরুষ	ফটো উপলব্ধ	749	YTU1042498	নাম : অনির্ময় রায় পিতার নাম: পরেশ রায় বাড়ির নং : n0300 বয়স : 35 লিঙ্গ : পুরুষ	ফটো উপলব্ধ	750	YTU1042449	নাম : বিষ্ণু রায় পিতার নাম: দুবল রায় বাড়ির নং : n0295 বয়স : 35 লিঙ্গ : পুরুষ	ফটো উপলব্ধ

751	YTU1882372	ফটো উপলব্ধ	752	MQQ3236403	ফটো উপলব্ধ	753	YTU1353630	ফটো উপলব্ধ
নাম : হৈমন্তী রায় পিতার নাম: অনন্ত কুমার রায় বাড়ির নং : n0233 বয়স : 26 লিঙ্গ : মহিলা			নাম : নারায়ন রায় পিতার নাম: ফুলেন রায় বাড়ির নং : n0119 বয়স : 42 লিঙ্গ : পুরুষ			নাম : পুষ্পালা মন্ডল(রায়) স্বামীর নাম: রমেন চন্দ্র রায় বাড়ির নং : n0119 বয়স : 38 লিঙ্গ : মহিলা		
754	MQQ0596122	ফটো উপলব্ধ	755	WB/07/039/390487	ফটো উপলব্ধ	756	MQQ0595918	ফটো উপলব্ধ
নাম : মালতী রায় পিতার নাম: ধলা রায় বাড়ির নং : n0052 বয়স : 60 লিঙ্গ : মহিলা			নাম : অমল্য রায় পিতার নাম: অস্তি রায় বাড়ির নং : n0050 বয়স : 56 লিঙ্গ : পুরুষ			নাম : দেখন রায় স্বামীর নাম: অমল্য রায় বাড়ির নং : n0050 বয়স : 61 লিঙ্গ : মহিলা		
757	YTU1285329	ফটো উপলব্ধ	758	WB/07/039/390416	ফটো উপলব্ধ	759	YTU1576883	ফটো উপলব্ধ
নাম : মেনকা রায় স্বামীর নাম: উৎপল রায় বাড়ির নং : এন0043 বয়স : 32 লিঙ্গ : মহিলা			নাম : বরুণ রায় পিতার নাম: বীরেন্দ্র নাথ রায় বাড়ির নং : n0014 বয়স : 54 লিঙ্গ : পুরুষ			নাম : পারুল রায় স্বামীর নাম: উত্তম রায় বাড়ির নং : n0169 বয়স : 29 লিঙ্গ : মহিলা		
760	YTU1354141	ফটো উপলব্ধ	761	YTU1576818	ফটো উপলব্ধ	762	YTU2110401	ফটো উপলব্ধ
নাম : মিহির রায় পিতার নাম: বৃপেন রায় বাড়ির নং : n0069 বয়স : 33 লিঙ্গ : পুরুষ			নাম : দিপালী রায়(বর্মন) পিতার নাম: পরমেশ্বর বর্মন বাড়ির নং : n0069 বয়স : 35 লিঙ্গ : মহিলা			নাম : মাধব রায় পিতার নাম: প্রাঙ্গন রায় বাড়ির নং : n0117 বয়স : 63 লিঙ্গ : পুরুষ		
763	WB/07/039/390431	ফটো উপলব্ধ	764	YTU1042290	ফটো উপলব্ধ	765	WB/07/039/369326	ফটো উপলব্ধ
নাম : কুন্তী রায় স্বামীর নাম: শচীন রায় বাড়ির নং : n0025 বয়স : 66 লিঙ্গ : মহিলা			নাম : সমীর রায় মায়ের নাম: সুসমা রায় বাড়ির নং : n0280 বয়স : 35 লিঙ্গ : পুরুষ			নাম : মালতী রায় স্বামীর নাম: পূজারু রায় বাড়ির নং : n0180 বয়স : 61 লিঙ্গ : মহিলা		
766	WB/07/039/369325	ফটো উপলব্ধ	767	WB/07/039/390384	ফটো উপলব্ধ	768	MQQ1611383	ফটো উপলব্ধ
নাম : পূজারু রায় পিতার নাম: খগেন্দ্র রায় বাড়ির নং : n0180 বয়স : 69 লিঙ্গ : পুরুষ			নাম : সাধীন রায় পিতার নাম: পিরী রায় বাড়ির নং : n0006 বয়স : 57 লিঙ্গ : পুরুষ			নাম : গৌতম রায় পিতার নাম: চাহান রায় বাড়ির নং : n0371 বয়স : 44 লিঙ্গ : পুরুষ		
769	MQQ1464551	ফটো উপলব্ধ	770	WB/07/039/390628	ফটো উপলব্ধ	771	MQQ3391406	ফটো উপলব্ধ
নাম : বাদল রায় পিতার নাম: বাঁকা রায় বাড়ির নং : n0119 বয়স : 53 লিঙ্গ : পুরুষ			নাম : কম্পনা রায় স্বামীর নাম: মাধব রায় বাড়ির নং : n0117 বয়স : 55 লিঙ্গ : মহিলা			নাম : সুনিতী রায় স্বামীর নাম: বাদল রায় বাড়ির নং : n0119 বয়স : 41 লিঙ্গ : মহিলা		
772	MQQ1560606	ফটো উপলব্ধ	773	WB/07/039/369344	ফটো উপলব্ধ	774	YTU0567354	ফটো উপলব্ধ
নাম : দীনেশ রায় পিতার নাম: আষাঢ় রায় বাড়ির নং : n0201 বয়স : 61 লিঙ্গ : পুরুষ			নাম : রাজবালা রায় স্বামীর নাম: সন্টু রায় বাড়ির নং : n0186 বয়স : 63 লিঙ্গ : মহিলা			নাম : প্রীতি রায় স্বামীর নাম: মোহন রায় বাড়ির নং : n0090 বয়স : 36 লিঙ্গ : মহিলা		
775	YTU1239441	ফটো উপলব্ধ	776	WB/07/039/390584	ফটো উপলব্ধ	777	MQQ1559053	ফটো উপলব্ধ
নাম : অশোক রায় পিতার নাম: ধীরু রায় বাড়ির নং : n0086 বয়স : 33 লিঙ্গ : পুরুষ			নাম : নীদো রায় স্বামীর নাম: বীরেন রায় বাড়ির নং : n0082 বয়স : 67 লিঙ্গ : মহিলা			নাম : বাসন্তী রায় স্বামীর নাম: নীহার রায় বাড়ির নং : n0015 বয়স : 53 লিঙ্গ : মহিলা		
778	YTU1353580	ফটো উপলব্ধ	779	MQQ3625308	ফটো উপলব্ধ	780	MQQ2965671	ফটো উপলব্ধ
নাম : রিতা রায় স্বামীর নাম: কৃষ্ণ রায় বাড়ির নং : n0081 বয়স : 34 লিঙ্গ : মহিলা			নাম : নিরঞ্জন রায় পিতার নাম: বীরেন্দ্র নাথ রায় বাড়ির নং : n0014 বয়স : 39 লিঙ্গ : পুরুষ			নাম : ছবি রায় পিতার নাম: ভাকরু রায় বাড়ির নং : n0239 বয়স : 42 লিঙ্গ : পুরুষ		

বিধানসভা নির্বাচনক্ষেত্রের নং, নাম : 43-হবিবপুর
ভাগ নং, নাম : 1-বাঁকাইল বিষ্ণুপুর,

781	YTU0567552	ফটো উপলব্ধ	782	MQQ3625357	ফটো উপলব্ধ	783	YTU0569525	ফটো উপলব্ধ
নাম : বরনা রায় স্বামীর নাম: সুরেশ রায় বাড়ির নং : n0239 বয়স : 38 লিঙ্গ : মহিলা			নাম : করুনা রায় স্বামীর নাম: যদুকান্ত রায় বাড়ির নং : n0013 বয়স : 40 লিঙ্গ : মহিলা			নাম : সুনীতি রায় স্বামীর নাম: গৌতম রায় বাড়ির নং : n0370 বয়স : 37 লিঙ্গ : মহিলা		
784	WB/07/039/390314	ফটো উপলব্ধ	785	YTU1147750	ফটো উপলব্ধ	786	MQQ3236080	ফটো উপলব্ধ
নাম : শ্রীমতী রায় স্বামীর নাম: ভুলু রায় বাড়ির নং : n0126 বয়স : 61 লিঙ্গ : মহিলা			নাম : দিপঙ্কর রায় পিতার নাম: নরেন রায় বাড়ির নং : n0029 বয়স : 34 লিঙ্গ : পুরুষ			নাম : গীরেন রায় পিতার নাম: হেদলা রায় বাড়ির নং : n0093 বয়স : 63 লিঙ্গ : পুরুষ		
787	WB/07/039/390598	ফটো উপলব্ধ	788	YTU1834001	ফটো উপলব্ধ	789	YTU1833995	ফটো উপলব্ধ
নাম : গোপেশ রায় পিতার নাম: যাতু রায় বাড়ির নং : n0092 বয়স : 53 লিঙ্গ : পুরুষ			নাম : পরিতোষ রায় পিতার নাম: উদাস রায় বাড়ির নং : n0046 বয়স : 27 লিঙ্গ : পুরুষ			নাম : শ্রীমন্ত রায় পিতার নাম: প্রফুল্ল রায় বাড়ির নং : n0012 বয়স : 26 লিঙ্গ : পুরুষ		
790	YTU1042431	ফটো উপলব্ধ	791	YTU1477983	ফটো উপলব্ধ	792	YTU1762459	ফটো উপলব্ধ
নাম : রঞ্জন রায় পিতার নাম: মুত্যাঞ্জয় রায় বাড়ির নং : n0294 বয়স : 35 লিঙ্গ : পুরুষ			নাম : প্রীতিলতা রায় স্বামীর নাম: গৌড় রায় বাড়ির নং : n0301 বয়স : 30 লিঙ্গ : মহিলা			নাম : প্রদীপ রায় পিতার নাম: অমূল্য রায় বাড়ির নং : 0050 বয়স : 27 লিঙ্গ : পুরুষ		
793	MQQ3389616	ফটো উপলব্ধ	794	WB/07/039/369333	ফটো উপলব্ধ	795	YTU1910488	ফটো উপলব্ধ
নাম : জনক রায় পিতার নাম: শ্যামল রায় বাড়ির নং : n0215 বয়স : 38 লিঙ্গ : পুরুষ			নাম : হিরণ্য রায় পিতার নাম: শিয়ালু রায় বাড়ির নং : n0327 বয়স : 66 লিঙ্গ : পুরুষ			নাম : কল্যাণ রায় পিতার নাম: মিঠা রায় বাড়ির নং : N0284 বয়স : 25 লিঙ্গ : পুরুষ		
796	YTU1910447	ফটো উপলব্ধ	797	MQQ3688694	ফটো উপলব্ধ	798	YTU1910264	ফটো উপলব্ধ
নাম : সমর রায় পিতার নাম: রামানন্দ রায় বাড়ির নং : N0076 বয়স : 26 লিঙ্গ : পুরুষ			নাম : শংকর রায় মায়ের নাম: ফুলভী রায় বাড়ির নং : n0163 বয়স : 40 লিঙ্গ : পুরুষ			নাম : লতা রায় স্বামীর নাম: প্রসেনজীৎ রায় বাড়ির নং : n0087 বয়স : 25 লিঙ্গ : মহিলা		
799	WB/07/039/390395	ফটো উপলব্ধ	800	YTU1576727	ফটো উপলব্ধ	801	YTU0567511	ফটো উপলব্ধ
নাম : আদেশ রায় পিতার নাম: বল রায় বাড়ির নং : n0010 বয়স : 49 লিঙ্গ : পুরুষ			নাম : টুলী বর্মন(রায়) স্বামীর নাম: সজল রায় বাড়ির নং : n0009 বয়স : 29 লিঙ্গ : মহিলা			নাম : নিবেদিতা রায় স্বামীর নাম: সুবোধ রায় বাড়ির নং : n0009 বয়স : 41 লিঙ্গ : মহিলা		
802	YTU1353903	ফটো উপলব্ধ	803	YTU2358471	ফটো উপলব্ধ	804	YTU1576842	ফটো উপলব্ধ
নাম : চিরঞ্জিত রায় পিতার নাম: নিমেশ রায় বাড়ির নং : n0008 বয়স : 33 লিঙ্গ : পুরুষ			নাম : ভবেশ রায় পিতার নাম: দুবল রায় বাড়ির নং : n0008 বয়স : 53 লিঙ্গ : পুরুষ			নাম : শর্মিষ্ঠা রায় পিতার নাম: সঞ্জীব রায় বাড়ির নং : n0007 বয়স : 29 লিঙ্গ : মহিলা		
805	YTU1239284	ফটো উপলব্ধ	806	WB/07/039/390376	ফটো উপলব্ধ	807	WB/07/039/390397	ফটো উপলব্ধ
নাম : সুকুমার রায় পিতার নাম: কান্ত রায় বাড়ির নং : n0002 বয়স : 32 লিঙ্গ : পুরুষ			নাম : জাগো রায় স্বামীর নাম: কান্ত রায় বাড়ির নং : n0002 বয়স : 61 লিঙ্গ : মহিলা			নাম : বেণ্ডনী রায় স্বামীর নাম: নরেশ রায় বাড়ির নং : n0156 বয়স : 73 লিঙ্গ : মহিলা		
808	YTU0567222	ফটো উপলব্ধ	809	WB/07/039/390543	ফটো উপলব্ধ	810	YTU1042233	ফটো উপলব্ধ
নাম : পরমিলা রায় স্বামীর নাম: তুলেন রায় বাড়ির নং : n0048 বয়স : 37 লিঙ্গ : মহিলা			নাম : মীরা রায় স্বামীর নাম: পহাতু রায় বাড়ির নং : n0167 বয়স : 59 লিঙ্গ : মহিলা			নাম : অর্চনা রায় বর্মন স্বামীর নাম: হরিশংকর বর্মন বাড়ির নং : n0274 বয়স : 34 লিঙ্গ : মহিলা		

বিধানসভা নির্বাচনক্ষেত্রের নং, নাম : 43-হবিবপুর
ভাগ নং, নাম : 1-বাঁকাইল বিষ্ণুপুর,

811	YTU0928127	নাম : রবি রায় মায়ের নাম: অনীতা রায় বাড়ির নং : n0263 বয়স : 37 লিঙ্গ : পুরুষ	ফটো উপলব্ধ	812	WB/07/039/390572	নাম : নলিতা রায় স্বামীর নাম: অরুণ রায় বাড়ির নং : n0067 বয়স : 59 লিঙ্গ : মহিলা	ফটো উপলব্ধ	813	WB/07/039/390571	নাম : অরুণ রায় পিতার নাম: ভূদেব রায় বাড়ির নং : n0067 বয়স : 61 লিঙ্গ : পুরুষ	ফটো উপলব্ধ
814	YTU1671080	নাম : মেনকা মূর্মু স্বামীর নাম: জর্গেন সরেন বাড়ির নং : n0005 বয়স : 29 লিঙ্গ : মহিলা	ফটো উপলব্ধ	815	YTU1670959	নাম : কনিকা মন্ডল(রায়) স্বামীর নাম: অমিত রায় বাড়ির নং : n0261 বয়স : 30 লিঙ্গ : মহিলা	ফটো উপলব্ধ	816	YTU1670934	নাম : প্রসেনজিৎ রায় পিতার নাম: মিলন রায় বাড়ির নং : n0087 বয়স : 30 লিঙ্গ : পুরুষ	ফটো উপলব্ধ
817	YTU0568113	নাম : মনোতোষ রায় পিতার নাম: নিশিকান্ত রায় বাড়ির নং : n0077 বয়স : 37 লিঙ্গ : পুরুষ	ফটো উপলব্ধ	818	MQQ1611698	নাম : খিতিশ রায় পিতার নাম: প্রশান্ত রায় বাড়ির নং : n0033 বয়স : 44 লিঙ্গ : পুরুষ	ফটো উপলব্ধ	819	WB/07/039/390443	নাম : প্রশান্ত রায় পিতার নাম: অতীন রায় বাড়ির নং : n0033 বয়স : 71 লিঙ্গ : পুরুষ	ফটো উপলব্ধ
820	YTU1834233	নাম : কাঞ্চনা রায় স্বামীর নাম: হৃদয় রায় বাড়ির নং : n0369 বয়স : 26 লিঙ্গ : মহিলা	ফটো উপলব্ধ	821	WB/07/039/390449	নাম : নিরোদ রায় পিতার নাম: অয়িকা রায় বাড়ির নং : n0024 বয়স : 57 লিঙ্গ : পুরুষ	ফটো উপলব্ধ	822	YTU1353549	নাম : যমুনা রায় স্বামীর নাম: সুজিত রায় বাড়ির নং : n0047 বয়স : 37 লিঙ্গ : মহিলা	ফটো উপলব্ধ
823	MQQ1464437	নাম : পরিতোষ রায় পিতার নাম: প্রাক্কন রায় বাড়ির নং : n0132 বয়স : 53 লিঙ্গ : পুরুষ	ফটো উপলব্ধ	824	MQQ0597633	নাম : ভারতী রায় স্বামীর নাম: বেংগু রায় বাড়ির নং : n0057 বয়স : 57 লিঙ্গ : মহিলা	ফটো উপলব্ধ	825	WB/07/039/390430	নাম : শচীন রায় পিতার নাম: যতীন রায় বাড়ির নং : n0025 বয়স : 71 লিঙ্গ : পুরুষ	ফটো উপলব্ধ
826	YTU0566331	নাম : জ্যোৎস্না রায় স্বামীর নাম: অপু রায় বাড়ির নং : n0031 বয়স : 37 লিঙ্গ : মহিলা	ফটো উপলব্ধ	827	MQQ0596932	নাম : রবি রায় পিতার নাম: ভুবন রায় বাড়ির নং : n0031 বয়স : 53 লিঙ্গ : পুরুষ	ফটো উপলব্ধ	828	MQQ0597583	নাম : ঠান্ডা রায় স্বামীর নাম: পূর্ণ রায় বাড়ির নং : n0057 বয়স : 96 লিঙ্গ : মহিলা	ফটো উপলব্ধ
829	WB/07/039/390450	নাম : মিঠো রায় স্বামীর নাম: নিরোদ রায় বাড়ির নং : n0024 বয়স : 53 লিঙ্গ : মহিলা	ফটো উপলব্ধ	830	WB/07/039/390426	নাম : জবা রায় স্বামীর নাম: মৃত্যুঞ্জয় রায় বাড়ির নং : n0012 বয়স : 57 লিঙ্গ : মহিলা	ফটো উপলব্ধ	831	MQQ3625274	নাম : শোভা রায় স্বামীর নাম: হিনা রায় বাড়ির নং : n0037 বয়স : 46 লিঙ্গ : মহিলা	ফটো উপলব্ধ
832	YTU1147719	নাম : বৃষ্টিশ রায় পিতার নাম: চিকন চন্দ্র রায় বাড়ির নং : n0064 বয়স : 40 লিঙ্গ : পুরুষ	ফটো উপলব্ধ	833	YTU2308492	নাম : জয়ন্ত রায় পিতার নাম: কেশব রায় বাড়ির নং : এন0064 বয়স : 21 লিঙ্গ : পুরুষ	ফটো উপলব্ধ	834	WB/07/039/390519	নাম : সুজন রায় পিতার নাম: ললিত রায় বাড়ির নং : n0035 বয়স : 57 লিঙ্গ : পুরুষ	ফটো উপলব্ধ
835	YTU1834209	নাম : পূর্ণিমা রায় স্বামীর নাম: দীপঙ্কর রায় বাড়ির নং : n0366 বয়স : 27 লিঙ্গ : মহিলা	ফটো উপলব্ধ	836	MQQ0595892	নাম : সুফলী রায় স্বামীর নাম: অনিল রায় বাড়ির নং : n0056 বয়স : 55 লিঙ্গ : মহিলা	ফটো উপলব্ধ	837	WB/07/039/390500	নাম : মিরিা রায় স্বামীর নাম: বাহুদেব রায় বাড়ির নং : n0055 বয়স : 57 লিঙ্গ : মহিলা	ফটো উপলব্ধ
838	WB/07/039/369329	নাম : সুবোধ রায় পিতার নাম: রাজেন্দ্র রায় বাড়ির নং : n0178 বয়স : 59 লিঙ্গ : পুরুষ	ফটো উপলব্ধ	839	MQQ3224946	নাম : সারথি বালা রায় স্বামীর নাম: শ্যামল রায় বাড়ির নং : n0215 বয়স : 56 লিঙ্গ : মহিলা	ফটো উপলব্ধ	840	YTU1672914	নাম : লতিকা রায় বর্মণ স্বামীর নাম: নির্মল বর্মণ বাড়ির নং : n0374 বয়স : 28 লিঙ্গ : মহিলা	ফটো উপলব্ধ

বিধানসভা নির্বাচনক্ষেত্রের নং, নাম : 43-হবিবপুর
ভাগ নং, নাম : 1-বাঁকাইল বিষ্ণুপুর,

841	YTU1576875	নাম : সুচিত্রা বর্মন রায় স্বামীর নাম: মনোতস রায় বাড়ির নং : n0212 বয়স : 29 লিঙ্গ : মহিলা	ফটো উপলব্ধ	842	WB/07/039/369200	নাম : জয়দ্রথ রায় পিতার নাম: নিকুঞ্জ রায় বাড়ির নং : n0212 বয়স : 51 লিঙ্গ : পুরুষ	ফটো উপলব্ধ	843	WB/07/039/369199	নাম : শৈলবালা রায় স্বামীর নাম: প্রফুল্ল রায় বাড়ির নং : n0212 বয়স : 91 লিঙ্গ : মহিলা	ফটো উপলব্ধ
844	MQQ2850865	নাম : পূর্ণিমা রায় স্বামীর নাম: হিরনময় রায় বাড়ির নং : n0202 বয়স : 44 লিঙ্গ : মহিলা	ফটো উপলব্ধ	845	WB/07/039/390378	নাম : নিমেষ রায় পিতার নাম: যতীশ রায় বাড়ির নং : n0158 বয়স : 55 লিঙ্গ : পুরুষ	ফটো উপলব্ধ	846	YTU1353986	নাম : গনপতি রায় পিতার নাম: বেংগু রায় বাড়ির নং : n0057 বয়স : 31 লিঙ্গ : পুরুষ	ফটো উপলব্ধ
847	MQQ0596957	নাম : অপু রায় পিতার নাম: ভুবন রায় বাড়ির নং : n0031 বয়স : 49 লিঙ্গ : পুরুষ	ফটো উপলব্ধ	848	MQQ3235918	নাম : ভোলানাথ রায় পিতার নাম: অম্বিকা রায় বাড়ির নং : n0024 বয়স : 48 লিঙ্গ : পুরুষ	ফটো উপলব্ধ	849	MQQ2850816	নাম : শশংক শেখর রায় পিতার নাম: সুসীল রায় বাড়ির নং : n0217 বয়স : 42 লিঙ্গ : পুরুষ	ফটো উপলব্ধ
850	YTU2041689	নাম : সঞ্জীব রায় পিতার নাম: তবি রয় বাড়ির নং : n0031 বয়স : 24 লিঙ্গ : পুরুষ	ফটো উপলব্ধ	851	YTU2134484	নাম : রাজীব রায় পিতার নাম: ভোলানাথ রায় বাড়ির নং : এন0024 বয়স : 24 লিঙ্গ : পুরুষ	ফটো উপলব্ধ	852	YTU2176345	নাম : শ্রেয়সী রায় স্বামীর নাম: নারায়ণ চন্দ্র রায় বাড়ির নং : n0013 বয়স : 45 লিঙ্গ : মহিলা	ফটো উপলব্ধ
853	YTU0567057	নাম : সুজিত রায় পিতার নাম: রাজেন রায় বাড়ির নং : n0047 বয়স : 38 লিঙ্গ : পুরুষ	ফটো উপলব্ধ	854	MQQ3236049	নাম : তপন রায় পিতার নাম: রাজেন রায় বাড়ির নং : n0047 বয়স : 45 লিঙ্গ : পুরুষ	ফটো উপলব্ধ	855	YTU1835685	নাম : জবা মন্ডল স্বামীর নাম: তরুণ রায় বাড়ির নং : n0085 বয়স : 27 লিঙ্গ : মহিলা	ফটো উপলব্ধ
856	YTU1333756	নাম : টুপাই মন্ডল পিতার নাম: বিজয় রায় বাড়ির নং : n0004 বয়স : 31 লিঙ্গ : মহিলা	ফটো উপলব্ধ	857	YTU1576719	নাম : মুক্তি রায় স্বামীর নাম: উজ্জল রায় বাড়ির নং : n0009 বয়স : 31 লিঙ্গ : মহিলা	ফটো উপলব্ধ	858	YTU1910702	নাম : ভূমিকা রায় পিতার নাম: জবান রায় বাড়ির নং : n0054 বয়স : 25 লিঙ্গ : মহিলা	ফটো উপলব্ধ
859	YTU0566315	নাম : হৃদয় রায় পিতার নাম: অমল্য রায় বাড়ির নং : n0050 বয়স : 37 লিঙ্গ : পুরুষ	ফটো উপলব্ধ	860	MQQ0597856	নাম : বাদল রায় পিতার নাম: বানিয়া রায় বাড়ির নং : n0049 বয়স : 61 লিঙ্গ : পুরুষ	ফটো উপলব্ধ	861	YTU1910884	নাম : বিচিত্রা রায় স্বামীর নাম: উৎপল রায় বাড়ির নং : n0033 বয়স : 27 লিঙ্গ : মহিলা	ফটো উপলব্ধ
862	YTU0928242	নাম : প্রসেনজিত রায় পিতার নাম: তারন রায় বাড়ির নং : n0032 বয়স : 36 লিঙ্গ : পুরুষ	ফটো উপলব্ধ	863	YTU1910793	নাম : ধনিতা রায় স্বামীর নাম: বিকাশ রায় বাড়ির নং : n0291 বয়স : 25 লিঙ্গ : মহিলা	ফটো উপলব্ধ	864	MQQ3627957	নাম : পারুলতা রায় পিতার নাম: তোবি রায় বাড়ির নং : n0324 বয়স : 41 লিঙ্গ : মহিলা	ফটো উপলব্ধ
865	WB/07/039/369308	নাম : শিঙবালা রায় স্বামীর নাম: তরনি রায় বাড়ির নং : n0253 বয়স : 68 লিঙ্গ : মহিলা	ফটো উপলব্ধ	866	MQQ1560200	নাম : সঙ্কর রায় পিতার নাম: পালানু রায় বাড়ির নং : n0247 বয়স : 44 লিঙ্গ : পুরুষ	ফটো উপলব্ধ	867	WB/07/039/369212	নাম : মাধবী রায় স্বামীর নাম: পালানু রায় বাড়ির নং : n0247 বয়স : 66 লিঙ্গ : মহিলা	ফটো উপলব্ধ
868	MQQ3238193	নাম : গয়ালু রায় মায়ের নাম: সজ রায় বাড়ির নং : n0164 বয়স : 41 লিঙ্গ : পুরুষ	ফটো উপলব্ধ	869	YTU2353910	নাম : মহেন রায় পিতার নাম: গয়ালু রায় বাড়ির নং : এন0164 বয়স : 22 লিঙ্গ : পুরুষ	ফটো উপলব্ধ	870	MQQ3224854	নাম : সাবিত্রী রায় স্বামীর নাম: অমল্য রায় বাড়ির নং : n0181 বয়স : 66 লিঙ্গ : মহিলা	ফটো উপলব্ধ

বিধানসভা নির্বাচনক্ষেত্রের নং, নাম : 43-হবিবপুর
ভাগ নং, নাম : 1-বাঁকাইল বিষ্ণুপুর,

871	YTU1478031	ফটো উপলব্ধ	872	YTU0928168	ফটো উপলব্ধ	873	YTU1670744	ফটো উপলব্ধ
নাম : কম্পনী রায় স্বামীর নাম: অজয় রায় বাড়ির নং : n0056 বয়স : 34 লিঙ্গ : মহিলা			নাম : অলোক কুমার বর্মণ পিতার নাম: বিনয় কুমার বর্মণ বাড়ির নং : n0027 বয়স : 35 লিঙ্গ : পুরুষ			নাম : ধরমু রায় পিতার নাম: গোকুল রায় বাড়ির নং : n0063 বয়স : 29 লিঙ্গ : পুরুষ		
874	YTU0565986	ফটো উপলব্ধ	875	WB/07/039/390535	ফটো উপলব্ধ	876	YTU2398337	ফটো উপলব্ধ
নাম : ফাল্গুনী রায় পিতার নাম: ফুলেন রায় বাড়ির নং : n0094 বয়স : 39 লিঙ্গ : মহিলা			নাম : নেধেসি রায় স্বামীর নাম: সুলেন রায় বাড়ির নং : n0044 বয়স : 59 লিঙ্গ : মহিলা			নাম : শ্যামাকান্ত রায় পিতার নাম: সুরেন্দ্র রায় বাড়ির নং : n0007 বয়স : 76 লিঙ্গ : পুরুষ		
877	WB/07/039/390367	ফটো উপলব্ধ	878	YTU1762582	ফটো উপলব্ধ	879	MQQ3688702	ফটো উপলব্ধ
নাম : গোপাল রায় পিতার নাম: খগেন রায় বাড়ির নং : n0001 বয়স : 53 লিঙ্গ : পুরুষ			নাম : কমিকা সরেন স্বামীর নাম: জয়দেব হেমব্রম বাড়ির নং : n0302 বয়স : 30 লিঙ্গ : মহিলা			নাম : সনেশ রায় পিতার নাম: ধীরেন রায় বাড়ির নং : n0020 বয়স : 43 লিঙ্গ : পুরুষ		
880	WB/07/039/390716	ফটো উপলব্ধ	881	MQQ0597054	ফটো উপলব্ধ	882	MQQ0595876	ফটো উপলব্ধ
নাম : জবান রায় পিতার নাম: বানিয়া রায় বাড়ির নং : n0054 বয়স : 55 লিঙ্গ : পুরুষ			নাম : কমল রায় পিতার নাম: তদা রায় বাড়ির নং : n0053 বয়স : 66 লিঙ্গ : পুরুষ			নাম : অনাথ রায় পিতার নাম: মালী রায় বাড়ির নং : n0018 বয়স : 63 লিঙ্গ : পুরুষ		
883	YTU1354075	ফটো উপলব্ধ	884	MQQ3224862	ফটো উপলব্ধ	885	YTU1834043	ফটো উপলব্ধ
নাম : ফুলেন রায় পিতার নাম: খগেন রায় বাড়ির নং : n0317 বয়স : 48 লিঙ্গ : পুরুষ			নাম : সুমিতা রায় স্বামীর নাম: মজিন রায় বাড়ির নং : n0253 বয়স : 44 লিঙ্গ : মহিলা			নাম : বৈশিষ্ট রায় পিতার নাম: তুলেন রায় বাড়ির নং : n0048 বয়স : 26 লিঙ্গ : পুরুষ		
886	YTU1834027	ফটো উপলব্ধ	887	YTU0567529	ফটো উপলব্ধ	888	YTU1353879	ফটো উপলব্ধ
নাম : গোবর্ধন রায় পিতার নাম: মানিক রায় বাড়ির নং : n0084 বয়স : 27 লিঙ্গ : পুরুষ			নাম : দিপালী রায় স্বামীর নাম: ষষ্ঠী রায় বাড়ির নং : n0009 বয়স : 39 লিঙ্গ : মহিলা			নাম : শশাঙ্ক রায় পিতার নাম: বসন্ত রায় বাড়ির নং : n0009 বয়স : 33 লিঙ্গ : পুরুষ		
889	MQQ1560432	ফটো উপলব্ধ	890	WB/07/039/390429	ফটো উপলব্ধ	891	WB/07/039/390375	ফটো উপলব্ধ
নাম : সুবোধ রায় পিতার নাম: বসন্ত রায় বাড়ির নং : n0009 বয়স : 47 লিঙ্গ : পুরুষ			নাম : ষষ্ঠী রায় পিতার নাম: বসন্ত রায় বাড়ির নং : n0009 বয়স : 49 লিঙ্গ : পুরুষ			নাম : কান্ত রায় পিতার নাম: নিবারণ রায় বাড়ির নং : n0002 বয়স : 61 লিঙ্গ : পুরুষ		
892	WB/07/039/390407	ফটো উপলব্ধ	893	MQQ3236494	ফটো উপলব্ধ	894	WB/07/039/390526	ফটো উপলব্ধ
নাম : সঞ্জীব রায় পিতার নাম: শ্যামাকান্ত রায় বাড়ির নং : n0007 বয়স : 55 লিঙ্গ : পুরুষ			নাম : কলামি রায় স্বামীর নাম: রঞ্জিত রায় বাড়ির নং : n0062 বয়স : 48 লিঙ্গ : মহিলা			নাম : নুপেন রায় পিতার নাম: জীবন রায় বাড়ির নং : n0040 বয়স : 71 লিঙ্গ : পুরুষ		
895	MQQ0597088	ফটো উপলব্ধ	896	YTU0566323	ফটো উপলব্ধ	897	YTU1353952	ফটো উপলব্ধ
নাম : বালিকা রায় পিতার নাম: তারা রায় বাড়ির নং : n0032 বয়স : 53 লিঙ্গ : মহিলা			নাম : সঞ্জয় রায় পিতার নাম: সমীর রায় বাড়ির নং : n0031 বয়স : 39 লিঙ্গ : পুরুষ			নাম : জিতেন্দ্র রায় পিতার নাম: নির্মল রায় বাড়ির নং : n0031 বয়স : 33 লিঙ্গ : পুরুষ		
898	WB/07/039/369215	ফটো উপলব্ধ	899	MQQ3688728	ফটো উপলব্ধ	900	MQQ3236015	ফটো উপলব্ধ
নাম : রবি রায় পিতার নাম: বনমালী রায় বাড়ির নং : n0181 বয়স : 70 লিঙ্গ : পুরুষ			নাম : মিথীকা রায় স্বামীর নাম: ভবেন্দ্র রায় বাড়ির নং : n0008 বয়স : 30 লিঙ্গ : মহিলা			নাম : কৌশল্যা রায় স্বামীর নাম: পঙ্কজ রায় বাড়ির নং : এন0043 বয়স : 46 লিঙ্গ : মহিলা		

বিধানসভা নির্বাচনক্ষেত্রের নং, নাম : 43-হবিবপুর
ভাগ নং, নাম : 1-বাঁকাইল বিষ্ণুপুর,

901 নাম : ভবেন রায় পিতার নাম: জীবন রায় বাড়ির নং : n0041 বয়স : 79 লিঙ্গ : পুরুষ	WB/07/039/390522	ফটো উপলব্ধ	902 নাম : হেমন্ত রায় পিতার নাম: নুপেন রায় বাড়ির নং : n0040 বয়স : 44 লিঙ্গ : পুরুষ	MQQ3555299	ফটো উপলব্ধ	903 নাম : নুপেন্দ্র নাথ রায় পিতার নাম: ভাষানু চন্দ্র রায় বাড়ির নং : n0011 বয়স : 73 লিঙ্গ : পুরুষ	WB/07/039/390377	ফটো উপলব্ধ
904 নাম : ভূদেব রায় পিতার নাম: বল রায় বাড়ির নং : n0010 বয়স : 57 লিঙ্গ : পুরুষ	WB/07/039/390393	ফটো উপলব্ধ	905 নাম : শুষ্মা রায় স্বামীর নাম: বসন্ত রায় বাড়ির নং : n0009 বয়স : 71 লিঙ্গ : মহিলা	WB/07/039/390428	ফটো উপলব্ধ	906 নাম : কবিতা রায় স্বামীর নাম: শ্যামাকান্ত রায় বাড়ির নং : n0007 বয়স : 71 লিঙ্গ : মহিলা	WB/07/039/390405	ফটো উপলব্ধ
907 নাম : বিমলা রায় স্বামীর নাম: জাতু রায় বাড়ির নং : n0094 বয়স : 79 লিঙ্গ : মহিলা	WB/07/039/390597	ফটো উপলব্ধ	908 নাম : অনিতা রায় স্বামীর নাম: জীতেন রায় বাড়ির নং : n0263 বয়স : 71 লিঙ্গ : মহিলা	MQQ1465053	ফটো উপলব্ধ	909 নাম : জোনাকী রায় পিতার নাম: কার্তিক রায় বাড়ির নং : n0137 বয়স : 28 লিঙ্গ : মহিলা	YTU1670926	ফটো উপলব্ধ
910 নাম : দুর্লভ রায় পিতার নাম: ধবল রায় বাড়ির নং : n0065 বয়স : 40 লিঙ্গ : পুরুষ	YTU0568030	ফটো উপলব্ধ	911 নাম : গীতা রায় পিতার নাম: জীতেন রায় বাড়ির নং : n0263 বয়স : 29 লিঙ্গ : মহিলা	YTU1671023	ফটো উপলব্ধ	912 নাম : দীপক রায় পিতার নাম: ধবল রায় বাড়ির নং : n0065 বয়স : 46 লিঙ্গ : পুরুষ	YTU0568022	ফটো উপলব্ধ
913 নাম : অমল রায় স্বামীর নাম: ধবল রায় বাড়ির নং : n0065 বয়স : 69 লিঙ্গ : মহিলা	WB/07/039/390507	ফটো উপলব্ধ	914 নাম : কালীপদ রায় পিতার নাম: নিকুঞ্জ রায় বাড়ির নং : n0320 বয়স : 35 লিঙ্গ : পুরুষ	YTU0928051	ফটো উপলব্ধ	915 নাম : আশালতা রায় পিতার নাম: গোকুল রায় বাড়ির নং : n0273 বয়স : 34 লিঙ্গ : মহিলা	YTU1042225	ফটো উপলব্ধ
916 নাম : পূজা রায় স্বামীর নাম: হৃদয় রায় বাড়ির নং : N0031 বয়স : 27 লিঙ্গ : মহিলা	YTU1910603	ফটো উপলব্ধ	917 নাম : সঞ্জী রায় স্বামীর নাম: ধীরু রায় বাড়ির নং : n0050 বয়স : 70 লিঙ্গ : মহিলা	MQQ3235900	ফটো উপলব্ধ	918 নাম : মায়্যা রায় স্বামীর নাম: রবি রায় বাড়ির নং : n0168 বয়স : 49 লিঙ্গ : মহিলা	MQQ3555026	ফটো উপলব্ধ
919 নাম : রমাকান্ত রায় পিতার নাম: লাখন রায় বাড়ির নং : n0028 বয়স : 67 লিঙ্গ : পুরুষ	MQQ3236528	ফটো উপলব্ধ	920 নাম : শিবা রায় পিতার নাম: উদয় রায় বাড়ির নং : এন0028 বয়স : 21 লিঙ্গ : পুরুষ	YTU2336972	ফটো উপলব্ধ	921 নাম : সাবিত্রী রায় স্বামীর নাম: চাহান রায় বাড়ির নং : n0090 বয়স : 61 লিঙ্গ : মহিলা	WB/07/039/390607	ফটো উপলব্ধ
922 নাম : জিতো রায় স্বামীর নাম: মিলন রায় বাড়ির নং : n0087 বয়স : 47 লিঙ্গ : মহিলা	MQQ3236254	ফটো উপলব্ধ	923 নাম : মনো রায় স্বামীর নাম: ধীরু রায় বাড়ির নং : n0086 বয়স : 61 লিঙ্গ : মহিলা	WB/07/039/390616	ফটো উপলব্ধ	924 নাম : তরুন রায় পিতার নাম: ধীরেন্দ্র নাথ রায় বাড়ির নং : n0085 বয়স : 37 লিঙ্গ : পুরুষ	MQQ3625373	ফটো উপলব্ধ
925 নাম : খিরু রায় পিতার নাম: বিপিন রায় বাড়ির নং : n0015 বয়স : 52 লিঙ্গ : পুরুষ	WB/07/039/390733	ফটো উপলব্ধ	926 নাম : রীতা রায় স্বামীর নাম: মিলন রায় বাড়ির নং : n0004 বয়স : 42 লিঙ্গ : মহিলা	MQQ3236064	ফটো উপলব্ধ	927 নাম : ভাদু রায় পিতার নাম: নরেশ রায় বাড়ির নং : n0239 বয়স : 42 লিঙ্গ : পুরুষ	MQQ2965697	ফটো উপলব্ধ
928 নাম : কল্পনা রায় স্বামীর নাম: ছবি রায় বাড়ির নং : n0239 বয়স : 45 লিঙ্গ : মহিলা	MQQ3224912	ফটো উপলব্ধ	929 নাম : ইতি রায়(বর্মন) স্বামীর নাম: সঞ্জয় বর্মন বাড়ির নং : n0013 বয়স : 31 লিঙ্গ : মহিলা	YTU1577048	ফটো উপলব্ধ	930 নাম : জ্যোৎস্না রায়(সরকার) স্বামীর নাম: মলয় রায় বাড়ির নং : n0012 বয়স : 41 লিঙ্গ : মহিলা	MQQ3236130	ফটো উপলব্ধ

বিধানসভা নির্বাচনক্ষেত্রের নং, নাম : 43-হবিবপুর
ভাগ নং, নাম : 1-বাঁকাইল বিষ্ণুপুর,

931	MQQ2965598	932	YTU2041531	933	YTU0568204
নাম : মেনকা রায় স্বামীর নাম: তুষার রায় বাড়ির নং : n0182 বয়স : 42 লিঙ্গ : মহিলা	ফটো উপলব্ধ	নাম : বিপ্লব রায় পিতার নাম: ষষ্টি রায় বাড়ির নং : n0009 বয়স : 26 লিঙ্গ : পুরুষ	ফটো উপলব্ধ	নাম : নিতিমা রায় স্বামীর নাম: নারায়ন রায় বাড়ির নং : n0119 বয়স : 40 লিঙ্গ : মহিলা	ফটো উপলব্ধ
934	MQQ2861102	935	YTU1762574	936	YTU1477991
নাম : শংকর রায় পিতার নাম: বীরেন রায় বাড়ির নং : n0119 বয়স : 48 লিঙ্গ : পুরুষ	ফটো উপলব্ধ	নাম : মৌসুমী মন্ডল(রায়) স্বামীর নাম: জয়ন্ত রায় বাড়ির নং : n0202 বয়স : 43 লিঙ্গ : মহিলা	ফটো উপলব্ধ	নাম : অনিতা রায় পিতার নাম: গোপেশ রায় বাড়ির নং : n0092 বয়স : 30 লিঙ্গ : মহিলা	ফটো উপলব্ধ
937	MQQ2860880	938	YTU2041499	939	MQQ1465160
নাম : বাঁধি রায় স্বামীর নাম: গোপেশ রায় বাড়ির নং : n0092 বয়স : 49 লিঙ্গ : মহিলা	ফটো উপলব্ধ	নাম : মন রায় পিতার নাম: সন্দেশ রায় বাড়ির নং : n0036 বয়স : 25 লিঙ্গ : পুরুষ	ফটো উপলব্ধ	নাম : রেবতী রায় স্বামীর নাম: জগদীশ রায় বাড়ির নং : n0198 বয়স : 57 লিঙ্গ : মহিলা	ফটো উপলব্ধ
940	YTU0928143	941	YTU0566067	942	YTU1762400
নাম : বিকাশ রায় পিতার নাম: বিপিন রায় বাড়ির নং : n0015 বয়স : 37 লিঙ্গ : পুরুষ	ফটো উপলব্ধ	নাম : নিরুপমা রায়(মণ্ডল) স্বামীর নাম: প্রশান্ত রায় বাড়ির নং : n0183 বয়স : 37 লিঙ্গ : মহিলা	ফটো উপলব্ধ	নাম : লবাই রায় পিতার নাম: বিনয় রায় বাড়ির নং : n0057 বয়স : 27 লিঙ্গ : পুরুষ	ফটো উপলব্ধ
943	WB/07/039/369317	944	WB/07/039/369358	945	MQQ3625290
নাম : কবিতা রায় স্বামীর নাম: অনন্ত রায় বাড়ির নং : n0233 বয়স : 55 লিঙ্গ : মহিলা	ফটো উপলব্ধ	নাম : অনন্তকুমার রায় পিতার নাম: সুধাংশু রায় বাড়ির নং : n0233 বয়স : 65 লিঙ্গ : পুরুষ	ফটো উপলব্ধ	নাম : উত্তম রায় পিতার নাম: শচীন্দ্র নাথ রায় বাড়ির নং : n0025 বয়স : 40 লিঙ্গ : পুরুষ	ফটো উপলব্ধ
946	YTU1147768	947	MQQ0597591	948	YTU1354083
নাম : ক্ষিরোদ রায় পিতার নাম: অম্বিকা রায় বাড়ির নং : n0024 বয়স : 37 লিঙ্গ : পুরুষ	ফটো উপলব্ধ	নাম : তপেশ রায় পিতার নাম: পূর্ণ রায় বাড়ির নং : n0057 বয়স : 49 লিঙ্গ : পুরুষ	ফটো উপলব্ধ	নাম : রতন রায় পিতার নাম: নরেন রায় বাড়ির নং : n0029 বয়স : 32 লিঙ্গ : পুরুষ	ফটো উপলব্ধ
949	YTU1834225	950	YTU0566299	951	WB/07/039/390448
নাম : লিপি রায় স্বামীর নাম: অশোক রায় বাড়ির নং : n0368 বয়স : 27 লিঙ্গ : মহিলা	ফটো উপলব্ধ	নাম : স্টেচেন রায় পিতার নাম: অনিল রায় বাড়ির নং : n0056 বয়স : 38 লিঙ্গ : পুরুষ	ফটো উপলব্ধ	নাম : সেখো রায় স্বামীর নাম: অম্বিকা রায় বাড়ির নং : n0024 বয়স : 76 লিঙ্গ : মহিলা	ফটো উপলব্ধ
952	YTU1834167	953	MQQ1560309	954	YTU1354117
নাম : প্রিয়া রায় স্বামীর নাম: দেবনাথ রায় বাড়ির নং : n0362 বয়স : 30 লিঙ্গ : মহিলা	ফটো উপলব্ধ	নাম : বিনয় বর্মন পিতার নাম: গোকুল বর্মন বাড়ির নং : n0027 বয়স : 55 লিঙ্গ : পুরুষ	ফটো উপলব্ধ	নাম : দিপঙ্কর রায় মায়ের নাম: মীরা রায় বাড়ির নং : n0055 বয়স : 34 লিঙ্গ : পুরুষ	ফটো উপলব্ধ
955	YTU1148014	956	YTU2134609	957	WB/07/039/390520
নাম : বিমল রায় মায়ের নাম: জবা রায় বাড়ির নং : n0037 বয়স : 37 লিঙ্গ : পুরুষ	ফটো উপলব্ধ	নাম : বিট্টু রায় পিতার নাম: অপু রায় বাড়ির নং : এন0031 বয়স : 23 লিঙ্গ : পুরুষ	ফটো উপলব্ধ	নাম : সীতা রায় স্বামীর নাম: সুজন রায় বাড়ির নং : n0035 বয়স : 53 লিঙ্গ : মহিলা	ফটো উপলব্ধ
958	YTU0566208	959	MQQ3391356	960	WB/07/039/390553
নাম : উৎপল রায় পিতার নাম: প্রশান্ত রায় বাড়ির নং : n0033 বয়স : 37 লিঙ্গ : পুরুষ	ফটো উপলব্ধ	নাম : আসুলী রায় স্বামীর নাম: নগেন রায় বাড়ির নং : n0041 বয়স : 42 লিঙ্গ : মহিলা	ফটো উপলব্ধ	নাম : ধলী রায় স্বামীর নাম: সরেন রায় বাড়ির নং : n0073 বয়স : 76 লিঙ্গ : মহিলা	ফটো উপলব্ধ

বিধানসভা নির্বাচনক্ষেত্রের নং, নাম : 43-হবিবপুর
ভাগ নং, নাম : 1-বাঁকাইল বিষ্ণুপুর,

961	YTU1147677	962	WB/07/039/390530	963	WB/07/039/390599
নাম : মোহিত রায় পিতার নাম: গোহমু রায় বাড়ির নং : n0068 বয়স : 34 লিঙ্গ : পুরুষ	ফটো উপলব্ধ	নাম : সুভাষ রায় পিতার নাম: ফলেন রায় বাড়ির নং : n0045 বয়স : 59 লিঙ্গ : পুরুষ	ফটো উপলব্ধ	নাম : বিষ্ণু রায় পিতার নাম: চেকু রায় বাড়ির নং : n0078 বয়স : 63 লিঙ্গ : পুরুষ	ফটো উপলব্ধ
964	YTU2202190	965	MQQ3688793	966	YTU2002566
নাম : সুভাষ বর্মণ পিতার নাম: প্রাক্কন বর্মণ বাড়ির নং : n0132 বয়স : 45 লিঙ্গ : পুরুষ	ফটো উপলব্ধ	নাম : অনুপমা রায় স্বামীর নাম: রঞ্জন রায় বাড়ির নং : n0077 বয়স : 36 লিঙ্গ : মহিলা	ফটো উপলব্ধ	নাম : সনকা রায় স্বামীর নাম: নবকুমার রায় বাড়ির নং : n0218 বয়স : 49 লিঙ্গ : মহিলা	ফটো উপলব্ধ
967	YTU2134633	968	YTU1710524	969	YTU2041408
নাম : গৌতম রায় পিতার নাম: কার্তিক রায় বাড়ির নং : এন0137 বয়স : 26 লিঙ্গ : পুরুষ	ফটো উপলব্ধ	নাম : অনিমা রায় স্বামীর নাম: গোবিন্দ রায় বাড়ির নং : n0035 বয়স : 28 লিঙ্গ : মহিলা	ফটো উপলব্ধ	নাম : যুথিকা রায় পিতার নাম: পঙ্কজ রায় বাড়ির নং : n0021 বয়স : 25 লিঙ্গ : মহিলা	ফটো উপলব্ধ
970	YTU1239292	971	YTU2253128	972	YTU2041390
নাম : উৎপল রায় পিতার নাম: কানাই রায় বাড়ির নং : n0043 বয়স : 33 লিঙ্গ : পুরুষ	ফটো উপলব্ধ	নাম : ভাগীরথী রায় পিতার নাম: মলয় রায় বাড়ির নং : এন0123 বয়স : 21 লিঙ্গ : মহিলা	ফটো উপলব্ধ	নাম : তুষার রায় পিতার নাম: গৌতম রায় বাড়ির নং : n0371 বয়স : 25 লিঙ্গ : পুরুষ	ফটো উপলব্ধ
973	MQQ3236429	974	YTU2195543	975	YTU2038420
নাম : সন্তোষ রায় পিতার নাম: বিবেশ রায় বাড়ির নং : n0172 বয়স : 44 লিঙ্গ : পুরুষ	ফটো উপলব্ধ	নাম : রিমা রায় পিতার নাম: গৌতম রায় বাড়ির নং : এন0371 বয়স : 22 লিঙ্গ : মহিলা	ফটো উপলব্ধ	নাম : সরোজিনী রায় স্বামীর নাম: গৌরী শংকর রায় বাড়ির নং : n0013 বয়স : 78 লিঙ্গ : মহিলা	ফটো উপলব্ধ
976	YTU2351203	977	MQQ3236114	978	YTU2195451
নাম : অর্পিতা রায় পিতার নাম: জাদুকান্ত বাড়ির নং : এন0013 বয়স : 21 লিঙ্গ : মহিলা	ফটো উপলব্ধ	নাম : শুশুমা রায় স্বামীর নাম: প্রফুল্ল রায় বাড়ির নং : n0012 বয়স : 54 লিঙ্গ : মহিলা	ফটো উপলব্ধ	নাম : চন্দন রায় পিতার নাম: তপন রায় বাড়ির নং : এন0047 বয়স : 22 লিঙ্গ : পুরুষ	ফটো উপলব্ধ
979	YTU2195477	980	YTU2337053	981	YTU2225985
নাম : সুকান্ত রায় পিতার নাম: গৌতম রায় বাড়ির নং : এন0002 বয়স : 22 লিঙ্গ : পুরুষ	ফটো উপলব্ধ	নাম : সুশান্ত রায় পিতার নাম: গৌতম রায় বাড়ির নং : এন0002 বয়স : 20 লিঙ্গ : পুরুষ	ফটো উপলব্ধ	নাম : অভিষেক রায় পিতার নাম: শশাঙ্ক শেখর রায় বাড়ির নং : এন0220 বয়স : 22 লিঙ্গ : পুরুষ	ফটো উপলব্ধ
982	WB/07/039/390391	983	YTU2195410	984	WB/07/039/390544
নাম : সুদেব রায় পিতার নাম: বল রায় বাড়ির নং : n0010 বয়স : 63 লিঙ্গ : পুরুষ	ফটো উপলব্ধ	নাম : শান্তনা রায় স্বামীর নাম: সঞ্জয় রায় বাড়ির নং : এন0087 বয়স : 22 লিঙ্গ : মহিলা	ফটো উপলব্ধ	নাম : আরতী রায় পিতার নাম: মধু রায় বাড়ির নং : n0042 বয়স : 61 লিঙ্গ : মহিলা	ফটো উপলব্ধ
985	YTU2253060	986	YTU2134443	987	MQQ1464585
নাম : মল্লিকা মাহালি মায়ের নাম: সরলা মাহালি বাড়ির নং : এন0195 বয়স : 22 লিঙ্গ : মহিলা	ফটো উপলব্ধ	নাম : শিও রায় স্বামীর নাম: জিতেন্দ্র রায় বাড়ির নং : এন0031 বয়স : 24 লিঙ্গ : মহিলা	ফটো উপলব্ধ	নাম : শ্যামল রায় পিতার নাম: নুপেন রায় বাড়ির নং : n0040 বয়স : 51 লিঙ্গ : পুরুষ	ফটো উপলব্ধ
988	MQQ3236288	989	YTU2134385	990	YTU2337327
নাম : রঞ্জন রায় পিতার নাম: ধীরেন্দ্রনাথ রায় বাড়ির নং : n0077 বয়স : 39 লিঙ্গ : পুরুষ	ফটো উপলব্ধ	নাম : সুমতি বর্মণ স্বামীর নাম: দুর্লভ বর্মণ বাড়ির নং : এন0065 বয়স : 23 লিঙ্গ : মহিলা	ফটো উপলব্ধ	নাম : লতি রায় পিতার নাম: দীপক রায় বাড়ির নং : এন0339 বয়স : 21 লিঙ্গ : মহিলা	ফটো উপলব্ধ

991 নাম : সুমন রায় পিতার নাম: দীপক রায় বাড়ির নং : এন0000 বয়স : 20 লিঙ্গ : পুরুষ	YTU2315026 ফটো উপলব্ধ	992 নাম : মিন্টু রায় পিতার নাম: প্রফুল্ল রায় বাড়ির নং : এন0012 বয়স : 21 লিঙ্গ : পুরুষ	YTU2253219 ফটো উপলব্ধ	993 নাম : সন্ধ্যা রায় পিতার নাম: নীলকণ্ঠ রায় বাড়ির নং : এন0000 বয়স : 25 লিঙ্গ : মহিলা	YTU2041291 ফটো উপলব্ধ
994 নাম : মিনা রায় স্বামীর নাম: শ্রীমন্ত রায় বাড়ির নং : এন0012 বয়স : 21 লিঙ্গ : মহিলা	YTU2356780 ফটো উপলব্ধ	995 নাম : লিপিকা রায় পিতার নাম: শ্যামল রায় বাড়ির নং : এন0062 বয়স : 24 লিঙ্গ : মহিলা	YTU2336931 ফটো উপলব্ধ	996 নাম : পূজা রায় পিতার নাম: শ্যামল রায় বাড়ির নং : এন0062 বয়স : 23 লিঙ্গ : মহিলা	YTU2195436 ফটো উপলব্ধ
997 নাম : সুমন রায় পিতার নাম: প্রবাসু রায় বাড়ির নং : এন0016 বয়স : 23 লিঙ্গ : পুরুষ	YTU2195584 ফটো উপলব্ধ	998 নাম : যুথিকা রায় পিতার নাম: শ্যামল রায় বাড়ির নং : এন0040 বয়স : 21 লিঙ্গ : মহিলা	YTU2252898 ফটো উপলব্ধ	999 নাম : মহেন্দ্র নাথ রায় পিতার নাম: ছাবি রায় বাড়ির নং : এন0239 বয়স : 23 লিঙ্গ : পুরুষ	YTU2134427 ফটো উপলব্ধ
1000 নাম : কিরণ রায় পিতার নাম: সুরেশ রায় বাড়ির নং : এন0239 বয়স : 21 লিঙ্গ : পুরুষ	YTU2314953 ফটো উপলব্ধ	1001 নাম : নিলিকা রায় পিতার নাম: হিরণ্য রায় বাড়ির নং : n0327 বয়স : 25 লিঙ্গ : মহিলা	YTU2041051 ফটো উপলব্ধ	1002 নাম : সৌরভ রয় পিতার নাম: প্রবিত রয় বাড়ির নং : এন0037 বয়স : 23 লিঙ্গ : পুরুষ	YTU2134138 ফটো উপলব্ধ
1003 নাম : খীরেন্দ্র নাথ রায় পিতার নাম: লক্ষিণ রায় বাড়ির নং : n0085 বয়স : 65 লিঙ্গ : পুরুষ	YTU2110435 ফটো উপলব্ধ	1004 নাম : রুস্পা রায় পিতার নাম: জয়দ্রথ রায় বাড়ির নং : এন0000 বয়স : 21 লিঙ্গ : মহিলা	YTU2253375 ফটো উপলব্ধ	1005 নাম : সান্তনা মণ্ডল পিতার নাম: কমল মণ্ডল বাড়ির নং : এন0055 বয়স : 35 লিঙ্গ : মহিলা	YTU1150895 ফটো উপলব্ধ
1006 নাম : তুলেন রায় পিতার নাম: গোবিন রায় বাড়ির নং : n0048 বয়স : 48 লিঙ্গ : পুরুষ	MQQ3235967 ফটো উপলব্ধ	1007 নাম : শোভা রায় স্বামীর নাম: প্রকাশ রায় বাড়ির নং : n0270 বয়স : 45 লিঙ্গ : মহিলা	YTU0568899 ফটো উপলব্ধ	1008 নাম : জানকা রায় স্বামীর নাম: সুদেব রায় বাড়ির নং : n0010 বয়স : 59 লিঙ্গ : মহিলা	WB/07/039/390392 ফটো উপলব্ধ
1009 নাম : জয়া রায় পিতার নাম: সন্তোষ রায় বাড়ির নং : এন0217 বয়স : 22 লিঙ্গ : মহিলা	YTU2252906 ফটো উপলব্ধ	1010 নাম : কুমার রয় পিতার নাম: শশঙ্ক শেখর রয় বাড়ির নং : এন0217 বয়স : 21 লিঙ্গ : পুরুষ	YTU2353936 ফটো উপলব্ধ	1011 নাম : সাগরিকা রায় পিতার নাম: মলয় রায় বাড়ির নং : এন0123 বয়স : 22 লিঙ্গ : মহিলা	YTU2253086 ফটো উপলব্ধ
1012 নাম : চন্দনা রায় পিতার নাম: উপেন রায় বাড়ির নং : এন0052 বয়স : 26 লিঙ্গ : মহিলা	YTU2253185 ফটো উপলব্ধ	1013 নাম : রাম বালক রয় পিতার নাম: গোকুল রয় বাড়ির নং : n0063 বয়স : 24 লিঙ্গ : পুরুষ	YTU2041366 ফটো উপলব্ধ	1014 নাম : বিপুল রায় পিতার নাম: মিলন রায় বাড়ির নং : এন0063 বয়স : 20 লিঙ্গ : পুরুষ	YTU2339554 ফটো উপলব্ধ
1015 নাম : লতিকা রায় স্বামীর নাম: ভট্টকু রায় বাড়ির নং : n0003 বয়স : 59 লিঙ্গ : মহিলা	YTU2038263 ফটো উপলব্ধ	1016 নাম : রঞ্জিতা বর্মন রায় স্বামীর নাম: তাপস রায় বাড়ির নং : n0025 বয়স : 27 লিঙ্গ : মহিলা	YTU2041739 ফটো উপলব্ধ	1017 নাম : ভূমিকা রায় স্বামীর নাম: খীরেন রায় বাড়ির নং : n0061 বয়স : 51 লিঙ্গ : মহিলা	MQQ2861136 ফটো উপলব্ধ
1018 নাম : মানব রায় পিতার নাম: খীরেন রায় বাড়ির নং : এন0061 বয়স : 23 লিঙ্গ : পুরুষ	YTU2337319 ফটো উপলব্ধ	1019 নাম : সহদেব রায় পিতার নাম: খীরু রায় বাড়ির নং : n0015 বয়স : 24 লিঙ্গ : পুরুষ	YTU2041184 ফটো উপলব্ধ	1020 নাম : নিরুপমা রায় পিতার নাম: আক্ষয় রায় বাড়ির নং : n0016 বয়স : 24 লিঙ্গ : মহিলা	YTU2041648 ফটো উপলব্ধ

বিধানসভা নির্বাচনক্ষেত্রের নং, নাম : 43-হবিবপুর
ভাগ নং, নাম : 1-বাঁকাইল বিষ্ণুপুর,

1021 নাম : পরিতোষ রায় পিতার নাম: প্রবিন্দ রায় বাড়ির নং : n0076 বয়স : 25 লিঙ্গ : পুরুষ	YTU2041267 ফটো উপলব্ধ	1022 নাম : জয় রায় পিতার নাম: বাদল রায় বাড়ির নং : n0119 বয়স : 24 লিঙ্গ : পুরুষ	YTU2041085 ফটো উপলব্ধ	1023 নাম : অমৃতা রায় পিতার নাম: বাদল রায় বাড়ির নং : এন0000 বয়স : 20 লিঙ্গ : মহিলা	YTU2346138 ফটো উপলব্ধ
1024 নাম : ধরনী ধর রায় পিতার নাম: হেমন্ত রায় বাড়ির নং : n0040 বয়স : 25 লিঙ্গ : পুরুষ	YTU2041549 ফটো উপলব্ধ	1025 নাম : মলয় কুমার রায় পিতার নাম: চন্দ্রধর রায় বাড়ির নং : n0123 বয়স : 42 লিঙ্গ : পুরুষ	MQQ3236098 ফটো উপলব্ধ	1026 নাম : বিভাস কুমার রায় পিতার নাম: অনন্ত কুমার রায় বাড়ির নং : n0233 বয়স : 24 লিঙ্গ : পুরুষ	YTU2041036 ফটো উপলব্ধ
1027 নাম : রিতা রায় স্বামীর নাম: সুকুমার রায় বাড়ির নং : n0067 বয়স : 30 লিঙ্গ : মহিলা	YTU1670975 ফটো উপলব্ধ	1028 নাম : লিপিকা বর্মন রায় স্বামীর নাম: কালীপদ রায় বাড়ির নং : n0320 বয়স : 26 লিঙ্গ : মহিলা	YTU2041192 ফটো উপলব্ধ	1029 নাম : গোকরবো রায় পিতার নাম: রবি রায় বাড়ির নং : n0031 বয়স : 26 লিঙ্গ : পুরুষ	YTU2041168 ফটো উপলব্ধ
1030 নাম : সন্তোষ রায় পিতার নাম: যশ্টি রায় বাড়ির নং : n0089 বয়স : 24 লিঙ্গ : পুরুষ	YTU2041515 ফটো উপলব্ধ	1031 নাম : উজ্জ্বল রায় পিতার নাম: বসন্ত রায় বাড়ির নং : n0009 বয়স : 43 লিঙ্গ : পুরুষ	MQQ3236148 ফটো উপলব্ধ	1032 নাম : অনিমেশ রায় পিতার নাম: সুবোধ রায় বাড়ির নং : এন0000 বয়স : 21 লিঙ্গ : পুরুষ	YTU2354686 ফটো উপলব্ধ
1033 নাম : সেভেন রায় পিতার নাম: ভুবন রায় বাড়ির নং : n0031 বয়স : 38 লিঙ্গ : পুরুষ	YTU0566349 ফটো উপলব্ধ	1034 নাম : তনুকা রায় বর্মন স্বামীর নাম: উজ্জ্বল বর্মন বাড়ির নং : N000 বয়স : 27 লিঙ্গ : মহিলা	YTU1722784 ফটো উপলব্ধ	1035 নাম : রাজ্জাক শেখ পিতার নাম: এমাজুদ্দিন শেখ বাড়ির নং : n0221 বয়স : 32 লিঙ্গ : পুরুষ	YTU1353887 ফটো উপলব্ধ
1036 নাম : এমাজুদ্দিন শেখ পিতার নাম: কপিলদ্দিন শেখ বাড়ির নং : n0221 বয়স : 54 লিঙ্গ : পুরুষ	WB/07/039/369168 ফটো উপলব্ধ	1037 নাম : সিম্মা খাতুন(বিবি) স্বামীর নাম: রাজ্জাক শেখ বাড়ির নং : n0221 বয়স : 29 লিঙ্গ : মহিলা	YTU1576859 ফটো উপলব্ধ	1038 নাম : সত্যজিত সরকার পিতার নাম: রামপদ সরকার বাড়ির নং : n0190 বয়স : 47 লিঙ্গ : পুরুষ	MQQ1464742 ফটো উপলব্ধ
1039 নাম : পপি বর্মন স্বামীর নাম: ইন্দ্রজিৎ সরকার বাড়ির নং : n0190 বয়স : 36 লিঙ্গ : মহিলা	YTU1147917 ফটো উপলব্ধ	Q 1040 নাম : অনুমতি বর্মন (সরকার) স্বামীর নাম: সত্যজিৎ সরকার বাড়ির নং : বয়স : 35 লিঙ্গ : মহিলা	YTU1147909 ফটো উপলব্ধ	1041 নাম : বিশ্বজিত সরকার পিতার নাম: রামপদ সরকার বাড়ির নং : n0190 বয়স : 33 লিঙ্গ : পুরুষ	YTU1239524 ফটো উপলব্ধ
1042 নাম : অমিকা সরকার স্বামীর নাম: রঘুপদ সরকার বাড়ির নং : n0203 বয়স : 49 লিঙ্গ : মহিলা	MQQ3552353 ফটো উপলব্ধ	1043 নাম : ইন্দ্রজীত সরকার পিতার নাম: রামপদ সরকার বাড়ির নং : n0190 বয়স : 40 লিঙ্গ : পুরুষ	MQQ3389624 ফটো উপলব্ধ	1044 নাম : প্রিয়ঙ্কা সরকার পিতার নাম: রঘুপদ সরকার বাড়ির নং : এন0203 বয়স : 22 লিঙ্গ : মহিলা	YTU2195493 ফটো উপলব্ধ
1045 নাম : সরস্বতি সরকার স্বামীর নাম: রামপদ সরকার বাড়ির নং : n0190 বয়স : 63 লিঙ্গ : মহিলা	MQQ3224987 ফটো উপলব্ধ	1046 নাম : ছবি বর্মন(সরকার) স্বামীর নাম: বিশ্বজিৎ সরকার বাড়ির নং : n0190 বয়স : 30 লিঙ্গ : মহিলা	YTU1671148 ফটো উপলব্ধ	1047 নাম : লিপিকা সরকার রায় স্বামীর নাম: কনক কুমার রায় বাড়ির নং : এন0000 বয়স : 27 লিঙ্গ : মহিলা	UQX1939867 ফটো উপলব্ধ
1048 নাম : মিনতী চরে স্বামীর নাম: রাম মুর্মু বাড়ির নং : এন0101 বয়স : 33 লিঙ্গ : মহিলা	YTU2134294 ফটো উপলব্ধ	1049 নাম : জোগেন সরেন পিতার নাম: মারাং সরেন বাড়ির নং : এন0342 বয়স : 35 লিঙ্গ : পুরুষ	YTU1019355 ফটো উপলব্ধ	1050 নাম : বিকাশ রায় পিতার নাম: হেমন্ত রায় বাড়ির নং : এন0101 বয়স : 23 লিঙ্গ : পুরুষ	YTU2195527 ফটো উপলব্ধ

বিধানসভা নির্বাচনক্ষেত্রের নং, নাম : 43-হবিবপুর
ভাগ নং, নাম : 1-বাঁকাইল বিষ্ণুপুর,

1051 নাম : অঞ্জলি বান্ধে পিতার নাম: নরেন বান্ধে বাড়ির নং : N0102 বয়স : 25 লিঙ্গ : মহিলা	YTU1910413 ফটো উপলব্ধ	1052 নাম : শান্তি টুডু স্বামীর নাম: গিরীশ কিস্কু বাড়ির নং : n0134 বয়স : 32 লিঙ্গ : মহিলা	YTU1576255 ফটো উপলব্ধ	1053 নাম : লুখসি সরেন পিতার নাম: বাদির সরেন বাড়ির নং : n0272 বয়স : 38 লিঙ্গ : মহিলা	YTU1042217 ফটো উপলব্ধ
1054 নাম : অনিল মূর্মু পিতার নাম: লক্ষী মূর্মু বাড়ির নং : n0101 বয়স : 50 লিঙ্গ : পুরুষ	MQQ3235835 ফটো উপলব্ধ	1055 নাম : সোনাপতি বান্ধে স্বামীর নাম: গিরীশ টুডু বাড়ির নং : n0314 বয়স : 37 লিঙ্গ : মহিলা	YTU1353721 ফটো উপলব্ধ	1056 নাম : শ্যামলী বান্ধে স্বামীর নাম: সুনীল মূর্মু বাড়ির নং : n0101 বয়স : 52 লিঙ্গ : মহিলা	MQQ1465574 ফটো উপলব্ধ
1057 নাম : গিরীশ কিস্কু পিতার নাম: লক্ষী প্রসাদ কিস্কু বাড়ির নং : n0134 বয়স : 40 লিঙ্গ : পুরুষ	MQQ3686318 ফটো উপলব্ধ	1058 নাম : মানাই মুরম পিতার নাম: লক্ষী মুরম বাড়ির নং : n0101 বয়স : 36 লিঙ্গ : মহিলা	YTU1147933 ফটো উপলব্ধ	1059 নাম : সর্মিলা রায় স্বামীর নাম: হেমন্ত রায় বাড়ির নং : n0101 বয়স : 43 লিঙ্গ : মহিলা	MQQ3235850 ফটো উপলব্ধ
1060 নাম : হেমন্ত রায় পিতার নাম: যতু রায় বাড়ির নং : n0101 বয়স : 46 লিঙ্গ : পুরুষ	MQQ3235843 ফটো উপলব্ধ	1061 নাম : ধীরেন সরেন পিতার নাম: সোম সরেন বাড়ির নং : n0326 বয়স : 66 লিঙ্গ : পুরুষ	WB/07/039/402197 ফটো উপলব্ধ	Q 1062 নাম : রাম মূর্মু পিতার নাম: লাল মূর্মু বাড়ির নং : বয়স : 36 লিঙ্গ : পুরুষ	YTU1576743 ফটো উপলব্ধ
1063 নাম : শ্যামল সরেন পিতার নাম: বিত্তী সরেন বাড়ির নং : n0303 বয়স : 39 লিঙ্গ : পুরুষ	YTU1042522 ফটো উপলব্ধ	Q 1064 নাম : মমতা সরেন পিতার নাম: জামিন সরেন বাড়ির নং : n0154 বয়স : 28 লিঙ্গ : মহিলা	YTU1910157 ফটো উপলব্ধ	1065 নাম : তাপস রায় পিতার নাম: হেমন্ত রায় বাড়ির নং : n0101 বয়স : 27 লিঙ্গ : পুরুষ	YTU1834019 ফটো উপলব্ধ
1066 নাম : জামিন সরেন পিতার নাম: কালু সরেন বাড়ির নং : n0154 বয়স : 53 লিঙ্গ : পুরুষ	MQQ3236619 ফটো উপলব্ধ	1067 নাম : তালামাই মাউী স্বামীর নাম: নরেন সরেন বাড়ির নং : n0102 বয়স : 57 লিঙ্গ : মহিলা	WB/07/039/390764 ফটো উপলব্ধ	1068 নাম : পদ্মা সরেন পিতার নাম: ধীরেন সরেন বাড়ির নং : n0359 বয়স : 31 লিঙ্গ : মহিলা	YTU1834134 ফটো উপলব্ধ
1069 নাম : আফজল সেখ পিতার নাম: ইমরুল সেখ বাড়ির নং : n0230 বয়স : 51 লিঙ্গ : পুরুষ	WB/07/039/369282 ফটো উপলব্ধ	1070 নাম : মহঃ সেলিম শেখ পিতার নাম: ফাইজুদ্দিন শেখ বাড়ির নং : n0225 বয়স : 43 লিঙ্গ : পুরুষ	MQQ2850410 ফটো উপলব্ধ	1071 নাম : রজিনা খাতুন(বিবি) স্বামীর নাম: ফাইজুদ্দিন সেখ বাড়ির নং : n0225 বয়স : 36 লিঙ্গ : মহিলা	YTU1576669 ফটো উপলব্ধ
1072 নাম : নাজেমা খাতুন(বিবি) স্বামীর নাম: আফজাল শেখ বাড়ির নং : n0230 বয়স : 36 লিঙ্গ : মহিলা	YTU1353606 ফটো উপলব্ধ	1073 নাম : মমতা বিবি স্বামীর নাম: সেলিম সেখ বাড়ির নং : n0225 বয়স : 41 লিঙ্গ : মহিলা	MQQ3389558 ফটো উপলব্ধ	1074 নাম : ফাইজুদ্দিন সেখ পিতার নাম: ফাইজুদ্দিন সেখ বাড়ির নং : n0225 বয়স : 63 লিঙ্গ : পুরুষ	WB/07/039/369353 ফটো উপলব্ধ
1075 নাম : মমতাজ বিবি স্বামীর নাম: অমিরুল মার্ডি বাড়ির নং : n0225 বয়স : 53 লিঙ্গ : মহিলা	MQQ3224805 ফটো উপলব্ধ	1076 নাম : মুক্তারুল শেখ পিতার নাম: সেলিম শেখ বাড়ির নং : এন0225 বয়স : 24 লিঙ্গ : পুরুষ	YTU2134146 ফটো উপলব্ধ	1077 নাম : অধীর মার্ডি পিতার নাম: জহন মার্ডি বাড়ির নং : n0150 বয়স : 45 লিঙ্গ : পুরুষ	MQQ3235769 ফটো উপলব্ধ
1078 নাম : প্রমিলা বান্ধে স্বামীর নাম: বিভীষন মার্ডি বাড়ির নং : n0150 বয়স : 40 লিঙ্গ : মহিলা	YTU0565630 ফটো উপলব্ধ	1079 নাম : মুখি হেমরম স্বামীর নাম: প্রবীর মার্ডি বাড়ির নং : n0150 বয়স : 37 লিঙ্গ : মহিলা	YTU0565697 ফটো উপলব্ধ	1080 নাম : ফুল হাসদা স্বামীর নাম: হপ্পা মার্ডি বাড়ির নং : n0150 বয়স : 69 লিঙ্গ : মহিলা	WB/07/039/390349 ফটো উপলব্ধ

বিধানসভা নির্বাচনক্ষেত্রের নং, নাম : 43-হবিবপুর
ভাগ নং, নাম : 1-বাঁকাইল বিষ্ণুপুর,

1081 নাম : কর্ণেল মার্ভি পিতার নাম: মোনা মার্ভি বাড়ির নং : n0150 বয়স : 38 লিঙ্গ : পুরুষ	YTU0565648 ফটো উপলব্ধ	1082 নাম : কৈলাশ মার্ভি পিতার নাম: উলু মার্ভি বাড়ির নং : এন0450 বয়স : 24 লিঙ্গ : পুরুষ	YTU2253318 ফটো উপলব্ধ	1083 নাম : রাম মার্ভি পিতার নাম: হোপনা মার্ভি বাড়ির নং : n0150 বয়স : 37 লিঙ্গ : পুরুষ	YTU0565663 ফটো উপলব্ধ
1084 নাম : প্রবীর মার্ভি পিতার নাম: হোপনা মার্ভি বাড়ির নং : n0150 বয়স : 40 লিঙ্গ : পুরুষ	YTU0565689 ফটো উপলব্ধ	1085 নাম : শ্যামলাল হাঁসদা পিতার নাম: চুরকা হাঁসদা বাড়ির নং : n0264 বয়স : 40 লিঙ্গ : পুরুষ	YTU0568972 ফটো উপলব্ধ	1086 নাম : ঠাকরান হাঁসদা স্বামীর নাম: উকিল মার্ভি বাড়ির নং : n0149 বয়স : 61 লিঙ্গ : মহিলা	WB/07/039/390351 ফটো উপলব্ধ
1087 নাম : সেরপিনা মূর্ম স্বামীর নাম: রবি মার্ভি বাড়ির নং : n0149 বয়স : 27 লিঙ্গ : মহিলা	YTU1910843 ফটো উপলব্ধ	1088 নাম : রবি মার্ভি পিতার নাম: উকিল মার্ভি বাড়ির নং : n0149 বয়স : 28 লিঙ্গ : পুরুষ	YTU1670991 ফটো উপলব্ধ	1089 নাম : সনতী হেমরম স্বামীর নাম: চুরকা হাঁসদা বাড়ির নং : n0141 বয়স : 76 লিঙ্গ : মহিলা	MQQ3238177 ফটো উপলব্ধ
1090 নাম : বিশ্বজিৎ হেমরম পিতার নাম: দেবনাথ হেমরম বাড়ির নং : n0000 বয়স : 26 লিঙ্গ : পুরুষ	YTU1910934 ফটো উপলব্ধ	1091 নাম : শ্যামলী হেমরম স্বামীর নাম: দিলীপ মার্ভি বাড়ির নং : n0356 বয়স : 35 লিঙ্গ : মহিলা	YTU1834100 ফটো উপলব্ধ	1092 নাম : লুইস হাসদা স্বামীর নাম: ছুতার মার্ভি বাড়ির নং : n0141 বয়স : 61 লিঙ্গ : মহিলা	WB/07/039/390652 ফটো উপলব্ধ
1093 নাম : জয়দেব হেমরম পিতার নাম: সমাই হেমরম বাড়ির নং : n0302 বয়স : 36 লিঙ্গ : পুরুষ	YTU1042514 ফটো উপলব্ধ	1094 নাম : মেরিতা মার্ভি স্বামীর নাম: মানিক হাঁসদা বাড়ির নং : n0141 বয়স : 38 লিঙ্গ : মহিলা	MQQ3688843 ফটো উপলব্ধ	1095 নাম : রাজেন মার্ভি পিতার নাম: ছুতার মার্ভি বাড়ির নং : n0141 বয়স : 32 লিঙ্গ : পুরুষ	YTU1353820 ফটো উপলব্ধ
1096 নাম : ছুতার মার্ভি পিতার নাম: সুফল মার্ভি বাড়ির নং : n0141 বয়স : 69 লিঙ্গ : পুরুষ	WB/07/039/390651 ফটো উপলব্ধ	1097 নাম : পরমেশ হাঁসদা পিতার নাম: চুরকা হাঁসদা বাড়ির নং : n0141 বয়স : 43 লিঙ্গ : পুরুষ	YTU0928093 ফটো উপলব্ধ	1098 নাম : মানিক হাঁসদা মায়ের নাম: মালতী হেমরম বাড়ির নং : n0141 বয়স : 39 লিঙ্গ : পুরুষ	MQQ3688660 ফটো উপলব্ধ
1099 নাম : বিপণ মূর্ম পিতার নাম: মানিক মূর্ম বাড়ির নং : এন0104 বয়স : 25 লিঙ্গ : পুরুষ	YTU2134658 ফটো উপলব্ধ	1100 নাম : অঞ্জলী হেমরম স্বামীর নাম: জামিন সরেন বাড়ির নং : n0265 বয়স : 40 লিঙ্গ : মহিলা	YTU0569103 ফটো উপলব্ধ	1101 নাম : রঘুনাথ হেমরম পিতার নাম: মন্টু হেমরম বাড়ির নং : n0098 বয়স : 41 লিঙ্গ : পুরুষ	YTU0569046 ফটো উপলব্ধ
1102 নাম : জয়ন্ত হেমরম পিতার নাম: বয়লা হেমরম বাড়ির নং : n0257 বয়স : 46 লিঙ্গ : পুরুষ	YTU1353762 ফটো উপলব্ধ	1103 নাম : সমি হেমরম স্বামীর নাম: শ্যামলাল হাঁসদা বাড়ির নং : n0266 বয়স : 38 লিঙ্গ : মহিলা	YTU0569111 ফটো উপলব্ধ	1104 নাম : অনিল মুরমা পিতার নাম: মুনসা মুরমা বাড়ির নং : n0104 বয়স : 55 লিঙ্গ : পুরুষ	WB/07/039/390362 ফটো উপলব্ধ
1105 নাম : এলেনা হেমরম স্বামীর নাম: কৃষ্ণ রায় বাড়ির নং : n0323 বয়স : 45 লিঙ্গ : মহিলা	MQQ2966190 ফটো উপলব্ধ	1106 নাম : বাপি হেমরম পিতার নাম: মঙ্গল হেমরম বাড়ির নং : n0333 বয়স : 30 লিঙ্গ : মহিলা	YTU1576685 ফটো উপলব্ধ	1107 নাম : রাজু মূর্ম পিতার নাম: মুনসা মূর্ম বাড়ির নং : n0104 বয়স : 48 লিঙ্গ : পুরুষ	MQQ3391364 ফটো উপলব্ধ
1108 নাম : জয়রাম হেমরম পিতার নাম: নয়ন হেমরম বাড়ির নং : n0152 বয়স : 32 লিঙ্গ : পুরুষ	YTU1353846 ফটো উপলব্ধ	1109 নাম : মঙ্গল হেমরম পিতার নাম: লাখোর হেমরম বাড়ির নং : n0334 বয়স : 91 লিঙ্গ : পুরুষ	YTU1576750 ফটো উপলব্ধ	1110 নাম : ববি মুরম পিতার নাম: কাবিরাজ মুরম বাড়ির নং : n0148 বয়স : 32 লিঙ্গ : পুরুষ	YTU1478312 ফটো উপলব্ধ

1111 নাম : মুনি হেমরম অন্যান্য: কবিরাজ হেমরম বাড়ির নং : n0148 বয়স : 61 লিঙ্গ : মহিলা	WB/07/039/390767	1112 নাম : প্রদীপ মুর্মু পিতার নাম: রাজু মুর্মু বাড়ির নং : n0104 বয়স : 26 লিঙ্গ : পুরুষ	YTU1834050	1113 নাম : নাহা কিঙ্ক পিতার নাম: অনিল কিঙ্ক বাড়ির নং : n0104 বয়স : 53 লিঙ্গ : পুরুষ	WB/07/039/390363
1114 নাম : রিপন মুর্মু পিতার নাম: মানিক মুর্মু বাড়ির নং : এন0104 বয়স : 24 লিঙ্গ : পুরুষ	YTU2134476	1115 নাম : কলামনী হেমরম পিতার নাম: জগেশ হেমরম বাড়ির নং : n0097 বয়স : 55 লিঙ্গ : মহিলা	WB/07/039/390661	1116 নাম : মিনতী মুরমু স্বামীর নাম: মনু হেমরম বাড়ির নং : n0098 বয়স : 61 লিঙ্গ : মহিলা	WB/07/039/390666
1117 নাম : শিব নাথ মুর্মু পিতার নাম: রাজু মুর্মু বাড়ির নং : n0104 বয়স : 25 লিঙ্গ : পুরুষ	YTU2041564	1118 নাম : সাবিনাথ মাড়ী স্বামীর নাম: নয়ান হেমরম বাড়ির নং : n0152 বয়স : 66 লিঙ্গ : মহিলা	WB/07/039/390669	1119 নাম : শিব মুর্মু পিতার নাম: অনিল মুর্মু বাড়ির নং : n0104 বয়স : 31 লিঙ্গ : পুরুষ	YTU1576982
1120 নাম : মালিক মুর্মু পিতার নাম: মুনসী মুর্মু বাড়ির নং : n0104 বয়স : 51 লিঙ্গ : পুরুষ	MQQ3236668	1121 নাম : সোনালী কিঙ্ক স্বামীর নাম: রঘুনাথ হেমরম বাড়ির নং : n0098 বয়স : 36 লিঙ্গ : মহিলা	YTU0569053	1122 নাম : রানী হেমরম স্বামীর নাম: রাজু মুর্মু বাড়ির নং : n0104 বয়স : 31 লিঙ্গ : মহিলা	YTU1478130
1123 নাম : শেফালী হালদার পিতার নাম: ক্ষিরধর হালদার বাড়ির নং : এন0199 বয়স : 43 লিঙ্গ : মহিলা	MQQ3226289	1124 নাম : রস্তা বর্মন পিতার নাম: যুধিষ্ঠির বর্মন বাড়ির নং : এন0000 বয়স : 20 লিঙ্গ : মহিলা	YTU2357861	1125 নাম : সুকান্ত বর্মন পিতার নাম: পীতাম্বর বর্মন বাড়ির নং : এন0000 বয়স : 21 লিঙ্গ : পুরুষ	YTU2358133
1126 নাম : বাসন্তী মুর্মু পিতার নাম: পশ্চাত মুর্মু বাড়ির নং : এন0106 বয়স : 30 লিঙ্গ : মহিলা	YTU1512763	1127 নাম : যমুনা বর্মন স্বামীর নাম: বিপ্লব বর্মন বাড়ির নং : নং207 বয়স : 20 লিঙ্গ : মহিলা	YTU2367878	1128 নাম : মৌ রায় পিতার নাম: পরিতথ রায় বাড়ির নং : এন0132 বয়স : 19 লিঙ্গ : মহিলা	YTU2367894
1129 নাম : মৌসুমী রায় স্বামীর নাম: পবিত্র রায় বাড়ির নং : এন0000 বয়স : 20 লিঙ্গ : মহিলা	YTU2367928	1130 নাম : নীলিমা রায় স্বামীর নাম: মহেন্দ্র নাথ রায় বাড়ির নং : নং239 বয়স : 21 লিঙ্গ : মহিলা	YTU2367969	1131 নাম : পিংকি রায় পিতার নাম: দিলীপ কুমার রায় বাড়ির নং : এন0041 বয়স : 19 লিঙ্গ : মহিলা	YTU2368009
1132 নাম : পূর্ণিমা মন্ডল স্বামীর নাম: ভূটান রায় বাড়ির নং : এন0053 বয়স : 20 লিঙ্গ : মহিলা	YTU2368033	1133 নাম : রাহুল রায় পিতার নাম: ধনঞ্জয় রায় বাড়ির নং : এন0041 বয়স : 19 লিঙ্গ : পুরুষ	YTU2368082	1134 নাম : রাজীব রায় পিতার নাম: মোহন রায় বাড়ির নং : এন0090 বয়স : 19 লিঙ্গ : পুরুষ	YTU2368124
1135 নাম : রঞ্জন মাড়ী পিতার নাম: মন্ত্রী মাড়ী বাড়ির নং : এন0143 বয়স : 24 লিঙ্গ : পুরুষ	YTU2368165	1136 নাম : রিয়া রায় স্বামীর নাম: বিকাশ রায় বাড়ির নং : এন0000 বয়স : 23 লিঙ্গ : মহিলা	YTU2368181	1137 নাম : সারমিন খাতুন স্বামীর নাম: আফসার মন্ডল বাড়ির নং : নং237 বয়স : 22 লিঙ্গ : মহিলা	YTU2368256
1138 নাম : সত্য সাধন সরেন পিতার নাম: ধীরেন সরেন বাড়ির নং : এন0326 বয়স : 23 লিঙ্গ : পুরুষ	YTU2368280	1139 নাম : সুদীপ বর্মন পিতার নাম: বাবলু বর্মন বাড়ির নং : এন0118 বয়স : 21 লিঙ্গ : পুরুষ	YTU2368322	1140 নাম : কবিতা মন্ডল বর্মন স্বামীর নাম: প্রদীপ বর্মন বাড়ির নং : এন0118 বয়স : 20 লিঙ্গ : মহিলা	YTU2395051

বিধানসভা নির্বাচনক্ষেত্রের নং, নাম : 43-হবিবপুর
ভাগ নং, নাম : 1-বাঁকাইল বিষ্ণুপুর,

1141	YTU2400109	নাম : চুমকি রায় স্বামীর নাম: তাপস রায় বাড়ির নং : এন0000 বয়স : 23 লিঙ্গ : মহিলা	ফটো উপলব্ধ	1142	YTU2400208	নাম : পৌরাজ রায় পিতার নাম: ভবেশ রায় বাড়ির নং : এন0000 বয়স : 19 লিঙ্গ : পুরুষ	ফটো উপলব্ধ	1143	YTU2400364	নাম : জয়িতা বর্মন পিতার নাম: অলোক বর্মন বাড়ির নং : এন0060 বয়স : 22 লিঙ্গ : মহিলা	ফটো উপলব্ধ
1144	YTU2401537	নাম : দীবেশ বর্মন পিতার নাম: নিতা কুমার বর্মন বাড়ির নং : এন0078 বয়স : 19 লিঙ্গ : পুরুষ	ফটো উপলব্ধ	1145	YTU2401545	নাম : ভারতী বর্মন পিতার নাম: নিতা কুমার বর্মন বাড়ির নং : এন0098 বয়স : 21 লিঙ্গ : মহিলা	ফটো উপলব্ধ	1146	YTU2401099	নাম : ভৈরবী বর্মন স্বামীর নাম: উজ্জল বর্মন বাড়ির নং : এন0132 বয়স : 21 লিঙ্গ : মহিলা	ফটো উপলব্ধ
1147	YTU2401735	নাম : আরিফ রেজা স-উল পিতার নাম: আমিরুল মন্ডল বাড়ির নং : এন0240 বয়স : 20 লিঙ্গ : পুরুষ	ফটো উপলব্ধ	1148	YTU2401719	নাম : আজহার সেখ পিতার নাম: লতিব সেখ বাড়ির নং : এন0000 বয়স : 21 লিঙ্গ : পুরুষ	ফটো উপলব্ধ	1149	YTU2401487	নাম : রনি রায় পিতার নাম: সফর রায় বাড়ির নং : এন0247 বয়স : 19 লিঙ্গ : পুরুষ	ফটো উপলব্ধ
1150	YTU2402030	নাম : মাইকেল টুডু পিতার নাম: সগেন টুডু বাড়ির নং : এন0095 বয়স : 21 লিঙ্গ : পুরুষ	ফটো উপলব্ধ	1151	YTU2402279	নাম : রাজ বর্মন পিতার নাম: হিমালয় বর্মন বাড়ির নং : এন0139 বয়স : 19 লিঙ্গ : পুরুষ	ফটো উপলব্ধ	1152	YTU2403756	নাম : মল্লিকা রায় মন্ডল স্বামীর নাম: বিশুজিৎ রায় বাড়ির নং : এন0000 বয়স : 20 লিঙ্গ : মহিলা	ফটো উপলব্ধ
1153	YTU2405330	নাম : সুমন মন্ডল পিতার নাম: মনসুর মন্ডল বাড়ির নং : এন0231 বয়স : 23 লিঙ্গ : পুরুষ	ফটো উপলব্ধ	1154	YTU2405629	নাম : সতীশ বর্মন পিতার নাম: শশধর বর্মন বাড়ির নং : এন0000 বয়স : 19 লিঙ্গ : পুরুষ	ফটো উপলব্ধ	1155	YTU2405819	নাম : জয় বর্মন পিতার নাম: নিরঞ্জন বর্মন বাড়ির নং : এন0204 বয়স : 19 লিঙ্গ : পুরুষ	ফটো উপলব্ধ
1156	YTU2406684	নাম : রবিন ওরাও পিতার নাম: সুবিন ওরাও বাড়ির নং : এন0000 বয়স : 19 লিঙ্গ : পুরুষ	ফটো উপলব্ধ	1157	YTU2406932	নাম : অনামিকা রায় পিতার নাম: কৃষ্ণ চন্দ্র রায় বাড়ির নং : এন0000 বয়স : 19 লিঙ্গ : মহিলা	ফটো উপলব্ধ	1158	YTU2406924	নাম : রম্পা রায় পিতার নাম: সঞ্জয় রায় বাড়ির নং : এন0000 বয়স : 21 লিঙ্গ : মহিলা	ফটো উপলব্ধ
1159	YTU2406981	নাম : সবুজ রায় পিতার নাম: রঞ্জন রায় বাড়ির নং : এন0000 বয়স : 19 লিঙ্গ : পুরুষ	ফটো উপলব্ধ								

নির্বাচক সংখ্যার সারসংক্ষেপ :								
A) নির্বাচকের সংখ্যা :								
	নির্বাচক তালিকার প্রকৃতি	নির্বাচক তালিকার পরিচিতি :	নির্বাচকের সংখ্যা :					
			পুরুষ	মহিলা	তৃতীয় লিঙ্গ	মোট		
I	মূল তালিকা	মূল তালিকা	বিশেষ নিবিড় সংশোধনী ২০২৬-এর চূড়ান্ত ভোটার তালিকা		586	573	0	1159
II	1- সংযোজন তালিকা	সংযোজনী 1	বিশেষ সংক্ষিপ্ত সংশোধন 2026		0	0	0	0
III	2- বিয়োজন তালিকা	সংযোজনী 1	বিশেষ সংক্ষিপ্ত সংশোধন 2026		1	6	0	7
IV	'লিঙ্গ ক্ষেত্রের' পরিবর্তনের কারণে পার্থক্য			0	0	0	0	
নির্বাচকের মোট সংখ্যা (I+II-III+IV)				585	567	0	1152	
B) ক্রটি সংশোধনের সংখ্যা :								
নির্বাচক তালিকার প্রকৃতি	নির্বাচক তালিকার পরিচিতি :	ক্রটি সংশোধনের সংখ্যা :						
সংযোজনী 1	বিশেষ সংক্ষিপ্ত সংশোধন 2026	0						

নির্বাচক নিবন্ধন আধিকারিকের স্বাক্ষর

E-মৃত, S-স্থানান্তরিত, R-একাধিকবার অন্তর্ভুক্ত, M-নিখোঁজ, Q-যোগ্য নহে