নির্বাচক তালিকা 2026 S25 পশ্চিমবঙ্গ

বিধানসভা নির্বাচনক্ষেত্রের নং, নাম ও সংরক্ষণের স্থিতি : 44 - গাজোল (তপশীলি জাতি)	অংশ নং : 216
বিধানসভা নির্বাচনক্ষেত্রটি যে লোকসভা নির্বাচনক্ষেত্রের / ক্ষেত্রসমুহের অন্তর্ভূক্ত তার নং, নাম ও সংরক্ষণ স্থিতি : 7 - মালদহ উত্তর (সাধারণ)	

1. সংশোধনের পূর্ণ বিবরণ

সংশোধনের বৎসর :	2026	নির্বাচক তালিকার পরিচিতি : বিশেষ নিবিড় সংশোধনী ২০২৬-এর চূড়ান্ত ভোটার তালিকা
ভিত্তি তারিখ :	01-01-2026	
সংশোধনের প্রকৃতি :	বিশেষ নিবিড় সংশোধনী 2026	
প্রকাশনার তারিখ :	28-02-2026	

2. অংশ ও নির্বাচনী এলাকার পূর্ণ বিবরণ :

অংশের ভাগ নং ও নাম :

1-হোমাদিঘী,
2-চাঁদপুর,

প্রধান শহর/গ্রাম	: হোমাদিঘী
ওয়ার্ড	:
থানা	: গাজোল
গ্রাম পঞ্চায়েত	: পাণ্ডুয়া
ব্লক	: গাজোল
মহকুমা	: মালদহ সদর
জেলা	: মালদহ
পিন	: 732124

3. ভোট গ্রহন কেন্দ্রের পূর্ণ বিবরণ :

ভোট গ্রহন কেন্দ্রের নং, নাম :	ভোট গ্রহন কেন্দ্রের শ্রেণী :	গ্রামীণ
216 - হোমাদিঘী এস,এস,কে ভোট গ্রহন কেন্দ্রের ঠিকানা : হোমাদিঘী এস,এস,কে, -, হোমাদিঘী	এই অংশে সহায়ক ভোটগ্রহন কেন্দ্রের সংখ্যা :	0

4. নির্বাচকের সংখ্যা :

প্রথম ক্রমিক নং	শেষ ক্রমিক নং	মোট সংখ্যা			
		পুরুষ	মহিলা	তৃতীয় লিঙ্গ	মোট
1	953	466	475	0	941

নির্বাচক নিবন্ধন আধিকারিকের স্বাক্ষর

Nazri Naksha	Google Map View
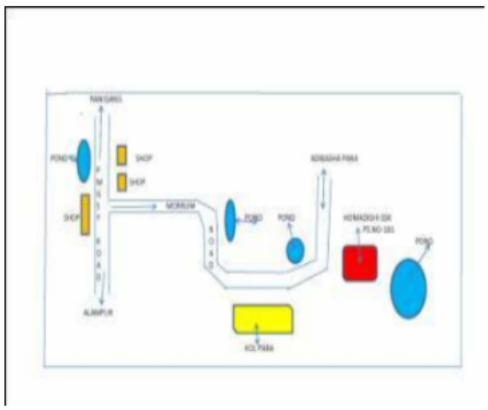	

Polling Station Building Front View	Polling Station Front View

Cad View	Key MAP View
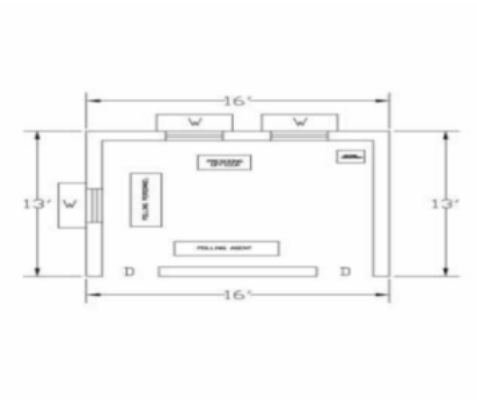	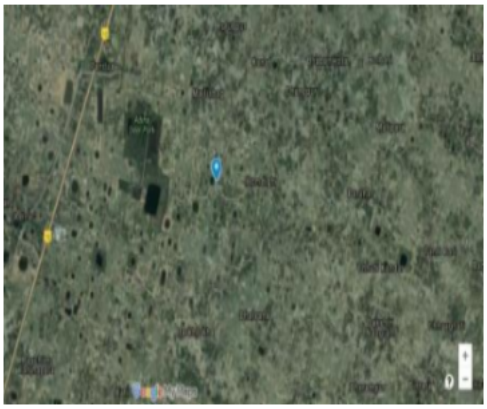

1 JQG1393685
নাম : শ্যামল মার্ডি
পিতার নাম: দেবা মার্ডি
বাড়ির নং : n0041
বয়স : 47 লিঙ্গ : পুরুষ
ফটো উপলব্ধ

2 UQX2315182
নাম : করুণা মার্ডী
স্বামীর নাম: জয়েশ বেসরা
বাড়ির নং : N0076
বয়স : 26 লিঙ্গ : মহিলা
ফটো উপলব্ধ

3 UQX1868355
নাম : তালু টুডু
পিতার নাম: লতই টুডু
বাড়ির নং : n0088
বয়স : 30 লিঙ্গ : পুরুষ
ফটো উপলব্ধ

4 UQX1354729
নাম : মেনোকা টুডু
স্বামীর নাম: অজিত বেসরা
বাড়ির নং : n0076
বয়স : 33 লিঙ্গ : মহিলা
ফটো উপলব্ধ

5 JQG0829853
নাম : মাঝলি হাঁসদা
স্বামীর নাম: রবান বেসরা
বাড়ির নং : n0076
বয়স : 61 লিঙ্গ : মহিলা
ফটো উপলব্ধ

6 UQX1491026
নাম : ভাদু মুর্মু
পিতার নাম: ভাতাং মুর্মু
বাড়ির নং : n0030
বয়স : 33 লিঙ্গ : পুরুষ
ফটো উপলব্ধ

7 JQG2542165
নাম : রবি কিস্কু
পিতার নাম: টুরকা কিস্কু
বাড়ির নং : n0016
বয়স : 49 লিঙ্গ : পুরুষ
ফটো উপলব্ধ

8 UQX1016153
নাম : সুনিরাম হেমরম
পিতার নাম: সমাই হেমরম
বাড়ির নং : n0039
বয়স : 47 লিঙ্গ : পুরুষ
ফটো উপলব্ধ

9 UQX2315281
নাম : সঞ্জয় বেসরা
পিতার নাম: পুলিশ বেসরা
বাড়ির নং : N0076
বয়স : 24 লিঙ্গ : পুরুষ
ফটো উপলব্ধ

10 UQX2315257
নাম : লক্ষ্মী টুডু
স্বামীর নাম: সুফল হাঁসদা
বাড়ির নং : N0072
বয়স : 31 লিঙ্গ : মহিলা
ফটো উপলব্ধ

11 JQG2542512
নাম : বর্ষা বাস্কে
পিতার নাম: লড়ধো বাস্কে
বাড়ির নং : n0023
বয়স : 48 লিঙ্গ : পুরুষ
ফটো উপলব্ধ

12 UQX1966605
নাম : আমতি বাস্কে
স্বামীর নাম: আম্বাসু হাসদা
বাড়ির নং : 0169
বয়স : 28 লিঙ্গ : মহিলা
ফটো উপলব্ধ

13 UQX1148170
নাম : সরকার টুডু
পিতার নাম: মতয় টুডু
বাড়ির নং : noo89
বয়স : 39 লিঙ্গ : পুরুষ
ফটো উপলব্ধ

14 JQG2232700
নাম : তালা হেমরম
স্বামীর নাম: পুলিশ বেসরা
বাড়ির নং : n0076
বয়স : 51 লিঙ্গ : মহিলা
ফটো উপলব্ধ

15 UQX2465003
নাম : অনিল কিস্কু
পিতার নাম: কেশো কিস্কু
বাড়ির নং : এন0019
বয়স : 23 লিঙ্গ : পুরুষ
ফটো উপলব্ধ

16 UQX1148196
নাম : সুরজমনি হেমব্রম
স্বামীর নাম: মাতলা মার্ডি
বাড়ির নং : noo94
বয়স : 39 লিঙ্গ : মহিলা
ফটো উপলব্ধ

17 UQX2142859
নাম : জয়ন্তী মুর্মু
স্বামীর নাম: সাইলা টুডু
বাড়ির নং : এন0089
বয়স : 28 লিঙ্গ : মহিলা
ফটো উপলব্ধ

18 JQG2762433
নাম : তালাময় কিসকু
পিতার নাম: ফাগু কিসকু
বাড়ির নং : n0080
বয়স : 44 লিঙ্গ : মহিলা
ফটো উপলব্ধ

19 UQX1628635
নাম : সুফল মার্ডি
পিতার নাম: লংহা মার্ডি
বাড়ির নং : n0092
বয়স : 42 লিঙ্গ : পুরুষ
ফটো উপলব্ধ

20 UQX2092245
নাম : মাইনো বাস্কে
পিতার নাম: ফুলকায় বাস্কে
বাড়ির নং : এন এইচ এন
বয়স : 28 লিঙ্গ : মহিলা
ফটো উপলব্ধ

21 JQG0830141
নাম : তালাময় কিস্কু
স্বামীর নাম: ভারতাং মুর্মু
বাড়ির নং : n0030
বয়স : 61 লিঙ্গ : মহিলা
ফটো উপলব্ধ

22 RBT1578772
নাম : শর্মিলা মুর্মু
পিতার নাম: জীতেন মুর্মু
বাড়ির নং : N0032
বয়স : 29 লিঙ্গ : মহিলা
ফটো উপলব্ধ

23 JQG2542116
নাম : মাইকু টুডু
স্বামীর নাম: সুনিরাম হেমব্রম
বাড়ির নং : noo40
বয়স : 61 লিঙ্গ : মহিলা
ফটো উপলব্ধ

24 UQX1662725
নাম : মাতলা মার্ডি
পিতার নাম: লংহা মার্ডি
বাড়ির নং : n0092
বয়স : 39 লিঙ্গ : পুরুষ
ফটো উপলব্ধ

25 UQX2092328
নাম : রাজেন হেমব্রম
পিতার নাম: সুনীরাম হেমব্রম
বাড়ির নং : এন0039
বয়স : 25 লিঙ্গ : পুরুষ
ফটো উপলব্ধ

26 JQG2542496
নাম : বাঙ্গি হাঁসদা
স্বামীর নাম: মতয়
বাড়ির নং : n0088
বয়স : 66 লিঙ্গ : মহিলা
ফটো উপলব্ধ

27 JQG0829911
নাম : শান্তি মার্ডি
স্বামীর নাম: সুনীল টুডু
বাড়ির নং : n0039
বয়স : 51 লিঙ্গ : মহিলা
ফটো উপলব্ধ

28 UQX1258144
নাম : সাজলী মুর্মু
স্বামীর নাম: সিংরাই কিস্কু
বাড়ির নং : n0016
বয়স : 34 লিঙ্গ : মহিলা
ফটো উপলব্ধ

29 JQG0830067
নাম : বেটিয়া মার্ডি
স্বামীর নাম: দুঃখু বেসরা
বাড়ির নং : n0078
বয়স : 71 লিঙ্গ : মহিলা
ফটো উপলব্ধ

30 UQX0795583
নাম : বাঁশী বেসরা
পিতার নাম: তালা বেসরা
বাড়ির নং : n0076
বয়স : 38 লিঙ্গ : মহিলা
ফটো উপলব্ধ

31 JQG2232718
নাম : যশোদা মুরমু
স্বামীর নাম: চুণ্ডা বেসরা
বাড়ির নং : n0076
বয়স : 49 লিঙ্গ : মহিলা
ফটো উপলব্ধ

32 UQX1148139
নাম : সোনা হেমব্রম
স্বামীর নাম: বিনয় মুর্মু
বাড়ির নং : noo82
বয়স : 35 লিঙ্গ : মহিলা
ফটো উপলব্ধ

33 UQX1491174
নাম : ঠাকরান মুর্মু
মায়ের নাম: ঝুংরী মার্ডি
বাড়ির নং : n0081
বয়স : 33 লিঙ্গ : মহিলা
ফটো উপলব্ধ

34 UQX1354760
নাম : সুফল হাঁসদা
পিতার নাম: অজন হাঁসদা
বাড়ির নং : n0072
বয়স : 36 লিঙ্গ : পুরুষ
ফটো উপলব্ধ

35 JQG2542306
নাম : তালা টুডু
স্বামীর নাম: সুরায় মুর্মু
বাড়ির নং : n0067
বয়স : 53 লিঙ্গ : মহিলা
ফটো উপলব্ধ

36 JQG2762474
নাম : লেদগে
পিতার নাম: চাঁদু হেমরন
বাড়ির নং : n0023
বয়স : 56 লিঙ্গ : মহিলা
ফটো উপলব্ধ

37 JQG2233146
নাম : লক্ষীরাম কিসকু
পিতার নাম: ফাগু কিসকু
বাড়ির নং : n0023
বয়স : 42 লিঙ্গ : পুরুষ
ফটো উপলব্ধ

38 JQG2762490
নাম : হোপনময় বাস্কে
পিতার নাম: চাঁদু বাস্কে
বাড়ির নং : n0023
বয়স : 43 লিঙ্গ : মহিলা
ফটো উপলব্ধ

39 JQG2542348
নাম : বাবুরাম মার্ডি
পিতার নাম: লক্ষন মার্ডি
বাড়ির নং : n0013
বয়স : 48 লিঙ্গ : পুরুষ
ফটো উপলব্ধ

40 UQX1628577
নাম : সুবল বাস্কে
পিতার নাম: ফুলকাই বাস্কে
বাড়ির নং : n0087
বয়স : 33 লিঙ্গ : পুরুষ
ফটো উপলব্ধ

41 JQG0830265
নাম : পোকলে টুডু
স্বামীর নাম: লক্ষন
বাড়ির নং : n0013
বয়স : 66 লিঙ্গ : মহিলা
ফটো উপলব্ধ

42 UQX1628585
নাম : অনিল বেসরা
পিতার নাম: রাবন বেসরা
বাড়ির নং : n0076
বয়স : 43 লিঙ্গ : পুরুষ
ফটো উপলব্ধ

43 UQX1491158
নাম : সাঝলি কিস্কু
পিতার নাম: টুরকা কিস্কু
বাড়ির নং : n0016
বয়স : 31 লিঙ্গ : মহিলা
ফটো উপলব্ধ

44 UQX1147867
নাম : অলকা কিস্কু
পিতার নাম: টুরকা কিস্কু
বাড়ির নং : noo16
বয়স : 35 লিঙ্গ : মহিলা
ফটো উপলব্ধ

45 WB/06/040/474342
নাম : দুলর মুরমু
স্বামীর নাম: কেশ
বাড়ির নং : n0019
বয়স : 56 লিঙ্গ : মহিলা
ফটো উপলব্ধ

46 UQX1747674
নাম : নিতাই কিস্কু
পিতার নাম: কেশো কিস্কু
বাড়ির নং : n0019
বয়স : 29 লিঙ্গ : পুরুষ
ফটো উপলব্ধ

47 JQG0830604
নাম : মুনি সরেন
স্বামীর নাম: রামসাই
বাড়ির নং : n0036
বয়স : 61 লিঙ্গ : মহিলা
ফটো উপলব্ধ

48 UQX1491059
নাম : বর্মা কিস্কু
পিতার নাম: ডান্ডু কিস্কু
বাড়ির নং : n0032
বয়স : 34 লিঙ্গ : পুরুষ
ফটো উপলব্ধ

49 UQX1147784
নাম : মুন্ডরি হেমব্রম
স্বামীর নাম: বর্ষা বস্কে
বাড়ির নং : 24
বয়স : 44 লিঙ্গ : মহিলা
ফটো উপলব্ধ

50 JQG2542132
নাম : মেরু সরেন
স্বামীর নাম: ঝকু হেমরম
বাড়ির নং : n0029
বয়স : 61 লিঙ্গ : মহিলা
ফটো উপলব্ধ

51 UQX2315133
নাম : কল্পনা সরেন
মায়ের নাম: হোপনময় পটরিয়া
বাড়ির নং : N0070
বয়স : 28 লিঙ্গ : মহিলা
ফটো উপলব্ধ

52 JQG2542264
নাম : মেরী কিসকু
পিতার নাম: ফাগু কিসকু
বাড়ির নং : n0080
বয়স : 49 লিঙ্গ : মহিলা
ফটো উপলব্ধ

53 JQG2542256
নাম : হাঞ্জলি
পিতার নাম: ফাগু
বাড়ির নং : n0080
বয়স : 56 লিঙ্গ : মহিলা
ফটো উপলব্ধ

54 UQX2715647
নাম : মোটা টুডু
পিতার নাম: মঙ্গল টুডু
বাড়ির নং : n0067
বয়স : 57 লিঙ্গ : পুরুষ
ফটো উপলব্ধ

55 UQX2711117
নাম : নিমাই টুডু
পিতার নাম: মোটা টুডু
বাড়ির নং : হোমাদিঘি
বয়স : 21 লিঙ্গ : পুরুষ
ফটো উপলব্ধ

56 JQG0829887
নাম : মারিয়াম টুডু
স্বামীর নাম: বিমল সরকার
বাড়ির নং : n0039
বয়স : 51 লিঙ্গ : মহিলা
ফটো উপলব্ধ

57 UQX1258201
নাম : মাইদি মার্ডি
স্বামীর নাম: রবি কিস্কু
বাড়ির নং : n0099
বয়স : 34 লিঙ্গ : মহিলা
ফটো উপলব্ধ

58 UQX2014306
নাম : শ্যামলী হেমরম
পিতার নাম: সুনিরাম হেমরম
বাড়ির নং : N0039
বয়স : 27 লিঙ্গ : মহিলা
ফটো উপলব্ধ

59 UQX2014447
নাম : কাপু টুডু
স্বামীর নাম: রামকু মুর্মু
বাড়ির নং : N0030
বয়স : 32 লিঙ্গ : মহিলা
ফটো উপলব্ধ

60 UQX1903111
নাম : জয়েশ বেসরা
পিতার নাম: পুলিশ বেসরা
বাড়ির নং : n0076
বয়স : 29 লিঙ্গ : পুরুষ
ফটো উপলব্ধ

61 UQX2014413
নাম : এমেলি বাস্কে
পিতার নাম: বর্ষা বাস্কে
বাড়ির নং : N0023
বয়স : 26 লিঙ্গ : মহিলা
ফটো উপলব্ধ

62 UQX1868215
নাম : অঞ্জলী হেমরম
পিতার নাম: সুনিরাম হেমরম
বাড়ির নং : n0039
বয়স : 30 লিঙ্গ : মহিলা
ফটো উপলব্ধ

63 JQG0830075
নাম : ভুটকা বেসরা
পিতার নাম: দুঃখু বেসরা
বাড়ির নং : n0078
বয়স : 56 লিঙ্গ : পুরুষ
ফটো উপলব্ধ

64 JQG2542124
নাম : ঝাকু হেমব্রম
পিতার নাম: সিংরায় হেমব্রম
বাড়ির নং : n0029
বয়স : 61 লিঙ্গ : পুরুষ
ফটো উপলব্ধ

65 UQX1147792
নাম : রানি হেমব্রম
স্বামীর নাম: সোম সরেন
বাড়ির নং : ন্হ
বয়স : 40 লিঙ্গ : মহিলা
ফটো উপলব্ধ

66 WB/06/040/474345
নাম : চুড়কি সরেন
স্বামীর নাম: ফাগু
বাড়ির নং : n0080
বয়স : 66 লিঙ্গ : মহিলা
ফটো উপলব্ধ

67 JQG2542819
নাম : তালা বাস্কে
স্বামীর নাম: অজন
বাড়ির নং : n0072
বয়স : 57 লিঙ্গ : মহিলা
ফটো উপলব্ধ

68 JQG0829986
নাম : হোপনি সরেন
স্বামীর নাম: টুরকা কিসকু
বাড়ির নং : n0016
বয়স : 76 লিঙ্গ : মহিলা
ফটো উপলব্ধ

69 JQG1393677
নাম : প্রমিলা সরকার
পিতার নাম: ভুলু সরকার
বাড়ির নং : n0099
বয়স : 46 লিঙ্গ : মহিলা
ফটো উপলব্ধ

70 UQX1148014
নাম : ছামু টুডু
পিতার নাম: ছট টুডু
বাড়ির নং : noo40
বয়স : 50 লিঙ্গ : মহিলা
ফটো উপলব্ধ

71 UQX1148022
নাম : মাঝান টুডু
স্বামীর নাম: শ্যামল মার্ডি
বাড়ির নং : noo42
বয়স : 39 লিঙ্গ : মহিলা
ফটো উপলব্ধ

72 JQG2542223
নাম : রুপনি কিস্কু
স্বামীর নাম: নুন্দ্রা
বাড়ির নং : n0026
বয়স : 53 লিঙ্গ : মহিলা
ফটো উপলব্ধ

73 JQG0830463
নাম : নেহা মার্ডি
স্বামীর নাম: ফুলকায়
বাড়ির নং : n0087
বয়স : 63 লিঙ্গ : মহিলা
ফটো উপলব্ধ

74 UQX1628593
নাম : চম্পা বেসরা
স্বামীর নাম: সুনীল বেসরা
বাড়ির নং : n0076
বয়স : 31 লিঙ্গ : মহিলা
ফটো উপলব্ধ

75 UQX1147925
নাম : মান্দো মার্ডি
স্বামীর নাম: লক্ষীরাম কিস্কু
বাড়ির নং : noo24
বয়স : 35 লিঙ্গ : মহিলা
ফটো উপলব্ধ

76 UQX2014470
নাম : সোম বাস্কে
পিতার নাম: ফুলকায় বাস্কে
বাড়ির নং : N0087
বয়স : 26 লিঙ্গ : পুরুষ
ফটো উপলব্ধ

77 UQX2014462
নাম : বাসন্তি মার্ডি
স্বামীর নাম: সুবল বাস্কে
বাড়ির নং : N0087
বয়স : 28 লিঙ্গ : মহিলা
ফটো উপলব্ধ

78 UQX1490895
নাম : পানি সরেন
স্বামীর নাম: বাবুরাম মার্ডি
বাড়ির নং : n0013
বয়স : 34 লিঙ্গ : মহিলা
ফটো উপলব্ধ

79 UQX1354786
নাম : অজিত বেসরা
পিতার নাম: রাবন বেসরা
বাড়ির নং : n0076
বয়স : 32 লিঙ্গ : পুরুষ
ফটো উপলব্ধ

80 UQX1354778
নাম : রামকু মুর্মু
পিতার নাম: ভাতাং মুর্মু
বাড়ির নং : n0030
বয়স : 36 লিঙ্গ : পুরুষ
ফটো উপলব্ধ

81 UQX1628502
নাম : কমলা মুর্মু
পিতার নাম: রামসাই মুর্মু
বাড়ির নং : n0036
বয়স : 30 লিঙ্গ : মহিলা
ফটো উপলব্ধ

82 UQX1628627
নাম : ধার্ঙী বেসরা
পিতার নাম: দুঃখু বেসরা
বাড়ির নং : n0078
বয়স : 34 লিঙ্গ : মহিলা
ফটো উপলব্ধ

83 JQG2651859
নাম : বিনয় মুর্মু
পিতার নাম: পাল্টন মুর্মু
বাড়ির নং : n0081
বয়স : 50 লিঙ্গ : পুরুষ
ফটো উপলব্ধ

84 JQG0829895
নাম : সুনীল টুডু
পিতার নাম: ছট টুডু
বাড়ির নং : n0039
বয়স : 63 লিঙ্গ : পুরুষ
ফটো উপলব্ধ

85 JQG2542397
নাম : কাপু হেমরম
স্বামীর নাম: দান্দু কগিসকু
বাড়ির নং : n0032
বয়স : 61 লিঙ্গ : মহিলা
ফটো উপলব্ধ

86 UQX2737872
নাম : পল্টু কিস্কু
মায়ের নাম: কাপু হেমরম
বাড়ির নং : হোমাদিঘি
বয়স : 24 লিঙ্গ : পুরুষ
ফটো উপলব্ধ

87 UQX0795765
নাম : সুকোল বাস্কে
পিতার নাম: বর্ষা বাস্কে
বাড়ির নং : 24
বয়স : 39 লিঙ্গ : পুরুষ
ফটো উপলব্ধ

88 UQX1628601
নাম : সুকুরমনি বেসরা
পিতার নাম: হোপনা বেসরা
বাড়ির নং : n0076
বয়স : 57 লিঙ্গ : মহিলা
ফটো উপলব্ধ

ADJUDICATION

89 UQX2710952
নাম : করুণা মার্ডি
স্বামীর নাম: সঞ্জয় বেসরা
বাড়ির নং : এন0076
বয়স : 22 লিঙ্গ : মহিলা
ফটো উপলব্ধ

90 UQX1491109
নাম : সোম সরেন
পিতার নাম: মঙ্গল সরেন
বাড়ির নং : ন্হ
বয়স : 50 লিঙ্গ : পুরুষ
ফটো উপলব্ধ

Q 91 UQX2671980
নাম : অজয় সরেন
পিতার নাম: সোম সোরেন
বাড়ির নং : 01
বয়স : 20 লিঙ্গ : পুরুষ
DELETED
ফটো উপলব্ধ

92 UQX1016161
নাম : মাঝলী কিস্কু
মায়ের নাম: চুড়কি সরেন
বাড়ির নং : n0080
বয়স : 36 লিঙ্গ : মহিলা
ফটো উপলব্ধ

93 UQX1354711
নাম : বুনবুন হাঁসদা
স্বামীর নাম: সাজলা মুর্মু
বাড়ির নং : n0069
বয়স : 42 লিঙ্গ : মহিলা
ফটো উপলব্ধ

94 JQG0830182
নাম : তালা হাঁসদা
স্বামীর নাম: মঙ্গল
বাড়ির নং : n0069
বয়স : 66 লিঙ্গ : মহিলা
ফটো উপলব্ধ

95 UQX1148188
নাম : সাইলা টুডু
পিতার নাম: মতয় টুডু
বাড়ির নং : NOO89
বয়স : 36 লিঙ্গ : পুরুষ
ফটো উপলব্ধ

96 WB/06/040/474343
নাম : দারোগা কিস্কু
পিতার নাম: মাঝি কিস্কু
বাড়ির নং : n0086
বয়স : 61 লিঙ্গ : পুরুষ
ফটো উপলব্ধ

97 UQX1491141
নাম : মঙ্গলী টুডু
স্বামীর নাম: মঙ্গল কিস্কু
বাড়ির নং : n0020
বয়স : 39 লিঙ্গ : মহিলা
ফটো উপলব্ধ

98 JQG0830992
নাম : শান্তিবালা সরকার
স্বামীর নাম: দিনেশ সরকার
বাড়ির নং : n0008
বয়স : 66 লিঙ্গ : মহিলা
ফটো উপলব্ধ

99 JQG0830984
নাম : দিনেশ সরকার
পিতার নাম: চাপাই সরকার
বাড়ির নং : n0008
বয়স : 71 লিঙ্গ : পুরুষ
ফটো উপলব্ধ

100 JQG2542173
নাম : সিংরাই কিস্কু
পিতার নাম: টুরকা কিস্কু
বাড়ির নং : n0175
বয়স : 38 লিঙ্গ : পুরুষ
ফটো উপলব্ধ

101 JQG2542439
নাম : সানেশ কিস্কু
পিতার নাম: পাগলা কিস্কু
বাড়ির নং : n0020
বয়স : 44 লিঙ্গ : পুরুষ
ফটো উপলব্ধ

102 UQX1148162
নাম : বাসন্তী সরেন
স্বামীর নাম: নিমু কিস্কু
বাড়ির নং : noo86
বয়স : 40 লিঙ্গ : মহিলা
ফটো উপলব্ধ

103 UQX1628387
নাম : দশমট কিস্কু
পিতার নাম: মকুতার কিস্কু
বাড়ির নং : n0021
বয়স : 50 লিঙ্গ : পুরুষ
ফটো উপলব্ধ

104 UQX2679991
নাম : বাবলু কিস্কু
পিতার নাম: দশমত কিস্কু
বাড়ির নং : নং
বয়স : 24 লিঙ্গ : পুরুষ
ফটো উপলব্ধ

105 UQX1491042
নাম : মঙ্গল কিস্কু
পিতার নাম: পাগলা কিস্কু
বাড়ির নং : n0020
বয়স : 37 লিঙ্গ : পুরুষ
ফটো উপলব্ধ

106 UQX0795740
নাম : আরতী বেসরা
স্বামীর নাম: পারে কিস্কু
বাড়ির নং : n0085
বয়স : 40 লিঙ্গ : মহিলা
ফটো উপলব্ধ

107 JQG2651933
নাম : পারে কিস্কু
পিতার নাম: বাবলু কিস্কু
বাড়ির নং : n0085
বয়স : 45 লিঙ্গ : পুরুষ
ফটো উপলব্ধ

108 UQX1903129
নাম : সঞ্জয় কিস্কু
পিতার নাম: পাগলা কিস্কু
বাড়ির নং : n0020
বয়স : 30 লিঙ্গ : পুরুষ
ফটো উপলব্ধ

Q 109 UQX1491133
নাম : বাঙ্গী হাঁসদা
স্বামীর নাম: দারগা কিস্কু
বাড়ির নং :
বয়স : 36 লিঙ্গ : মহিলা
DELETED
ফটো উপলব্ধ

110 JQG1394675
নাম : তালা মুর্মু
স্বামীর নাম: সরকার
বাড়ির নং : n0037
বয়স : 50 লিঙ্গ : মহিলা
ফটো উপলব্ধ

111 JQG2542355
নাম : সরকার কিস্কু
পিতার নাম: লক্ষীরাম কিস্কু
বাড়ির নং : n0037
বয়স : 53 লিঙ্গ : পুরুষ
ফটো উপলব্ধ

112 UQX2014421
নাম : সোনামুনি কিস্কু
পিতার নাম: সরকার কিস্কু
বাড়ির নং : N0037
বয়স : 30 লিঙ্গ : মহিলা
ফটো উপলব্ধ

113 UQX1147917
নাম : রুপিকা টুডু
স্বামীর নাম: সনেশ কিস্কু
বাড়ির নং : noo20
বয়স : 41 লিঙ্গ : মহিলা
ফটো উপলব্ধ

114 JQG2651842
নাম : নিমু কিস্কু
পিতার নাম: বাবলু কিস্কু
বাড়ির নং : n0085
বয়স : 45 লিঙ্গ : পুরুষ
ফটো উপলব্ধ

115 UQX1491067
নাম : নব কিস্কু
পিতার নাম: পাগলা কিস্কু
বাড়ির নং : noo20
বয়স : 33 লিঙ্গ : পুরুষ
ফটো উপলব্ধ

116 UQX2014439
নাম : কল্পনা কিস্কু
পিতার নাম: সরকার কিস্কু
বাড়ির নং : N0037
বয়স : 26 লিঙ্গ : মহিলা
ফটো উপলব্ধ

117 UQX2678597
নাম : ফুলমন কিস্কু
পিতার নাম: সরকার কিস্কু
বাড়ির নং : 01
বয়স : 23 লিঙ্গ : পুরুষ
ফটো উপলব্ধ

118 UQX2648103
নাম : মাইকু কিস্কু
পিতার নাম: দারোগা কিস্কু
বাড়ির নং : 202
বয়স : 22 লিঙ্গ : মহিলা
ফটো উপলব্ধ

119 UQX2315471
নাম : রাধিকা সরকার
স্বামীর নাম: থিতু সরকার
বাড়ির নং : N0008
বয়স : 27 লিঙ্গ : মহিলা
ফটো উপলব্ধ

120 UQX1491018
নাম : থিতু সরকার
পিতার নাম: দিনেশ সরকার
বাড়ির নং : n0008
বয়স : 34 লিঙ্গ : পুরুষ
ফটো উপলব্ধ

121 UQX2695237
নাম : কানাই সরকার
পিতার নাম: দিনেশ সরকার
বাড়ির নং : হোমাদিঘি
বয়স : 25 লিঙ্গ : পুরুষ
ফটো উপলব্ধ

122 UQX2315463
নাম : দিনেশ টুডু
পিতার নাম: মুন্সী টুডু
বাড়ির নং : N0022
বয়স : 28 লিঙ্গ : পুরুষ
ফটো উপলব্ধ

123 UQX1148121
নাম : পানি টুডু
মায়ের নাম: ফুলমনি মুর্মু
বাড়ির নং : noo75
বয়স : 36 লিঙ্গ : মহিলা
ফটো উপলব্ধ

124 UQX1868322
নাম : বিমল টুডু
পিতার নাম: বেটকা টুডু
বাড়ির নং : n0068
বয়স : 28 লিঙ্গ : পুরুষ
ফটো উপলব্ধ

125 UQX2123230
নাম : প্রিয়াঙ্কা সরেন
পিতার নাম: পাউলুস সরেন
বাড়ির নং : N0074
বয়স : 25 লিঙ্গ : মহিলা
ফটো উপলব্ধ

126 UQX2617801
নাম : রেখা টুডু
স্বামীর নাম: অবিনাশ মার্ডি
বাড়ির নং : নতুন
বয়স : 23 লিঙ্গ : মহিলা
ফটো উপলব্ধ

127 JQG2542447
নাম : সনতি টুডু
পিতার নাম: শনিরাম টুডু
বাড়ির নং : n0022
বয়স : 42 লিঙ্গ : মহিলা
ফটো উপলব্ধ

128 JQG0830380
নাম : মাজলী মুরমু
স্বামীর নাম: মুন্সি টুডু
বাড়ির নং : n0022
বয়স : 57 লিঙ্গ : মহিলা
ফটো উপলব্ধ

129 JQG0830372
নাম : মুন্সি টুডু
পিতার নাম: ধুমা টুডু
বাড়ির নং : n0022
বয়স : 59 লিঙ্গ : পুরুষ
ফটো উপলব্ধ

130 UQX2695583
নাম : রমিল টুডু
পিতার নাম: মুন্সি টুডু
বাড়ির নং : হোমাদিঘি
বয়স : 22 লিঙ্গ : পুরুষ
ফটো উপলব্ধ

131 JQG2542363
নাম : শ্যামল টুডু
পিতার নাম: হোপা টুডু
বাড়ির নং : n0074
বয়স : 43 লিঙ্গ : পুরুষ
ফটো উপলব্ধ

132 UQX2464485
নাম : কমল টুডু
পিতার নাম: সরকার টুডু
বাড়ির নং : এন0074
বয়স : 23 লিঙ্গ : পুরুষ
ফটো উপলব্ধ

133 JQG0830133
নাম : মুণ্ডরী সরেন
স্বামীর নাম: বেটকা
বাড়ির নং : n0068
বয়স : 56 লিঙ্গ : মহিলা
ফটো উপলব্ধ

134 JQG2542462
নাম : সুকল টুডু
স্বামীর নাম: মন্ডল টুডু
বাড়ির নং : n0018
বয়স : 48 লিঙ্গ : মহিলা
ফটো উপলব্ধ

135 JQG2542470
নাম : তালা সরেন
স্বামীর নাম: সুকল টুডু
বাড়ির নং : n0018
বয়স : 43 লিঙ্গ : মহিলা
ফটো উপলব্ধ

136 JQG2542454
নাম : মারংময় মার্ডি
স্বামীর নাম: মণ্ডল
বাড়ির নং : n0018
বয়স : 63 লিঙ্গ : মহিলা
ফটো উপলব্ধ

137 JQG0830471
নাম : বিরজু বাস্কে
পিতার নাম: চুণ্ডা বাস্কে
বাড়ির নং : n0017
বয়স : 66 লিঙ্গ : পুরুষ
ফটো উপলব্ধ

138 UQX1966506
নাম : মঙ্গল বাস্কে
পিতার নাম: ঢেনা বাস্কে
বাড়ির নং : 0038
বয়স : 31 লিঙ্গ : পুরুষ
ফটো উপলব্ধ

139 WZJ1155365
নাম : শুকুরমনি হেমব্রম
স্বামীর নাম: তালা বাস্কে
বাড়ির নং : noo14
বয়স : 37 লিঙ্গ : মহিলা
ফটো উপলব্ধ

140 UQX1966498
নাম : ভগন বাস্কে
পিতার নাম: ঢেনা বাস্কে
বাড়ির নং : 0038
বয়স : 34 লিঙ্গ : পুরুষ
ফটো উপলব্ধ

141 JQG0830489
নাম : মাঁজলি সরেন
স্বামীর নাম: বিরজু বাস্কে
বাড়ির নং : n0017
বয়স : 61 লিঙ্গ : মহিলা
ফটো উপলব্ধ

142 UQX1147990
নাম : বাবলু বাস্কে
পিতার নাম: ঢেনা বাস্কে
বাড়ির নং : noo39
বয়স : 37 লিঙ্গ : পুরুষ
ফটো উপলব্ধ

143 UQX1868348
নাম : ডুলি বাস্কে
পিতার নাম: বিরাজ বাস্কে
বাড়ির নং : n0017
বয়স : 29 লিঙ্গ : মহিলা
ফটো উপলব্ধ

Q 144 UQX2464683
নাম : প্রদীপ বাস্কে
পিতার নাম: রেংহা বাস্কে
বাড়ির নং : এন0012
বয়স : 24 লিঙ্গ : পুরুষ
DELETED
ফটো উপলব্ধ

145 JQG2762417
নাম : মারংময় হেমরম
স্বামীর নাম: রেংহা বাস্কে
বাড়ির নং : n0012
বয়স : 53 লিঙ্গ : মহিলা
ফটো উপলব্ধ

146 UQX1490952
নাম : লক্ষী কিস্কু
স্বামীর নাম: তালা বাস্কে
বাড়ির নং : noo14
বয়স : 33 লিঙ্গ : মহিলা
ফটো উপলব্ধ

147 JQG2542199
নাম : সুরাই বাস্কে
পিতার নাম: ডুগরু বাস্কে
বাড়ির নং : n0012
বয়স : 53 লিঙ্গ : মহিলা
ফটো উপলব্ধ

148 UQX0795773
নাম : বাবুরাম বাস্কে
পিতার নাম: ধেনা বাস্কে
বাড়ির নং : n0038
বয়স : 38 লিঙ্গ : পুরুষ
ফটো উপলব্ধ

149 UQX1868256
নাম : জয়ন্তী সরকার
স্বামীর নাম: সুনীল বাস্কে
বাড়ির নং : noo39
বয়স : 31 লিঙ্গ : মহিলা
ফটো উপলব্ধ

150 JQG0830026
নাম : রেংহা বাস্কে
পিতার নাম: ডুবরু বাস্কে
বাড়ির নং : n0012
বয়স : 56 লিঙ্গ : পুরুষ
ফটো উপলব্ধ

151 UQX1147834
নাম : সিবি সরেন
স্বামীর নাম: চুন্ডা বাস্কে
বাড়ির নং : noo14
বয়স : 36 লিঙ্গ : মহিলা
ফটো উপলব্ধ

152 UQX1147875
নাম : চুন্ডা বাস্কে
পিতার নাম: বিরজু বাস্কে
বাড়ির নং : noo17
বয়স : 41 লিঙ্গ : পুরুষ
ফটো উপলব্ধ

153 UQX1628544
নাম : সুলেখা হাঁসদা
স্বামীর নাম: বাবুরাম বাস্কে
বাড়ির নং : n0038
বয়স : 30 লিঙ্গ : মহিলা
ফটো উপলব্ধ

154 JQG2542215
নাম : মালতি বেশরা
স্বামীর নাম: সুরজ বাসকে
বাড়ির নং : n0012
বয়স : 43 লিঙ্গ : মহিলা
ফটো উপলব্ধ

155 UQX2686244
নাম : ফুলমণি মুর্মু
স্বামীর নাম: প্রদীপ বাস্কে
বাড়ির নং : হোমাদিঘি
বয়স : 21 লিঙ্গ : মহিলা
ফটো উপলব্ধ

156 UQX1148006
নাম : সুনিল বাস্কে
পিতার নাম: ঢেনা বাস্কে
বাড়ির নং : noo39
বয়স : 35 লিঙ্গ : পুরুষ
ফটো উপলব্ধ

157 UQX1147842
নাম : তালা বাস্কে
পিতার নাম: বিরাজ বাস্কে
বাড়ির নং : noo14
বয়স : 40 লিঙ্গ : পুরুষ
ফটো উপলব্ধ

158 UQX1491166
নাম : পানি সরেন
স্বামীর নাম: বাবলু বাস্কে
বাড়ির নং : noo39
বয়স : 31 লিঙ্গ : মহিলা
ফটো উপলব্ধ

159 JQG2307361
নাম : হোপনময় বেসরা
স্বামীর নাম: মাধব সরকার
বাড়ির নং : n0077
বয়স : 42 লিঙ্গ : মহিলা
ফটো উপলব্ধ

160 UQX2589117
নাম : পরিতোষ সরকার
পিতার নাম: লালমোহন সরকার
বাড়ির নং : এন0077
বয়স : 21 লিঙ্গ : পুরুষ
ফটো উপলব্ধ

161 UQX1747849
নাম : ভারতী হাঁসদা
স্বামীর নাম: মাঞ্জলা হাসদা
বাড়ির নং : n0014
বয়স : 30 লিঙ্গ : মহিলা
ফটো উপলব্ধ

162 UQX1148154
নাম : চনমুনি মার্ডি
স্বামীর নাম: রিলিপ মুর্মু
বাড়ির নং : noo83
বয়স : 38 লিঙ্গ : মহিলা
ফটো উপলব্ধ

163 UQX1148147
নাম : রিলিপ মুর্মু
পিতার নাম: কাম্বো মুর্মু
বাড়ির নং : noo83
বয়স : 39 লিঙ্গ : পুরুষ
ফটো উপলব্ধ

164 UQX1491034
নাম : সুজিত বাস্কে
পিতার নাম: সুক্রা বাস্কে
বাড়ির নং : n0014
বয়স : 31 লিঙ্গ : পুরুষ
ফটো উপলব্ধ

165 UQX1016138
নাম : সাজলা মুর্মু
পিতার নাম: জ্যেঠা মুর্মু
বাড়ির নং : n0014
বয়স : 36 লিঙ্গ : পুরুষ
ফটো উপলব্ধ

166 UQX1868223
নাম : সঞ্জয় মুর্মু
পিতার নাম: অনিল মুর্মু
বাড়ির নং : n0014
বয়স : 28 লিঙ্গ : পুরুষ
ফটো উপলব্ধ

167 UQX1903137
নাম : রুপালী বাস্কে
পিতার নাম: নরেন বাস্কে
বাড়ির নং : n0014
বয়স : 28 লিঙ্গ : মহিলা
ফটো উপলব্ধ

168 JQG1394311
নাম : হোপনময় সরেন
স্বামীর নাম: অনিল মুরমু
বাড়ির নং : n0014
বয়স : 58 লিঙ্গ : মহিলা
ফটো উপলব্ধ

169 UQX1016203
নাম : দুলি মুর্মু
পিতার নাম: কাম্বো মুর্মু
বাড়ির নং : n0082
বয়স : 42 লিঙ্গ : মহিলা
ফটো উপলব্ধ

170 UQX1258151
নাম : জিসাই মার্ডি
পিতার নাম: মঙ্গলা মার্ডি
বাড়ির নং : n0082
বয়স : 35 লিঙ্গ : পুরুষ
ফটো উপলব্ধ

171 JQG0829804
নাম : তালা কিস্কু
স্বামীর নাম: নরেন বাস্কে
বাড়ির নং : n0014
বয়স : 52 লিঙ্গ : মহিলা
ফটো উপলব্ধ

172 JQG2542579
নাম : কাম্বো মুরমু
পিতার নাম: নন্দু মুরমু
বাড়ির নং : n0082
বয়স : 67 লিঙ্গ : পুরুষ
ফটো উপলব্ধ

173 UQX1491125
নাম : অবিনাশ মার্ডি
পিতার নাম: দিলিপ মার্ডি
বাড়ির নং : n0082
বয়স : 31 লিঙ্গ : পুরুষ
ফটো উপলব্ধ

174 JQG2542033
নাম : বাবলায মুরমু
পিতার নাম: জ্যাঠা মুর্মু
বাড়ির নং : n0014
বয়স : 50 লিঙ্গ : পুরুষ
ফটো উপলব্ধ

175 JQG2542025
নাম : মেলো মুরমু
স্বামীর নাম: জ্যাঠা মুর্মু
বাড়ির নং : n0014
বয়স : 55 লিঙ্গ : মহিলা
ফটো উপলব্ধ

176 JQG1394303
নাম : অনিল মুরমু
পিতার নাম: জ্যাঠা মুর্মু
বাড়ির নং : n0014
বয়স : 63 লিঙ্গ : পুরুষ
ফটো উপলব্ধ

177 UQX1016146
নাম : মাজলা মুর্মু
পিতার নাম: জ্যেঠা মুর্মু
বাড়ির নং : n0014
বয়স : 38 লিঙ্গ : পুরুষ
ফটো উপলব্ধ

178 UQX2092286
নাম : জয়ন্তী মুর্মু
পিতার নাম: অনিল মুর্মু
বাড়ির নং : এন0014
বয়স : 25 লিঙ্গ : মহিলা
ফটো উপলব্ধ

179 UQX2466555
নাম : সুভাষ মুর্মু
পিতার নাম: বাবলয় মুর্মু
বাড়ির নং : এন0014
বয়স : 24 লিঙ্গ : পুরুষ
ফটো উপলব্ধ

180 UQX1016195
নাম : যমুনা মুর্মু
পিতার নাম: কাম্বো মুর্মু
বাড়ির নং : 83
বয়স : 39 লিঙ্গ : মহিলা
ফটো উপলব্ধ

181 UQX1747724
নাম : সাবিনা টুডু
স্বামীর নাম: সুজিত বাস্কে
বাড়ির নং : n0014
বয়স : 29 লিঙ্গ : মহিলা
ফটো উপলব্ধ

182 UQX1747773
নাম : সনতি মুরমু
স্বামীর নাম: কয়ং মুরমু
বাড়ির নং : n0031
বয়স : 31 লিঙ্গ : মহিলা
ফটো উপলব্ধ

183 JQG2865111
নাম : নাচন টুডু
স্বামীর নাম: জরে হাঁসদা
বাড়ির নং : n0083
বয়স : 36 লিঙ্গ : মহিলা
ফটো উপলব্ধ

184 UQX2552750
নাম : মল্লিকা মুর্মু
পিতার নাম: মঙ্গল মুর্মু
বাড়ির নং : এন028
বয়স : 22 লিঙ্গ : মহিলা
ফটো উপলব্ধ

185 JQG0830232
নাম : পাইরা হেমরম
স্বামীর নাম: মঙ্গল
বাড়ির নং : n0028
বয়স : 49 লিঙ্গ : মহিলা
ফটো উপলব্ধ

186 UQX1490929
নাম : মারাংমই মুর্মু
পিতার নাম: মঙ্গল মুর্মু
বাড়ির নং : n0028
বয়স : 33 লিঙ্গ : মহিলা
ফটো উপলব্ধ

187 UQX1966514
নাম : সাজেন রায়
পিতার নাম: অসীক রায়
বাড়ির নং : 0054
বয়স : 30 লিঙ্গ : পুরুষ
UNDER ADJUDICATION
ফটো উপলব্ধ

188 UQX1354695
নাম : লক্ষী সরেন
স্বামীর নাম: কয়ং মুর্মু
বাড়ির নং : n0031
বয়স : 37 লিঙ্গ : মহিলা
ফটো উপলব্ধ

189 JQG2542314
নাম : মঙ্গল মুর্মু
পিতার নাম: হোপা মুর্মু
বাড়ির নং : n0028
বয়স : 59 লিঙ্গ : পুরুষ
ফটো উপলব্ধ

190 JQG2542322
নাম : ফুরায় মুর্মু
পিতার নাম: হোফা মুর্মু
বাড়ির নং : n0028
বয়স : 61 লিঙ্গ : পুরুষ
ফটো উপলব্ধ

191 JQG2542587
নাম : দিলীপ মুর্মু
পিতার নাম: ঢেনা মুর্মু
বাড়ির নং : n0083
বয়স : 44 লিঙ্গ : পুরুষ
ফটো উপলব্ধ

192 WB/06/040/474411
নাম : হোপনময় সরেন
স্বামীর নাম: চেনা
বাড়ির নং : n0083
বয়স : 61 লিঙ্গ : মহিলা
ফটো উপলব্ধ

193 JQG2542553
নাম : কয়ং মুর্মু
পিতার নাম: মাছুয়া মুর্মু
বাড়ির নং : n0031
বয়স : 48 লিঙ্গ : পুরুষ
ফটো উপলব্ধ

194 UQX2465722
নাম : অমিতা মুর্মু
পিতার নাম: দিলীপ মুর্মু
বাড়ির নং : নতুন
বয়স : 23 লিঙ্গ : মহিলা
ফটো উপলব্ধ

195 UQX1490903
নাম : মঞ্জনী টুডু
স্বামীর নাম: মদন মার্ডি
বাড়ির নং : noo25
বয়স : 32 লিঙ্গ : মহিলা
ফটো উপলব্ধ

196 UQX1147941
নাম : মদন মার্ডি
পিতার নাম: সামু মার্ডি
বাড়ির নং : noo25
বয়স : 35 লিঙ্গ : পুরুষ
ফটো উপলব্ধ

197 UQX1747666
নাম : হোপনি মার্ডি
পিতার নাম: সুনিল মার্ডি
বাড়ির নং : n0044
বয়স : 29 লিঙ্গ : মহিলা
ফটো উপলব্ধ

198 JQG0830190
নাম : সুনিল মার্ডি
পিতার নাম: লেলহা মার্ডি
বাড়ির নং : n0044
বয়স : 59 লিঙ্গ : পুরুষ
ফটো উপলব্ধ

199 UQX2738292
নাম : তলামায হেমরাম
স্বামীর নাম: সমু মর্দী
বাড়ির নং : n0024
বয়স : 57 লিঙ্গ : মহিলা
ফটো উপলব্ধ

200 UQX1274588
নাম : নুন্দ্রা মার্ডি
পিতার নাম: মদন মার্ডি
বাড়ির নং : n0024
বয়স : 56 লিঙ্গ : পুরুষ
ফটো উপলব্ধ

201 JQG0830224
নাম : তালামায সরেন
স্বামীর নাম: মঙ্গলা মার্ডি
বাড়ির নং : n0044
বয়স : 58 লিঙ্গ : মহিলা
ফটো উপলব্ধ

202 UQX2014322
নাম : নুন্দ্রা মার্ডি
পিতার নাম: সামু মার্ডি
বাড়ির নং : N0025
বয়স : 27 লিঙ্গ : পুরুষ
ফটো উপলব্ধ

203 UQX1747708
নাম : বিডিও মার্ডি
পিতার নাম: মঙ্গলা মার্ডি
বাড়ির নং : n0044
বয়স : 29 লিঙ্গ : পুরুষ
ফটো উপলব্ধ

204 JQG0830216
নাম : মঙ্গলা মার্ডি
পিতার নাম: লেলহা মার্ডি
বাড়ির নং : n0044
বয়স : 63 লিঙ্গ : পুরুষ
ফটো উপলব্ধ

205 JQG0831883
নাম : দিলীপ মার্ডি
পিতার নাম: ঢেবা মার্ডি
বাড়ির নং : n0042
বয়স : 54 লিঙ্গ : পুরুষ
ফটো উপলব্ধ

206 UQX1491091
নাম : টেটকা মার্ডী
পিতার নাম: নুন্দ্রা মার্ডি
বাড়ির নং : n0024
বয়স : 31 লিঙ্গ : পুরুষ
ফটো উপলব্ধ

207 UQX2014405
নাম : আরতী হেমব্রম
স্বামীর নাম: টেটকা মার্ডি
বাড়ির নং : N0024
বয়স : 26 লিঙ্গ : মহিলা
ফটো উপলব্ধ

208 UQX2589752
নাম : ছবিলাল মার্ডি
পিতার নাম: লুলীন মার্ডি
বাড়ির নং : নতুন
বয়স : 27 লিঙ্গ : পুরুষ
ফটো উপলব্ধ

209 UQX1490986
নাম : মাঝি মার্ডি
পিতার নাম: মঙ্গলা মার্ডি
বাড়ির নং : n0044
বয়স : 33 লিঙ্গ : পুরুষ
ফটো উপলব্ধ

210 UQX1747823
নাম : ভাদু মার্ডী
পিতার নাম: নুন্দ্রা মার্ডী
বাড়ির নং : n0024
বয়স : 29 লিঙ্গ : পুরুষ
ফটো উপলব্ধ

211 JQG0831891
নাম : হপনময় বাস্কে
স্বামীর নাম: দিলীপ মার্ডি
বাড়ির নং : n0042
বয়স : 47 লিঙ্গ : মহিলা
ফটো উপলব্ধ

212 UQX2092369
নাম : মনোজ মার্ডি
পিতার নাম: দিলীপ মার্ডি
বাড়ির নং : এন0042
বয়স : 27 লিঙ্গ : পুরুষ
ফটো উপলব্ধ

213 JQG0830208
নাম : কোপে সরেন
স্বামীর নাম: সুনিল
বাড়ির নং : n0044
বয়স : 57 লিঙ্গ : মহিলা
ফটো উপলব্ধ

214 UQX0795807
নাম : সুজন মার্ডি
পিতার নাম: লুলীন মার্ডি
বাড়ির নং : n0095
বয়স : 37 লিঙ্গ : পুরুষ
ফটো উপলব্ধ

215 UQX1966597
নাম : বাবলু মার্ডি
পিতার নাম: মঙ্গলা মার্ডি
বাড়ির নং : 0044
বয়স : 27 লিঙ্গ : পুরুষ
ফটো উপলব্ধ

216 UQX2464709
নাম : সাবিত্রী মুর্মু
স্বামীর নাম: মনোজ মার্ডি
বাড়ির নং : এন0042
বয়স : 23 লিঙ্গ : মহিলা
ফটো উপলব্ধ

217 UQX1868330
নাম : জুতিকা মুর্মু
স্বামীর নাম: চন্দন মার্ডী
বাড়ির নং : n0024
বয়স : 29 লিঙ্গ : মহিলা
ফটো উপলব্ধ

218 UQX2014355
নাম : মোনালিসা সরেন
স্বামীর নাম: ভাদু মার্ডি
বাড়ির নং : N0024
বয়স : 26 লিঙ্গ : মহিলা
ফটো উপলব্ধ

219 UQX2315455
নাম : গীতা হাঁসদা
স্বামীর নাম: মাঝি মর্ডি
বাড়ির নং : N0044
বয়স : 25 লিঙ্গ : মহিলা
ফটো উপলব্ধ

220 UQX2665982
নাম : বাসন্তী হাঁসদা
স্বামীর নাম: বিডিও মার্ডি
বাড়ির নং : নং
বয়স : 24 লিঙ্গ : মহিলা
ফটো উপলব্ধ

221 UQX1490994
নাম : চন্দন মার্ডী
পিতার নাম: সামু মার্ডী
বাড়ির নং : n0024
বয়স : 33 লিঙ্গ : পুরুষ
ফটো উপলব্ধ

222 UQX2315208
নাম : বাসন্তী হাঁসদা
স্বামীর নাম: নুন্দ্রা মার্ডি
বাড়ির নং : N0024
বয়স : 24 লিঙ্গ : মহিলা
ফটো উপলব্ধ

223 UQX2464477
নাম : শ্যাম মার্ডি
পিতার নাম: দিলীপ মার্ডি
বাড়ির নং : এন0042
বয়স : 24 লিঙ্গ : পুরুষ
ফটো উপলব্ধ

224 UQX2677805
নাম : ইলিয়াস মার্ডি
পিতার নাম: দিলীপ মার্ডি
বাড়ির নং : হোমাদিঘি
বয়স : 21 লিঙ্গ : পুরুষ
ফটো উপলব্ধ

225 UQX0795567
নাম : ফুচু মুর্মু
পিতার নাম: রামুক মুর্মু
বাড়ির নং : n0025
বয়স : 41 লিঙ্গ : পুরুষ
ফটো উপলব্ধ

226 UQX2315273
নাম : অজয় রবিদাস
পিতার নাম: নির্মল রবিদাস
বাড়ির নং : N0033
বয়স : 25 লিঙ্গ : পুরুষ
ফটো উপলব্ধ

227 UQX2014272
নাম : অমিতা রবিদাস
মায়ের নাম: বাজলি রবিদাস
বাড়ির নং : N0033
বয়স : 27 লিঙ্গ : মহিলা
ফটো উপলব্ধ

228 UQX1490978
নাম : সঞ্জয় রবিদাস
পিতার নাম: নির্মল রবিদাস
বাড়ির নং : noo34
বয়স : 31 লিঙ্গ : পুরুষ
ফটো উপলব্ধ

229 JQG1393867
নাম : নিলম রবিদাস
স্বামীর নাম: বিশ্বনাথ রবিদাস
বাড়ির নং : n0034
বয়স : 55 লিঙ্গ : মহিলা
ফটো উপলব্ধ

230 UQX2014280
নাম : লক্ষী রবিদাস
স্বামীর নাম: সঞ্জয় রবিদাস
বাড়ির নং : N0034
বয়স : 28 লিঙ্গ : মহিলা
ফটো উপলব্ধ

Q 231 UQX1628643
নাম : প্রদীপ রবিদাস
পিতার নাম: সূর্য্য রবিদাস
বাড়ির নং :
বয়স : 30 লিঙ্গ : পুরুষ
DELETED
ফটো উপলব্ধ

232 JQG0830661
নাম : জানকী রবিদাস
স্বামীর নাম: সখিচন রবিদাস
বাড়ির নং : n0033
বয়স : 76 লিঙ্গ : মহিলা
ফটো উপলব্ধ

233 UQX2589729
নাম : রানি রবিদাস
পিতার নাম: অমল রবিদাস
বাড়ির নং : নতুন
বয়স : 21 লিঙ্গ : মহিলা
ফটো উপলব্ধ

234 UQX2315299
নাম : সুজিত মর্ডি
পিতার নাম: ফুড়ু মর্ডি
বাড়ির নং : N0025
বয়স : 25 লিঙ্গ : পুরুষ
ফটো উপলব্ধ

235 UQX2618023
নাম : প্রতিমা রবিদাস
স্বামীর নাম: গোবিন্দ রবিদাস
বাড়ির নং : নতুন
বয়স : 25 লিঙ্গ : মহিলা
ফটো উপলব্ধ

236 JQG1393875
নাম : বিশ্বনাথ রবিদাস
পিতার নাম: মিত্তন রবিদাস
বাড়ির নং : n0034
বয়স : 61 লিঙ্গ : পুরুষ
ফটো উপলব্ধ

237 UQX1147966
নাম : নির্মল রবিদাস
মায়ের নাম: জানকি রবিদাস
বাড়ির নং : noo34
বয়স : 45 লিঙ্গ : পুরুষ
ফটো উপলব্ধ

238 UQX2315174
নাম : এলেনি কিস্কু
স্বামীর নাম: সুনিরাম মুর্মু
বাড়ির নং : N0025
বয়স : 26 লিঙ্গ : মহিলা
ফটো উপলব্ধ

239 UQX1628403
নাম : রাজীব মার্ডী
পিতার নাম: অনিল মার্ডী
বাড়ির নং : n0025
বয়স : 33 লিঙ্গ : পুরুষ
ফটো উপলব্ধ

240 JQG2812030
নাম : অমল রবিদাস
পিতার নাম: নগেন রবিদাস
বাড়ির নং : n0025
বয়স : 38 লিঙ্গ : পুরুষ
ফটো উপলব্ধ

241 JQG2865160
নাম : শিববতী রবিদাস
স্বামীর নাম: অমল রবিদাস
বাড়ির নং : n0025
বয়স : 40 লিঙ্গ : মহিলা
ফটো উপলব্ধ

242 UQX1628478
নাম : মারাংমই মার্ডী
মায়ের নাম: মেলচা হেমরম
বাড়ির নং : n0025
বয়স : 37 লিঙ্গ : মহিলা
ফটো উপলব্ধ

243 UQX1491000
নাম : সোম মুর্মু
পিতার নাম: খাবলা মুর্মু
বাড়ির নং : n0025
বয়স : 32 লিঙ্গ : পুরুষ
ফটো উপলব্ধ

244 UQX1747740
নাম : পুতুল মুর্মু
স্বামীর নাম: রাজিব মার্ডী
বাড়ির নং : n0025
বয়স : 32 লিঙ্গ : মহিলা
ফটো উপলব্ধ

245 JQG1393404
নাম : আমতি রবিদাস
স্বামীর নাম: নাগিন রবিদাস
বাড়ির নং : n0035
বয়স : 67 লিঙ্গ : মহিলা
ফটো উপলব্ধ

246 UQX2466472
নাম : সঞ্জিত রবিদাস
পিতার নাম: নির্মল রবিদাস
বাড়ির নং : এন0034
বয়স : 23 লিঙ্গ : পুরুষ
ফটো উপলব্ধ

247 UQX1147982
নাম : গৌড় রবিদাস
পিতার নাম: বিশ্বনাথ রবিদাস
বাড়ির নং : noo35
বয়স : 35 লিঙ্গ : পুরুষ
ফটো উপলব্ধ

248 UQX2014231
নাম : সুনিরাম মুর্মু
মায়ের নাম: তালামই কিস্কু
বাড়ির নং : N0025
বয়স : 27 লিঙ্গ : পুরুষ
ফটো উপলব্ধ

Q 249 UQX1148030
নাম : তপন রবিদাস
পিতার নাম: সূর্য রবিদাস
বাড়ির নং : n0044
বয়স : 39 লিঙ্গ : পুরুষ
DELETED
ফটো উপলব্ধ

250 JQG1393834
নাম : সত্য রবিদাস
স্বামীর নাম: সূর্য রবিদাস
বাড়ির নং : n0043
বয়স : 66 লিঙ্গ : মহিলা
ফটো উপলব্ধ

251 JQG0830679
নাম : বাজলি রবিদাস
স্বামীর নাম: নির্মল রবিদাস
বাড়ির নং : n0033
বয়স : 52 লিঙ্গ : মহিলা
ফটো উপলব্ধ

252 UQX1662717
নাম : গোবিন্দ রবিদাস
পিতার নাম: বিশ্বনাথ রবিদাস
বাড়ির নং : n0034
বয়স : 32 লিঙ্গ : পুরুষ
ফটো উপলব্ধ

253 UQX2014223
নাম : কাজলি রবিদাস
স্বামীর নাম: গৌড় রবিদাস
বাড়ির নং : N0035
বয়স : 28 লিঙ্গ : মহিলা
ফটো উপলব্ধ

254 JQG2232684
নাম : তালামই কিস্কু
স্বামীর নাম: খাবালা
বাড়ির নং : n0025
বয়স : 51 লিঙ্গ : মহিলা
ফটো উপলব্ধ

255 UQX1490937
নাম : মেলচো হেমরম
স্বামীর নাম: অনিল মার্ডি
বাড়ির নং : n0025
বয়স : 53 লিঙ্গ : মহিলা
ফটো উপলব্ধ

256 UQX2315067
নাম : কণিকা রায়
পিতার নাম: অধীন কুমার রায়
বাড়ির নং : নং0146
বয়স : 24 লিঙ্গ : মহিলা
ফটো উপলব্ধ

257 UQX2315075
নাম : সুমিত্রা সরকার (রায়)
পিতার নাম: রতন রায়
বাড়ির নং : নং0146
বয়স : 24 লিঙ্গ : মহিলা
ফটো উপলব্ধ

258 UQX2315042
নাম : দেবশ্রী রায়
পিতার নাম: অধীন কুমার রায়
বাড়ির নং : N0146
বয়স : 26 লিঙ্গ : মহিলা
ফটো উপলব্ধ

259 UQX1308253
নাম : বিথীকা রায় (সরকার)
স্বামীর নাম: উৎপল কুমার সরকার
বাড়ির নং : n0178
বয়স : 33 লিঙ্গ : মহিলা
ফটো উপলব্ধ

260 JQG0831156
নাম : কমলাবালা সরকার
স্বামীর নাম: অধীন সরকার
বাড়ির নং : n0048
বয়স : 66 লিঙ্গ : মহিলা
ফটো উপলব্ধ

261 UQX1258102
নাম : রেখা সরকার
স্বামীর নাম: পাতলু সরকার
বাড়ির নং : n0045
বয়স : 36 লিঙ্গ : মহিলা
ফটো উপলব্ধ

262 UQX2014314
নাম : পলাশ সরকার
পিতার নাম: খেপা সরকার
বাড়ির নং : N0050
বয়স : 26 লিঙ্গ : পুরুষ
ফটো উপলব্ধ

263 JQG0831487
নাম : দশরথ সরকার
পিতার নাম: খেতু সরকার
বাড়ির নং : n0056
বয়স : 59 লিঙ্গ : পুরুষ
ফটো উপলব্ধ

264 UQX1628668
নাম : নারদ সরকার
পিতার নাম: রাজেন সরকার
বাড়ির নং : n0055
বয়স : 30 লিঙ্গ : পুরুষ
ফটো উপলব্ধ

265 JQG0830885
নাম : শুসেন সরকার
পিতার নাম: বলাই সরকার
বাড়ির নং : n0093
বয়স : 63 লিঙ্গ : পুরুষ
ফটো উপলব্ধ

266 WB/06/040/474530
নাম : গোকুল সরকার
পিতার নাম: অর্জুন সরকার
বাড়ির নং : n0079
বয়স : 61 লিঙ্গ : পুরুষ
ফটো উপলব্ধ

267 JQG2865202
নাম : প্রদেশ সরকার
পিতার নাম: খগেন সরকার
বাড়ির নং : n0049
বয়স : 37 লিঙ্গ : পুরুষ
ফটো উপলব্ধ

268 UQX1148105
নাম : প্রধানী সরকার
স্বামীর নাম: নরসিংহ সরকার
বাড়ির নং : noo67
বয়স : 37 লিঙ্গ : মহিলা
ফটো উপলব্ধ

269 JQG0831719
নাম : নরসিং সরকার
পিতার নাম: প্রফুল্ল সরকার
বাড়ির নং : n0066
বয়স : 53 লিঙ্গ : পুরুষ
ফটো উপলব্ধ

270 UQX1868264
নাম : সুজয় কুমার সরকার
পিতার নাম: সুশিল সরকার
বাড়ির নং : n0005
বয়স : 28 লিঙ্গ : পুরুষ
ফটো উপলব্ধ

271 JQG0831701
নাম : নিরাবালা সরকার
স্বামীর নাম: প্রফুল্ল সরকার
বাড়ির নং : n0066
বয়স : 71 লিঙ্গ : মহিলা
ফটো উপলব্ধ

272 UQX1491075
নাম : পুলেন সরকার
পিতার নাম: হরেন সরকার
বাড়ির নং : n0027
বয়স : 31 লিঙ্গ : পুরুষ
ফটো উপলব্ধ

273 JQG2651909
নাম : রায়ধনী সরকার
স্বামীর নাম: চাতক সরকার
বাড়ির নং : n0050
বয়স : 42 লিঙ্গ : মহিলা
ফটো উপলব্ধ

274 JQG0830778
নাম : চাতক সরকার
পিতার নাম: জগবন্ধু সরকার
বাড়ির নং : n0050
বয়স : 56 লিঙ্গ : পুরুষ
ফটো উপলব্ধ

275 JQG0831396
নাম : শিবানি সরকার
স্বামীর নাম: নিমাই সরকার
বাড়ির নং : n0064
বয়স : 56 লিঙ্গ : মহিলা
ফটো উপলব্ধ

276 JQG0831446
নাম : টেপো সরকার
স্বামীর নাম: গৌড় সরকার
বাড়ির নং : n0006
বয়স : 50 লিঙ্গ : মহিলা
ফটো উপলব্ধ

277 JQG0831107
নাম : গোলাপি সরকার
স্বামীর নাম: কাজল সরকার
বাড়ির নং : n0004
বয়স : 76 লিঙ্গ : মহিলা
ফটো উপলব্ধ

278 UQX1628650
নাম : লতারানী সরকার
স্বামীর নাম: কাঞ্চন সরকার
বাড়ির নং : n0005
বয়স : 32 লিঙ্গ : মহিলা
ফটো উপলব্ধ

279 JQG0831354
নাম : জালাপি সরকার
স্বামীর নাম: কুলেশ সরকার
বাড়ির নং : n0061
বয়স : 52 লিঙ্গ : মহিলা
ফটো উপলব্ধ

280 UQX1354703
নাম : বালে হেমরম
স্বামীর নাম: বাইলু মুর্মু
বাড়ির নং : n0053
বয়স : 43 লিঙ্গ : মহিলা
ফটো উপলব্ধ

281 JQG2762797
নাম : থুকুরী সরকার (রাজবংশী)
স্বামীর নাম: সুশান্ত সরকার
বাড়ির নং : n0053
বয়স : 40 লিঙ্গ : মহিলা
ফটো উপলব্ধ

282 UQX0795864
নাম : পূর্ণ সরকার
পিতার নাম: সনাতন সরকার
বাড়ির নং : n0058
বয়স : 37 লিঙ্গ : পুরুষ
ফটো উপলব্ধ

283 UQX2014215
নাম : প্রবীর কুমার সরকার
পিতার নাম: কেশব সরকার
বাড়ির নং : N0046
বয়স : 26 লিঙ্গ : পুরুষ
ফটো উপলব্ধ

284 UQX2014181
নাম : সনেকা সরকার
স্বামীর নাম: বিক্রম সরকার
বাড়ির নং : N0059
বয়স : 27 লিঙ্গ : মহিলা
ফটো উপলব্ধ

285 UQX2092310
নাম : লক্ষী দেবশর্মা সরকার
স্বামীর নাম: সুজয় কুমার সরকার
বাড়ির নং : এন0005
বয়স : 27 লিঙ্গ : মহিলা
ফটো উপলব্ধ

286 JQG1393750
নাম : সরুপা সরকার
স্বামীর নাম: গৌড় সরকার
বাড়ির নং : n0001
বয়স : 44 লিঙ্গ : মহিলা
ফটো উপলব্ধ

287 UQX1354844
নাম : সন্তোষ সরকার
পিতার নাম: কাজল সরকার
বাড়ির নং : n0004
বয়স : 34 লিঙ্গ : পুরুষ
ফটো উপলব্ধ

288 JQG2865269
নাম : গুনধর সরকার
পিতার নাম: কাজল সরকার
বাড়ির নং : n0004
বয়স : 40 লিঙ্গ : পুরুষ
ফটো উপলব্ধ

289 UQX1016260
নাম : অর্জুন সরকার
পিতার নাম: সুরেন সরকার
বাড়ির নং : 62
বয়স : 36 লিঙ্গ : পুরুষ
ফটো উপলব্ধ

290 UQX1258177
নাম : পানি মুর্মু
পিতার নাম: টেনা মুর্মু
বাড়ির নং : n0053
বয়স : 37 লিঙ্গ : মহিলা
ফটো উপলব্ধ

291 JQG2865186
নাম : সতিকা সরকার
স্বামীর নাম: জ্যোতি সরকার
বাড়ির নং : n0011
বয়স : 36 লিঙ্গ : মহিলা
ফটো উপলব্ধ

292 WB/06/040/474545
নাম : ফুকুনি সরকার
স্বামীর নাম: রাখাল সরকার
বাড়ির নং : n0003
বয়স : 44 লিঙ্গ : মহিলা
ফটো উপলব্ধ

293 JQG0831065
নাম : পুনো সরকার
স্বামীর নাম: আজিন সরকার
বাড়ির নং : n0009
বয়স : 63 লিঙ্গ : মহিলা
ফটো উপলব্ধ

294 UQX1628460
নাম : লক্ষী হেমরম
স্বামীর নাম: হোপনা মুর্মু
বাড়ির নং : n0053
বয়স : 30 লিঙ্গ : মহিলা
ফটো উপলব্ধ

295 JQG0831305
নাম : কুড়ানী সরকার
স্বামীর নাম: মাখন সরকার
বাড়ির নং : n0001
বয়স : 67 লিঙ্গ : মহিলা
ফটো উপলব্ধ

296 JQG2542694
নাম : উন্নতী সরকার
স্বামীর নাম: অর্জুন সরকার
বাড়ির নং : n0061
বয়স : 38 লিঙ্গ : মহিলা
ফটো উপলব্ধ

297 JQG2542777
নাম : সেবো সরকার
স্বামীর নাম: জীবন সরকার
বাড়ির নং : n0011
বয়স : 57 লিঙ্গ : মহিলা
ফটো উপলব্ধ

298 UQX2014249
নাম : রুমা সরকার
স্বামীর নাম: পূর্ন সরকার
বাড়ির নং : N0058
বয়স : 30 লিঙ্গ : মহিলা
ফটো উপলব্ধ

299 UQX1490945
নাম : সন্ধ্যা সরকার
স্বামীর নাম: জয়ন্ত সরকার
বাড়ির নং : n0004
বয়স : 31 লিঙ্গ : মহিলা
ফটো উপলব্ধ

300 JQG0831628
নাম : পারুলি সরকার
স্বামীর নাম: বিনোদ সরকার
বাড়ির নং : n0011
বয়স : 56 লিঙ্গ : মহিলা
ফটো উপলব্ধ

301 UQX1868249
নাম : শ্যামল সরকার
পিতার নাম: সোনাতন সরকার
বাড়ির নং : n0058
বয়স : 30 লিঙ্গ : পুরুষ
ফটো উপলব্ধ

302 JQG2812071
নাম : গুনধর সরকার
পিতার নাম: অধীন সরকার
বাড়ির নং : n0048
বয়স : 41 লিঙ্গ : পুরুষ
ফটো উপলব্ধ

303 UQX1016237
নাম : মামনী সরকার
স্বামীর নাম: ইন্দ্রজিৎ সরকার
বাড়ির নং : 41
বয়স : 36 লিঙ্গ : মহিলা
ফটো উপলব্ধ

304 UQX1628536
নাম : তারামনি সরকার
স্বামীর নাম: ধরফরু সরকার
বাড়ির নং : noo49
বয়স : 30 লিঙ্গ : মহিলা
ফটো উপলব্ধ

305 JQG0831164
নাম : কেরকু সরকার
পিতার নাম: কিনু সরকার
বাড়ির নং : n0079
বয়স : 71 লিঙ্গ : পুরুষ
ফটো উপলব্ধ

306 UQX1258110
নাম : বাগান সরকার
পিতার নাম: খগেন সরকার
বাড়ির নং : n0049
বয়স : 34 লিঙ্গ : পুরুষ
ফটো উপলব্ধ

307 UQX1258128
নাম : জ্যোৎস্না সরকার
স্বামীর নাম: প্রদেশ সরকার
বাড়ির নং : n0049
বয়স : 33 লিঙ্গ : মহিলা
ফটো উপলব্ধ

308 JQG0830844
নাম : মহাদেব সরকার
পিতার নাম: যগিন্দর সরকার
বাড়ির নং : n0053
বয়স : 67 লিঙ্গ : পুরুষ
ফটো উপলব্ধ

309 WB/06/040/360717
নাম : হুদলী সরকার
স্বামীর নাম: গোবিন্দ সরকার
বাড়ির নং : n0053
বয়স : 49 লিঙ্গ : মহিলা
ফটো উপলব্ধ

310 JQG2543585
নাম : মিনা সরকার
স্বামীর নাম: মানিক সরকার
বাড়ির নং : n0006
বয়স : 39 লিঙ্গ : মহিলা
ফটো উপলব্ধ

311 JQG2542645
নাম : শেফালী সরকার
স্বামীর নাম: অমুল্য সরকার
বাড়ির নং : n0005
বয়স : 42 লিঙ্গ : মহিলা
ফটো উপলব্ধ

312 UQX1354802
নাম : অলোক সরকার
পিতার নাম: যতিন সরকার
বাড়ির নং : n0055
বয়স : 35 লিঙ্গ : পুরুষ
ফটো উপলব্ধ

313 UQX1354851
নাম : সঞ্জয় সরকার
পিতার নাম: ভুবেন সরকার
বাড়ির নং : n0063
বয়স : 41 লিঙ্গ : পুরুষ
ফটো উপলব্ধ

314 UQX1147909
নাম : উৎপল কুমার সরকার
পিতার নাম: ফুল কুমার সরকার
বাড়ির নং : noo2
বয়স : 35 লিঙ্গ : পুরুষ
ফটো উপলব্ধ

315 JQG0831578
নাম : ভঙ্গু সরকার
স্বামীর নাম: সুধীর সরকার
বাড়ির নং : n0007
বয়স : 66 লিঙ্গ : মহিলা
ফটো উপলব্ধ

316 UQX0795930
নাম : অজয় সরকার
পিতার নাম: ভূপেন সরকার
বাড়ির নং : n0063
বয়স : 38 লিঙ্গ : পুরুষ
ফটো উপলব্ধ

317 JQG0831263
নাম : গকুল সরকার
পিতার নাম: উজ্জ্বল সরকার
বাড়ির নং : n0057
বয়স : 57 লিঙ্গ : পুরুষ
ফটো উপলব্ধ

318 JQG0830950
নাম : কিমিবালা সরকার
স্বামীর নাম: হরিপদ সরকার
বাড়ির নং : n0045
বয়স : 71 লিঙ্গ : মহিলা
ফটো উপলব্ধ

319 UQX1016187
নাম : মালন সরকার
স্বামীর নাম: তরুন সরকার
বাড়ির নং : n0096
বয়স : 43 লিঙ্গ : মহিলা
ফটো উপলব্ধ

320 UQX0795971
নাম : অনুরাধা সরকার
স্বামীর নাম: জয়ন্ত সরকার
বাড়ির নং : n0055
বয়স : 39 লিঙ্গ : মহিলা
ফটো উপলব্ধ

321 UQX1628395
নাম : সুমন সরকার
পিতার নাম: গৌড় সরকার
বাড়ির নং : n0011
বয়স : 30 লিঙ্গ : পুরুষ
ফটো উপলব্ধ

322 UQX2014207
নাম : অজয় সরকার
পিতার নাম: কাশিনাথ সরকার
বাড়ির নং : N0045
বয়স : 26 লিঙ্গ : পুরুষ
ফটো উপলব্ধ

323 UQX2589778
নাম : দিবাকর সরকার
পিতার নাম: চারু সরকার
বাড়ির নং : নতুন
বয়স : 22 লিঙ্গ : পুরুষ
ফটো উপলব্ধ

324 UQX1354794
নাম : পরিমল সরকার
পিতার নাম: গকুল সরকার
বাড়ির নং : n0057
বয়স : 32 লিঙ্গ : পুরুষ
ফটো উপলব্ধ

325 JQG2542751
নাম : নালু সরকার
পিতার নাম: সুধীর সরকার
বাড়ির নং : n0007
বয়স : 49 লিঙ্গ : পুরুষ
ফটো উপলব্ধ

326 UQX1016278
নাম : হেমা সরকার
স্বামীর নাম: ঈশ্বর সরকার
বাড়ির নং : n0094
বয়স : 38 লিঙ্গ : মহিলা
ফটো উপলব্ধ

327 UQX0795955
নাম : চম্পলী সরকার
স্বামীর নাম: প্রহ্লাদ সরকার
বাড়ির নং : n0094
বয়স : 38 লিঙ্গ : মহিলা
ফটো উপলব্ধ

328 UQX1354810
নাম : বিক্রম সরকার
পিতার নাম: কৃষ্ণ সরকার
বাড়ির নং : n0059
বয়স : 33 লিঙ্গ : পুরুষ
ফটো উপলব্ধ

329 JQG1394220
নাম : তরুণ সরকার
পিতার নাম: রামানন্দ সরকার
বাড়ির নং : n0096
বয়স : 49 লিঙ্গ : পুরুষ
ফটো উপলব্ধ

330 JQG1394071
নাম : বাসুদেব সরকার
পিতার নাম: হরিপদ সরকার
বাড়ির নং : n0045
বয়স : 46 লিঙ্গ : পুরুষ
ফটো উপলব্ধ

331 UQX1354745
নাম : শিমূলা সরকার
স্বামীর নাম: কেশব সরকার
বাড়ির নং : n0046
বয়স : 52 লিঙ্গ : মহিলা
ফটো উপলব্ধ

332 UQX1258169
নাম : জরে হাঁসদা
পিতার নাম: নন্দু হাঁসদা
বাড়ির নং : n0045
বয়স : 40 লিঙ্গ : পুরুষ
ফটো উপলব্ধ

333 JQG2542710
নাম : ক্ষিতিশ সরকার
পিতার নাম: সদানন্দ সরকার
বাড়ির নং : n0065
বয়স : 61 লিঙ্গ : পুরুষ
ফটো উপলব্ধ

334 JQG2865236
নাম : সাহানু সরকার
পিতার নাম: হরিমোহন সরকার
বাড়ির নং : n0047
বয়স : 36 লিঙ্গ : পুরুষ
ফটো উপলব্ধ

335 UQX1148048
নাম : অঞ্জনা সরকার
স্বামীর নাম: তারন সরকার
বাড়ির নং : noo48
বয়স : 37 লিঙ্গ : মহিলা
ফটো উপলব্ধ

336 JQG0831818
নাম : গোবিন্দ সরকার
পিতার নাম: সুধন সরকার
বাড়ির নং : n0055
বয়স : 51 লিঙ্গ : পুরুষ
ফটো উপলব্ধ

337 JQG2233559
নাম : অলকারানী সরকার
স্বামীর নাম: গোবিন্দ সরকার
বাড়ির নং : n0055
বয়স : 44 লিঙ্গ : মহিলা
ফটো উপলব্ধ

338 UQX2522829
নাম : বিশ্বজিৎ সরকার
পিতার নাম: পুতুল সরকার
বাড়ির নং : এন00
বয়স : 22 লিঙ্গ : পুরুষ
ফটো উপলব্ধ

339 UQX2315331
নাম : প্রিয়া সরকার
স্বামীর নাম: অলোক সরকার
বাড়ির নং : N0079
বয়স : 24 লিঙ্গ : মহিলা
ফটো উপলব্ধ

340 UQX2464733
নাম : সুখদেব সরকার
পিতার নাম: অর্জুন সরকার
বাড়ির নং : এন00
বয়স : 23 লিঙ্গ : পুরুষ
ফটো উপলব্ধ

Q 341 UQX2466423
নাম : অজয় হেমব্রম
মায়ের নাম: ছামু টুডু
বাড়ির নং : এন0040
বয়স : 24 লিঙ্গ : পুরুষ
DELETED
ফটো উপলব্ধ

342 UQX1868298
নাম : রেখা সরকার
স্বামীর নাম: নারদ সরকার
বাড়ির নং : n0061
বয়স : 28 লিঙ্গ : মহিলা
ফটো উপলব্ধ

343 UQX1868371
নাম : বাপী সরকার
পিতার নাম: তরুন সরকার
বাড়ির নং : n0096
বয়স : 28 লিঙ্গ : পুরুষ
ফটো উপলব্ধ

344 JQG0831347
নাম : কুলেশ সরকার
পিতার নাম: সুরেন সরকার
বাড়ির নং : n0061
বয়স : 51 লিঙ্গ : পুরুষ
ফটো উপলব্ধ

345 JQG2762540
নাম : সুনতি সরকার
স্বামীর নাম: জঞ্জালু সরকার
বাড়ির নং : না
বয়স : 55 লিঙ্গ : মহিলা
ফটো উপলব্ধ

346 UQX2315059
নাম : সুভজীৎ সরকার
পিতার নাম: প্রদীপ সরকার
বাড়ির নং : n0112
বয়স : 24 লিঙ্গ : পুরুষ
ফটো উপলব্ধ

347 JQG2233302
নাম : জয়ন্তী সরকার
স্বামীর নাম: অতুল সরকার
বাড়ির নং : n0004
বয়স : 42 লিঙ্গ : মহিলা
ফটো উপলব্ধ

348 UQX2315505
নাম : মৌসুমী সরকার
পিতার নাম: হুকারু সরকার
বাড়ির নং : এন055
বয়স : 26 লিঙ্গ : মহিলা
ফটো উপলব্ধ

349 JQG2815397
নাম : বুনোতি সরকার
স্বামীর নাম: বৈষ্টম সরকার
বাড়ির নং : N0005
বয়স : 38 লিঙ্গ : মহিলা
ফটো উপলব্ধ

350 UQX2522647
নাম : নিরব সরকার
পিতার নাম: অতুল সরকার
বাড়ির নং : এন004
বয়স : 23 লিঙ্গ : পুরুষ
ফটো উপলব্ধ

351 UQX1148097
নাম : আনন্দ সরকার
পিতার নাম: প্রফুল্ল সরকার
বাড়ির নং : noo67
বয়স : 37 লিঙ্গ : পুরুষ
ফটো উপলব্ধ

352 UQX1966464
নাম : রুম্পা সরকার
স্বামীর নাম: অমিত কুমার সরকার
বাড়ির নং : N0063
বয়স : 27 লিঙ্গ : মহিলা
ফটো উপলব্ধ

353 JQG0830851
নাম : কমলা সরকার
স্বামীর নাম: মহাদেব সরকার
বাড়ির নং : n0053
বয়স : 59 লিঙ্গ : মহিলা
ফটো উপলব্ধ

354 UQX1147800
নাম : হুকারু সরকার
পিতার নাম: জঞ্জালু সরকার
বাড়ির নং : no55
বয়স : 36 লিঙ্গ : পুরুষ
ফটো উপলব্ধ

355 UQX1490960
নাম : কুঞ্জ সরকার
পিতার নাম: রাখাল সরকার
বাড়ির নং : n0003
বয়স : 31 লিঙ্গ : পুরুষ
ফটো উপলব্ধ

356 UQX1747690
নাম : রেন্টু সরকার
পিতার নাম: কেশব সরকার
বাড়ির নং : n0046
বয়স : 29 লিঙ্গ : পুরুষ
ফটো উপলব্ধ

357 UQX2228922
নাম : কেশব সরকার
পিতার নাম: হরিপদ সরকার
বাড়ির নং : n0046
বয়স : 54 লিঙ্গ : পুরুষ
ফটো উপলব্ধ

358 JQG0831438
নাম : গৌর সরকার
স্বামীর নাম: কেরকু সরকার
বাড়ির নং : n0006
বয়স : 56 লিঙ্গ : মহিলা
ফটো উপলব্ধ

359 JQG1393602
নাম : কানু সরকার
পিতার নাম: দয়াল সরকার
বাড়ির নং : n0053
বয়স : 45 লিঙ্গ : পুরুষ
ফটো উপলব্ধ

360 UQX1843523
নাম : মমতা সরকার
স্বামীর নাম: দীনু সরকার
বাড়ির নং : এন0054
বয়স : 28 লিঙ্গ : মহিলা
ফটো উপলব্ধ

361 WZJ1166313
নাম : জবা সরকার
স্বামীর নাম: কুলেশ সরকার
বাড়ির নং : নতুন
বয়স : 31 লিঙ্গ : মহিলা
ফটো উপলব্ধ

362 UQX1863356
নাম : টুম্পা সরকার
স্বামীর নাম: বাগন সরকার
বাড়ির নং : N0138
বয়স : 28 লিঙ্গ : মহিলা
ফটো উপলব্ধ

363 JQG2470474
নাম : সুচিত্রা সরকার
পিতার নাম: নন্দলাল সরকার
বাড়ির নং : ন্হ
বয়স : 39 লিঙ্গ : মহিলা
ফটো উপলব্ধ

364 UQX2615268
নাম : অনিতা সরকার
পিতার নাম: বিমল সরকার
বাড়ির নং : নতুন
বয়স : 21 লিঙ্গ : মহিলা
ফটো উপলব্ধ

365 UQX2505329
নাম : ধনঞ্জয় সরকার
পিতার নাম: মাধব সরকার
বাড়ির নং : 10
বয়স : 24 লিঙ্গ : পুরুষ
ফটো উপলব্ধ

366 UQX1868272
নাম : পিতাম সরকার
পিতার নাম: লক্ষন সরকার
বাড়ির নং : n0054
বয়স : 28 লিঙ্গ : পুরুষ
ফটো উপলব্ধ

367 UQX1868280
নাম : ভাগবত সরকার
পিতার নাম: কুলেশ সরকার
বাড়ির নং : n0061
বয়স : 29 লিঙ্গ : পুরুষ
ফটো উপলব্ধ

368 JQG2233252
নাম : কবিতা সরকার
স্বামীর নাম: কানু সরকার
বাড়ির নং : n0053
বয়স : 42 লিঙ্গ : মহিলা
ফটো উপলব্ধ

369 UQX2589760
নাম : নরত্তম সরকার
পিতার নাম: তরুন সরকার
বাড়ির নং : নতুন
বয়স : 21 লিঙ্গ : পুরুষ
ফটো উপলব্ধ

370 JQG1645589
নাম : মানিক চন্দ্র সরকার
পিতার নাম: কেরকু সরকার
বাড়ির নং : n0006
বয়স : 50 লিঙ্গ : পুরুষ
ফটো উপলব্ধ

371 JQG2815298
নাম : অরুনা সরকার
পিতার নাম: সদানন্দ সরকার
বাড়ির নং : n0174
বয়স : 38 লিঙ্গ : মহিলা
ফটো উপলব্ধ

372 UQX2589786
নাম : সঞ্জীব সরকার
পিতার নাম: লালমোহন সরকার
বাড়ির নং : এন0077
বয়স : 23 লিঙ্গ : পুরুষ
ফটো উপলব্ধ

373 UQX2014157
নাম : জয়রাম সরকার
পিতার নাম: পুতুল সরকার
বাড়ির নং : N0004
বয়স : 26 লিঙ্গ : পুরুষ
ফটো উপলব্ধ

374 JQG0830943
নাম : হরিপদ সরকার
পিতার নাম: মিলন সরকার
বাড়ির নং : n0045
বয়স : 86 লিঙ্গ : পুরুষ
ফটো উপলব্ধ

375 UQX1868306
নাম : বালি সরকার
স্বামীর নাম: সঞ্জয় সরকার
বাড়ির নং : n0063
বয়স : 31 লিঙ্গ : মহিলা
ফটো উপলব্ধ

376 UQX1868314
নাম : মজেন রায়
পিতার নাম: আসিক রায়
বাড়ির নং : n0054
বয়স : 29 লিঙ্গ : পুরুষ
ফটো উপলব্ধ

377 UQX1868363
নাম : ললিতা রবিদাস
স্বামীর নাম: নিতাই রবিদাস
বাড়ির নং : noo35
বয়স : 28 লিঙ্গ : মহিলা
ফটো উপলব্ধ

378 JQG1394519
নাম : কুলেশ সরকার
পিতার নাম: বলাই সরকার
বাড়ির নং : n0093
বয়স : 38 লিঙ্গ : পুরুষ
ফটো উপলব্ধ

379 UQX1628486
নাম : তালামই সরেন(সরকার)
স্বামীর নাম: পুলেন সরকার
বাড়ির নং : n0027
বয়স : 30 লিঙ্গ : মহিলা
ফটো উপলব্ধ

380 JQG0831131
নাম : অতুল সরকার
পিতার নাম: কাজল সরকার
বাড়ির নং : n0004
বয়স : 58 লিঙ্গ : পুরুষ
ফটো উপলব্ধ

381 JQG0831123
নাম : ভাগ্যবতী সরকার
স্বামীর নাম: সুরেশ সরকার
বাড়ির নং : n0004
বয়স : 57 লিঙ্গ : মহিলা
ফটো উপলব্ধ

382 UQX1628379
নাম : বদ্রীনাথ সরকার
পিতার নাম: জীবন সরকার
বাড়ির নং : n0011
বয়স : 30 লিঙ্গ : পুরুষ
ফটো উপলব্ধ

383 JQG0830729
নাম : অমূল্য সরকার
পিতার নাম: কুড়ানু সরকার
বাড়ির নং : n0005
বয়স : 61 লিঙ্গ : পুরুষ
ফটো উপলব্ধ

384 UQX1747781
নাম : অলক সরকার
পিতার নাম: সুশীল সরকার
বাড়ির নং : n0005
বয়স : 29 লিঙ্গ : পুরুষ
ফটো উপলব্ধ

385 JQG1393743
নাম : গৌড় সরকার
পিতার নাম: মাখন সরকার
বাড়ির নং : n0001
বয়স : 46 লিঙ্গ : পুরুষ
ফটো উপলব্ধ

386 JQG0831511
নাম : দবোবালা সরকার
স্বামীর নাম: গোপিনাথ সরকার
বাড়ির নং : n0010
বয়স : 76 লিঙ্গ : মহিলা
ফটো উপলব্ধ

387 JQG2233542
নাম : প্রহ্লাদ সরকার
পিতার নাম: খেতু সরকার
বাড়ির নং : n0094
বয়স : 42 লিঙ্গ : পুরুষ
ফটো উপলব্ধ

388 UQX1966423
নাম : লতীকা সরকার
পিতার নাম: চাতক সরকার
বাড়ির নং : N0050
বয়স : 28 লিঙ্গ : মহিলা
ফটো উপলব্ধ

389 JQG2233310
নাম : ভাগ্যবতী সরকার
স্বামীর নাম: প্রতুল সরকার
বাড়ির নং : n0004
বয়স : 44 লিঙ্গ : মহিলা
ফটো উপলব্ধ

390 JQG1393370
নাম : ভূপেন সরকার
পিতার নাম: মাখন সরকার
বাড়ির নং : n0001
বয়স : 50 লিঙ্গ : পুরুষ
ফটো উপলব্ধ

391 JQG2233575
নাম : যমুনা সরকার
স্বামীর নাম: শ্রী মন্ত সরকার
বাড়ির নং : n0061
বয়স : 43 লিঙ্গ : মহিলা
ফটো উপলব্ধ

392 UQX1747757
নাম : পিঙ্কি সরকার
স্বামীর নাম: গুনধর সরকার
বাড়ির নং : n0004
বয়স : 29 লিঙ্গ : মহিলা
ফটো উপলব্ধ

393 UQX2014124
নাম : তরুন সরকার
পিতার নাম: বাসুদেব সরকার
বাড়ির নং : N0045
বয়স : 26 লিঙ্গ : পুরুষ
ফটো উপলব্ধ

394 UQX1016286
নাম : তারন সরকার
পিতার নাম: হরিমোহন সরকার
বাড়ির নং : n0047
বয়স : 36 লিঙ্গ : পুরুষ
ফটো উপলব্ধ

395 UQX1966449
নাম : মালা সরকার
স্বামীর নাম: সন্তোষ সরকার
বাড়ির নং : N0004
বয়স : 27 লিঙ্গ : মহিলা
ফটো উপলব্ধ

396 JQG1394089
নাম : অলাটী সরকার
স্বামীর নাম: বসুদেব সরকার
বাড়ির নং : n0047
বয়স : 46 লিঙ্গ : মহিলা
ফটো উপলব্ধ

397 UQX2014116
নাম : সুভেন্দু সরকার
পিতার নাম: ভূপেন সরকার
বাড়ির নং : N0001
বয়স : 26 লিঙ্গ : পুরুষ
ফটো উপলব্ধ

398 UQX2589745
নাম : রমিত সরকার
পিতার নাম: নরসিং সরকার
বাড়ির নং : নতুন
বয়স : 24 লিঙ্গ : পুরুষ
ফটো উপলব্ধ

399 UQX1966613
নাম : প্রদীপ সরকার
পিতার নাম: ক্ষিতীশ সরকার
বাড়ির নং : 0065
বয়স : 28 লিঙ্গ : পুরুষ
ফটো উপলব্ধ

400 UQX1966522
নাম : কদম রায়
পিতার নাম: অসিক রায়
বাড়ির নং : 0054
বয়স : 32 লিঙ্গ : পুরুষ
ফটো উপলব্ধ

401 JQG2812063
নাম : ইলা সরকার
স্বামীর নাম: বরুন সরকার
বাড়ির নং : n0062
বয়স : 38 লিঙ্গ : মহিলা
ফটো উপলব্ধ

402 JQG0830703
নাম : সুশীল সরকার
পিতার নাম: কুড়ানু সরকার
বাড়ির নং : n0005
বয়স : 66 লিঙ্গ : পুরুষ
ফটো উপলব্ধ

403 JQG0831313
নাম : হেমলি সরকার
স্বামীর নাম: ভূপেন সরকার
বাড়ির নং : n0001
বয়স : 50 লিঙ্গ : মহিলা
ফটো উপলব্ধ

404 JQG0830711
নাম : কমলি সরকার
স্বামীর নাম: সুশীল সরকার
বাড়ির নং : n0005
বয়স : 61 লিঙ্গ : মহিলা
ফটো উপলব্ধ

405 JQG0831636
নাম : ফুলকুমার সরকার
পিতার নাম: ডোমন সরকার
বাড়ির নং : n0002
বয়স : 69 লিঙ্গ : পুরুষ
ফটো উপলব্ধ

406 UQX0795849
নাম : কুসুমী সরকার
স্বামীর নাম: চারু সরকার
বাড়ির নং : n0062
বয়স : 38 লিঙ্গ : মহিলা
ফটো উপলব্ধ

407 UQX1147818
নাম : অমিত কুমার সরকার
পিতার নাম: রাখাল সরকার
বাড়ির নং : noo03
বয়স : 35 লিঙ্গ : পুরুষ
ফটো উপলব্ধ

408 UQX2142800
নাম : রিতীকা সরকার
স্বামীর নাম: বাবলু সরকার
বাড়ির নং : এন0009
বয়স : 26 লিঙ্গ : মহিলা
ফটো উপলব্ধ

409 UQX2092260
নাম : কবিতা সরকার
পিতার নাম: বিমল সরকার
বাড়ির নং : এন0077
বয়স : 25 লিঙ্গ : মহিলা
ফটো উপলব্ধ

410 UQX1365972
নাম : রুমা সরকার
পিতার নাম: কেশব সরকার
বাড়ির নং : এন0064
বয়স : 32 লিঙ্গ : মহিলা
ফটো উপলব্ধ

411 UQX2465698
নাম : শিল্পা সরকার
স্বামীর নাম: অলোক সরকার
বাড়ির নং : এন0005
বয়স : 25 লিঙ্গ : মহিলা
ফটো উপলব্ধ

412 UQX2315307
নাম : সীমা সরকার
স্বামীর নাম: অশোক সরকার
বাড়ির নং : N0096
বয়স : 25 লিঙ্গ : মহিলা
ফটো উপলব্ধ

413 UQX2315117
নাম : দিপিকা চক্রবর্তী সরকার
স্বামীর নাম: সুমন সরকার
বাড়ির নং : N0011
বয়স : 27 লিঙ্গ : মহিলা
ফটো উপলব্ধ

414 UQX2014140
নাম : হাসিনী মন্ডল সরকার
স্বামীর নাম: চালাকু সরকার
বাড়ির নং : N0007
বয়স : 26 লিঙ্গ : মহিলা
ফটো উপলব্ধ

415 UQX1966548
নাম : কল্পনা সরকার
স্বামীর নাম: পিতাম সরকার
বাড়ির নং : 0054
বয়স : 28 লিঙ্গ : মহিলা
ফটো উপলব্ধ

416 UQX1490861
নাম : মমতা সরকার
স্বামীর নাম: বাবলু সরকার
বাড়ির নং : n0047
বয়স : 34 লিঙ্গ : মহিলা
ফটো উপলব্ধ

417 UQX2014264
নাম : প্রজীৎ চন্দ্র সরকার
পিতার নাম: ক্ষিতিশ সরকার
বাড়ির নং : N0065
বয়স : 26 লিঙ্গ : পুরুষ
ফটো উপলব্ধ

418 UQX2014256
নাম : বিকাশ সরকার
পিতার নাম: ননীগোপাল সরকার
বাড়ির নং : N0058
বয়স : 26 লিঙ্গ : পুরুষ
ফটো উপলব্ধ

419 JQG2812089
নাম : জয়ন্ত সরকার
পিতার নাম: যতীন সরকার
বাড়ির নং : n0055
বয়স : 39 লিঙ্গ : পুরুষ
ফটো উপলব্ধ

420 JQG0830919
নাম : রাখাল সরকার
পিতার নাম: চেমা সরকার
বাড়ির নং : n0003
বয়স : 57 লিঙ্গ : পুরুষ
ফটো উপলব্ধ

421 UQX2703858
নাম : প্রিয়া সরকার
স্বামীর নাম: কুঞ্জ সরকার
বাড়ির নং : হোমাদিঘী
বয়স : 20 লিঙ্গ : মহিলা
ফটো উপলব্ধ

422 UQX1148204
নাম : বাবলু সরকার
পিতার নাম: অজিন সরকার
বাড়ির নং : nooo9
বয়স : 37 লিঙ্গ : পুরুষ
ফটো উপলব্ধ

423 UQX2698918
নাম : হাবু সরকার
মায়ের নাম: পুনো সরকার
বাড়ির নং : হোমাদিঘি
বয়স : 22 লিঙ্গ : পুরুষ
ফটো উপলব্ধ

424 JQG0830752
নাম : দুগোবালা সরকার
স্বামীর নাম: জগবন্ধু সরকার
বাড়ির নং : n0050
বয়স : 62 লিঙ্গ : মহিলা
ফটো উপলব্ধ

425 JQG1393495
নাম : জঞ্জালু সরকার
পিতার নাম: ধনেশ্বর সরকার
বাড়ির নং : n0054
বয়স : 58 লিঙ্গ : পুরুষ
ফটো উপলব্ধ

426 JQG2812048
নাম : বিজয় রবিদাস
পিতার নাম: নরেন রবিদাস
বাড়ির নং : n0040
বয়স : 38 লিঙ্গ : পুরুষ
ফটো উপলব্ধ

427 JQG2865178
নাম : সঞ্জয় সরকার
পিতার নাম: বিনোদ সরকার
বাড়ির নং : n0040
বয়স : 36 লিঙ্গ : পুরুষ
ফটো উপলব্ধ

428 JQG0831115
নাম : সুরেশ সরকার
পিতার নাম: কাজল সরকার
বাড়ির নং : n0004
বয়স : 63 লিঙ্গ : পুরুষ
ফটো উপলব্ধ

429 UQX1147974
নাম : নিতাই রবিদাস
পিতার নাম: বিশ্বনাথ রবিদাস
বাড়ির নং : noo35
বয়স : 35 লিঙ্গ : পুরুষ
ফটো উপলব্ধ

430 JQG1394584
নাম : খেতু সরকার
পিতার নাম: বুচু সরকার
বাড়ির নং : n0094
বয়স : 81 লিঙ্গ : পুরুষ
ফটো উপলব্ধ

431 UQX1628411
নাম : চালাকু সরকার
পিতার নাম: হরিমোহন সরকার
বাড়ির নং : n0007
বয়স : 37 লিঙ্গ : পুরুষ
ফটো উপলব্ধ

432 JQG0831776
নাম : গুনোবালা সরকার
স্বামীর নাম: যতিন সরকার
বাড়ির নং : n0055
বয়স : 64 লিঙ্গ : মহিলা
ফটো উপলব্ধ

433 JQG2865228
নাম : শান্তি সরকার
স্বামীর নাম: অশ্বিনী সরকার
বাড়ির নং : n0007
বয়স : 40 লিঙ্গ : মহিলা
ফটো উপলব্ধ

434 UQX2201978
নাম : অশ্বিনী সরকার
পিতার নাম: হরিমোহন সরকার
বাড়ির নং : n0007
বয়স : 61 লিঙ্গ : পুরুষ
ফটো উপলব্ধ

435 JQG0830737
নাম : বৈষ্টম সরকার
পিতার নাম: কুড়ানু সরকার
বাড়ির নং : n0005
বয়স : 56 লিঙ্গ : পুরুষ
ফটো উপলব্ধ

436 JQG0831644
নাম : গীতা সরকার
স্বামীর নাম: ফুল কুমার সরকার
বাড়ির নং : n0002
বয়স : 64 লিঙ্গ : মহিলা
ফটো উপলব্ধ

437 JQG0830810
নাম : সুশান্ত সরকার
পিতার নাম: দয়াল সরকার
বাড়ির নং : n0053
বয়স : 56 লিঙ্গ : পুরুষ
ফটো উপলব্ধ

438 UQX1258094
নাম : মিরাশ সরকার
পিতার নাম: যতীন সরকার
বাড়ির নং : n0051
বয়স : 36 লিঙ্গ : পুরুষ
ফটো উপলব্ধ

439 UQX2014389
নাম : শরমা প্রামানিক সরকার
স্বামীর নাম: প্রনয় সরকার
বাড়ির নং : N0065
বয়স : 29 লিঙ্গ : মহিলা
ফটো উপলব্ধ

440 JQG0830646
নাম : পরেশ সরকার
পিতার নাম: নরেন সরকার
বাড়ির নং : n0040
বয়স : 66 লিঙ্গ : পুরুষ
ফটো উপলব্ধ

441 JQG0831388
নাম : নিমাই সরকার
পিতার নাম: কুষ্টু সরকার
বাড়ির নং : n0064
বয়স : 61 লিঙ্গ : পুরুষ
ফটো উপলব্ধ

442 JQG0831545
নাম : আশেমতি সরকার
স্বামীর নাম: হরিমোহন সরকার
বাড়ির নং : n0007
বয়স : 76 লিঙ্গ : মহিলা
ফটো উপলব্ধ

443 WB/06/040/474490
নাম : বিমলা সরকার
স্বামীর নাম: ভূবেন সরকার
বাড়ির নং : n0063
বয়স : 63 লিঙ্গ : মহিলা
ফটো উপলব্ধ

444 JQG0831339
নাম : মঞ্জুবালা সরকার
স্বামীর নাম: সুরেন সরকার
বাড়ির নং : n0061
বয়স : 71 লিঙ্গ : মহিলা
ফটো উপলব্ধ

445 UQX1148071
নাম : দিনু সরকার
পিতার নাম: গৌড়দয়াল সরকার
বাড়ির নং : noo54
বয়স : 37 লিঙ্গ : পুরুষ
ফটো উপলব্ধ

446 JQG0831677
নাম : পূর্ণিমা সরকার
স্বামীর নাম: যতীন সরকার
বাড়ির নং : n0051
বয়স : 61 লিঙ্গ : মহিলা
ফটো উপলব্ধ

447 UQX2014397
নাম : মন্দিরা সরকার
স্বামীর নাম: আনন্দ সরকার
বাড়ির নং : N0067
বয়স : 27 লিঙ্গ : মহিলা
ফটো উপলব্ধ

448 JQG0831321
নাম : সুরেন সরকার
পিতার নাম: রঘু সরকার
বাড়ির নং : n0061
বয়স : 79 লিঙ্গ : পুরুষ
ফটো উপলব্ধ

449 UQX1604214
নাম : লিপি সরকার
স্বামীর নাম: সঞ্জয় সরকার
বাড়ির নং : n0177
বয়স : 30 লিঙ্গ : মহিলা
ফটো উপলব্ধ

450 JQG2233435
নাম : জ্যোতি সরকার
পিতার নাম: বিনোদ সরকার
বাড়ির নং : n0011
বয়স : 42 লিঙ্গ : পুরুষ
ফটো উপলব্ধ

451 UQX1490879
নাম : রবীতা সরকার
স্বামীর নাম: সাহানু সরকার
বাড়ির নং : n0047
বয়স : 31 লিঙ্গ : মহিলা
ফটো উপলব্ধ

452 JQG0831735
নাম : সিতা সরকার
স্বামীর নাম: হরিমোহন সরকার
বাড়ির নং : n0047
বয়স : 76 লিঙ্গ : মহিলা
ফটো উপলব্ধ

453 JQG2233294
নাম : বেকো সরকার
স্বামীর নাম: কাশি নাথ সরকার
বাড়ির নং : n0045
বয়স : 46 লিঙ্গ : মহিলা
ফটো উপলব্ধ

454 UQX1147826
নাম : মেধো সরকার
স্বামীর নাম: লালু সরকার
বাড়ির নং : noo07
বয়স : 38 লিঙ্গ : মহিলা
ফটো উপলব্ধ

455 JQG2233567
নাম : শিখা সরকার
স্বামীর নাম: লাল মোহন সরকার
বাড়ির নং : n0094
বয়স : 42 লিঙ্গ : মহিলা
ফটো উপলব্ধ

456 JQG2542660
নাম : সোনাতন সরকার
পিতার নাম: উজ্জ্বল সরকার
বাড়ির নং : n0058
বয়স : 66 লিঙ্গ : পুরুষ
ফটো উপলব্ধ

457 UQX1747732
নাম : শিবু সরকার
পিতার নাম: দশরথ সরকার
বাড়ির নং : n0056
বয়স : 30 লিঙ্গ : পুরুষ
ফটো উপলব্ধ

458 JQG2865210
নাম : অলোকা সরকার
স্বামীর নাম: স্বপন সরকার
বাড়ির নং : n0007
বয়স : 39 লিঙ্গ : মহিলা
ফটো উপলব্ধ

459 JQG0831222
নাম : সর্ব্বসি সরকার
স্বামীর নাম: লক্ষন সরকার
বাড়ির নং : n0054
বয়স : 66 লিঙ্গ : মহিলা
ফটো উপলব্ধ

Q 460 UQX1258193
নাম : হোপনা মুরমু
পিতার নাম: ঢেনা মুর্মু
বাড়ির নং :
বয়স : 34 লিঙ্গ : পুরুষ
DELETED
ফটো উপলব্ধ

461 UQX1258185
নাম : বাইলু মুর্মু
পিতার নাম: ঢেনা মুর্মু
বাড়ির নং : n0053
বয়স : 35 লিঙ্গ : পুরুষ
ফটো উপলব্ধ

462 UQX2699361
নাম : বিজয় সরকার
পিতার নাম: সুশান্ত সরকার
বাড়ির নং : হোমাদিঘি
বয়স : 22 লিঙ্গ : পুরুষ
ফটো উপলব্ধ

463 UQX2699429
নাম : সুকুমার সরকার
পিতার নাম: কানু সরকার
বাড়ির নং : হোমাদিঘি
বয়স : 21 লিঙ্গ : পুরুষ
ফটো উপলব্ধ

464 UQX2695302
নাম : চন্দন সরকার
পিতার নাম: সুশান্ত সরকার
বাড়ির নং : হোমাদিঘি
বয়স : 20 লিঙ্গ : পুরুষ
ফটো উপলব্ধ

465 JQG1393420
নাম : কাঞ্চন সরকার
পিতার নাম: কুড়ানু সরকার
বাড়ির নং : n0005
বয়স : 47 লিঙ্গ : পুরুষ
ফটো উপলব্ধ

466 JQG0830786
নাম : সাধন সরকার
পিতার নাম: জগবন্ধু সরকার
বাড়ির নং : n0050
বয়স : 51 লিঙ্গ : পুরুষ
ফটো উপলব্ধ

467 JQG0830760
নাম : খেপা সরকার
পিতার নাম: জগবন্ধু সরকার
বাড়ির নং : n0050
বয়স : 61 লিঙ্গ : পুরুষ
ফটো উপলব্ধ

468 UQX1147933
নাম : নিরমল সরকার
পিতার নাম: হরেন সরকার
বাড়ির নং : noo24
বয়স : 41 লিঙ্গ : পুরুষ
ফটো উপলব্ধ

469 UQX2014454
নাম : মন্দিরা সরকার
স্বামীর নাম: অজয় সরকার
বাড়ির নং : N0063
বয়স : 26 লিঙ্গ : মহিলা
ফটো উপলব্ধ

470 JQG1394196
নাম : বাবলু সরকার
পিতার নাম: হরিমোহন সরকার
বাড়ির নং : n0047
বয়স : 45 লিঙ্গ : পুরুষ
ফটো উপলব্ধ

471 JQG0831669
নাম : যতীন সরকার
পিতার নাম: হিরালাল সরকার
বাড়ির নং : n0051
বয়স : 66 লিঙ্গ : পুরুষ
ফটো উপলব্ধ

472 JQG1394170
নাম : কেম্পো সরকার
স্বামীর নাম: ক্ষেপা সরকার
বাড়ির নং : n0050
বয়স : 46 লিঙ্গ : মহিলা
ফটো উপলব্ধ

473 JQG0831040
নাম : হেমতি সরকার
স্বামীর নাম: খগেন সরকার
বাড়ির নং : n0049
বয়স : 56 লিঙ্গ : মহিলা
ফটো উপলব্ধ

474 UQX1148055
নাম : ধরফরু সরকার
পিতার নাম: অধীন সরকার
বাড়ির নং : noo49
বয়স : 32 লিঙ্গ : পুরুষ
ফটো উপলব্ধ

475 UQX1628528
নাম : প্রতিমা সরকার
স্বামীর নাম: গুনধর সরকার
বাড়ির নং : n0048
বয়স : 34 লিঙ্গ : মহিলা
ফটো উপলব্ধ

476 UQX1747716
নাম : অলোক সরকার
পিতার নাম: গোকুল সরকার
বাড়ির নং : n0079
বয়স : 29 লিঙ্গ : পুরুষ
ফটো উপলব্ধ

477 JQG0831149
নাম : অধীন সরকার
পিতার নাম: মিলন সরকার
বাড়ির নং : n0048
বয়স : 71 লিঙ্গ : পুরুষ
ফটো উপলব্ধ

478 JQG2542728
নাম : যুথিকা সরকার
স্বামীর নাম: ক্ষিতিশ সরকার
বাড়ির নং : n0065
বয়স : 56 লিঙ্গ : মহিলা
ফটো উপলব্ধ

479 JQG0831727
নাম : হরিমোহন সরকার
পিতার নাম: মিলন সরকার
বাড়ির নং : n0047
বয়স : 66 লিঙ্গ : পুরুষ
ফটো উপলব্ধ

480 JQG2233351
নাম : খুকিবালা সরকার
স্বামীর নাম: গকুল সরকার
বাড়ির নং : n0057
বয়স : 52 লিঙ্গ : মহিলা
ফটো উপলব্ধ

481 JQG2651883
নাম : পাতলু সরকার
পিতার নাম: হরিপদ সরকার
বাড়ির নং : n0045
বয়স : 38 লিঙ্গ : পুরুষ
ফটো উপলব্ধ

482 UQX2724029
নাম : রাজু সরকার
মায়ের নাম: বেকো
বাড়ির নং : হোমাদিঘি
বয়স : 22 লিঙ্গ : পুরুষ
ফটো উপলব্ধ

483 JQG1394394
নাম : সীতা সরকার
স্বামীর নাম: কৃষ্ণ সরকার
বাড়ির নং : n0059
বয়স : 56 লিঙ্গ : মহিলা
ফটো উপলব্ধ

484 JQG0831271
নাম : কৃষ্ণ সরকার
পিতার নাম: উজ্বল সরকার
বাড়ির নং : n0059
বয়স : 61 লিঙ্গ : পুরুষ
ফটো উপলব্ধ

485 UQX0795856
নাম : সুমিত্রা সরকার
স্বামীর নাম: ননীগোপাল সরকার
বাড়ির নং : n0058
বয়স : 38 লিঙ্গ : মহিলা
ফটো উপলব্ধ

486 JQG1394378
নাম : ননীগোপাল সরকার
পিতার নাম: সনাতন সরকার
বাড়ির নং : n0058
বয়স : 47 লিঙ্গ : পুরুষ
ফটো উপলব্ধ

487 UQX0795963
নাম : ঈশ্বর সরকার
পিতার নাম: খেতু সরকার
বাড়ির নং : n0094
বয়স : 38 লিঙ্গ : পুরুষ
ফটো উপলব্ধ

488 UQX1354828
নাম : দীপক সরকার
পিতার নাম: নিমাই সরকার
বাড়ির নং : n0064
বয়স : 32 লিঙ্গ : পুরুষ
ফটো উপলব্ধ

489 JQG0831800
নাম : কুশিলাবালা সরকার
স্বামীর নাম: রাজেন সরকার
বাড়ির নং : n0055
বয়স : 51 লিঙ্গ : মহিলা
ফটো উপলব্ধ

490 JQG0831479
নাম : লালমোহন সরকার
পিতার নাম: খেতু সরকার
বাড়ির নং : n0094
বয়স : 53 লিঙ্গ : পুরুষ
ফটো উপলব্ধ

491 JQG2233583
নাম : শেফালী সরকার
স্বামীর নাম: শুসেন সরকার
বাড়ির নং : n0093
বয়স : 42 লিঙ্গ : মহিলা
ফটো উপলব্ধ

492 JQG0831248
নাম : থেকলি সরকার
স্বামীর নাম: আসিক সরকার
বাড়ির নং : n0054
বয়স : 63 লিঙ্গ : মহিলা
ফটো উপলব্ধ

493 WZJ1719715
নাম : শিলিকা সরেন
স্বামীর নাম: নিতাই কিস্কু
বাড়ির নং : নং
বয়স : 26 লিঙ্গ : মহিলা
ফটো উপলব্ধ

494 UQX1354836
নাম : জয়ন্ত সরকার
পিতার নাম: সুরেশ সরকার
বাড়ির নং : n0004
বয়স : 35 লিঙ্গ : পুরুষ
ফটো উপলব্ধ

495 JQG2812055
নাম : ইন্দ্রজিৎ সরকার
পিতার নাম: পরেশ সরকার
বাড়ির নং : n0040
বয়স : 38 লিঙ্গ : পুরুষ
ফটো উপলব্ধ

496 JQG1394279
নাম : শ্রীমন্ত সরকার
পিতার নাম: সুরেন সরকার
বাড়ির নং : n0061
বয়স : 47 লিঙ্গ : পুরুষ
ফটো উপলব্ধ

497 JQG0831602
নাম : আলাপি সরকার
স্বামীর নাম: পরেশ সরকার
বাড়ির নং : n0011
বয়স : 61 লিঙ্গ : মহিলা
ফটো উপলব্ধ

498 JQG0830653
নাম : বিনোদ সরকার
পিতার নাম: নরেন সরকার
বাড়ির নং : n0040
বয়স : 61 লিঙ্গ : পুরুষ
ফটো উপলব্ধ

499 JQG0831610
নাম : কুসুমি সরকার
স্বামীর নাম: বিনোদ সরকার
বাড়ির নং : n0011
বয়স : 57 লিঙ্গ : মহিলা
ফটো উপলব্ধ

500 JQG2651891
নাম : বরুন সরকার
পিতার নাম: রামানন্দ সরকার
বাড়ির নং : n0062
বয়স : 39 লিঙ্গ : পুরুষ
ফটো উপলব্ধ

501 JQG2651867
নাম : চারু সরকার
পিতার নাম: রামানন্দ সরকার
বাড়ির নং : n0062
বয়স : 40 লিঙ্গ : পুরুষ
ফটো উপলব্ধ

502 JQG2651917
নাম : শর্মিলা সরকার
স্বামীর নাম: অরুন সরকার
বাড়ির নং : n0062
বয়স : 40 লিঙ্গ : মহিলা
ফটো উপলব্ধ

503 JQG1394469
নাম : অরুন সরকার
পিতার নাম: রামানন্দ সরকার
বাড়ির নং : noo63
বয়স : 48 লিঙ্গ : পুরুষ
ফটো উপলব্ধ

504 UQX2681344
নাম : পূজা সরকার
পিতার নাম: বরুণ সরকার
বাড়ির নং : হোমাদিঘি
বয়স : 20 লিঙ্গ : মহিলা
ফটো উপলব্ধ

505 JQG0831297
নাম : মাখন সরকার
পিতার নাম: তিলক সরকার
বাড়ির নং : n0001
বয়স : 71 লিঙ্গ : পুরুষ
ফটো উপলব্ধ

506 UQX1258136
নাম : শিবু সরকার
পিতার নাম: বলাই সরকার
বাড়ির নং : n0093
বয়স : 34 লিঙ্গ : পুরুষ
ফটো উপলব্ধ

507 UQX1036888
নাম : অশোক সরকার
পিতার নাম: বলাই সরকার
বাড়ির নং : n0093
বয়স : 36 লিঙ্গ : পুরুষ
ফটো উপলব্ধ

508 JQG1393446
নাম : পুতুল সরকার
পিতার নাম: কাজল সরকার
বাড়ির নং : n0004
বয়স : 53 লিঙ্গ : পুরুষ
ফটো উপলব্ধ

509 JQG0831495
নাম : সনেখা সরকার
স্বামীর নাম: দশরথ সরকার
বাড়ির নং : n0056
বয়স : 56 লিঙ্গ : মহিলা
ফটো উপলব্ধ

510 UQX2681369
নাম : তপতী সরকার
স্বামীর নাম: শিবু সরকার
বাড়ির নং : হোমাদিঘি
বয়স : 28 লিঙ্গ : মহিলা
ফটো উপলব্ধ

511 JQG2542678
নাম : গীতা সরকার
স্বামীর নাম: সোনাতন সরকার
বাড়ির নং : n0058
বয়স : 61 লিঙ্গ : মহিলা
ফটো উপলব্ধ

512 UQX1491083
নাম : প্রনয় সরকার
পিতার নাম: ক্ষিতিশ সরকার
বাড়ির নং : n0065
বয়স : 31 লিঙ্গ : পুরুষ
ফটো উপলব্ধ

513 UQX1016252
নাম : অনিতা রবিদাস
স্বামীর নাম: বিজয় রবিদাস
বাড়ির নং : n0040
বয়স : 35 লিঙ্গ : মহিলা
ফটো উপলব্ধ

514 UQX0795690
নাম : সাঁঝলি হেমরম
স্বামীর নাম: বুধরায় সরেন
বাড়ির নং : n0075
বয়স : 56 লিঙ্গ : মহিলা
ফটো উপলব্ধ

515 UQX1628551
নাম : বিময় সরেন
পিতার নাম: বুধরায় সরেন
বাড়ির নং : n0075
বয়স : 33 লিঙ্গ : পুরুষ
ফটো উপলব্ধ

516 WB/06/040/474551
নাম : গোঙ্গা সরেন
পিতার নাম: গোরা সরেন
বাড়ির নং : n0084
বয়স : 53 লিঙ্গ : পুরুষ
ফটো উপলব্ধ

517 UQX2466506
নাম : শেফালী সরেন
স্বামীর নাম: সঞ্জয় হাঁসদা
বাড়ির নং : নতুন
বয়স : 27 লিঙ্গ : মহিলা
ফটো উপলব্ধ

518 UQX0796037
নাম : রানী সরেন
স্বামীর নাম: ফুচু মুর্মু
বাড়ির নং : n0098
বয়স : 46 লিঙ্গ : মহিলা
ফটো উপলব্ধ

519 UQX1747799
নাম : সজনী সরেন
পিতার নাম: গোঙ্গা সরেন
বাড়ির নং : n0084
বয়স : 29 লিঙ্গ : মহিলা
ফটো উপলব্ধ

520 UQX2681161
নাম : সুজিত সরেন
পিতার নাম: গঙ্গাঁ সরেন
বাড়ির নং : হোমাদিঘি
বয়স : 21 লিঙ্গ : পুরুষ
ফটো উপলব্ধ

521 UQX1628569
নাম : মালতি মুর্মু
স্বামীর নাম: বিনয় সরেন
বাড়ির নং : n0075
বয়স : 30 লিঙ্গ : মহিলা
ফটো উপলব্ধ

522 JQG1394238
নাম : খাটাং সরেন
পিতার নাম: সাহেব সরেন
বাড়ির নং : n0075
বয়স : 56 লিঙ্গ : পুরুষ
ফটো উপলব্ধ

523 UQX1747815
নাম : সঞ্জয় হাঁসদা
পিতার নাম: সুকল হাঁসদা
বাড়ির নং : n0071
বয়স : 29 লিঙ্গ : পুরুষ
ফটো উপলব্ধ

524 JQG0829937
নাম : শোকলে হাসদা
পিতার নাম: জরে হাসদা
বাড়ির নং : n0071
বয়স : 57 লিঙ্গ : পুরুষ
ফটো উপলব্ধ

525 JQG0829929
নাম : হোপন বুড়ি হাঁসদা
পিতার নাম: জরে হাঁসদা
বাড়ির নং : n0071
বয়স : 63 লিঙ্গ : মহিলা
ফটো উপলব্ধ

526 UQX2685295
নাম : অজয় হাঁসদা
পিতার নাম: সকলে হাঁসদা
বাড়ির নং : হোমাদিঘি
বয়স : 23 লিঙ্গ : পুরুষ
ফটো উপলব্ধ

527 UQX2617876
নাম : শ্যামলী হেমব্রম
স্বামীর নাম: ভাদু মুর্মু
বাড়ির নং : নতুন
বয়স : 22 লিঙ্গ : মহিলা
ফটো উপলব্ধ

528 UQX2588440
নাম : রাইসেন হেমব্রম
পিতার নাম: সুনিরাম হেমব্রম
বাড়ির নং : নতুন
বয়স : 23 লিঙ্গ : পুরুষ
ফটো উপলব্ধ

529 UQX2315612
নাম : সোম হেমব্রম
পিতার নাম: পালটন
বাড়ির নং : n0089
বয়স : 57 লিঙ্গ : পুরুষ
ফটো উপলব্ধ

530 UQX1628429
নাম : ফাগু মার্ডী
পিতার নাম: লক্ষীরাম মার্ডী
বাড়ির নং : n0060
বয়স : 32 লিঙ্গ : পুরুষ
ফটো উপলব্ধ

531 UQX2618007
নাম : পার্বতী হেমব্রম
পিতার নাম: সোম হেমব্রম
বাড়ির নং : নতুন
বয়স : 23 লিঙ্গ : মহিলা
ফটো উপলব্ধ

532 UQX1628510
নাম : মিরিতা হেম্ব্রম
স্বামীর নাম: ফাগু মার্ডী
বাড়ির নং : n0060
বয়স : 32 লিঙ্গ : মহিলা
ফটো উপলব্ধ

533 JQG1394683
নাম : সোনা হেমব্রম
স্বামীর নাম: লক্ষীরাম মার্ডি
বাড়ির নং : n0060
বয়স : 57 লিঙ্গ : মহিলা
ফটো উপলব্ধ

534 JQG2542231
নাম : মাঝলি
স্বামীর নাম: সোম
বাড়ির নং : n0089
বয়স : 54 লিঙ্গ : মহিলা
ফটো উপলব্ধ

535 UQX1962810
নাম : নির্মল হেম্ব্রম
পিতার নাম: লক্ষীন হেম্ব্রম
বাড়ির নং : নতুন
বয়স : 27 লিঙ্গ : পুরুষ
ফটো উপলব্ধ

536 UQX2315539
নাম : পরিমল মার্ডি
পিতার নাম: বিরজু মার্ডি
বাড়ির নং : N0015
বয়স : 25 লিঙ্গ : পুরুষ
ফটো উপলব্ধ

537 UQX1490887
নাম : সুমি মার্ডি
পিতার নাম: বিরাজ মার্ডি
বাড়ির নং : n0015
বয়স : 34 লিঙ্গ : মহিলা
ফটো উপলব্ধ

538 UQX1147859
নাম : শনিরাম মার্ডি
মায়ের নাম: ঠাকরান হেমব্রম
বাড়ির নং : noo15
বয়স : 37 লিঙ্গ : পুরুষ
ফটো উপলব্ধ

539 UQX2695757
নাম : মিনতি হেমরম
স্বামীর নাম: পরিমল মার্ডি
বাড়ির নং : হোমাদিঘি
বয়স : 22 লিঙ্গ : মহিলা
ফটো উপলব্ধ

540 WZJ1446871
নাম : কমলা রবিদাস
স্বামীর নাম: সপেন রবিদাস
বাড়ির নং : হোমাদিঘী
বয়স : 30 লিঙ্গ : মহিলা
ফটো উপলব্ধ

541 UQX1989698
নাম : রাফিকা সুলতানা
পিতার নাম: রইসুদ্দিন আলী
বাড়ির নং : পান্ডুয়া
বয়স : 26 লিঙ্গ : মহিলা
ফটো উপলব্ধ

542 UQX2746873
নাম : ডালিম সরকার
পিতার নাম: খেপা সরকার
বাড়ির নং : গাজোল
বয়স : 22 লিঙ্গ : পুরুষ
ফটো উপলব্ধ

543 UQX2747137
নাম : সোমেন টুডু
পিতার নাম: সুকোল টুডু
বাড়ির নং : গাজোল
বয়স : 22 লিঙ্গ : পুরুষ
ফটো উপলব্ধ

544 UQX2750453
নাম : বিকাশ সরকার
পিতার নাম: হোপনময বেসরা
বাড়ির নং : গাজোল
বয়স : 22 লিঙ্গ : পুরুষ
ফটো উপলব্ধ

545 UQX2752046
নাম : হুমায়ন সরকার
পিতার নাম: অতুল সরকার
বাড়ির নং : গাজোল
বয়স : 20 লিঙ্গ : পুরুষ
ফটো উপলব্ধ

546 UQX2752731
নাম : লখিয়াস মুর্মু
পিতার নাম: দিলীপ মুর্মু
বাড়ির নং : না
বয়স : 20 লিঙ্গ : পুরুষ
ফটো উপলব্ধ

547 UQX2759652
নাম : দেবশ্রী রবিদাস
পিতার নাম: বিজয় রবিদাস
বাড়ির নং : 001
বয়স : 21 লিঙ্গ : মহিলা
ফটো উপলব্ধ

548 UQX2759843
নাম : নন্দিতা রবিদাস
পিতার নাম: বিজয় রবিদাস
বাড়ির নং : 001
বয়স : 19 লিঙ্গ : মহিলা
ফটো উপলব্ধ

549 UQX2770659
নাম : চন্দন সরকার
পিতার নাম: প্রহ্লাদ সরকার
বাড়ির নং : গাজোল
বয়স : 19 লিঙ্গ : পুরুষ
ফটো উপলব্ধ

550 UQX2770667
নাম : রঞ্জন সরকার
পিতার নাম: গকুল সরকার
বাড়ির নং : গাজোল
বয়স : 19 লিঙ্গ : পুরুষ
ফটো উপলব্ধ

Q 551 UQX2771285
নাম : বরুণ সরকার
পিতার নাম: লালু সরকার
বাড়ির নং : গাজোল
বয়স : 19 লিঙ্গ : পুরুষ
DELETED
ফটো উপলব্ধ

552 UQX2771293
নাম : মহেশ সরকার
পিতার নাম: অমূল্য সরকার
বাড়ির নং : গাজোল
বয়স : 20 লিঙ্গ : পুরুষ
ফটো উপলব্ধ

553 UQX2771301
নাম : মুকেশ সরকার
মায়ের নাম: প্রমিলা সরকার
বাড়ির নং : গাজোল
বয়স : 22 লিঙ্গ : পুরুষ
ফটো উপলব্ধ

Q 554 UQX2771327
নাম : টরুন সরকার
পিতার নাম: লালু সরকার
বাড়ির নং : গাজোল
বয়স : 19 লিঙ্গ : পুরুষ
DELETED
ফটো উপলব্ধ

555 UQX2769784
নাম : মালা সরকার
স্বামীর নাম: নিরোব সরকার
বাড়ির নং : গাজোল
বয়স : 19 লিঙ্গ : মহিলা
ফটো উপলব্ধ

556 UQX2770162
নাম : খুশবু সোরেন
স্বামীর নাম: সঞ্জয় মুর্মু
বাড়ির নং : এন0014
বয়স : 21 লিঙ্গ : মহিলা
ফটো উপলব্ধ

557 UQX2775104
নাম : ভারতী মুর্মু
স্বামীর নাম: প্রদীপ রবিদাস
বাড়ির নং : গাজোল
বয়স : 20 লিঙ্গ : মহিলা
ফটো উপলব্ধ

558 WZJ1678499
নাম : মিনতি সরেন
পিতার নাম: লঁক্ষন সরেন
বাড়ির নং : এন0082
বয়স : 27 লিঙ্গ : মহিলা
ফটো উপলব্ধ

559 UQX2776664
নাম : দেবাশিষ সরকার
পিতার নাম: বাবলু সরকার
বাড়ির নং : হোমাদিঘি
বয়স : 20 লিঙ্গ : পুরুষ
ফটো উপলব্ধ

560 UQX2784965
নাম : বাবলু কিস্কু
পিতার নাম: নিমু কিস্কু
বাড়ির নং : হোমাদিঘি
বয়স : 23 লিঙ্গ : পুরুষ
ফটো উপলব্ধ

561 UQX2787752
নাম : দীপিকা সরকার
পিতার নাম: বিমল সরকার
বাড়ির নং : 01
বয়স : 24 লিঙ্গ : মহিলা
ফটো উপলব্ধ

562 WZJ1608892
নাম : সাপিলা সরেন
স্বামীর নাম: অনিল বেসরা
বাড়ির নং : এন0076
বয়স : 27 লিঙ্গ : মহিলা
ফটো উপলব্ধ

563 JQG0827980
নাম : সমাই টুডু
পিতার নাম: মুন্সী টুডু
বাড়ির নং : n0158
বয়স : 66 লিঙ্গ : পুরুষ
ফটো উপলব্ধ

564 JQG0828012
নাম : কবিরাজ সরেন
পিতার নাম: লক্ষীরাম সরেন
বাড়ির নং : n0159
বয়স : 50 লিঙ্গ : পুরুষ
ফটো উপলব্ধ

565 JQG0828004
নাম : সহুরা সরকার
পিতার নাম: নরেন সরকার
বাড়ির নং : n0158
বয়স : 50 লিঙ্গ : পুরুষ
ফটো উপলব্ধ

566 UQX1868405
নাম : ষষ্ঠী প্রামানিক
পিতার নাম: খেলা রাম প্রামানিক
বাড়ির নং : n0163
বয়স : 30 লিঙ্গ : পুরুষ
ফটো উপলব্ধ

567 UQX2465276
নাম : প্রদীপ মুর্মু
পিতার নাম: সরকার মুর্মু
বাড়ির নং : এন0148
বয়স : 23 লিঙ্গ : পুরুষ
ফটো উপলব্ধ

568 UQX2465813
নাম : শেফালী হাঁসদা
স্বামীর নাম: নিমাই টুডু
বাড়ির নং : এন0153
বয়স : 23 লিঙ্গ : মহিলা
ফটো উপলব্ধ

569 UQX2014371
নাম : রেখা সরকার
পিতার নাম: সহুরা সরকার
বাড়ির নং : N0158
বয়স : 26 লিঙ্গ : মহিলা
ফটো উপলব্ধ

570 JQG2232312
নাম : গনেশ টুডু
পিতার নাম: মঙ্গল টুডু
বাড়ির নং : n0153
বয়স : 44 লিঙ্গ : পুরুষ
ফটো উপলব্ধ

571 UQX1628866
নাম : কনিকা সরকার
স্বামীর নাম: অশোক সরকার
বাড়ির নং : n0139
বয়স : 33 লিঙ্গ : মহিলা
ফটো উপলব্ধ

572 UQX2014363
নাম : কনিকা মুর্মু
পিতার নাম: সরকার মুর্মু
বাড়ির নং : N0148
বয়স : 26 লিঙ্গ : মহিলা
ফটো উপলব্ধ

573 UQX0761916
নাম : বাবু রাম টুডু
পিতার নাম: সমাই টুডু
বাড়ির নং : n0158
বয়স : 36 লিঙ্গ : পুরুষ
ফটো উপলব্ধ

574 JQG2541761
নাম : ফুলমনি বাস্কে
স্বামীর নাম: সামাই টুডু
বাড়ির নং : n0158
বয়স : 61 লিঙ্গ : মহিলা
ফটো উপলব্ধ

575 JQG0827972
নাম : মাকো সরেন
স্বামীর নাম: মুন্সী টুডু
বাড়ির নং : n0158
বয়স : 71 লিঙ্গ : মহিলা
ফটো উপলব্ধ

576 UQX1491190
নাম : রুমানী সরেন
স্বামীর নাম: বাবুরাম টুডু
বাড়ির নং : n0158
বয়স : 32 লিঙ্গ : মহিলা
ফটো উপলব্ধ

577 UQX2743466
নাম : চুরকি মুর্মু
স্বামীর নাম: মঙ্গল টুডু
বাড়ির নং : n0153
বয়স : 80 লিঙ্গ : মহিলা
ফটো উপলব্ধ

578 UQX1142074
নাম : মনবাসী প্রামানিক
স্বামীর নাম: খেলারাম প্রামানিক
বাড়ির নং : n0163
বয়স : 39 লিঙ্গ : মহিলা
ফটো উপলব্ধ

UNDER ADJUDICATION

579 JQG1393784
নাম : খেলারাম প্রামানিক
পিতার নাম: দ্বারিকা প্রামানিক
বাড়ির নং : n0163
বয়স : 50 লিঙ্গ : পুরুষ
ফটো উপলব্ধ

580 UQX2734614
নাম : দুলালী বর্মন
স্বামীর নাম: ষষ্ঠী প্রামাণিক
বাড়ির নং : চাঁদপুর
বয়স : 27 লিঙ্গ : মহিলা
ফটো উপলব্ধ

581 JQG0827956
নাম : সরকার মুরমু
পিতার নাম: ঝাবের মুর্মু
বাড়ির নং : n0148
বয়স : 60 লিঙ্গ : পুরুষ
ফটো উপলব্ধ

582 JQG2541878
নাম : লালু সরকার
পিতার নাম: লক্ষী সরকার
বাড়ির নং : n0139
বয়স : 47 লিঙ্গ : পুরুষ
ফটো উপলব্ধ

583 UQX1491299
নাম : অশোক সরকার
পিতার নাম: সহুরা সরকার
বাড়ির নং : n0158
বয়স : 31 লিঙ্গ : পুরুষ
ফটো উপলব্ধ

584 UQX1747856
নাম : নিমাই টুডু
পিতার নাম: মঙ্গল টুডু
বাড়ির নং : n0153
বয়স : 31 লিঙ্গ : পুরুষ
ফটো উপলব্ধ

585 JQG0827964
নাম : জবা সরেন
স্বামীর নাম: সরকার মুরমু
বাড়ির নং : n0148
বয়স : 56 লিঙ্গ : মহিলা
ফটো উপলব্ধ

586 JQG0827949
নাম : ছানি মার্ডি
স্বামীর নাম: ঝাবড় মুরমু
বাড়ির নং : n0148
বয়স : 71 লিঙ্গ : মহিলা
ফটো উপলব্ধ

587 UQX1628684
নাম : অশোক সরকার
পিতার নাম: লক্ষী সরকার
বাড়ির নং : n0139
বয়স : 35 লিঙ্গ : পুরুষ
ফটো উপলব্ধ

588 JQG2232320
নাম : রসিদ হেমরম
পিতার নাম: লক্ষীরাম
বাড়ির নং : n0150
বয়স : 50 লিঙ্গ : পুরুষ
ফটো উপলব্ধ

589 UQX2466449
নাম : অনতি টুডু
স্বামীর নাম: জেঠা হেমরম
বাড়ির নং : নতুন
বয়স : 23 লিঙ্গ : মহিলা
ফটো উপলব্ধ

590 UQX1142025
নাম : নারদ সরকার
পিতার নাম: সুশীল সরকার
বাড়ির নং : n0161
বয়স : 34 লিঙ্গ : পুরুষ
ফটো উপলব্ধ

591 JQG2541738
নাম : তাগা টুডু
স্বামীর নাম: সুফল
বাড়ির নং : n0161
বয়স : 61 লিঙ্গ : মহিলা
ফটো উপলব্ধ

592 JQG0828053
নাম : বালকে টুডু
স্বামীর নাম: লক্ষীরাম হেমরম
বাড়ির নং : n0150
বয়স : 66 লিঙ্গ : মহিলা
ফটো উপলব্ধ

593 JQG0828079
নাম : প্রতিমা দাস
স্বামীর নাম: অরুণ দাস
বাড়ির নং : n0113
বয়স : 56 লিঙ্গ : মহিলা
ফটো উপলব্ধ

594 UQX1256296
নাম : মিঠুন কুমার দাস
পিতার নাম: অরুন কুমার দাস
বাড়ির নং : n0113
বয়স : 33 লিঙ্গ : পুরুষ
ফটো উপলব্ধ

595 UQX0761940
নাম : শ্যামলী দাস
স্বামীর নাম: বিজয় দাস
বাড়ির নং : n0144
বয়স : 37 লিঙ্গ : মহিলা
ফটো উপলব্ধ

596 JQG0828087
নাম : দুলাল দাস
পিতার নাম: সত্যেন দাস
বাড়ির নং : n0144
বয়স : 56 লিঙ্গ : পুরুষ
ফটো উপলব্ধ

597 UQX1351501
নাম : প্রসেনজিৎ দাস
পিতার নাম: যুবরাজ দাস
বাড়ির নং : n0145
বয়স : 32 লিঙ্গ : পুরুষ
ফটো উপলব্ধ

598 JQG0828095
নাম : শ্যামলি দাস
স্বামীর নাম: দুলাল দাস
বাড়ির নং : n0144
বয়স : 61 লিঙ্গ : মহিলা
ফটো উপলব্ধ

599 JQG2541779
নাম : তুলশী দাস
স্বামীর নাম: সত্যেন দাস
বাড়ির নং : n0144
বয়স : 81 লিঙ্গ : মহিলা
ফটো উপলব্ধ

600 UQX1141910
নাম : জয়ন্ত সরকার
পিতার নাম: নরেশ সরকার
বাড়ির নং : n0155
বয়স : 36 লিঙ্গ : পুরুষ
ফটো উপলব্ধ

601 JQG2232353
নাম : যুবরাজ দাস
পিতার নাম: সত্যেন দাস
বাড়ির নং : n0145
বয়স : 56 লিঙ্গ : পুরুষ
ফটো উপলব্ধ

602 UQX2142842
নাম : যূথিকা রায় দাস
স্বামীর নাম: প্রসেনজিৎ দাস
বাড়ির নং : এন0145
বয়স : 25 লিঙ্গ : মহিলা
ফটো উপলব্ধ

603 UQX2522803
নাম : জয়ন্দ্র নাথ দাস
পিতার নাম: বিজয় দাস
বাড়ির নং : এন0144
বয়স : 23 লিঙ্গ : পুরুষ
ফটো উপলব্ধ

604 UQX1491224
নাম : অনিমা সরকার
স্বামীর নাম: কনক সরকার
বাড়ির নং : n0144
বয়স : 32 লিঙ্গ : মহিলা
ফটো উপলব্ধ

605 UQX1142009
নাম : কনক সরকার
পিতার নাম: চিহারু সরকার
বাড়ির নং : n0144
বয়স : 35 লিঙ্গ : পুরুষ
ফটো উপলব্ধ

606 JQG0828129
নাম : সুমিত্রা দাস
স্বামীর নাম: যুবরাজ দাস
বাড়ির নং : n0145
বয়স : 51 লিঙ্গ : মহিলা
ফটো উপলব্ধ

607 WB/06/040/474131
নাম : অমল দাস
পিতার নাম: বিভূতি দাস
বাড়ির নং : n0155
বয়স : 60 লিঙ্গ : পুরুষ
ফটো উপলব্ধ

608 UQX2666170
নাম : রুমা সরকার
স্বামীর নাম: জয়ন্ত সরকার
বাড়ির নং : 01
বয়স : 21 লিঙ্গ : মহিলা
ফটো উপলব্ধ

609 UQX2092336
নাম : আশিষ প্রামাণিক
পিতার নাম: দ্বিজেন প্রামাণিক
বাড়ির নং : এন0121
বয়স : 25 লিঙ্গ : পুরুষ
ফটো উপলব্ধ

610 UQX1256312
নাম : আনু প্রামাণিক
পিতার নাম: ভাদর প্রামাণিক
বাড়ির নং : \
বয়স : 36 লিঙ্গ : পুরুষ
ADJUDICATION
ফটো উপলব্ধ

611 UQX1868579
নাম : প্রদীপ প্রামানিক
পিতার নাম: দ্বিজেন প্রামানিক
বাড়ির নং : n0121
বয়স : 28 লিঙ্গ : পুরুষ
ফটো উপলব্ধ

612 UQX1868561
নাম : রনদেব প্রামানিক
পিতার নাম: জিতেন প্রামানিক
বাড়ির নং : n0107
বয়স : 30 লিঙ্গ : পুরুষ
ফটো উপলব্ধ

613 UQX1966555
নাম : রজিনা প্রামাণিক
স্বামীর নাম: আনু প্রামানিক
বাড়ির নং : 0110
বয়স : 27 লিঙ্গ : মহিলা
ফটো উপলব্ধ

614 WZJ0754606
নাম : সঞ্জীব সরকার
পিতার নাম: সুভাষ সরকার
বাড়ির নং : নতুন
বয়স : 39 লিঙ্গ : পুরুষ
ফটো উপলব্ধ

615 UQX1141720
নাম : রাধেকা সরকার প্রামাণিক
স্বামীর নাম: ভানু প্রামানিক
বাড়ির নং : n0110
বয়স : 37 লিঙ্গ : মহিলা
ফটো উপলব্ধ

616 UQX2092351
নাম : অর্চনা প্রামাণিক
স্বামীর নাম: সুভেন্দু সরকার
বাড়ির নং : N0105
বয়স : 25 লিঙ্গ : মহিলা
ফটো উপলব্ধ

617 UQX1491265
নাম : মানসী প্রমাণিক
স্বামীর নাম: কুতল প্রামানিক
বাড়ির নং : n0111
বয়স : 32 লিঙ্গ : মহিলা
ফটো উপলব্ধ

618 UQX1868488
নাম : মল্লিকা সরকার (প্রামানিক)
স্বামীর নাম: মনোজ প্রামানিক
বাড়ির নং : n0108
বয়স : 28 লিঙ্গ : মহিলা
ফটো উপলব্ধ

619 UQX2618031
নাম : শিবা প্রামাণিক
পিতার নাম: ভানু প্রামাণিক
বাড়ির নং : নতুন
বয়স : 21 লিঙ্গ : পুরুষ
ADJUDICATION
ফটো উপলব্ধ

620 UQX1868421
নাম : সহাদেব প্রামানিক
পিতার নাম: প্রফুল্ল প্রামানিক
বাড়ির নং : n0103
বয়স : 30 লিঙ্গ : পুরুষ
ফটো উপলব্ধ

621 UQX1628718
নাম : বাপী প্রামানিক
পিতার নাম: দেবেন প্রামানিক
বাড়ির নং : n0106
বয়স : 30 লিঙ্গ : পুরুষ
ফটো উপলব্ধ

622 JQG0828392
নাম : সিধি প্রামাণিক
পিতার নাম: ভবেশ প্রামাণিক
বাড়ির নং : n0105
বয়স : 54 লিঙ্গ : পুরুষ
ফটো উপলব্ধ

623 UQX1747898
নাম : পবিত্র প্রামানিক
পিতার নাম: হলধর প্রামানিক
বাড়ির নং : n0103
বয়স : 38 লিঙ্গ : পুরুষ
ফটো উপলব্ধ

624 UQX1351592
নাম : জবা সরকার(প্রামানিক)
স্বামীর নাম: রঞ্জন প্রামানিক
বাড়ির নং : n0103
বয়স : 33 লিঙ্গ : মহিলা
ফটো উপলব্ধ

625 JQG0828202
নাম : ভুদড় প্রামাণিক
পিতার নাম: গিরি প্রামাণিক
বাড়ির নং : \
বয়স : 71 লিঙ্গ : পুরুষ
ফটো উপলব্ধ

626 JQG0828384
নাম : জয়ন্তি প্রামাণিক
স্বামীর নাম: দ্বিজেন্দ্র নাথ প্রামাণিক
বাড়ির নং : n0121
বয়স : 56 লিঙ্গ : মহিলা
ফটো উপলব্ধ

627 UQX1141738
নাম : শিবানী প্রামানিক
স্বামীর নাম: বাহাদুর প্রামানিক
বাড়ির নং : n0110
বয়স : 41 লিঙ্গ : মহিলা
ফটো উপলব্ধ

628 JQG1393552
নাম : ঠুসিয়া প্রামাণিক
পিতার নাম: ভুদড় প্রামাণিক
বাড়ির নং : n0110
বয়স : 53 লিঙ্গ : পুরুষ
ফটো উপলব্ধ

629 UQX1141746
নাম : সুজলা প্রামানিক
স্বামীর নাম: ঠুলিলাল প্রামানিক
বাড়ির নং : n0110
বয়স : 36 লিঙ্গ : মহিলা
ফটো উপলব্ধ

630 JQG2865061
নাম : ভানু প্রামানিক
পিতার নাম: ভুদড় প্রামানিক
বাড়ির নং : n0110
বয়স : 38 লিঙ্গ : পুরুষ
ফটো উপলব্ধ
UNDER ADJUDICATION

631 UQX1141936
নাম : কুতল প্রামানিক
পিতার নাম: বাদল প্রামানিক
বাড়ির নং : n0111
বয়স : 45 লিঙ্গ : পুরুষ
ফটো উপলব্ধ

632 UQX1628700
নাম : মনোজ প্রামানিক
পিতার নাম: চেমঠু প্রামানিক
বাড়ির নং : n0108
বয়স : 33 লিঙ্গ : পুরুষ
ফটো উপলব্ধ

633 JQG0828343
নাম : গন্ধো প্রামাণিক
স্বামীর নাম: দেবেন প্রামাণিক
বাড়ির নং : n0106
বয়স : 61 লিঙ্গ : মহিলা
ফটো উপলব্ধ

634 JQG0828186
নাম : সাতো প্রামাণিক
স্বামীর নাম: ভবেশ প্রামাণিক
বাড়ির নং : n0104
বয়স : 76 লিঙ্গ : মহিলা
ফটো উপলব্ধ

635 UQX1747914
নাম : প্রেমা প্রামানিক
পিতার নাম: দ্বিজেন প্রামানিক
বাড়ির নং : n0121
বয়স : 29 লিঙ্গ : মহিলা
ফটো উপলব্ধ

636 JQG0828236
নাম : কুড়ানি প্রামাণিক
স্বামীর নাম: হলধর প্রামাণিক
বাড়ির নং : n0103
বয়স : 80 লিঙ্গ : মহিলা
ফটো উপলব্ধ

637 JQG2865053
নাম : বাহাদুর প্রামানিক
পিতার নাম: ভুদড় প্রামানিক
বাড়ির নং : n0110
বয়স : 39 লিঙ্গ : পুরুষ
ফটো উপলব্ধ
UNDER ADJUDICATION

638 JQG0828194
নাম : শান্তি প্রামাণিক
স্বামীর নাম: ভুদড় প্রামাণিক
বাড়ির নং : n0110
বয়স : 61 লিঙ্গ : মহিলা
ফটো উপলব্ধ

639 JQG0828400
নাম : অঞ্জলি প্রামাণিক
স্বামীর নাম: সিধি প্রামাণিক
বাড়ির নং : n0105
বয়স : 51 লিঙ্গ : মহিলা
ফটো উপলব্ধ

640 WB/06/040/474140
নাম : নাসো প্রামাণিক
মায়ের নাম: গন্দোবালা প্রামাণিক
বাড়ির নং : n0121
বয়স : 62 লিঙ্গ : মহিলা
ফটো উপলব্ধ

641 UQX1141944
নাম : দিবাকর প্রামানিক
পিতার নাম: বাদল প্রামানিক
বাড়ির নং : n0111
বয়স : 35 লিঙ্গ : পুরুষ
ফটো উপলব্ধ

642 JQG0828327
নাম : বিরোজা প্রামাণিক
স্বামীর নাম: চেমঠু প্রামাণিক
বাড়ির নং : n0108
বয়স : 56 লিঙ্গ : মহিলা
ফটো উপলব্ধ

643 JQG1393511
নাম : নিধিরাম প্রামানিক
পিতার নাম: ভবেশ প্রামানিক
বাড়ির নং : n0104
বয়স : 46 লিঙ্গ : পুরুষ
ফটো উপলব্ধ

644 UQX1141860
নাম : রঞ্জন প্রামানিক
পিতার নাম: হলধর প্রামানিক
বাড়ির নং : n0103
বয়স : 35 লিঙ্গ : পুরুষ
ফটো উপলব্ধ

645 JQG0828293
নাম : অনাদি প্রামাণিক
স্বামীর নাম: বাদল প্রামাণিক
বাড়ির নং : n0111
বয়স : 61 লিঙ্গ : মহিলা
ফটো উপলব্ধ

646 JQG0828335
নাম : দেবেন প্রামাণিক
পিতার নাম: ভবেশ প্রামাণিক
বাড়ির নং : n0106
বয়স : 66 লিঙ্গ : পুরুষ
ফটো উপলব্ধ

647 JQG0828244
নাম : নবানি প্রামাণিক
স্বামীর নাম: হলধর প্রামাণিক
বাড়ির নং : n0103
বয়স : 76 লিঙ্গ : মহিলা
ফটো উপলব্ধ

648 UQX1141811
নাম : তারন প্রামানিক
স্বামীর নাম: চতুর প্রামানিক
বাড়ির নং : n0110
বয়স : 38 লিঙ্গ : মহিলা
ফটো উপলব্ধ

649 JQG0828376
নাম : দ্বিজেন প্রামানিক
পিতার নাম: ব্রজেন প্রামাণিক
বাড়ির নং : n0121
বয়স : 66 লিঙ্গ : পুরুষ
ফটো উপলব্ধ

650 JQG0828160
নাম : জিতেন প্রামাণিক
পিতার নাম: বিলানু প্রামাণিক
বাড়ির নং : n0107
বয়স : 66 লিঙ্গ : পুরুষ
ফটো উপলব্ধ

651 JQG0828251
নাম : প্রফুল্ল প্রামাণিক
পিতার নাম: হলধর প্রামাণিক
বাড়ির নং : n0103
বয়স : 56 লিঙ্গ : পুরুষ
ফটো উপলব্ধ

652 UQX1747880
নাম : রতন প্রামানিক
পিতার নাম: সিধি প্রামানিক
বাড়ির নং : n0105
বয়স : 30 লিঙ্গ : পুরুষ
ফটো উপলব্ধ

653 JQG0828319
নাম : চেমঠু প্রামাণিক
পিতার নাম: বিলানু প্রামাণিক
বাড়ির নং : n0108
বয়স : 61 লিঙ্গ : পুরুষ
ফটো উপলব্ধ

654 JQG2762375
নাম : চিমঠী প্রামাণিক
স্বামীর নাম: ভুদড় প্রামাণিক
বাড়ির নং : n0110
বয়স : 66 লিঙ্গ : মহিলা
ফটো উপলব্ধ

655 UQX0761965
নাম : চতুর প্রামানিক
পিতার নাম: হলধর প্রামানিক
বাড়ির নং : n0103
বয়স : 40 লিঙ্গ : পুরুষ
ফটো উপলব্ধ

656 JQG0828277
নাম : কুশো প্রামাণিক
স্বামীর নাম: বাংরু প্রামাণিক
বাড়ির নং : n0103
বয়স : 53 লিঙ্গ : মহিলা
ফটো উপলব্ধ

657 JQG0828269
নাম : হিলন প্রামাণিক
স্বামীর নাম: প্রফুল্ল প্রামাণিক
বাড়ির নং : n0103
বয়স : 50 লিঙ্গ : মহিলা
ফটো উপলব্ধ

658 JQG1393339
নাম : শান্তি প্রামানিক
স্বামীর নাম: জীতেন প্রামানিক
বাড়ির নং : n0107
বয়স : 46 লিঙ্গ : মহিলা
ফটো উপলব্ধ

659 JQG2651818
নাম : রিতেন বর্মন
পিতার নাম: বাসুদেব বর্মন
বাড়ির নং : n0167
বয়স : 40 লিঙ্গ : পুরুষ
ফটো উপলব্ধ

660 JQG2651800
নাম : অর্চনা বর্মন
স্বামীর নাম: রীতেন বর্মন
বাড়ির নং : n0166
বয়স : 38 লিঙ্গ : মহিলা
ফটো উপলব্ধ

661 UQX1142058
নাম : জয়ারানী মণ্ডল
পিতার নাম: ভাগবত মণ্ডল
বাড়ির নং : n0100
বয়স : 35 লিঙ্গ : মহিলা
ফটো উপলব্ধ

662 UQX1747864
নাম : মিঠুন মন্ডল
পিতার নাম: শুকদেব মন্ডল
বাড়ির নং : n0125
বয়স : 29 লিঙ্গ : পুরুষ
ফটো উপলব্ধ

663 UQX0761981
নাম : অহল্যা মণ্ডল
স্বামীর নাম: শুকদেব মণ্ডল
বাড়ির নং : n0125
বয়স : 49 লিঙ্গ : মহিলা
ফটো উপলব্ধ

664 UQX1351634
নাম : রোশনী শর্মা
স্বামীর নাম: মহেশ মণ্ডল
বাড়ির নং : n0125
বয়স : 36 লিঙ্গ : মহিলা
ফটো উপলব্ধ

665 JQG2811990
নাম : মহেশ মন্ডল
পিতার নাম: দর্শন মন্ডল
বাড়ির নং : n0125
বয়স : 44 লিঙ্গ : পুরুষ
ফটো উপলব্ধ

666 UQX1351493
নাম : ঘনশ্যাম মণ্ডল
পিতার নাম: ভবতোষ মণ্ডল
বাড়ির নং : n0100
বয়স : 32 লিঙ্গ : পুরুষ
ফটো উপলব্ধ

667 UQX1142090
নাম : নমিতা মণ্ডল
পিতার নাম: হরেকৃষ্ণ মণ্ডল
বাড়ির নং : n0114
বয়স : 40 লিঙ্গ : মহিলা
ফটো উপলব্ধ

668 UQX1141779
নাম : অপর্না মণ্ডল
স্বামীর নাম: বিনয় মণ্ডল
বাড়ির নং : n0114
বয়স : 37 লিঙ্গ : মহিলা
ফটো উপলব্ধ

669 JQG2541829
নাম : বিনয় মণ্ডল
পিতার নাম: হরেকৃষ্ণ মণ্ডল
বাড়ির নং : n0114
বয়স : 42 লিঙ্গ : পুরুষ
ফটো উপলব্ধ

670 JQG0828442
নাম : শুকদেব মণ্ডল
পিতার নাম: দর্শন মণ্ডল
বাড়ির নং : n0125
বয়স : 56 লিঙ্গ : পুরুষ
ফটো উপলব্ধ

671 JQG0828426
নাম : পুশো মণ্ডল
স্বামীর নাম: দর্শন মণ্ডল
বাড়ির নং : n0125
বয়স : 76 লিঙ্গ : মহিলা
ফটো উপলব্ধ

672 JQG0828525
নাম : সারথী মণ্ডল
স্বামীর নাম: হরেকৃষ্ণ মণ্ডল
বাড়ির নং : n0114
বয়স : 59 লিঙ্গ : মহিলা
ফটো উপলব্ধ

673 JQG0828475
নাম : অর্জুন মণ্ডল
পিতার নাম: দীনবন্ধু মণ্ডল
বাড়ির নং : n0100
বয়স : 64 লিঙ্গ : পুরুষ
ফটো উপলব্ধ

674 WB/07/044/372276
নাম : গজানন সরকার
পিতার নাম: নবকান্ত সরকার
বাড়ির নং : N0114
বয়স : 53 লিঙ্গ : পুরুষ
ফটো উপলব্ধ

675 WB/06/040/537293
নাম : বৈদ্যনাথ মণ্ডল
পিতার নাম: ভোলানাথ মণ্ডল
বাড়ির নং : n0170
বয়স : 81 লিঙ্গ : পুরুষ
ফটো উপলব্ধ

676 JQG2232387
নাম : চন্দন মণ্ডল
পিতার নাম: গৌতম মণ্ডল
বাড়ির নং : n0100
বয়স : 44 লিঙ্গ : পুরুষ
ফটো উপলব্ধ

677 UQX0762005
নাম : রাধিকা মন্ডল
পিতার নাম: গৌতম মন্ডল
বাড়ির নং : n0100
বয়স : 36 লিঙ্গ : মহিলা
ফটো উপলব্ধ

678 UQX1141878
নাম : গনেশ মণ্ডল
পিতার নাম: হরেকৃষ্ণ মণ্ডল
বাড়ির নং : n0114
বয়স : 36 লিঙ্গ : পুরুষ
ফটো উপলব্ধ

679 UQX1628809
নাম : গনেশ মার্ডি
পিতার নাম: সোম মার্ডি
বাড়ির নং : n0168
বয়স : 39 লিঙ্গ : পুরুষ
ফটো উপলব্ধ

680 UQX1351600
নাম : মনি বাস্কে
স্বামীর নাম: রবিন মার্ডি
বাড়ির নং : n0168
বয়স : 34 লিঙ্গ : মহিলা
ফটো উপলব্ধ

681 UQX1628817
নাম : মাম্পি হাঁসদা
স্বামীর নাম: গনেশ মার্ডি
বাড়ির নং : n0168
বয়স : 37 লিঙ্গ : মহিলা
ফটো উপলব্ধ

682 UQX2315091
নাম : ফুলমণি মার্ডী
স্বামীর নাম: দিলীপ মার্ডী
বাড়ির নং : N0083
বয়স : 29 লিঙ্গ : মহিলা
ফটো উপলব্ধ

683 UQX1747955
নাম : রতন রায়
পিতার নাম: সুরেন রায়
বাড়ির নং : n0146
বয়স : 29 লিঙ্গ : পুরুষ
ফটো উপলব্ধ

684 JQG0828590
নাম : নারায়নী রায়
স্বামীর নাম: সুরেন রায়
বাড়ির নং : n0146
বয়স : 53 লিঙ্গ : মহিলা
ফটো উপলব্ধ

685 JQG0828632
নাম : জয়দেব রায়
পিতার নাম: সহিন্দর রায়
বাড়ির নং : n0123
বয়স : 49 লিঙ্গ : পুরুষ
ফটো উপলব্ধ

686 UQX1141894
নাম : গৌরাঙ্গ রায়
পিতার নাম: সুধীর রায়
বাড়ির নং : n0146
বয়স : 35 লিঙ্গ : পুরুষ
ফটো উপলব্ধ

687 UQX2315083
নাম : মন্দিরা সরকার রায়
স্বামীর নাম: রামদাশ রায়
বাড়ির নং : চাঁদপুর
বয়স : 26 লিঙ্গ : মহিলা
ফটো উপলব্ধ

688 UQX2014165
নাম : পূর্নিমা সরকার রায়
স্বামীর নাম: গোরাঙ্গ রায়
বাড়ির নং : N0146
বয়স : 27 লিঙ্গ : মহিলা
ফটো উপলব্ধ

689 UQX1747963
নাম : রামদাস রায়
পিতার নাম: সুরেন রায়
বাড়ির নং : n0146
বয়স : 30 লিঙ্গ : পুরুষ
ফটো উপলব্ধ

690 JQG0828624
নাম : হেমতি রায়
পিতার নাম: রজনী রায়
বাড়ির নং : n0123
বয়স : 66 লিঙ্গ : মহিলা
ফটো উপলব্ধ

691 UQX2315190
নাম : যুথিকা রায়
পিতার নাম: জয়দেব রায়
বাড়ির নং : N0123
বয়স : 24 লিঙ্গ : মহিলা
ফটো উপলব্ধ

692 UQX1628775
নাম : গায়ত্রী সরকার
স্বামীর নাম: পঞ্চম সরকার
বাড়ির নং : n0146
বয়স : 30 লিঙ্গ : মহিলা
ফটো উপলব্ধ

693 JQG0828574
নাম : মালতি রায়
স্বামীর নাম: সুধীর রায়
বাড়ির নং : n0146
বয়স : 56 লিঙ্গ : মহিলা
ফটো উপলব্ধ

694 UQX1141852
নাম : পঞ্চম সরকার
পিতার নাম: বিনোদ সরকার
বাড়ির নং : n0146
বয়স : 36 লিঙ্গ : পুরুষ
ফটো উপলব্ধ

695 JQG2307346
নাম : গোবিন্দ রায়
পিতার নাম: সুধীর রায়
বাড়ির নং : n0146
বয়স : 47 লিঙ্গ : পুরুষ
ফটো উপলব্ধ

696 JQG0828608
নাম : গৌরমনি রয়
পিতার নাম: তিনকুড়ি রায়
বাড়ির নং : n0146
বয়স : 53 লিঙ্গ : মহিলা
ফটো উপলব্ধ

697 JQG0828582
নাম : সুরেন রায়
পিতার নাম: তিনকুড়ি রায়
বাড়ির নং : n0146
বয়স : 56 লিঙ্গ : পুরুষ
ফটো উপলব্ধ

698 JQG0828541
নাম : পুষ্প রায়
স্বামীর নাম: অধিন রায়
বাড়ির নং : n0146
বয়স : 56 লিঙ্গ : মহিলা
ফটো উপলব্ধ

699 JQG0828616
নাম : নিধালী রায়
স্বামীর নাম: ধীরেন রায়
বাড়ির নং : n0146
বয়স : 53 লিঙ্গ : মহিলা
ফটো উপলব্ধ

700 UQX1628825
নাম : উষা সরকার(রায়)
স্বামীর নাম: গোবিন্দ রায়
বাড়ির নং : n0146
বয়স : 31 লিঙ্গ : মহিলা
ফটো উপলব্ধ

701 JQG1394410
নাম : চতুরি সরকার
স্বামীর নাম: নীরেন সরকার
বাড়ির নং : n0164
বয়স : 49 লিঙ্গ : মহিলা
ফটো উপলব্ধ

702 JQG0828681
নাম : সত্যেন সরকার
পিতার নাম: অভেষ সরকার
বাড়ির নং : n0164
বয়স : 59 লিঙ্গ : পুরুষ
ফটো উপলব্ধ

703 JQG1394121
নাম : সাঝি সরকার
স্বামীর নাম: মহত্তম সরকার
বাড়ির নং : n0164
বয়স : 66 লিঙ্গ : মহিলা
ফটো উপলব্ধ

704 UQX1256320
নাম : অনিমা সরকার
স্বামীর নাম: বাবলু সরকার
বাড়ির নং : 115
বয়স : 33 লিঙ্গ : মহিলা
ফটো উপলব্ধ

705 UQX1747997
নাম : নির্বশী সরকার
স্বামীর নাম: প্রতাপ সরকার
বাড়ির নং : n0132
বয়স : 31 লিঙ্গ : মহিলা
ফটো উপলব্ধ

706 UQX0762120
নাম : প্রতাপ সরকার
পিতার নাম: মইনো সরকার
বাড়ির নং : n0132
বয়স : 38 লিঙ্গ : পুরুষ
ফটো উপলব্ধ

707 JQG0829606
নাম : জালো সরকার
স্বামীর নাম: সহুরা সরকার
বাড়ির নং : n0140
বয়স : 61 লিঙ্গ : মহিলা
ফটো উপলব্ধ

708 JQG0829143
নাম : বিমল সরকার
পিতার নাম: সুবল সরকার
বাড়ির নং : n0122
বয়স : 55 লিঙ্গ : পুরুষ
ফটো উপলব্ধ

709 JQG0829127
নাম : পূর্ণ সরকার
পিতার নাম: সুবল সরকার
বাড়ির নং : n0122
বয়স : 58 লিঙ্গ : পুরুষ
ফটো উপলব্ধ

710 JQG0829119
নাম : কুসুমি সরকার
স্বামীর নাম: সহিত সরকার
বাড়ির নং : n0122
বয়স : 61 লিঙ্গ : মহিলা
ফটো উপলব্ধ

711 JQG0829358
নাম : নামিকা সরকার
স্বামীর নাম: বিহারু সরকার
বাড়ির নং : n0137
বয়স : 49 লিঙ্গ : মহিলা
ফটো উপলব্ধ

712 JQG0828996
নাম : আরতি সরকার
স্বামীর নাম: কলেন সরকার
বাড়ির নং : n0128
বয়স : 53 লিঙ্গ : মহিলা
ফটো উপলব্ধ

713 JQG2232494
নাম : মন্দিরা সরকার
স্বামীর নাম: ভক্তু সরকার
বাড়ির নং : n0127
বয়স : 55 লিঙ্গ : মহিলা
ফটো উপলব্ধ

714 UQX1491307
নাম : বেনু সরকার
পিতার নাম: শৈলেন সরকার
বাড়ির নং : n0126
বয়স : 30 লিঙ্গ : পুরুষ
ফটো উপলব্ধ

715 JQG0829283
নাম : সুমিত্রা সরকার
স্বামীর নাম: শৈলেন সরকার
বাড়ির নং : n0126
বয়স : 51 লিঙ্গ : মহিলা
ফটো উপলব্ধ

716 JQG0829515
নাম : সনেকা সরকার
স্বামীর নাম: দ্বিজেন সরকার
বাড়ির নং : n0134
বয়স : 51 লিঙ্গ : মহিলা
ফটো উপলব্ধ

717 UQX1628767
নাম : তপতী সরকার
স্বামীর নাম: পদ্মলোচন সরকার
বাড়ির নং : n0109
বয়স : 30 লিঙ্গ : মহিলা
ফটো উপলব্ধ

718 UQX1628692
নাম : পদ্মালোচন সরকার
পিতার নাম: সখা সরকার
বাড়ির নং : n0109
বয়স : 30 লিঙ্গ : পুরুষ
ফটো উপলব্ধ

719 JQG1020460
নাম : পুনি সরকার
স্বামীর নাম: সখা সরকার
বাড়ির নং : n0109
বয়স : 66 লিঙ্গ : মহিলা
ফটো উপলব্ধ

720 JQG2543551
নাম : জয়ন্তী সরকার
স্বামীর নাম: উত্তম সরকার
বাড়ির নং : n0102
বয়স : 39 লিঙ্গ : মহিলা
ফটো উপলব্ধ

721 JQG2543569
নাম : উত্তম সরকার
পিতার নাম: গোপীনাথ সরকার
বাড়ির নং : n0102
বয়স : 40 লিঙ্গ : পুরুষ
ফটো উপলব্ধ

722 JQG0829028
নাম : ফেলানী সরকার
স্বামীর নাম: টানু সরকার
বাড়ির নং : n0147
বয়স : 67 লিঙ্গ : মহিলা
ফটো উপলব্ধ

723 UQX1014653
নাম : সন্ধ্যা সরকার
স্বামীর নাম: দীপক সরকার
বাড়ির নং : n0122
বয়স : 36 লিঙ্গ : মহিলা
ফটো উপলব্ধ

724 JQG2812006
নাম : দীপক সরকার
পিতার নাম: বিনোদ সরকার
বাড়ির নং : n0122
বয়স : 46 লিঙ্গ : পুরুষ
ফটো উপলব্ধ

725 JQG0829101
নাম : সহিত সরকার
পিতার নাম: সুবল সরকার
বাড়ির নং : n0122
বয়স : 66 লিঙ্গ : পুরুষ
ফটো উপলব্ধ

726 JQG0829242
নাম : দুলাল সরকার
পিতার নাম: ফিরি সরকার
বাড়ির নং : n0156
বয়স : 56 লিঙ্গ : পুরুষ
ফটো উপলব্ধ

727 JQG2865079
নাম : ললিত সরকার
পিতার নাম: সুরেশ সরকার
বাড়ির নং : n0137
বয়স : 36 লিঙ্গ : পুরুষ
ফটো উপলব্ধ

728 JQG2541944
নাম : ফেলানী সরকার
পিতার নাম: শম্ভু সরকার
বাড়ির নং : n0137
বয়স : 41 লিঙ্গ : মহিলা
ফটো উপলব্ধ

729 WB/06/040/474214
নাম : ভারতী সরকার
স্বামীর নাম: প্রদীপ সরকার
বাড়ির নং : n0147
বয়স : 56 লিঙ্গ : মহিলা
ফটো উপলব্ধ

730 JQG1393842
নাম : দুর্গেশ সরকার
পিতার নাম: নবানু সরকার
বাড়ির নং : n0142
বয়স : 46 লিঙ্গ : পুরুষ
ফটো উপলব্ধ

731 UQX0762062
নাম : সান্তু সরকার
পিতার নাম: নবানু সরকার
বাড়ির নং : n0141
বয়স : 38 লিঙ্গ : পুরুষ
ফটো উপলব্ধ

732 UQX1014646
নাম : উদিশ সরকার
পিতার নাম: নবানু সরকার
বাড়ির নং : 99
বয়স : 38 লিঙ্গ : পুরুষ
ফটো উপলব্ধ

733 UQX1628858
নাম : অমরনাথ সরকার
পিতার নাম: বিশ্বনাথ সরকার
বাড়ির নং : n0138
বয়স : 30 লিঙ্গ : পুরুষ
ফটো উপলব্ধ

734 UQX1141803
নাম : মল্লিকা সরকার
স্বামীর নাম: দুর্গেশ সরকার
বাড়ির নং : n0152
বয়স : 43 লিঙ্গ : মহিলা
ফটো উপলব্ধ

735 JQG0828988
নাম : কল্যান সরকার
পিতার নাম: গৌড় সরকার
বাড়ির নং : n0128
বয়স : 56 লিঙ্গ : পুরুষ
ফটো উপলব্ধ

736 UQX1141837
নাম : কমল মুর্মু
পিতার নাম: রাজু মুর্মু
বাড়ির নং : n0120
বয়স : 39 লিঙ্গ : পুরুষ
ফটো উপলব্ধ

737 JQG2232585
নাম : সবিতা সরকার
স্বামীর নাম: পাতুলু সরকার
বাড়ির নং : n0120
বয়স : 48 লিঙ্গ : মহিলা
ফটো উপলব্ধ

738 UQX1747971
নাম : নমিতা সরকার
স্বামীর নাম: বিপুল সরকার
বাড়ির নং : n0135
বয়স : 30 লিঙ্গ : মহিলা
ফটো উপলব্ধ

739 JQG0829705
নাম : পাতালি সরকার
স্বামীর নাম: সুশীল সরকার
বাড়ির নং : n0131
বয়স : 57 লিঙ্গ : মহিলা
ফটো উপলব্ধ

740 UQX0762013
নাম : বাসন্তী মুর্মু
পিতার নাম: রাজু মুর্মু
বাড়ির নং : n0152
বয়স : 43 লিঙ্গ : মহিলা
ফটো উপলব্ধ

741 UQX1491323
নাম : কদম সরকার
পিতার নাম: নিরঞ্জন সরকার
বাড়ির নং : n0119
বয়স : 36 লিঙ্গ : পুরুষ
ফটো উপলব্ধ

742 JQG2541985
নাম : ঝাবো সরকার
স্বামীর নাম: সতীশ সরকার
বাড়ির নং : n0140
বয়স : 76 লিঙ্গ : মহিলা
ফটো উপলব্ধ

743 JQG2651826
নাম : টুম্পা সরকার
স্বামীর নাম: অরুন সরকার
বাড়ির নং : n0119
বয়স : 39 লিঙ্গ : মহিলা
ফটো উপলব্ধ

744 JQG2232445
নাম : অরুন সরকার
পিতার নাম: ফিরানু সরকার
বাড়ির নং : n0119
বয়স : 44 লিঙ্গ : পুরুষ
ফটো উপলব্ধ

745 JQG0828913
নাম : দিপালী সরকার
স্বামীর নাম: অনিল সরকার
বাড়ির নং : n0119
বয়স : 51 লিঙ্গ : মহিলা
ফটো উপলব্ধ

746 UQX1491281
নাম : শোভা সরকার
স্বামীর নাম: তারা সরকার
বাড়ির নং : n0124
বয়স : 33 লিঙ্গ : মহিলা
ফটো উপলব্ধ

747 UQX0762021
নাম : তারা সরকার
পিতার নাম: আন্দোলন সরকার
বাড়ির নং : n0124
বয়স : 36 লিঙ্গ : পুরুষ
ফটো উপলব্ধ

748 JQG2541845
নাম : নাশো সরকার
স্বামীর নাম: দীনেশ সরকার
বাড়ির নং : n0124
বয়স : 42 লিঙ্গ : মহিলা
ফটো উপলব্ধ

749 JQG0828731
নাম : সন্ধ্যা সরকার
স্বামীর নাম: ইঞ্জিন সরকার
বাড়ির নং : n0124
বয়স : 56 লিঙ্গ : মহিলা
ফটো উপলব্ধ

750 UQX1351618
নাম : ফাল্গুনী সরকার
স্বামীর নাম: কালাচাঁদ সরকার
বাড়ির নং : n0132
বয়স : 32 লিঙ্গ : মহিলা
ফটো উপলব্ধ

751 UQX1748029
নাম : কিরন সরকার
পিতার নাম: চিহারু সরকার
বাড়ির নং : n0136
বয়স : 29 লিঙ্গ : পুরুষ
ফটো উপলব্ধ

752 UQX2315224
নাম : শিখা সরকার
স্বামীর নাম: সনঞ্জয় সরকার
বাড়ির নং : N0141
বয়স : 24 লিঙ্গ : মহিলা
ফটো উপলব্ধ

753 JQG0829309
নাম : টেপি সরকার
স্বামীর নাম: স্বাধীন সরকার
বাড়ির নং : n0127
বয়স : 70 লিঙ্গ : মহিলা
ফটো উপলব্ধ

754 JQG0829499
নাম : তুফো সরকার
স্বামীর নাম: টেপু সরকার
বাড়ির নং : n0134
বয়স : 59 লিঙ্গ : মহিলা
ফটো উপলব্ধ

755 JQG0829481
নাম : টেপু সরকার
পিতার নাম: রামেশ্বর সরকার
বাড়ির নং : n0134
বয়স : 63 লিঙ্গ : পুরুষ
ফটো উপলব্ধ

756 JQG0828947
নাম : ফিরো সরকার
স্বামীর নাম: আনন্দ সরকার
বাড়ির নং : n0133
বয়স : 55 লিঙ্গ : মহিলা
ফটো উপলব্ধ

757 UQX0762112
নাম : স্লিপ সরকার
পিতার নাম: মইনো সরকার
বাড়ির নং : n0132
বয়স : 40 লিঙ্গ : পুরুষ
ফটো উপলব্ধ

758 JQG2543577
নাম : আলতা সরকার
স্বামীর নাম: পর্বত সরকার
বাড়ির নং : n0109
বয়স : 41 লিঙ্গ : মহিলা
ফটো উপলব্ধ

759 JQG0829317
নাম : হেমন্ত সরকার
পিতার নাম: গৌড় সরকার
বাড়ির নং : n0130
বয়স : 69 লিঙ্গ : পুরুষ
ফটো উপলব্ধ

760 JQG2812014
নাম : বাবলু সরকার
পিতার নাম: লক্ষন সরকার
বাড়ির নং : 115
বয়স : 40 লিঙ্গ : পুরুষ
ফটো উপলব্ধ

761 JQG1393727
নাম : উত্তম সরকার
পিতার নাম: সদানন্দ সরকার
বাড়ির নং : n0162
বয়স : 46 লিঙ্গ : পুরুষ
ফটো উপলব্ধ

762 JQG1394477
নাম : নীরেন সরকার
পিতার নাম: অভেষ সরকার
বাড়ির নং : n0164
বয়স : 53 লিঙ্গ : পুরুষ
ফটো উপলব্ধ

763 UQX1142017
নাম : বিপুল সরকার
পিতার নাম: সীতেশ সরকার
বাড়ির নং : n0160
বয়স : 36 লিঙ্গ : পুরুষ
ফটো উপলব্ধ

764 UQX0762039
নাম : বিকাশ সরকার
পিতার নাম: অমূল্য সরকার
বাড়ির নং : n0124
বয়স : 36 লিঙ্গ : পুরুষ
ফটো উপলব্ধ

765 UQX1868496
নাম : উৎপল সরকার
পিতার নাম: স্বপন সরকার
বাড়ির নং : n0157
বয়স : 28 লিঙ্গ : পুরুষ
ফটো উপলব্ধ

766 UQX1868389
নাম : সুবোধ সরকার
পিতার নাম: পর্বত সরকার
বাড়ির নং : n0109
বয়স : 31 লিঙ্গ : পুরুষ
ফটো উপলব্ধ

767 UQX2315232
নাম : রাজরানী সরকার
স্বামীর নাম: শিবু সরকার
বাড়ির নং : N0096
বয়স : 24 লিঙ্গ : মহিলা
ফটো উপলব্ধ

768 UQX1491315
নাম : বাবুল সরকার
পিতার নাম: কল্যান সরকার
বাড়ির নং : n0128
বয়স : 33 লিঙ্গ : পুরুষ
ফটো উপলব্ধ

769 UQX1966472
নাম : রাজেশ সরকার
পিতার নাম: ঈঞ্জিন সরকার
বাড়ির নং : 124
বয়স : 28 লিঙ্গ : পুরুষ
ফটো উপলব্ধ

770 UQX1351519
নাম : ক্ষিতিশ সরকার
পিতার নাম: অনিল সরকার
বাড়ির নং : n0119
বয়স : 35 লিঙ্গ : পুরুষ
ফটো উপলব্ধ

771 JQG0829465
নাম : ময়ালি সরকার
স্বামীর নাম: বিনোদ সরকার
বাড়ির নং : n0112
বয়স : 71 লিঙ্গ : মহিলা
ফটো উপলব্ধ

772 UQX2152064
নাম : কৃষ্ণ সরকার
পিতার নাম: পাতুলু সরকার
বাড়ির নং : এন0120
বয়স : 25 লিঙ্গ : পুরুষ
ফটো উপলব্ধ

773 JQG0829663
নাম : শৈলেন সরকার
পিতার নাম: বিচল সরকার
বাড়ির নং : n0115
বয়স : 55 লিঙ্গ : পুরুষ
ফটো উপলব্ধ

774 UQX1141985
নাম : শ্রীমন্ত সরকার
পিতার নাম: প্রদীপ সরকার
বাড়ির নং : n0138
বয়স : 35 লিঙ্গ : পুরুষ
ফটো উপলব্ধ

775 UQX1868439
নাম : বাপ্পা সরকার
পিতার নাম: হেমন্ত সরকার
বাড়ির নং : n0130
বয়স : 28 লিঙ্গ : পুরুষ
ফটো উপলব্ধ

776 UQX1868454
নাম : বচন সরকার
পিতার নাম: শৈলেন সরকার
বাড়ির নং : n0126
বয়স : 29 লিঙ্গ : পুরুষ
ফটো উপলব্ধ

777 JQG0829432
নাম : ছবিলাল সরকার
পিতার নাম: বিচল সরকার
বাড়ির নং : n0116
বয়স : 69 লিঙ্গ : পুরুষ
ফটো উপলব্ধ

778 UQX1747948
নাম : সুদর্শন সরকার
পিতার নাম: অনিল সরকার
বাড়ির নং : n0119
বয়স : 32 লিঙ্গ : পুরুষ
ফটো উপলব্ধ

779 UQX1491331
নাম : সঞ্জিব সরকার
পিতার নাম: তুলেশ সরকার
বাড়ির নং : n0118
বয়স : 32 লিঙ্গ : পুরুষ
ফটো উপলব্ধ

780 UQX1351543
নাম : তপেশ সরকার
পিতার নাম: নবীন সরকার
বাড়ির নং : n0117
বয়স : 32 লিঙ্গ : পুরুষ
ফটো উপলব্ধ

781 UQX1747872
নাম : নাসিকা সরকার
স্বামীর নাম: সহদেব সরকার
বাড়ির নং : n0116
বয়স : 29 লিঙ্গ : মহিলা
ফটো উপলব্ধ

782 JQG2541951
নাম : বীনা সরকার
স্বামীর নাম: প্রদীপ সরকার
বাড়ির নং : n0112
বয়স : 38 লিঙ্গ : মহিলা
ফটো উপলব্ধ

783 JQG2232536
নাম : প্রদীপ সরকার
পিতার নাম: বিনোদ সরকার
বাড়ির নং : n0112
বয়স : 41 লিঙ্গ : পুরুষ
ফটো উপলব্ধ

784 UQX1966431
নাম : অজয় সরকার
পিতার নাম: সতীশ সরকার
বাড়ির নং : N0140
বয়স : 29 লিঙ্গ : পুরুষ
ফটো উপলব্ধ

785 UQX1966530
নাম : চিরঞ্জিৎ সরকার
পিতার নাম: শৈলেন সরকার
বাড়ির নং : 0115
বয়স : 25 লিঙ্গ : পুরুষ
ফটো উপলব্ধ

786 UQX2315141
নাম : রীনা সরকার
স্বামীর নাম: বসুদেব সরকার
বাড়ির নং : N0141
বয়স : 33 লিঙ্গ : মহিলা
ফটো উপলব্ধ

787 UQX2522480
নাম : শ্যামা সরকার
স্বামীর নাম: আলোক সরকার
বাড়ির নং : এন0136
বয়স : 27 লিঙ্গ : মহিলা
ফটো উপলব্ধ

788 UQX1014620
নাম : দিপালী সরকার
স্বামীর নাম: গণেশ সরকার
বাড়ির নং : n0124
বয়স : 38 লিঙ্গ : মহিলা
ফটো উপলব্ধ

789 UQX2556223
নাম : নিবারন সরকার
পিতার নাম: উত্তম সরকার
বাড়ির নং : এন0162
বয়স : 24 লিঙ্গ : পুরুষ
ফটো উপলব্ধ

790 JQG0829689
নাম : আলোতী সরকার
স্বামীর নাম: সিতেস সরকার
বাড়ির নং : n0135
বয়স : 59 লিঙ্গ : মহিলা
ফটো উপলব্ধ

791 UQX1868462
নাম : অশোক সরকার
পিতার নাম: দুলাল সরকার
বাড়ির নং : n0156
বয়স : 29 লিঙ্গ : পুরুষ
ফটো উপলব্ধ

792 UQX1868504
নাম : রাজীব সরকার
পিতার নাম: বীহারু সরকার
বাড়ির নং : n0137
বয়স : 29 লিঙ্গ : পুরুষ
ফটো উপলব্ধ

793 WZJ1283175
নাম : মামুনি সরকার
স্বামীর নাম: উদিশ সরকার
বাড়ির নং : নং000
বয়স : 30 লিঙ্গ : মহিলা
ফটো উপলব্ধ

794 UQX2522472
নাম : ললিতা সরকার
স্বামীর নাম: অমরনাথ সরকার
বাড়ির নং : এন00
বয়স : 25 লিঙ্গ : মহিলা
ফটো উপলব্ধ

795 UQX2522688
নাম : বঙ্কিম সরকার
পিতার নাম: উত্তম সরকার
বাড়ির নং : এন00162
বয়স : 22 লিঙ্গ : পুরুষ
ফটো উপলব্ধ

796 UQX1628783
নাম : দাসীরানী সরকার
স্বামীর নাম: বিকাশ সরকার
বাড়ির নং : n0124
বয়স : 30 লিঙ্গ : মহিলা
ফটো উপলব্ধ

797 UQX2464444
নাম : কৃষ্ণ সরকার
পিতার নাম: উত্তম সরকার
বাড়ির নং : এন0102
বয়স : 23 লিঙ্গ : পুরুষ
ফটো উপলব্ধ

798 UQX2643427
নাম : রাজু সরকার
পিতার নাম: প্রদীপ সরকার
বাড়ির নং : 01
বয়স : 21 লিঙ্গ : পুরুষ
ফটো উপলব্ধ

799 UQX2554558
নাম : অমিত সরকার
পিতার নাম: শম্ভু সরকার
বাড়ির নং : এন0137
বয়স : 24 লিঙ্গ : পুরুষ
ফটো উপলব্ধ

800 UQX1256338
নাম : হীরন সরকার
পিতার নাম: সুশীল সরকার
বাড়ির নং : n0131
বয়স : 37 লিঙ্গ : পুরুষ
ফটো উপলব্ধ

801 UQX2664829
নাম : সাবিত্রী রাজবংশী
স্বামীর নাম: হীরন সরকার
বাড়ির নং : 0202
বয়স : 25 লিঙ্গ : মহিলা
ফটো উপলব্ধ

802 JQG0829093
নাম : জিজলি সরকার
স্বামীর নাম: বিনোদ সরকার
বাড়ির নং : n0122
বয়স : 66 লিঙ্গ : মহিলা
ফটো উপলব্ধ

803 JQG0828830
নাম : বিশ্বনাথ সরকার
পিতার নাম: সহিন্দ্র সরকার
বাড়ির নং : n0138
বয়স : 62 লিঙ্গ : পুরুষ
ফটো উপলব্ধ

804 JQG0828822
নাম : গুনো সরকার
স্বামীর নাম: সহিন্দ্র সরকার
বাড়ির নং : n0138
বয়স : 92 লিঙ্গ : মহিলা
ফটো উপলব্ধ

805 JQG0829226
নাম : গোবিন্দ সরকার
পিতার নাম: ফিরি সরকার
বাড়ির নং : n0156
বয়স : 59 লিঙ্গ : পুরুষ
ফটো উপলব্ধ

806 JQG2543510
নাম : মিলনী সরকার
স্বামীর নাম: সুশান্ত সরকার
বাড়ির নং : n0147
বয়স : 43 লিঙ্গ : মহিলা
ফটো উপলব্ধ

807 JQG0829044
নাম : ফেতো সরকার
স্বামীর নাম: কান্দরু সরকার
বাড়ির নং : n0147
বয়স : 66 লিঙ্গ : মহিলা
ফটো উপলব্ধ

808 JQG2543528
নাম : নাসিকা সরকার
স্বামীর নাম: দীনেশ সরকার
বাড়ির নং : n0138
বয়স : 40 লিঙ্গ : মহিলা
ফটো উপলব্ধ

809 JQG2865095
নাম : সুরধনী সরকার
স্বামীর নাম: গোপন সরকার
বাড়ির নং : n0138
বয়স : 37 লিঙ্গ : মহিলা
ফটো উপলব্ধ

810 UQX0762070
নাম : সঞ্জয় সরকার
পিতার নাম: নবানু সরকার
বাড়ির নং : n0141
বয়স : 36 লিঙ্গ : পুরুষ
ফটো উপলব্ধ

811 JQG0828970
নাম : নিলি সরকার
স্বামীর নাম: নবানু সরকার
বাড়ির নং : n0141
বয়স : 71 লিঙ্গ : মহিলা
ফটো উপলব্ধ

812 UQX2092302
নাম : অভিজিৎ সরকার
পিতার নাম: সখা সরকার
বাড়ির নং : এন0109
বয়স : 25 লিঙ্গ : পুরুষ
ফটো উপলব্ধ

813 JQG1394634
নাম : দীনেশ সরকার
পিতার নাম: সহিন্দ্র সরকার
বাড়ির নং : n0138
বয়স : 46 লিঙ্গ : পুরুষ
ফটো উপলব্ধ

814 JQG0828657
নাম : মেনকা সরকার
স্বামীর নাম: নবীন সরকার
বাড়ির নং : n0117
বয়স : 61 লিঙ্গ : মহিলা
ফটো উপলব্ধ

815 JQG2232528
নাম : সহদেব সরকার
পিতার নাম: ছবিলাল সরকার
বাড়ির নং : n0116
বয়স : 43 লিঙ্গ : পুরুষ
ফটো উপলব্ধ

816 JQG0829440
নাম : পানো সরকার
স্বামীর নাম: ছবিলাল সরকার
বাড়ির নং : n0116
বয়স : 63 লিঙ্গ : মহিলা
ফটো উপলব্ধ

817 JQG2232601
নাম : বাসন্তি সরকার
স্বামীর নাম: শৈলেন সরকার
বাড়ির নং : n0115
বয়স : 51 লিঙ্গ : মহিলা
ফটো উপলব্ধ

818 UQX1491216
নাম : পম্পা সরকার
স্বামীর নাম: রনজিৎ সরকার
বাড়ির নং : n0162
বয়স : 31 লিঙ্গ : মহিলা
ফটো উপলব্ধ

819 UQX1628833
নাম : অনুপ সরকার
পিতার নাম: জয়দেব সরকার
বাড়ির নং : n0101
বয়স : 28 লিঙ্গ : পুরুষ
ফটো উপলব্ধ

820 UQX2152056
নাম : নিরোতি সরকার
স্বামীর নাম: সনাতন সরকার
বাড়ির নং : এন0134
বয়স : 27 লিঙ্গ : মহিলা
ফটো উপলব্ধ

821 UQX2142818
নাম : রাধেকা সরকার
স্বামীর নাম: কিরণ সরকার
বাড়ির নং : এন0139
বয়স : 26 লিঙ্গ : মহিলা
ফটো উপলব্ধ

822 UQX1141845
নাম : ভাগবত সরকার
পিতার নাম: বিনোদ সরকার
বাড়ির নং : n0122
বয়স : 43 লিঙ্গ : পুরুষ
ফটো উপলব্ধ

823 UQX0762146
নাম : পলাশ সরকার
পিতার নাম: বিনোদ সরকার
বাড়ির নং : n0122
বয়স : 36 লিঙ্গ : পুরুষ
ফটো উপলব্ধ

824 UQX0762138
নাম : অজয় সরকার
পিতার নাম: বিনোদ সরকার
বাড়ির নং : n0122
বয়স : 37 লিঙ্গ : পুরুষ
ফটো উপলব্ধ

825 UQX1868447
নাম : অমৃত সরকার
পিতার নাম: ইঞ্জিন সরকার
বাড়ির নং : n0124
বয়স : 28 লিঙ্গ : পুরুষ
ফটো উপলব্ধ

826 UQX2227353
নাম : বাঙ্গো সরকার
স্বামীর নাম: নকুল সরকার
বাড়ির নং : n0149
বয়স : 44 লিঙ্গ : মহিলা
ফটো উপলব্ধ

827 UQX1141977
নাম : ভারত সরকার
পিতার নাম: ছবিলাল সরকার
বাড়ির নং : n0116
বয়স : 36 লিঙ্গ : পুরুষ
ফটো উপলব্ধ

828 JQG0829408
নাম : মহাদেব সরকার
পিতার নাম: প্রানবন্ধু সরকার
বাড়ির নং : n0101
বয়স : 50 লিঙ্গ : পুরুষ
ফটো উপলব্ধ

829 UQX1966571
নাম : দেবী দেবুশর্মা
স্বামীর নাম: সঞ্জীব সরকার
বাড়ির নং : 0118
বয়স : 27 লিঙ্গ : মহিলা
ফটো উপলব্ধ

830 JQG2307353
নাম : গোপন সরকার
পিতার নাম: সহিন্দ্র সরকার
বাড়ির নং : n0138
বয়স : 44 লিঙ্গ : পুরুষ
ফটো উপলব্ধ

831 UQX1748003
নাম : অবনিন্দ্র নাথ সরকার
পিতার নাম: বিশ্বনাথ সরকার
বাড়ির নং : n0138
বয়স : 28 লিঙ্গ : পুরুষ
ফটো উপলব্ধ

832 JQG2543536
নাম : আরতী সরকার
স্বামীর নাম: স্বপন সরকার
বাড়ির নং : n0138
বয়স : 46 লিঙ্গ : মহিলা
ফটো উপলব্ধ

833 JQG0828855
নাম : স্বপন সরকার
পিতার নাম: সহিন্দ্র সরকার
বাড়ির নং : n0138
বয়স : 55 লিঙ্গ : পুরুষ
ফটো উপলব্ধ

834 JQG0828640
নাম : নবীন সরকার
পিতার নাম: বিচল সরকার
বাড়ির নং : n0117
বয়স : 66 লিঙ্গ : পুরুষ
ফটো উপলব্ধ

835 UQX2092344
নাম : উর্মিলা সরকার
স্বামীর নাম: কৃষ্ণপদ সরকার
বাড়ির নং : এন0122
বয়স : 25 লিঙ্গ : মহিলা
ফটো উপলব্ধ

836 JQG0829010
নাম : টানু সরকার
পিতার নাম: যোগেশ্বর সরকার
বাড়ির নং : n0147
বয়স : 72 লিঙ্গ : পুরুষ
ফটো উপলব্ধ

837 UQX1141795
নাম : বিমলা সরকার
স্বামীর নাম: বীরেন সরকার
বাড়ির নং : n0143
বয়স : 38 লিঙ্গ : মহিলা
ফটো উপলব্ধ

838 UQX1141928
নাম : তুফান সরকার
পিতার নাম: হেমন্ত সরকার
বাড়ির নং : n0141
বয়স : 36 লিঙ্গ : পুরুষ
ফটো উপলব্ধ

839 UQX1868538
নাম : ময়না সরকার
স্বামীর নাম: উদয় সরকার
বাড়ির নং : n0164
বয়স : 29 লিঙ্গ : মহিলা
ফটো উপলব্ধ

840 UQX2014132
নাম : বঙ্কিম সরকার
পিতার নাম: দুর্গেশ সরকার
বাড়ির নং : N0142
বয়স : 26 লিঙ্গ : পুরুষ
ফটো উপলব্ধ

Q 841 UQX1351584
নাম : কৃষ্ণপদ সরকার
পিতার নাম: সহিত সরকার
বাড়ির নং :
বয়স : 35 লিঙ্গ : পুরুষ
DELETED
ফটো উপলব্ধ

842 JQG0828723
নাম : ইঞ্জিন সরকার
পিতার নাম: ভূষন সরকার
বাড়ির নং : n0124
বয়স : 56 লিঙ্গ : পুরুষ
ফটো উপলব্ধ

843 JQG2541936
নাম : শম্ভু সরকার
পিতার নাম: সুরেশ সরকার
বাড়ির নং : n0137
বয়স : 43 লিঙ্গ : পুরুষ
ফটো উপলব্ধ

844 UQX1491232
নাম : সুমিতা সরকার
স্বামীর নাম: সেন্টু সরকার
বাড়ির নং : n0136
বয়স : 32 লিঙ্গ : মহিলা
ফটো উপলব্ধ

845 JQG0829416
নাম : চিহারু সরকার
পিতার নাম: সুরেশ সরকার
বাড়ির নং : n0136
বয়স : 69 লিঙ্গ : পুরুষ
ফটো উপলব্ধ

846 JQG2233872
নাম : সুচিত্রা সরকার
স্বামীর নাম: নিধিরাম প্রামানিক
বাড়ির নং : n0171
বয়স : 43 লিঙ্গ : মহিলা
ফটো উপলব্ধ

847 WB/07/045/297131
নাম : সুবাস সরকার
পিতার নাম: বাজারু সরকার
বাড়ির নং : n0181
বয়স : 63 লিঙ্গ : পুরুষ
ফটো উপলব্ধ

848 UQX2014173
নাম : অজিৎ সরকার
পিতার নাম: নিতেন সরকার
বাড়ির নং : N0122
বয়স : 26 লিঙ্গ : পুরুষ
ফটো উপলব্ধ

849 JQG0829572
নাম : কালাচাঁদ সরকার
পিতার নাম: মইনো সরকার
বাড়ির নং : n0132
বয়স : 55 লিঙ্গ : পুরুষ
ফটো উপলব্ধ

850 JQG0829622
নাম : নাফো সরকার
স্বামীর নাম: নরেশ সরকার
বাড়ির নং : n0129
বয়স : 68 লিঙ্গ : মহিলা
ফটো উপলব্ধ

851 JQG0829614
নাম : নরেশ সরকার
পিতার নাম: রজনী সরকার
বাড়ির নং : n0129
বয়স : 73 লিঙ্গ : পুরুষ
ফটো উপলব্ধ

852 JQG0828749
নাম : তিতো সরকার
স্বামীর নাম: আন্দোলন সরকার
বাড়ির নং : n0124
বয়স : 71 লিঙ্গ : মহিলা
ফটো উপলব্ধ

853 UQX1256288
নাম : ভবতোষ সরকার
পিতার নাম: জয়দেব সরকার
বাড়ির নং : n0101
বয়স : 36 লিঙ্গ : পুরুষ
ফটো উপলব্ধ

854 JQG0829648
নাম : সখা সরকার
পিতার নাম: বাঙ্গায় সরকার
বাড়ির নং : n0109
বয়স : 71 লিঙ্গ : পুরুষ
ফটো উপলব্ধ

855 UQX1491240
নাম : মমতা সরকার
স্বামীর নাম: ভবতোষ সরকার
বাড়ির নং : n0101
বয়স : 31 লিঙ্গ : মহিলা
ফটো উপলব্ধ

856 JQG0829564
নাম : ধনঞ্জয় সরকার
পিতার নাম: মইনো সরকার
বাড়ির নং : n0132
বয়স : 56 লিঙ্গ : পুরুষ
ফটো উপলব্ধ

857 UQX1141761
নাম : পাতো সরকার
স্বামীর নাম: অভিজিৎ সরকার
বাড়ির নং : n0137
বয়স : 38 লিঙ্গ : মহিলা
ফটো উপলব্ধ

858 WB/06/040/465114
নাম : নকুল সরকার
পিতার নাম: আমো সরকার
বাড়ির নং : n0149
বয়স : 49 লিঙ্গ : পুরুষ
ফটো উপলব্ধ

859 UQX2465300
নাম : অজয় সরকার
পিতার নাম: সুশান্ত সরকার
বাড়ির নং : নতুন
বয়স : 23 লিঙ্গ : পুরুষ
ফটো উপলব্ধ

860 JQG2232478
নাম : বাসুদেব সরকার
পিতার নাম: নবানু সরকার
বাড়ির নং : n0141
বয়স : 48 লিঙ্গ : পুরুষ
ফটো উপলব্ধ

861 UQX1351576
নাম : রাজেন্দ্র সরকার
পিতার নাম: নিরঞ্জন সরকার
বাড়ির নং : n0119
বয়স : 35 লিঙ্গ : পুরুষ
ফটো উপলব্ধ

862 JQG0829168
নাম : নিতন সরকার
পিতার নাম: সুবল সরকার
বাড়ির নং : n0122
বয়স : 54 লিঙ্গ : পুরুষ
ফটো উপলব্ধ

863 UQX1628734
নাম : পেমো সরকার
স্বামীর নাম: বিমল সরকার
বাড়ির নং : n0122
বয়স : 41 লিঙ্গ : মহিলা
ফটো উপলব্ধ

864 JQG0829630
নাম : পাতুলু সরকার
পিতার নাম: বিচল সরকার
বাড়ির নং : n0120
বয়স : 53 লিঙ্গ : পুরুষ
ফটো উপলব্ধ

865 UQX2465789
নাম : টেপরি সরকার
স্বামীর নাম: রাম পাল
বাড়ির নং : নতুন
বয়স : 55 লিঙ্গ : মহিলা
ফটো উপলব্ধ

866 UQX1628759
নাম : সবিতা সরকার
স্বামীর নাম: নিতন সরকার
বাড়ির নং : n0122
বয়স : 40 লিঙ্গ : মহিলা
ফটো উপলব্ধ

867 UQX1141993
নাম : রঞ্জিত সরকার
পিতার নাম: সদানন্দ সরকার
বাড়ির নং : n0162
বয়স : 40 লিঙ্গ : পুরুষ
ফটো উপলব্ধ

868 UQX1491208
নাম : বাসন্তী সরকার
স্বামীর নাম: উত্তম সরকার
বাড়ির নং : n0162
বয়স : 39 লিঙ্গ : মহিলা
ফটো উপলব্ধ

869 JQG1393479
নাম : কেশো রায়
স্বামীর নাম: জয়দেব রায়
বাড়ির নং : n0117
বয়স : 47 লিঙ্গ : মহিলা
ফটো উপলব্ধ

870 JQG0828780
নাম : লক্ষন সরকার
পিতার নাম: বিকল সরকার
বাড়ির নং : n0157
বয়স : 69 লিঙ্গ : পুরুষ
ফটো উপলব্ধ

871 JQG1393222
নাম : স্বপন সরকার
পিতার নাম: লক্ষন সরকার
বাড়ির নং : n0157
বয়স : 46 লিঙ্গ : পুরুষ
ফটো উপলব্ধ

872 JQG0828798
নাম : অহল্যা সরকার
স্বামীর নাম: লক্ষন সরকার
বাড়ির নং : n0157
বয়স : 58 লিঙ্গ : মহিলা
ফটো উপলব্ধ

873 JQG2865103
নাম : রীনা সরকার
স্বামীর নাম: ঘাটু সরকার
বাড়ির নং : n0130
বয়স : 38 লিঙ্গ : মহিলা
ফটো উপলব্ধ

874 UQX1141902
নাম : মনোরঞ্জন সরকার
পিতার নাম: লক্ষী সরকার
বাড়ির নং : n0127
বয়স : 39 লিঙ্গ : পুরুষ
ফটো উপলব্ধ

875 JQG2232486
নাম : ভল্কু সরকার
পিতার নাম: স্বাধীন সরকার
বাড়ির নং : n0127
বয়স : 44 লিঙ্গ : পুরুষ
ফটো উপলব্ধ

876 JQG0829507
নাম : দ্বিজেন সরকার
পিতার নাম: রামেশ্বর সরকার
বাড়ির নং : n0134
বয়স : 54 লিঙ্গ : পুরুষ
ফটো উপলব্ধ

877 JQG0829457
নাম : বিনোদ সরকার
পিতার নাম: জটিল সরকার
বাড়ির নং : n0112
বয়স : 76 লিঙ্গ : পুরুষ
ফটো উপলব্ধ

Q 878 JQG2541910
নাম : পবিত্র সরকার
পিতার নাম: ফুলু সরকার
বাড়ির নং :
বয়স : 43 লিঙ্গ : পুরুষ
DELETED
ফটো উপলব্ধ

879 JQG0829259
নাম : কান্তিবালা সরকার
স্বামীর নাম: দুলাল সরকার
বাড়ির নং : n0156
বয়স : 51 লিঙ্গ : মহিলা
ফটো উপলব্ধ

880 JQG0828814
নাম : সহিন্দ্র সরকার
পিতার নাম: লঙ্কা সরকার
বাড়ির নং : n0138
বয়স : 96 লিঙ্গ : পুরুষ
ফটো উপলব্ধ

881 JQG0829069
নাম : সুশান্ত সরকার
পিতার নাম: যোগেশ্বর সরকার
বাড়ির নং : n0147
বয়স : 55 লিঙ্গ : পুরুষ
ফটো উপলব্ধ

882 UQX1903145
নাম : দিপীকা দাস (সরকার)
স্বামীর নাম: জয়ন্ত সরকার
বাড়ির নং : n0119
বয়স : 28 লিঙ্গ : মহিলা
ফটো উপলব্ধ

883 JQG0829135
নাম : পারমি সরকার
স্বামীর নাম: পূর্ণ সরকার
বাড়ির নং : n0122
বয়স : 55 লিঙ্গ : মহিলা
ফটো উপলব্ধ

884 UQX2664688
নাম : মজিত সরকার
পিতার নাম: নিতেন সরকার
বাড়ির নং : এন0122
বয়স : 23 লিঙ্গ : পুরুষ
ফটো উপলব্ধ

885 UQX1256346
নাম : জয়ন্ত সরকার
পিতার নাম: নিরঞ্জন সরকার
বাড়ির নং : n0119
বয়স : 38 লিঙ্গ : পুরুষ
ফটো উপলব্ধ

886 UQX1141969
নাম : আহিলা সরকার
স্বামীর নাম: সন্তোষ সরকার
বাড়ির নং : n0134
বয়স : 34 লিঙ্গ : মহিলা
ফটো উপলব্ধ

887 JQG0829697
নাম : খিলি সরকার
স্বামীর নাম: সদানন্দ সরকার
বাড়ির নং : n0162
বয়স : 61 লিঙ্গ : মহিলা
ফটো উপলব্ধ

888 JQG0829275
নাম : শৈলেন সরকার
পিতার নাম: গৌড় সরকার
বাড়ির নং : n0126
বয়স : 53 লিঙ্গ : পুরুষ
ফটো উপলব্ধ

889 UQX1351527
নাম : ফটিক সরকার
পিতার নাম: হেমন্ত সরকার
বাড়ির নং : n0130
বয়স : 32 লিঙ্গ : পুরুষ
ফটো উপলব্ধ

890 JQG2541928
নাম : ঘাটু সরকার
পিতার নাম: হেমন্ত সরকার
বাড়ির নং : n0130
বয়স : 41 লিঙ্গ : পুরুষ
ফটো উপলব্ধ

891 UQX1748011
নাম : অলোক সরকার
পিতার নাম: চিহারু সরকার
বাড়ির নং : n0136
বয়স : 31 লিঙ্গ : পুরুষ
ফটো উপলব্ধ

892 WB/07/045/297132
নাম : কামিনী সরকার
স্বামীর নাম: সুবাস সরকার
বাড়ির নং : n0182
বয়স : 61 লিঙ্গ : মহিলা
ফটো উপলব্ধ

893 UQX2014199
নাম : চন্দন সরকার
পিতার নাম: শৈলেন সরকার
বাড়ির নং : N0126
বয়স : 27 লিঙ্গ : পুরুষ
ফটো উপলব্ধ

894 UQX1491257
নাম : টুম্পা সরকার
পিতার নাম: জয়দেব সরকার
বাড়ির নং : n0101
বয়স : 31 লিঙ্গ : মহিলা
ফটো উপলব্ধ

895 JQG2865087
নাম : সেন্টু সরকার
পিতার নাম: চিহারু সরকার
বাড়ির নং : n0136
বয়স : 36 লিঙ্গ : পুরুষ
ADJUDICATION
ফটো উপলব্ধ

896 JQG2541837
নাম : গনেশ সরকার
পিতার নাম: ভূষন সরকার
বাড়ির নং : n0124
বয়স : 45 লিঙ্গ : পুরুষ
ফটো উপলব্ধ

897 UQX2014298
নাম : প্রেমেন্দ্র সরকার
পিতার নাম: বিহারু সরকার
বাড়ির নং : N0137
বয়স : 27 লিঙ্গ : পুরুষ
ফটো উপলব্ধ

898 JQG0829382
নাম : জয়দেব সরকার
পিতার নাম: প্রানবন্ধু সরকার
বাড়ির নং : n0101
বয়স : 49 লিঙ্গ : পুরুষ
ফটো উপলব্ধ

899 JQG1393453
নাম : গোলাপী সরকার
স্বামীর নাম: মহাদেব সরকার
বাড়ির নং : n0101
বয়স : 48 লিঙ্গ : মহিলা
ফটো উপলব্ধ

900 UQX1351568
নাম : ক্ষিতিশ সরকার
পিতার নাম: আনন্দ সরকার
বাড়ির নং : n0133
বয়স : 34 লিঙ্গ : পুরুষ
ফটো উপলব্ধ

901 JQG0829036
নাম : কান্দরু সরকার
পিতার নাম: যোগেশ্বর সরকার
বাড়ির নং : n0147
বয়স : 67 লিঙ্গ : পুরুষ
ফটো উপলব্ধ

902 UQX1141886
নাম : অভিজিৎ সরকার
পিতার নাম: সুরেশ সরকার
বাড়ির নং : n0137
বয়স : 35 লিঙ্গ : পুরুষ
ফটো উপলব্ধ

903 UQX1141829
নাম : দিলীপ সরকার
পিতার নাম: মনো
বাড়ির নং : n0149
বয়স : 41 লিঙ্গ : পুরুষ
ফটো উপলব্ধ

904 UQX1628742
নাম : মল্লিকা সরকার
স্বামীর নাম: শ্রীমন্ত সরকার
বাড়ির নং : n0138
বয়স : 32 লিঙ্গ : মহিলা
ফটো উপলব্ধ

905 JQG0828848
নাম : পদুবালা সরকার
স্বামীর নাম: বিশ্বনাথ সরকার
বাড়ির নং : n0138
বয়স : 56 লিঙ্গ : মহিলা
ফটো উপলব্ধ

906 UQX2315364
নাম : পযেল সরকার
স্বামীর নাম: অশোক সরকার
বাড়ির নং : N0156
বয়স : 24 লিঙ্গ : মহিলা
ফটো উপলব্ধ

907 UQX1491273
নাম : মমতা সরকার
স্বামীর নাম: পবিত্র সরকার
বাড়ির নং : n0156
বয়স : 32 লিঙ্গ : মহিলা
ফটো উপলব্ধ

908 JQG0829267
নাম : নিঝো সরকার
স্বামীর নাম: গৌড় সরকার
বাড়ির নং : n0126
বয়স : 89 লিঙ্গ : মহিলা
ফটো উপলব্ধ

909 JQG0829341
নাম : বিহারু সরকার
পিতার নাম: সুরেশ সরকার
বাড়ির নং : n0137
বয়স : 54 লিঙ্গ : পুরুষ
ফটো উপলব্ধ

910 JQG0829424
নাম : সেতো সরকার
স্বামীর নাম: চিহারু সরকার
বাড়ির নং : n0136
বয়স : 63 লিঙ্গ : মহিলা
ফটো উপলব্ধ

911 JQG2541852
নাম : দীনেশ সরকার
পিতার নাম: ভূষণ সরকার
বাড়ির নং : n0124
বয়স : 48 লিঙ্গ : পুরুষ
ফটো উপলব্ধ

912 JQG0828764
নাম : হাফন সরকার
স্বামীর নাম: অমূল্য সরকার
বাড়ির নং : n0124
বয়স : 61 লিঙ্গ : মহিলা
ফটো উপলব্ধ

913 UQX2724581
নাম : বরুণ সরকার
পিতার নাম: গণেশ
বাড়ির নং : পারাইল
বয়স : 21 লিঙ্গ : পুরুষ
ফটো উপলব্ধ

914 JQG2542009
নাম : পর্বত সরকার
পিতার নাম: সখা সরকার
বাড়ির নং : n0109
বয়স : 49 লিঙ্গ : পুরুষ
ফটো উপলব্ধ

915 JQG0829390
নাম : লতিকা সরকার
স্বামীর নাম: জয়দেব সরকার
বাড়ির নং : n0101
বয়স : 46 লিঙ্গ : মহিলা
ফটো উপলব্ধ

916 JQG0829184
নাম : নাকোবালা সরকার
পিতার নাম: নির্মল সরকার
বাড়ির নং : n0102
বয়স : 66 লিঙ্গ : মহিলা
ফটো উপলব্ধ

917 JQG0828921
নাম : শান্তু সরকার
পিতার নাম: ফিরানু সরকার
বাড়ির নং : n0119
বয়স : 53 লিঙ্গ : পুরুষ
ফটো উপলব্ধ

918 JQG0829531
নাম : পবিতা সরকার
স্বামীর নাম: তুলেশ সরকার
বাড়ির নং : n0118
বয়স : 56 লিঙ্গ : মহিলা
ফটো উপলব্ধ

919 JQG0829325
নাম : ঠংগু সরকার
স্বামীর নাম: হেমন্ত সরকার
বাড়ির নং : n0130
বয়স : 63 লিঙ্গ : মহিলা
ফটো উপলব্ধ

920 UQX1491182
নাম : রেখা সরকার
স্বামীর নাম: মনোরঞ্জন সরকার
বাড়ির নং : n0127
বয়স : 37 লিঙ্গ : মহিলা
ফটো উপলব্ধ

921 UQX1351535
নাম : সনাতন সরকার
পিতার নাম: টেপু সরকার
বাড়ির নং : n0134
বয়স : 35 লিঙ্গ : পুরুষ
ফটো উপলব্ধ

922 UQX1351550
নাম : বাসুদেব সরকার
পিতার নাম: আনন্দ সরকার
বাড়ির নং : n0133
বয়স : 35 লিঙ্গ : পুরুষ
ফটো উপলব্ধ

923 UQX2664738
নাম : ললিতা সরকার
স্বামীর নাম: ক্ষিতিশ সরকার
বাড়ির নং : এন0133
বয়স : 23 লিঙ্গ : মহিলা
ফটো উপলব্ধ

924 UQX2664894
নাম : সপ্তমী সরকার
স্বামীর নাম: বাসুদেব সরকার
বাড়ির নং : এন0133
বয়স : 21 লিঙ্গ : মহিলা
ফটো উপলব্ধ

925 UQX1142082
নাম : সন্তোষীবালা সরকার
স্বামীর নাম: শান্তু সরকার
বাড়ির নং : n0132
বয়স : 35 লিঙ্গ : মহিলা
ফটো উপলব্ধ

926 JQG2541969
নাম : ঘীনো সরকার
স্বামীর নাম: ধনঞ্জয় সরকার
বাড়ির নং : n0132
বয়স : 48 লিঙ্গ : মহিলা
ফটো উপলব্ধ

927 JQG0828699
নাম : কান্দরি সরকার
স্বামীর নাম: সত্যেন সরকার
বাড়ির নং : n0164
বয়স : 55 লিঙ্গ : মহিলা
ফটো উপলব্ধ

928 UQX2664431
নাম : রত্ন সরকার
পিতার নাম: নীরেন সরকার
বাড়ির নং : এন0164
বয়স : 23 লিঙ্গ : পুরুষ
ফটো উপলব্ধ

929 UQX1014638
নাম : দিবাকর সরকার
পিতার নাম: লক্ষণ সরকার
বাড়ির নং : n0157
বয়স : 35 লিঙ্গ : পুরুষ
ফটো উপলব্ধ

930 UQX1741123
নাম : রেখা সরকার (প্রামানিক)
স্বামীর নাম: পবিত্র প্রামানিক
বাড়ির নং : n0176
বয়স : 31 লিঙ্গ : মহিলা
ফটো উপলব্ধ

931 UQX2641140
নাম : চুমকুই টুডু
স্বামীর নাম: শংকর হেমরম
বাড়ির নং : N0151
বয়স : 23 লিঙ্গ : মহিলা
ফটো উপলব্ধ

932 UQX2465839
নাম : শংকর হেমরম
পিতার নাম: চুন্দু হেমরম
বাড়ির নং : এন0151
বয়স : 24 লিঙ্গ : পুরুষ
ফটো উপলব্ধ

933 UQX2522662
নাম : পবিত্রা সরেন
পিতার নাম: রাজেন সরেন
বাড়ির নং : এন0154
বয়স : 22 লিঙ্গ : মহিলা
ফটো উপলব্ধ

934 UQX2014348
নাম : সন্তোষ হেম্বরম
পিতার নাম: চুন্ডু হেম্বরম
বাড়ির নং : N.0151
বয়স : 28 লিঙ্গ : পুরুষ
ফটো উপলব্ধ

935 UQX1256304
নাম : মুন্ডরী হেমরম
স্বামীর নাম: রাজেন সরেন
বাড়ির নং : n0154
বয়স : 37 লিঙ্গ : মহিলা
UNDER ADJUDICATION
ফটো উপলব্ধ

936 WB/06/040/474322
নাম : চুণ্ডু হেমরম
পিতার নাম: জ্যাঠা হেমরম
বাড়ির নং : n0151
বয়স : 66 লিঙ্গ : পুরুষ
ফটো উপলব্ধ

937 UQX2014330
নাম : জেঠা হেমরম
পিতার নাম: চুন্ডু হেমরম
বাড়ির নং : N0151
বয়স : 27 লিঙ্গ : পুরুষ
ফটো উপলব্ধ

938 WZJ1855261
নাম : গীতা রানি সরকার
স্বামীর নাম: সঞ্জীব সরকার
বাড়ির নং : চাঁদপুর
বয়স : 31 লিঙ্গ : মহিলা
ফটো উপলব্ধ

939 UQX2747145
নাম : স্বপ্না হেমরম
পিতার নাম: রাসিদ হেমরম
বাড়ির নং : না
বয়স : 20 লিঙ্গ : মহিলা
UNDER ADJUDICATION
ফটো উপলব্ধ

940 UQX2759033
নাম : মল্লিকা হাঁসদা
স্বামীর নাম: সন্তোষ হেমব্রম
বাড়ির নং : এন.0151
বয়স : 24 লিঙ্গ : মহিলা
ফটো উপলব্ধ

941 UQX2752723
নাম : জ্যোতি রায়
স্বামীর নাম: রনদেব প্রামাণিক
বাড়ির নং : না
বয়স : 25 লিঙ্গ : মহিলা
ফটো উপলব্ধ

942 UQX2765352
নাম : প্রিয়াঙ্কা বর্মন
পিতার নাম: রিতেন বর্মন
বাড়ির নং : চাঁদপুর
বয়স : 19 লিঙ্গ : মহিলা
ফটো উপলব্ধ

Q 943 UQX2772218
নাম : সুজন সরকার
পিতার নাম: পবিত্র সরকার
বাড়ির নং : না
বয়স : 20 লিঙ্গ : পুরুষ
DELETED
ফটো উপলব্ধ

944 UQX2772929
নাম : অভিনাশ প্রামানিক
পিতার নাম: চতুর প্রামানিক
বাড়ির নং : 003
বয়স : 20 লিঙ্গ : পুরুষ
ফটো উপলব্ধ

945 UQX2767770
নাম : পূজা সরকার
স্বামীর নাম: অজয় সরকার
বাড়ির নং : এন0140
বয়স : 22 লিঙ্গ : মহিলা
ফটো উপলব্ধ

946 UQX2768653
নাম : লাবনি প্রামাণিক
পিতার নাম: ভানু প্রামাণিক
বাড়ির নং : 005
বয়স : 19 লিঙ্গ : মহিলা
UNDER ADJUDICATION
ফটো উপলব্ধ

947 UQX2768661
নাম : সৌরভ প্রামানিক
পিতার নাম: বাহাদুর প্রামানিক
বাড়ির নং : 009
বয়স : 19 লিঙ্গ : পুরুষ
UNDER ADJUDICATION
ফটো উপলব্ধ

948 UQX2768844
নাম : সারজেন টুডু
পিতার নাম: গনেশ টুডু
বাড়ির নং : না
বয়স : 20 লিঙ্গ : পুরুষ
ফটো উপলব্ধ

949 UQX2769792
নাম : বিদ্যুৎ মন্ডল
পিতার নাম: বিনয় মন্ডল
বাড়ির নং : এন0114
বয়স : 19 লিঙ্গ : পুরুষ
ফটো উপলব্ধ

950 UQX2769800
নাম : সজল সরকার
পিতার নাম: গজানন সরকার
বাড়ির নং : এন0114
বয়স : 21 লিঙ্গ : পুরুষ
ফটো উপলব্ধ

951 UQX2790053
নাম : তারামনী সরকার
পিতার নাম: শান্তু সরকার
বাড়ির নং : না
বয়স : 22 লিঙ্গ : মহিলা
ফটো উপলব্ধ

952 UQX2802221
নাম : মৌ সরকার
স্বামীর নাম: রাজু সরকার
বাড়ির নং : 830
বয়স : 20 লিঙ্গ : মহিলা
ফটো উপলব্ধ

953 UQX2804110

নাম : আকৃতি সরকার
স্বামীর নাম: ফটিক সরকার
বাড়ির নং : 0124
বয়স : 20 লিঙ্গ : মহিলা

ফটো উপলব্ধ

নির্বাচক সংখ্যার সারসংক্ষেপ :

A) নির্বাচকের সংখ্যা :

		নির্বাচক তালিকার প্রকৃতি	নির্বাচক তালিকার পরিচিতি :	নির্বাচকের সংখ্যা :			
				পুরুষ	মহিলা	তৃতীয় লিঙ্গ	মোট
I	মূল তালিকা	মূল তালিকা	বিশেষ নিবিড় সংশোধনী ২০২৬-এর চূড়ান্ত ভোটার তালিকা	477	476	0	953
II	1- সংযোজন তালিকা	সংযোজনী 1	বিশেষ সংক্ষিপ্ত সংশোধন 2026	0	0	0	0
III	2- বিয়োজন তালিকা	সংযোজনী 1	বিশেষ সংক্ষিপ্ত সংশোধন 2026	11	1	0	12
IV	'লিঙ্গ ক্ষেত্রের' পরিবর্তনের কারণে পার্থক্য			0	0	0	0
নির্বাচকের মোট সংখ্যা (I+II-III+IV)				466	475	0	941

B) ত্রুটি সংশোধনের সংখ্যা :

নির্বাচক তালিকার প্রকৃতি	নির্বাচক তালিকার পরিচিতি :	ত্রুটি সংশোধনের সংখ্যা :
সংযোজনী 1	বিশেষ সংক্ষিপ্ত সংশোধন 2026	0

নির্বাচক নিবন্ধন আধিকারিকের স্বাক্ষর

E-মৃত, S-স্থানান্তরিত, R-একাধিকবার অন্তর্ভুক্ত, M-নিখোঁজ, Q-যোগ্য নহে