

নির্বাচক তালিকা 2026 S25 পশ্চিমবঙ্গ

বিধানসভা নির্বাচনক্ষেত্রের নং, নাম ও সংরক্ষণের স্থিতি : 44 - গাজোল (তপশীলি জাতি)		অংশ নং : 220																			
বিধানসভা নির্বাচনক্ষেত্রটি যে লোকসভা নির্বাচনক্ষেত্রের / ক্ষেত্রসমূহের অন্তর্ভুক্ত তার নং, নাম ও সংরক্ষণ স্থিতি : 7 - মালদহ উত্তর (সাধারণ)																					
1. সংশোধনের পূর্ণ বিবরণ																					
সংশোধনের বৎসর :	2026	নির্বাচক তালিকার পরিচিতি :																			
ভিত্তি তারিখ :	01-01-2026	বিশেষ নিবিড় সংশোধনী ২০২৬-এর চূড়ান্ত ভোটের তালিকা																			
সংশোধনের প্রকৃতি :	বিশেষ নিবিড় সংশোধনী 2026																				
প্রকাশনার তারিখ :	28-02-2026																				
2. অংশ ও নির্বাচনী এলাকার পূর্ণ বিবরণ :																					
অংশের ভাগ নং ও নাম :																					
1-চিনিদানা, 2-চিনিদানা কর্মকারপাড়া, 3-চিনিদানা কলোনী, 4-পাণ্ডুয়া হাইরোড পাড়া,		<table border="1" style="width: 100%; border-collapse: collapse;"> <tr> <td>প্রধান শহর/গ্রাম</td> <td>: পাণ্ডুয়া</td> </tr> <tr> <td>ওয়ার্ড</td> <td>:</td> </tr> <tr> <td>থানা</td> <td>: গাজোল</td> </tr> <tr> <td>গ্রাম পঞ্চায়েত</td> <td>: পাণ্ডুয়া</td> </tr> <tr> <td>ব্লক</td> <td>: গাজোল</td> </tr> <tr> <td>মহকুমা</td> <td>: মালদহ সদর</td> </tr> <tr> <td>জেলা</td> <td>: মালদহ</td> </tr> <tr> <td>পিন</td> <td>: 732102</td> </tr> </table>				প্রধান শহর/গ্রাম	: পাণ্ডুয়া	ওয়ার্ড	:	থানা	: গাজোল	গ্রাম পঞ্চায়েত	: পাণ্ডুয়া	ব্লক	: গাজোল	মহকুমা	: মালদহ সদর	জেলা	: মালদহ	পিন	: 732102
প্রধান শহর/গ্রাম	: পাণ্ডুয়া																				
ওয়ার্ড	:																				
থানা	: গাজোল																				
গ্রাম পঞ্চায়েত	: পাণ্ডুয়া																				
ব্লক	: গাজোল																				
মহকুমা	: মালদহ সদর																				
জেলা	: মালদহ																				
পিন	: 732102																				
3. ভোট গ্রহন কেন্দ্রের পূর্ণ বিবরণ :																					
ভোট গ্রহন কেন্দ্রের নং, নাম :		ভোট গ্রহন কেন্দ্রের শ্রেণী :		গ্রামীণ																	
220 - পাণ্ডুয়া এ.কে. হাই স্কুল		এই অংশে সহায়ক ভোটগ্রহন কেন্দ্রের সংখ্যা		0																	
ভোট গ্রহন কেন্দ্রের ঠিকানা :		:																			
পাণ্ডুয়া এ.কে. হাই স্কুল, রুম নং.-2, পাণ্ডুয়া																					
4. নির্বাচকের সংখ্যা :																					
প্রথম ক্রমিক নং	শেষ ক্রমিক নং	মোট সংখ্যা																			
		পুরুষ	মহিলা	তৃতীয় লিঙ্গ	মোট																
1	661	324	319	0	643																

নির্বাচক নিবন্ধন আধিকারিকের স্বাক্ষর

Nazri Naksha



Google Map View



Polling Station Building Front View



Polling Station Front View



Cad View

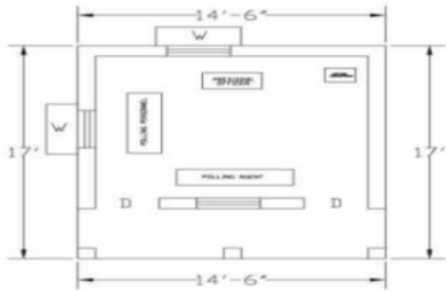

Key MAP View

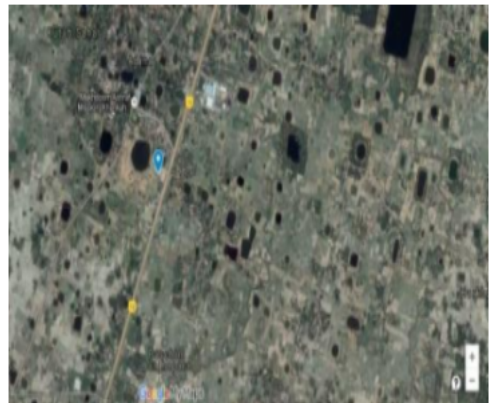

1 নাম : দুলালী কোল পিতার নাম: লক্ষ্মীয়া কোল বাড়ির নং : 444 বয়স : 37 লিঙ্গ : মহিলা	UQX1356849 ফটো উপলব্ধ	2 নাম : লাকুর কোল পিতার নাম: লখুয়া কোল বাড়ির নং : n0060 বয়স : 36 লিঙ্গ : পুরুষ	UQX1152024 ফটো উপলব্ধ	3 নাম : লক্ষ্মীরাম কোল পিতার নাম: লক্ষ্মীয়া কোল হাঁসদা বাড়ির নং : n0060 বয়স : 31 লিঙ্গ : পুরুষ	UQX1493618 ফটো উপলব্ধ
4 নাম : মিনোতী কোল স্বামীর নাম: লাকুর কোল বাড়ির নং : n0060 বয়স : 32 লিঙ্গ : মহিলা	UQX1630698 ফটো উপলব্ধ	5 নাম : সুরঞ্জ টুডু স্বামীর নাম: চন্দ্র হেমরম বাড়ির নং : n0339 বয়স : 33 লিঙ্গ : মহিলা	UQX1493899 ফটো উপলব্ধ	Q 6 নাম : জ্যাঠা হেমরম পিতার নাম: লক্ষ্মীয়া হেমরম বাড়ির নং : বয়স : 38 লিঙ্গ : পুরুষ	JQG2863520 ফটো উপলব্ধ
7 নাম : ছবি কোল স্বামীর নাম: লক্ষ্মীয়া কোল বাড়ির নং : n0042 বয়স : 58 লিঙ্গ : মহিলা	UQX0818328 ফটো উপলব্ধ	8 নাম : আরতী হেমরম স্বামীর নাম: ফাগু হাঁসদা বাড়ির নং : n0028 বয়স : 32 লিঙ্গ : মহিলা	UQX1630664 ফটো উপলব্ধ	9 নাম : পলটন পিতার নাম: বাডকা বান্ধি বাড়ির নং : n0031 বয়স : 51 লিঙ্গ : পুরুষ	JQG1561760 ফটো উপলব্ধ
10 নাম : মুনি বেসরা স্বামীর নাম: বৃন্দরায় মাড়ি বাড়ির নং : n0009 বয়স : 71 লিঙ্গ : মহিলা	WB/06/040/450426 ফটো উপলব্ধ	11 নাম : কামিন মাড়ি পিতার নাম: বৃন্দরায় মাড়ি বাড়ির নং : n0009 বয়স : 35 লিঙ্গ : মহিলা	UQX1493675 ফটো উপলব্ধ	12 নাম : নাচন মাড়ি স্বামীর নাম: বিমল হাঁসদা বাড়ির নং : n0009 বয়স : 34 লিঙ্গ : মহিলা	UQX1152057 ফটো উপলব্ধ
13 নাম : রাজু মাড়ি পিতার নাম: বৃন্দরায় মাড়ি বাড়ির নং : n0009 বয়স : 38 লিঙ্গ : পুরুষ	UQX1152099 ফটো উপলব্ধ	14 নাম : চন্দ্র হেমরম পিতার নাম: সূর্য হেমরম বাড়ির নং : n0029 বয়স : 34 লিঙ্গ : পুরুষ	UQX1260082 ফটো উপলব্ধ	Q 15 নাম : কান্দনী হেমরম পিতার নাম: লক্ষ্মীয়া মাহাতো বাড়ির নং : বয়স : 37 লিঙ্গ : মহিলা	UQX1630847 ফটো উপলব্ধ
16 নাম : মিরিলা হাঁসদা স্বামীর নাম: শম বাসকী বাড়ির নং : n0031 বয়স : 34 লিঙ্গ : মহিলা	UQX1260066 ফটো উপলব্ধ	17 নাম : মঙ্গল মাড়ি পিতার নাম: বৃন্দরায় মাড়ী বাড়ির নং : 0009 বয়স : 27 লিঙ্গ : পুরুষ	UQX1967975 ফটো উপলব্ধ	18 নাম : লক্ষ্মীয়া কোল পিতার নাম: বাবুল কোল বাড়ির নং : n0060 বয়স : 66 লিঙ্গ : পুরুষ	WB/06/040/450436 ফটো উপলব্ধ
19 নাম : সোম বান্ধি পিতার নাম: বারকা বান্ধি বাড়ির নং : n0031 বয়স : 38 লিঙ্গ : পুরুষ	UQX1493592 ফটো উপলব্ধ	20 নাম : নমিতা মূর্মু স্বামীর নাম: পলটন বান্ধে বাড়ির নং : n0031 বয়স : 42 লিঙ্গ : মহিলা	JQG2530749 ফটো উপলব্ধ	21 নাম : মুনি সরেন স্বামীর নাম: সূর্য হেমরম বাড়ির নং : n0029 বয়স : 61 লিঙ্গ : মহিলা	WB/06/040/450471 ফটো উপলব্ধ
22 নাম : জীবন কর্মকার পিতার নাম: শঙ্কর কর্মকার বাড়ির নং : এন0067 বয়স : 22 লিঙ্গ : পুরুষ	UQX2552487 ফটো উপলব্ধ	23 নাম : বিমল কর্মকার পিতার নাম: সতীশ কর্মকার বাড়ির নং : এন0072 বয়স : 27 লিঙ্গ : পুরুষ	UQX2139541 ফটো উপলব্ধ	24 নাম : পূর্ণিমা কর্মকার স্বামীর নাম: উপেন কর্মকার বাড়ির নং : N0073 বয়স : 26 লিঙ্গ : মহিলা	UQX2059624 ফটো উপলব্ধ
25 নাম : তারা কর্মকার স্বামীর নাম: দিলীপ কর্মকার বাড়ির নং : N0076 বয়স : 35 লিঙ্গ : মহিলা	UQX2330397 ফটো উপলব্ধ	26 নাম : মৌসুমী কর্মকার স্বামীর নাম: গোপাল কর্মকার বাড়ির নং : N0078 বয়স : 30 লিঙ্গ : মহিলা	UQX2329951 ফটো উপলব্ধ	27 নাম : পবন কর্মকার পিতার নাম: শংকর কর্মকার বাড়ির নং : এন0067 বয়স : 25 লিঙ্গ : পুরুষ	UQX2553592 ফটো উপলব্ধ
Q 28 নাম : মুনি কর্মকার (পাশুরিয়া) স্বামীর নাম: মৃনু কর্মকার বাড়ির নং : 0074 বয়স : 33 লিঙ্গ : মহিলা	UQX1967991 ফটো উপলব্ধ	29 নাম : সঞ্জিৎ কর্মকার পিতার নাম: গণেশ কর্মকার বাড়ির নং : এন0074 বয়স : 26 লিঙ্গ : পুরুষ	UQX2139632 ফটো উপলব্ধ	Q 30 নাম : দীপালি মূর্মু স্বামীর নাম: দ্রোসেন্দ্র কিস্কু বাড়ির নং : 0003 বয়স : 27 লিঙ্গ : মহিলা	UQX1968122 ফটো উপলব্ধ

31	WB/06/040/450400	ফটো উপলব্ধ	32	UQX1967777	ফটো উপলব্ধ	33	UQX2287530	ফটো উপলব্ধ
নাম : তুলসী হেমরম স্বামীর নাম: শিবনাথ কিস্কু বাড়ির নং : n0003 বয়স : 59 লিঙ্গ : মহিলা			নাম : রামদয়াল কিস্কু পিতার নাম: শিবনাথ কিস্কু বাড়ির নং : n0003 বয়স : 33 লিঙ্গ : পুরুষ			নাম : তালা কিস্কু স্বামীর নাম: লক্ষীরাম হেমরম বাড়ির নং : n0025 বয়স : 55 লিঙ্গ : মহিলা		
34	UQX2329928	ফটো উপলব্ধ	35	JQG1610963	ফটো উপলব্ধ	36	WB/06/040/4503999	ফটো উপলব্ধ
নাম : বীরেন্দ্র কৃষ্ণ কিস্কু পিতার নাম: শিবনাথ কিস্কু বাড়ির নং : N0003 বয়স : 24 লিঙ্গ : পুরুষ			নাম : ঠাকুরানী কিস্কু স্বামীর নাম: কারান হেমরম বাড়ির নং : n0023 বয়স : 45 লিঙ্গ : মহিলা			নাম : শিবনাথ কিস্কু পিতার নাম: মণ্ডল কিস্কু বাড়ির নং : n0003 বয়স : 66 লিঙ্গ : পুরুষ		
37	UQX1493741	ফটো উপলব্ধ	38	UQX2139517	ফটো উপলব্ধ	39	UQX2139590	ফটো উপলব্ধ
নাম : পঞ্চায়েত হেমরম পিতার নাম: লক্ষীরাম হেমরম বাড়ির নং : n0025 বয়স : 35 লিঙ্গ : পুরুষ			নাম : সুমি খাতুন পিতার নাম: লুকমান সেখ বাড়ির নং : এন0139 বয়স : 28 লিঙ্গ : মহিলা			নাম : রেশমী খাতুন স্বামীর নাম: উজির সেখ বাড়ির নং : N0143 বয়স : 26 লিঙ্গ : মহিলা		
40	UQX2139566	ফটো উপলব্ধ	41	JQG1560093	ফটো উপলব্ধ	42	UQX2329803	ফটো উপলব্ধ
নাম : রহিম সেখ পিতার নাম: সালেমান সেখ বাড়ির নং : এন0139 বয়স : 27 লিঙ্গ : পুরুষ			নাম : সুনীল চৌধুরী পিতার নাম: স্বীজেন্দ্রনাথ চৌধুরী বাড়ির নং : n0001 বয়স : 66 লিঙ্গ : পুরুষ			নাম : আশ্চমী প্রমাণিক চৌধুরী স্বামীর নাম: মিলন চৌধুরী বাড়ির নং : N0001 বয়স : 24 লিঙ্গ : মহিলা		
43	UQX1152180	ফটো উপলব্ধ	44	JQG1560283	ফটো উপলব্ধ	45	UQX1152198	ফটো উপলব্ধ
নাম : সুমন চৌধুরী পিতার নাম: সুনীল চৌধুরী বাড়ির নং : n0001 বয়স : 35 লিঙ্গ : পুরুষ			নাম : অলকা চৌধুরী স্বামীর নাম: সুনীল চৌধুরী বাড়ির নং : n0001 বয়স : 58 লিঙ্গ : মহিলা			নাম : মিলন চৌধুরী পিতার নাম: সুনীল চৌধুরী বাড়ির নং : n0001 বয়স : 34 লিঙ্গ : পুরুষ		
46	UQX1968106	ফটো উপলব্ধ	47	UQX1630631	ফটো উপলব্ধ	48	WB/06/040/450403	ফটো উপলব্ধ
নাম : সোশিতা প্রামাণিক (চৌধুরী) স্বামীর নাম: সুমন চৌধুরী বাড়ির নং : 0001 বয়স : 28 লিঙ্গ : মহিলা			নাম : লক্ষী মার্ভি স্বামীর নাম: খাড়া টুডু বাড়ির নং : n0050 বয়স : 35 লিঙ্গ : মহিলা			নাম : সাবিনা হেমরম স্বামীর নাম: লালমোহন হেমরম বাড়ির নং : n0037 বয়স : 53 লিঙ্গ : মহিলা		
49	UQX1260058	ফটো উপলব্ধ	50	JQG2810422	ফটো উপলব্ধ	51	WB/06/040/450467	ফটো উপলব্ধ
নাম : বদীন মুর্মু স্বামীর নাম: বলাই টুডু বাড়ির নং : n0063 বয়স : 40 লিঙ্গ : মহিলা			নাম : রবীন টুডু পিতার নাম: বুধরায় টুডু বাড়ির নং : n0049 বয়স : 37 লিঙ্গ : পুরুষ			নাম : রূপাই টুডু পিতার নাম: সনত টুডু বাড়ির নং : n0018 বয়স : 59 লিঙ্গ : পুরুষ		
52	JQG1560614	ফটো উপলব্ধ	53	UQX1870773	ফটো উপলব্ধ	54	UQX1630672	ফটো উপলব্ধ
নাম : ফুলমুনি হাঁসদা স্বামীর নাম: যীশু টুডু বাড়ির নং : n0008 বয়স : 47 লিঙ্গ : মহিলা			নাম : রাম প্রসাদ টুডু পিতার নাম: লাল মোহন টুডু বাড়ির নং : n0037 বয়স : 29 লিঙ্গ : পুরুষ			নাম : মালতি মার্ভি স্বামীর নাম: সমাই মুর্মু বাড়ির নং : n0052 বয়স : 43 লিঙ্গ : মহিলা		
55	UQX1356864	ফটো উপলব্ধ	Q 56	JQG2863496	ফটো উপলব্ধ	57	UQX2139616	ফটো উপলব্ধ
নাম : সমাই মুর্মু পিতার নাম: কবিরাজ মুর্মু বাড়ির নং : 434 বয়স : 45 লিঙ্গ : পুরুষ			নাম : বলাই টুডু পিতার নাম: বুধরায় টুডু বাড়ির নং : বয়স : 41 লিঙ্গ : পুরুষ			নাম : চন্দন টুডু পিতার নাম: যীশু টুডু বাড়ির নং : এন0008 বয়স : 25 লিঙ্গ : পুরুষ		
58	UQX1356625	ফটো উপলব্ধ	59	UQX2139525	ফটো উপলব্ধ	60	UQX1356872	ফটো উপলব্ধ
নাম : তালময় টুডু স্বামীর নাম: সুতাপ চন্দ্র বর্মণ বাড়ির নং : n0331 বয়স : 50 লিঙ্গ : মহিলা			নাম : সাবিনা টুডু পিতার নাম: যীশু টুডু বাড়ির নং : এন0008 বয়স : 28 লিঙ্গ : মহিলা			নাম : কারু মুর্মু পিতার নাম: কবিরাজ মুর্মু বাড়ির নং : 434 বয়স : 43 লিঙ্গ : পুরুষ		

61 নাম : খাড়া টুডু পিতার নাম: নগেন টুডু বাড়ির নং : n0050 বয়স : 53 লিঙ্গ : পুরুষ	WB/06/040/450401	62 নাম : রবীলাল টুডু পিতার নাম: খাড়া টুডু বাড়ির নং : এন0050 বয়স : 22 লিঙ্গ : পুরুষ	UQX2618858	63 নাম : মিনি সরেন স্বামীর নাম: কারু মূর্মু বাড়ির নং : n0052 বয়স : 35 লিঙ্গ : মহিলা	UQX1493691
Q 64 নাম : পানো সরেন স্বামীর নাম: চুরকা টুডু বাড়ির নং : বয়স : 49 লিঙ্গ : মহিলা	JQG1561570	65 নাম : রানী টুডু স্বামীর নাম: পারগনা হাঁসদা বাড়ির নং : n0062 বয়স : 39 লিঙ্গ : মহিলা	JQG2863488	66 নাম : সুমন টুডু পিতার নাম: রুপাই টুডু বাড়ির নং : n0018 বয়স : 35 লিঙ্গ : পুরুষ	UQX1260090
67 নাম : চুড়ামণি কিঙ্ক স্বামীর নাম: রুপাই টুডু বাড়ির নং : n0018 বয়স : 63 লিঙ্গ : মহিলা	UQX2661320	68 নাম : যীশু টুডু পিতার নাম: ফাণ্ড টুডু বাড়ির নং : n0008 বয়স : 56 লিঙ্গ : পুরুষ	JQG1560424	Q 69 নাম : পরিমল টুডু পিতার নাম: যীশু টুডু বাড়ির নং : N0008 বয়স : 32 লিঙ্গ : পুরুষ	UQX2059335
70 নাম : জসোদা কর্মকার স্বামীর নাম: রবীন টুডু বাড়ির নং : 0049 বয়স : 27 লিঙ্গ : মহিলা	UQX1968056	Q 71 নাম : দেবী প্রামানিক স্বামীর নাম: জিতেন প্রামানিক বাড়ির নং : এন 0087 বয়স : 26 লিঙ্গ : মহিলা	UQX2187078	72 নাম : জিতেন প্রামানিক পিতার নাম: সুশীল প্রামানিক বাড়ির নং : N0087 বয়স : 29 লিঙ্গ : পুরুষ	UQX2059376
73 নাম : অর্চনা দাস বিশ্বাশ স্বামীর নাম: বিকাশ বিশ্বাশ বাড়ির নং : N0087 বয়স : 28 লিঙ্গ : মহিলা	UQX1967694	74 নাম : প্রিয়াঙ্কা ব্যাপারী পিতার নাম: সুশীল ব্যাপারী বাড়ির নং : এন0112 বয়স : 25 লিঙ্গ : মহিলা	UQX2472975	75 নাম : জোহন বর্মন পিতার নাম: সুতাপ চন্দ্র বর্মন বাড়ির নং : N0332 বয়স : 24 লিঙ্গ : পুরুষ	UQX2329563
76 নাম : সুতাপ চন্দ্র বর্মন পিতার নাম: ধীরেন্দ্র নাথ বর্মন বাড়ির নং : n0332 বয়স : 71 লিঙ্গ : পুরুষ	UQX1193242	77 নাম : গোপাল বালা পিতার নাম: সাগর বালা বাড়ির নং : N0090 বয়স : 24 লিঙ্গ : পুরুষ	UQX2329860	78 নাম : কৃষ্ণ বিশ্বাশ পিতার নাম: সনত বিশ্বাশ বাড়ির নং : N0098 বয়স : 27 লিঙ্গ : পুরুষ	UQX1967678
79 নাম : রাজু বিশ্বাস পিতার নাম: জয়দেব বিশ্বাস বাড়ির নং : N.H.N বয়স : 25 লিঙ্গ : পুরুষ	UQX2329894	80 নাম : মাঝি হেহ্রম পিতার নাম: লোদা হেহ্রম বাড়ির নং : n0026 বয়স : 41 লিঙ্গ : পুরুষ	JQG2530830	81 নাম : মানডো হেমরম পিতার নাম: লোদা হেমরম বাড়ির নং : n0026 বয়স : 34 লিঙ্গ : মহিলা	UQX1152156
82 নাম : সোনা হেমরম পিতার নাম: লোদা হেমরম বাড়ির নং : n0026 বয়স : 44 লিঙ্গ : মহিলা	JQG1610807	83 নাম : মাঞ্জলী মূর্মু স্বামীর নাম: মার্ঝি হেমরম বাড়ির নং : n0026 বয়স : 30 লিঙ্গ : মহিলা	UQX1630839	84 নাম : প্রমিলাবালা মণ্ডল স্বামীর নাম: সুবোধ মণ্ডল বাড়ির নং : n0033 বয়স : 53 লিঙ্গ : মহিলা	WB/06/040/450419
85 নাম : অনিমা মন্ডল স্বামীর নাম: বিবেক মন্ডল বাড়ির নং : 0034 বয়স : 29 লিঙ্গ : মহিলা	UQX1968007	86 নাম : বসন্ত মন্ডল পিতার নাম: মৃত পবিত্র মন্ডল বাড়ির নং : n0034 বয়স : 31 লিঙ্গ : পুরুষ	UQX1749126	87 নাম : শিলা কর্মকার মন্ডল স্বামীর নাম: সাধোন মন্ডল বাড়ির নং : এন0033 বয়স : 23 লিঙ্গ : মহিলা	UQX2514115
88 নাম : পুত্রল সরকার মন্ডল স্বামীর নাম: বসন্ত মন্ডল বাড়ির নং : এন0185 বয়স : 24 লিঙ্গ : মহিলা	UQX2609451	89 নাম : সুব্রতন মন্ডল মায়ের নাম: সুনিতা মন্ডল বাড়ির নং : এন0498 বয়স : 22 লিঙ্গ : পুরুষ	UQX2640498	90 নাম : শুভঙ্কর মন্ডল পিতার নাম: সুবোধ মন্ডল বাড়ির নং : এন0033 বয়স : 22 লিঙ্গ : পুরুষ	UQX2552214

91 নাম : রিকা মন্ডল স্বামীর নাম: দিনেস মন্ডল বাড়ির নং : n0035 বয়স : 30 লিঙ্গ : মহিলা	UQX1870823 ফটো উপলব্ধ	92 নাম : শঙ্করী মণ্ডল স্বামীর নাম: পবিত্র মণ্ডল বাড়ির নং : n0034 বয়স : 56 লিঙ্গ : মহিলা	WB/06/040/450415 ফটো উপলব্ধ	93 নাম : দিনেশ মন্ডল পিতার নাম: সচিত্র মন্ডল বাড়ির নং : n0035 বয়স : 38 লিঙ্গ : পুরুষ	JQG2863504 ফটো উপলব্ধ
94 নাম : সুনিতা মণ্ডল স্বামীর নাম: সচিত্র মণ্ডল বাড়ির নং : n0035 বয়স : 61 লিঙ্গ : মহিলা	WB/06/040/450422 ফটো উপলব্ধ	95 নাম : সাধোন মন্ডল পিতার নাম: সুবোধ মন্ডল বাড়ির নং : N0033 বয়স : 25 লিঙ্গ : পুরুষ	UQX2329993 ফটো উপলব্ধ	96 নাম : বিবেক মন্ডল পিতার নাম: মৃত পবিত্র মন্ডল বাড়ির নং : n0034 বয়স : 29 লিঙ্গ : পুরুষ	UQX1749159 ফটো উপলব্ধ
97 নাম : মেনোকা মন্ডল পিতার নাম: সুবোধ মন্ডল বাড়ির নং : n0033 বয়স : 29 লিঙ্গ : মহিলা	UQX1749134 ফটো উপলব্ধ	98 নাম : উত্তম মণ্ডল পিতার নাম: ফরু মণ্ডল বাড়ির নং : n0033 বয়স : 50 লিঙ্গ : পুরুষ	UQX2663086 ফটো উপলব্ধ	99 নাম : শ্রীমতি মণ্ডল স্বামীর নাম: উত্তম মণ্ডল বাড়ির নং : n0033 বয়স : 46 লিঙ্গ : মহিলা	UQX1152131 ফটো উপলব্ধ
100 নাম : বিনোদী মণ্ডল স্বামীর নাম: ফরু মণ্ডল বাড়ির নং : n0033 বয়স : 81 লিঙ্গ : মহিলা	WB/06/040/450417 ফটো উপলব্ধ	101 নাম : বুদ্ধদেব মন্ডল মায়ের নাম: সুনিতা মন্ডল বাড়ির নং : এন0035 বয়স : 25 লিঙ্গ : পুরুষ	UQX2473049 ফটো উপলব্ধ	102 নাম : সীমা মণ্ডল স্বামীর নাম: মানিক মণ্ডল বাড়ির নং : n0033 বয়স : 36 লিঙ্গ : মহিলা	UQX1259878 ফটো উপলব্ধ
103 নাম : সুভাষ মন্ডল মায়ের নাম: সুনিতা মন্ডল বাড়ির নং : 0035 বয়স : 27 লিঙ্গ : পুরুষ	UQX1968072 ফটো উপলব্ধ	104 নাম : কাপু টুডু স্বামীর নাম: শ্রীপতি মন্ডল বাড়ির নং : n0033 বয়স : 41 লিঙ্গ : মহিলা	JQG2530848 ফটো উপলব্ধ	105 নাম : মানিক মণ্ডল পিতার নাম: ফরু মণ্ডল বাড়ির নং : n0033 বয়স : 42 লিঙ্গ : পুরুষ	JQG2218956 ফটো উপলব্ধ
106 নাম : শ্রীপতি মণ্ডল পিতার নাম: ফরু মণ্ডল বাড়ির নং : n0033 বয়স : 44 লিঙ্গ : পুরুষ	JQG2218949 ফটো উপলব্ধ	107 নাম : মদন মন্ডল পিতার নাম: সুবোধ মন্ডল বাড়ির নং : N0033 বয়স : 26 লিঙ্গ : পুরুষ	UQX2329878 ফটো উপলব্ধ	108 নাম : মনোরঞ্জন মন্ডল পিতার নাম: শ্রীপতি মন্ডল বাড়ির নং : এন0033 বয়স : 21 লিঙ্গ : পুরুষ	UQX2671501 ফটো উপলব্ধ
109 নাম : রিংকি মন্ডল পিতার নাম: মানিক মন্ডল বাড়ির নং : এন0090 বয়স : 20 লিঙ্গ : মহিলা	UQX2681625 ফটো উপলব্ধ	110 নাম : চিরঞ্জিৎ মন্ডল পিতার নাম: অসিত মন্ডল বাড়ির নং : এন0105 বয়স : 23 লিঙ্গ : পুরুষ	UQX2473163 ফটো উপলব্ধ	111 নাম : রেখা কীর্তনীয়া স্বামীর নাম: কমল কীর্তনীয়া বাড়ির নং : n0002 বয়স : 44 লিঙ্গ : মহিলা	JQG1610187 ফটো উপলব্ধ
112 নাম : বিশ্বজিত মন্ডল পিতার নাম: সুধির মন্ডল বাড়ির নং : n0002 বয়স : 28 লিঙ্গ : পুরুষ	UQX1870765 ফটো উপলব্ধ	113 নাম : কমল কীর্তনীয়া পিতার নাম: নিতাই কীর্তনীয়া বাড়ির নং : n0002 বয়স : 49 লিঙ্গ : পুরুষ	UQX2213213 ফটো উপলব্ধ	Q 114 নাম : দিপালী মন্ডল স্বামীর নাম: সুধীর মন্ডল বাড়ির নং : বয়স : 67 লিঙ্গ : মহিলা	UQX1630789 ফটো উপলব্ধ
115 নাম : প্রসেনজিত মন্ডল পিতার নাম: অসিত মন্ডল বাড়ির নং : 0105 বয়স : 28 লিঙ্গ : পুরুষ	UQX1968064 ফটো উপলব্ধ	Q 116 নাম : ইন্দ্রজিৎ মন্ডল পিতার নাম: সুধির মন্ডল বাড়ির নং : এন002 বয়স : 25 লিঙ্গ : পুরুষ	UQX2473197 ফটো উপলব্ধ	117 নাম : সালগি হেমরম স্বামীর নাম: সুনীরাম মুরমু বাড়ির নং : n0057 বয়স : 41 লিঙ্গ : মহিলা	UQX1152081 ফটো উপলব্ধ
118 নাম : রুপলাল মুরমু পিতার নাম: সুনীরাম মুরমু বাড়ির নং : এন0057 বয়স : 25 লিঙ্গ : পুরুষ	UQX2139624 ফটো উপলব্ধ	119 নাম : সনীরাম মুরমু পিতার নাম: কবিরাজ মুরমু বাড়ির নং : এন0057 বয়স : 45 লিঙ্গ : পুরুষ	JQG2218998 ফটো উপলব্ধ	Q 120 নাম : বৃন্দিন মুরমু স্বামীর নাম: টাইল্যা হোসদা বাড়ির নং : বয়স : 44 লিঙ্গ : মহিলা	JQG2525863 ফটো উপলব্ধ

121 নাম : রাজকুমার টুডু পিতার নাম : সামাই টুডু বাড়ির নং : n0039 বয়স : 29 লিঙ্গ : পুরুষ	UQX1870815 ফটো উপলব্ধ	122 নাম : ফুচু মর্মু পিতার নাম : মণ্ডল মর্মু বাড়ির নং : n0038 বয়স : 46 লিঙ্গ : পুরুষ	JQG1560358 ফটো উপলব্ধ	123 নাম : শিমতি মার্ভি স্বামীর নাম : ফুচু মর্মু বাড়ির নং : n0038 বয়স : 39 লিঙ্গ : মহিলা	UQX1493832 ফটো উপলব্ধ
124 নাম : বৃদাই টুডু পিতার নাম : সামাই টুডু বাড়ির নং : n0039 বয়স : 51 লিঙ্গ : পুরুষ	JQG2530806 ফটো উপলব্ধ	125 নাম : মাকুলি হেমরম স্বামীর নাম : বৃদাই টুডু বাড়ির নং : n0039 বয়স : 45 লিঙ্গ : মহিলা	UQX1493683 ফটো উপলব্ধ	126 নাম : সাকলা টুডু পিতার নাম : বৃদাই টুডু বাড়ির নং : এন0039 বয়স : 20 লিঙ্গ : পুরুষ	UQX2705598 ফটো উপলব্ধ
127 নাম : রুফিল মর্মু পিতার নাম : সুনিরাম মর্মু বাড়ির নং : নতুন বয়স : 21 লিঙ্গ : পুরুষ	UQX2626299 ফটো উপলব্ধ	128 নাম : মেনকা মর্মু স্বামীর নাম : কুমার হেমরম বাড়ির নং : n0022 বয়স : 56 লিঙ্গ : মহিলা	WB/06/040/450487 ফটো উপলব্ধ	129 নাম : সাউন টুডু পিতার নাম : ফাণ্ড টুডু বাড়ির নং : n0007 বয়স : 35 লিঙ্গ : পুরুষ	UQX1152164 ফটো উপলব্ধ
130 নাম : শেফালী মর্মু স্বামীর নাম : রাম টুডু বাড়ির নং : n0007 বয়স : 42 লিঙ্গ : মহিলা	JQG2219061 ফটো উপলব্ধ	131 নাম : বৃদন হাঁসদা পিতার নাম : লক্ষ্মী হাঁসদা বাড়ির নং : N0023 বয়স : 29 লিঙ্গ : পুরুষ	UQX1986157 ফটো উপলব্ধ	132 নাম : রাম টুডু পিতার নাম : ফাণ্ড টুডু বাড়ির নং : n0007 বয়স : 52 লিঙ্গ : পুরুষ	JQG1561166 ফটো উপলব্ধ
133 নাম : সুরঞ্জ মুরমু স্বামীর নাম : ফাণ্ড টুডু বাড়ির নং : n0007 বয়স : 73 লিঙ্গ : মহিলা	WB/06/040/450412 ফটো উপলব্ধ	134 নাম : জলি মন্ডল স্বামীর নাম : আনন্দ মন্ডল বাড়ির নং : n0007 বয়স : 30 লিঙ্গ : মহিলা	UQX1630615 ফটো উপলব্ধ	135 নাম : আনন্দ মণ্ডল মায়ের নাম : বিনোদী মণ্ডল বাড়ির নং : n0007 বয়স : 38 লিঙ্গ : পুরুষ	UQX1152123 ফটো উপলব্ধ
136 নাম : সরকার মর্মু পিতার নাম : লাক্ষিন মর্মু বাড়ির নং : n0045 বয়স : 52 লিঙ্গ : পুরুষ	JQG1560564 ফটো উপলব্ধ	Q 137 নাম : মিনতি কোল পিতার নাম : আগান কোল বাড়ির নং : বয়স : 36 লিঙ্গ : মহিলা	UQX1870831 ফটো উপলব্ধ	138 নাম : দুলাল হেমরম স্বামীর নাম : সরকার মর্মু বাড়ির নং : n0045 বয়স : 37 লিঙ্গ : মহিলা	UQX1630706 ফটো উপলব্ধ
139 নাম : সরকার হেমরম পিতার নাম : ঠেমকি হেমরম বাড়ির নং : n0056 বয়স : 66 লিঙ্গ : পুরুষ	WB/06/040/450474 ফটো উপলব্ধ	140 নাম : ধানী মর্মু স্বামীর নাম : বাবলু হেমরম বাড়ির নং : 438 বয়স : 33 লিঙ্গ : মহিলা	UQX1356880 ফটো উপলব্ধ	141 নাম : মানি হেমরম পিতার নাম : সরকার হেমরম বাড়ির নং : এন0056 বয়স : 26 লিঙ্গ : মহিলা	UQX2139558 ফটো উপলব্ধ
142 নাম : বাবলু হেমরম পিতার নাম : সরকার হেমরম বাড়ির নং : n0056 বয়স : 41 লিঙ্গ : পুরুষ	JQG2531002 ফটো উপলব্ধ	Q 143 নাম : রানী হেমরম পিতার নাম : সরকার হেমরম বাড়ির নং : 438 বয়স : 41 লিঙ্গ : মহিলা	UQX1017136 ফটো উপলব্ধ	Q 144 নাম : তালা হাঁসদা স্বামীর নাম : সরকার হেমরম বাড়ির নং : বয়স : 50 লিঙ্গ : মহিলা	JQG2530996 ফটো উপলব্ধ
145 নাম : সুকান্ত রায় পিতার নাম : সুনীল রায় বাড়ির নং : n0056 বয়স : 40 লিঙ্গ : পুরুষ	JQG2810430 ফটো উপলব্ধ	146 নাম : সুনীল রায় পিতার নাম : মুকুন্দলাল রায় বাড়ির নং : n0056 বয়স : 73 লিঙ্গ : পুরুষ	WB/06/040/450576 ফটো উপলব্ধ	147 নাম : রুপা সাহা রায় স্বামীর নাম : সুব্রত রায় বাড়ির নং : এন এচ এন বয়স : 25 লিঙ্গ : মহিলা	UQX2139574 ফটো উপলব্ধ
148 নাম : শ্যামলী রায় মন্ডল স্বামীর নাম : সরোজীত রায় বাড়ির নং : চিনিদানা কলোনী বয়স : 27 লিঙ্গ : মহিলা	UQX2329837 ফটো উপলব্ধ	149 নাম : রুপা মন্ডল সরকার স্বামীর নাম : শ্যাম সুন্দর সরকার বাড়ির নং : N0095 বয়স : 25 লিঙ্গ : মহিলা	UQX2329910 ফটো উপলব্ধ	150 নাম : কৃষ্ণ সরকার পিতার নাম : কার্তিক সরকার বাড়ির নং : N0095 বয়স : 27 লিঙ্গ : পুরুষ	UQX1967686 ফটো উপলব্ধ

151 নাম : অলোকা মূর্ম স্বামীর নাম: শ্রীনাথ টুডু বাড়ির নং : n0006 বয়স : 30 লিঙ্গ : মহিলা	UQX1749175 ফটো উপলব্ধ	152 নাম : বাসন্তী সরেন স্বামীর নাম: রামপ্রসাদ টুডু বাড়ির নং : N.H.N বয়স : 25 লিঙ্গ : মহিলা	UQX2329902 ফটো উপলব্ধ	153 নাম : মালতী সরেন স্বামীর নাম: কবিরাজ টুডু বাড়ির নং : n0006 বয়স : 66 লিঙ্গ : মহিলা	WB/06/040/450410 ফটো উপলব্ধ
154 নাম : রবীন্দ্র টুডু পিতার নাম: কবিরাজ টুডু বাড়ির নং : n0006 বয়স : 31 লিঙ্গ : পুরুষ	UQX1493733 ফটো উপলব্ধ	155 নাম : শ্রীনাথ টুডু পিতার নাম: কবিরাজ টুডু বাড়ির নং : n0006 বয়স : 33 লিঙ্গ : পুরুষ	UQX1493725 ফটো উপলব্ধ	156 নাম : যশোদা সাহা স্বামীর নাম: মেঘনাদ সাহা বাড়ির নং : N0253 বয়স : 31 লিঙ্গ : মহিলা	UQX2059392 ফটো উপলব্ধ
157 নাম : বাপন সাহা পিতার নাম: সুনীল সাহা বাড়ির নং : N0333 বয়স : 24 লিঙ্গ : পুরুষ	UQX2329282 ফটো উপলব্ধ	158 নাম : মজিবর সোখ পিতার নাম: মজিবর সোখ বাড়ির নং : এন0144 বয়স : 26 লিঙ্গ : পুরুষ	UQX2139582 ফটো উপলব্ধ	159 নাম : দিপালী হালদার স্বামীর নাম: শ্যামল হালদার বাড়ির নং : n0092 বয়স : 32 লিঙ্গ : মহিলা	UQX1967876 ফটো উপলব্ধ
160 নাম : সালমি টুডু স্বামীর নাম: বৃধু মূর্ম বাড়ির নং : n0053 বয়স : 33 লিঙ্গ : মহিলা	UQX1493600 ফটো উপলব্ধ	161 নাম : অঞ্জলী মার্ভি স্বামীর নাম: সনৎ টুডু বাড়ির নং : n0019 বয়স : 39 লিঙ্গ : মহিলা	JQG2648574 ফটো উপলব্ধ	162 নাম : মুসই হাঁসদা পিতার নাম: ধুমা হাঁসদা বাড়ির নং : n0013 বয়স : 44 লিঙ্গ : পুরুষ	JQG2530921 ফটো উপলব্ধ
163 নাম : রানী হাঁসদা স্বামীর নাম: রুপাই টুডু বাড়ির নং : n0020 বয়স : 45 লিঙ্গ : মহিলা	UQX1260074 ফটো উপলব্ধ	164 নাম : পারগনা হাঁসদা পিতার নাম: ধুমা হাঁসদা বাড়ির নং : এন0013 বয়স : 42 লিঙ্গ : পুরুষ	JQG2530939 ফটো উপলব্ধ	165 নাম : গঙ্গারাম টুডু পিতার নাম: রুপাই টুডু বাড়ির নং : এন0020 বয়স : 22 লিঙ্গ : পুরুষ	UQX2646339 ফটো উপলব্ধ
166 নাম : সরকার টুডু মায়ের নাম: কাপু হাঁসদা বাড়ির নং : n0020 বয়স : 42 লিঙ্গ : পুরুষ	JQG2306736 ফটো উপলব্ধ	167 নাম : ফুলমনি বান্ধি স্বামীর নাম: কার্তিক মূর্ম বাড়ির নং : N0053 বয়স : 28 লিঙ্গ : মহিলা	UQX1986132 ফটো উপলব্ধ	168 নাম : কাপু হাঁসদা স্বামীর নাম: কারান টুডু বাড়ির নং : n0020 বয়স : 76 লিঙ্গ : মহিলা	WB/06/040/450445 ফটো উপলব্ধ
169 নাম : রুপাই টুডু পিতার নাম: কারান টুডু বাড়ির নং : n0020 বয়স : 45 লিঙ্গ : পুরুষ	JQG1610237 ফটো উপলব্ধ	170 নাম : কার্তিক মূর্ম পিতার নাম: মন্ডল মূর্ম বাড়ির নং : n0053 বয়স : 35 লিঙ্গ : পুরুষ	UQX1630797 ফটো উপলব্ধ	171 নাম : সনৎ টুডু পিতার নাম: শুকু টুডু বাড়ির নং : n0019 বয়স : 44 লিঙ্গ : পুরুষ	JQG1610997 ফটো উপলব্ধ
172 নাম : বাড়কি হাঁসদা স্বামীর নাম: গাজোল টুডু বাড়ির নং : n0053 বয়স : 66 লিঙ্গ : মহিলা	JQG2530905 ফটো উপলব্ধ	173 নাম : বৃধু মূর্ম পিতার নাম: মন্ডল মূর্ম বাড়ির নং : 435 বয়স : 38 লিঙ্গ : পুরুষ	UQX1356856 ফটো উপলব্ধ	174 নাম : বাজীনাথ মূর্ম পিতার নাম: মন্ডল মূর্ম বাড়ির নং : n0053 বয়স : 35 লিঙ্গ : পুরুষ	UQX1493584 ফটো উপলব্ধ
175 নাম : হুপনী মূর্ম স্বামীর নাম: সরকার টুডু বাড়ির নং : n0020 বয়স : 35 লিঙ্গ : মহিলা	UQX1260108 ফটো উপলব্ধ	176 নাম : কারণ টুডু পিতার নাম: রুপাই টুডু বাড়ির নং : এন0020 বয়স : 25 লিঙ্গ : পুরুষ	UQX2712248 ফটো উপলব্ধ	177 নাম : মল্লিকা টুডু পিতার নাম: রুপাই টুডু বাড়ির নং : এন0020 বয়স : 20 লিঙ্গ : মহিলা	UQX2678886 ফটো উপলব্ধ
178 নাম : পাইলট মূর্ম পিতার নাম: মন্ডল মূর্ম বাড়ির নং : n0053 বয়স : 37 লিঙ্গ : পুরুষ	UQX1493576 ফটো উপলব্ধ	179 নাম : বাচ্চান কোল পিতার নাম: অঞ্জু কোল বাড়ির নং : n0061 বয়স : 35 লিঙ্গ : পুরুষ	UQX1152040 ফটো উপলব্ধ	180 নাম : মমতা মান্দি স্বামীর নাম: মুসই হাঁসদা বাড়ির নং : n0013 বয়স : 35 লিঙ্গ : মহিলা	UQX1870757 ফটো উপলব্ধ

181 নাম : মনোজ হাঁসদা পিতার নাম: পরগনা হাঁসদা বাড়ির নং : এন0199 বয়স : 20 লিঙ্গ : পুরুষ	UQX2672509 ফটো উপলব্ধ	182 নাম : তালা হাঁসদা স্বামীর নাম: সুকু টুডু বাড়ির নং : n0019 বয়স : 75 লিঙ্গ : মহিলা	UQX2741528 ফটো উপলব্ধ	183 নাম : ফালগুনী টুডু পিতার নাম: সনৎ টুডু বাড়ির নং : এন0019 বয়স : 23 লিঙ্গ : মহিলা	UQX2723930 ফটো উপলব্ধ
184 নাম : তালামই মূর্ম স্বামীর নাম: বিনয় হাঁসদা বাড়ির নং : n0011 বয়স : 35 লিঙ্গ : মহিলা	UQX1630680 ফটো উপলব্ধ	185 নাম : শিবলাল হাঁসদা পিতার নাম: মোহন হাঁসদা বাড়ির নং : 0011 বয়স : 28 লিঙ্গ : পুরুষ	UQX1968098 ফটো উপলব্ধ	186 নাম : পানো হেমরম স্বামীর নাম: বাবুরাম হাঁসদা বাড়ির নং : n0054 বয়স : 46 লিঙ্গ : মহিলা	JQG1560184 ফটো উপলব্ধ
187 নাম : সুনিরাম হাঁসদা পিতার নাম: বাডকা হাঁসদা বাড়ির নং : n0032 বয়স : 46 লিঙ্গ : পুরুষ	JQG2219038 ফটো উপলব্ধ	188 নাম : বাবুরাম হাঁসদা পিতার নাম: চকিদার হাঁসদা বাড়ির নং : n0054 বয়স : 49 লিঙ্গ : পুরুষ	JQG1560051 ফটো উপলব্ধ	189 নাম : সাবিনা সরেন স্বামীর নাম: সুনিরাম হাঁসদা বাড়ির নং : n0032 বয়স : 39 লিঙ্গ : মহিলা	UQX1630714 ফটো উপলব্ধ
190 নাম : মানসী হাঁসদা স্বামীর নাম: সিদা হেমরম বাড়ির নং : N0036 বয়স : 28 লিঙ্গ : মহিলা	UQX2059483 ফটো উপলব্ধ	191 নাম : ছবিতা হেমরম স্বামীর নাম: গোপাল হাঁসদা বাড়ির নং : N0012 বয়স : 26 লিঙ্গ : মহিলা	UQX2059707 ফটো উপলব্ধ	192 নাম : নিরোজ হাঁসদা পিতার নাম: সুনি রাম হাঁসদা বাড়ির নং : এন0032 বয়স : 25 লিঙ্গ : পুরুষ	UQX2552834 ফটো উপলব্ধ
193 নাম : সারোজ হাঁসদা পিতার নাম: সুনিরাম হাঁসদা বাড়ির নং : চিনিদানা বয়স : 21 লিঙ্গ : পুরুষ	UQX2719748 ফটো উপলব্ধ	194 নাম : ছিতা হাঁসদা পিতার নাম: চৌকিদার হাঁসদা বাড়ির নং : n0012 বয়স : 34 লিঙ্গ : মহিলা	UQX1630813 ফটো উপলব্ধ	195 নাম : সমি টুডু স্বামীর নাম: চৌকিদার হাঁসদা বাড়ির নং : n0012 বয়স : 61 লিঙ্গ : মহিলা	WB/06/040/450449 ফটো উপলব্ধ
196 নাম : গোপাল হাঁসদা পিতার নাম: চৌকিদার হাঁসদা বাড়ির নং : n0012 বয়স : 31 লিঙ্গ : পুরুষ	UQX1493758 ফটো উপলব্ধ	197 নাম : দুলি হাঁসদা পিতার নাম: চৌকিদার হাঁসদা বাড়ির নং : n0012 বয়স : 33 লিঙ্গ : মহিলা	UQX1493808 ফটো উপলব্ধ	198 নাম : চৌকিদার হাঁসদা পিতার নাম: কুমার হাঁসদা বাড়ির নং : n0012 বয়স : 64 লিঙ্গ : পুরুষ	JQG2758365 ফটো উপলব্ধ
199 নাম : মাকু মূর্ম স্বামীর নাম: পাণ্ডু হাঁসদা বাড়ির নং : n0014 বয়স : 53 লিঙ্গ : মহিলা	JQG1609858 ফটো উপলব্ধ	200 নাম : পাণ্ডু হাঁসদা পিতার নাম: মুসুই হাঁসদা বাড়ির নং : n0014 বয়স : 61 লিঙ্গ : পুরুষ	WB/06/040/450450 ফটো উপলব্ধ	201 নাম : মোহন হাঁসদা পিতার নাম: চৌকিদার হাঁসদা বাড়ির নং : n0012 বয়স : 36 লিঙ্গ : পুরুষ	JQG2863512 ফটো উপলব্ধ
202 নাম : বিনয় হাঁসদা পিতার নাম: মোহন হাঁসদা বাড়ির নং : n0011 বয়স : 43 লিঙ্গ : পুরুষ	JQG1610971 ফটো উপলব্ধ	203 নাম : মাইকু হাঁসদা পিতার নাম: পঞ্চায়েত হেমরম বাড়ির নং : n0012 বয়স : 34 লিঙ্গ : মহিলা	UQX1152206 ফটো উপলব্ধ	204 নাম : উকিল মার্ভী পিতার নাম: বাবুরাম মার্ভী বাড়ির নং : চিনিদানা বয়স : 25 লিঙ্গ : পুরুষ	UQX2667939 ফটো উপলব্ধ
205 নাম : তাজু হাঁসদা পিতার নাম: বাবুরাম হাঁসদা বাড়ির নং : এন0054 বয়স : 22 লিঙ্গ : পুরুষ	UQX2648509 ফটো উপলব্ধ	206 নাম : সোনালী কিস্কু স্বামীর নাম: মোহন হাঁসদা বাড়ির নং : n0012 বয়স : 35 লিঙ্গ : মহিলা	UQX1493824 ফটো উপলব্ধ	207 নাম : নাপাই হেমরম পিতার নাম: কিস্কু হেমরম বাড়ির নং : n0030 বয়স : 32 লিঙ্গ : মহিলা	UQX1493816 ফটো উপলব্ধ
208 নাম : হপনময় হাঁসদা স্বামীর নাম: ভাইরো হেমরম বাড়ির নং : n0030 বয়স : 37 লিঙ্গ : মহিলা	UQX1630821 ফটো উপলব্ধ	209 নাম : ভাইরো হেমরম পিতার নাম: কেষ্ট হেমরম বাড়ির নং : n0030 বয়স : 46 লিঙ্গ : পুরুষ	JQG2219152 ফটো উপলব্ধ	210 নাম : কিস্কন হেমরম মায়ের নাম: দানগি বেসরা বাড়ির নং : n0055 বয়স : 47 লিঙ্গ : পুরুষ	JQG1610872 ফটো উপলব্ধ

211	UQX1493659	ফটো উপলব্ধ	212	UQX1493766	ফটো উপলব্ধ	213	UQX1630854	ফটো উপলব্ধ
নাম : শান্তি হার্পদা স্বামীর নাম: সূর্য্য হেমরম বাড়ির নং : n0030 বয়স : 37 লিঙ্গ : মহিলা			নাম : সূর্য্য হেমরম পিতার নাম: কিস্টু হেমরম বাড়ির নং : n0030 বয়স : 45 লিঙ্গ : পুরুষ			নাম : মিনতী হেমরম পিতার নাম: কিস্টু হেমরম বাড়ির নং : n0030 বয়স : 35 লিঙ্গ : মহিলা		
214	JQG1610849	ফটো উপলব্ধ	215	UQX1152032	ফটো উপলব্ধ	216	UQX1630755	ফটো উপলব্ধ
নাম : পায়ো বেশরা স্বামীর নাম: কিষন হেমরম বাড়ির নং : n0055 বয়স : 47 লিঙ্গ : মহিলা			নাম : রামু হেমরম পিতার নাম: ঠাকুর হেমরম বাড়ির নং : n0036 বয়স : 36 লিঙ্গ : পুরুষ			নাম : চাঁদ হেমরম পিতার নাম: মাঠ হেমরম বাড়ির নং : n0017 বয়স : 35 লিঙ্গ : পুরুষ		
217	UQX1630722	ফটো উপলব্ধ	218	UQX1493790	ফটো উপলব্ধ	219	UQX1870807	ফটো উপলব্ধ
নাম : বাসন্তী মূর্মু স্বামীর নাম: বান্টু হেমরম বাড়ির নং : n0017 বয়স : 30 লিঙ্গ : মহিলা			নাম : জুগল হেমরম পিতার নাম: কিস্টো হেমরম বাড়ির নং : n0016 বয়স : 34 লিঙ্গ : পুরুষ			নাম : ছোটন সাহা পিতার নাম: সুনিল সাহা বাড়ির নং : n0017 বয়স : 29 লিঙ্গ : পুরুষ		
220	WB/06/040/450427	ফটো উপলব্ধ	221	UQX2288199	ফটো উপলব্ধ	222	UQX1493774	ফটো উপলব্ধ
নাম : বসের হেমরম পিতার নাম: বদরায় হেমরম বাড়ির নং : n0010 বয়স : 53 লিঙ্গ : পুরুষ			নাম : চুরকী মুরমু স্বামীর নাম: নাইকি হেমরম বাড়ির নং : n0021 বয়স : 50 লিঙ্গ : মহিলা			নাম : সানতাজ হেমরম পিতার নাম: নাইকি হেমরম বাড়ির নং : n0021 বয়স : 32 লিঙ্গ : পুরুষ		
223	UQX1493782	ফটো উপলব্ধ	224	UQX2473130	ফটো উপলব্ধ	225	UQX2059343	ফটো উপলব্ধ
নাম : মাঝি হেমরম পিতার নাম: নাইকি হেমরম বাড়ির নং : n0021 বয়স : 45 লিঙ্গ : পুরুষ			নাম : শিমল হেমরম পিতার নাম: গঙ্গা রাম হেমরম বাড়ির নং : এন0040 বয়স : 24 লিঙ্গ : পুরুষ			নাম : ঝানো হাঁসদা স্বামীর নাম: যুগল হাঁসদা বাড়ির নং : N0016 বয়স : 45 লিঙ্গ : মহিলা		
Q 226	JQG2531044	ফটো উপলব্ধ	227	UQX1630805	ফটো উপলব্ধ	228	UQX1986140	ফটো উপলব্ধ
নাম : সিদ্ধা মাঝি স্বামীর নাম: ক্ষুদিরাম হেমরম বাড়ির নং : বয়স : 45 লিঙ্গ : মহিলা			নাম : সাইবু হেমরম পিতার নাম: ঠাকুর হেমরম বাড়ির নং : n0036 বয়স : 32 লিঙ্গ : পুরুষ			নাম : সোনালী মূর্মু স্বামীর নাম: সোন্তাজ হেমরম বাড়ির নং : N0021 বয়স : 27 লিঙ্গ : মহিলা		
229	JQG2758407	ফটো উপলব্ধ	230	WB/06/040/450453	ফটো উপলব্ধ	231	UQX1152073	ফটো উপলব্ধ
নাম : ক্ষুদিরাম হেমরম পিতার নাম: কিস্ট হেমরম বাড়ির নং : n0016 বয়স : 51 লিঙ্গ : পুরুষ			নাম : বাসু হাসদা পিতার নাম: মুসুই হাসদা বাড়ির নং : n0015 বয়স : 56 লিঙ্গ : পুরুষ			নাম : বান্টু হেমরম পিতার নাম: মাঠ হেমরম বাড়ির নং : n0017 বয়স : 44 লিঙ্গ : পুরুষ		
232	UQX1968155	ফটো উপলব্ধ	233	UQX1968114	ফটো উপলব্ধ	234	UQX1630656	ফটো উপলব্ধ
নাম : শিবলাল সরেন পিতার নাম: রবি সরেন বাড়ির নং : 0016 বয়স : 27 লিঙ্গ : পুরুষ			নাম : মিনতি সরেন স্বামীর নাম: বুধরাই হেমরম বাড়ির নং : 0017 বয়স : 29 লিঙ্গ : মহিলা			নাম : মাজলী হেমরম স্বামীর নাম: রবি সরেন বাড়ির নং : n0016 বয়স : 38 লিঙ্গ : মহিলা		
235	WB/06/040/450462	ফটো উপলব্ধ	236	UQX1749167	ফটো উপলব্ধ	Q 237	UQX1749183	ফটো উপলব্ধ
নাম : বুদিন মাঝি স্বামীর নাম: ঠাকুর টুডু বাড়ির নং : n0036 বয়স : 71 লিঙ্গ : মহিলা			নাম : সিদা হেমরম পিতার নাম: ঠাকুর হেমরম বাড়ির নং : n0036 বয়স : 29 লিঙ্গ : পুরুষ			নাম : সুমি মূর্মু স্বামীর নাম: রামু হেমরম বাড়ির নং : বয়স : 35 লিঙ্গ : মহিলা		
238	JQG1610922	ফটো উপলব্ধ	239	UQX1493626	ফটো উপলব্ধ	240	UQX1630748	ফটো উপলব্ধ
নাম : মাইবিটি বেশরা স্বামীর নাম: ফাগু হেমরম বাড়ির নং : n0024 বয়স : 45 লিঙ্গ : মহিলা			নাম : সূর্য্য হেমরম পিতার নাম: ঠাকুর হেমরম বাড়ির নং : n0036 বয়স : 32 লিঙ্গ : পুরুষ			নাম : বুধরাই হেমরম পিতার নাম: মঠ হেমরম বাড়ির নং : n0017 বয়স : 34 লিঙ্গ : পুরুষ		

<p>241</p> <p>নাম : সুকরমনি হেমরম পিতার নাম: গঙ্গারাম হেমরম বাড়ির নং : n0040 বয়স : 30 লিঙ্গ : মহিলা</p>	<p>UQX1870781</p> <p>ফটো উপলব্ধ</p>	<p>242</p> <p>নাম : মোটামুনি হাঁসদা স্বামীর নাম: মেসটর মার্ভি বাড়ির নং : N0010 বয়স : 26 লিঙ্গ : মহিলা</p>	<p>UQX2329746</p> <p>ফটো উপলব্ধ</p>	<p>243</p> <p>নাম : সন্তোষী বাকী স্বামীর নাম: মাহান হেমরম বাড়ির নং : n0021 বয়স : 38 লিঙ্গ : মহিলা</p>	<p>UQX1260116</p> <p>ফটো উপলব্ধ</p>
<p>244</p> <p>নাম : দুলাল হেমরম পিতার নাম: মাঠ হেমরম বাড়ির নং : n0017 বয়স : 42 লিঙ্গ : পুরুষ</p>	<p>JQG2530988</p> <p>ফটো উপলব্ধ</p>	<p>245</p> <p>নাম : ফাগু হেমরম পিতার নাম: লেদা হেমরম বাড়ির নং : n0024 বয়স : 50 লিঙ্গ : পুরুষ</p>	<p>UQX2569473</p> <p>ফটো উপলব্ধ</p>	<p>246</p> <p>নাম : তারামুনি হেমরম পিতার নাম: গঙ্গারাম হেমরম বাড়ির নং : n0040 বয়স : 31 লিঙ্গ : মহিলা</p>	<p>UQX1630581</p> <p>ফটো উপলব্ধ</p>
<p>247</p> <p>নাম : সুদীন মার্ভি স্বামীর নাম: সাইবু হেমরম বাড়ির নং : n0036 বয়স : 35 লিঙ্গ : মহিলা</p>	<p>UQX1493709</p> <p>ফটো উপলব্ধ</p>	<p>248</p> <p>নাম : মাদো বেশরা পিতার নাম: চুডকা বেশরা বাড়ির নং : n0048 বয়স : 30 লিঙ্গ : মহিলা</p>	<p>UQX1630623</p> <p>ফটো উপলব্ধ</p>	<p>249</p> <p>নাম : লক্ষী টুডু পিতার নাম: রাম টুডু বাড়ির নং : এন0007 বয়স : 22 লিঙ্গ : মহিলা</p>	<p>UQX2743953</p> <p>ফটো উপলব্ধ</p>
<p>250</p> <p>নাম : রেবা মন্ডল স্বামীর নাম: প্রসেনজিৎ মন্ডল বাড়ির নং : এন0105 বয়স : 23 লিঙ্গ : মহিলা</p>	<p>UQX2761724</p> <p>ফটো উপলব্ধ</p>	<p>251</p> <p>নাম : মালতী টুডু স্বামীর নাম: দুলাল হেমরম বাড়ির নং : এন0017 বয়স : 37 লিঙ্গ : মহিলা</p>	<p>UQX1624477</p> <p>ফটো উপলব্ধ</p>	<p>252</p> <p>নাম : বিমল হাঁসদা পিতার নাম: তালা হাঁসদা বাড়ির নং : এন0009 বয়স : 35 লিঙ্গ : পুরুষ</p>	<p>YTU1236025</p> <p>ফটো উপলব্ধ</p>
<p>253</p> <p>নাম : কম্পনা মুর্মু পিতার নাম: ফুচু মুর্মু বাড়ির নং : এন0038 বয়স : 23 লিঙ্গ : মহিলা</p>	<p>UQX2803088</p> <p>ফটো উপলব্ধ</p>				

254 নাম : দেবাশিষ কর্মকার পিতার নাম: নির্মল কর্মকার বাড়ির নং : এন0071 বয়স : 23 লিঙ্গ : পুরুষ	UQX2656890 ফটো উপলব্ধ	255 নাম : পুনী মারাইয়া কর্মকার স্বামীর নাম: বচন কর্মকার বাড়ির নং : এন0080 বয়স : 25 লিঙ্গ : মহিলা	UQX2641405 ফটো উপলব্ধ	256 নাম : তুলসি কর্মকার স্বামীর নাম: গোপেশ কর্মকার বাড়ির নং : এন0078 বয়স : 22 লিঙ্গ : মহিলা	UQX2620417 ফটো উপলব্ধ
257 নাম : প্রদীপ কর্মকার পিতার নাম: রাজকুমার কর্মকার বাড়ির নং : এন0076 বয়স : 23 লিঙ্গ : পুরুষ	UQX2589521 ফটো উপলব্ধ	258 নাম : শ্যামলী কর্মকার স্বামীর নাম: ভরত কর্মকার বাড়ির নং : এন0066 বয়স : 27 লিঙ্গ : মহিলা	UQX2092070 ফটো উপলব্ধ	259 নাম : গোপাল কর্মকার পিতার নাম: কমল কর্মকার বাড়ির নং : n0078 বয়স : 32 লিঙ্গ : পুরুষ	UQX1493949 ফটো উপলব্ধ
260 নাম : কমল কর্মকার পিতার নাম: ঠাটরী কর্মকার বাড়ির নং : n0078 বয়স : 65 লিঙ্গ : পুরুষ	WB/06/040/450494 ফটো উপলব্ধ	261 নাম : বিপদমুনি কর্মকার স্বামীর নাম: অমিলাল কর্মকার বাড়ির নং : n0080 বয়স : 60 লিঙ্গ : মহিলা	UQX2203651 ফটো উপলব্ধ	262 নাম : মিন্টু লোহার পিতার নাম: সুরেশ কর্মকার বাড়ির নং : n0068 বয়স : 21 লিঙ্গ : পুরুষ	UQX2652600 ফটো উপলব্ধ
263 নাম : অঞ্জলী কর্মকার স্বামীর নাম: গোবিন্দ কর্মকার বাড়ির নং : n0080 বয়স : 32 লিঙ্গ : মহিলা	UQX1870849 ফটো উপলব্ধ	264 নাম : অমিলাল কর্মকার পিতার নাম: বাবুলাল কর্মকার বাড়ির নং : n0080 বয়স : 66 লিঙ্গ : পুরুষ	UQX2798775 ফটো উপলব্ধ	265 নাম : রঞ্জীলা কর্মকার স্বামীর নাম: সুবীর কর্মকার বাড়ির নং : n0079 বয়স : 36 লিঙ্গ : মহিলা	UQX1630862 ফটো উপলব্ধ
266 নাম : মিনা কর্মকার স্বামীর নাম: বিপদ রঞ্জন কর্মকার বাড়ির নং : n0066 বয়স : 57 লিঙ্গ : মহিলা	WB/06/040/450516 ফটো উপলব্ধ	267 নাম : মেনোকা কর্মকার স্বামীর নাম: কমল কর্মকার বাড়ির নং : n0078 বয়স : 63 লিঙ্গ : মহিলা	UQX2197382 ফটো উপলব্ধ	268 নাম : কার্তিক কর্মকার পিতার নাম: কাতারী কর্মকার বাড়ির নং : n0074 বয়স : 50 লিঙ্গ : পুরুষ	JQG1560366 ফটো উপলব্ধ
269 নাম : বচন কর্মকার পিতার নাম: অমিলাল কর্মকার বাড়ির নং : n0080 বয়স : 32 লিঙ্গ : পুরুষ	UQX1630888 ফটো উপলব্ধ	270 নাম : সুমিতা লোহার(কর্মকার) স্বামীর নাম: জীতেন কর্মকার বাড়ির নং : n0080 বয়স : 37 লিঙ্গ : মহিলা	UQX1630896 ফটো উপলব্ধ	271 নাম : আশারানী পাঠক স্বামীর নাম: দিলীপ পাঠক বাড়ির নং : n0080 বয়স : 56 লিঙ্গ : মহিলা	WB/06/040/450531 ফটো উপলব্ধ
272 নাম : গোপেশ কর্মকার পিতার নাম: কমল কর্মকার বাড়ির নং : n0078 বয়স : 31 লিঙ্গ : পুরুষ	UQX1493931 ফটো উপলব্ধ	273 নাম : সনেকা লোহার স্বামীর নাম: কার্তিক কর্মকার বাড়ির নং : n0074 বয়স : 36 লিঙ্গ : মহিলা	UQX1152214 ফটো উপলব্ধ	274 নাম : গোবিন্দ কর্মকার পিতার নাম: অমিলাল কর্মকার বাড়ির নং : n0080 বয়স : 35 লিঙ্গ : পুরুষ	UQX1630870 ফটো উপলব্ধ
275 নাম : জীতেন কর্মকার পিতার নাম: অমিলাল কর্মকার বাড়ির নং : n0080 বয়স : 49 লিঙ্গ : পুরুষ	JQG1561414 ফটো উপলব্ধ	276 নাম : অরুণ কর্মকার মায়ের নাম: আদরী কর্মকার বাড়ির নং : n0074 বয়স : 37 লিঙ্গ : পুরুষ	UQX1493980 ফটো উপলব্ধ	277 নাম : রুমা কর্মকার পিতার নাম: জিতেন কর্মকার বাড়ির নং : N0080 বয়স : 24 লিঙ্গ : মহিলা	UQX2330413 ফটো উপলব্ধ
278 নাম : দিলিপ কর্মকার পিতার নাম: আনন্দ কর্মকার বাড়ির নং : n0076 বয়স : 40 লিঙ্গ : পুরুষ	UQX1152222 ফটো উপলব্ধ	279 নাম : উপেন কর্মকার পিতার নাম: যতিন কর্মকার বাড়ির নং : n0073 বয়স : 30 লিঙ্গ : পুরুষ	UQX1749209 ফটো উপলব্ধ	280 নাম : মীনাক্ষী বালা কর্মকার স্বামীর নাম: রতন কর্মকার বাড়ির নং : n0067 বয়স : 31 লিঙ্গ : মহিলা	UQX1493840 ফটো উপলব্ধ
281 নাম : স্বপন কর্মকার পিতার নাম: ধীরেন কর্মকার বাড়ির নং : n0069 বয়স : 44 লিঙ্গ : পুরুষ	JQG2531093 ফটো উপলব্ধ	282 নাম : কিরনমালা কর্মকার স্বামীর নাম: সুরেশ কর্মকার বাড়ির নং : n0068 বয়স : 56 লিঙ্গ : মহিলা	WB/06/040/450504 ফটো উপলব্ধ	283 নাম : রাজকুমার কর্মকার পিতার নাম: আনন্দ কর্মকার বাড়ির নং : n0076 বয়স : 46 লিঙ্গ : পুরুষ	UQX1152230 ফটো উপলব্ধ

বিধানসভা নির্বাচনক্ষেত্রের নং, নাম : 44-গাজোল
ভাগ নং, নাম : 2-চিনিদানা কর্মকারপাড়া,

284	JQG1560622	নাম : আনন্দ কর্মকার পিতার নাম: লক্ষ্মীন্দর কর্মকার বাড়ির নং : n0076 বয়স : 68 লিঙ্গ : পুরুষ	ফটো উপলব্ধ	285	WB/06/040/450514	নাম : সুবানী কর্মকার স্বামীর নাম: যতিন কর্মকার বাড়ির নং : n0073 বয়স : 53 লিঙ্গ : মহিলা	ফটো উপলব্ধ	286	WB/06/040/450511	নাম : সতীশ কর্মকার পিতার নাম: রাম কর্মকার বাড়ির নং : n0072 বয়স : 55 লিঙ্গ : পুরুষ	ফটো উপলব্ধ
287	UQX2200079	নাম : বিমলা কর্মকার স্বামীর নাম: উকিল কর্মকার বাড়ির নং : n0071 বয়স : 59 লিঙ্গ : মহিলা	ফটো উপলব্ধ	288	WB/06/040/450512	নাম : শিমতী কর্মকার স্বামীর নাম: সতীশ কর্মকার বাড়ির নং : n0072 বয়স : 51 লিঙ্গ : মহিলা	ফটো উপলব্ধ	289	JQG2531069	নাম : নির্মল কর্মকার পিতার নাম: উকিল কর্মকার বাড়ির নং : n0071 বয়স : 50 লিঙ্গ : পুরুষ	ফটো উপলব্ধ
290	UQX1493907	নাম : দুলালী কর্মকার স্বামীর নাম: রাজকুমার কর্মকার বাড়ির নং : n0076 বয়স : 37 লিঙ্গ : মহিলা	ফটো উপলব্ধ	291	JQG1559871	নাম : মালতী কর্মকার স্বামীর নাম: সাগর কর্মকার বাড়ির নং : n0075 বয়স : 51 লিঙ্গ : মহিলা	ফটো উপলব্ধ	292	UQX1493873	নাম : অজয় কর্মকার মায়ের নাম: আদরী কর্মকার বাড়ির নং : n0074 বয়স : 36 লিঙ্গ : পুরুষ	ফটো উপলব্ধ
293	JQG2219178	নাম : উষা কর্মকার স্বামীর নাম: শংকর কর্মকার বাড়ির নং : n0067 বয়স : 42 লিঙ্গ : মহিলা	ফটো উপলব্ধ	294	WB/06/040/450519	নাম : শঙ্কর কর্মকার পিতার নাম: সত্যনারায়ন কর্মকার বাড়ির নং : n0067 বয়স : 51 লিঙ্গ : পুরুষ	ফটো উপলব্ধ	295	UQX1493998	নাম : দিনেশ পাঠক পিতার নাম: দিলিপ পাঠক বাড়ির নং : n0080 বয়স : 36 লিঙ্গ : পুরুষ	ফটো উপলব্ধ
296	UQX1749217	নাম : তাপশ পাঠক পিতার নাম: দিলিপ পাঠক বাড়ির নং : n0080 বয়স : 29 লিঙ্গ : পুরুষ	ফটো উপলব্ধ	297	UQX1152255	নাম : ভরত কর্মকার পিতার নাম: বিপদ রঞ্জন কর্মকার বাড়ির নং : n0066 বয়স : 35 লিঙ্গ : পুরুষ	ফটো উপলব্ধ	298	JQG1559954	নাম : গনেশ কর্মকার পিতার নাম: কাতারী কর্মকার বাড়ির নং : n0074 বয়স : 53 লিঙ্গ : পুরুষ	ফটো উপলব্ধ
299	UQX2329977	নাম : বিনদা কর্মকার স্বামীর নাম: মালোতি কর্মকার বাড়ির নং : NO075 বয়স : 27 লিঙ্গ : মহিলা	ফটো উপলব্ধ	300	JQG2532331	নাম : গীতা কর্মকার পিতার নাম: যতিন কর্মকার বাড়ির নং : n0073 বয়স : 41 লিঙ্গ : মহিলা	ফটো উপলব্ধ	301	JQG2531077	নাম : অলোকা কর্মকার স্বামীর নাম: নিমাই কর্মকার বাড়ির নং : n0071 বয়স : 40 লিঙ্গ : মহিলা	ফটো উপলব্ধ
302	UQX1493857	নাম : মিঠুন কর্মকার পিতার নাম: কাতারী কর্মকার বাড়ির নং : n0074 বয়স : 35 লিঙ্গ : পুরুষ	ফটো উপলব্ধ	303	UQX1493923	নাম : মায়ী মন্ডল কর্মকার স্বামীর নাম: অরুণ কর্মকার বাড়ির নং : n0074 বয়স : 34 লিঙ্গ : মহিলা	ফটো উপলব্ধ	304	JQG1560036	নাম : গুণ্ড কর্মকার স্বামীর নাম: আনন্দ কর্মকার বাড়ির নং : n0075 বয়স : 70 লিঙ্গ : মহিলা	ফটো উপলব্ধ
305	WB/06/040/450499	নাম : সুধীর কর্মকার পিতার নাম: বাবুলাল কর্মকার বাড়ির নং : n0079 বয়স : 59 লিঙ্গ : পুরুষ	ফটো উপলব্ধ	306	UQX1749191	নাম : প্রতিমা কর্মকার স্বামীর নাম: সুখলাল কর্মকার বাড়ির নং : n0073 বয়স : 34 লিঙ্গ : মহিলা	ফটো উপলব্ধ	307	UQX2800159	নাম : মঞ্জুরী কর্মকার স্বামীর নাম: ধীরেন কর্মকার বাড়ির নং : n0069 বয়স : 58 লিঙ্গ : মহিলা	ফটো উপলব্ধ
308	UQX1152248	নাম : রতন কর্মকার পিতার নাম: সত্যনারায়ন কর্মকার বাড়ির নং : n0067 বয়স : 36 লিঙ্গ : পুরুষ	ফটো উপলব্ধ	309	UQX1493865	নাম : গোপেশ কর্মকার মায়ের নাম: মঞ্জুরী কর্মকার বাড়ির নং : n0069 বয়স : 37 লিঙ্গ : পুরুষ	ফটো উপলব্ধ	310	JQG1560002	নাম : আরতী কর্মকার স্বামীর নাম: নন্দ কর্মকার বাড়ির নং : n0077 বয়স : 60 লিঙ্গ : মহিলা	ফটো উপলব্ধ
311	WB/06/040/450501	নাম : সুন্দর কর্মকার পিতার নাম: কিষন কর্মকার বাড়ির নং : n0081 বয়স : 75 লিঙ্গ : পুরুষ	ফটো উপলব্ধ	312	JQG2219210	নাম : প্রকাশ বিশ্বাস পিতার নাম: জনক বিশ্বাস বাড়ির নং : n0081 বয়স : 44 লিঙ্গ : পুরুষ	ফটো উপলব্ধ	313	JQG1559962	নাম : নন্দ কর্মকার পিতার নাম: ঠাটরী কর্মকার বাড়ির নং : n0077 বয়স : 69 লিঙ্গ : পুরুষ	ফটো উপলব্ধ

314 নাম : চিত্তা কর্মকার স্বামীর নাম: সুন্দর কর্মকার বাড়ির নং : n0081 বয়স : 71 লিঙ্গ : মহিলা	JQG2531127 ফটো উপলব্ধ	315 নাম : সেফালীরানী বিশ্বাস স্বামীর নাম: জনক বিশ্বাস বাড়ির নং : n0081 বয়স : 57 লিঙ্গ : মহিলা	JQG2531119 ফটো উপলব্ধ	316 নাম : আশা বিশ্বাস(সাহা) স্বামীর নাম: প্রকাশ বিশ্বাস বাড়ির নং : n0081 বয়স : 36 লিঙ্গ : মহিলা	UQX1152289 ফটো উপলব্ধ
317 নাম : বাবলু কর্মকার পিতার নাম: সুন্দর কর্মকার বাড়ির নং : n0081 বয়স : 33 লিঙ্গ : পুরুষ	UQX1493964 ফটো উপলব্ধ	318 নাম : রাজীব কর্মকার পিতার নাম: নন্দ কর্মকার বাড়ির নং : n0077 বয়স : 35 লিঙ্গ : পুরুষ	UQX1493972 ফটো উপলব্ধ	319 নাম : পমিকা মন্ডল সরকার স্বামীর নাম: কৃষ্ণ সরকার বাড়ির নং : এন0095 বয়স : 22 লিঙ্গ : মহিলা	UQX2626216 ফটো উপলব্ধ
320 নাম : পলি সাহা স্বামীর নাম: উজ্জল সাহা বাড়ির নং : n0064 বয়স : 33 লিঙ্গ : মহিলা	UQX1493881 ফটো উপলব্ধ	321 নাম : মাধবী স্বর্ণকার সাহা স্বামীর নাম: সুজিত সাহা বাড়ির নং : n0065 বয়স : 34 লিঙ্গ : মহিলা	UQX1356898 ফটো উপলব্ধ	322 নাম : নিয়তি সাহা স্বামীর নাম: নিমাই সাহা বাড়ির নং : n0064 বয়স : 67 লিঙ্গ : মহিলা	JQG1561752 ফটো উপলব্ধ
323 নাম : সুজিত সাহা পিতার নাম: বিজয় সাহা বাড়ির নং : n0065 বয়স : 41 লিঙ্গ : পুরুষ	UQX1152263 ফটো উপলব্ধ	324 নাম : উজ্জল সাহা পিতার নাম: নিমাই সাহা বাড়ির নং : n0064 বয়স : 35 লিঙ্গ : পুরুষ	UQX1017144 ফটো উপলব্ধ	325 নাম : রাধারানী সাহা স্বামীর নাম: বিজয় সাহা বাড়ির নং : n0065 বয়স : 65 লিঙ্গ : মহিলা	UQX2577062 ফটো উপলব্ধ
326 নাম : মিনু দাস(সাহা) স্বামীর নাম: বাপন সাহা বাড়ির নং : n0065 বয়স : 35 লিঙ্গ : মহিলা	UQX1260124 ফটো উপলব্ধ	327 নাম : বাপন সাহা পিতার নাম: বিজয় সাহা বাড়ির নং : n0065 বয়স : 36 লিঙ্গ : পুরুষ	UQX1152271 ফটো উপলব্ধ	328 নাম : নিমাই সাহা পিতার নাম: সুরেন সাহা বাড়ির নং : n0064 বয়স : 72 লিঙ্গ : পুরুষ	JQG1560788 ফটো উপলব্ধ
329 নাম : সুদীপ কর্মকার পিতার নাম: রাজকুমার কর্মকার বাড়ির নং : কর্মকার পারা বয়স : 20 লিঙ্গ : পুরুষ	UQX2791788 ফটো উপলব্ধ	330 নাম : রিক্তি কর্মকার স্বামীর নাম: সুদীপ কর্মকার বাড়ির নং : কর্মকার পারা বয়স : 19 লিঙ্গ : মহিলা	UQX2798866 ফটো উপলব্ধ		

বিধানসভা নির্বাচনক্ষেত্রের নং, নাম : 44-গাজোল
ভাগ নং, নাম : 3-চিনিদানা কলোনী,

331 নাম : মেঘনাথ সাহা পিতার নাম: নিহার সাহা বাড়ির নং : n0253 বয়স : 36 লিঙ্গ : পুরুষ	UQX1494301 ফটো উপলব্ধ	332 নাম : রেনুকা কর্মকার স্বামীর নাম: গনেশ কর্মকার বাড়ির নং : n0345 বয়স : 51 লিঙ্গ : মহিলা	UQX1263037 ফটো উপলব্ধ	333 নাম : কনিকা কীর্তনীয়া স্বামীর নাম: শ্যামল কীর্তনীয়া বাড়ির নং : n0106 বয়স : 34 লিঙ্গ : মহিলা	UQX1494004 ফটো উপলব্ধ
334 নাম : নির্মল কীর্তনীয়া পিতার নাম: নিরঞ্জন কীর্তনীয়া বাড়ির নং : n0106 বয়স : 31 লিঙ্গ : পুরুষ	UQX1494012 ফটো উপলব্ধ	335 নাম : প্রার্থনা কীর্তনীয়া স্বামীর নাম: নিরঞ্জন কীর্তনীয়া বাড়ির নং : n0106 বয়স : 51 লিঙ্গ : মহিলা	UQX2197283 ফটো উপলব্ধ	336 নাম : নিরঞ্জন কীর্তনীয়া পিতার নাম: নিতাই কীর্তনীয়া বাড়ির নং : n0106 বয়স : 55 লিঙ্গ : পুরুষ	UQX2197259 ফটো উপলব্ধ
337 নাম : রুপালী দাস স্বামীর নাম: নির্মল কীর্তনীয়া বাড়ির নং : N0106 বয়স : 26 লিঙ্গ : মহিলা	UQX2059467 ফটো উপলব্ধ	338 নাম : শ্যামল কীর্তনীয়া পিতার নাম: নিতাই কীর্তনীয়া বাড়ির নং : n0106 বয়স : 48 লিঙ্গ : পুরুষ	JQG2219244 ফটো উপলব্ধ	339 নাম : অহল্লা কীর্তনীয়া স্বামীর নাম: নিতাই কীর্তনীয়া বাড়ির নং : n0106 বয়স : 81 লিঙ্গ : মহিলা	UQX2197291 ফটো উপলব্ধ
340 নাম : লীলা কিস্কু স্বামীর নাম: শিবলাল সরেন বাড়ির নং : N0016 বয়স : 28 লিঙ্গ : মহিলা	UQX2059400 ফটো উপলব্ধ	341 নাম : লক্ষী কীর্তনীয়া স্বামীর নাম: বিজয় কীর্তনীয়া বাড়ির নং : n0085 বয়স : 61 লিঙ্গ : মহিলা	UQX2210979 ফটো উপলব্ধ	342 নাম : বিনয় কীর্তনীয়া পিতার নাম: বিজয় কীর্তনীয়া বাড়ির নং : n0085 বয়স : 33 লিঙ্গ : পুরুষ	UQX1494046 ফটো উপলব্ধ
343 নাম : অনিমা হালদার কীর্তনীয়া স্বামীর নাম: গোবিন্দ হালদার বাড়ির নং : n0085 বয়স : 35 লিঙ্গ : মহিলা	UQX1494061 ফটো উপলব্ধ	344 নাম : বিজয় কীর্তনীয়া পিতার নাম: বসন্ত কীর্তনীয়া বাড়ির নং : n0085 বয়স : 64 লিঙ্গ : পুরুষ	UQX2210961 ফটো উপলব্ধ	345 নাম : বিপুল কীর্তনীয়া পিতার নাম: বিজয় কীর্তনীয়া বাড়ির নং : n0085 বয়স : 28 লিঙ্গ : পুরুষ	UQX1870872 ফটো উপলব্ধ
346 নাম : সম্রাট কীর্তনীয়া পিতার নাম: কমল কীর্তনীয়া বাড়ির নং : এন0002 বয়স : 21 লিঙ্গ : পুরুষ	UQX2589513 ফটো উপলব্ধ	347 নাম : সৃজন টুডু পিতার নাম: রুপাই টুডু বাড়ির নং : n0018 বয়স : 26 লিঙ্গ : পুরুষ	UQX2059442 ফটো উপলব্ধ	348 নাম : পূর্ণিমা দাস(বিশ্বাস) স্বামীর নাম: প্রদীপ বিশ্বাস বাড়ির নং : n0346 বয়স : 49 লিঙ্গ : মহিলা	WB/06/040/441033 ফটো উপলব্ধ
349 নাম : সীমা মন্ডল পিতার নাম: সুকুমার মন্ডল বাড়ির নং : এন0080 বয়স : 26 লিঙ্গ : মহিলা	UQX2055028 ফটো উপলব্ধ	350 নাম : রঞ্জিত পাঠক পিতার নাম: দিলীপ পাঠক বাড়ির নং : N0080 বয়স : 27 লিঙ্গ : পুরুষ	UQX2059681 ফটো উপলব্ধ	351 নাম : শিখা ব্যাপারী স্বামীর নাম: সুশীল ব্যাপারী বাড়ির নং : n0112 বয়স : 40 লিঙ্গ : মহিলা	UQX1152396 ফটো উপলব্ধ
Q 352 নাম : সরলা কীর্তনীয়া বারই স্বামীর নাম: হরি বারই বাড়ির নং : বয়স : 32 লিঙ্গ : মহিলা	UQX1630961 ফটো উপলব্ধ	353 নাম : সনোকা বিশ্বাস বারই স্বামীর নাম: নিমাই বারই বাড়ির নং : n0114 বয়স : 31 লিঙ্গ : মহিলা	UQX1494020 ফটো উপলব্ধ	354 নাম : নিমাই বারই পিতার নাম: বিরেশ্বর বারই বাড়ির নং : 498 বয়স : 33 লিঙ্গ : পুরুষ	UQX1356914 ফটো উপলব্ধ
355 নাম : বাসনা বারই স্বামীর নাম: বিরেশ্বর বারই বাড়ির নং : n0115 বয়স : 55 লিঙ্গ : মহিলা	UQX1260140 ফটো উপলব্ধ	356 নাম : সাগর বালা পিতার নাম: রমেন বালা বাড়ির নং : n0090 বয়স : 45 লিঙ্গ : পুরুষ	UQX1152354 ফটো উপলব্ধ	357 নাম : তরুণ কুমার সাহা পিতার নাম: অনিল সাহা বাড়ির নং : 363 বয়স : 30 লিঙ্গ : পুরুষ	UQX1630946 ফটো উপলব্ধ
358 নাম : অনীমা সাহা স্বামীর নাম: হারান সাহা বাড়ির নং : 363 বয়স : 31 লিঙ্গ : মহিলা	UQX1630938 ফটো উপলব্ধ	359 নাম : নয়নতারা সাহা বিশ্বাস স্বামীর নাম: অলোক সাহা বাড়ির নং : n0090 বয়স : 32 লিঙ্গ : মহিলা	UQX1494053 ফটো উপলব্ধ	360 নাম : বন্দনা সাহা স্বামীর নাম: রমেন সাহা বাড়ির নং : 363 বয়স : 36 লিঙ্গ : মহিলা	UQX1017177 ফটো উপলব্ধ

361 নাম : নিব্বালা পিতার নাম: নিখিল বালা বাড়ির নং : n0086 বয়স : 32 লিঙ্গ : পুরুষ	UQX1494038 ফটো উপলব্ধ	362 নাম : তুহীন বালা পিতার নাম: নিখিল বালা বাড়ির নং : n0086 বয়স : 42 লিঙ্গ : পুরুষ	JQG2531143 ফটো উপলব্ধ	363 নাম : হারান সাহা পিতার নাম: অনিল সাহা বাড়ির নং : 363 বয়স : 35 লিঙ্গ : পুরুষ	UQX1017185 ফটো উপলব্ধ
364 নাম : অপর্ণা বালা স্বামীর নাম: নিখিল বালা বাড়ির নং : n0086 বয়স : 63 লিঙ্গ : মহিলা	WB/06/040/450539 ফটো উপলব্ধ	365 নাম : নিখিল বালা পিতার নাম: সুরেন্দ্র নাথ বালা বাড়ির নং : n0086 বয়স : 66 লিঙ্গ : পুরুষ	UQX2330462 ফটো উপলব্ধ	366 নাম : জীবন বালা পিতার নাম: রমেন বালা বাড়ির নং : n0090 বয়স : 30 লিঙ্গ : পুরুষ	UQX1630953 ফটো উপলব্ধ
367 নাম : রমেন সাহা পিতার নাম: সুনীল সাহা বাড়ির নং : n0090 বয়স : 43 লিঙ্গ : পুরুষ	JQG2219327 ফটো উপলব্ধ	368 নাম : অলক সাহা পিতার নাম: সুনীল সাহা বাড়ির নং : n0090 বয়স : 47 লিঙ্গ : পুরুষ	JQG1560135 ফটো উপলব্ধ	369 নাম : নন্দবালা বালা স্বামীর নাম: রমেন বালা বাড়ির নং : n0090 বয়স : 63 লিঙ্গ : মহিলা	WB/06/040/450537 ফটো উপলব্ধ
370 নাম : সীতা সাহা স্বামীর নাম: সুনীল সাহা বাড়ির নং : n0090 বয়স : 59 লিঙ্গ : মহিলা	WB/06/040/450594 ফটো উপলব্ধ	371 নাম : প্রদীপ বিশ্বাস পিতার নাম: জনক বিশ্বাস বাড়ির নং : n0091 বয়স : 51 লিঙ্গ : পুরুষ	WB/06/040/450548 ফটো উপলব্ধ	372 নাম : বিকাশ বিশ্বাস পিতার নাম: সুবোধ বিশ্বাস বাড়ির নং : n0087 বয়স : 35 লিঙ্গ : পুরুষ	UQX1152438 ফটো উপলব্ধ
373 নাম : আরতী প্রামানিক স্বামীর নাম: সুনীল প্রামানিক বাড়ির নং : n0087 বয়স : 46 লিঙ্গ : মহিলা	JQG2758449 ফটো উপলব্ধ	374 নাম : জ্যোত্সনা বালা(বিশ্বাস) স্বামীর নাম: সুশান্ত বিশ্বাস বাড়ির নং : n0104 বয়স : 33 লিঙ্গ : মহিলা	UQX1630979 ফটো উপলব্ধ	Q 375 নাম : পার্বতী বিশ্বাস স্বামীর নাম: জয়দেব বিশ্বাস বাড়ির নং : বয়স : 33 লিঙ্গ : মহিলা	UQX1494079 ফটো উপলব্ধ
376 নাম : সুবোধ বিশ্বাস পিতার নাম: শশীমোহন বিশ্বাস বাড়ির নং : n0087 বয়স : 71 লিঙ্গ : পুরুষ	WB/06/040/450543 ফটো উপলব্ধ	377 নাম : আরতী বিশ্বাস স্বামীর নাম: লালচাঁদ বিশ্বাস বাড়ির নং : n0088 বয়স : 66 লিঙ্গ : মহিলা	UQX2192078 ফটো উপলব্ধ	378 নাম : সনাতন সাহা পিতার নাম: সুনীল সাহা বাড়ির নং : n0104 বয়স : 35 লিঙ্গ : পুরুষ	UQX1630912 ফটো উপলব্ধ
379 নাম : রমণী বিশ্বাস স্বামীর নাম: সুকুমার বিশ্বাস বাড়ির নং : n0104 বয়স : 63 লিঙ্গ : মহিলা	UQX2647576 ফটো উপলব্ধ	380 নাম : ভরত বিশ্বাস পিতার নাম: ভুবন বিশ্বাস বাড়ির নং : n0108 বয়স : 63 লিঙ্গ : পুরুষ	UQX2195162 ফটো উপলব্ধ	381 নাম : মাইন (বিশ্বাস) হেমরাম স্বামীর নাম: কাজল বিশ্বাস বাড়ির নং : n0100 বয়স : 35 লিঙ্গ : মহিলা	UQX1870880 ফটো উপলব্ধ
382 নাম : সুশান্ত বিশ্বাস পিতার নাম: সুকুমার বিশ্বাস বাড়ির নং : n0104 বয়স : 43 লিঙ্গ : পুরুষ	JQG2810448 ফটো উপলব্ধ	383 নাম : সনত বিশ্বাস পিতার নাম: গৌরচাঁদ বিশ্বাস বাড়ির নং : n0098 বয়স : 66 লিঙ্গ : পুরুষ	JQG1610633 ফটো উপলব্ধ	384 নাম : নয়ন বিশ্বাস পিতার নাম: গৌরপদ বিশ্বাস বাড়ির নং : n0099 বয়স : 57 লিঙ্গ : পুরুষ	WB/06/040/450556 ফটো উপলব্ধ
385 নাম : ছায়া বিশ্বাস স্বামীর নাম: সনত বিশ্বাস বাড়ির নং : n0098 বয়স : 61 লিঙ্গ : মহিলা	UQX2232528 ফটো উপলব্ধ	386 নাম : নিতিশ বিশ্বাস পিতার নাম: নয়ন বিশ্বাস বাড়ির নং : N0099 বয়স : 26 লিঙ্গ : পুরুষ	UQX2330017 ফটো উপলব্ধ	387 নাম : সুশীল প্রামানিক পিতার নাম: তিনু প্রামানিক বাড়ির নং : n0087 বয়স : 66 লিঙ্গ : পুরুষ	JQG0788935 ফটো উপলব্ধ
388 নাম : আকাশ বিশ্বাস পিতার নাম: প্রকাশ বিশ্বাস বাড়ির নং : এন0081 বয়স : 22 লিঙ্গ : পুরুষ	UQX2618882 ফটো উপলব্ধ	389 নাম : সুকুমার বিশ্বাস পিতার নাম: শশীভূষণ বিশ্বাস বাড়ির নং : n0104 বয়স : 71 লিঙ্গ : পুরুষ	UQX2647527 ফটো উপলব্ধ	390 নাম : সঞ্জয় বিশ্বাস পিতার নাম: সনত বিশ্বাস বাড়ির নং : n0098 বয়স : 34 লিঙ্গ : পুরুষ	UQX1152446 ফটো উপলব্ধ

বিধানসভা নির্বাচনক্ষেত্রের নং, নাম : 44-গাজোল
ভাগ নং, নাম : 3-চিনিদানা কলোনী,

391	UQX2329969	ফটো উপলব্ধ	392	UQX1152420	ফটো উপলব্ধ	393	UQX1630987	ফটো উপলব্ধ
নাম : পূজা পলি সাহা স্বামীর নাম: সনাতন সাহা বাড়ির নং : N0104 বয়স : 24 লিঙ্গ : মহিলা			নাম : নিশিকান্ত বিশ্বাস পিতার নাম: সুকুমার বিশ্বাস বাড়ির নং : n0104 বয়স : 35 লিঙ্গ : পুরুষ			নাম : লক্ষ্মী বিশ্বাস স্বামীর নাম: নিশিকান্ত বিশ্বাস বাড়ির নং : n0104 বয়স : 30 লিঙ্গ : মহিলা		
394	WB/06/040/450557	ফটো উপলব্ধ	395	JQG2810455	ফটো উপলব্ধ	396	UQX2193563	ফটো উপলব্ধ
নাম : কাজল বিশ্বাস পিতার নাম: গৌরপদ বিশ্বাস বাড়ির নং : n0100 বয়স : 53 লিঙ্গ : পুরুষ			নাম : শ্যামল বিশ্বাস পিতার নাম: অবনী বিশ্বাস বাড়ির নং : n0092 বয়স : 42 লিঙ্গ : পুরুষ			নাম : সাবিত্রী বিশ্বাস স্বামীর নাম: অবনী বিশ্বাস বাড়ির নং : n0092 বয়স : 66 লিঙ্গ : মহিলা		
397	WB/06/040/450546	ফটো উপলব্ধ	398	WB/06/040/450545	ফটো উপলব্ধ	399	UQX1152347	ফটো উপলব্ধ
নাম : জয়দেব বিশ্বাস পিতার নাম: জনক বিশ্বাস বাড়ির নং : n0091 বয়স : 54 লিঙ্গ : পুরুষ			নাম : কম্পনা বিশ্বাস স্বামীর নাম: জনক বিশ্বাস বাড়ির নং : n0091 বয়স : 76 লিঙ্গ : মহিলা			নাম : অমর প্রামানিক পিতার নাম: সুশীল প্রামানিক বাড়ির নং : n0087 বয়স : 35 লিঙ্গ : পুরুষ		
400	WB/06/040/450535	ফটো উপলব্ধ	401	UQX1152404	ফটো উপলব্ধ	402	JQG2531150	ফটো উপলব্ধ
নাম : বিনা বালা স্বামীর নাম: মিলন বালা বাড়ির নং : n0088 বয়স : 61 লিঙ্গ : মহিলা			নাম : শ্রীমতি মামনি বিশ্বাস স্বামীর নাম: সুদান্ন বিশ্বাস বাড়ির নং : n0087 বয়স : 37 লিঙ্গ : মহিলা			নাম : সুদান্ন বিশ্বাস পিতার নাম: সুবোধ বিশ্বাস বাড়ির নং : n0087 বয়স : 42 লিঙ্গ : পুরুষ		
403	WB/06/040/450544	ফটো উপলব্ধ	404	UQX0819532	ফটো উপলব্ধ	405	WB/06/040/450573	ফটো উপলব্ধ
নাম : কমলা বিশ্বাস স্বামীর নাম: সুবোধ বিশ্বাস বাড়ির নং : n0087 বয়স : 63 লিঙ্গ : মহিলা			নাম : অরবিন্দ মন্ডল পিতার নাম: অনিল মন্ডল বাড়ির নং : n0105 বয়স : 40 লিঙ্গ : পুরুষ			নাম : অঞ্জলী মণ্ডল স্বামীর নাম: অনিল মণ্ডল বাড়ির নং : n0105 বয়স : 65 লিঙ্গ : মহিলা		
406	UQX1152362	ফটো উপলব্ধ	407	UQX1152370	ফটো উপলব্ধ	408	UQX1152297	ফটো উপলব্ধ
নাম : লতা মণ্ডল স্বামীর নাম: শ্যামল মণ্ডল বাড়ির নং : n0110 বয়স : 36 লিঙ্গ : মহিলা			নাম : বিশাখা মণ্ডল স্বামীর নাম: রামপূজ মণ্ডল বাড়ির নং : n0111 বয়স : 38 লিঙ্গ : মহিলা			নাম : আলপনা মন্ডল স্বামীর নাম: অরবিন্দ মণ্ডল বাড়ির নং : n0105 বয়স : 31 লিঙ্গ : মহিলা		
409	JQG1610161	ফটো উপলব্ধ	410	JQG2810471	ফটো উপলব্ধ	411	UQX2203644	ফটো উপলব্ধ
নাম : রীনা মণ্ডল স্বামীর নাম: অসিত মণ্ডল বাড়ির নং : n0105 বয়স : 47 লিঙ্গ : মহিলা			নাম : নিমাই চন্দ্র মন্ডল পিতার নাম: বিমল চন্দ্র মন্ডল বাড়ির নং : n0102 বয়স : 39 লিঙ্গ : পুরুষ			নাম : অঞ্জলী মন্ডল স্বামীর নাম: বিমল মন্ডল বাড়ির নং : n0102 বয়স : 71 লিঙ্গ : মহিলা		
412	UQX2200111	ফটো উপলব্ধ	413	UQX1152388	ফটো উপলব্ধ	414	UQX1870906	ফটো উপলব্ধ
নাম : বিমল মন্ডল পিতার নাম: সদানন্দ মন্ডল বাড়ির নং : n0102 বয়স : 76 লিঙ্গ : পুরুষ			নাম : স্মৃতি মণ্ডল স্বামীর নাম: নিমাই মণ্ডল বাড়ির নং : n0102 বয়স : 39 লিঙ্গ : মহিলা			নাম : বিনয় মন্ডল পিতার নাম: বিমল মন্ডল বাড়ির নং : n0102 বয়স : 51 লিঙ্গ : পুরুষ		
415	JQG2531218	ফটো উপলব্ধ	416	UQX2635563	ফটো উপলব্ধ	417	JQG1560382	ফটো উপলব্ধ
নাম : ফুলমালা মন্ডল স্বামীর নাম: বিনয় মন্ডল বাড়ির নং : n0102 বয়স : 46 লিঙ্গ : মহিলা			নাম : শিলা মন্ডল পিতার নাম: বিনয় মন্ডল বাড়ির নং : এন0102 বয়স : 22 লিঙ্গ : মহিলা			নাম : সুশীল রায় পিতার নাম: মুকুন্দলাল রায় বাড়ির নং : n0093 বয়স : 71 লিঙ্গ : পুরুষ		
418	WB/06/040/450575	ফটো উপলব্ধ	419	UQX1749225	ফটো উপলব্ধ	420	UQX1152339	ফটো উপলব্ধ
নাম : নমিতা রায় স্বামীর নাম: সুশীল রায় বাড়ির নং : n0093 বয়স : 66 লিঙ্গ : মহিলা			নাম : সুরোজীৎ রায় পিতার নাম: সুশীল রায় বাড়ির নং : n0093 বয়স : 29 লিঙ্গ : পুরুষ			নাম : সুব্রত রায় পিতার নাম: সুশীল রায় বাড়ির নং : n0093 বয়স : 35 লিঙ্গ : পুরুষ		

421 নাম : মালতী রায় স্বামীর নাম: সুনীল রায় বাড়ির নং : n0094 বয়স : 68 লিঙ্গ : মহিলা	WB/06/040/450577	ফটো উপলব্ধ	422 নাম : দেবশীষ রায় পিতার নাম: সুশীল রায় বাড়ির নং : n0093 বয়স : 31 লিঙ্গ : পুরুষ	UQX1749233	ফটো উপলব্ধ	423 নাম : আন্না রায় স্বামীর নাম: সন্তোষ রায় বাড়ির নং : n0101 বয়স : 71 লিঙ্গ : মহিলা	WB/06/040/450579	ফটো উপলব্ধ
424 নাম : উষারানী বালা স্বামীর নাম: সুবোধ বালা বাড়ির নং : n0089 বয়স : 66 লিঙ্গ : মহিলা	WB/06/040/450533	ফটো উপলব্ধ	425 নাম : কার্তিক সরকার পিতার নাম: খগেন সরকার বাড়ির নং : n0095 বয়স : 61 লিঙ্গ : পুরুষ	UQX2741122	ফটো উপলব্ধ	426 নাম : খগেন সরকার পিতার নাম: রামহরি সরকার বাড়ির নং : n0095 বয়স : 85 লিঙ্গ : পুরুষ	UQX2203461	ফটো উপলব্ধ
427 নাম : রীতা বালা স্বামীর নাম: সাগর বালা বাড়ির নং : n0089 বয়স : 39 লিঙ্গ : মহিলা	JQG2532349	ফটো উপলব্ধ	428 নাম : বিভূতি সরকার পিতার নাম: বিমল সরকার বাড়ির নং : n0089 বয়স : 38 লিঙ্গ : পুরুষ	UQX0819607	ফটো উপলব্ধ	429 নাম : কোকিল সরকার পিতার নাম: বিমল সরকার বাড়ির নং : n0089 বয়স : 48 লিঙ্গ : পুরুষ	JQG1560176	ফটো উপলব্ধ
430 নাম : সন্ধ্যা সরকার স্বামীর নাম: বিমল সরকার বাড়ির নং : n0089 বয়স : 61 লিঙ্গ : মহিলা	JQG2758472	ফটো উপলব্ধ	431 নাম : শ্যামসুন্দর সরকার পিতার নাম: কার্তিক সরকার বাড়ির নং : 369 বয়স : 32 লিঙ্গ : পুরুষ	UQX1356922	ফটো উপলব্ধ	432 নাম : অঞ্জলী বিশ্বাস স্বামীর নাম: ভরত বিশ্বাস বাড়ির নং : n0089 বয়স : 50 লিঙ্গ : মহিলা	UQX1152313	ফটো উপলব্ধ
433 নাম : প্রীতিলতা রায় স্বামীর নাম: বিভূতি সরকার বাড়ির নং : n0089 বয়স : 36 লিঙ্গ : মহিলা	UQX0819615	ফটো উপলব্ধ	434 নাম : রেবতি সরকার পিতার নাম: বিমল সরকার বাড়ির নং : n0089 বয়স : 35 লিঙ্গ : পুরুষ	UQX1017169	ফটো উপলব্ধ	435 নাম : শীলা সরকার স্বামীর নাম: কার্তিক সরকার বাড়ির নং : n0095 বয়স : 50 লিঙ্গ : মহিলা	UQX2199891	ফটো উপলব্ধ
436 নাম : পার্শ্বনাথ সরকার পিতার নাম: বিজন সরকার বাড়ির নং : n0096 বয়স : 43 লিঙ্গ : পুরুষ	JQG2810489	ফটো উপলব্ধ	437 নাম : শ্রীমতি সরকার স্বামীর নাম: বিজন সরকার বাড়ির নং : n0096 বয়স : 76 লিঙ্গ : মহিলা	WB/06/040/450583	ফটো উপলব্ধ	438 নাম : বিমল সরকার পিতার নাম: রামহরি সরকার বাড়ির নং : n0089 বয়স : 73 লিঙ্গ : পুরুষ	UQX2211373	ফটো উপলব্ধ
439 নাম : সখিরানী সরকার পিতার নাম: কার্তিক সরকার বাড়ির নং : n0095 বয়স : 29 লিঙ্গ : মহিলা	UQX1870898	ফটো উপলব্ধ	440 নাম : যশোদা সরকার স্বামীর নাম: খগেন সরকার বাড়ির নং : n0095 বয়স : 79 লিঙ্গ : মহিলা	UQX2219459	ফটো উপলব্ধ	441 নাম : ভানু সরকার পিতার নাম: কোকিল সরকার বাড়ির নং : N0089 বয়স : 26 লিঙ্গ : পুরুষ	UQX2330033	ফটো উপলব্ধ
442 নাম : রিনা বালা পিতার নাম: সাগর বালা বাড়ির নং : এন0089 বয়স : 22 লিঙ্গ : মহিলা	UQX2626265	ফটো উপলব্ধ	443 নাম : শংকর সাহা পিতার নাম: দিলীপ সাহা বাড়ির নং : N0067 বয়স : 31 লিঙ্গ : পুরুষ	ZMU1383660	ফটো উপলব্ধ	444 নাম : অরুণ কুমার সাহা মায়ের নাম: জয়ন্তী সাহা বাড়ির নং : n0083 বয়স : 40 লিঙ্গ : পুরুষ	JQG2863538	ফটো উপলব্ধ
445 নাম : নন্দরানি সাহা স্বামীর নাম: নিহার সাহা বাড়ির নং : n0335 বয়স : 66 লিঙ্গ : মহিলা	WB/06/040/441103	ফটো উপলব্ধ	446 নাম : শিখা সাহা স্বামীর নাম: অরুণ সাহা বাড়ির নং : n0083 বয়স : 38 লিঙ্গ : মহিলা	UQX1152305	ফটো উপলব্ধ	447 নাম : সুনিল সাহা পিতার নাম: নরেন্দ্র নাথ সাহা বাড়ির নং : n0333 বয়স : 54 লিঙ্গ : পুরুষ	UQX2288108	ফটো উপলব্ধ
448 নাম : কানন সাহা স্বামীর নাম: সুনিল সাহা বাড়ির নং : n0336 বয়স : 50 লিঙ্গ : মহিলা	UQX2288116	ফটো উপলব্ধ	449 নাম : প্রিয়া সাহা স্বামীর নাম: ছোটন সাহা বাড়ির নং : এন0017 বয়স : 24 লিঙ্গ : মহিলা	UQX2472991	ফটো উপলব্ধ	450 নাম : অসিত সাহা পিতার নাম: ভূপতি সাহা বাড়ির নং : এন0084 বয়স : 52 লিঙ্গ : পুরুষ	JQG1560333	ফটো উপলব্ধ

451	UQX2719706	ফটো উপলব্ধ
নাম : বিশ্বজিৎ সাহা পিতার নাম: অসিত সাহা বাড়ির নং : চিনিদানা কলোনী বয়স : 20 লিঙ্গ : পুরুষ		

452	UQX1870914	ফটো উপলব্ধ
নাম : সুবল সিকদার পিতার নাম: স্বপন সিকদার বাড়ির নং : এন বয়স : 28 লিঙ্গ : পুরুষ		

453	UQX2506764	ফটো উপলব্ধ
নাম : স্বপন সিকদার পিতার নাম: কর্ণধার সিকদার বাড়ির নং : এন বয়স : 56 লিঙ্গ : পুরুষ		

454	WB/06/040/336318	ফটো উপলব্ধ
নাম : মিছুরি সিকদার স্বামীর নাম: স্বপন সিকদার বাড়ির নং : n0109 বয়স : 48 লিঙ্গ : মহিলা		

455	UQX2440055	ফটো উপলব্ধ
নাম : গোবিন্দ হালদার পিতার নাম: গুরুদাস হালদার বাড়ির নং : চিনিদানা কলোনী বয়স : 44 লিঙ্গ : পুরুষ		

456	UQX2774933	ফটো উপলব্ধ
নাম : প্রিয়া সাহা পিতার নাম: রমেন সাহা বাড়ির নং : এন0090 বয়স : 21 লিঙ্গ : মহিলা		

457 নাম : সেখ মহম্মদ পিতার নাম : সেখ হেদ বাড়ির নং : এন0132 বয়স : 45 লিঙ্গ : পুরুষ	UTI1311901 ফটো উপলব্ধ	458 নাম : সনিফা বিবি স্বামীর নাম : সৈয়দ সাকিম বাড়ির নং : n0136 বয়স : 55 লিঙ্গ : মহিলা	UQX2607067 ফটো উপলব্ধ	459 নাম : জাহেদা বিবি স্বামীর নাম : ফারুক সেখ বাড়ির নং : n0121 বয়স : 31 লিঙ্গ : মহিলা	UQX1494186 ফটো উপলব্ধ
460 নাম : পাতো বিবি স্বামীর নাম : সাকিমুদ্দিন সেখ বাড়ির নং : n0128 বয়স : 79 লিঙ্গ : মহিলা	UQX2230787 ফটো উপলব্ধ	461 নাম : আনো খাতুন পিতার নাম : সাকিমুদ্দিন সেখ বাড়ির নং : n0121 বয়স : 30 লিঙ্গ : মহিলা	UQX1631183 ফটো উপলব্ধ	462 নাম : সাহানা জ পূর্জন স্বামীর নাম : সাকিম সেখ বাড়ির নং : NO07 বয়স : 31 লিঙ্গ : মহিলা	UQX2329852 ফটো উপলব্ধ
463 নাম : লুকমান সেখ পিতার নাম : আব্দুল রহমান বাড়ির নং : N0139 বয়স : 44 লিঙ্গ : পুরুষ	JQG2529261 ফটো উপলব্ধ	464 নাম : নূরজাহান বিবি স্বামীর নাম : সাকিমুদ্দিন সেখ বাড়ির নং : n0121 বয়স : 43 লিঙ্গ : মহিলা	JQG2528032 ফটো উপলব্ধ	465 নাম : বেবী খাতুন মায়ের নাম : মোনা বিবি বাড়ির নং : এন012 বয়স : 22 লিঙ্গ : মহিলা	UQX2635647 ফটো উপলব্ধ
466 নাম : সাহানা জে খাতুন স্বামীর নাম : মোহাম্মদ সেখ বাড়ির নং : এন0000 বয়স : 22 লিঙ্গ : মহিলা	UQX2514156 ফটো উপলব্ধ	467 নাম : সেখ সিয়াকুল পিতার নাম : সৈয়দ শোভানী বাড়ির নং : N0150 বয়স : 31 লিঙ্গ : পুরুষ	UTI11376649 ফটো উপলব্ধ	468 নাম : শাহজান সেখ পিতার নাম : সাকিমুদ্দিন সেখ বাড়ির নং : n0121 বয়স : 36 লিঙ্গ : পুরুষ	UQX1150549 ফটো উপলব্ধ
469 নাম : মাইনুল সেখ মায়ের নাম : শমিলা বেগম বাড়ির নং : এন0150 বয়স : 22 লিঙ্গ : পুরুষ	UQX2589877 ফটো উপলব্ধ	470 নাম : নূরসেনা বিবি স্বামীর নাম : সাকিমুল সেখ বাড়ির নং : n0131 বয়স : 30 লিঙ্গ : মহিলা	UQX1749282 ফটো উপলব্ধ	471 নাম : চারু সেখ পিতার নাম : সাকিমুদ্দিন সেখ বাড়ির নং : N0121 বয়স : 41 লিঙ্গ : পুরুষ	UQX0811463 ফটো উপলব্ধ
472 নাম : নূরেশা খাতুন স্বামীর নাম : সুইকর সেখ বাড়ির নং : এন0150 বয়স : 2 লিঙ্গ : মহিলা	UQX2590180 ফটো উপলব্ধ	473 নাম : রুকসানা খাতুন পিতার নাম : তাহিরুল সেখ বাড়ির নং : N0135 বয়স : 24 লিঙ্গ : মহিলা	UQX2329621 ফটো উপলব্ধ	474 নাম : সেখ আইজুল পিতার নাম : পাচু সেখ বাড়ির নং : n0118 বয়স : 76 লিঙ্গ : পুরুষ	UQX2232320 ফটো উপলব্ধ
475 নাম : মোঃ সোনিজা খাতুন স্বামীর নাম : সাহাজান সেখ বাড়ির নং : এন0121 বয়স : 23 লিঙ্গ : মহিলা	UQX2473114 ফটো উপলব্ধ	476 নাম : রিনা বিবি স্বামীর নাম : সাকিমুল সেখ বাড়ির নং : n0126 বয়স : 35 লিঙ্গ : মহিলা	UQX1356187 ফটো উপলব্ধ	477 নাম : সারিফ সেখ পিতার নাম : সাকিমুদ্দিন সেখ বাড়ির নং : n0121 বয়স : 30 লিঙ্গ : পুরুষ	UQX1631076 ফটো উপলব্ধ
478 নাম : সাহাবির সেখ মায়ের নাম : সারিমিলা বেগম বাড়ির নং : N0150 বয়স : 25 লিঙ্গ : পুরুষ	UQX2329555 ফটো উপলব্ধ	479 নাম : পাঞ্জো খাতুন পিতার নাম : আইজুল সেখ বাড়ির নং : N0118 বয়স : 30 লিঙ্গ : মহিলা	UQX2059517 ফটো উপলব্ধ	480 নাম : সাহেদা বিবি স্বামীর নাম : রুস্তম সেখ বাড়ির নং : n0126 বয়স : 71 লিঙ্গ : মহিলা	UQX2472827 ফটো উপলব্ধ
481 নাম : সোনিয়া খাতুন পিতার নাম : রাজু সেখ বাড়ির নং : N0131 বয়স : 26 লিঙ্গ : মহিলা	UQX2059632 ফটো উপলব্ধ	482 নাম : রাহুল সেখ পিতার নাম : আইজুল সেখ বাড়ির নং : N0150 বয়স : 26 লিঙ্গ : পুরুষ	UQX2059533 ফটো উপলব্ধ	483 নাম : সাজেদা খাতুন পিতার নাম : আইজুল সেখ বাড়ির নং : N0118 বয়স : 29 লিঙ্গ : মহিলা	UQX2059491 ফটো উপলব্ধ
484 নাম : ছোটন সেখ পিতার নাম : আব্দুল সেখ বাড়ির নং : N0149 বয়স : 26 লিঙ্গ : পুরুষ	UQX2059434 ফটো উপলব্ধ	485 নাম : আখির সেখ পিতার নাম : সাকিম সেখ বাড়ির নং : n0136 বয়স : 28 লিঙ্গ : পুরুষ	UQX1870922 ফটো উপলব্ধ	486 নাম : আলি হোসেন পিতার নাম : কলিমুদ্দিন সেখ বাড়ির নং : n0124 বয়স : 51 লিঙ্গ : পুরুষ	JQG1561422 ফটো উপলব্ধ

487 নাম : এব্রাহিম সেখ পিতার নাম: সোলেমান সেখ বাড়ির নং : n0139 বয়স : 30 লিঙ্গ : পুরুষ	UQX1967868 ফটো উপলব্ধ	488 নাম : ফারুক সেখ পিতার নাম: সাকিমুদ্দিন সেখ বাড়ির নং : n0121 বয়স : 36 লিঙ্গ : পুরুষ	JQG2863116 ফটো উপলব্ধ	489 নাম : জুনাপ সেখ মায়ের নাম: ফেলিয়া বেওয়া বাড়ির নং : n0120 বয়স : 40 লিঙ্গ : পুরুষ	JQG2527919 ফটো উপলব্ধ
490 নাম : হাকিমুদ্দিন সেখ পিতার নাম: ইউসুফ সেখ বাড়ির নং : n0138 বয়স : 61 লিঙ্গ : পুরুষ	WB/06/040/450077 ফটো উপলব্ধ	491 নাম : বেগম খাতুন পিতার নাম: সাকিমুদ্দিন সেখ বাড়ির নং : n0121 বয়স : 39 লিঙ্গ : মহিলা	UQX1259407 ফটো উপলব্ধ	492 নাম : সহেলা বিবি স্বামীর নাম: সাকিমুদ্দিন সেখ বাড়ির নং : n0121 বয়স : 79 লিঙ্গ : মহিলা	WB/06/040/450045 ফটো উপলব্ধ
493 নাম : সেখ আনতুল পিতার নাম: পাঁচু সেখ বাড়ির নং : n0119 বয়স : 61 লিঙ্গ : পুরুষ	WB/06/040/450050 ফটো উপলব্ধ	494 নাম : লুকমান সেখ স্বামীর নাম: লুকমান সেখ বাড়ির নং : n0139 বয়স : 41 লিঙ্গ : মহিলা	JQG2527844 ফটো উপলব্ধ	495 নাম : সলেমান সেখ পিতার নাম: আঃ রহমান বাড়ির নং : n0139 বয়স : 52 লিঙ্গ : পুরুষ	JQG2527828 ফটো উপলব্ধ
496 নাম : হেনা শেখ পিতার নাম: সাকিম সেখ বাড়ির নং : n0138 বয়স : 34 লিঙ্গ : পুরুষ	UQX1356179 ফটো উপলব্ধ	497 নাম : জাহাঙ্গীর সেখ পিতার নাম: সাকিম সেখ বাড়ির নং : n0138 বয়স : 39 লিঙ্গ : পুরুষ	UQX1150515 ফটো উপলব্ধ	498 নাম : সেখ সাকিম পিতার নাম: সুভান সেখ বাড়ির নং : n0136 বয়স : 58 লিঙ্গ : পুরুষ	WB/06/040/450079 ফটো উপলব্ধ
499 নাম : সোনা বিবি স্বামীর নাম: হাকিম সেখ বাড়ির নং : n0135 বয়স : 41 লিঙ্গ : মহিলা	JQG2527950 ফটো উপলব্ধ	500 নাম : বাবলু সেখ পিতার নাম: সোজামুদ্দিন সেখ বাড়ির নং : n0135 বয়স : 42 লিঙ্গ : পুরুষ	JQG2527968 ফটো উপলব্ধ	501 নাম : আলেমা বিবি স্বামীর নাম: হাকিমুদ্দিন সেখ বাড়ির নং : n0138 বয়স : 54 লিঙ্গ : মহিলা	WB/06/040/450078 ফটো উপলব্ধ
502 নাম : সিমা খাতুন বিবি স্বামীর নাম: সাকিম সেখ বাড়ির নং : n0135 বয়স : 33 লিঙ্গ : মহিলা	UQX1494137 ফটো উপলব্ধ	503 নাম : রোনিয়া বিবি স্বামীর নাম: সেখ রশিদ বাড়ির নং : n0133 বয়স : 71 লিঙ্গ : মহিলা	WB/06/040/450014 ফটো উপলব্ধ	504 নাম : সাকিনা খাতুন পিতার নাম: রাজু সেখ বাড়ির নং : n0131 বয়স : 31 লিঙ্গ : মহিলা	UQX1494095 ফটো উপলব্ধ
505 নাম : মানোয়ারা বিবি স্বামীর নাম: হাকিম সেখ বাড়ির নং : n0150 বয়স : 51 লিঙ্গ : মহিলা	JQG0785055 ফটো উপলব্ধ	506 নাম : রুপো বিবি স্বামীর নাম: রামজান সেখ বাড়ির নং : n0117 বয়স : 34 লিঙ্গ : মহিলা	UQX1631159 ফটো উপলব্ধ	507 নাম : মনেশা বিবি স্বামীর নাম: বাবলু সেখ বাড়ির নং : n0135 বয়স : 32 লিঙ্গ : মহিলা	UQX1494087 ফটো উপলব্ধ
508 নাম : নায়েব আলি পিতার নাম: রুস্তম আলি বাড়ির নং : n0126 বয়স : 33 লিঙ্গ : পুরুষ	UQX1631035 ফটো উপলব্ধ	509 নাম : জিয়াউল সেখ পিতার নাম: হাকিম সেখ বাড়ির নং : n0150 বয়স : 33 লিঙ্গ : পুরুষ	UQX1631233 ফটো উপলব্ধ	510 নাম : সেখ রাজু পিতার নাম: খতিব সেখ বাড়ির নং : n0131 বয়স : 66 লিঙ্গ : পুরুষ	WB/06/040/450018 ফটো উপলব্ধ
511 নাম : হামিদুর রহমান পিতার নাম: রুস্তম আলি বাড়ির নং : n0126 বয়স : 35 লিঙ্গ : পুরুষ	UQX1150440 ফটো উপলব্ধ	512 নাম : সুনজারা বিবি স্বামীর নাম: হোসেন আলী বাড়ির নং : n0124 বয়স : 49 লিঙ্গ : মহিলা	WB/06/040/450043 ফটো উপলব্ধ	513 নাম : রুস্তম সেখ পিতার নাম: আরদুল আলি খা বাড়ির নং : n0126 বয়স : 76 লিঙ্গ : পুরুষ	WB/06/040/450011 ফটো উপলব্ধ
514 নাম : তাফিরন বিবি স্বামীর নাম: নেজামুদ্দিন সেখ বাড়ির নং : n0135 বয়স : 71 লিঙ্গ : মহিলা	WB/06/040/450082 ফটো উপলব্ধ	515 নাম : সাহিদুল সেখ পিতার নাম: রুস্তম সেখ বাড়ির নং : n0126 বয়স : 47 লিঙ্গ : পুরুষ	JQG2527893 ফটো উপলব্ধ	516 নাম : আজেন্দা খাতুন পিতার নাম: হাকিম সেখ বাড়ির নং : n0118 বয়স : 34 লিঙ্গ : মহিলা	UQX2059475 ফটো উপলব্ধ

517 নাম : সাইনুর খাতুন স্বামীর নাম : রবিকুল সেখ পিতার নাম : রবিকুল সেখ বাড়ির নং : N0131 বয়স : 25 লিঙ্গ : মহিলা	UQX2329480 ফটো উপলব্ধ	518 নাম : রবিকুল সেখ পিতার নাম : রাজু সেখ বাড়ির নং : N0131 বয়স : 24 লিঙ্গ : পুরুষ	UQX2329290 ফটো উপলব্ধ	519 নাম : সলিনুর খাতুন পিতার নাম : রাজু সেখ বাড়ির নং : N0131 বয়স : 27 লিঙ্গ : মহিলা	UQX1986173 ফটো উপলব্ধ
520 নাম : মিন্টু সেখ পিতার নাম : হাকিমুদ্দিন সেখ বাড়ির নং : n0138 বয়স : 27 লিঙ্গ : পুরুষ	UQX1631050 ফটো উপলব্ধ	521 নাম : মাজেদা খাতুন পিতার নাম : হাকিমুদ্দিন সেখ বাড়ির নং : n0118 বয়স : 35 লিঙ্গ : মহিলা	UQX1494210 ফটো উপলব্ধ	522 নাম : সন্টু সেখ পিতার নাম : সাকিমুদ্দিন সেখ বাড়ির নং : n0121 বয়স : 32 লিঙ্গ : পুরুষ	UQX1494152 ফটো উপলব্ধ
523 নাম : তাসলিমা খাতুন স্বামীর নাম : রবিকুল সেখ বাড়ির নং : এন0131 বয়স : 21 লিঙ্গ : মহিলা	UQX2617934 ফটো উপলব্ধ	524 নাম : আমরুল সেখ পিতার নাম : জসিমুদ্দিন সেখ বাড়ির নং : n0137 বয়স : 33 লিঙ্গ : পুরুষ	UQX1356161 ফটো উপলব্ধ	525 নাম : রেনু বিবি স্বামীর নাম : সেখ রাজু বাড়ির নং : n0131 বয়স : 61 লিঙ্গ : মহিলা	WB/06/040/450019 ফটো উপলব্ধ
526 নাম : সীমা খাতুন পিতার নাম : শেখ সহিদুল বাড়ির নং : এন0126 বয়স : 23 লিঙ্গ : মহিলা	UQX2472918 ফটো উপলব্ধ	527 নাম : হাসিনা খাতুন স্বামীর নাম : জয়াউল শেখ বাড়ির নং : এন0150 বয়স : 25 লিঙ্গ : মহিলা	UQX2473015 ফটো উপলব্ধ	528 নাম : মোনা বিবি স্বামীর নাম : জমিরুদ্দিন সেখ বাড়ির নং : n0121 বয়স : 38 লিঙ্গ : মহিলা	UQX1150432 ফটো উপলব্ধ
529 নাম : আরিফা বিবি স্বামীর নাম : মনজুর সেখ বাড়ির নং : n0135 বয়স : 35 লিঙ্গ : মহিলা	UQX1986181 ফটো উপলব্ধ	530 নাম : রেকসেনা বিবি স্বামীর নাম : হাকিমুর রহমান বাড়ির নং : n0126 বয়স : 33 লিঙ্গ : মহিলা	WZJ0427849 ফটো উপলব্ধ	531 নাম : সহিম সেখ পিতার নাম : হোসেন সেখ বাড়ির নং : n0124 বয়স : 27 লিঙ্গ : পুরুষ	UQX1967801 ফটো উপলব্ধ
532 নাম : আঞ্জুরী বিবি স্বামীর নাম : আনতুল সেখ বাড়ির নং : n0119 বয়স : 56 লিঙ্গ : মহিলা	WB/06/040/450051 ফটো উপলব্ধ	533 নাম : ছবিনা বিবি স্বামীর নাম : সহিদুল সেখ বাড়ির নং : n0126 বয়স : 39 লিঙ্গ : মহিলা	JQG2527885 ফটো উপলব্ধ	534 নাম : সাইমুন বিবি স্বামীর নাম : জসিমুদ্দিন সেখ বাড়ির নং : n0137 বয়স : 56 লিঙ্গ : মহিলা	WB/06/040/450010 ফটো উপলব্ধ
535 নাম : জাকির সেখ পিতার নাম : সাকিম সেখ বাড়ির নং : n0136 বয়স : 34 লিঙ্গ : পুরুষ	UQX1494160 ফটো উপলব্ধ	536 নাম : গোলিয়া বিবি স্বামীর নাম : রাজু সেখ বাড়ির নং : n0117 বয়স : 71 লিঙ্গ : মহিলা	WB/06/040/450040 ফটো উপলব্ধ	537 নাম : সেখ তাহিরুল পিতার নাম : নেজামুদ্দিন সেখ বাড়ির নং : n0135 বয়স : 53 লিঙ্গ : পুরুষ	WB/06/040/450081 ফটো উপলব্ধ
538 নাম : রামজান সেখ পিতার নাম : হুম্মৈয়্যে সেখ বাড়ির নং : n0154 বয়স : 42 লিঙ্গ : পুরুষ	JQG2527976 ফটো উপলব্ধ	539 নাম : রুকসেনা খাতুন(বিবি) স্বামীর নাম : নাইব আলি বাড়ির নং : n0126 বয়স : 31 লিঙ্গ : মহিলা	UQX1631167 ফটো উপলব্ধ	540 নাম : নেস মহম্মদ পিতার নাম : সহিদুল সেখ বাড়ির নং : এন0126 বয়স : 20 লিঙ্গ : পুরুষ	UQX2671121 ফটো উপলব্ধ
541 নাম : আমিনুর খাতুন স্বামীর নাম : হোসেন সেখ বাড়ির নং : এন0136 বয়স : 25 লিঙ্গ : মহিলা	UQX2551950 ফটো উপলব্ধ	542 নাম : সারমিলা বেওয়া স্বামীর নাম : মাস্ত সেখ বাড়ির নং : n0150 বয়স : 39 লিঙ্গ : মহিলা	UQX1150531 ফটো উপলব্ধ	543 নাম : মানজুর শেখ পিতার নাম : নেজামুদ্দিন সেখ বাড়ির নং : n0135 বয়স : 37 লিঙ্গ : পুরুষ	UQX1259431 ফটো উপলব্ধ
544 নাম : সুপো বিবি স্বামীর নাম : পাপ্পু সেখ বাড়ির নং : n0117 বয়স : 30 লিঙ্গ : মহিলা	UQX1631175 ফটো উপলব্ধ	545 নাম : আরজিনা খাতুন স্বামীর নাম : ছোটন সেখ বাড়ির নং : N0140 বয়স : 25 লিঙ্গ : মহিলা	UQX2330389 ফটো উপলব্ধ	546 নাম : সালাম সেখ পিতার নাম : সাকিম সেখ বাড়ির নং : n0148 বয়স : 36 লিঙ্গ : পুরুষ	UQX1631001 ফটো উপলব্ধ

547 নাম : ভিকান সেখ পিতার নাম: গোলামান সেখ বাড়ির নং : n0148 বয়স : 33 লিঙ্গ : পুরুষ	UQX1870948 ফটো উপলব্ধ	548 নাম : আলেনুর খাতুন স্বামীর নাম: শিখু শেখ বাড়ির নং : N0148 বয়স : 24 লিঙ্গ : মহিলা	UQX2329654 ফটো উপলব্ধ	549 নাম : রেজিনা খাতুন স্বামীর নাম: ইমরুল ইসলাম বাড়ির নং : n0148 বয়স : 37 লিঙ্গ : মহিলা	JQG2809903 ফটো উপলব্ধ
550 নাম : ইমরুল ইসলাম পিতার নাম: গোলামান সেখ বাড়ির নং : n0148 বয়স : 41 লিঙ্গ : পুরুষ	JQG2647899 ফটো উপলব্ধ	551 নাম : জাসমিনা খাতুন স্বামীর নাম: ভিকান সেখ বাড়ির নং : N0148 বয়স : 26 লিঙ্গ : মহিলা	UQX2059541 ফটো উপলব্ধ	552 নাম : শিকু শেখ পিতার নাম: গোলামান সেখ বাড়ির নং : n0148 বয়স : 27 লিঙ্গ : পুরুষ	UQX1870955 ফটো উপলব্ধ
553 নাম : নুরতেজা খাতুন পিতার নাম: ইমরুল ইসলাম বাড়ির নং : n0148 বয়স : 22 লিঙ্গ : মহিলা	UQX2589869 ফটো উপলব্ধ	554 নাম : সোনা বিবি স্বামীর নাম: বেলু সেখ বাড়ির নং : N0123 বয়স : 27 লিঙ্গ : মহিলা	UQX1967702 ফটো উপলব্ধ	555 নাম : নাজবানু বিবি স্বামীর নাম: সাকিউল সেখ বাড়ির নং : নিউ বয়স : 26 লিঙ্গ : মহিলা	UQX2059426 ফটো উপলব্ধ
556 নাম : সেলিম সেখ পিতার নাম: উয়ারেশ সেখ বাড়ির নং : n0153 বয়স : 37 লিঙ্গ : পুরুষ	UQX0810895 ফটো উপলব্ধ	557 নাম : সাালেম সেখ পিতার নাম: উয়ারেশ সেখ বাড়ির নং : n0153 বয়স : 31 লিঙ্গ : পুরুষ	UQX1494103 ফটো উপলব্ধ	558 নাম : মানো খাতুন স্বামীর নাম: সাালেম সেখ বাড়ির নং : n0153 বয়স : 29 লিঙ্গ : মহিলা	UQX1870989 ফটো উপলব্ধ
559 নাম : সাবিনা খাতুন পিতার নাম: গোলামান সেখ বাড়ির নং : n0142 বয়স : 30 লিঙ্গ : মহিলা	UQX1631118 ফটো উপলব্ধ	560 নাম : জুমিদান বেওয়া স্বামীর নাম: উয়ারেশ আলী বাড়ির নং : n0153 বয়স : 66 লিঙ্গ : মহিলা	UQX2213254 ফটো উপলব্ধ	561 নাম : নহের বেওয়া পিতার নাম: সেখ রহমান বাড়ির নং : n0152 বয়স : 55 লিঙ্গ : মহিলা	JQG1560432 ফটো উপলব্ধ
562 নাম : সামনুর বেওয়া স্বামীর নাম: মোসলেম সেখ বাড়ির নং : n0142 বয়স : 66 লিঙ্গ : মহিলা	UQX0811265 ফটো উপলব্ধ	563 নাম : সাইফুল সেখ পিতার নাম: নহের সেখ বাড়ির নং : n0152 বয়স : 43 লিঙ্গ : পুরুষ	JQG2528016 ফটো উপলব্ধ	564 নাম : সাইফুল বিবি স্বামীর নাম: মোসলেম সেখ বাড়ির নং : n0153 বয়স : 35 লিঙ্গ : মহিলা	UQX1150499 ফটো উপলব্ধ
565 নাম : নাসিরুল সেখ পিতার নাম: রামজান সেখ বাড়ির নং : N0134 বয়স : 24 লিঙ্গ : পুরুষ	UQX2329704 ফটো উপলব্ধ	566 নাম : সিমা খাতুন স্বামীর নাম: আমরুল সেখ বাড়ির নং : n0134 বয়স : 29 লিঙ্গ : মহিলা	UQX1749266 ফটো উপলব্ধ	567 নাম : কোহিনুর বিবি স্বামীর নাম: কারিমুল সেখ বাড়ির নং : n0134 বয়স : 50 লিঙ্গ : মহিলা	UQX2735751 ফটো উপলব্ধ
568 নাম : রামজান মিঞা পিতার নাম: সাকুব সেখ বাড়ির নং : n0134 বয়স : 54 লিঙ্গ : পুরুষ	WB/06/040/450015 ফটো উপলব্ধ	569 নাম : বিউটি খাতুন স্বামীর নাম: মজিবুল হোসেন বাড়ির নং : N0122 বয়স : 31 লিঙ্গ : মহিলা	UQX1556893 ফটো উপলব্ধ	570 নাম : চুমকি খাতুন স্বামীর নাম: সাকিউল সেখ বাড়ির নং : N0122 বয়স : 25 লিঙ্গ : মহিলা	UQX2330025 ফটো উপলব্ধ
571 নাম : ফকিরুদ্দিন শেখ পিতার নাম: রাফিক সেখ বাড়ির নং : n0122 বয়স : 60 লিঙ্গ : পুরুষ	UQX2197325 ফটো উপলব্ধ	572 নাম : সাকিউল সেখ পিতার নাম: ফকিরুদ্দিন সেখ বাড়ির নং : n0122 বয়স : 28 লিঙ্গ : পুরুষ	UQX1870930 ফটো উপলব্ধ	573 নাম : সাালেহা বিবি স্বামীর নাম: ফকিরুদ্দিন সেখ বাড়ির নং : n0122 বয়স : 55 লিঙ্গ : মহিলা	UQX2197333 ফটো উপলব্ধ
574 নাম : সাকির সেখ পিতার নাম: ফকিরুদ্দিন সেখ বাড়ির নং : n0122 বয়স : 27 লিঙ্গ : পুরুষ	UQX1967850 ফটো উপলব্ধ	575 নাম : রাফিক সেখ পিতার নাম: ফকিরুদ্দিন সেখ বাড়ির নং : n0122 বয়স : 27 লিঙ্গ : পুরুষ	UQX1967769 ফটো উপলব্ধ	576 নাম : সুকসানা খাতুন স্বামীর নাম: সাকির সেখ বাড়ির নং : N0122 বয়স : 25 লিঙ্গ : মহিলা	UQX2330355 ফটো উপলব্ধ

577 নাম : পাপ্পু সেখ পিতার নাম : হাফিজুদ্দিন সেখ বাড়ির নং : n0122 বয়স : 34 লিঙ্গ : পুরুষ	UQX1631084 ফটো উপলব্ধ	578 নাম : বেলি বিবি স্বামীর নাম : নূর আলম সেখ বাড়ির নং : n0116 বয়স : 38 লিঙ্গ : মহিলা	JQG2809895 ফটো উপলব্ধ	579 নাম : নাসিমা খাতুন স্বামীর নাম : নাজির সেখ বাড়ির নং : n0143 বয়স : 30 লিঙ্গ : মহিলা	UQX1903244 ফটো উপলব্ধ
580 নাম : কারিমুল সেখ পিতার নাম : হোসেন সেখ বাড়ির নং : n0347 বয়স : 49 লিঙ্গ : পুরুষ	SEU0079384 ফটো উপলব্ধ	581 নাম : নূর আলম সেখ পিতার নাম : আব্দুল সেখ বাড়ির নং : এন0116 বয়স : 42 লিঙ্গ : পুরুষ	JQG2529253 ফটো উপলব্ধ	582 নাম : জাহানুর বিবি স্বামীর নাম : সালেমান সেখ বাড়ির নং : n0129 বয়স : 71 লিঙ্গ : মহিলা	WB/06/040/450027 ফটো উপলব্ধ
583 নাম : হাফিজুদ্দিন সেখ পিতার নাম : সেখ আব্দুল বাড়ির নং : n0143 বয়স : 63 লিঙ্গ : পুরুষ	UQX2646735 ফটো উপলব্ধ	584 নাম : বেলে সেখ পিতার নাম : কাফিমাদ্দিন সেখ বাড়ির নং : n0123 বয়স : 32 লিঙ্গ : পুরুষ	UQX1871029 ফটো উপলব্ধ	585 নাম : আসমিন খাতুন স্বামীর নাম : খেলু সেখ বাড়ির নং : এন0145 বয়স : 23 লিঙ্গ : মহিলা	UQX2617785 ফটো উপলব্ধ
586 নাম : বাবলি বিবি স্বামীর নাম : সালেমান সেখ বাড়ির নং : n0146 বয়স : 29 লিঙ্গ : মহিলা	UQX1631191 ফটো উপলব্ধ	587 নাম : সালেমান সেখ পিতার নাম : সাকবর সেখ বাড়ির নং : n0129 বয়স : 78 লিঙ্গ : পুরুষ	UQX2203743 ফটো উপলব্ধ	588 নাম : এজাবুল সেখ পিতার নাম : সাকিমাদ্দিন সেখ বাড়ির নং : n0146 বয়স : 51 লিঙ্গ : পুরুষ	UQX2211027 ফটো উপলব্ধ
589 নাম : তামান্না খাতুন স্বামীর নাম : আকবার সেখ বাড়ির নং : 0127 বয়স : 28 লিঙ্গ : মহিলা	UQX1968148 ফটো উপলব্ধ	590 নাম : বাসিরুদ্দিন সেখ পিতার নাম : খাজিব সেখ বাড়ির নং : n0132 বয়স : 57 লিঙ্গ : পুরুষ	UQX2204329 ফটো উপলব্ধ	591 নাম : আকবার সেখ পিতার নাম : মুহিব্বত সেখ বাড়ির নং : n0127 বয়স : 34 লিঙ্গ : পুরুষ	UQX1749274 ফটো উপলব্ধ
592 নাম : বানু সেখ পিতার নাম : এজাবুল সেখ বাড়ির নং : n0146 বয়স : 28 লিঙ্গ : পুরুষ	UQX1631100 ফটো উপলব্ধ	593 নাম : সুকতারী খাতুন স্বামীর নাম : সুকরু সেখ বাড়ির নং : N0127 বয়স : 27 লিঙ্গ : মহিলা	UQX2329761 ফটো উপলব্ধ	594 নাম : পিকি খাতুন স্বামীর নাম : সিকি সেখ বাড়ির নং : এন0140 বয়স : 21 লিঙ্গ : মহিলা	UQX2648210 ফটো উপলব্ধ
595 নাম : খেলু সেখ পিতার নাম : হোসেন সেখ বাড়ির নং : এন0145 বয়স : 22 লিঙ্গ : পুরুষ	UQX2551869 ফটো উপলব্ধ	596 নাম : নূরবানু খাতুন স্বামীর নাম : সাজিদুল সেখ বাড়ির নং : N0144 বয়স : 30 লিঙ্গ : মহিলা	UTI1394261 ফটো উপলব্ধ	597 নাম : এজাবুল সেখ পিতার নাম : এজাজ বাড়ির নং : n0141 বয়স : 40 লিঙ্গ : পুরুষ	JQG2527935 ফটো উপলব্ধ
598 নাম : রোজিনা খাতুন স্বামীর নাম : মুজিবর সেখ বাড়ির নং : এন0144 বয়স : 25 লিঙ্গ : মহিলা	UQX2553493 ফটো উপলব্ধ	599 নাম : কতিবুন বিবি স্বামীর নাম : মাহমুদ সেখ বাড়ির নং : n0151 বয়স : 34 লিঙ্গ : মহিলা	UQX1356195 ফটো উপলব্ধ	600 নাম : ইরফান সেখ পিতার নাম : রুমজান সেখ বাড়ির নং : 566 বয়স : 21 লিঙ্গ : পুরুষ	UQX2576080 ফটো উপলব্ধ
601 নাম : তারা বিবি স্বামীর নাম : এজাবুল সেখ বাড়ির নং : n0141 বয়স : 37 লিঙ্গ : মহিলা	UQX1631126 ফটো উপলব্ধ	602 নাম : মাকবুল সেখ পিতার নাম : আব্দুল সেখ বাড়ির নং : n0144 বয়স : 57 লিঙ্গ : পুরুষ	UQX2232254 ফটো উপলব্ধ	603 নাম : উজির সেখ পিতার নাম : হাফিজুদ্দিন সেখ বাড়ির নং : n0143 বয়স : 30 লিঙ্গ : পুরুষ	UQX1631043 ফটো উপলব্ধ
604 নাম : সাদিকুল সেখ পিতার নাম : সালেমান সেখ বাড়ির নং : n0129 বয়স : 53 লিঙ্গ : পুরুষ	UQX2330454 ফটো উপলব্ধ	605 নাম : রিহু সেখ পিতার নাম : সালেমান সেখ বাড়ির নং : n0144 বয়স : 27 লিঙ্গ : পুরুষ	UQX2186831 ফটো উপলব্ধ	606 নাম : সাবিনা খাতুন স্বামীর নাম : আব্দুল করিম সেখ বাড়ির নং : N0132 বয়স : 25 লিঙ্গ : মহিলা	UQX2329886 ফটো উপলব্ধ

607 নাম : আসমাউল সেখ পিতার নামঃ মুনু সেখ বাড়ির নং : N0141 বয়স : 25 লিঙ্গ : পুরুষ	UQX2329571 ফটো উপলব্ধ	608 নাম : সেন্টু শেখ পিতার নামঃ রাব্বুল শেখ বাড়ির নং : এন0149 বয়স : 22 লিঙ্গ : পুরুষ	UQX2608735 ফটো উপলব্ধ	609 নাম : সেনাউল সেখ মায়ের নাম: তারা বিবি বাড়ির নং : এন0141 বয়স : 21 লিঙ্গ : পুরুষ	UQX2620433 ফটো উপলব্ধ
610 নাম : সালমা বিবি স্বামীর নামঃ মুন্সি মহম্মদ বাড়ির নং : n0132 বয়স : 40 লিঙ্গ : মহিলা	UQX1631142 ফটো উপলব্ধ	611 নাম : আনসারুল সেখ পিতার নামঃ সাকিরুদ্দিন সেখ বাড়ির নং : n0132 বয়স : 31 লিঙ্গ : পুরুষ	UQX1749241 ফটো উপলব্ধ	612 নাম : আতাবুল সেখ পিতার নাম: খতিবুদ্দিন সেখ বাড়ির নং : n0130 বয়স : 45 লিঙ্গ : পুরুষ	JQG2528024 ফটো উপলব্ধ
613 নাম : তারা বিবি স্বামীর নামঃ মুনু সেখ বাড়ির নং : n0141 বয়স : 40 লিঙ্গ : মহিলা	UQX1150523 ফটো উপলব্ধ	614 নাম : গোলিয়া বিবি স্বামীর নামঃ সাকিরুদ্দিন সেখ বাড়ির নং : n0132 বয়স : 51 লিঙ্গ : মহিলা	UQX2212116 ফটো উপলব্ধ	615 নাম : আজমীরা বিবি স্বামীর নাম: নাসিম সেখ বাড়ির নং : n0123 বয়স : 40 লিঙ্গ : মহিলা	UQX1150507 ফটো উপলব্ধ
616 নাম : মাহাতাব সেখ পিতার নাম: খতিবুদ্দিন সেখ বাড়ির নং : n0130 বয়স : 43 লিঙ্গ : পুরুষ	JQG2529238 ফটো উপলব্ধ	617 নাম : ছেদু সেখ পিতার নাম: সাকিরুদ্দিন সেখ বাড়ির নং : n0145 বয়স : 35 লিঙ্গ : পুরুষ	UQX1631027 ফটো উপলব্ধ	618 নাম : সামিউল সেখ পিতার নামঃ ছেদু সেখ বাড়ির নং : নং145 বয়স : 20 লিঙ্গ : পুরুষ	UQX2695732 ফটো উপলব্ধ
619 নাম : বুধনী বিবি স্বামীর নাম: ছোদুয়া সেখ বাড়ির নং : n0143 বয়স : 44 লিঙ্গ : মহিলা	JQG2529220 ফটো উপলব্ধ	620 নাম : সেরাজুল সেখ পিতার নামঃ উম্মাদ সেখ বাড়ির নং : n0141 বয়স : 43 লিঙ্গ : পুরুষ	JQG2527943 ফটো উপলব্ধ	621 নাম : সাক্কো সেখ স্বামীর নাম: মুদ্দিন সেখ বাড়ির নং : n0127 বয়স : 79 লিঙ্গ : মহিলা	JQG2528040 ফটো উপলব্ধ
622 নাম : টুলি বিবি স্বামীর নাম: মাহাতাব সেখ বাড়ির নং : n0130 বয়স : 38 লিঙ্গ : মহিলা	JQG2647923 ফটো উপলব্ধ	623 নাম : সাজিউল সেখ পিতার নামঃ মুন্সি সেখ বাড়ির নং : n0144 বয়স : 30 লিঙ্গ : পুরুষ	UQX1631225 ফটো উপলব্ধ	624 নাম : সেরাজুল সেখ পিতার নামঃ সাকিরুদ্দিন সেখ বাড়ির নং : n0125 বয়স : 35 লিঙ্গ : পুরুষ	UQX1631092 ফটো উপলব্ধ
625 নাম : কুরবান সেখ পিতার নামঃ রাব্বুল সেখ বাড়ির নং : এন0146 বয়স : 22 লিঙ্গ : পুরুষ	UQX2589885 ফটো উপলব্ধ	626 নাম : রাবিউল সেখ পিতার নামঃ রাব্বুল সেখ বাড়ির নং : n0149 বয়স : 28 লিঙ্গ : পুরুষ	UQX1903236 ফটো উপলব্ধ	627 নাম : নাজির সেখ পিতার নামঃ সাকিরুদ্দিন সেখ বাড়ির নং : n0143 বয়স : 36 লিঙ্গ : পুরুষ	UQX1494194 ফটো উপলব্ধ
628 নাম : সাজিরুদ্দিন সেখ পিতার নাম: ফিরোজান সেখ বাড়ির নং : n0147 বয়স : 45 লিঙ্গ : পুরুষ	JQG2528008 ফটো উপলব্ধ	629 নাম : পারুল বিবি স্বামীর নাম: মহিদুর সেখ বাড়ির নং : n0127 বয়স : 52 লিঙ্গ : মহিলা	UQX1259423 ফটো উপলব্ধ	630 নাম : সাজু সেখ পিতার নামঃ সাকিরুদ্দিন সেখ বাড়ির নং : n0123 বয়স : 32 লিঙ্গ : পুরুষ	UQX1631019 ফটো উপলব্ধ
631 নাম : বুদ্ধু সেখ পিতার নামঃ সামিউল সেখ বাড়ির নং : n0140 বয়স : 33 লিঙ্গ : পুরুষ	UQX1356203 ফটো উপলব্ধ	632 নাম : মান্নান সেখ পিতার নামঃ রহিমুল সেখ বাড়ির নং : n0151 বয়স : 44 লিঙ্গ : পুরুষ	JQG2527992 ফটো উপলব্ধ	633 নাম : রুবি বিবি স্বামীর নাম: সাজু সেখ বাড়ির নং : n0123 বয়স : 30 লিঙ্গ : মহিলা	UQX1871037 ফটো উপলব্ধ
634 নাম : সুকরু সেখ পিতার নামঃ মহিদুর সেখ বাড়ির নং : n0127 বয়স : 30 লিঙ্গ : পুরুষ	UQX1870971 ফটো উপলব্ধ	635 নাম : আচান সেখ পিতার নাম: সলোমান শেখ বাড়ির নং : n0129 বয়স : 40 লিঙ্গ : পুরুষ	JQG2527869 ফটো উপলব্ধ	636 নাম : সারমিলা খাতুন স্বামীর নাম: বানু সেখ বাড়ির নং : N0146 বয়স : 30 লিঙ্গ : মহিলা	UQX2329456 ফটো উপলব্ধ

637 নাম : সামির সেখ মায়ের নাম : সুলতানা খাতুন বাড়ির নং : নতুন বয়স : 22 লিঙ্গ : পুরুষ	UQX2589539 ফটো উপলব্ধ	638 নাম : চাঁদনী বিবি স্বামীর নাম : রাজিউল সেখ বাড়ির নং : n0144 বয়স : 28 লিঙ্গ : মহিলা	UQX1871003 ফটো উপলব্ধ	639 নাম : মহিদুর সেখ পিতার নাম : সৈয়দ বাড়ির নং : n0127 বয়স : 58 লিঙ্গ : পুরুষ	GRR2787513 ফটো উপলব্ধ
640 নাম : সাহেবা খাতুন স্বামীর নাম : নাজিম সেখ বাড়ির নং : n0143 বয়স : 31 লিঙ্গ : মহিলা	UQX1494129 ফটো উপলব্ধ	641 নাম : রাজিউল সেখ পিতার নাম : মাকবুল সেখ বাড়ির নং : n0144 বয়স : 35 লিঙ্গ : পুরুষ	UQX1631068 ফটো উপলব্ধ	642 নাম : গোলেনুর বিবি স্বামীর নাম : হাফিজুদ্দিন সেখ বাড়ির নং : n0143 বয়স : 59 লিঙ্গ : মহিলা	UQX2204808 ফটো উপলব্ধ
643 নাম : হাসিনা বিবি স্বামীর নাম : সেরাজুল সেখ বাড়ির নং : n0125 বয়স : 35 লিঙ্গ : মহিলা	UQX1150473 ফটো উপলব্ধ	644 নাম : রাক্বুল সেখ পিতার নাম : সলোমান সেখ বাড়ির নং : n0149 বয়স : 56 লিঙ্গ : পুরুষ	WB/06/040/450064 ফটো উপলব্ধ	645 নাম : রুবি বিবি স্বামীর নাম : সাজিরুদ্দিন শেখ বাড়ির নং : n0147 বয়স : 40 লিঙ্গ : মহিলা	UQX1494178 ফটো উপলব্ধ
646 নাম : কোহিনুর বিবি স্বামীর নাম : এজাবুল সেখ বাড়ির নং : n0146 বয়স : 35 লিঙ্গ : মহিলা	JQG0784728 ফটো উপলব্ধ	647 নাম : শিউলি খাতুন স্বামীর নাম : রাবিউল সেখ বাড়ির নং : N0149 বয়স : 24 লিঙ্গ : মহিলা	UQX2329936 ফটো উপলব্ধ	648 নাম : মনোয়ারা খাতুন স্বামীর নাম : সাদিকুল সেখ বাড়ির নং : n0129 বয়স : 50 লিঙ্গ : মহিলা	JQG2527851 ফটো উপলব্ধ
649 নাম : সাইরা বিবি স্বামীর নাম : রাক্বুল সেখ বাড়ির নং : n0149 বয়স : 53 লিঙ্গ : মহিলা	JQG0785071 ফটো উপলব্ধ	650 নাম : সাইনুর খাতুন স্বামীর নাম : সাহেব সেখ বাড়ির নং : n0141 বয়স : 33 লিঙ্গ : মহিলা	UQX1494228 ফটো উপলব্ধ	651 নাম : সাহেব সেখ পিতার নাম : উম্মতজ সেখ বাড়ির নং : n0141 বয়স : 34 লিঙ্গ : পুরুষ	UQX1150465 ফটো উপলব্ধ
652 নাম : সানাউল সেখ পিতার নাম : মাহাতাব সেখ বাড়ির নং : এন0130 বয়স : 22 লিঙ্গ : পুরুষ	UQX2552040 ফটো উপলব্ধ	653 নাম : নেশা বিবি স্বামীর নাম : মাকবুল সেখ বাড়ির নং : n0144 বয়স : 51 লিঙ্গ : মহিলা	WB/06/040/450056 ফটো উপলব্ধ	654 নাম : নাসিম সেখ পিতার নাম : কলিমুদ্দিন সেখ বাড়ির নং : n0123 বয়স : 42 লিঙ্গ : পুরুষ	UQX1259415 ফটো উপলব্ধ
655 নাম : সুলতানা খাতুন স্বামীর নাম : রাহুল সেখ বাড়ির নং : এন0150 বয়স : 20 লিঙ্গ : মহিলা	UQX2750636 ফটো উপলব্ধ	656 নাম : ইদ মোবারাক সেখ পিতার নাম : নাসিম সেখ বাড়ির নং : এন0123 বয়স : 20 লিঙ্গ : পুরুষ	UQX2754828 ফটো উপলব্ধ	657 নাম : সঞ্জার সেখ পিতার নাম : তাহিরুল সেখ বাড়ির নং : পানডুয়া বয়স : 19 লিঙ্গ : পুরুষ	UQX2755247 ফটো উপলব্ধ
658 নাম : সাবিনা নিশা স্বামীর নাম : আখির শেখ বাড়ির নং : এন02 বয়স : 22 লিঙ্গ : মহিলা	UQX2760957 ফটো উপলব্ধ	659 নাম : রুমা খাতুন স্বামীর নাম : বিক্রম শেখ বাড়ির নং : এন0140 বয়স : 25 লিঙ্গ : মহিলা	UQX2762409 ফটো উপলব্ধ	660 নাম : দুলাল শেখ পিতার নাম : কৌকমন শেখ বাড়ির নং : এন0148 বয়স : 22 লিঙ্গ : পুরুষ	UQX2787711 ফটো উপলব্ধ
661 নাম : ফাতেমা খাতুন পিতার নাম : আব্দুল সাকিব বাড়ির নং : এন0148 বয়স : 26 লিঙ্গ : মহিলা	WZJ2018216 ফটো উপলব্ধ				

বিধানসভা নির্বাচনক্ষেত্রের নং, নাম : 44-গাজেল
1- সংযোজন তালিকা 1 (01-01-2026 28-02-2026)

নির্বাচক সংখ্যার সারসংক্ষেপ :

A) নির্বাচকের সংখ্যা :

	নির্বাচক তালিকার প্রকৃতি	নির্বাচক তালিকার পরিচিতি :	নির্বাচকের সংখ্যা :			
			পুরুষ	মহিলা	তৃতীয় লিঙ্গ	মোট
I	মূল তালিকা	মূল তালিকা	বিশেষ নিবিড় সংশোধনী ২০২৬-এর চূড়ান্ত ভোটার তালিকা			
			328	333	0	661
II	1- সংযোজন তালিকা	সংযোজনী 1	বিশেষ সংক্ষিপ্ত সংশোধন 2026			
			0	0	0	0
III	2- বিয়োজন তালিকা	সংযোজনী 1	বিশেষ সংক্ষিপ্ত সংশোধন 2026			
			4	14	0	18
IV	'লিঙ্গ ক্ষেত্রের' পরিবর্তনের কারণে পার্থক্য		0	0	0	0
নির্বাচকের মোট সংখ্যা (I+II-III+IV)			324	319	0	643

B) ক্রটি সংশোধনের সংখ্যা :

নির্বাচক তালিকার প্রকৃতি	নির্বাচক তালিকার পরিচিতি :	ক্রটি সংশোধনের সংখ্যা :
সংযোজনী 1	বিশেষ সংক্ষিপ্ত সংশোধন 2026	0

নির্বাচক নিবন্ধন আধিকারিকের স্বাক্ষর

E-মৃত, S-স্থানান্তরিত, R-একাধিকবার অন্তর্ভুক্ত, M-নিখোঁজ, Q-যোগ্য নহে