নির্বাচক তালিকা 2026 S25 পশ্চিমবঙ্গ

বিধানসভা নির্বাচনক্ষেত্রের নং, নাম ও সংরক্ষণের স্থিতি : 50 - মালদহ (তপশীলি জাতি)	অংশ নং : 100
বিধানসভা নির্বাচনক্ষেত্রটি যে লোকসভা নির্বাচনক্ষেত্রের / ক্ষেত্রসমুহের অন্তর্ভূক্ত তার নং, নাম ও সংরক্ষণ স্থিতি : 7 - মালদহ উত্তর (সাধারণ)	

1. সংশোধনের পূর্ণ বিবরণ

সংশোধনের বৎসর :	2026	নির্বাচক তালিকার পরিচিতি : বিশেষ নিবিড় সংশোধনী ২০২৬-এর চূড়ান্ত ভোটার তালিকা
ভিত্তি তারিখ :	01-01-2026	
সংশোধনের প্রকৃতি :	বিশেষ নিবিড় সংশোধনী 2026	
প্রকাশনার তারিখ :	28-02-2026	

2. অংশ ও নির্বাচনী এলাকার পূর্ণ বিবরণ :

অংশের ভাগ নং ও নাম :

1-সর্বরী,
2-বাঙ্গালটুলী
3-কাটরাবাজার
4-সেখপাড়া

প্রধান শহর/গ্রাম	: ওল্ড মালদা
ওয়ার্ড	: 004
থানা	: মালদহ
গ্রাম পঞ্চায়েত	:
ব্লক	:
মহকুমা	: মালদহ সদর
জেলা	: মালদহ
পিন	: 732128

3. ভোট গ্রহন কেন্দ্রের পূর্ণ বিবরণ :

ভোট গ্রহন কেন্দ্রের নং, নাম :	ভোট গ্রহন কেন্দ্রের শ্রেণী :	শহরাঞ্চল
100 - কালাচাঁদ হাইস্কুল ভোট গ্রহন কেন্দ্রের ঠিকানা : কালাচাঁদ হাইস্কুল, পশ্চিম, মোঘলটুলী	এই অংশে সহায়ক ভোটগ্রহন কেন্দ্রের সংখ্যা :	0

4. নির্বাচকের সংখ্যা :

প্রথম ক্রমিক নং	শেষ ক্রমিক নং	মোট সংখ্যা			
		পুরুষ	মহিলা	তৃতীয় লিঙ্গ	মোট
1	857	413	438	0	851

নির্বাচক নিবন্ধন আধিকারিকের স্বাক্ষর

Nazri Naksha	Google Map View
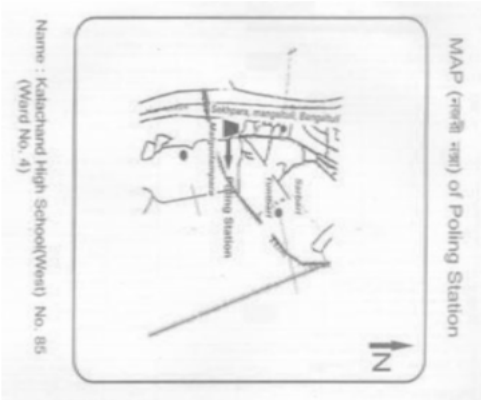	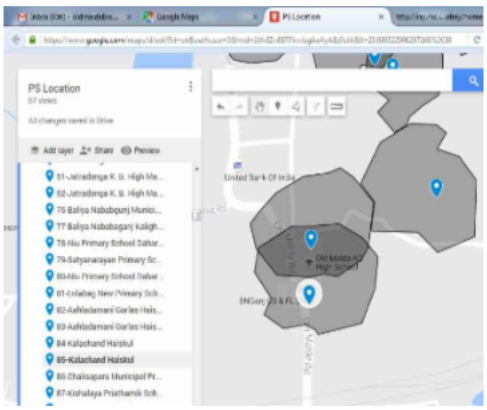

Polling Station Building Front View	Polling Station Front View

Cad View	Key MAP View
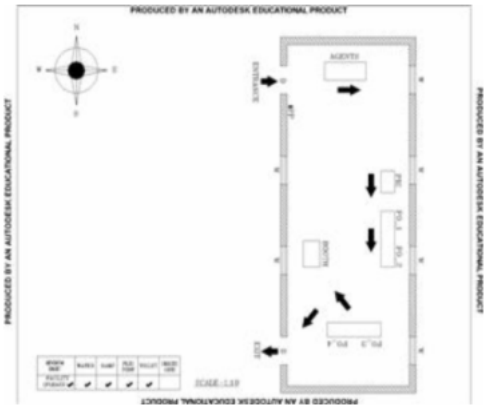	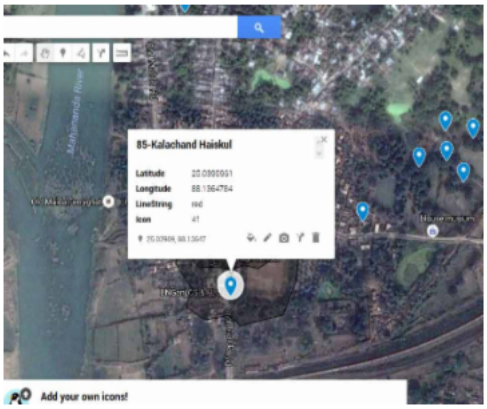

1 WZJ1309954
নাম : অষ্টমী মাহাতো (আগরওয়ালা)
স্বামীর নাম: অশ্রুজিৎ আগরওয়ালা
বাড়ির নং : n0224
বয়স : 34 লিঙ্গ : মহিলা
ফটো উপলব্ধ

2 WZJ0850651
নাম : বর্নালী দে
পিতার নাম: অমরেন্দ্র দে
বাড়ির নং : n0240
বয়স : 35 লিঙ্গ : মহিলা
ফটো উপলব্ধ

3 WZJ1778810
নাম : শ্রাবণী দত্ত সাহা
স্বামীর নাম: মলয় দত্ত
বাড়ির নং : নং017
বয়স : 27 লিঙ্গ : মহিলা
ফটো উপলব্ধ

4 WZJ1624535
নাম : মীরা মৈত্র (মজুমদার)
স্বামীর নাম: রামকৃষ্ণ মজুমদার
বাড়ির নং : no183
বয়স : 27 লিঙ্গ : মহিলা
ফটো উপলব্ধ

5 JSL2918167
নাম : টুপুর অধিকারী বসাক
স্বামীর নাম: শুভদীপ বসাক
বাড়ির নং : N131
বয়স : 40 লিঙ্গ : মহিলা
ফটো উপলব্ধ

6 WZJ1778893
নাম : সুজন আগরওয়ালা
পিতার নাম: সোমনাথ আগরওয়ালা
বাড়ির নং : নং144
বয়স : 25 লিঙ্গ : পুরুষ
ফটো উপলব্ধ

7 JSL1529510
নাম : সবিতা আগরওয়ালা
পিতার নাম: হরিহর আগরওয়ালা
বাড়ির নং : n0043
বয়স : 86 লিঙ্গ : মহিলা
ফটো উপলব্ধ

8 WZJ1186832
নাম : পল্লব দাস
পিতার নাম: প্রদ্যুৎ দাস
বাড়ির নং : n0041
বয়স : 31 লিঙ্গ : পুরুষ
ফটো উপলব্ধ

9 JSL1523042
নাম : প্রলয় কুমার আগরওয়ালা
পিতার নাম: যমুনা প্রসাদ আগরওয়ালা
বাড়ির নং : n0041
বয়স : 62 লিঙ্গ : পুরুষ
ফটো উপলব্ধ

10 JSL1695964
নাম : ইন্দিরা আগরওয়ালা
স্বামীর নাম: যমুনা প্রসাদ আগরওয়ালা
বাড়ির নং : n0041
বয়স : 81 লিঙ্গ : মহিলা
ফটো উপলব্ধ

11 WZJ1186857
নাম : শ্রেয়া আগরওয়ালা
পিতার নাম: নীলরতন আগরওয়ালা
বাড়ির নং : n0218
বয়স : 31 লিঙ্গ : মহিলা
ফটো উপলব্ধ

12 JSL1527829
নাম : আরতী আগরওয়ালা
স্বামীর নাম: বিমলকুমার আগরওয়ালা
বাড়ির নং : n0047
বয়স : 80 লিঙ্গ : মহিলা
ফটো উপলব্ধ

13 JSL1527712
নাম : প্রীতি আগরওয়ালা
স্বামীর নাম: সরল আগরওয়ালা
বাড়ির নং : n0029
বয়স : 66 লিঙ্গ : মহিলা
ফটো উপলব্ধ

14 WZJ0853291
নাম : পূর্বা দাস
পিতার নাম: প্রদ্যুত দাস
বাড়ির নং : n0041
বয়স : 35 লিঙ্গ : মহিলা
ফটো উপলব্ধ

15 JSL1526227
নাম : প্রদ্যুত দাস
পিতার নাম: যমুনা প্রসাদ দাস
বাড়ির নং : n0041
বয়স : 69 লিঙ্গ : পুরুষ
ফটো উপলব্ধ

16 JSL1527035
নাম : অনিতা দাস
স্বামীর নাম: প্রদ্যুত দাস
বাড়ির নং : n0041
বয়স : 58 লিঙ্গ : মহিলা
ফটো উপলব্ধ

17 WZJ1624634
নাম : নাজেমা ইয়াসমিন(বিবি
স্বামীর নাম: ফিরোজ সেখ
বাড়ির নং : 175
বয়স : 39 লিঙ্গ : মহিলা
ফটো উপলব্ধ

18 WZJ1778786
নাম : অনিকেত কুমার বসাক
পিতার নাম: সংগ্রাম কুমার বসাক
বাড়ির নং : এন0203
বয়স : 25 লিঙ্গ : পুরুষ
ফটো উপলব্ধ

19 WZJ0994293
নাম : অতসী কর্মকার (খাঁ)
স্বামীর নাম: অম্বর কুমার খাঁ
বাড়ির নং : n0087
বয়স : 34 লিঙ্গ : মহিলা
ফটো উপলব্ধ

20 JSL1531177
নাম : অসিম কুমার খাঁ
পিতার নাম: অশ্বিনী কুমার খাঁ
বাড়ির নং : n0040
বয়স : 77 লিঙ্গ : পুরুষ
ফটো উপলব্ধ

21 JSL1525856
নাম : অম্বর কুমার খাঁ
পিতার নাম: অসীম কুমার খাঁ
বাড়ির নং : n0040
বয়স : 44 লিঙ্গ : পুরুষ
ফটো উপলব্ধ

22 JSL1525864
নাম : মায়া খাঁ
স্বামীর নাম: অসিম কুমার খাঁ
বাড়ির নং : n0040
বয়স : 64 লিঙ্গ : মহিলা
ফটো উপলব্ধ

23 WZJ2032142
নাম : তনুশ্রী সাহা গুপ্তা
পিতার নাম: মৃত নরু সাহা
বাড়ির নং : নং 0019
বয়স : 24 লিঙ্গ : মহিলা
ফটো উপলব্ধ

24 WZJ2313807
নাম : প্রতীক গুপ্ত
পিতার নাম: পার্থ প্রতিম গুপ্ত
বাড়ির নং : সর্বরী
বয়স : 22 লিঙ্গ : পুরুষ
ফটো উপলব্ধ

25 JSL1531524
নাম : উত্তম কুমার গুপ্ত
পিতার নাম: জ্যোতিষ গুপ্ত
বাড়ির নং : n0064
বয়স : 59 লিঙ্গ : পুরুষ
ফটো উপলব্ধ

26 JSL1523554
নাম : পার্থ প্রতিম গুপ্ত
পিতার নাম: পরিতোষ গুপ্ত
বাড়ির নং : n0059
বয়স : 50 লিঙ্গ : পুরুষ
ফটো উপলব্ধ

27 JSL1692797
নাম : বিশ্বজিত গুপ্ত
পিতার নাম: গৌড়গোপাল গুপ্ত
বাড়ির নং : n0021
বয়স : 49 লিঙ্গ : পুরুষ
ফটো উপলব্ধ

28 JSL1522861
নাম : রঞ্জন গুপ্ত
পিতার নাম: গৌড় গোপাল গুপ্ত
বাড়ির নং : n0021
বয়স : 55 লিঙ্গ : পুরুষ
ফটো উপলব্ধ

29 WZJ0762211
নাম : গোপী নাথ গুপ্ত
পিতার নাম: কিষান গুপ্ত
বাড়ির নং : 19
বয়স : 37 লিঙ্গ : পুরুষ
ফটো উপলব্ধ

30 JSL1525534
নাম : লতা গুপ্ত
স্বামীর নাম: সন্তোষ কুমার গুপ্ত
বাড়ির নং : n0059
বয়স : 53 লিঙ্গ : মহিলা
ফটো উপলব্ধ

31 JSL1523588
নাম : পরিতোষ কুমার গুপ্ত
পিতার নাম: নটবর গুপ্ত
বাড়ির নং : n0059
বয়স : 78 লিঙ্গ : পুরুষ
ফটো উপলব্ধ

32 JSL1531136
নাম : রীতারানী গুপ্ত
স্বামীর নাম: গৌতম গুপ্ত
বাড়ির নং : n0064
বয়স : 53 লিঙ্গ : মহিলা
ফটো উপলব্ধ

33 JSL2918274
নাম : মিলন গুপ্ত
পিতার নাম: গৌতম প্রসাদ গুপ্ত
বাড়ির নং : n0064
বয়স : 41 লিঙ্গ : পুরুষ
ফটো উপলব্ধ

34 WZJ1386127
নাম : রিয়া গুপ্ত
পিতার নাম: কিষন গুপ্ত
বাড়ির নং : নং019
বয়স : 30 লিঙ্গ : মহিলা
ফটো উপলব্ধ

35 WZJ1520162
নাম : বিশাল গুপ্ত
পিতার নাম: উত্তম গুপ্ত
বাড়ির নং : n0064
বয়স : 29 লিঙ্গ : পুরুষ
ফটো উপলব্ধ

36 WZJ1186865
নাম : দ্বীপ গুপ্ত
পিতার নাম: কিষান গুপ্ত
বাড়ির নং : n0019
বয়স : 32 লিঙ্গ : পুরুষ
ফটো উপলব্ধ

37 JSL1522853
নাম : অঞ্জন গুপ্ত
পিতার নাম: গৌড়গোপাল গুপ্ত
বাড়ির নং : n0021
বয়স : 53 লিঙ্গ : পুরুষ
ফটো উপলব্ধ

38 JSL1531144
নাম : জয়ন্তী গুপ্ত
স্বামীর নাম: কিষাণ গুপ্ত
বাড়ির নং : n0019
বয়স : 52 লিঙ্গ : মহিলা
ফটো উপলব্ধ

39 JSL1530864
নাম : কিষাণ গুপ্ত
পিতার নাম: জ্যোতিষ গুপ্ত
বাড়ির নং : n0019
বয়স : 57 লিঙ্গ : পুরুষ
ফটো উপলব্ধ

40 JSL1523596
নাম : ছবি গুপ্ত
স্বামীর নাম: পরিতোষ কুমার গুপ্ত
বাড়ির নং : n0059
বয়স : 74 লিঙ্গ : মহিলা
ফটো উপলব্ধ

41 JSL1531169
নাম : গৌতম প্রসাদ গুপ্ত
পিতার নাম: জ্যোতিষ চন্দ্র গুপ্ত
বাড়ির নং : n0064
বয়স : 66 লিঙ্গ : পুরুষ
ফটো উপলব্ধ

42 WZJ0853275
নাম : সন্দীপ গুপ্ত
পিতার নাম: সন্তোষ কুমার গুপ্ত
বাড়ির নং : n0059
বয়স : 36 লিঙ্গ : পুরুষ
ফটো উপলব্ধ

43 JSL1525542
নাম : সন্তোষ কুমার গুপ্ত
পিতার নাম: নটবর গুপ্ত
বাড়ির নং : n0059
বয়স : 65 লিঙ্গ : পুরুষ
ফটো উপলব্ধ

44 JSL3175361
নাম : দেবশ্রী গুহ (ঘোষ)
স্বামীর নাম: দীপশঙ্কর ঘোষ
বাড়ির নং : n0219
বয়স : 37 লিঙ্গ : মহিলা
ফটো উপলব্ধ

45 WZJ1832047
নাম : মামনি ঘোষ
পিতার নাম: সুধীর ঘোষ
বাড়ির নং : নং096
বয়স : 27 লিঙ্গ : মহিলা
ফটো উপলব্ধ

46 JSL1523026
নাম : সৃজন কুমার ঘোষ
পিতার নাম: দীনবন্ধু ঘোষ
বাড়ির নং : n0025
বয়স : 69 লিঙ্গ : পুরুষ
ফটো উপলব্ধ

47 JSL2725729
নাম : দেবশ্রী ঘোষ
পিতার নাম: দুর্লভ কুমার ঘোষ
বাড়ির নং : n0008
বয়স : 40 লিঙ্গ : মহিলা
ফটো উপলব্ধ

48 JSL1524180
নাম : দুর্লভ কুমার ঘোষ
পিতার নাম: হেমচন্দ্র ঘোষ
বাড়ির নং : n0008
বয়স : 75 লিঙ্গ : পুরুষ
ফটো উপলব্ধ

49 JSL1531318
নাম : স্বপন কুমার ঘোষ
পিতার নাম: রাধাকৃষ্ণ ঘোষ
বাড়ির নং : n0004
বয়স : 73 লিঙ্গ : পুরুষ
ফটো উপলব্ধ

50 JSL2725737
নাম : সঞ্চিতা ঘোষ (চ্যাটার্জি)
স্বামীর নাম: চিন্ময় চ্যাটার্জি
বাড়ির নং : n0025
বয়স : 39 লিঙ্গ : মহিলা
ফটো উপলব্ধ

51 JSL1528843
নাম : পুতুল ঘোষ
পিতার নাম: রাধাকৃষ্ণ ঘোষ
বাড়ির নং : n0004
বয়স : 66 লিঙ্গ : মহিলা
ফটো উপলব্ধ

52 UTN1977990
নাম : পুজা ঘোষ
পিতার নাম: উত্তম ঘোষ
বাড়ির নং : নং 0122
বয়স : 27 লিঙ্গ : মহিলা
ফটো উপলব্ধ

53 WZJ1186915
নাম : সুতপা ঘোষ
পিতার নাম: তুষার কান্তি ঘোষ
বাড়ির নং : n0004
বয়স : 33 লিঙ্গ : মহিলা
ফটো উপলব্ধ

54 JSL1531326
নাম : সুমিত্রা ঘোষ
স্বামীর নাম: স্বপন কুমার ঘোষ
বাড়ির নং : ওয়ার্ড নং -04
বয়স : 62 লিঙ্গ : মহিলা
ফটো উপলব্ধ

55 JSL1530757
নাম : ডলিরানী ঘোষ
স্বামীর নাম: তুষারকান্তি ঘোষ
বাড়ির নং : n0004
বয়স : 58 লিঙ্গ : মহিলা
ফটো উপলব্ধ

Q 56 WZJ1778760
নাম : অজয় ঘোষ
পিতার নাম: দীপু ঘোষ
বাড়ির নং : নং096
বয়স : 26 লিঙ্গ : পুরুষ
DELETED
ফটো উপলব্ধ

57 WZJ1077395
নাম : রুকসেনা বিবি
স্বামীর নাম: মোমতাজ সেখ
বাড়ির নং : ন্হ
বয়স : 34 লিঙ্গ : মহিলা
ফটো উপলব্ধ

58 JSL1527563
নাম : শিবানী ঘোষ
স্বামীর নাম: সৃজন কুমার ঘোষ
বাড়ির নং : n0025
বয়স : 71 লিঙ্গ : মহিলা
ফটো উপলব্ধ

59 JSL1523810
নাম : সুলভ ঘোষ
পিতার নাম: হেমচন্দ্র ঘোষ
বাড়ির নং : n0008
বয়স : 70 লিঙ্গ : পুরুষ
ফটো উপলব্ধ

60 WZJ2031367
নাম : রুপাঞ্জনা ঘোষ
পিতার নাম: রঞ্জন ঘোষ
বাড়ির নং : N-0197
বয়স : 24 লিঙ্গ : মহিলা
ফটো উপলব্ধ

61 WZJ1832039
নাম : রিমি ঘোষ
পিতার নাম: নিখিল ঘোষ
বাড়ির নং : নং022
বয়স : 26 লিঙ্গ : মহিলা
ফটো উপলব্ধ

62 WB/07/045/162222
নাম : পম্পা ঘোষ
স্বামীর নাম: নিখিল ঘোষ
বাড়ির নং : n0022
বয়স : 53 লিঙ্গ : মহিলা
ফটো উপলব্ধ

63 JSL1531425
নাম : নিখিল ঘোষ
পিতার নাম: হরিলাল ঘোষ
বাড়ির নং : n0022
বয়স : 63 লিঙ্গ : পুরুষ
ফটো উপলব্ধ

64 WZJ1309848
নাম : মৌমিতা ঘোষ
পিতার নাম: স্বপন কুমার ঘোষ
বাড়ির নং : n0004
বয়স : 30 লিঙ্গ : মহিলা
ফটো উপলব্ধ

65 JSL2728772
নাম : পিংকী ঘোষ (তেওয়ারী)
স্বামীর নাম: রাম তপস্যা তেওয়ারী
বাড়ির নং : ন্হ
বয়স : 43 লিঙ্গ : মহিলা
ফটো উপলব্ধ

66 JSL3219813
নাম : কোলি ঘোষ গুপ্তা
স্বামীর নাম: পার্থ প্রতীম গুপ্ত
বাড়ির নং : n0074
বয়স : 49 লিঙ্গ : মহিলা
ফটো উপলব্ধ

67 JSL1524818
নাম : শ্যামা প্রসাদ চক্রবর্ত্তী
পিতার নাম: বিরেশ্বর প্রসাদ চক্রবর্ত্তী
বাড়ির নং : n0014
বয়স : 65 লিঙ্গ : পুরুষ
ফটো উপলব্ধ

68 JSL1523000
নাম : চিতসোমা চক্রবর্তী
পিতার নাম: বৈদ্যনাথ চক্রবর্ত্তী
বাড়ির নং : n0009
বয়স : 45 লিঙ্গ : মহিলা
ফটো উপলব্ধ

69 JSL2725752
নাম : মিঠুন চক্রবর্ত্তী
পিতার নাম: শ্যামা প্রসাদ চক্রবর্ত্তী
বাড়ির নং : n0014
বয়স : 39 লিঙ্গ : পুরুষ
ফটো উপলব্ধ

70 JSL1524164
নাম : কল্পনা চক্রবর্ত্তী
স্বামীর নাম: বৈদ্যনাথ প্রসাদ চক্রবর্ত্তী
বাড়ির নং : n0009
বয়স : 68 লিঙ্গ : মহিলা
ফটো উপলব্ধ

71 JSL1524826
নাম : মঞ্জু চক্রবর্ত্তী
স্বামীর নাম: শ্যামা প্রসাদ চক্রবর্ত্তী
বাড়ির নং : n0014
বয়স : 54 লিঙ্গ : মহিলা
ফটো উপলব্ধ

72 JSL1523604
নাম : জগন্নাথ প্রসাদ চক্রবর্ত্তী
পিতার নাম: বিরেশ্বর প্রসাদ চক্রবর্ত্তী
বাড়ির নং : n0013
বয়স : 69 লিঙ্গ : পুরুষ
ফটো উপলব্ধ

73 JSL3087137
নাম : জলী চক্রবর্ত্তী
স্বামীর নাম: কল্যান প্রসাদ চক্রবর্ত্তী
বাড়ির নং : n0012
বয়স : 48 লিঙ্গ : মহিলা
ফটো উপলব্ধ

74 JSL1523117
নাম : রামেশ্বর প্রসাদ চক্রবর্ত্তী
পিতার নাম: বিরেশ্বর প্রসাদ চক্রবর্ত্তী
বাড়ির নং : n0012
বয়স : 78 লিঙ্গ : পুরুষ
ফটো উপলব্ধ

75 JSL1523109
নাম : সুভ্রা চক্রবর্ত্তী
স্বামীর নাম: জগন্নাথ চক্রবর্ত্তী
বাড়ির নং : n0013
বয়স : 56 লিঙ্গ : মহিলা
ফটো উপলব্ধ

76 WZJ2284180
নাম : কঙকনা চক্রবর্তী
পিতার নাম: কল্যাণ প্রোসদ চক্রবর্তী
বাড়ির নং : সরবারী
বয়স : 21 লিঙ্গ : মহিলা
ফটো উপলব্ধ

77 JSL1528223
নাম : কল্লোল প্রসাদ চক্রবর্তী
পিতার নাম: রামেশ্বর প্রসাদ চক্রবর্তী
বাড়ির নং : n0012
বয়স : 47 লিঙ্গ : পুরুষ
ফটো উপলব্ধ

78 WZJ1683226
নাম : নবনীতা মজুমদার
স্বামীর নাম: মিঠুন চক্রবর্তী
বাড়ির নং : n0014
বয়স : 27 লিঙ্গ : মহিলা
ফটো উপলব্ধ

79 WZJ0853978
নাম : বিশ্বজিৎ চক্রবর্তী
পিতার নাম: গোপাল চক্রবর্তী
বাড়ির নং : n0171
বয়স : 36 লিঙ্গ : পুরুষ
ফটো উপলব্ধ

80 JSL3174786
নাম : মৃন্ময় চক্রবর্তী
পিতার নাম: শ্যামাপ্রসাদ চক্রবর্তী
বাড়ির নং : n0014
বয়স : 38 লিঙ্গ : পুরুষ
ফটো উপলব্ধ

81 WZJ1520154
নাম : দীপা চক্রবর্ত্তী
স্বামীর নাম: কল্লোল প্রসাদ চক্রবর্ত্তী
বাড়ির নং : n0012
বয়স : 35 লিঙ্গ : মহিলা
ফটো উপলব্ধ

82 JSL1524867
নাম : কল্যান প্রসাদ চক্রবর্ত্তী
পিতার নাম: রামেশ্বর প্রসাদ চক্রবর্ত্তী
বাড়ির নং : n0012
বয়স : 57 লিঙ্গ : পুরুষ
ফটো উপলব্ধ

83 JSL2721488
নাম : মৌসুমী চক্রবর্ত্তী (দে)
স্বামীর নাম: বিশ্বজিৎ দে
বাড়ির নং : n0085
বয়স : 40 লিঙ্গ : মহিলা
ফটো উপলব্ধ

84 JSL1526763
নাম : দীপঙ্কর চক্রবর্তী
পিতার নাম: ভবেশ চন্দ্র চক্রবর্তী
বাড়ির নং : n0060
বয়স : 68 লিঙ্গ : পুরুষ
ফটো উপলব্ধ

85 WZJ0239673
নাম : কমলিনী চক্রবর্তী
পিতার নাম: দীপঙ্কর চক্রবর্তী
বাড়ির নং : n0060
বয়স : 38 লিঙ্গ : মহিলা
ফটো উপলব্ধ

86 WZJ2124444
নাম : স্নেহা চক্রবর্তী
পিতার নাম: সঞ্জয় কুমার চক্রবর্তী
বাড়ির নং : নং174
বয়স : 23 লিঙ্গ : মহিলা
ফটো উপলব্ধ

87 JSL1526771
নাম : অমিতা চক্রবর্ত্তী
স্বামীর নাম: দীপঙ্কর চক্রবর্তী
বাড়ির নং : n0060
বয়স : 60 লিঙ্গ : মহিলা
ফটো উপলব্ধ

88 WZJ1778794
নাম : ঋতুপর্ণ চৌধুরী শেঠ
স্বামীর নাম: তন্ময় শেঠ
বাড়ির নং : নং005
বয়স : 26 লিঙ্গ : মহিলা
ফটো উপলব্ধ

89 SYD1066794
নাম : সৌরভ ঝা
পিতার নাম: ভুষন ঝা
বাড়ির নং : n0238
বয়স : 37 লিঙ্গ : পুরুষ
ফটো উপলব্ধ

90 WZJ1815653
নাম : রাম তপস্যা তেওয়ারী
পিতার নাম: চন্দর তেওয়ারী
বাড়ির নং : এন এইচ এন
বয়স : 56 লিঙ্গ : পুরুষ
ফটো উপলব্ধ

ADJUDICATION

91 WZJ1881168
নাম : মহামায়া দত্ত
স্বামীর নাম: প্রদীপ কুমার দত্ত
বাড়ির নং : n0214
বয়স : 69 লিঙ্গ : মহিলা
ফটো উপলব্ধ

92 JSL1215466
নাম : সুকুমার দত্ত
পিতার নাম: রাজেন দত্ত
বাড়ির নং : n0069
বয়স : 68 লিঙ্গ : পুরুষ
ফটো উপলব্ধ

93 JSL1530252
নাম : দেবী দত্ত
স্বামীর নাম: সুব্রত দত্ত
বাড়ির নং : n0017
বয়স : 53 লিঙ্গ : মহিলা
ফটো উপলব্ধ

94 JSL1530112
নাম : রমা দত্ত
পিতার নাম: সুধাময় দত্ত
বাড়ির নং : n0017
বয়স : 53 লিঙ্গ : মহিলা
ফটো উপলব্ধ

95 WZJ1421247
নাম : দেবলীনা দত্ত
পিতার নাম: সুব্রত দত্ত
বাড়ির নং : n0017
বয়স : 33 লিঙ্গ : মহিলা
ফটো উপলব্ধ

96 WZJ0853317
নাম : মলয় দত্ত
পিতার নাম: মানস দত্ত
বাড়ির নং : n0017
বয়স : 38 লিঙ্গ : পুরুষ
ফটো উপলব্ধ

97 JSL2198828
নাম : গীতারানী দত্ত
স্বামীর নাম: অনিল কুমার দত্ত
বাড়ির নং : n0016
বয়স : 85 লিঙ্গ : মহিলা
ফটো উপলব্ধ

98 JSL1530245
নাম : টুকু দে দত্ত
স্বামীর নাম: সঞ্জয় কুমার দত্ত
বাড়ির নং : n0016
বয়স : 52 লিঙ্গ : মহিলা
ফটো উপলব্ধ

99 JSL1523182
নাম : সঞ্জয় কুমার দত্ত
পিতার নাম: অনিল কুমার দত্ত
বাড়ির নং : n0016
বয়স : 61 লিঙ্গ : পুরুষ
ফটো উপলব্ধ

100 WZJ1862614
নাম : সুব্রত দত্ত
পিতার নাম: সুধাময় দত্ত
বাড়ির নং : এন0017
বয়স : 61 লিঙ্গ : পুরুষ
ফটো উপলব্ধ

101 WZJ2284123
নাম : সৌমিকা দত্ত
পিতার নাম: সঞ্জয় কুমার দত্ত
বাড়ির নং : সর্ব্বরী
বয়স : 22 লিঙ্গ : মহিলা
ফটো উপলব্ধ

102 WZJ1624592
নাম : বিশ্বজিত দত্ত
পিতার নাম: সুব্রত দত্ত
বাড়ির নং : NO017
বয়স : 29 লিঙ্গ : পুরুষ
ফটো উপলব্ধ

103 WZJ0239681
নাম : সুদেষ্ণা সরকার
পিতার নাম: সুকুমার দত্ত
বাড়ির নং : n0069
বয়স : 37 লিঙ্গ : পুরুষ
ফটো উপলব্ধ

104 JSL1525278
নাম : জ্যোৎস্না দত্ত
স্বামীর নাম: প্রবীর কুমার দত্ত
বাড়ির নং : n0015
বয়স : 57 লিঙ্গ : মহিলা
ফটো উপলব্ধ

105 WZJ2124154
নাম : প্রচেতা দত্ত
পিতার নাম: ধনঞ্জয় কুমার দত্ত
বাড়ির নং : এন0016
বয়স : 23 লিঙ্গ : মহিলা
ফটো উপলব্ধ

106 WZJ1077643
নাম : কৌস্তুভ দত্ত
মায়ের নাম: মহামায়া দত্ত
বাড়ির নং : n0213
বয়স : 32 লিঙ্গ : পুরুষ
ফটো উপলব্ধ

107 WZJ1186840
নাম : পূর্বাশা দত্ত
পিতার নাম: ধনঞ্জয় কুমার দত্ত
বাড়ির নং : n0016
বয়স : 31 লিঙ্গ : মহিলা
ফটো উপলব্ধ

108 JSL1529817
নাম : ধনঞ্জয় কুমার দত্ত
পিতার নাম: অনিল কুমার দত্ত
বাড়ির নং : n0016
বয়স : 69 লিঙ্গ : পুরুষ
ফটো উপলব্ধ

109 JSL3174760
নাম : অভিজিত দত্ত
পিতার নাম: প্রবীর কুমার দত্ত
বাড়ির নং : n0015
বয়স : 38 লিঙ্গ : পুরুষ
ফটো উপলব্ধ

110 JSL1530161
নাম : পলি দত্ত
স্বামীর নাম: মানস মানস
বাড়ির নং : n0017
বয়স : 58 লিঙ্গ : মহিলা
ফটো উপলব্ধ

111 JSL2723310
নাম : মানস দত্ত
পিতার নাম: সুধাময় দত্ত
বাড়ির নং : n0017
বয়স : 59 লিঙ্গ : পুরুষ
ফটো উপলব্ধ

112 JSL1530153
নাম : পপি দত্ত
স্বামীর নাম: ধনঞ্জয় কুমার দত্ত
বাড়ির নং : n0016
বয়স : 61 লিঙ্গ : মহিলা
ফটো উপলব্ধ

113 WZJ1520139
নাম : শ্রেয়সী দত্ত
পিতার নাম: সঞ্জয় কুমার দত্ত
বাড়ির নং : n0016
বয়স : 30 লিঙ্গ : মহিলা
ফটো উপলব্ধ

114 WZJ2124246
নাম : নীলয় দাঁ
পিতার নাম: বিশ্বজিৎ দাঁ
বাড়ির নং : এন এইচ এন
বয়স : 23 লিঙ্গ : পুরুষ
ফটো উপলব্ধ

115 JSL1525260
নাম : বিশ্বজিৎ দা৺
পিতার নাম: অমর চন্দ্র দা৺
বাড়ির নং : n0216
বয়স : 60 লিঙ্গ : পুরুষ
ফটো উপলব্ধ

116 JSL1694033
নাম : পারমিতা দাস
স্বামীর নাম: পার্থসারথি দাস
বাড়ির নং : n0033
বয়স : 46 লিঙ্গ : মহিলা
ফটো উপলব্ধ

117 JSL2918282
নাম : পম্পা দাস
স্বামীর নাম: দেবাশীষ দাস
বাড়ির নং : n0033
বয়স : 43 লিঙ্গ : মহিলা
ফটো উপলব্ধ

118 JSL2723476
নাম : দীপনারায়ণ দাস
পিতার নাম: বৈদ্যনাথ দাস
বাড়ির নং : n0039
বয়স : 54 লিঙ্গ : পুরুষ
ফটো উপলব্ধ

119 JSL1525880
নাম : পরিমল দাস
পিতার নাম: করুণাকান্ত আগরওয়ালা
বাড়ির নং : n0049
বয়স : 55 লিঙ্গ : পুরুষ
ফটো উপলব্ধ

120 UTI0991588
নাম : রাজশ্রী দাস
স্বামীর নাম: তমাল কান্তি দাস
বাড়ির নং : n0044
বয়স : 33 লিঙ্গ : মহিলা
ফটো উপলব্ধ

121 JSL1526201
নাম : তমাল কান্তি দাস
পিতার নাম: তুষার কান্তি দাস
বাড়ির নং : n0044
বয়স : 45 লিঙ্গ : পুরুষ
ফটো উপলব্ধ

122 JSL1530518
নাম : ডাব্লু দাস
পিতার নাম: গৌড়হরি দাস
বাড়ির নং : n0065
বয়স : 56 লিঙ্গ : পুরুষ
ফটো উপলব্ধ

123 JSL1523828
নাম : রাজকুমার দাস
পিতার নাম: বৈদ্যনারায়ন দাস
বাড়ির নং : n0039
বয়স : 63 লিঙ্গ : পুরুষ
ফটো উপলব্ধ

124 WZJ1624568
নাম : কৌশিক দাস
পিতার নাম: বিশ্বনাথ দাস
বাড়ির নং : NO045
বয়স : 27 লিঙ্গ : পুরুষ
ফটো উপলব্ধ

125 WZJ1309855
নাম : স্বাধীন দাস
পিতার নাম: ষষ্ঠী দাস
বাড়ির নং : n0065
বয়স : 31 লিঙ্গ : পুরুষ
ফটো উপলব্ধ

126 WZJ1309897
নাম : গোবিন্দ দাস
পিতার নাম: হরি দাস
বাড়ির নং : n0073
বয়স : 30 লিঙ্গ : পুরুষ
ফটো উপলব্ধ

127 WZJ0853341
নাম : গীতা দাস
স্বামীর নাম: গনেশ দাস
বাড়ির নং : n0065
বয়স : 41 লিঙ্গ : মহিলা
ফটো উপলব্ধ

128 WZJ1186824
নাম : শুভম দাস
পিতার নাম: নিরোজ কান্তি দাস
বাড়ির নং : n0058
বয়স : 31 লিঙ্গ : পুরুষ
ফটো উপলব্ধ

129 WZJ2031318
নাম : দেবারতি দাস
পিতার নাম: পার্থ সারথি দাস
বাড়ির নং : N-0033
বয়স : 24 লিঙ্গ : মহিলা
ফটো উপলব্ধ

130 WZJ1683200
নাম : সৃঞ্জয় দাস
পিতার নাম: রাজকুমার দাস
বাড়ির নং : n0039
বয়স : 26 লিঙ্গ : পুরুষ
ফটো উপলব্ধ

131 WZJ1520212
নাম : দেবপ্রিয়া দাস
পিতার নাম: উৎপল কুমার দাস
বাড়ির নং : n0049
বয়স : 29 লিঙ্গ : মহিলা
ফটো উপলব্ধ

132 WZJ2241503
নাম : বিপ্লব দাস
পিতার নাম: সনত দাস
বাড়ির নং : এন0065
বয়স : 22 লিঙ্গ : পুরুষ
ফটো উপলব্ধ

133 WZJ0762229
নাম : অম্লান দাস
পিতার নাম: নিরোজ কান্তি দাস
বাড়ির নং : 387
বয়স : 37 লিঙ্গ : পুরুষ
ফটো উপলব্ধ

134 WZJ2241537
নাম : শুভশ্রী দাস
পিতার নাম: অখিল দাস
বাড়ির নং : এন0145
বয়স : 28 লিঙ্গ : মহিলা
ফটো উপলব্ধ

135 JSL1530781
নাম : কল্পনা দাস
স্বামীর নাম: বিশ্বনাথ
বাড়ির নং : n0045
বয়স : 50 লিঙ্গ : মহিলা
ফটো উপলব্ধ

136 JSL2723419
নাম : দেবপ্রিয় দাস
পিতার নাম: বাসুদেব দাস
বাড়ির নং : n0075
বয়স : 41 লিঙ্গ : পুরুষ
ফটো উপলব্ধ

137 JSL1528256
নাম : উৎপল কুমার দাস
পিতার নাম: করুণাকান্ত আগরওয়ালা
বাড়ির নং : n0049
বয়স : 65 লিঙ্গ : পুরুষ
ফটো উপলব্ধ

138 JSL1530088
নাম : হরি দাস
পিতার নাম: কেষ্ট দাস
বাড়ির নং : n0073
বয়স : 55 লিঙ্গ : পুরুষ
ফটো উপলব্ধ

139 WZJ1683192
নাম : দীপান্বিতা দাস
পিতার নাম: বিশ্বজিৎ দাস
বাড়ির নং : n0132
বয়স : 27 লিঙ্গ : মহিলা
ফটো উপলব্ধ

140 JSL1215821
নাম : স্বপ্না দাস
স্বামীর নাম: বাসুদেব দাস
বাড়ির নং : n0077
বয়স : 68 লিঙ্গ : মহিলা
ফটো উপলব্ধ

141 JSL1527803
নাম : কাকলী দাস
স্বামীর নাম: প্রণব কুমার দাস
বাড়ির নং : n0048
বয়স : 62 লিঙ্গ : মহিলা
ফটো উপলব্ধ

142 JSL2723450
নাম : রানু দাস
স্বামীর নাম: রাজকুমার দাস
বাড়ির নং : n0039
বয়স : 45 লিঙ্গ : মহিলা
ফটো উপলব্ধ

143 JSL1695998
নাম : মিনতী দাস
স্বামীর নাম: ষষ্ঠী দাস
বাড়ির নং : n0065
বয়স : 50 লিঙ্গ : মহিলা
ফটো উপলব্ধ

144 WZJ0853358
নাম : দেবদ্যুতি দাস
পিতার নাম: প্রনব কুমার দাস
বাড়ির নং : n0048
বয়স : 34 লিঙ্গ : মহিলা
ফটো উপলব্ধ

145 JSL2723351
নাম : অরুন্ধতী দাস
পিতার নাম: প্রনব দাস
বাড়ির নং : n0048
বয়স : 43 লিঙ্গ : মহিলা
ফটো উপলব্ধ

146 JSL1523703
নাম : প্রণব কুমার দাস
পিতার নাম: করুণাকান্ত আগরওয়ালা
বাড়ির নং : n0048
বয়স : 72 লিঙ্গ : পুরুষ
ফটো উপলব্ধ

147 JSL1528371
নাম : স্বপ্না দাস
স্বামীর নাম: নিরোজ কান্তি দাস
বাড়ির নং : n0058
বয়স : 64 লিঙ্গ : মহিলা
ফটো উপলব্ধ

148 JSL1527431
নাম : শুভ্রা দাস
স্বামীর নাম: তুষার কান্তি দাস
বাড়ির নং : n0044
বয়স : 70 লিঙ্গ : মহিলা
ফটো উপলব্ধ

149 JSL1695857
নাম : বাসন্তী দাস
স্বামীর নাম: হরি দাস
বাড়ির নং : n0073
বয়স : 50 লিঙ্গ : মহিলা
ফটো উপলব্ধ

150 JSL1529106
নাম : বিশ্বনাথ দাস
পিতার নাম: ভজহরি দাস
বাড়ির নং : n0045
বয়স : 59 লিঙ্গ : পুরুষ
ফটো উপলব্ধ

151 JSL3086568
নাম : সুপ্রিয় দাস
পিতার নাম: বাসুদেব দাস
বাড়ির নং : n0076
বয়স : 46 লিঙ্গ : পুরুষ
ফটো উপলব্ধ

152 JSL1527811
নাম : ঝুমা দাস
স্বামীর নাম: উৎপল দাস
বাড়ির নং : n0049
বয়স : 55 লিঙ্গ : মহিলা
ফটো উপলব্ধ

153 JSL1529213
নাম : শিবানী দাস
পিতার নাম: হরিহর দাস
বাড়ির নং : n0044
বয়স : 79 লিঙ্গ : মহিলা
ফটো উপলব্ধ

154 WZJ2284156
নাম : স্নিগ্ধা দাস
পিতার নাম: রাধাকৃষ্ণ দাস
বাড়ির নং : সরবরী
বয়স : 21 লিঙ্গ : মহিলা
ফটো উপলব্ধ

155 WZJ1683218
নাম : সৌরভ দাস
পিতার নাম: রাধাকিষন দাস
বাড়ির নং : n0137
বয়স : 26 লিঙ্গ : পুরুষ
ফটো উপলব্ধ

156 WZJ2124469
নাম : প্রত্যয় দাস
পিতার নাম: মৃত প্রদীপ দাস
বাড়ির নং : এনএইচএন
বয়স : 26 লিঙ্গ : পুরুষ
ফটো উপলব্ধ

157 UYN1615608
নাম : লিলি দাস
স্বামীর নাম: গৌড় দাস
বাড়ির নং : হ্ন
বয়স : 32 লিঙ্গ : মহিলা
ফটো উপলব্ধ

Q 158 WZJ2246536
নাম : কাঞ্চন দাস
পিতার নাম: জয় কুমার দাস
বাড়ির নং : এন এইচ এন
বয়স : 26 লিঙ্গ : মহিলা
DELETED
ফটো উপলব্ধ

159 GRR2652865
নাম : দেবাশীষ দাস
পিতার নাম: সুকুমার দাস
বাড়ির নং : নিউ
বয়স : 45 লিঙ্গ : পুরুষ
ফটো উপলব্ধ

160 WZJ1520204
নাম : লাবনী দাস
পিতার নাম: নবকুমার দাস
বাড়ির নং : n0039
বয়স : 29 লিঙ্গ : মহিলা
ফটো উপলব্ধ

161 JSL1531466
নাম : উমারানী দাস
স্বামীর নাম: বৈদ্যনারায়ন দাস
বাড়ির নং : n0039
বয়স : 80 লিঙ্গ : মহিলা
ফটো উপলব্ধ

162 JSL1523562
নাম : দেবাশিস দাস
পিতার নাম: প্রশান্ত কুমার দাস
বাড়ির নং : n0033
বয়স : 53 লিঙ্গ : পুরুষ
ফটো উপলব্ধ

163 WZJ1520238
নাম : দীপশিখা দাস
স্বামীর নাম: দেবজিৎ বসাক
বাড়ির নং : n0385
বয়স : 28 লিঙ্গ : মহিলা
ফটো উপলব্ধ

164 JSL3254828
নাম : পলি দাস
স্বামীর নাম: সনত দাস
বাড়ির নং : n0065
বয়স : 42 লিঙ্গ : মহিলা
ফটো উপলব্ধ

165 JSL1523570
নাম : পার্থ সারথী দাস
পিতার নাম: প্রশান্ত কুমার দাস
বাড়ির নং : n0033
বয়স : 56 লিঙ্গ : পুরুষ
ফটো উপলব্ধ

166 WZJ0978627
নাম : অনিন্দ্য দাস
পিতার নাম: পরিমল দাস
বাড়ির নং : n0049
বয়স : 34 লিঙ্গ : পুরুষ
ফটো উপলব্ধ

167 JSL1527993
নাম : লীনা দাস
স্বামীর নাম: পরিমল দাস
বাড়ির নং : n0049
বয়স : 61 লিঙ্গ : মহিলা
ফটো উপলব্ধ

168 JSL1524503
নাম : অনিমা দাস
স্বামীর নাম: প্রশান্ত কুমার দাস
বাড়ির নং : n0033
বয়স : 81 লিঙ্গ : মহিলা
ফটো উপলব্ধ

169 WZJ2363232
নাম : দেবাংশু দাস
পিতার নাম: দেবাশীষ দাস
বাড়ির নং : এন0033
বয়স : 22 লিঙ্গ : পুরুষ
ফটো উপলব্ধ

170 WZJ2032092
নাম : সুনীস্মিতা দাস
পিতার নাম: সৈলন দাস
বাড়ির নং : নং 0098
বয়স : 25 লিঙ্গ : মহিলা
ফটো উপলব্ধ

171 JSL3175510
নাম : সঞ্জয় দাস
পিতার নাম: মহাবীর রবিদাস
বাড়ির নং : n0225
বয়স : 46 লিঙ্গ : পুরুষ
ফটো উপলব্ধ

172 DMM3064128
নাম : মধুমিতা দাস
স্বামীর নাম: সুপ্রিয় দাস
বাড়ির নং : n0076
বয়স : 35 লিঙ্গ : মহিলা
ফটো উপলব্ধ

173 JSL1525963
নাম : সনত দাস
পিতার নাম: গৌড়হরি দাস
বাড়ির নং : n0065
বয়স : 46 লিঙ্গ : পুরুষ
ফটো উপলব্ধ

174 JSL2723401
নাম : অপরাজীতা দাস
স্বামীর নাম: ডাব্লু দাস
বাড়ির নং : n0065
বয়স : 44 লিঙ্গ : মহিলা
ফটো উপলব্ধ

175 JSL2918191
নাম : শঙ্করী দাস (অধিকারী)
স্বামীর নাম: শ্যামল অধিকারী
বাড়ির নং : n0083
বয়স : 44 লিঙ্গ : মহিলা
ফটো উপলব্ধ

176 WZJ1216456
নাম : বাসন্তী দাস শেঠ
স্বামীর নাম: প্রনব শেঠ
বাড়ির নং : n0244
বয়স : 31 লিঙ্গ : মহিলা
ফটো উপলব্ধ

177 WZJ1309822
নাম : ঋষভ দে
পিতার নাম: অমরেন্দ্র দে
বাড়ির নং : n0050
বয়স : 30 লিঙ্গ : পুরুষ
ফটো উপলব্ধ

178 WB/07/045/243058
নাম : মধুমিতা দে
স্বামীর নাম: অমরেন্দ্র দে
বাড়ির নং : n0050
বয়স : 56 লিঙ্গ : মহিলা
ফটো উপলব্ধ

179 JSL1523448
নাম : বাসনা দে
স্বামীর নাম: দেবব্রত দে
বাড়ির নং : n0038
বয়স : 64 লিঙ্গ : মহিলা
ফটো উপলব্ধ

180 WZJ1034743
নাম : পায়েল দে
স্বামীর নাম: দেবাশিষ দে
বাড়ির নং : n0081
বয়স : 38 লিঙ্গ : মহিলা
ফটো উপলব্ধ

181 JSL2725786
নাম : কবিতা পোদ্দার
স্বামীর নাম: সঞ্জীব পোদ্দার
বাড়ির নং : n0054
বয়স : 50 লিঙ্গ : মহিলা
ফটো উপলব্ধ

182 JSL1531037
নাম : শিখা রানী দে
স্বামীর নাম: প্রবোধ দে
বাড়ির নং : n0054
বয়স : 69 লিঙ্গ : মহিলা
ফটো উপলব্ধ

183 JSL1528967
নাম : সুব্রত দে
পিতার নাম: জ্যোতিষ দে
বাড়ির নং : n0038
বয়স : 70 লিঙ্গ : পুরুষ
ফটো উপলব্ধ

184 JSL1523141
নাম : দেবব্রত দে
পিতার নাম: জ্যোতিষ দে
বাড়ির নং : n0038
বয়স : 78 লিঙ্গ : পুরুষ
ফটো উপলব্ধ

185 WZJ1831965
নাম : দেবাশীষ দে
পিতার নাম: দিলীপ দে
বাড়ির নং : নং161
বয়স : 25 লিঙ্গ : পুরুষ
ফটো উপলব্ধ

186 WZJ2031565
নাম : ময়ূরী দে
পিতার নাম: সুব্রত দে
বাড়ির নং : N-0038
বয়স : 24 লিঙ্গ : মহিলা
ফটো উপলব্ধ

187 JSL1529783
নাম : সুপ্তি দে
স্বামীর নাম: সুবোধ কুমার দে
বাড়ির নং : n0061
বয়স : 66 লিঙ্গ : মহিলা
ফটো উপলব্ধ

188 JSL2723518
নাম : বিশ্বজিৎ দে
পিতার নাম: সুবোধ কুমার দে
বাড়ির নং : n0061
বয়স : 42 লিঙ্গ : পুরুষ
ফটো উপলব্ধ

189 JSL3174794
নাম : বুবাই দে
পিতার নাম: সুব্রত দে
বাড়ির নং : n0038
বয়স : 38 লিঙ্গ : পুরুষ
ফটো উপলব্ধ

190 JSL1529494
নাম : লক্ষী দে
স্বামীর নাম: সুব্রত দে
বাড়ির নং : n0038
বয়স : 55 লিঙ্গ : মহিলা
ফটো উপলব্ধ

191 JSL1694900
নাম : দেবাশিষ দে
পিতার নাম: দেবব্রত দে
বাড়ির নং : n0038
বয়স : 44 লিঙ্গ : পুরুষ
ফটো উপলব্ধ

192 WB/07/045/243053
নাম : অমরেন্দ্র দে
পিতার নাম: সতীশ চন্দ্র দে
বাড়ির নং : n0050
বয়স : 70 লিঙ্গ : পুরুষ
ফটো উপলব্ধ

193 WZJ1669696
নাম : সৌভাগ্য পোদ্দার
পিতার নাম: সন্জীব পোদ্দার
বাড়ির নং : n0054
বয়স : 27 লিঙ্গ : পুরুষ
ফটো উপলব্ধ

194 WZJ1624576
নাম : ইন্দ্রজিৎ দেবনাথ
পিতার নাম: কৃষ্ণ দেবনাথ
বাড়ির নং : NO177
বয়স : 28 লিঙ্গ : পুরুষ
ফটো উপলব্ধ

195 JSL1527217
নাম : তুলতুল নন্দী
মায়ের নাম: রানু নন্দী
বাড়ির নং : n0018
বয়স : 47 লিঙ্গ : মহিলা
ফটো উপলব্ধ

196 JSL1527118
নাম : শিখা প্রামানিক
পিতার নাম: শৈলেশ প্রামানিক
বাড়ির নং : n0026
বয়স : 70 লিঙ্গ : মহিলা
ফটো উপলব্ধ

197 JSL1527183
নাম : লেখা প্রমানিক
পিতার নাম: শৈলেশ প্রমানিক
বাড়ির নং : n0026
বয়স : 69 লিঙ্গ : মহিলা
ফটো উপলব্ধ

198 JSL2723625
নাম : মাধবী প্রামানিক
স্বামীর নাম: গোপাল প্রামানিক
বাড়ির নং : n0001
বয়স : 47 লিঙ্গ : মহিলা
ফটো উপলব্ধ

199 JSL1529759
নাম : প্রদীপ প্রমানিক
পিতার নাম: শৈলেশ প্রমানিক
বাড়ির নং : n0026
বয়স : 67 লিঙ্গ : পুরুষ
ফটো উপলব্ধ

200 JSL1527142
নাম : ঈপ্সিতা প্রমাণিক
স্বামীর নাম: প্রদীপ প্রামাণিক
বাড়ির নং : n0026
বয়স : 50 লিঙ্গ : মহিলা
ফটো উপলব্ধ

201 WZJ1683168
নাম : পার্থ প্রামানিক
পিতার নাম: প্রদীপ প্রামানিক
বাড়ির নং : n0026
বয়স : 26 লিঙ্গ : পুরুষ
ফটো উপলব্ধ

202 WZJ1832021
নাম : বিজন পোদ্দার
পিতার নাম: ভোলা নাথ পোদ্দার
বাড়ির নং : নং104
বয়স : 52 লিঙ্গ : পুরুষ
ফটো উপলব্ধ

203 JSL2723609
নাম : বেবী পোদ্দার
স্বামীর নাম: তরুন পোদ্দার
বাড়ির নং : n0057
বয়স : 44 লিঙ্গ : মহিলা
ফটো উপলব্ধ

204 JSL1524461
নাম : অতনু পোদ্দার
পিতার নাম: অশোক পোদ্দার
বাড়ির নং : n0037
বয়স : 49 লিঙ্গ : পুরুষ
ফটো উপলব্ধ

205 JSL1530443
নাম : গীতা পোদ্দার
স্বামীর নাম: সুবল কুমার পোদ্দার
বাড়ির নং : n0052
বয়স : 73 লিঙ্গ : মহিলা
ফটো উপলব্ধ

206 WZJ0853366
নাম : তিমির কুমার পোদ্দার
পিতার নাম: গোপাল চন্দ্র পোদ্দার
বাড়ির নং : n0055
বয়স : 35 লিঙ্গ : পুরুষ
ফটো উপলব্ধ

207 UTI0990440
নাম : পূজা ঘোষ পোদ্দার
স্বামীর নাম: সুরজিত পোদ্দার
বাড়ির নং : n0042
বয়স : 34 লিঙ্গ : মহিলা
ফটো উপলব্ধ

208 JSL1529965
নাম : মায়ারানী পোদ্দার
স্বামীর নাম: সুনীল কুমার পোদ্দার
বাড়ির নং : n0032
বয়স : 74 লিঙ্গ : মহিলা
ফটো উপলব্ধ

209 JSL1530062
নাম : সন্ধ্যা পোদ্দার
স্বামীর নাম: নবকুমার পোদ্দার
বাড়ির নং : এন0031
বয়স : 63 লিঙ্গ : মহিলা
ফটো উপলব্ধ

210 JSL1524289
নাম : বিদ্যুত কুমার পোদ্দার
পিতার নাম: বিনয়কুমার পোদ্দার
বাড়ির নং : n0023
বয়স : 64 লিঙ্গ : পুরুষ
ফটো উপলব্ধ

211 JSL1530054
নাম : সুপ্রিয়া পোদ্দার
পিতার নাম: কমলাকান্ত পোদ্দার
বাড়ির নং : এন0031
বয়স : 64 লিঙ্গ : মহিলা
ফটো উপলব্ধ

212 WZJ1624543
নাম : ব্রততী পোদ্দার
পিতার নাম: বিদ্যুত কুমার পোদ্দার
বাড়ির নং : no023
বয়স : 27 লিঙ্গ : মহিলা
ফটো উপলব্ধ

213 JSL1528066
নাম : সুশান্ত পোদ্দার
পিতার নাম: নারুগোপাল পোদ্দার
বাড়ির নং : n0057
বয়স : 50 লিঙ্গ : পুরুষ
ফটো উপলব্ধ

214 JSL1692813
নাম : জয়শ্রী পোদ্দার
পিতার নাম: কমলাকান্ত পোদ্দার
বাড়ির নং : এন ০০৩১
বয়স : 55 লিঙ্গ : মহিলা
ফটো উপলব্ধ

215 JSL2723575
নাম : অরিন্দম পোদ্দার
পিতার নাম: নবকুমার পোদ্দার
বাড়ির নং : এন ০০৩১
বয়স : 41 লিঙ্গ : পুরুষ
ফটো উপলব্ধ

216 JSL2200269
নাম : বিমলেন্দু পোদ্দার
পিতার নাম: বিকাশ চন্দ্র পোদ্দার
বাড়ির নং : n0056
বয়স : 42 লিঙ্গ : পুরুষ
ফটো উপলব্ধ

217 JSL1524032
নাম : বিকাশ চন্দ্র পোদ্দার
পিতার নাম: লছমী পোদ্দার
বাড়ির নং : n0056
বয়স : 71 লিঙ্গ : পুরুষ
ফটো উপলব্ধ

218 JSL2453587
নাম : সুরজিত পোদ্দার
মায়ের নাম: সন্ধ্যা পোদ্দার
বাড়ির নং : n0042
বয়স : 43 লিঙ্গ : পুরুষ
ফটো উপলব্ধ

219 JSL1528785
নাম : বুলুরানী পোদ্দার
স্বামীর নাম: বিনয় কুমার পোদ্দার
বাড়ির নং : n0023
বয়স : 85 লিঙ্গ : মহিলা
ফটো উপলব্ধ

220 JSL1527977
নাম : বানী পোদ্দার
স্বামীর নাম: গোপালচন্দ্র পোদ্দার
বাড়ির নং : n0055
বয়স : 61 লিঙ্গ : মহিলা
ফটো উপলব্ধ

221 JSL1524388
নাম : অশোক কুমার পোদ্দার
পিতার নাম: শুধাংশু কুমার পোদ্দার
বাড়ির নং : n0037
বয়স : 76 লিঙ্গ : পুরুষ
ফটো উপলব্ধ

222 JSL1527662
নাম : তড়িৎ কুমার পোদ্দার
পিতার নাম: বিনয় কুমার পোদ্দার
বাড়ির নং : n0023
বয়স : 60 লিঙ্গ : পুরুষ
ফটো উপলব্ধ

223 WZJ2236933
নাম : প্রতীক পোদ্দার
পিতার নাম: শুভাশিস পোদ্দার
বাড়ির নং : নং141
বয়স : 23 লিঙ্গ : পুরুষ
ফটো উপলব্ধ

224 WZJ1738129
নাম : শ্রাবনী দাস
স্বামীর নাম: বীমলেন্দু পোদ্দার
বাড়ির নং : N0056
বয়স : 34 লিঙ্গ : মহিলা
ফটো উপলব্ধ

225 JSL1524255
নাম : মঞ্জু পোদ্দার
স্বামীর নাম: বিকাশ চন্দ্র পোদ্দার
বাড়ির নং : n0056
বয়স : 59 লিঙ্গ : মহিলা
ফটো উপলব্ধ

226 JSL1523497
নাম : গোপালচন্দ্র পোদ্দার
পিতার নাম: অমূল্য রতন পোদ্দার
বাড়ির নং : n0055
বয়স : 65 লিঙ্গ : পুরুষ
ফটো উপলব্ধ

227 JSL1523455
নাম : শুভজিত পোদ্দার
পিতার নাম: সুবল কুমার পোদ্দার
বাড়ির নং : n0052
বয়স : 53 লিঙ্গ : পুরুষ
ফটো উপলব্ধ

228 WZJ2031730
নাম : বিশ্বদীপ পোদ্দার
পিতার নাম: মৃত তরুন পোদ্দার
বাড়ির নং : N0057
বয়স : 24 লিঙ্গ : পুরুষ
ফটো উপলব্ধ

229 WZJ2031615
নাম : তনুশ্রী পোদ্দার
পিতার নাম: তড়িৎকুমার পোদ্দার
বাড়ির নং : N-0023
বয়স : 24 লিঙ্গ : মহিলা
ফটো উপলব্ধ

230 JSL1525203
নাম : করুনাকান্ত পোদ্দার
পিতার নাম: কমলাকান্ত পোদ্দার
বাড়ির নং : এন ০০৩১
বয়স : 75 লিঙ্গ : পুরুষ
ফটো উপলব্ধ

231 JSL1528793
নাম : সুমিত্রা পোদ্দার
স্বামীর নাম: বিদ্যুত কুমার পোদ্দার
বাড়ির নং : n0023
বয়স : 56 লিঙ্গ : মহিলা
ফটো উপলব্ধ

232 JSL1524354
নাম : অমিতা পোদ্দার
স্বামীর নাম: অশোক পোদ্দার
বাড়ির নং : n0037
বয়স : 69 লিঙ্গ : মহিলা
ফটো উপলব্ধ

233 JSL1524933
নাম : তপন পোদ্দার
পিতার নাম: নারুগোপাল পোদ্দার
বাড়ির নং : n0057
বয়স : 52 লিঙ্গ : পুরুষ
ফটো উপলব্ধ

234 JSL2973550
নাম : মৌসুমী ঝা
স্বামীর নাম: অতনু পোদ্দার
বাড়ির নং : n0037
বয়স : 49 লিঙ্গ : মহিলা
ফটো উপলব্ধ

235 JSL1530534
নাম : সন্ধ্যা পোদ্দার
স্বামীর নাম: শ্রীদাম পোদ্দার
বাড়ির নং : n0042
বয়স : 61 লিঙ্গ : মহিলা
ফটো উপলব্ধ

236 JSL2199156
নাম : নবনীতা পোদ্দার
স্বামীর নাম: তড়িৎ কুমার পোদ্দার
বাড়ির নং : n0023
বয়স : 50 লিঙ্গ : মহিলা
ফটো উপলব্ধ

237 JSL1524669
নাম : ঝর্ণা ব্যানার্জী
স্বামীর নাম: নন্দ দুলাল ব্যানার্জী
বাড়ির নং : n0046
বয়স : 61 লিঙ্গ : মহিলা
ফটো উপলব্ধ

238 JSL1524701
নাম : নন্দ দুলাল ব্যানার্জী
পিতার নাম: ননীগোপাল ব্যানার্জী
বাড়ির নং : n0046
বয়স : 71 লিঙ্গ : পুরুষ
ফটো উপলব্ধ

239 WZJ1309939
নাম : কমল কৃষ্ণ ব্যানার্জী
পিতার নাম: স্বাধীন কৃষ্ণ ব্যানার্জী
বাড়ির নং : n0221
বয়স : 52 লিঙ্গ : পুরুষ
ফটো উপলব্ধ

240 WZJ1309947
নাম : মিতা ব্যানার্জী
স্বামীর নাম: কমল কৃষ্ণ ব্যানার্জী
বাড়ির নং : n0223
বয়স : 52 লিঙ্গ : মহিলা
ফটো উপলব্ধ

241 JSL1523836
নাম : শিব শঙ্কর ব্যানার্জী
পিতার নাম: ননী গোপাল ব্যানার্জী
বাড়ির নং : n0046
বয়স : 56 লিঙ্গ : পুরুষ
ফটো উপলব্ধ

242 WZJ1309905
নাম : মানব বসাক
পিতার নাম: সুকৃতি ভূষন বসাক
বাড়ির নং : n0062
বয়স : 30 লিঙ্গ : পুরুষ
ফটো উপলব্ধ

243 JSL1523612
নাম : সুশোভন বসাক
পিতার নাম: জটিলচন্দ্র বসাক
বাড়ির নং : n0035
বয়স : 62 লিঙ্গ : পুরুষ
ফটো উপলব্ধ

244 JSL1529080
নাম : বীণাপাণী বসাক
স্বামীর নাম: রামরঞ্জন বসাক
বাড়ির নং : n0030
বয়স : 91 লিঙ্গ : মহিলা
ফটো উপলব্ধ

245 JSL2723633
নাম : রত্নদীপ বসাক
পিতার নাম: নিতাই বসাক
বাড়ির নং : n0027
বয়স : 42 লিঙ্গ : পুরুষ
ফটো উপলব্ধ

246 WZJ2124428
নাম : শিল্পী বসাক
পিতার নাম: সত্য নারায়ণ বসাক
বাড়ির নং : এনএইচএন
বয়স : 26 লিঙ্গ : মহিলা
ফটো উপলব্ধ

247 JSL2725794
নাম : শুভদ্বীপ বসাক
পিতার নাম: নিতাই বসাক
বাড়ির নং : n0027
বয়স : 40 লিঙ্গ : পুরুষ
ফটো উপলব্ধ

248 WB/07/045/105078
নাম : গায়েত্রী বসাক
স্বামীর নাম: পুলক বসাক
বাড়ির নং : n0071
বয়স : 59 লিঙ্গ : মহিলা
ফটো উপলব্ধ

249 JSL1530336
নাম : পুলক বসাক
পিতার নাম: জটিলচন্দ্র বসাক
বাড়ির নং : n0035
বয়স : 58 লিঙ্গ : পুরুষ
ফটো উপলব্ধ

250 JSL1531276
নাম : ভূপতি ভূষণ বসাক
পিতার নাম: ৺বিভূতি ভূষণ বসাক
বাড়ির নং : এন০০৬৩
বয়স : 60 লিঙ্গ : পুরুষ
ফটো উপলব্ধ

251 JSL1528082
নাম : মিঠুন বসাক
পিতার নাম: ইন্দ্র বসাক
বাড়ির নং : n0034
বয়স : 45 লিঙ্গ : পুরুষ
ফটো উপলব্ধ

252 JSL1530310
নাম : আনন্দ বসাক
পিতার নাম: শরৎ চন্দ্র বসাক
বাড়ির নং : n0027
বয়স : 66 লিঙ্গ : পুরুষ
ফটো উপলব্ধ

253 WZJ2031912
নাম : কাকলী বসাক
স্বামীর নাম: সত্য নারায়ণ বসাক
বাড়ির নং : হ্ক
বয়স : 51 লিঙ্গ : মহিলা
ফটো উপলব্ধ

254 WZJ2238004
নাম : সোমা দাস
পিতার নাম: ভূপতি ভূষণ দাস
বাড়ির নং : নং035
বয়স : 40 লিঙ্গ : মহিলা
ফটো উপলব্ধ

255 WZJ2324242
নাম : তিথি বসাক
পিতার নাম: মৃত দীপঙ্কর বসাক
বাড়ির নং : সর্বরী
বয়স : 21 লিঙ্গ : মহিলা
ফটো উপলব্ধ

256 IQR1231364
নাম : পম্পা বসাক
স্বামীর নাম: অনিশ বসাক
বাড়ির নং : সরববরী
বয়স : 26 লিঙ্গ : মহিলা
ফটো উপলব্ধ

257 JSL1526995
নাম : রাধারানী বসাক
স্বামীর নাম: নিমাই বসাক
বাড়ির নং : n0002
বয়স : 65 লিঙ্গ : মহিলা
ফটো উপলব্ধ

258 JSL1694736
নাম : রুমি বসাক
পিতার নাম: প্রসন্ন বসাক
বাড়ির নং : n0003
বয়স : 43 লিঙ্গ : মহিলা
ফটো উপলব্ধ

259 WZJ0853283
নাম : নৃপতি ভূসণ বসাক
পিতার নাম: ভূপতি ভূষন বসাক
বাড়ির নং : এন০০৬৩
বয়স : 36 লিঙ্গ : পুরুষ
ফটো উপলব্ধ

260 WZJ2241479
নাম : শ্রেয়া বসাক
পিতার নাম: সুশোভন বসাক
বাড়ির নং : এন0035
বয়স : 22 লিঙ্গ : মহিলা
ফটো উপলব্ধ

261 JSL1530666
নাম : মালা রায় বসাক
স্বামীর নাম: দীপঙ্কর বসাক
বাড়ির নং : n0035
বয়স : 64 লিঙ্গ : মহিলা
ফটো উপলব্ধ

262 JSL1529098
নাম : বন্দনা বসাক
স্বামীর নাম: বিশ্বনাথ বসাক
বাড়ির নং : n0030
বয়স : 52 লিঙ্গ : মহিলা
ফটো উপলব্ধ

263 WZJ1309889
নাম : অনিশ বসাক
পিতার নাম: ব্রহ্মানন্দ বসাক
বাড়ির নং : n0027
বয়স : 30 লিঙ্গ : পুরুষ
ফটো উপলব্ধ

264 WZJ2031854
নাম : সত্য নারায়ণ বসাক
পিতার নাম: মৃত সুধীর চন্দ্র বসাক
বাড়ির নং : হ্ক
বয়স : 63 লিঙ্গ : পুরুষ
ফটো উপলব্ধ

265 JSL1528280
নাম : ডিউক বসাক
পিতার নাম: ইন্দ্র বসাক
বাড়ির নং : n0034
বয়স : 47 লিঙ্গ : পুরুষ
ফটো উপলব্ধ

266 JSL1529569
নাম : রীনা বসাক
স্বামীর নাম: ইন্দ্রকুমার বসাক
বাড়ির নং : n0034
বয়স : 68 লিঙ্গ : মহিলা
ফটো উপলব্ধ

267 JSL1527548
নাম : ঝর্ণা বসাক
স্বামীর নাম: নিতাইচরন বসাক
বাড়ির নং : n0027
বয়স : 59 লিঙ্গ : মহিলা
ফটো উপলব্ধ

268 WZJ0978619
নাম : মুনমুন দাস (বসাক)
স্বামীর নাম: প্রশান্ত বসাক
বাড়ির নং : n0003
বয়স : 34 লিঙ্গ : মহিলা
ফটো উপলব্ধ

269 JSL1526367
নাম : প্রশান্ত বসাক
পিতার নাম: প্রসন্ন কুমার বসাক
বাড়ির নং : n0003
বয়স : 53 লিঙ্গ : পুরুষ
ফটো উপলব্ধ

270 JSL2918324
নাম : সান্তনা বসাক
স্বামীর নাম: সুশোভন বসাক
বাড়ির নং : n0035
বয়স : 45 লিঙ্গ : মহিলা
ফটো উপলব্ধ

271 WZJ2031813
নাম : পৌলম বসাক
পিতার নাম: পুলক বসাক
বাড়ির নং : N0035
বয়স : 25 লিঙ্গ : পুরুষ
ফটো উপলব্ধ

272 JSL1528702
নাম : চন্দনা বসাক
স্বামীর নাম: সুকৃতি ভূষণ বসাক
বাড়ির নং : n0062
বয়স : 51 লিঙ্গ : মহিলা
ফটো উপলব্ধ

273 WZJ1309871
নাম : দেবজিৎ বসাক
পিতার নাম: দীপঙ্কর বসাক
বাড়ির নং : n0036
বয়স : 30 লিঙ্গ : পুরুষ
ফটো উপলব্ধ

274 JSL1528009
নাম : বিশ্বনাথ বসাক
পিতার নাম: রাম রঞ্জন বসাক
বাড়ির নং : n0030
বয়স : 68 লিঙ্গ : পুরুষ
ফটো উপলব্ধ

275 JSL1528231
নাম : মিতালী বসাক
স্বামীর নাম: আনন্দ বসাক
বাড়ির নং : n0027
বয়স : 44 লিঙ্গ : মহিলা
ফটো উপলব্ধ

276 WZJ1421221
নাম : সুচেতা বসাক
পিতার নাম: বিশ্বনাথ বসাক
বাড়ির নং : n0030
বয়স : 30 লিঙ্গ : মহিলা
ফটো উপলব্ধ

277 JSL1528249
নাম : উজ্জলা বসাক
স্বামীর নাম: ব্রহ্মানন্দ বসাক
বাড়ির নং : n0027
বয়স : 56 লিঙ্গ : মহিলা
ফটো উপলব্ধ

278 WZJ1186873
নাম : সৌদীপ বসাক
পিতার নাম: নিমাই বসাক
বাড়ির নং : n0002
বয়স : 32 লিঙ্গ : পুরুষ
ফটো উপলব্ধ

279 WZJ1624584
নাম : আয়ুষ বসাক
পিতার নাম: আনন্দ বসাক
বাড়ির নং : NO027
বয়স : 27 লিঙ্গ : পুরুষ
ফটো উপলব্ধ

280 JSL1526458
নাম : নিমাই বসাক
পিতার নাম: সতীশচন্দ্র বসাক
বাড়ির নং : n0002
বয়স : 73 লিঙ্গ : পুরুষ
ফটো উপলব্ধ

281 JSL1525153
নাম : ব্রহ্মানন্দ বসাক
পিতার নাম: শরৎচন্দ্র বসাক
বাড়ির নং : n0027
বয়স : 68 লিঙ্গ : পুরুষ
ফটো উপলব্ধ

282 JSL1523356
নাম : নিতাইচরন বসাক
পিতার নাম: শরতচন্দ্র বসাক
বাড়ির নং : n0027
বয়স : 74 লিঙ্গ : পুরুষ
ফটো উপলব্ধ

283 JSL1530765
নাম : মনী বসাক
স্বামীর নাম: প্রসন্ন কুমার বসাক
বাড়ির নং : n0003
বয়স : 73 লিঙ্গ : মহিলা
ফটো উপলব্ধ

284 JSL1530807
নাম : কাকলি দাস বসাক
স্বামীর নাম: ভূপতি ভূষণ বসাক
বাড়ির নং : এন০০৬৩
বয়স : 51 লিঙ্গ : মহিলা
ফটো উপলব্ধ

285 JSL1522986
নাম : শিখা ভট্টাচার্য্য
স্বামীর নাম: ইন্দু ভূষণ ভট্টাচার্য্য
বাড়ির নং : n0010
বয়স : 67 লিঙ্গ : মহিলা
ফটো উপলব্ধ

286 JSL2199354
নাম : পুলক ভট্টাচার্য্য
পিতার নাম: ইন্দু ভূষণ ভট্টাচার্য্য
বাড়ির নং : n0010
বয়স : 44 লিঙ্গ : পুরুষ
ফটো উপলব্ধ

287 JSL1218106
নাম : প্রতিমা ভাস্কর ভট্টাচার্য্য
স্বামীর নাম: পুলক ভট্টাচার্য্য
বাড়ির নং : ন্হ
বয়স : 47 লিঙ্গ : মহিলা
ফটো উপলব্ধ

288 WZJ2031508
নাম : শুভ মজুমদার
পিতার নাম: সঞ্জীব মজুমদার
বাড়ির নং : N-0011
বয়স : 24 লিঙ্গ : পুরুষ
ফটো উপলব্ধ

289 WZJ0853309
নাম : ছায়া মজুমদার
মায়ের নাম: মমতা মজুমদার
বাড়ির নং : n0066
বয়স : 45 লিঙ্গ : মহিলা
ফটো উপলব্ধ

290 JSL1529528
নাম : মানবেন্দ্রনাথ মজুমদার
পিতার নাম: সত্যেন মজুমদার
বাড়ির নং : n0011
বয়স : 61 লিঙ্গ : পুরুষ
ফটো উপলব্ধ

291 WZJ2241552
নাম : রিঙ্কা মজুমদার
পিতার নাম: সঞ্জীব মজুমদার
বাড়ির নং : এন0011
বয়স : 23 লিঙ্গ : পুরুষ
ফটো উপলব্ধ

292 WZJ1186907
নাম : পূর্নিমা দাস (মজুমদার)
স্বামীর নাম: সঞ্জীব মজুমদার
বাড়ির নং : n0011
বয়স : 40 লিঙ্গ : মহিলা
ফটো উপলব্ধ

293 WZJ1309863
নাম : সুমন মজুমদার
পিতার নাম: মানবেন্দ্র মজুমদার
বাড়ির নং : n0011
বয়স : 34 লিঙ্গ : পুরুষ
ফটো উপলব্ধ

294 JSL1530815
নাম : দীপ্তি মজুমদার
স্বামীর নাম: মানবেন্দ্র মজুমদার
বাড়ির নং : n0011
বয়স : 52 লিঙ্গ : মহিলা
ফটো উপলব্ধ

295 JSL1531151
নাম : মমতা মজুমদার
স্বামীর নাম: সত্যেন মজুমদার
বাড়ির নং : n0066
বয়স : 69 লিঙ্গ : মহিলা
ফটো উপলব্ধ

296 WZJ0846329
নাম : বিশ্বনাথ মন্ডল
পিতার নাম: ধীরেন মন্ডল
বাড়ির নং : n0236
বয়স : 37 লিঙ্গ : পুরুষ
ফটো উপলব্ধ

297 WZJ1520170
নাম : ফেন্সী মন্ডল
স্বামীর নাম: বিশ্বনাথ মন্ডল
বাড়ির নং : n0236
বয়স : 35 লিঙ্গ : মহিলা
ফটো উপলব্ধ

298 WZJ1840164
নাম : আদিত্য মন্ডল
পিতার নাম: গেনালাল মন্ডল
বাড়ির নং : 269/1
বয়স : 25 লিঙ্গ : পুরুষ
ফটো উপলব্ধ

299 WZJ1926682
নাম : গোপাল যাদব
পিতার নাম: দুঃখু যাদব
বাড়ির নং : নং 0079
বয়স : 49 লিঙ্গ : পুরুষ
ফটো উপলব্ধ

300 WZJ1185578
নাম : রাজশ্রী ঘোষ(যাদব)
স্বামীর নাম: গোপাল যাদব
বাড়ির নং : নং 0079
বয়স : 33 লিঙ্গ : মহিলা
ফটো উপলব্ধ

301 WB/07/045/243157
নাম : উক্তি যাদব
পিতার নাম: নরসিংহ যাদব
বাড়ির নং : n0084
বয়স : 65 লিঙ্গ : পুরুষ
ফটো উপলব্ধ

302 WZJ1421239
নাম : সুভাষ যাদব
পিতার নাম: উক্তি যাদব
বাড়ির নং : 04
বয়স : 30 লিঙ্গ : পুরুষ
ফটো উপলব্ধ

303 WB/07/045/243158
নাম : সারথী যাদব
স্বামীর নাম: উক্তি যাদব
বাড়ির নং : n0084
বয়স : 60 লিঙ্গ : মহিলা
ফটো উপলব্ধ

304 JSL2728509
নাম : তনুশ্রী রুজ দাঁ
স্বামীর নাম: বিশ্বজিৎ দাঁ
বাড়ির নং : n0215
বয়স : 44 লিঙ্গ : মহিলা
ফটো উপলব্ধ

305 JSL1528355
নাম : শ্যামল কিশোর রায়
পিতার নাম: দুর্গাদাস রায়
বাড়ির নং : n0024
বয়স : 47 লিঙ্গ : পুরুষ
ফটো উপলব্ধ

306 JSL3254745
নাম : দীপিকা রায়
স্বামীর নাম: রবি শঙ্কর রায়
বাড়ির নং : n0220
বয়স : 37 লিঙ্গ : মহিলা
ফটো উপলব্ধ

307 JSL1524149
নাম : রবী শংকর রায়
পিতার নাম: দুর্গাদাস রায়
বাড়ির নং : n0024
বয়স : 48 লিঙ্গ : পুরুষ
ফটো উপলব্ধ

308 JVR1523737
নাম : শ্যামা রায়
পিতার নাম: অনিল রায়
বাড়ির নং : n0082
বয়স : 46 লিঙ্গ : মহিলা
ফটো উপলব্ধ

309 WZJ1077379
নাম : দিলীপ রায়
পিতার নাম: চন্দ্র রায়
বাড়ির নং : n0082
বয়স : 40 লিঙ্গ : পুরুষ
ফটো উপলব্ধ

310 JSL1527001
নাম : কৃষ্ণা রায়
স্বামীর নাম: দুর্গাদাস রায়
বাড়ির নং : n0024
বয়স : 77 লিঙ্গ : মহিলা
ফটো উপলব্ধ

311 WZJ2031771
নাম : শতাব্দী রায়
পিতার নাম: শ্যামল কিশোর রায়
বাড়ির নং : ন্হ
বয়স : 24 লিঙ্গ : মহিলা
ফটো উপলব্ধ

312 JSL2723708
নাম : শেফালী রায়
স্বামীর নাম: শ্যামল কিশোর রায়
বাড়ির নং : n0024
বয়স : 44 লিঙ্গ : মহিলা
ফটো উপলব্ধ

313 WZJ2346930
নাম : স্নেহা রায়
পিতার নাম: শ্যামল কিশোর রায়
বাড়ির নং : সরবরী
বয়স : 21 লিঙ্গ : মহিলা
ফটো উপলব্ধ

314 JSL2919371
নাম : টিকলী শর্ম্মা
পিতার নাম: কানাই শর্ম্মা
বাড়ির নং : n0234
বয়স : 42 লিঙ্গ : মহিলা
ফটো উপলব্ধ

315 WZJ1520147
নাম : অসিত মন্ডল
পিতার নাম: শিবদয়াল মন্ডল
বাড়ির নং : n0234
বয়স : 30 লিঙ্গ : পুরুষ
ফটো উপলব্ধ

316 WZJ1031590
নাম : মদন মোহন শেঠ
পিতার নাম: ধোতন রাম শেঠ
বাড়ির নং : n0007
বয়স : 51 লিঙ্গ : পুরুষ
ফটো উপলব্ধ

317 JSL1696558
নাম : লেখারানী শেঠ
স্বামীর নাম: মিহিরলাল শেঠ
বাড়ির নং : n0006
বয়স : 73 লিঙ্গ : মহিলা
ফটো উপলব্ধ

318 JSL1529015
নাম : প্রফুল্ল কুমার শেঠ
পিতার নাম: বাদল শেঠ
বাড়ির নং : n0078
বয়স : 78 লিঙ্গ : পুরুষ
UNDER ADJUDICATION
ফটো উপলব্ধ

319 JSL1527316
নাম : অর্চনা শেঠ
স্বামীর নাম: ধোতন রাম শেঠ
বাড়ির নং : n0007
বয়স : 71 লিঙ্গ : মহিলা
ফটো উপলব্ধ

320 WZJ2284081
নাম : আরোজীত শেঠ
মায়ের নাম: ভারতী শেঠ
বাড়ির নং : 004
বয়স : 26 লিঙ্গ : পুরুষ
ফটো উপলব্ধ

321 WZJ0239756
নাম : ইন্দ্রানী শেঠ
স্বামীর নাম: রবি শঙ্কর দাস
বাড়ির নং : n0020
বয়স : 36 লিঙ্গ : মহিলা
ফটো উপলব্ধ

322 JSL1531185
নাম : মিনু শেঠ
স্বামীর নাম: তাপস শেঠ
বাড়ির নং : n0005
বয়স : 63 লিঙ্গ : মহিলা
ফটো উপলব্ধ

323 JSL3174778
নাম : চিন্ময় শেঠ
পিতার নাম: তাপস শেঠ
বাড়ির নং : n0005
বয়স : 41 লিঙ্গ : পুরুষ
ফটো উপলব্ধ

324 JSL1530575
নাম : মীরারানী শেঠ
স্বামীর নাম: উদয় কান্ত শেঠ
বাড়ির নং : n0020
বয়স : 65 লিঙ্গ : মহিলা
ফটো উপলব্ধ

325 JSL1531193
নাম : তাপস শেঠ
পিতার নাম: ব্রজেন নন্দন শেঠ
বাড়ির নং : n0005
বয়স : 66 লিঙ্গ : পুরুষ
ফটো উপলব্ধ

326 JSL2723724
নাম : হৃদয় কান্ত সেঠ
পিতার নাম: উদয় কান্ত সেঠ
বাড়ির নং : n0020
বয়স : 43 লিঙ্গ : পুরুষ
ফটো উপলব্ধ

327 BYB1551415
নাম : জলি শেঠ
স্বামীর নাম: রাম প্রসাদ শেঠ
বাড়ির নং : n0007
বয়স : 47 লিঙ্গ : মহিলা
ফটো উপলব্ধ

328 JSL1525914
নাম : রাম প্রসাদ শেঠ
পিতার নাম: ধোতন রাম শেঠ
বাড়ির নং : n0007
বয়স : 57 লিঙ্গ : পুরুষ
ফটো উপলব্ধ

329 WZJ1309830
নাম : নবনীতা শেঠ
স্বামীর নাম: মদন মোহন শেঠ
বাড়ির নং : n0007
বয়স : 35 লিঙ্গ : মহিলা
ফটো উপলব্ধ

330 JSL1694595
নাম : প্রনব শেঠ
পিতার নাম: প্রফুল্ল শেঠ
বাড়ির নং : n0078
বয়স : 44 লিঙ্গ : পুরুষ
ফটো উপলব্ধ

331 WZJ2254688
নাম : রাজর্ষি শেঠ
পিতার নাম: রামপ্রসাদ শেঠ
বাড়ির নং : নীল
বয়স : 22 লিঙ্গ : পুরুষ
ফটো উপলব্ধ

332 WZJ1309913
নাম : প্রিয়াঙ্কা বর্মন শেঠ
স্বামীর নাম: চিন্ময় শেঠ
বাড়ির নং : n0005
বয়স : 32 লিঙ্গ : মহিলা
ফটো উপলব্ধ

333 JSL1693472
নাম : তন্ময় শেঠ
পিতার নাম: তাপস শেঠ
বাড়ির নং : n0005
বয়স : 43 লিঙ্গ : পুরুষ
ফটো উপলব্ধ

334 JSL1526649
নাম : সত্যজিত শেঠ
পিতার নাম: মিহিরলাল শেঠ
বাড়ির নং : n0006
বয়স : 50 লিঙ্গ : পুরুষ
ফটো উপলব্ধ

335 JSL1529478
নাম : সুমতি শেঠ
স্বামীর নাম: প্রফুল্ল শেঠ
বাড়ির নং : n0078
বয়স : 65 লিঙ্গ : মহিলা
ফটো উপলব্ধ

336 WZJ2124279
নাম : দিপঞ্জন সরকার
পিতার নাম: দিলীপ সরকার
বাড়ির নং : এন0133
বয়স : 24 লিঙ্গ : পুরুষ
ফটো উপলব্ধ

337 JSL1524891
নাম : রামচন্দ্র সরকার
পিতার নাম: জ্যোতিষ সরকার
বাড়ির নং : n0053
বয়স : 59 লিঙ্গ : পুরুষ
ফটো উপলব্ধ

338 WZJ2124295
নাম : অনুপর্না সরকার
পিতার নাম: অনুপ সরকার
বাড়ির নং : এন0133
বয়স : 23 লিঙ্গ : মহিলা
ফটো উপলব্ধ

339 JSL1531615
নাম : ষষ্টি সরকার
পিতার নাম: মনি সরকার
বাড়ির নং : n0086
বয়স : 50 লিঙ্গ : পুরুষ
ফটো উপলব্ধ

340 WZJ2238145
নাম : শ্রাবাণী সরকার
পিতার নাম: সোমেশ্বর সরকার
বাড়ির নং : নং117
বয়স : 24 লিঙ্গ : মহিলা
ফটো উপলব্ধ

341 JSL2728947
নাম : পাপড়ী সরকার
স্বামীর নাম: ষষ্ঠি সরকার
বাড়ির নং : n0086
বয়স : 39 লিঙ্গ : মহিলা
ফটো উপলব্ধ

342 JSL2199438
নাম : মালতী সরকার
স্বামীর নাম: রামচন্দ্র সরকার
বাড়ির নং : n0053
বয়স : 44 লিঙ্গ : মহিলা
ফটো উপলব্ধ

343 WZJ2238087
নাম : বিশ্বনাথ সরকার
পিতার নাম: রাম চন্দ্র সরকার
বাড়ির নং : নং053
বয়স : 22 লিঙ্গ : পুরুষ
ফটো উপলব্ধ

344 WZJ1624527
নাম : দিয়াজ্যোতি সাটিয়ার
পিতার নাম: অঞ্জন সাটিয়ার
বাড়ির নং : no138
বয়স : 27 লিঙ্গ : পুরুষ
ফটো উপলব্ধ

345 JSL1523190
নাম : অঞ্জন সাটিয়ার
পিতার নাম: লক্ষী প্রসাদ সাটিয়ার
বাড়ির নং : n0138
বয়স : 64 লিঙ্গ : পুরুষ
ফটো উপলব্ধ

346 JSL1530633
নাম : জয়তি সাটিয়ার
স্বামীর নাম: অঞ্জন সাটিয়ার
বাড়ির নং : n0138
বয়স : 51 লিঙ্গ : মহিলা
ফটো উপলব্ধ

347 WZJ1421320
নাম : দীপজ্যোতি সাটিয়ার
পিতার নাম: অঞ্জন সাটিয়ার
বাড়ির নং : n0138
বয়স : 29 লিঙ্গ : পুরুষ
ফটো উপলব্ধ

348 WZJ2244994
নাম : প্রিয়াঙ্কা সাহা
পিতার নাম: কার্তিক সাহা
বাড়ির নং : ত্রন ত্রইচ ত্রন
বয়স : 22 লিঙ্গ : মহিলা
ফটো উপলব্ধ

349 WZJ1831981
নাম : মৈত্রী সাহা দাস
স্বামীর নাম: দেবপ্রিয় দাস
বাড়ির নং : নং075
বয়স : 34 লিঙ্গ : মহিলা
ফটো উপলব্ধ

350 IQR0343319
নাম : বানী হালদার (দাস)
স্বামীর নাম: দেবাশীষ দাস
বাড়ির নং : নিউ
বয়স : 38 লিঙ্গ : মহিলা
ফটো উপলব্ধ

351 JSL2955532
নাম : সুপ্রিতী কর্মকার
পিতার নাম: শচীন কর্মকার
বাড়ির নং : নু70
বয়স : 41 লিঙ্গ : মহিলা
ফটো উপলব্ধ

352 IQR1131861
নাম : সুমনা রায়
পিতার নাম: মানস রায়
বাড়ির নং : স্থ
বয়স : 29 লিঙ্গ : মহিলা
ফটো উপলব্ধ

353 WZJ1124833
নাম : দীপ কুমার দাঁ
পিতার নাম: শঙ্কর প্রসাদ দাঁ
বাড়ির নং : এন0010
বয়স : 32 লিঙ্গ : পুরুষ
ফটো উপলব্ধ

354 JSL1527381
নাম : শঙ্কর প্রসাদ দাঁ
পিতার নাম: অমরচন্দ্র দাঁ
বাড়ির নং : এন0010
বয়স : 63 লিঙ্গ : পুরুষ
ফটো উপলব্ধ

355 JSL1530096
নাম : নিলিমা দাঁ
স্বামীর নাম: শঙ্কর প্রসাদ দাঁ
বাড়ির নং : এন0010
বয়স : 54 লিঙ্গ : মহিলা
ফটো উপলব্ধ

356 WZJ1519248
নাম : জ্যোতি দাঁ
পিতার নাম: শঙ্কর প্রসাদ দাঁ
বাড়ির নং : এন0010
বয়স : 28 লিঙ্গ : পুরুষ
ফটো উপলব্ধ

357 NTF2674455
নাম : রিয়া মন্ডল
পিতার নাম: শ্যামল মন্ডল
বাড়ির নং : এন0010
বয়স : 24 লিঙ্গ : মহিলা
ফটো উপলব্ধ

358 SEU2043693
নাম : মোমতাজ বানু
পিতার নাম: হামিদুর রহমান
বাড়ির নং : তুতবারি
বয়স : 26 লিঙ্গ : মহিলা
ফটো উপলব্ধ

359 WZJ1520220
নাম : টিঙ্কু ঘোষ
পিতার নাম: সুধীর ঘোষ
বাড়ির নং : n0096
বয়স : 29 লিঙ্গ : পুরুষ
ফটো উপলব্ধ

360 WZJ0853416
নাম : গৌতম ঘোষ
পিতার নাম: পবন ঘোষ
বাড়ির নং : n0101
বয়স : 34 লিঙ্গ : পুরুষ
ফটো উপলব্ধ

361 WZJ0762237
নাম : সুধীর ঘোষ
পিতার নাম: খুদির ঘোষ
বাড়ির নং : n0096
বয়স : 58 লিঙ্গ : পুরুষ
ADJUDICATION
ফটো উপলব্ধ

Q 362 WZJ2241594
নাম : বিজয় ঘোষ
পিতার নাম: দীপু ঘোষ
বাড়ির নং : এন0096
বয়স : 24 লিঙ্গ : পুরুষ
DELETED
ফটো উপলব্ধ

363 WZJ0853408
নাম : দিপালী ঘোষ
পিতার নাম: পবন ঘোষ
বাড়ির নং : n0100
বয়স : 39 লিঙ্গ : মহিলা
ফটো উপলব্ধ

364 WZJ0853424
নাম : ইতি ঘোষ
স্বামীর নাম: সুধীর ঘোষ
বাড়ির নং : n0096
বয়স : 45 লিঙ্গ : মহিলা
ফটো উপলব্ধ

Q 365 WZJ2318103
নাম : সুজয় ঘোষ
পিতার নাম: দীপু ঘোষ
বাড়ির নং : এস ও দীপু ঘোষ
বয়স : 22 লিঙ্গ : পুরুষ
DELETED
ফটো উপলব্ধ

366 WZJ1076751
নাম : শুভশ্রী চৌধুরী(দাস)
স্বামীর নাম: পান্ডব দাস
বাড়ির নং : n0217
বয়স : 32 লিঙ্গ : মহিলা
ফটো উপলব্ধ

367 WZJ2284248
নাম : আমনদীপ তিওয়ারি
পিতার নাম: রাম তপ্শা তিওয়ারি
বাড়ির নং : ওল্ড মাল্দা
বয়স : 21 লিঙ্গ : পুরুষ
ফটো উপলব্ধ

368 WZJ0945394
নাম : নিয়তি দাস
স্বামীর নাম: শৈলেন দাস
বাড়ির নং : n0099
বয়স : 47 লিঙ্গ : মহিলা
ফটো উপলব্ধ

369 WZJ1421270
নাম : পুজারিনী দাস
পিতার নাম: প্রদীপ দাস
বাড়ির নং : n0095
বয়স : 29 লিঙ্গ : মহিলা
ফটো উপলব্ধ

370 JSL1531029
নাম : শিপ্রা দাস
স্বামীর নাম: শঙ্কর দাস
বাড়ির নং : n0089
বয়স : 78 লিঙ্গ : মহিলা
ফটো উপলব্ধ

371 JSL2725810
নাম : মনোজ দাস
পিতার নাম: অমর দাস
বাড়ির নং : n0089
বয়স : 41 লিঙ্গ : পুরুষ
ফটো উপলব্ধ

372 WZJ1186931
নাম : মঞ্জুরী দাস
স্বামীর নাম: মনোজ দাস
বাড়ির নং : n0089
বয়স : 36 লিঙ্গ : মহিলা
ফটো উপলব্ধ

373 WB/07/045/246171
নাম : রাজ কুমার দাস
পিতার নাম: শঙ্কর দাস
বাড়ির নং : n0090
বয়স : 53 লিঙ্গ : পুরুষ
ফটো উপলব্ধ

374 WZJ2032019
নাম : সৌমেন দাস
পিতার নাম: সৈলন দাস
বাড়ির নং : নং 0098
বয়স : 34 লিঙ্গ : পুরুষ
ফটো উপলব্ধ

375 JSL2918332
নাম : গৌরী দাস
স্বামীর নাম: প্রদীপ দাস
বাড়ির নং : n0095
বয়স : 53 লিঙ্গ : মহিলা
ফটো উপলব্ধ

376 JSL1525286
নাম : নিভা দাস
স্বামীর নাম: অমর দাস
বাড়ির নং : n0089
বয়স : 59 লিঙ্গ : মহিলা
ফটো উপলব্ধ

377 JSL1524495
নাম : গনেশ দাস
পিতার নাম: শঙ্কর দাস
বাড়ির নং : n0090
বয়স : 49 লিঙ্গ : পুরুষ
ফটো উপলব্ধ

378 JSL3174802
নাম : কনিকা দাস
পিতার নাম: অমর দাস
বাড়ির নং : n0089
বয়স : 38 লিঙ্গ : মহিলা
ফটো উপলব্ধ

379 JSL2725802
নাম : পাণ্ডব দাস
পিতার নাম: অমর দাস
বাড়ির নং : n0089
বয়স : 40 লিঙ্গ : পুরুষ
ফটো উপলব্ধ

380 WZJ2374205
নাম : প্রীতম দাস
পিতার নাম: প্রদীপ দাস
বাড়ির নং : 0296
বয়স : 20 লিঙ্গ : পুরুষ
ফটো উপলব্ধ

381 WZJ1624600
নাম : সুমন দাস
পিতার নাম: রামপ্রসাদ দাস
বাড়ির নং : 103
বয়স : 27 লিঙ্গ : পুরুষ
ফটো উপলব্ধ

382 WZJ0946442
নাম : শৈলেন দাস
পিতার নাম: শম্ভু নাথ দাস
বাড়ির নং : n0098
বয়স : 57 লিঙ্গ : পুরুষ
ফটো উপলব্ধ

383 WZJ1074442
নাম : জিতু মন্ডল
পিতার নাম: ধীরেন মন্ডল
বাড়ির নং : n0242
বয়স : 35 লিঙ্গ : পুরুষ
ফটো উপলব্ধ

384 JSL1525393
নাম : শান্তি দেবী
স্বামীর নাম: দুর্গ বিজয় রাম
বাড়ির নং : 01
বয়স : 55 লিঙ্গ : মহিলা
ফটো উপলব্ধ

385 JSL1525385
নাম : দুর্গ বিজয় রাম
পিতার নাম: দীপ চাঁদ রাম
বাড়ির নং : এন এইচ এন
বয়স : 63 লিঙ্গ : পুরুষ
ফটো উপলব্ধ

386 WZJ1309962
নাম : রিঙ্কু রাম
পিতার নাম: দুর্গা বিজয় রাম
বাড়ির নং : n0091
বয়স : 31 লিঙ্গ : পুরুষ
ফটো উপলব্ধ

387 WZJ0853390
নাম : পিন্টু রাম
পিতার নাম: দুর্গাবিজয় রাম
বাড়ির নং : n0091
বয়স : 35 লিঙ্গ : পুরুষ
ফটো উপলব্ধ

388 JSL2723807
নাম : রেনু সরকার
স্বামীর নাম: আঘরী সরকার
বাড়ির নং : n0094
বয়স : 61 লিঙ্গ : মহিলা
ফটো উপলব্ধ

389 JSL2723849
নাম : ঊষা হরিজন
স্বামীর নাম: পবন হরিজন
বাড়ির নং : n0093
বয়স : 44 লিঙ্গ : মহিলা
ফটো উপলব্ধ

390 JSL2723856
নাম : স্বপন হরিজন
পিতার নাম: ক্ষিতিশ হরিজন
বাড়ির নং : n0093
বয়স : 43 লিঙ্গ : পুরুষ
ফটো উপলব্ধ

391 WB/07/045/234283
নাম : পবন হরিজন
পিতার নাম: ক্ষিতিশ হরিজন
বাড়ির নং : n0093
বয়স : 54 লিঙ্গ : পুরুষ
ফটো উপলব্ধ

392 WZJ1738137
নাম : সুরাজ হরিজন
পিতার নাম: পবন হরিজন
বাড়ির নং : N0093
বয়স : 27 লিঙ্গ : পুরুষ
ফটো উপলব্ধ

393 WZJ2412914
নাম : টুসি ঘোষ
পিতার নাম: সুজিত ঘোষ
বাড়ির নং : এন0125
বয়স : 19 লিঙ্গ : মহিলা
ফটো উপলব্ধ

394 WZJ2412948
নাম : খুশি ঘোষ
পিতার নাম: সুজিত ঘোষ
বাড়ির নং : এন0125
বয়স : 21 লিঙ্গ : মহিলা
ফটো উপলব্ধ

395 YTU1247444
নাম : গায়িত্রী বর্মন
পিতার নাম: নিবারন বর্মন
বাড়ির নং : এনএইচএন
বয়স : 33 লিঙ্গ : মহিলা
ফটো উপলব্ধ

396 UYN2161602
নাম : মৌমিতা সিংহ
পিতার নাম: প্রশান্ত সিংহ
বাড়ির নং : চয়ন
বয়স : 25 লিঙ্গ : মহিলা
ফটো উপলব্ধ

397 WB/07/045/243127
নাম : সালেহা বিবি
স্বামীর নাম: ওয়াহেদ
বাড়ির নং : n0163
বয়স : 61 লিঙ্গ : মহিলা
ফটো উপলব্ধ

398 JSL1533496
নাম : মোহম্মদ রফিক
পিতার নাম: ওয়াহেদ
বাড়ির নং : n0163
বয়স : 46 লিঙ্গ : পুরুষ
ADJUDICATION
ফটো উপলব্ধ

399 JSL2724029
নাম : রুমেনা বিবি
স্বামীর নাম: রফিক
বাড়ির নং : n0163
বয়স : 42 লিঙ্গ : মহিলা
ADJUDICATION
ফটো উপলব্ধ

400 WZJ2031979
নাম : অনিন্দিতা অধিকারী
পিতার নাম: আমল অধিকারী
বাড়ির নং : নং 0107
বয়স : 25 লিঙ্গ : মহিলা
ফটো উপলব্ধ

401 WZJ0853630
নাম : লক্ষী দাস (অধিকারী)
স্বামীর নাম: মনোজ কুমার অধিকারী
বাড়ির নং : n0168
বয়স : 44 লিঙ্গ : মহিলা
ফটো উপলব্ধ

402 WZJ1186964
নাম : অমিত অধিকারী
পিতার নাম: অশোক অধিকারী
বাড়ির নং : n0168
বয়স : 33 লিঙ্গ : পুরুষ
ফটো উপলব্ধ

403 WB/07/045/234329
নাম : সীমা অধিকারী
স্বামীর নাম: প্রফুল্ল অধিকারী
বাড়ির নং : n0107
বয়স : 53 লিঙ্গ : মহিলা
ফটো উপলব্ধ

404 JSL1692722
নাম : মনোজ কুমার অধিকারী
পিতার নাম: ভবানী চরন অধিকারী
বাড়ির নং : n0168
বয়স : 48 লিঙ্গ : পুরুষ
ফটো উপলব্ধ

405 JSL1531797
নাম : নির্মল অধিকারী
পিতার নাম: ভবানী চরন অধিকারী
বাড়ির নং : n0168
বয়স : 58 লিঙ্গ : পুরুষ
ফটো উপলব্ধ

406 WB/07/045/234326
নাম : গৌরাঙ্গ অধিকারী
পিতার নাম: বলরাম অধিকারী
বাড়ির নং : n0107
বয়স : 59 লিঙ্গ : পুরুষ
ফটো উপলব্ধ

407 JSL1524404
নাম : শ্যামল অধিকারি
পিতার নাম: গৌরাঙ্গ অধিকারি
বাড়ির নং : n0107
বয়স : 44 লিঙ্গ : পুরুষ
ফটো উপলব্ধ

408 JSL3254885
নাম : মৌসুমী অধিকারী
স্বামীর নাম: অমল অধিকারী
বাড়ির নং : n0107
বয়স : 43 লিঙ্গ : মহিলা
ফটো উপলব্ধ

409 WZJ2246619
নাম : সুদীপ্তা ঘোষ
পিতার নাম: সুশান্তা ঘোষ
বাড়ির নং : নং168
বয়স : 29 লিঙ্গ : মহিলা
ফটো উপলব্ধ

410 JSL3086758
নাম : মনোরঞ্জন অধিকারী
পিতার নাম: গোবিন্দ অধিকারী
বাড়ির নং : n0107
বয়স : 56 লিঙ্গ : পুরুষ
ফটো উপলব্ধ

411 WB/07/045/234324
নাম : মালা অধিকারী
স্বামীর নাম: মনোরঞ্জন অধিকারী
বাড়ির নং : n0107
বয়স : 53 লিঙ্গ : মহিলা
ফটো উপলব্ধ

412 WZJ2124378
নাম : দীপঙ্কর অধিকারী
পিতার নাম: নির্মল অধিকারী
বাড়ির নং : এন এইচ এন
বয়স : 23 লিঙ্গ : পুরুষ
ফটো উপলব্ধ

413 JSL2724045
নাম : অমল অধিকারী
পিতার নাম: মনোরঞ্জন অধিকারী
বাড়ির নং : n0107
বয়স : 43 লিঙ্গ : পুরুষ
ফটো উপলব্ধ

414 WZJ2033173
নাম : শ্যামলী অধিকারী
স্বামীর নাম: অশোক অধিকারী
বাড়ির নং : n0168
বয়স : 54 লিঙ্গ : মহিলা
ফটো উপলব্ধ

415 WB/07/045/243118
নাম : কার্তিক অধিকারী
পিতার নাম: ক্ষিরোদ অধিকারী
বাড়ির নং : n0173
বয়স : 61 লিঙ্গ : পুরুষ
ফটো উপলব্ধ

416 WB/07/045/234325
নাম : গীতা অধিকারী
পিতার নাম: বলরাম অধিকারী
বাড়ির নং : n0107
বয়স : 61 লিঙ্গ : মহিলা
ফটো উপলব্ধ

417 WB/07/045/234321
নাম : আদরি অধিকারী
পিতার নাম: গোবিন্দ অধিকারী
বাড়ির নং : n0107
বয়স : 66 লিঙ্গ : মহিলা
ফটো উপলব্ধ

418 WB/07/045/234328
নাম : প্রফুল্ল অধিকারী
পিতার নাম: বলরাম অধিকারী
বাড়ির নং : n0107
বয়স : 56 লিঙ্গ : পুরুষ
ফটো উপলব্ধ

419 WB/07/045/234327
নাম : গৌরী অধিকারী
স্বামীর নাম: গৌরাঙ্গ অধিকারী
বাড়ির নং : n0107
বয়স : 56 লিঙ্গ : মহিলা
ফটো উপলব্ধ

420 WB/07/045/234422
নাম : রবিশঙ্কর আগরওয়ালা
পিতার নাম: ওঙ্কার নাথ আগরওয়ালা
বাড়ির নং : n0144
বয়স : 61 লিঙ্গ : পুরুষ
ফটো উপলব্ধ

421 WB/07/045/234411
নাম : রামেশ্বর আগরওয়ালা
পিতার নাম: বিজয়গোপাল আগরওয়ালা
বাড়ির নং : n0131
বয়স : 92 লিঙ্গ : পুরুষ
ফটো উপলব্ধ

422 WZJ1926880
নাম : মৈত্রেয়ী আগরওয়ালা চৌধুরী
স্বামীর নাম: রাহুল চৌধুরী
বাড়ির নং : n0143
বয়স : 49 লিঙ্গ : মহিলা
ফটো উপলব্ধ

423 WZJ1384817
নাম : পৌলমী আগরওয়ালা
পিতার নাম: মনোরঞ্জন আগরওয়ালা
বাড়ির নং : সর্বরী
বয়স : 31 লিঙ্গ : মহিলা
ফটো উপলব্ধ

424 WZJ0853986
নাম : সুবীর আগরওয়ালা
পিতার নাম: মৃনাল কান্তি আগরওয়ালা
বাড়ির নং : n0128
বয়স : 35 লিঙ্গ : পুরুষ
ফটো উপলব্ধ

425 WB/07/045/234399
নাম : সুলেখা আগরওয়ালা
স্বামীর নাম: নীলরতন আগরওয়ালা
বাড়ির নং : n0127
বয়স : 55 লিঙ্গ : মহিলা
ফটো উপলব্ধ

426 WZJ2192763
নাম : লোপমুদরা দেবী
পিতার নাম: ওঙ্কারনাথ আগরওয়ালা
বাড়ির নং : n0144
বয়স : 62 লিঙ্গ : মহিলা
ফটো উপলব্ধ

427 JSL2724060
নাম : অশ্রুজিত আগরওয়ালা
পিতার নাম: বিনয় চাঁদ আগরওয়ালা
বাড়ির নং : n0134
বয়স : 43 লিঙ্গ : পুরুষ
ফটো উপলব্ধ

428 JSL0349282
নাম : মৃনাল কান্তি আগরওয়ালা
পিতার নাম: রাম রতন আগরওয়ালা
বাড়ির নং : n0128
বয়স : 61 লিঙ্গ : পুরুষ
ফটো উপলব্ধ

429 WB/07/045/234398
নাম : নীলরতন আগরওয়ালা
পিতার নাম: গিরিজাকান্ত আগরওয়ালা
বাড়ির নং : n0127
বয়স : 64 লিঙ্গ : পুরুষ
ফটো উপলব্ধ

430 WB/07/045/234401
নাম : পুস্পিতা আগরওয়ালা
স্বামীর নাম: মনোরঞ্জন আগরওয়ালা
বাড়ির নং : n0127
বয়স : 51 লিঙ্গ : মহিলা
ফটো উপলব্ধ

431 WZJ2382836
নাম : চন্দনা আগরওয়ালা
স্বামীর নাম: মৃণালকান্তি আগরওয়ালা
বাড়ির নং : n0128
বয়স : 53 লিঙ্গ : মহিলা
ফটো উপলব্ধ

432 WB/07/045/234420
নাম : সোমনাথ আগরওয়ালা
পিতার নাম: ওঙ্কার নাথ আগরওয়ালা
বাড়ির নং : n0144
বয়স : 72 লিঙ্গ : পুরুষ
ফটো উপলব্ধ

433 JSL1524925
নাম : বনানী দাস
পিতার নাম: রনজিত আগরওয়াল
বাড়ির নং : n0131
বয়স : 65 লিঙ্গ : মহিলা
ফটো উপলব্ধ

434 WB/07/045/234400
নাম : মনোরঞ্জন আগরওয়ালা
পিতার নাম: গিরিজাকান্ত আগরওয়ালা
বাড়ির নং : n0127
বয়স : 62 লিঙ্গ : পুরুষ
ফটো উপলব্ধ

435 WB/07/045/234418
নাম : গার্গী আগরওয়ালা
পিতার নাম: সুভাষ আগরওয়ালা
বাড়ির নং : n0143
বয়স : 54 লিঙ্গ : মহিলা
ফটো উপলব্ধ

436 WB/07/046/312082
নাম : নিরুপমা আগরওয়ালা
স্বামীর নাম: সোমনাথ আগরওয়ালা
বাড়ির নং : n0144
বয়স : 62 লিঙ্গ : মহিলা
ফটো উপলব্ধ

437 WZJ1310044
নাম : সাবির সেখ
পিতার নাম: সাইফুল আলম
বাড়ির নং : 04
বয়স : 33 লিঙ্গ : পুরুষ
UNDER ADJUDICATION
ফটো উপলব্ধ

438 WZJ1881226
নাম : নূর জাহান বিবি
স্বামীর নাম: সাইফুল আলম
বাড়ির নং : n0165
বয়স : 63 লিঙ্গ : মহিলা
ফটো উপলব্ধ

439 WZJ0978478
নাম : সেখ রিন্টু
পিতার নাম: সেখ সাইফুল
বাড়ির নং : n0165
বয়স : 36 লিঙ্গ : পুরুষ
UNDER ADJUDICATION
ফটো উপলব্ধ

440 WZJ1310028
নাম : জাবেদা বিবি
স্বামীর নাম: সেখ রিন্টু
বাড়ির নং : n0165
বয়স : 33 লিঙ্গ : মহিলা
ফটো উপলব্ধ

441 WZJ0978486
নাম : সেখ মিন্টু
পিতার নাম: সাইফুল আলম
বাড়ির নং : n0165
বয়স : 37 লিঙ্গ : পুরুষ
UNDER ADJUDICATION
ফটো উপলব্ধ

442 UQX1406248
নাম : ইসমত আরা খাতুন বিবি
স্বামীর নাম: রাজু সেখ
বাড়ির নং : ন্হ
বয়স : 27 লিঙ্গ : মহিলা
ফটো উপলব্ধ

443 JSL1524313
নাম : নীলাঞ্জন গোস্বামী
পিতার নাম: নীহাররঞ্জন গোস্বামী
বাড়ির নং : n0146
বয়স : 61 লিঙ্গ : পুরুষ
ফটো উপলব্ধ

444 WZJ2125078
নাম : পিয়ালী গোস্বামী
স্বামীর নাম: নিলাঞ্জন গোস্বামী
বাড়ির নং : n0146
বয়স : 60 লিঙ্গ : মহিলা
ফটো উপলব্ধ

445 JSL2724094
নাম : শ্যাম ঘোষ
পিতার নাম: রাসবিহারী ঘোষ
বাড়ির নং : n0149
বয়স : 44 লিঙ্গ : পুরুষ
ফটো উপলব্ধ

446 WZJ1420520
নাম : পায়েল ঘোষ
স্বামীর নাম: অজয় ঘোষ
বাড়ির নং : 0382
বয়স : 30 লিঙ্গ : মহিলা
ফটো উপলব্ধ

447 WZJ0762195
নাম : অজয় ঘোষ
পিতার নাম: ধীরেন্দ্র ঘোষ
বাড়ির নং : 382
বয়স : 38 লিঙ্গ : পুরুষ
ফটো উপলব্ধ

448 WB/07/045/234338
নাম : কাঙালী ঘোষ
পিতার নাম: গোবিন্দ ঘোষ
বাড়ির নং : n0149
বয়স : 66 লিঙ্গ : পুরুষ
ফটো উপলব্ধ

449 JSL3174844
নাম : সঞ্জিত ঘোষ
পিতার নাম: কাঙ্গালী ঘোষ
বাড়ির নং : n0149
বয়স : 43 লিঙ্গ : পুরুষ
ফটো উপলব্ধ

450 JSL3254893
নাম : গোপাল ঘোষ
পিতার নাম: কাঙালী ঘোষ
বাড়ির নং : n0149
বয়স : 39 লিঙ্গ : পুরুষ
ফটো উপলব্ধ

451 WZJ0853739
নাম : পিন্টু ঘোষ
পিতার নাম: সুদাম ঘোষ
বাড়ির নং : n0167
বয়স : 35 লিঙ্গ : পুরুষ
ফটো উপলব্ধ

452 WZJ0853754
নাম : সুভাষ ঘোষ
পিতার নাম: সুদাম ঘোষ
বাড়ির নং : n0167
বয়স : 39 লিঙ্গ : পুরুষ
ফটো উপলব্ধ

453 JSL3254869
নাম : সুজিত ঘোষ
পিতার নাম: দুঃখু ঘোষ
বাড়ির নং : n0125
বয়স : 41 লিঙ্গ : পুরুষ
ফটো উপলব্ধ

454 WB/07/045/234339
নাম : অনিতা ঘোষ
স্বামীর নাম: কাঙালী ঘোষ
বাড়ির নং : n0149
বয়স : 56 লিঙ্গ : মহিলা
ফটো উপলব্ধ

455 WZJ1310101
নাম : পিংকি রবিদাস
স্বামীর নাম: প্রশান্ত রবিদাস
বাড়ির নং : তুঁতবাড়ী
বয়স : 32 লিঙ্গ : মহিলা
ফটো উপলব্ধ

456 WZJ1881291
নাম : গৌড়ী ঘোষ
স্বামীর নাম: নারায়ন ঘোষ
বাড়ির নং : n0114
বয়স : 51 লিঙ্গ : মহিলা
ফটো উপলব্ধ

457 WZJ0762252
নাম : নুপুর ঘোষ
পিতার নাম: নারায়ন ঘোষ
বাড়ির নং : n0114
বয়স : 38 লিঙ্গ : মহিলা
ফটো উপলব্ধ

458 JSL3174851
নাম : সম্পা ঘোষ
পিতার নাম: নারায়ন ঘোষ
বাড়ির নং : n0114
বয়স : 40 লিঙ্গ : মহিলা
ফটো উপলব্ধ

459 WZJ1520345
নাম : মামুনি ঘোষ
স্বামীর নাম: পিন্টু ঘোষ
বাড়ির নং : n0167
বয়স : 29 লিঙ্গ : মহিলা
ফটো উপলব্ধ

460 JSL2724102
নাম : অজিত ঘোষ
পিতার নাম: কাঙ্গালী ঘোষ
বাড়ির নং : n0122
বয়স : 44 লিঙ্গ : পুরুষ
ফটো উপলব্ধ

461 WB/07/045/234336
নাম : রতন ঘোষ
পিতার নাম: ভাদু ঘোষ
বাড়ির নং : n0114
বয়স : 50 লিঙ্গ : পুরুষ
ফটো উপলব্ধ

462 WZJ0853747
নাম : সমীর ঘোষ
পিতার নাম: অরুন ঘোষ
বাড়ির নং : n0185
বয়স : 34 লিঙ্গ : পুরুষ
ফটো উপলব্ধ

463 WZJ0853861
নাম : মনারানী ঘোষ
স্বামীর নাম: সঞ্জীত ঘোষ
বাড়ির নং : n0149
বয়স : 36 লিঙ্গ : মহিলা
ফটো উপলব্ধ

464 WZJ1186972
নাম : সুমন ঘোষ
পিতার নাম: সুদাম ঘোষ
বাড়ির নং : n0167
বয়স : 31 লিঙ্গ : পুরুষ
ফটো উপলব্ধ

465 WZJ1310077
নাম : রাধাকিষন ঘোষ
পিতার নাম: খোকন ঘোষ
বাড়ির নং : n0122
বয়স : 30 লিঙ্গ : পুরুষ
ফটো উপলব্ধ

466 WB/07/045/234332
নাম : খোকন ঘোষ
পিতার নাম: প্রানমোহন ঘোষ
বাড়ির নং : n0122
বয়স : 51 লিঙ্গ : পুরুষ
ফটো উপলব্ধ

467 JSL2201358
নাম : মিঠু ঘোষ
স্বামীর নাম: রতন ঘোষ
বাড়ির নং : n0114
বয়স : 44 লিঙ্গ : মহিলা
ফটো উপলব্ধ

468 WZJ1520253
নাম : অনিতা ঘোষ
পিতার নাম: খোকন ঘোষ
বাড়ির নং : n0122
বয়স : 29 লিঙ্গ : মহিলা
ফটো উপলব্ধ

469 WZJ0853812
নাম : রুম্পা ঘোষ
পিতার নাম: নারায়ন ঘোষ
বাড়ির নং : n0114
বয়স : 35 লিঙ্গ : মহিলা
ফটো উপলব্ধ

470 WZJ1077528
নাম : পুনম ঘোষ
স্বামীর নাম: শ্যাম ঘোষ
বাড়ির নং : n0149
বয়স : 43 লিঙ্গ : মহিলা
ফটো উপলব্ধ

471 WZJ1881283
নাম : নারায়ন ঘোষ
পিতার নাম: ভাদু ঘোষ
বাড়ির নং : n0114
বয়স : 62 লিঙ্গ : পুরুষ
ফটো উপলব্ধ

472 WB/07/045/243143
নাম : আদরী ঘোষ
স্বামীর নাম: অরুন ঘোষ
বাড়ির নং : n0126
বয়স : 56 লিঙ্গ : মহিলা
ফটো উপলব্ধ

473 WZJ0853911
নাম : রুপা ঘোষ
স্বামীর নাম: সনাতন ঘোষ
বাড়ির নং : n0125
বয়স : 38 লিঙ্গ : মহিলা
ফটো উপলব্ধ

474 WB/07/045/243142
নাম : অরুন ঘোষ
পিতার নাম: পান্নালাল ঘোষ
বাড়ির নং : n0185
বয়স : 63 লিঙ্গ : পুরুষ
ফটো উপলব্ধ

475 WB/07/045/243163
নাম : রথী ঘোষ
পিতার নাম: জগদীশ ঘোষ
বাড়ির নং : n0167
বয়স : 52 লিঙ্গ : পুরুষ
ফটো উপলব্ধ

476 WZJ1683234
নাম : রাহুল ঘোষ
পিতার নাম: রতন ঘোষ
বাড়ির নং : n0114
বয়স : 26 লিঙ্গ : পুরুষ
ফটো উপলব্ধ

477 WZJ2124485
নাম : রিঙ্কি ঘোষ
পিতার নাম: সুদাম ঘোষ
বাড়ির নং : নং167
বয়স : 23 লিঙ্গ : মহিলা
ফটো উপলব্ধ

478 WB/07/045/243160
নাম : জগদীশ ঘোষ
পিতার নাম: পাচু ঘোষ
বাড়ির নং : n0167
বয়স : 86 লিঙ্গ : পুরুষ
ফটো উপলব্ধ

479 WZJ1187012
নাম : প্রশান্ত রবিদাস
পিতার নাম: প্রশান্ত রবিদাস
বাড়ির নং : n0126
বয়স : 32 লিঙ্গ : পুরুষ
ফটো উপলব্ধ

480 WZJ1310127
নাম : শ্যামলী দেবনাথ (ঘোষ)
স্বামীর নাম: সুভাষ ঘোষ
বাড়ির নং : এনএইচএন
বয়স : 35 লিঙ্গ : মহিলা
ফটো উপলব্ধ

481 JSL2724151
নাম : সনাতন ঘোষ
পিতার নাম: দুঃখু ঘোষ
বাড়ির নং : n0125
বয়স : 44 লিঙ্গ : পুরুষ
ফটো উপলব্ধ

482 WZJ0978502
নাম : শ্যামলী ঘোষ
স্বামীর নাম: গোপাল ঘোষ
বাড়ির নং : N0145
বয়স : 36 লিঙ্গ : মহিলা
ফটো উপলব্ধ

483 WB/07/045/243162
নাম : অঞ্জু ঘোষ
স্বামীর নাম: সুদাম ঘোষ
বাড়ির নং : n0167
বয়স : 59 লিঙ্গ : মহিলা
ফটো উপলব্ধ

484 WB/07/045/243169
নাম : সুশান্ত চক্রবর্ত্তী
পিতার নাম: সুর্য্যকান্ত চক্রবর্ত্তী
বাড়ির নং : n0174
বয়স : 66 লিঙ্গ : পুরুষ
ফটো উপলব্ধ

485 JSL3254968
নাম : বন্দনা চক্রবর্ত্তী
পিতার নাম: সুশান্ত চক্রবর্ত্তী
বাড়ির নং : n0174
বয়স : 38 লিঙ্গ : মহিলা
ফটো উপলব্ধ

486 WB/07/045/243173
নাম : সঞ্জয় কুমার চক্রবর্ত্তী
পিতার নাম: সূর্য্য কুমার চক্রবর্ত্তী
বাড়ির নং : n0174
বয়স : 53 লিঙ্গ : পুরুষ
ফটো উপলব্ধ

487 WZJ1881143
নাম : রিনা চক্রবর্ত্তী
স্বামীর নাম: সুধীর চক্রবর্ত্তী
বাড়ির নং : n0174
বয়স : 56 লিঙ্গ : মহিলা
ফটো উপলব্ধ

488 JSL1532142
নাম : সুধীর চক্রবর্ত্তী
পিতার নাম: সূর্য্যকান্ত চক্রবর্ত্তী
বাড়ির নং : n0171
বয়স : 60 লিঙ্গ : পুরুষ
ফটো উপলব্ধ

489 WZJ0853846
নাম : ঝুমা চক্রবর্ত্তী
পিতার নাম: সুধীর চক্রবর্ত্তী
বাড়ির নং : তুঁতবাড়ী
বয়স : 35 লিঙ্গ : মহিলা
ফটো উপলব্ধ

490 JSL1533090
নাম : মিনা চক্রবর্ত্তী
পিতার নাম: গোপাল চক্রবর্ত্তী
বাড়ির নং : n0171
বয়স : 45 লিঙ্গ : মহিলা
ফটো উপলব্ধ

491 JSL3086782
নাম : শম্পা চক্রবর্ত্তী
স্বামীর নাম: সঞ্জয় চক্রবর্ত্তী
বাড়ির নং : n0174
বয়স : 44 লিঙ্গ : মহিলা
ফটো উপলব্ধ

492 WB/07/045/243166
নাম : বীনা চক্রবর্ত্তী
পিতার নাম: গোপাল চক্রবর্ত্তী
বাড়ির নং : n0174
বয়স : 51 লিঙ্গ : মহিলা
ফটো উপলব্ধ

493 WZJ1310093
নাম : শুভঙ্কর চক্রবর্ত্তী
পিতার নাম: সুধীর চক্রবর্ত্তী
বাড়ির নং : n0171
বয়স : 30 লিঙ্গ : পুরুষ
ফটো উপলব্ধ

494 WZJ0853994
নাম : বিশ্বরুপ চক্রবর্ত্তী
পিতার নাম: সুশান্ত চক্রবর্ত্তী
বাড়ির নং : n0174
বয়স : 35 লিঙ্গ : পুরুষ
ফটো উপলব্ধ

495 JSL2725836
নাম : গৌরাঙ্গ চক্রবর্ত্তী
পিতার নাম: গোপাল চক্রবর্ত্তী
বাড়ির নং : n0171
বয়স : 40 লিঙ্গ : পুরুষ
ফটো উপলব্ধ

496 WB/07/045/243170
নাম : প্রতিমা চক্রবর্ত্তী
স্বামীর নাম: সুশান্ত চক্রবর্ত্তী
বাড়ির নং : n0174
বয়স : 61 লিঙ্গ : মহিলা
ফটো উপলব্ধ

497 WZJ2032829
নাম : সোমা চক্রবর্তী
স্বামীর নাম: প্রতুল চক্রবর্তী
বাড়ির নং : n0120
বয়স : 69 লিঙ্গ : মহিলা
ফটো উপলব্ধ

498 JSL2918381
নাম : সোমনাথ চ্যাটার্জী
পিতার নাম: বিনয় চ্যাটার্জী
বাড়ির নং : n0188
বয়স : 41 লিঙ্গ : পুরুষ
ফটো উপলব্ধ

499 WZJ1881119
নাম : শেখ জাব্বার
পিতার নাম: সাহির সেখ
বাড়ির নং : n0166
বয়স : 63 লিঙ্গ : পুরুষ
ফটো উপলব্ধ

500 WZJ1881127
নাম : আকলিমা বিবি
স্বামীর নাম: জাব্বার
বাড়ির নং : n0166
বয়স : 56 লিঙ্গ : মহিলা
UNDER ADJUDICATION
ফটো উপলব্ধ

501 WZJ1309970
নাম : রাবিউল সেখ
পিতার নাম: জাব্বার সেখ
বাড়ির নং : ওয়ার্ড নং- 04
বয়স : 31 লিঙ্গ : পুরুষ
UNDER ADJUDICATION
ফটো উপলব্ধ

502 WB/07/045/234436
নাম : কৃষ্ণ ত্রিবেদী
পিতার নাম: লক্ষীনারায়ন ত্রিবেদী
বাড়ির নং : n0136
বয়স : 53 লিঙ্গ : পুরুষ
ফটো উপলব্ধ

503 WZJ2353902
নাম : মনোজ ত্রিবেদী
পিতার নাম: বিশ্বম্ভর ত্রিবেদী
বাড়ির নং : n0136
বয়স : 50 লিঙ্গ : পুরুষ
ফটো উপলব্ধ

504 JSL2724235
নাম : বিশ্বম্ভর ত্রিবেদী
পিতার নাম: ধর্মদেব ত্রিবেদী
বাড়ির নং : n0136
বয়স : 73 লিঙ্গ : পুরুষ
ফটো উপলব্ধ

505 JSL1525922
নাম : ওমপ্রকাশ ত্রিবেদী
পিতার নাম: লছমি
বাড়ির নং : n0136
বয়স : 47 লিঙ্গ : পুরুষ
ফটো উপলব্ধ

506 WZJ1186949
নাম : মৌসুমী ত্রিবেদী(ঠাকুর)
স্বামীর নাম: কৃষ্ণ ত্রিবেদী
বাড়ির নং : n0136
বয়স : 38 লিঙ্গ : মহিলা
ফটো উপলব্ধ

507 WZJ2421329
নাম : গনেশ ত্রিবেদী
পিতার নাম: শিবশঙ্কর ত্রিবেদী
বাড়ির নং : n0136
বয়স : 54 লিঙ্গ : পুরুষ
ফটো উপলব্ধ

508 WB/07/045/234435
নাম : কার্ত্তিক ত্রিবেদী
পিতার নাম: লক্ষীনারায়ন ত্রিবেদী
বাড়ির নং : n0136
বয়স : 55 লিঙ্গ : পুরুষ
ফটো উপলব্ধ

509 WZJ0853598
নাম : আরতী ত্রিবেদী
স্বামীর নাম: কার্ত্তিক ত্রিবেদী
বাড়ির নং : n0136
বয়স : 40 লিঙ্গ : মহিলা
ফটো উপলব্ধ

510 WZJ1384809
নাম : সাবিত্রী পান্ডে ত্রিবেদী
স্বামীর নাম: মনোজ ত্রিবেদী
বাড়ির নং : n0136
বয়স : 43 লিঙ্গ : মহিলা
ফটো উপলব্ধ

511 WZJ1515410
নাম : জয়ন্তী দত্ত ব্রহ্ম
স্বামীর নাম: সোমনাথ ব্রহ্ম
বাড়ির নং : নিই
বয়স : 28 লিঙ্গ : মহিলা
ফটো উপলব্ধ

512 WZJ1587286
নাম : মাম্পি দাস
স্বামীর নাম: কৌশিক দাশ
বাড়ির নং : n0155
বয়স : 31 লিঙ্গ : মহিলা
ফটো উপলব্ধ

513 WB/07/045/234446
নাম : পিনাকী দাস
পিতার নাম: জটিল দাস
বাড়ির নং : n0135
বয়স : 68 লিঙ্গ : পুরুষ
ফটো উপলব্ধ

514 WB/07/045/234280
নাম : রামপ্রসাদ দাস
পিতার নাম: ঋষিকান্ত দাস
বাড়ির নং : n0103
বয়স : 50 লিঙ্গ : পুরুষ
ফটো উপলব্ধ

515 JSL3254877
নাম : সঞ্জয় হরিজন
পিতার নাম: রাজকুমার হরিজন
বাড়ির নং : n0147
বয়স : 39 লিঙ্গ : পুরুষ
ফটো উপলব্ধ

516 WZJ1881135
নাম : সুব্রত কুমার দাস
পিতার নাম: বসন্ত কুমার দাস
বাড়ির নং : n0147
বয়স : 52 লিঙ্গ : পুরুষ
ফটো উপলব্ধ

517 WZJ1077510
নাম : বুল্টি লস্কর (দাস)
স্বামীর নাম: কৃষ্ণ দাস
বাড়ির নং : n0105
বয়স : 37 লিঙ্গ : মহিলা
ফটো উপলব্ধ

518 WZJ1624675
নাম : অনামিকা ঘোষ(দাস)
স্বামীর নাম: সুকান্ত দাস
বাড়ির নং : 111
বয়স : 28 লিঙ্গ : মহিলা
ফটো উপলব্ধ

519 JSL1529502
নাম : বিনা দাস
পিতার নাম: নাখমল
বাড়ির নং : n0105
বয়স : 49 লিঙ্গ : মহিলা
ফটো উপলব্ধ

520 JSL2918407
নাম : কৌশিক দাস
পিতার নাম: নিরঞ্জন কুমার দাস
বাড়ির নং : n0155
বয়স : 38 লিঙ্গ : পুরুষ
ফটো উপলব্ধ

521 WB/07/045/243196
নাম : মিতু দাস
স্বামীর নাম: নিরঞ্জন দাস
বাড়ির নং : n0155
বয়স : 63 লিঙ্গ : মহিলা
ফটো উপলব্ধ

522 JSL3087202
নাম : লক্ষী দাস
স্বামীর নাম: পলাশ কুমার দাস
বাড়ির নং : n0135
বয়স : 41 লিঙ্গ : মহিলা
ফটো উপলব্ধ

523 JSL2724300
নাম : প্রিয়াঙ্কা দাস
পিতার নাম: জীতেন্দ্র নাথ দাস
বাড়ির নং : n0130
বয়স : 40 লিঙ্গ : মহিলা
ফটো উপলব্ধ

524 WZJ1683358
নাম : মানা দাস
স্বামীর নাম: তাপস দাস
বাড়ির নং : N0169
বয়স : 38 লিঙ্গ : মহিলা
ফটো উপলব্ধ

525 WZJ0762278
নাম : চয়ন দাস
পিতার নাম: গৌড় দাস
বাড়ির নং : 04
বয়স : 35 লিঙ্গ : পুরুষ
ফটো উপলব্ধ

526 JSL1533348
নাম : রেবা দাস
স্বামীর নাম: গৌড় দাস
বাড়ির নং : n0169
বয়স : 55 লিঙ্গ : মহিলা
ফটো উপলব্ধ

527 WZJ1881234
নাম : শুকুন্তলা দাস
স্বামীর নাম: শম্ভু দাস
বাড়ির নং : n0169
বয়স : 53 লিঙ্গ : মহিলা
ফটো উপলব্ধ

528 JSL3254984
নাম : প্রনব দাস
পিতার নাম: বিশু দাস
বাড়ির নং : n0169
বয়স : 39 লিঙ্গ : পুরুষ
ফটো উপলব্ধ

529 WZJ1186980
নাম : তনুশ্রী দাস
পিতার নাম: প্রদীপ দাস
বাড়ির নং : n0158
বয়স : 32 লিঙ্গ : মহিলা
ফটো উপলব্ধ

530 JSL3087186
নাম : শ্রবন দাস
পিতার নাম: রঞ্জু দাস
বাড়ির নং : n0137
বয়স : 36 লিঙ্গ : পুরুষ
ফটো উপলব্ধ

531 WZJ0853804
নাম : পিয়াসী দাস
পিতার নাম: প্রবোধ দাস
বাড়ির নং : n0139
বয়স : 35 লিঙ্গ : মহিলা
ফটো উপলব্ধ

532 WB/07/045/234450
নাম : প্রবোধ দাস
পিতার নাম: সুকদেব দাস
বাড়ির নং : n0139
বয়স : 66 লিঙ্গ : পুরুষ
ফটো উপলব্ধ

533 WB/07/045/234361
নাম : অমিতা দাস
স্বামীর নাম: নাথুমল দাস
বাড়ির নং : n0105
বয়স : 71 লিঙ্গ : মহিলা
ফটো উপলব্ধ

534 WB/07/045/234447
নাম : রঞ্জু দাস
পিতার নাম: সদানন্দ দাস
বাড়ির নং : n0137
বয়স : 73 লিঙ্গ : পুরুষ
ফটো উপলব্ধ

535 WB/07/045/234445
নাম : শুভশ্রী দাস
স্বামীর নাম: জিতেন্দ্র নাথ দাস
বাড়ির নং : n0130
বয়স : 60 লিঙ্গ : মহিলা
ফটো উপলব্ধ

536 JSL1523471
নাম : বিশ্বজিত দাস
পিতার নাম: রনজিত আগরওয়ালা
বাড়ির নং : n0132
বয়স : 71 লিঙ্গ : পুরুষ
ফটো উপলব্ধ

537 WB/07/045/243201
নাম : প্রদীপ দাস
পিতার নাম: গুরুপদ দাস
বাড়ির নং : n0158
বয়স : 59 লিঙ্গ : পুরুষ
ফটো উপলব্ধ

538 WB/07/045/234463
নাম : রেনু দাস
স্বামীর নাম: সুবল দাস
বাড়ির নং : n0147
বয়স : 53 লিঙ্গ : মহিলা
ফটো উপলব্ধ

539 WB/07/045/234444
নাম : জিতেন্দ্র নাথ দাস
পিতার নাম: হরেনারায়ন দাস
বাড়ির নং : n0130
বয়স : 69 লিঙ্গ : পুরুষ
ফটো উপলব্ধ

540 JSL2724391
নাম : সম্পা দাস
স্বামীর নাম: রাধা কিষন দাস
বাড়ির নং : n0137
বয়স : 44 লিঙ্গ : মহিলা
ফটো উপলব্ধ

541 WZJ1683275
নাম : মিনাক্ষী দাস
স্বামীর নাম: সুরজিত দাস
বাড়ির নং : N0110
বয়স : 27 লিঙ্গ : মহিলা
ফটো উপলব্ধ

542 WZJ1683184
নাম : শান্তু দাস
পিতার নাম: সমীর দাস
বাড়ির নং : n0192
বয়স : 26 লিঙ্গ : পুরুষ
ফটো উপলব্ধ

543 JSL3254919
নাম : নয়ন দাস
পিতার নাম: গৌড় দাস
বাড়ির নং : এন069
বয়স : 39 লিঙ্গ : পুরুষ
ফটো উপলব্ধ

544 JSL1693159
নাম : তাপস দাস
পিতার নাম: বিশু দাস
বাড়ির নং : n0169
বয়স : 44 লিঙ্গ : পুরুষ
ফটো উপলব্ধ

545 WZJ1624618
নাম : নমিতা দাস
স্বামীর নাম: সুকুমার দাস
বাড়ির নং : 111
বয়স : 33 লিঙ্গ : মহিলা
ফটো উপলব্ধ

546 WZJ0762302
নাম : অমিত দাস
পিতার নাম: বিষ্ণু দাস
বাড়ির নং : ন্হ
বয়স : 36 লিঙ্গ : পুরুষ
ফটো উপলব্ধ

547 WZJ0762286
নাম : পিংকী দাস
স্বামীর নাম: মিঠুন দাস
বাড়ির নং : ন্হ
বয়স : 38 লিঙ্গ : মহিলা
ফটো উপলব্ধ

548 WZJ2032548
নাম : শেফালী দাস
স্বামীর নাম: নৃপেশ দাস
বাড়ির নং : n0155
বয়স : 66 লিঙ্গ : মহিলা
ফটো উপলব্ধ

549 JSL2725844
নাম : মিঠুন দাস
পিতার নাম: শম্ভু দাস
বাড়ির নং : n0169
বয়স : 41 লিঙ্গ : পুরুষ
ফটো উপলব্ধ

550 JSL3174893
নাম : বাসনা দাস
পিতার নাম: স্বপন দাস
বাড়ির নং : n0180
বয়স : 38 লিঙ্গ : মহিলা
ফটো উপলব্ধ

551 WZJ0853606
নাম : দীনবন্ধু দাস
পিতার নাম: স্বপন দাস
বাড়ির নং : n0180
বয়স : 45 লিঙ্গ : পুরুষ
ফটো উপলব্ধ

552 WZJ0853820
নাম : দেবাশিষ দাস
পিতার নাম: দুলাল দাস
বাড়ির নং : n0179
বয়স : 42 লিঙ্গ : পুরুষ
ফটো উপলব্ধ

553 JSL1525898
নাম : তৃপ্তি সাহা (দাস)
স্বামীর নাম: তপন দাস
বাড়ির নং : n0113
বয়স : 50 লিঙ্গ : মহিলা
ফটো উপলব্ধ

554 WZJ2356756
নাম : যুথিকা দাস
স্বামীর নাম: কানাইচরন দাস
বাড়ির নং : n0112
বয়স : 81 লিঙ্গ : মহিলা
ফটো উপলব্ধ

555 WB/07/045/234347
নাম : দিনেশ দাস
পিতার নাম: ক্ষেত্রনাথ দাস
বাড়ির নং : n0111
বয়স : 67 লিঙ্গ : পুরুষ
ফটো উপলব্ধ

556 WZJ0762294
নাম : নিতাই দাস
পিতার নাম: দুলাল দাস
বাড়ির নং : n0179
বয়স : 40 লিঙ্গ : পুরুষ
ফটো উপলব্ধ

557 JSL1693852
নাম : অংশুমিতা দাস
পিতার নাম: মন্মথ দাস
বাড়ির নং : n0129
বয়স : 43 লিঙ্গ : মহিলা
ফটো উপলব্ধ

558 WB/07/045/234346
নাম : লক্ষী দাস
স্বামীর নাম: বিষ্ণুকুমার দাস
বাড়ির নং : n0115
বয়স : 52 লিঙ্গ : মহিলা
ফটো উপলব্ধ

559 JSL1525906
নাম : তপন দাস
পিতার নাম: গোবিন্দ চন্দ্র দাস
বাড়ির নং : n0113
বয়স : 56 লিঙ্গ : পুরুষ
ফটো উপলব্ধ

560 WZJ1187020
নাম : তানিয়া সরকার (দাস)
স্বামীর নাম: নবগোপাল দাস
বাড়ির নং : n0110
বয়স : 34 লিঙ্গ : মহিলা
ফটো উপলব্ধ

561 JSL2724268
নাম : কৃষ্ণ গোপাল দাস
পিতার নাম: সত্যবান দাস
বাড়ির নং : n0110
বয়স : 42 লিঙ্গ : পুরুষ
ফটো উপলব্ধ

562 JSL1526631
নাম : আরতি দাস
স্বামীর নাম: বিকাশ
বাড়ির নং : n0109
বয়স : 46 লিঙ্গ : মহিলা
ফটো উপলব্ধ

563 JSL2724243
নাম : পূর্নিমা দাস
স্বামীর নাম: প্রকাশ চন্দ্র দাস
বাড়ির নং : n0109
বয়স : 44 লিঙ্গ : মহিলা
ফটো উপলব্ধ

564 JSL2724367
নাম : মঙ্গল দাস
পিতার নাম: গোবিন্দ দাস
বাড়ির নং : n0108
বয়স : 44 লিঙ্গ : পুরুষ
ফটো উপলব্ধ

565 JSL2952570
নাম : অনুপ দাস
পিতার নাম: অশোক দাস
বাড়ির নং : n0237
বয়স : 40 লিঙ্গ : পুরুষ
ফটো উপলব্ধ

566 WZJ0945345
নাম : সমীর দাস
পিতার নাম: রেনু বালা দাস
বাড়ির নং : n0192
বয়স : 51 লিঙ্গ : পুরুষ
ফটো উপলব্ধ

567 JSL2201424
নাম : বিষ্ণু কুমার দাস
পিতার নাম: মোহন দাস
বাড়ির নং : n0115
বয়স : 59 লিঙ্গ : পুরুষ
ফটো উপলব্ধ

568 JSL1524297
নাম : গৌতম দাস
পিতার নাম: গোবিন্দ দাস
বাড়ির নং : n0113
বয়স : 55 লিঙ্গ : পুরুষ
ফটো উপলব্ধ

569 WZJ0978643
নাম : সুকান্ত দাস
পিতার নাম: দিনেশ দাস
বাড়ির নং : n0111
বয়স : 34 লিঙ্গ : পুরুষ
ফটো উপলব্ধ

570 WZJ0853853
নাম : সুরজিৎ দাস
পিতার নাম: সত্যবান দাস
বাড়ির নং : n0110
বয়স : 39 লিঙ্গ : পুরুষ
ফটো উপলব্ধ

571 WB/07/045/234355
নাম : রেখা দাস
স্বামীর নাম: সত্যবান দাস
বাড়ির নং : n0110
বয়স : 66 লিঙ্গ : মহিলা
ফটো উপলব্ধ

572 JSL1526623
নাম : প্রকাশ চন্দ্র দাস
পিতার নাম: বীরবল্লভ
বাড়ির নং : n0109
বয়স : 48 লিঙ্গ : পুরুষ
ফটো উপলব্ধ

573 JSL2724359
নাম : শিবু দাস
পিতার নাম: শম্ভু দাস
বাড়ির নং : n0108
বয়স : 48 লিঙ্গ : পুরুষ
ফটো উপলব্ধ

574 JSL2201531
নাম : শীলা দাস
স্বামীর নাম: বিশ্বজিত দাস
বাড়ির নং : n0132
বয়স : 63 লিঙ্গ : মহিলা
ফটো উপলব্ধ

575 WB/07/045/234458
নাম : বিরেন্দ্র নাথ দাস
পিতার নাম: নন্দগোপাল দাস
বাড়ির নং : n0145
বয়স : 78 লিঙ্গ : পুরুষ
ফটো উপলব্ধ

576 WB/07/045/234460
নাম : জয়শ্রী দাস
স্বামীর নাম: ধীরেন্দ্র দাস
বাড়ির নং : n0145
বয়স : 61 লিঙ্গ : মহিলা
ফটো উপলব্ধ

577 WB/07/045/243198
নাম : শুভ্রা দাস
স্বামীর নাম: রঞ্জন দাস
বাড়ির নং : n0155
বয়স : 58 লিঙ্গ : মহিলা
ফটো উপলব্ধ

578 WB/07/045/243197
নাম : রঞ্জন দাস
পিতার নাম: নবদ্বীপ দাস
বাড়ির নং : n0155
বয়স : 63 লিঙ্গ : পুরুষ
ফটো উপলব্ধ

579 WZJ1421361
নাম : সিমা হরিজন
স্বামীর নাম: রাজকুমার হরিজন
বাড়ির নং : n0147
বয়স : 39 লিঙ্গ : মহিলা
ফটো উপলব্ধ

580 WZJ2031797
নাম : শঙ্কড়ী দাস
স্বামীর নাম: শম্ভু দাস
বাড়ির নং : ন্হ
বয়স : 82 লিঙ্গ : মহিলা
ফটো উপলব্ধ

581 WB/07/045/234448
নাম : শীলা দাস
স্বামীর নাম: রঞ্জু দাস
বাড়ির নং : n0137
বয়স : 61 লিঙ্গ : মহিলা
ফটো উপলব্ধ

582 JSL1693837
নাম : পলাশ কুমার দাস
পিতার নাম: পিনাকি
বাড়ির নং : n0135
বয়স : 48 লিঙ্গ : পুরুষ
ফটো উপলব্ধ

583 WZJ1683283
নাম : জয়ন্তী দাস
স্বামীর নাম: সোনাতন দাস
বাড়ির নং : N0170
বয়স : 42 লিঙ্গ : মহিলা
ফটো উপলব্ধ

584 WZJ1310135
নাম : ঝুমা কর্মকার (দাস)
স্বামীর নাম: কৃষ্ণ গোপাল দাস
বাড়ির নং : n0110
বয়স : 33 লিঙ্গ : মহিলা
ফটো উপলব্ধ

585 WB/07/045/234354
নাম : সত্যবান দাস
পিতার নাম: সুরেন দাস
বাড়ির নং : n0110
বয়স : 76 লিঙ্গ : পুরুষ
ফটো উপলব্ধ

586 JSL2918373
নাম : দেবজিৎ দাস
পিতার নাম: ধীরেন্দ্রনাথ দাস
বাড়ির নং : n0145
বয়স : 36 লিঙ্গ : পুরুষ
ফটো উপলব্ধ

587 WZJ1926898
নাম : বিশু দাস
পিতার নাম: অক্ষয় দাস
বাড়ির নং : n0169
বয়স : 71 লিঙ্গ : পুরুষ
ফটো উপলব্ধ

588 WZJ1926906
নাম : মিনু দাস
স্বামীর নাম: বিশু দাস
বাড়ির নং : n0169
বয়স : 61 লিঙ্গ : মহিলা
ফটো উপলব্ধ

589 WZJ1881242
নাম : গৌড় দাস
পিতার নাম: অক্ষয় দাস
বাড়ির নং : n0169
বয়স : 59 লিঙ্গ : পুরুষ
ফটো উপলব্ধ

590 WZJ2031664
নাম : অনুশ্রী দাস
পিতার নাম: প্রদীপ দাস
বাড়ির নং : N158
বয়স : 25 লিঙ্গ : মহিলা
ফটো উপলব্ধ

591 WZJ1520303
নাম : সোপাতন দাস
পিতার নাম: চন্দ্র কান্ত দাস
বাড়ির নং : n0170
বয়স : 44 লিঙ্গ : পুরুষ
UNDER ADJUDICATION
ফটো উপলব্ধ

592 WZJ1520261
নাম : রুম্পা হরিজন
স্বামীর নাম: সঞ্জয় হরিজন
বাড়ির নং : n0147
বয়স : 30 লিঙ্গ : মহিলা
ফটো উপলব্ধ

593 JSL1531045
নাম : প্রতিভা দাস
স্বামীর নাম: পিনাকী দাস
বাড়ির নং : n0135
বয়স : 63 লিঙ্গ : মহিলা
ফটো উপলব্ধ

594 WZJ1520329
নাম : দিপীকা সর্দার দাস
স্বামীর নাম: প্রনব দাস
বাড়ির নং : n0169
বয়স : 29 লিঙ্গ : মহিলা
ফটো উপলব্ধ

595 WZJ1077577
নাম : সরস্বতী দাস
স্বামীর নাম: বিশ্বজিৎ দাস
বাড়ির নং : n0180
বয়স : 34 লিঙ্গ : মহিলা
ফটো উপলব্ধ

596 WZJ0853945
নাম : সুমন্ত দাস
পিতার নাম: সুবল দাস
বাড়ির নং : n0147
বয়স : 35 লিঙ্গ : পুরুষ
ফটো উপলব্ধ

597 WB/07/045/234662
নাম : সুবল দাস
পিতার নাম: বসন্ত দাস
বাড়ির নং : n0147
বয়স : 59 লিঙ্গ : পুরুষ
ফটো উপলব্ধ

598 WB/07/045/234360
নাম : রানী দাস
স্বামীর নাম: উত্তম দাস
বাড়ির নং : n0106
বয়স : 61 লিঙ্গ : মহিলা
ফটো উপলব্ধ

599 WB/07/045/243207
নাম : ভবানী দাস
স্বামীর নাম: দুলাল দাস
বাড়ির নং : n0179
বয়স : 61 লিঙ্গ : মহিলা
ফটো উপলব্ধ

600 WB/07/045/243208
নাম : মিলি দাস
স্বামীর নাম: স্বপন দাস
বাড়ির নং : n0180
বয়স : 61 লিঙ্গ : মহিলা
ফটো উপলব্ধ

601 WZJ1624683
নাম : সুদীপ্তা দাস
পিতার নাম: মৃনাল কান্তি দাস
বাড়ির নং : 106
বয়স : 38 লিঙ্গ : মহিলা
ফটো উপলব্ধ

602 JSL1524545
নাম : রবি শঙ্কর দাস
পিতার নাম: গোবিন্দ চন্দ্র দাস
বাড়ির নং : n0113
বয়স : 46 লিঙ্গ : পুরুষ
ফটো উপলব্ধ

603 WZJ2386282
নাম : দীপান্বিতা দাস
পিতার নাম: তপন দাস
বাড়ির নং : কাটরাবাজার
বয়স : 20 লিঙ্গ : মহিলা
ফটো উপলব্ধ

604 WZJ2241685
নাম : দীপালি দাস
পিতার নাম: বিকাশ দাস
বাড়ির নং : এন0109
বয়স : 24 লিঙ্গ : মহিলা
ফটো উপলব্ধ

605 WZJ2124220
নাম : ঝর্ণা দাস
স্বামীর নাম: দীনবন্ধু দাস
বাড়ির নং : এন0135
বয়স : 38 লিঙ্গ : মহিলা
ফটো উপলব্ধ

606 WB/07/045/234348
নাম : যুথিকা দাস
স্বামীর নাম: দিনেশ দাস
বাড়ির নং : n0111
বয়স : 61 লিঙ্গ : মহিলা
ফটো উপলব্ধ

607 WZJ2316024
নাম : নৃপেশ দাস
পিতার নাম: নবদ্বীপ দাস
বাড়ির নং : n0155
বয়স : 73 লিঙ্গ : পুরুষ
ফটো উপলব্ধ

608 JSL1530104
নাম : কৃষ্ণা আগরওয়ালা
পিতার নাম: নাথমল
বাড়ির নং : n0105
বয়স : 48 লিঙ্গ : পুরুষ
ফটো উপলব্ধ

609 WB/07/045/243200
নাম : অঙ্গুরী দাস
স্বামীর নাম: অসীত দাস
বাড়ির নং : n0158
বয়স : 56 লিঙ্গ : মহিলা
ফটো উপলব্ধ

610 WB/07/045/234449
নাম : রাধাকিষন দাস
পিতার নাম: সদানন্দ দাস
বাড়ির নং : n0137
বয়স : 56 লিঙ্গ : পুরুষ
ফটো উপলব্ধ

611 WB/07/045/234451
নাম : সুপ্রিয়া দাস
স্বামীর নাম: প্রবোধ দাস
বাড়ির নং : n0139
বয়স : 58 লিঙ্গ : মহিলা
ফটো উপলব্ধ

612 WZJ1077536
নাম : অসিত দাস
পিতার নাম: বিষ্ণু দাস
বাড়ির নং : এন এইচ এন
বয়স : 32 লিঙ্গ : পুরুষ
ফটো উপলব্ধ

613 WZJ0853937
নাম : টিংকু দাস
স্বামীর নাম: রতন দাস
বাড়ির নং : এন1
বয়স : 38 লিঙ্গ : মহিলা
ফটো উপলব্ধ

614 WZJ0978510
নাম : সরৎ দাস
পিতার নাম: চন্দ্র কান্ত দাস
বাড়ির নং : n0170
বয়স : 34 লিঙ্গ : পুরুষ
ফটো উপলব্ধ

615 WZJ1309988
নাম : সুজন কুমার দাস
পিতার নাম: চন্দ্রকান্ত দাস
বাড়ির নং : n0170
বয়স : 37 লিঙ্গ : পুরুষ
ফটো উপলব্ধ

616 WB/07/045/243205
নাম : রতন দাস
পিতার নাম: চন্দ্রকান্ত দাস
বাড়ির নং : n0170
বয়স : 49 লিঙ্গ : পুরুষ
ফটো উপলব্ধ

617 WZJ1683325
নাম : সঞ্চিতা দাস
স্বামীর নাম: শরত দাস
বাড়ির নং : N0170
বয়স : 28 লিঙ্গ : মহিলা
ফটো উপলব্ধ

618 WB/07/045/243202
নাম : জনতা দাস
স্বামীর নাম: প্রদীপ দাস
বাড়ির নং : n0158
বয়স : 56 লিঙ্গ : মহিলা
ফটো উপলব্ধ

619 WZJ1683176
নাম : দীপঙ্কর দাস
পিতার নাম: বিকাশ দাস
বাড়ির নং : n0109
বয়স : 28 লিঙ্গ : পুরুষ
ফটো উপলব্ধ

620 WB/07/045/243195
নাম : নিরঞ্জন কুমার দাস
পিতার নাম: নবদ্বীপ দাস
বাড়ির নং : n0155
বয়স : 69 লিঙ্গ : পুরুষ
ফটো উপলব্ধ

621 WB/07/045/234440
নাম : সন্ধ্যা দাস
স্বামীর নাম: মন্মথ দাস
বাড়ির নং : n0129
বয়স : 75 লিঙ্গ : মহিলা
ফটো উপলব্ধ

622 JSL1693217
নাম : সুকুমার দাস
পিতার নাম: দীনেশ দাস
বাড়ির নং : n0111
বয়স : 47 লিঙ্গ : পুরুষ
ফটো উপলব্ধ

623 JSL2724276
নাম : নবগোপাল দাস
পিতার নাম: সত্যবান দাস
বাড়ির নং : n0110
বয়স : 41 লিঙ্গ : পুরুষ
ফটো উপলব্ধ

624 WB/07/045/234358
নাম : বিকাশ দাস
পিতার নাম: বীরবল্লভ দাস
বাড়ির নং : n0109
বয়স : 51 লিঙ্গ : পুরুষ
ফটো উপলব্ধ

625 WZJ0854000
নাম : চম্পা ঘোষ (দাস)
স্বামীর নাম: শিবু দাস
বাড়ির নং : n0108
বয়স : 38 লিঙ্গ : মহিলা
ফটো উপলব্ধ

626 JSL1525302
নাম : গোপাল দাস
পিতার নাম: উত্তম দাস
বাড়ির নং : n0106
বয়স : 46 লিঙ্গ : পুরুষ
ফটো উপলব্ধ

627 JSL1695139
নাম : মিঠু দাস
স্বামীর নাম: রামপ্রসাদ দাস
বাড়ির নং : n0103
বয়স : 48 লিঙ্গ : মহিলা
ফটো উপলব্ধ

628 WB/07/045/243199
নাম : অসীত দাস
পিতার নাম: গুরুপদ দাস
বাড়ির নং : n0160
বয়স : 67 লিঙ্গ : পুরুষ
ফটো উপলব্ধ

629 JSL1531607
নাম : দিলীপ কুমার দে
পিতার নাম: সুরেন্দ্র দে
বাড়ির নং : n0161
বয়স : 60 লিঙ্গ : পুরুষ
ফটো উপলব্ধ

630 WZJ0978528
নাম : বাবলি দাস
স্বামীর নাম: অজয় দাস
বাড়ির নং : n0161
বয়স : 35 লিঙ্গ : মহিলা
ফটো উপলব্ধ

631 WZJ1421387
নাম : সংগীতা ঠাকুর দে
স্বামীর নাম: পল্টু দে
বাড়ির নং : n0161
বয়স : 35 লিঙ্গ : মহিলা
ফটো উপলব্ধ

632 WB/07/045/243218
নাম : অঞ্জলী দে
স্বামীর নাম: নারায়ন দে
বাড়ির নং : n0160
বয়স : 61 লিঙ্গ : মহিলা
ফটো উপলব্ধ

633 WZJ1421312
নাম : সম্পা দাস
স্বামীর নাম: শিবা কুমার দাস
বাড়ির নং : n0160
বয়স : 29 লিঙ্গ : মহিলা
ফটো উপলব্ধ

634 JSL2724409
নাম : আশীষ কুমার দে
পিতার নাম: সুরেন্দ্র নাথ দে
বাড়ির নং : n0161
বয়স : 54 লিঙ্গ : পুরুষ
ফটো উপলব্ধ

635 WZJ2031839
নাম : অর্পিতা দে
পিতার নাম: আশিস কুমার দে
বাড়ির নং : N0161
বয়স : 24 লিঙ্গ : মহিলা
ফটো উপলব্ধ

636 JSL2724417
নাম : অজন্তা দে
স্বামীর নাম: অশিষ দে
বাড়ির নং : n0161
বয়স : 48 লিঙ্গ : মহিলা
ফটো উপলব্ধ

637 JSL2724425
নাম : অজয় কুমার দাস
পিতার নাম: নিরঞ্জন দাস
বাড়ির নং : n0161
বয়স : 40 লিঙ্গ : পুরুষ
ফটো উপলব্ধ

638 WZJ1683259
নাম : বাসনা (পাল)দে
স্বামীর নাম: সঞ্জীব দে
বাড়ির নং : n0160
বয়স : 27 লিঙ্গ : মহিলা
ফটো উপলব্ধ

639 WZJ0241513
নাম : পল্টু দে
পিতার নাম: রামচন্দ্র দে
বাড়ির নং : n0161
বয়স : 42 লিঙ্গ : পুরুষ
ফটো উপলব্ধ

640 WZJ0978536
নাম : মিঠু ঘোষ (দে)
স্বামীর নাম: বাপি দে
বাড়ির নং : n0162
বয়স : 36 লিঙ্গ : মহিলা
ফটো উপলব্ধ

641 JSL1531722
নাম : বাপী দে
পিতার নাম: রামচন্দ্র দে
বাড়ির নং : n0162
বয়স : 47 লিঙ্গ : পুরুষ
ফটো উপলব্ধ

642 JSL1694231
নাম : সঞ্জীব দে
পিতার নাম: নারায়ন দে
বাড়ির নং : n0160
বয়স : 45 লিঙ্গ : পুরুষ
ফটো উপলব্ধ

643 WB/07/045/243222
নাম : কাঞ্চনী দে
পিতার নাম: রাম দে
বাড়ির নং : n0161
বয়স : 63 লিঙ্গ : পুরুষ
ফটো উপলব্ধ

644 WZJ1310036
নাম : প্রিয়া দে
পিতার নাম: দিলীপ কুমার দে
বাড়ির নং : n0161
বয়স : 30 লিঙ্গ : মহিলা
ফটো উপলব্ধ

645 WZJ1310051
নাম : সঞ্জয় দাস
পিতার নাম: অসিত দাস
বাড়ির নং : n0160
বয়স : 33 লিঙ্গ : পুরুষ
ফটো উপলব্ধ

646 WZJ1624626
নাম : ঝুমঝুম দেব
মায়ের নাম: সিন্ধু শেখর দেব
বাড়ির নং : n0186
বয়স : 52 লিঙ্গ : মহিলা
ফটো উপলব্ধ

647 JSL3086840
নাম : মানসী দেব
পিতার নাম: সিন্দু শেখর দেব
বাড়ির নং : n0186
বয়স : 46 লিঙ্গ : মহিলা
ফটো উপলব্ধ

648 WB/07/045/243229
নাম : গায়েত্রী দেবনাথ
স্বামীর নাম: রথীন্দ্র দেবনাথ
বাড়ির নং : n0177
বয়স : 70 লিঙ্গ : মহিলা
ফটো উপলব্ধ

649 JSL3086873
নাম : কৃষ্ণ দেবনাথ
পিতার নাম: রথীন্দ্র দেবনাথ
বাড়ির নং : n0177
বয়স : 53 লিঙ্গ : পুরুষ
ফটো উপলব্ধ

650 JSL3254927
নাম : প্রহ্লাদ দেবনাথ
পিতার নাম: ধর্ম্ম দেবনাথ
বাড়ির নং : n0176
বয়স : 38 লিঙ্গ : পুরুষ
ফটো উপলব্ধ

651 WZJ0853663
নাম : সেফালী পাল (দেবনাথ)
স্বামীর নাম: পুলক দেবনাথ
বাড়ির নং : n0176
বয়স : 36 লিঙ্গ : মহিলা
ফটো উপলব্ধ

652 WZJ2358026
নাম : পারুল দেবনাথ
স্বামীর নাম: কার্তিক দেবনাথ
বাড়ির নং : n0178
বয়স : 54 লিঙ্গ : মহিলা
ফটো উপলব্ধ

653 WZJ1520246
নাম : সরস্বতী দেবনাথ(মন্ডল)
পিতার নাম: মহাদেব দেবনাথ
বাড়ির নং : n0177
বয়স : 33 লিঙ্গ : মহিলা
ফটো উপলব্ধ

654 JSL1531581
নাম : বিষ্ণু দেবনাথ
পিতার নাম: রথীন দেবনাথ
বাড়ির নং : n0177
বয়স : 47 লিঙ্গ : পুরুষ
ফটো উপলব্ধ

655 WZJ0978650
নাম : লক্ষী দেবনাথ (হালদার)
স্বামীর নাম: কৃষ্ণ দেবনাথ
বাড়ির নং : n0177
বয়স : 46 লিঙ্গ : মহিলা
ফটো উপলব্ধ

656 WB/07/045/243226
নাম : কার্তিক দেবনাথ
পিতার নাম: মহেশ দেবনাথ
বাড়ির নং : n0177
বয়স : 58 লিঙ্গ : পুরুষ
ফটো উপলব্ধ

657 JSL1532209
নাম : সুজিত পাকরাশি
পিতার নাম: নন্দলাল পাকরাশি
বাড়ির নং : n0178
বয়স : 48 লিঙ্গ : পুরুষ
ফটো উপলব্ধ

Q 658 WZJ1421304
নাম : পলি দাস দেবনাথ
স্বামীর নাম: বিষ্ণু দেবনাথ
বাড়ির নং :
বয়স : 37 লিঙ্গ : মহিলা
DELETED
ফটো উপলব্ধ

659 WB/07/045/243232
নাম : আলোকনাথ দেবনাথ
পিতার নাম: ধর্ম দেবনাথ
বাড়ির নং : n0176
বয়স : 49 লিঙ্গ : পুরুষ
ফটো উপলব্ধ

660 WB/07/045/243231
নাম : চম্পা দেবনাথ
স্বামীর নাম: ধর্ম দেবনাথ
বাড়ির নং : n0176
বয়স : 66 লিঙ্গ : মহিলা
ফটো উপলব্ধ

661 JSL2724474
নাম : পুলক দেবনাথ
পিতার নাম: ধর্ম দেবনাথ
বাড়ির নং : এন০১৭৬
বয়স : 42 লিঙ্গ : পুরুষ
ফটো উপলব্ধ

662 WZJ1186956
নাম : সুরঞ্জন দেবনাথ
পিতার নাম: কার্ত্তিক দেবনাথ
বাড়ির নং : n0177
বয়স : 31 লিঙ্গ : পুরুষ
ফটো উপলব্ধ

663 WZJ1421296
নাম : সুরভী বাগচী পাকড়াশী
স্বামীর নাম: সুজিত পাকড়াশী
বাড়ির নং : n0178
বয়স : 32 লিঙ্গ : মহিলা
ফটো উপলব্ধ

664 JSL3254935
নাম : জয়ব্রত দেবনাথ
পিতার নাম: ধর্ম্ম দেবনাথ
বাড়ির নং : n0176
বয়স : 37 লিঙ্গ : পুরুষ
ফটো উপলব্ধ

665 JSL3254851
নাম : পায়েল প্রধান
পিতার নাম: গোপাল প্রধান
বাড়ির নং : n0142
বয়স : 36 লিঙ্গ : মহিলা
ফটো উপলব্ধ

666 WB/07/045/243240
নাম : আশা প্রধান
স্বামীর নাম: গোপাল প্রধান
বাড়ির নং : n0142
বয়স : 55 লিঙ্গ : মহিলা
ফটো উপলব্ধ

667 WB/07/045/240068
নাম : গোপাল প্রধান
পিতার নাম: হরকা বাহাদুর
বাড়ির নং : n0142
বয়স : 47 লিঙ্গ : পুরুষ
ফটো উপলব্ধ

668 WZJ2031706
নাম : দীপ পাকড়াশী
পিতার নাম: বিশ্বনাথ পাকড়াশী
বাড়ির নং : N0154
বয়স : 24 লিঙ্গ : পুরুষ
ফটো উপলব্ধ

669 WZJ1881150
নাম : রেখা পাকড়াশী
স্বামীর নাম: ভবেশ পাকড়াশী
বাড়ির নং : n0154
বয়স : 65 লিঙ্গ : মহিলা
ফটো উপলব্ধ

670 WZJ0853788
নাম : তমালি পান্ডা পাকড়াশী
স্বামীর নাম: বিশ্বজিৎ পাকড়াশী
বাড়ির নং : কাটরাবাজার
বয়স : 41 লিঙ্গ : মহিলা
ফটো উপলব্ধ

671 WZJ2124774
নাম : পঞ্চানন পাকরাশী
পিতার নাম: নন্দলাল পাকরাশী
বাড়ির নং : n0154
বয়স : 71 লিঙ্গ : পুরুষ
ফটো উপলব্ধ

672 WZJ1187004
নাম : সোনালী পাকড়াশী
পিতার নাম: পঞ্চানন পাকড়াশী
বাড়ির নং : n0154
বয়স : 33 লিঙ্গ : মহিলা
ফটো উপলব্ধ

673 WB/07/045/243238
নাম : বিশ্বনাথ পাকড়াশী
পিতার নাম: নন্দলাল পাকড়াশী
বাড়ির নং : n0154
বয়স : 56 লিঙ্গ : পুরুষ
ফটো উপলব্ধ

674 JSL2918498
নাম : শিপ্রা চ্যাটার্জী
স্বামীর নাম: বিনয় চ্যাটার্জী
বাড়ির নং : n0154
বয়স : 72 লিঙ্গ : মহিলা
ফটো উপলব্ধ

675 WB/07/045/243239
নাম : বিশ্বজিত পাকড়াশী
পিতার নাম: নন্দলাল পাকড়াশী
বাড়ির নং : n0154
বয়স : 53 লিঙ্গ : পুরুষ
ফটো উপলব্ধ

676 WZJ1683291
নাম : মালতি পাল পোদ্দার
স্বামীর নাম: বিশ্বজিৎ পোদ্দার
বাড়ির নং : N0383
বয়স : 28 লিঙ্গ : মহিলা
ফটো উপলব্ধ

677 WZJ1683267
নাম : লতিকা পাল(পোদ্দার)
স্বামীর নাম: সুশান্ত পোদ্দার
বাড়ির নং : n0057
বয়স : 28 লিঙ্গ : মহিলা
ফটো উপলব্ধ

678 WZJ0853887
নাম : মনিষা মন্ডল (পোদ্দার)
স্বামীর নাম: বিজন পোদ্দার
বাড়ির নং : n0104
বয়স : 38 লিঙ্গ : মহিলা
ফটো উপলব্ধ

679 DDW2690923
নাম : সন্তোষ পোদ্দার
পিতার নাম: জনার্দ্দন পোদ্দার
বাড়ির নং : n0191
বয়স : 47 লিঙ্গ : পুরুষ
ফটো উপলব্ধ

680 JSL1524529
নাম : করবী পোদ্দার
স্বামীর নাম: শুভাশীষ পোদ্দার
বাড়ির নং : n0104
বয়স : 62 লিঙ্গ : মহিলা
ফটো উপলব্ধ

681 JSL1529320
নাম : পার্ব্বতী পোদ্দার
স্বামীর নাম: সুনীল পোদ্দার
বাড়ির নং : n0104
বয়স : 49 লিঙ্গ : মহিলা
ফটো উপলব্ধ

682 WB/07/045/234365
নাম : অশোক পোদ্দার
পিতার নাম: ভোলানাথ পোদ্দার
বাড়ির নং : n0104
বয়স : 67 লিঙ্গ : পুরুষ
ফটো উপলব্ধ

683 WB/07/045/234471
নাম : শেফালী পোদ্দার
স্বামীর নাম: বিরেন পোদ্দার
বাড়ির নং : n0141
বয়স : 71 লিঙ্গ : মহিলা
ফটো উপলব্ধ

684 WZJ2124915
নাম : অনিল কুমার পোদ্দার
পিতার নাম: ভোলানাথ পোদ্দার
বাড়ির নং : n0104
বয়স : 65 লিঙ্গ : পুরুষ
ফটো উপলব্ধ

685 WB/07/045/234368
নাম : জীবন পোদ্দার
পিতার নাম: ভোলানাথ পোদ্দার
বাড়ির নং : n0104
বয়স : 59 লিঙ্গ : পুরুষ
ফটো উপলব্ধ

686 WZJ2124204
নাম : রিয়া পোদ্দার
পিতার নাম: জীবন পোদ্দার
বাড়ির নং : এন0104
বয়স : 23 লিঙ্গ : মহিলা
ফটো উপলব্ধ

687 WZJ1624659
নাম : শুভজীৎ পোদ্দার
পিতার নাম: অনিল কুমার পোদ্দার
বাড়ির নং : 104
বয়স : 28 লিঙ্গ : পুরুষ
ফটো উপলব্ধ

688 WB/07/045/234367
নাম : সুনীল পোদ্দার
পিতার নাম: ভোলানাথ পোদ্দার
বাড়ির নং : n0104
বয়স : 64 লিঙ্গ : পুরুষ
ফটো উপলব্ধ

689 WZJ1683242
নাম : রিতু পোদ্দার
পিতার নাম: জীবন পোদ্দার
বাড়ির নং : n0104
বয়স : 26 লিঙ্গ : মহিলা
ফটো উপলব্ধ

690 WB/07/045/234473
নাম : শুভাশীষ পোদ্দার
পিতার নাম: বিরেন পোদ্দার
বাড়ির নং : n0141
বয়স : 51 লিঙ্গ : পুরুষ
ফটো উপলব্ধ

691 WB/07/045/234470
নাম : বিরেন্দ্র নাথ পোদ্দার
পিতার নাম: মহেন্দ্র পোদ্দার
বাড়ির নং : n0141
বয়স : 81 লিঙ্গ : পুরুষ
ফটো উপলব্ধ

692 JSL0349662
নাম : পারুল পোদ্দার
স্বামীর নাম: ধীরেন্দ্র পোদ্দার
বাড়ির নং : n0140
বয়স : 75 লিঙ্গ : মহিলা
ফটো উপলব্ধ

693 JSL1529262
নাম : পপি পোদ্দার
স্বামীর নাম: জীবন পোদ্দার
বাড়ির নং : n0104
বয়স : 46 লিঙ্গ : মহিলা
ফটো উপলব্ধ

694 JSL1529247
নাম : দীপা পোদ্দার
স্বামীর নাম: অনিল পোদ্দার
বাড়ির নং : n0104
বয়স : 54 লিঙ্গ : মহিলা
ফটো উপলব্ধ

695 WZJ2284263
নাম : তাণীমা ব্যানার্জী
পিতার নাম: কমল কৃষ্ণ ব্যানার্জী
বাড়ির নং : তুতবাড়ী
বয়স : 21 লিঙ্গ : মহিলা
ফটো উপলব্ধ

696 RBT1765528
নাম : ঝর্না রায়
পিতার নাম: বিরেন রায়
বাড়ির নং : n0121
বয়স : 27 লিঙ্গ : মহিলা
ফটো উপলব্ধ

697 WZJ1310085
নাম : বিপ্লব বর্মন
পিতার নাম: সনাতন বর্মন
বাড়ির নং : n0121
বয়স : 30 লিঙ্গ : পুরুষ
ফটো উপলব্ধ

698 WB/07/045/234371
নাম : রেনু বর্মন
স্বামীর নাম: সনাতন বর্মন
বাড়ির নং : n0121
বয়স : 51 লিঙ্গ : মহিলা
ফটো উপলব্ধ

699 WB/07/045/234370
নাম : সনাতন বর্মন
পিতার নাম: ক্ষিতিশ বর্মন
বাড়ির নং : n0121
বয়স : 56 লিঙ্গ : পুরুষ
ফটো উপলব্ধ

700 JSL3254943
নাম : বুবাই বর্মন
পিতার নাম: সোনাতন বর্মন
বাড়ির নং : n0121
বয়স : 38 লিঙ্গ : পুরুষ
ফটো উপলব্ধ

701 JSL2918423
নাম : দীপ ব্রহ্ম
পিতার নাম: কৃষ্ণ দাস ব্রহ্ম
বাড়ির নং : n0153
বয়স : 40 লিঙ্গ : পুরুষ
ফটো উপলব্ধ

702 WB/07/045/243254
নাম : উত্তমকুমার ব্রহ্ম
পিতার নাম: উপেন্দ্র ব্রহ্ম
বাড়ির নং : n0153
বয়স : 63 লিঙ্গ : পুরুষ
ফটো উপলব্ধ

703 WZJ0978668
নাম : সোনালী ব্রহ্ম
পিতার নাম: বিষ্ণু দাস ব্রহ্ম
বাড়ির নং : n0153
বয়স : 36 লিঙ্গ : মহিলা
ফটো উপলব্ধ

704 WZJ1881200
নাম : শুভজিত ব্রহ্ম
পিতার নাম: অজিত ব্রহ্ম
বাড়ির নং : n0152
বয়স : 51 লিঙ্গ : পুরুষ
ফটো উপলব্ধ

705 WB/07/045/243255
নাম : রঞ্জনা ব্রহ্ম
স্বামীর নাম: উত্তম ব্রহ্ম
বাড়ির নং : n0153
বয়স : 56 লিঙ্গ : মহিলা
ফটো উপলব্ধ

706 WZJ0853614
নাম : অনামিকা ব্রহ্ম
স্বামীর নাম: শুভজীত ব্রহ্ম
বাড়ির নং : n0152
বয়স : 35 লিঙ্গ : মহিলা
ফটো উপলব্ধ

707 WZJ0762328
নাম : ত্রিদীপ ব্রহ্ম
পিতার নাম: কৃষ্ণদাস ব্রহ্ম
বাড়ির নং : 166
বয়স : 38 লিঙ্গ : পুরুষ
ফটো উপলব্ধ

708 WB/07/045/243253
নাম : দিপালী ব্রহ্ম
স্বামীর নাম: বিষ্ণু ব্রহ্ম
বাড়ির নং : n0153
বয়স : 59 লিঙ্গ : মহিলা
ফটো উপলব্ধ

709 WZJ0853903
নাম : সোমনাথ ব্রহ্ম
পিতার নাম: উত্তম ব্রহ্ম
বাড়ির নং : n0153
বয়স : 36 লিঙ্গ : পুরুষ
ফটো উপলব্ধ

710 WZJ1881275
নাম : অন্নপূর্ণা বাগচী
স্বামীর নাম: কালাঁচাদ বাগচী
বাড়ির নং : n0157
বয়স : 67 লিঙ্গ : মহিলা
ফটো উপলব্ধ

711 JSL1533330
নাম : অনিমেষ বাগচী
পিতার নাম: কালাচাঁদ বাগচী
বাড়ির নং : n0157
বয়স : 46 লিঙ্গ : পুরুষ
ফটো উপলব্ধ

712 WZJ0853713
নাম : ভাস্বতী বাগচি
স্বামীর নাম: অনিমেষ বাগচী
বাড়ির নং : n0157
বয়স : 38 লিঙ্গ : মহিলা
ফটো উপলব্ধ

713 WZJ0853655
নাম : বিক্রম বাঁশফোর
পিতার নাম: রাম প্রসাদ বাঁশফোর
বাড়ির নং : n0193
বয়স : 38 লিঙ্গ : পুরুষ
ফটো উপলব্ধ

714 WZJ1683333
নাম : শনি বাসফোর
পিতার নাম: রাম প্রসাদ বাসফোর
বাড়ির নং : N0193
বয়স : 32 লিঙ্গ : পুরুষ
ফটো উপলব্ধ

715 WZJ2124410
নাম : আশিষ বাসকে
পিতার নাম: রবীন বাসকে
বাড়ির নং : এন0199
বয়স : 23 লিঙ্গ : পুরুষ
ফটো উপলব্ধ

716 WZJ0246371
নাম : মলি বিবি
স্বামীর নাম: রেজাউল সেখ
বাড়ির নং : n0248
বয়স : 37 লিঙ্গ : মহিলা
ফটো উপলব্ধ

717 WZJ0241927
নাম : রামকৃষ্ণ মজুমদার
মায়ের নাম: লক্ষী মজুমদার
বাড়ির নং : 04
বয়স : 37 লিঙ্গ : পুরুষ
ফটো উপলব্ধ

718 WZJ2323129
নাম : লক্ষী মজুমদার
স্বামীর নাম: প্রানকৃষ্ণ মজুমদার
বাড়ির নং : n0183
বয়স : 61 লিঙ্গ : মহিলা
ফটো উপলব্ধ

719 WB/07/045/243259
নাম : পাচু মণ্ডল
পিতার নাম: রামেশ্বর মন্ডল
বাড়ির নং : n0172
বয়স : 63 লিঙ্গ : পুরুষ
ফটো উপলব্ধ

720 WB/07/045/243260
নাম : মীনা মণ্ডল
স্বামীর নাম: পাচু মণ্ডল
বাড়ির নং : n0172
বয়স : 56 লিঙ্গ : মহিলা
ফটো উপলব্ধ

721 WZJ1520311
নাম : পুজা কান্তি মন্ডল
স্বামীর নাম: জিতু মন্ডল
বাড়ির নং : n0241
বয়স : 32 লিঙ্গ : মহিলা
ফটো উপলব্ধ

722 WZJ1384825
নাম : কেয়া দাস মন্ডল
স্বামীর নাম: বিশ্বজিৎ মন্ডল
বাড়ির নং : n0148
বয়স : 31 লিঙ্গ : মহিলা
ফটো উপলব্ধ

723 WZJ2033785
নাম : অরুণ মন্ডল
পিতার নাম: হারচু মণ্ডল
বাড়ির নং : n0148
বয়স : 65 লিঙ্গ : পুরুষ
ফটো উপলব্ধ

724 JSL3086907
নাম : বিশ্বজিত মণ্ডল
পিতার নাম: অরুন মণ্ডল
বাড়ির নং : n0148
বয়স : 45 লিঙ্গ : পুরুষ
ফটো উপলব্ধ

725 WZJ2033645
নাম : চম্পা মণ্ডল
স্বামীর নাম: অরুন মণ্ডল
বাড়ির নং : n0148
বয়স : 59 লিঙ্গ : মহিলা
ফটো উপলব্ধ

726 JSL2724524
নাম : চীনা যাদব
স্বামীর নাম: লক্ষন যাদব
বাড়ির নং : n0123
বয়স : 71 লিঙ্গ : মহিলা
ফটো উপলব্ধ

727 JSL2724532
নাম : বিষ্ণু যাদব
পিতার নাম: লক্ষন যাদব
বাড়ির নং : n0187
বয়স : 48 লিঙ্গ : পুরুষ
ফটো উপলব্ধ

728 WZJ1683317
নাম : বিশাখা যাদব মাহাতো
পিতার নাম: জিতু মাহাতো
বাড়ির নং : N0187
বয়স : 29 লিঙ্গ : মহিলা
ফটো উপলব্ধ

729 WZJ1683309
নাম : তৃপ্তি যাদব
পিতার নাম: উক্তি যাদব
বাড়ির নং : N0073
বয়স : 28 লিঙ্গ : মহিলা
ফটো উপলব্ধ

730 WZJ2124352
নাম : গৌতমি রবিদাস
স্বামীর নাম: ইন্দ্রজিৎ রবিদাস
বাড়ির নং : এন0211
বয়স : 25 লিঙ্গ : মহিলা
ফটো উপলব্ধ

731 WZJ1307909
নাম : ঝুম্পা রায় দেবনাথ
স্বামীর নাম: প্রহ্লাদ দেবনাথ
বাড়ির নং : ন্হু
বয়স : 34 লিঙ্গ : মহিলা
ফটো উপলব্ধ

732 WZJ2031433
নাম : টুকটুকি সেঠ
পিতার নাম: রমেন সেঠ
বাড়ির নং : N-182
বয়স : 25 লিঙ্গ : মহিলা
ফটো উপলব্ধ

733 WB/07/045/243276
নাম : আন্না শেঠ
স্বামীর নাম: রামকৃষ্ণ শেঠ
বাড়ির নং : n0182
বয়স : 83 লিঙ্গ : মহিলা
ফটো উপলব্ধ

734 WZJ1624550
নাম : রঞ্জি শেঠ
পিতার নাম: রবীন্দ্রনাথ শেঠ
বাড়ির নং : no182
বয়স : 30 লিঙ্গ : পুরুষ
ফটো উপলব্ধ

735 WB/07/045/243278
নাম : ভারতী শেঠ
স্বামীর নাম: রবীন্দ্র শেঠ
বাড়ির নং : n0182
বয়স : 53 লিঙ্গ : মহিলা
ফটো উপলব্ধ

736 WB/07/045/243277
নাম : রবীন্দ্র শেঠ
পিতার নাম: রামকৃষ্ণ শেঠ
বাড়ির নং : n0182
বয়স : 62 লিঙ্গ : পুরুষ
ফটো উপলব্ধ

737 JSL1533470
নাম : রমেন শেঠ
পিতার নাম: রামকৃষ্ণ শেঠ
বাড়ির নং : n0182
বয়স : 60 লিঙ্গ : পুরুষ
ফটো উপলব্ধ

738 JSL2724540
নাম : শ্যামলী শেঠ
স্বামীর নাম: রমেন শেঠ
বাড়ির নং : n0182
বয়স : 43 লিঙ্গ : মহিলা
ফটো উপলব্ধ

739 WZJ0853879
নাম : টুসি সুত্রধর
স্বামীর নাম: রঞ্জিত সুত্রধর
বাড়ির নং : n0159
বয়স : 40 লিঙ্গ : মহিলা
ফটো উপলব্ধ

740 JSL1694553
নাম : রনজিত সুত্রধর
পিতার নাম: তারাপদ সুত্রধর
বাড়ির নং : n0159
বয়স : 53 লিঙ্গ : পুরুষ
ফটো উপলব্ধ

741 WZJ2370872
নাম : প্রিয়া সূত্রধর
পিতার নাম: রঞ্জিত সূত্রধর
বাড়ির নং : এনএইচএন
বয়স : 21 লিঙ্গ : মহিলা
ফটো উপলব্ধ

742 UXO1198514
নাম : চন্দনা সূত্রধার ব্রহ্ম
পিতার নাম: রঞ্জন সূত্রধর
বাড়ির নং : N043
বয়স : 30 লিঙ্গ : মহিলা
ফটো উপলব্ধ

743 JSL2157170
নাম : বিনাকা স্বর্ণকার (পোদ্দার)
স্বামীর নাম: সন্তোষ পোদ্দার
বাড়ির নং : n0190
বয়স : 46 লিঙ্গ : মহিলা
ফটো উপলব্ধ

744 WZJ1186998
নাম : গোপাল সরকার
পিতার নাম: গৌর চন্দ্র সরকার
বাড়ির নং : n0124
বয়স : 31 লিঙ্গ : পুরুষ
ফটো উপলব্ধ

745 WZJ0853689
নাম : রুবি ঘোষ (সরকার)
স্বামীর নাম: সমেশ্বর সরকার
বাড়ির নং : n0117
বয়স : 43 লিঙ্গ : মহিলা
ফটো উপলব্ধ

746 JSL2918431
নাম : শম্পা সরকার
পিতার নাম: জীবিত কুমার সরকার
বাড়ির নং : n0184
বয়স : 40 লিঙ্গ : মহিলা
ফটো উপলব্ধ

747 JSL2724565
নাম : মিতা সরকার
স্বামীর নাম: যাদব সরকার
বাড়ির নং : n0119
বয়স : 48 লিঙ্গ : মহিলা
ফটো উপলব্ধ

748 WB/07/045/234392
নাম : চণ্ডীদাস সরকার
পিতার নাম: নিত্যানন্দ সরকার
বাড়ির নং : n0116
বয়স : 78 লিঙ্গ : পুরুষ
ফটো উপলব্ধ

749 WZJ2124287
নাম : নচিকেতা সরকার
পিতার নাম: অমল সরকার
বাড়ির নং : নং119
বয়স : 23 লিঙ্গ : পুরুষ
ফটো উপলব্ধ

750 WZJ1881184
নাম : শ্রীকান্ত সরকার
পিতার নাম: দেবদাস সরকার
বাড়ির নং : n0119
বয়স : 51 লিঙ্গ : পুরুষ
ফটো উপলব্ধ

751 JSL0348961
নাম : প্রপা সরকার
স্বামীর নাম: অমল সরকার
বাড়ির নং : n0119
বয়স : 51 লিঙ্গ : মহিলা
ফটো উপলব্ধ

752 WB/07/045/234378
নাম : অঞ্জলী সরকার
স্বামীর নাম: দেবদাস সরকার
বাড়ির নং : n0119
বয়স : 79 লিঙ্গ : মহিলা
ফটো উপলব্ধ

753 WZJ1881176
নাম : দিলীপ সরকার
পিতার নাম: বিশ্বনাথ সরকার
বাড়ির নং : n0133
বয়স : 66 লিঙ্গ : পুরুষ
ফটো উপলব্ধ

754 WB/07/045/234396
নাম : গৌড় সরকার
পিতার নাম: ধীরেন্দ্র সরকার
বাড়ির নং : n0124
বয়স : 64 লিঙ্গ : পুরুষ
ফটো উপলব্ধ

755 JSL2204303
নাম : সন্ধ্যা রানী সরকার
স্বামীর নাম: জীবিত সরকার
বাড়ির নং : n0184
বয়স : 62 লিঙ্গ : মহিলা
ফটো উপলব্ধ

756 JSL2204295
নাম : জীবিত কুমার সরকার
পিতার নাম: সুরেন্দ্র সরকার
বাড়ির নং : n0184
বয়স : 73 লিঙ্গ : পুরুষ
ফটো উপলব্ধ

757 GRR1815463
নাম : অনুকুল চন্দ্র দাস
পিতার নাম: দুস্কর চন্দ্র দাস
বাড়ির নং : n0133
বয়স : 72 লিঙ্গ : পুরুষ
ফটো উপলব্ধ

758 JSL3086915
নাম : পঙ্কজ সরকার
পিতার নাম: দেবদাস সরকার
বাড়ির নং : n0119
বয়স : 63 লিঙ্গ : পুরুষ
ফটো উপলব্ধ

759 WZJ2284206
নাম : হিমাংশী সরকার
পিতার নাম: যাদাব সরকার
বাড়ির নং : কাত্রা বাজার
বয়স : 22 লিঙ্গ : মহিলা
ফটো উপলব্ধ

760 WZJ1770254
নাম : সামীরন পোদ্দার
পিতার নাম: সুনীল পোদ্দার
বাড়ির নং : এন0104
বয়স : 26 লিঙ্গ : পুরুষ
ফটো উপলব্ধ

761 WB/07/045/234387
নাম : দিলীপ সরকার
পিতার নাম: ঠাকুরদাস সরকার
বাড়ির নং : n0117
বয়স : 65 লিঙ্গ : পুরুষ
ফটো উপলব্ধ

762 WZJ2124394
নাম : রিমা সাহানি সরকার
স্বামীর নাম: গোপাল সরকার
বাড়ির নং : এন0124
বয়স : 28 লিঙ্গ : মহিলা
ফটো উপলব্ধ

763 WZJ2315877
নাম : অনুপ সরকার
পিতার নাম: বিশ্বনাথ সরকার
বাড়ির নং : n0133
বয়স : 60 লিঙ্গ : পুরুষ
ফটো উপলব্ধ

764 WZJ0762344
নাম : পলাশ সরকার
পিতার নাম: জীবিত সরকার
বাড়ির নং : 184
বয়স : 37 লিঙ্গ : পুরুষ
ফটো উপলব্ধ

765 WZJ1881218
নাম : গায়ত্রী সরকার
স্বামীর নাম: পঙ্কজ সরকার
বাড়ির নং : n0119
বয়স : 56 লিঙ্গ : মহিলা
ফটো উপলব্ধ

766 JSL2724573
নাম : অরুনা সরকার
স্বামীর নাম: অচিন্ত সরকার
বাড়ির নং : n0119
বয়স : 49 লিঙ্গ : মহিলা
ফটো উপলব্ধ

767 WB/07/045/486063
নাম : সুমিতা সরকার (দাস)
স্বামীর নাম: দিলীপ সরকার
বাড়ির নং : নিউ
বয়স : 58 লিঙ্গ : মহিলা
ফটো উপলব্ধ

768 WZJ0762351
নাম : রেজাউল সেখ
পিতার নাম: জাব্বার সেখ
বাড়ির নং : ওয়ার্ড নং : 04
বয়স : 37 লিঙ্গ : পুরুষ
UNDER ADJUDICATION
ফটো উপলব্ধ

769 WZJ1421288
নাম : অব্যয় সরকার
পিতার নাম: পঙ্কজ সরকার
বাড়ির নং : n0119
বয়স : 29 লিঙ্গ : পুরুষ
ফটো উপলব্ধ

770 WB/07/045/234391
নাম : জয়ন্তী সরকার
স্বামীর নাম: গুরুদাস সরকার
বাড়ির নং : n0118
বয়স : 71 লিঙ্গ : মহিলা
ফটো উপলব্ধ

771 WB/07/045/234389
নাম : সমেশ্বর সরকার
পিতার নাম: ঠাকুরদাস সরকার
বাড়ির নং : n0117
বয়স : 57 লিঙ্গ : পুরুষ
ফটো উপলব্ধ

772 WZJ1520295
নাম : কৃত্তা সরকার
পিতার নাম: যাদব সরকার
বাড়ির নং : n0119
বয়স : 28 লিঙ্গ : মহিলা
ফটো উপলব্ধ

773 WZJ1520287
নাম : অনামিত্রা দাস
পিতার নাম: অনুকুল চন্দ্র দাস
বাড়ির নং : n0133
বয়স : 29 লিঙ্গ : মহিলা
ফটো উপলব্ধ

774 WZJ1469618
নাম : রমা সরকার
স্বামীর নাম: অনুপ দাস
বাড়ির নং : ন্হ
বয়স : 29 লিঙ্গ : মহিলা
ফটো উপলব্ধ

775 WZJ1077544
নাম : ধাত্রী সরকার
পিতার নাম: পঙ্কজ সরকার
বাড়ির নং : n0119
বয়স : 32 লিঙ্গ : মহিলা
ফটো উপলব্ধ

776 WB/07/045/234381
নাম : যাদব সরকার
পিতার নাম: দেবদাস সরকার
বাড়ির নং : n0119
বয়স : 61 লিঙ্গ : পুরুষ
ফটো উপলব্ধ

777 WB/07/045/234383
নাম : অচিন্ত্য সরকার
পিতার নাম: দেবদাস সরকার
বাড়ির নং : n0119
বয়স : 55 লিঙ্গ : পুরুষ
ফটো উপলব্ধ

778 WZJ1881192
নাম : অমল সরকার
পিতার নাম: দেবদাস সরকার
বাড়ির নং : n0119
বয়স : 58 লিঙ্গ : পুরুষ
ফটো উপলব্ধ

779 WB/07/045/234388
নাম : বাবলী সরকার
স্বামীর নাম: দিলীপ সরকার
বাড়ির নং : n0117
বয়স : 56 লিঙ্গ : মহিলা
ফটো উপলব্ধ

780 WZJ1077551
নাম : অনিন্দ্য সরকার
পিতার নাম: অনুপ সরকার
বাড়ির নং : n0133
বয়স : 32 লিঙ্গ : পুরুষ
ফটো উপলব্ধ

781 JSL1527761
নাম : অপর্না সরকার
স্বামীর নাম: অনুপ সরকার
বাড়ির নং : n0133
বয়স : 53 লিঙ্গ : মহিলা
ফটো উপলব্ধ

782 WB/07/045/234479
নাম : ডলি সরকার
পিতার নাম: বিশ্বনাথ সরকার
বাড়ির নং : n0133
বয়স : 59 লিঙ্গ : মহিলা
ফটো উপলব্ধ

783 JSL1530609
নাম : ঊর্মিলা সাটিয়ার
স্বামীর নাম: লক্ষ্মী প্রসাদ সাটিয়ার
বাড়ির নং : N0138
বয়স : 90 লিঙ্গ : মহিলা
ফটো উপলব্ধ

784 JSL1523901
নাম : লক্ষ্মী প্রসাদ সাটিয়ার
পিতার নাম: লাল বিহারী সাটিয়ার
বাড়ির নং : N0138
বয়স : 94 লিঙ্গ : পুরুষ
ফটো উপলব্ধ

785 JSL1532423
নাম : কার্ত্তিক সাহা
পিতার নাম: গোবর্ধন সাহা
বাড়ির নং : n0189
বয়স : 57 লিঙ্গ : পুরুষ
UNDER ADJUDICATION
ফটো উপলব্ধ

786 WZJ0853960
নাম : মিঠু সাহা
স্বামীর নাম: কার্ত্তিক সাহা
বাড়ির নং : n0189
বয়স : 42 লিঙ্গ : মহিলা
ফটো উপলব্ধ

787 WZJ0978494
নাম : পিন্টু সেখ
পিতার নাম: আলাউদ্দিন সেখ
বাড়ির নং : n0175
বয়স : 34 লিঙ্গ : পুরুষ
ফটো উপলব্ধ
UNDER ADJUDICATION

788 JSL2918464
নাম : ফিরোজ সেখ
পিতার নাম: আলাউদ্দিন সেখ
বাড়ির নং : n0175
বয়স : 38 লিঙ্গ : পুরুষ
ফটো উপলব্ধ
UNDER ADJUDICATION

789 WZJ0853952
নাম : নাসিমা বিবি
স্বামীর নাম: মহঃ এন্তাজ সেখ
বাড়ির নং : n0164
বয়স : 44 লিঙ্গ : মহিলা
ফটো উপলব্ধ

790 WB/07/045/243304
নাম : আলাউদ্দিন
পিতার নাম: কুদ্দুস
বাড়ির নং : n0175
বয়স : 59 লিঙ্গ : পুরুষ
ফটো উপলব্ধ

791 WZJ1421353
নাম : রাজেশ সেখ
পিতার নাম: আলাউদ্দিন সেখ
বাড়ির নং : n0175
বয়স : 33 লিঙ্গ : পুরুষ
ফটো উপলব্ধ
UNDER ADJUDICATION

792 WB/07/045/243305
নাম : সাফরজা
স্বামীর নাম: আলাউদ্দিন
বাড়ির নং : n0175
বয়স : 58 লিঙ্গ : মহিলা
ফটো উপলব্ধ

793 WZJ1310010
নাম : সাকেলা খাতুন (বিবি)
স্বামীর নাম: পিন্টু সেখ
বাড়ির নং : n0175
বয়স : 30 লিঙ্গ : মহিলা
ফটো উপলব্ধ

794 WZJ1421346
নাম : রকি সেখ
পিতার নাম: আলাউদ্দিন সেখ
বাড়ির নং : n0175
বয়স : 29 লিঙ্গ : পুরুষ
ফটো উপলব্ধ
UNDER ADJUDICATION

795 WZJ0240135
নাম : রাজু সেখ
পিতার নাম: মহঃ আলাউদ্দিন সেখ
বাড়ির নং : n0175
বয়স : 36 লিঙ্গ : পুরুষ
ফটো উপলব্ধ
UNDER ADJUDICATION

796 JSL2918480
নাম : মহঃ এন্তাজ সেখ
পিতার নাম: শেখ শাহাজাহান
বাড়ির নং : n0164
বয়স : 43 লিঙ্গ : পুরুষ
ফটো উপলব্ধ

797 WB/07/045/243311
নাম : মেনী
স্বামীর নাম: শাহাজাহান
বাড়ির নং : n0164
বয়স : 61 লিঙ্গ : মহিলা
ফটো উপলব্ধ

798 JSL2918472
নাম : মোমতাজ সেখ
পিতার নাম: শাহাজাহান সেখ
বাড়ির নং : n0164
বয়স : 40 লিঙ্গ : পুরুষ
ফটো উপলব্ধ

799 WZJ1520337
নাম : বাবু হালদার
মায়ের নাম: সাবিত্রী হালদার
বাড়ির নং : n0181
বয়স : 29 লিঙ্গ : পুরুষ
ফটো উপলব্ধ

800 WZJ2356525
নাম : সাবিত্রী হালদার
স্বামীর নাম: বিশ্বনাথ হালদার
বাড়ির নং : n0181
বয়স : 60 লিঙ্গ : মহিলা
ফটো উপলব্ধ

801 JSL1526003
নাম : প্রসূন চক্রবর্তী
পিতার নাম: প্রতুল চক্রবর্ত্তী
বাড়ির নং : এন0124
বয়স : 48 লিঙ্গ : পুরুষ
ফটো উপলব্ধ

802 WZJ2399574
নাম : মুন্নি পাওয়া
স্বামীর নাম: বিনোদ কুমার
বাড়ির নং : সাতবারিয়া
বয়স : 53 লিঙ্গ : মহিলা
ফটো উপলব্ধ

803 WZJ2405256
নাম : অমিয় ঘোষ
পিতার নাম: রতন ঘোষ
বাড়ির নং : এন0114
বয়স : 20 লিঙ্গ : পুরুষ
ফটো উপলব্ধ

804 WZJ2406254
নাম : বিনোদ কুমার
পিতার নাম: মৃত ইন্দ্র সেন পাওয়া
বাড়ির নং : সাতবারিয়া
বয়স : 76 লিঙ্গ : পুরুষ
ফটো উপলব্ধ

805 WZJ2407963
নাম : রাজ ঘোষ
পিতার নাম: রতন ঘোষ
বাড়ির নং : এন0114
বয়স : 24 লিঙ্গ : পুরুষ
ফটো উপলব্ধ

806 WZJ2408094
নাম : শুভঙ্কর দাস
পিতার নাম: বিকাশ দাস
বাড়ির নং : এন0109
বয়স : 19 লিঙ্গ : পুরুষ
ফটো উপলব্ধ

807 WZJ2410835
নাম : জয়ন্ত দেবনাথ
পিতার নাম: কৃষ্ণ দেবনাথ
বাড়ির নং : এন177
বয়স : 19 লিঙ্গ : পুরুষ
ফটো উপলব্ধ

808 WZJ2412906
নাম : অনামিকা পোদ্দার
পিতার নাম: বিজন পোদ্দার
বাড়ির নং : 104
বয়স : 19 লিঙ্গ : মহিলা
ফটো উপলব্ধ

809 WZJ2412955
নাম : ফুলটুশি সরকার
পিতার নাম: সমেশ্বর সরকার
বাড়ির নং : এন0117
বয়স : 20 লিঙ্গ : মহিলা
ফটো উপলব্ধ

810 WZJ2413375
নাম : সেফালী রানি শেঠ
পিতার নাম: রমেন শেঠ
বাড়ির নং : এন0159
বয়স : 20 লিঙ্গ : মহিলা
ফটো উপলব্ধ

811 WZJ2416006
নাম : দেবী সাহা
পিতার নাম: কার্তিক সাহা
বাড়ির নং : নং 0189
বয়স : 19 লিঙ্গ : মহিলা
ফটো উপলব্ধ

812 WZJ2404002
নাম : দিশা দাশ
পিতার নাম: কৃষ্ণ দাশ
বাড়ির নং : এন0105
বয়স : 19 লিঙ্গ : মহিলা
ফটো উপলব্ধ

813 WZJ1192095
নাম : মিরা খাতুন
পিতার নাম: আমানু মহলদার
বাড়ির নং : n0064
বয়স : 32 লিঙ্গ : মহিলা
ফটো উপলব্ধ

814 JSL1215854
নাম : সুমনা রায় চৌধুরী
স্বামীর নাম: রবিশঙ্কর ঘোষ
বাড়ির নং : এন0195
বয়স : 53 লিঙ্গ : মহিলা
ফটো উপলব্ধ

815 JSL1209311
নাম : রবি শংকর ঘোষ
পিতার নাম: শীতলপ্রসাদ ঘোষ
বাড়ির নং : n0195
বয়স : 52 লিঙ্গ : পুরুষ
ফটো উপলব্ধ

816 WZJ2241420
নাম : সুকন্যা ঘোষ
পিতার নাম: রবি শংকর ঘোষ
বাড়ির নং : এন0195
বয়স : 22 লিঙ্গ : মহিলা
ফটো উপলব্ধ

817 WZJ2241453
নাম : শ্রুতি ঘোষ
পিতার নাম: রবি শংকর ঘোষ
বাড়ির নং : নং195
বয়স : 22 লিঙ্গ : মহিলা
ফটো উপলব্ধ

818 JSL1723832
নাম : দীপশঙ্কর ঘোষ
পিতার নাম: শীতল ঘোষ
বাড়ির নং : n0195
বয়স : 49 লিঙ্গ : পুরুষ
ফটো উপলব্ধ

819 WB/07/045/246244
নাম : তৃপ্তি বসু (ঘোষ)
স্বামীর নাম: শীতল প্রসাদ ঘোষ
বাড়ির নং : n0195
বয়স : 66 লিঙ্গ : মহিলা
ফটো উপলব্ধ

820 JSL0349886
নাম : কেয়া ঘোষ
স্বামীর নাম: রঞ্জন ঘোষ
বাড়ির নং : n0197
বয়স : 51 লিঙ্গ : মহিলা
ফটো উপলব্ধ

821 JSL1211358
নাম : রঞ্জন কুমার ঘোষ
পিতার নাম: হরেকৃষ্ণ ঘোষ
বাড়ির নং : n0197
বয়স : 61 লিঙ্গ : পুরুষ
ফটো উপলব্ধ

822 JSL1216126
নাম : তপন কুমার ঘোষ
পিতার নাম: হরেকৃষ্ণ ঘোষ
বাড়ির নং : n0197
বয়স : 76 লিঙ্গ : পুরুষ
ফটো উপলব্ধ

823 JSL1213636
নাম : জয়শ্রী ঘোষ
স্বামীর নাম: তপন কুমার ঘোষ
বাড়ির নং : n0197
বয়স : 63 লিঙ্গ : মহিলা
ফটো উপলব্ধ

824 WZJ2375244
নাম : খুশবু যাদব
স্বামীর নাম: লালু যাদব
বাড়ির নং : ওয়ার্ড নং -04
বয়স : 30 লিঙ্গ : মহিলা
ফটো উপলব্ধ

825 WZJ1520352
নাম : মহুয়া ঘোষ
স্বামীর নাম: অশোক ঘোষ
বাড়ির নং : n0209
বয়স : 35 লিঙ্গ : মহিলা
ফটো উপলব্ধ

826 WZJ1520360
নাম : বেবী ঘোষ
স্বামীর নাম: অসিম ঘোষ
বাড়ির নং : n0209
বয়স : 31 লিঙ্গ : মহিলা
ফটো উপলব্ধ

827 WZJ1187046
নাম : অশোক ঘোষ
পিতার নাম: সুফল ঘোষ
বাড়ির নং : n0209
বয়স : 41 লিঙ্গ : পুরুষ
ফটো উপলব্ধ

828 WB/07/046/267059
নাম : প্রমিলা ঘোষ
স্বামীর নাম: সুফল ঘোষ
বাড়ির নং : n0209
বয়স : 53 লিঙ্গ : মহিলা
UNDER ADJUDICATION
ফটো উপলব্ধ

829 WZJ1187038
নাম : অসিম ঘোষ
পিতার নাম: সুফল ঘোষ
বাড়ির নং : n0209
বয়স : 39 লিঙ্গ : পুরুষ
ফটো উপলব্ধ

830 WZJ2124188
নাম : দুলালি চৌধুরী বসাক
স্বামীর নাম: নৃপতি ভূসণ বসাক
বাড়ির নং : এন0063
বয়স : 25 লিঙ্গ : মহিলা
ফটো উপলব্ধ

831 WZJ2124303
নাম : বাতাস দাস
পিতার নাম: ডাব্লু দাস
বাড়ির নং : নং065
বয়স : 23 লিঙ্গ : পুরুষ
ফটো উপলব্ধ

832 WZJ2337541
নাম : শ্যামলী দাস
পিতার নাম: সনৎ দাস
বাড়ির নং : ছ
বয়স : 21 লিঙ্গ : মহিলা
ফটো উপলব্ধ

833 WZJ1124536
নাম : আত্মদীপ দাস
পিতার নাম: বিশ্বজিত দাস
বাড়ির নং : এনএইচএন
বয়স : 33 লিঙ্গ : পুরুষ
ফটো উপলব্ধ

834 WZJ1124494
নাম : শ্রীবাস দাস
পিতার নাম: নিরঞ্জন কুমার দাস
বাড়ির নং : n0198
বয়স : 33 লিঙ্গ : পুরুষ
ফটো উপলব্ধ

835 WZJ2284107
নাম : অরিত্র প্রামানিক
পিতার নাম: গোপাল প্রামানিক
বাড়ির নং : 01
বয়স : 21 লিঙ্গ : পুরুষ
ফটো উপলব্ধ

836 WB/07/045/228162
নাম : অনিল পাণ্ডে
পিতার নাম: ব্রজনাথ পাণ্ডে
বাড়ির নং : n0208
বয়স : 55 লিঙ্গ : পুরুষ
ফটো উপলব্ধ

837 WZJ1077585
নাম : শ্রীকান্ত পান্ডে
পিতার নাম: অনিল পান্ডে
বাড়ির নং : n0208
বয়স : 34 লিঙ্গ : পুরুষ
ফটো উপলব্ধ

838 WB/07/045/228163
নাম : পলিদেবী পাণ্ডে
পিতার নাম: অনিল পাণ্ডে
বাড়ির নং : n0207
বয়স : 50 লিঙ্গ : মহিলা
ফটো উপলব্ধ

839 WZJ0242297
নাম : বিশ্বজিত পোদ্দার
পিতার নাম: বিনয় পোদ্দার
বাড়ির নং : 383
বয়স : 37 লিঙ্গ : পুরুষ
ফটো উপলব্ধ

840 WZJ2290203
নাম : রুমকি পোদ্দার মজুমদার
স্বামীর নাম: সুমন মজুমদার
বাড়ির নং : শেখ পাড়া
বয়স : 29 লিঙ্গ : মহিলা
ফটো উপলব্ধ

841 WZJ0242305
নাম : রবিন বাস্কে
পিতার নাম: হোপনা বাস্কে
বাড়ির নং : n0199
বয়স : 43 লিঙ্গ : পুরুষ
ফটো উপলব্ধ

842 WZJ1624642
নাম : লাইলি বিবি
স্বামীর নাম: সেখ মিন্টু
বাড়ির নং : 165
বয়স : 29 লিঙ্গ : মহিলা
ফটো উপলব্ধ

843 WZJ2365724
নাম : সায়েম আলম
মায়ের নাম: খাতেজা বিবি
বাড়ির নং : ওয়ার্ড নং.- 05
বয়স : 20 লিঙ্গ : পুরুষ
ফটো উপলব্ধ

844 WZJ1421403
নাম : দীপা রবি দাস
পিতার নাম: শ্যামল রবিদাস
বাড়ির নং : তুঁতবাড়ি
বয়স : 29 লিঙ্গ : মহিলা
ফটো উপলব্ধ

845 WZJ1310143
নাম : ইন্দ্রজিৎ রবিদাস
পিতার নাম: শ্যামল রবিদাস
বাড়ির নং : n0211
বয়স : 30 লিঙ্গ : পুরুষ
ফটো উপলব্ধ

846 WZJ1881259
নাম : শ্যামল রবিদাস
পিতার নাম: শচীন রবিদাস
বাড়ির নং : ওয়ার্ড নং.- 04
বয়স : 55 লিঙ্গ : পুরুষ
ফটো উপলব্ধ

847 WZJ1077601
নাম : প্রিয়াঙ্কা রায়
স্বামীর নাম: প্রকাশ রায়
বাড়ির নং : n0196
বয়স : 34 লিঙ্গ : মহিলা
ফটো উপলব্ধ

848 WZJ1077593
নাম : প্রকাশ রায়
পিতার নাম: উত্তম রায়
বাড়ির নং : n0196
বয়স : 35 লিঙ্গ : পুরুষ
ফটো উপলব্ধ

849 JSL1211242
নাম : মাণি রায়
স্বামীর নাম: উত্তম রায়
বাড়ির নং : n0196
বয়স : 52 লিঙ্গ : মহিলা
ফটো উপলব্ধ

850 JSL1210053
নাম : উত্তম রায়
পিতার নাম: মোতিলাল রায়
বাড়ির নং : n0196
বয়স : 61 লিঙ্গ : পুরুষ
ফটো উপলব্ধ

851 WZJ1421395
নাম : অজয় রায়
পিতার নাম: উত্তম রায়
বাড়ির নং : n0196
বয়স : 29 লিঙ্গ : পুরুষ
ফটো উপলব্ধ

852 WZJ1310150
নাম : ঝন্টু সরকার
পিতার নাম: ধনঞ্জয় সরকার
বাড়ির নং : n0222
বয়স : 46 লিঙ্গ : পুরুষ
ফটো উপলব্ধ

853 WB/07/045/240340
নাম : শম্ভু সাহা
পিতার নাম: ঘনেশ্যাম সাহা
বাড়ির নং : n 0167
বয়স : 63 লিঙ্গ : পুরুষ
ফটো উপলব্ধ

854 WZJ2032050
নাম : গীতা রায় সাহা
স্বামীর নাম: দিলীপ সাহা
বাড়ির নং : নং 0246
বয়স : 26 লিঙ্গ : মহিলা
ফটো উপলব্ধ

855 JSL3174109
নাম : দিলীপ সাহা
পিতার নাম: শম্ভু সাহা
বাড়ির নং : n0246
বয়স : 39 লিঙ্গ : পুরুষ
ফটো উপলব্ধ

856 WZJ0851238
নাম : প্রবীর সাহা
পিতার নাম: শম্ভু নাথ সাহা
বাড়ির নং : n0245
বয়স : 34 লিঙ্গ : পুরুষ
ফটো উপলব্ধ

Q 857 WZJ2439347
নাম : কৃষ্ণ ঘোষ
পিতার নাম: অশোক ঘোষ
বাড়ির নং : এন0209
বয়স : 21 লিঙ্গ : পুরুষ
DELETED
ফটো উপলব্ধ

নির্বাচক সংখ্যার সারসংক্ষেপ :

A) নির্বাচকের সংখ্যা :

		নির্বাচক তালিকার প্রকৃতি	নির্বাচক তালিকার পরিচিতি :	নির্বাচকের সংখ্যা :			
				পুরুষ	মহিলা	তৃতীয় লিঙ্গ	মোট
I	মূল তালিকা	মূল তালিকা	বিশেষ নিবিড় সংশোধনী ২০২৬-এর চূড়ান্ত ভোটার তালিকা	417	440	0	857
II	1- সংযোজন তালিকা	সংযোজনী 1	বিশেষ সংক্ষিপ্ত সংশোধন 2026	0	0	0	0
III	2- বিয়োজন তালিকা	সংযোজনী 1	বিশেষ সংক্ষিপ্ত সংশোধন 2026	4	2	0	6
IV	'লিঙ্গ ক্ষেত্রের' পরিবর্তনের কারণে পার্থক্য			0	0	0	0
নির্বাচকের মোট সংখ্যা (I+II-III+IV)				413	438	0	851

B) ত্রুটি সংশোধনের সংখ্যা :

নির্বাচক তালিকার প্রকৃতি	নির্বাচক তালিকার পরিচিতি :	ত্রুটি সংশোধনের সংখ্যা :
সংযোজনী 1	বিশেষ সংক্ষিপ্ত সংশোধন 2026	0

নির্বাচক নিবন্ধন আধিকারিকের স্বাক্ষর

E-মৃত, S-স্থানান্তরিত, R-একাধিকবার অন্তর্ভুক্ত, M-নিখোঁজ, Q-যোগ্য নহে