

নির্বাচক তালিকা 2026 S25 পশ্চিমবঙ্গ

বিধানসভা নির্বাচনক্ষেত্রের নং, নাম ও সংরক্ষণের স্থিতি : 50 - মালদহ (তপশীলি জাতি)		অংশ নং : 2																			
বিধানসভা নির্বাচনক্ষেত্রটি যে লোকসভা নির্বাচনক্ষেত্রের / ক্ষেত্রসমূহের অন্তর্ভুক্ত তার নং, নাম ও সংরক্ষণ স্থিতি : 7 - মালদহ উত্তর (সাধারণ)																					
1. সংশোধনের পূর্ণ বিবরণ																					
সংশোধনের বৎসর :	2026	নির্বাচক তালিকার পরিচিতি :																			
ভিত্তি তারিখ :	01-01-2026	বিশেষ নিবিড় সংশোধনী ২০২৬-এর চূড়ান্ত ভোটার তালিকা																			
সংশোধনের প্রকৃতি :	বিশেষ নিবিড় সংশোধনী 2026																				
প্রকাশনার তারিখ :	28-02-2026																				
2. অংশ ও নির্বাচনী এলাকার পূর্ণ বিবরণ :																					
অংশের ভাগ নং ও নাম :																					
1-বলরামপুর নতুনপাড়া,		<table style="width: 100%; border-collapse: collapse;"> <tr> <td style="width: 60%;">প্রধান শহর/গ্রাম</td> <td>: বলরামপুর</td> </tr> <tr> <td>ওয়ার্ড</td> <td>:</td> </tr> <tr> <td>থানা</td> <td>: মালদহ</td> </tr> <tr> <td>গ্রাম পঞ্চগায়েত</td> <td>: মহিষবাথানী</td> </tr> <tr> <td>ব্লক</td> <td>: ওল্ড মালদহ</td> </tr> <tr> <td>মহকুমা</td> <td>: মালদহ সদর</td> </tr> <tr> <td>জেলা</td> <td>: মালদহ</td> </tr> <tr> <td>পিন</td> <td>: 732102</td> </tr> </table>				প্রধান শহর/গ্রাম	: বলরামপুর	ওয়ার্ড	:	থানা	: মালদহ	গ্রাম পঞ্চগায়েত	: মহিষবাথানী	ব্লক	: ওল্ড মালদহ	মহকুমা	: মালদহ সদর	জেলা	: মালদহ	পিন	: 732102
প্রধান শহর/গ্রাম	: বলরামপুর																				
ওয়ার্ড	:																				
থানা	: মালদহ																				
গ্রাম পঞ্চগায়েত	: মহিষবাথানী																				
ব্লক	: ওল্ড মালদহ																				
মহকুমা	: মালদহ সদর																				
জেলা	: মালদহ																				
পিন	: 732102																				
3. ভোট গ্রহন কেন্দ্রের পূর্ণ বিবরণ :																					
ভোট গ্রহন কেন্দ্রের নং, নাম :		ভোট গ্রহন কেন্দ্রের শ্রেণী :		গ্রামীণ																	
2 - বলরামপুর ম্যানেজড প্রাইমারী স্কুল		এই অংশে সহায়ক ভোটগ্রহন কেন্দ্রের সংখ্যা		0																	
ভোট গ্রহন কেন্দ্রের ঠিকানা :		:																			
বলরামপুর ম্যানেজড প্রাইমারী স্কুল, রুম-1, খনিবাথান																					
4. নির্বাচকের সংখ্যা :																					
প্রথম ক্রমিক নং	শেষ ক্রমিক নং	মোট সংখ্যা																			
		পুরুষ	মহিলা	তৃতীয় লিঙ্গ	মোট																
1	868	442	418	0	860																

নির্বাচক নিবন্ধন আধিকারিকের স্বাক্ষর

Nazri Naksha

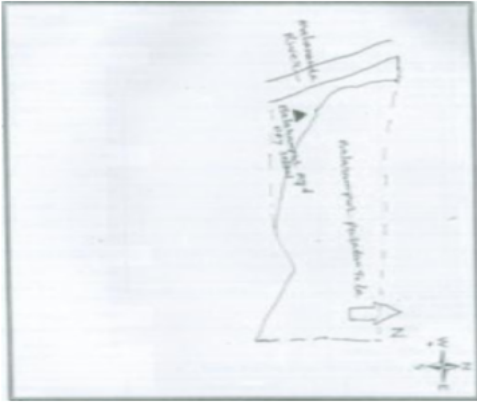

Google Map View

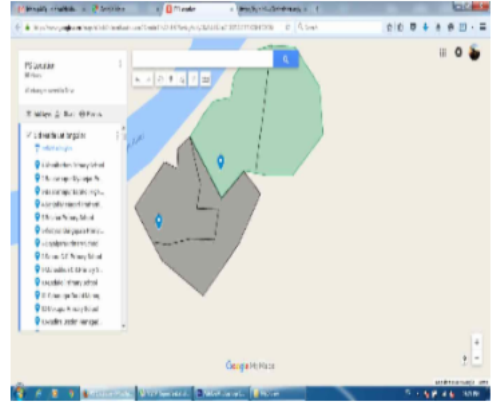

Polling Station Building Front View



Polling Station Front View



Cad View

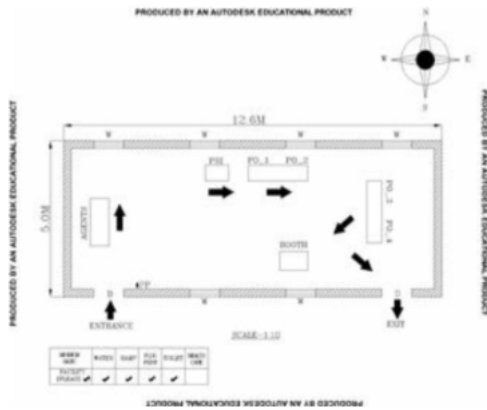

Key MAP View

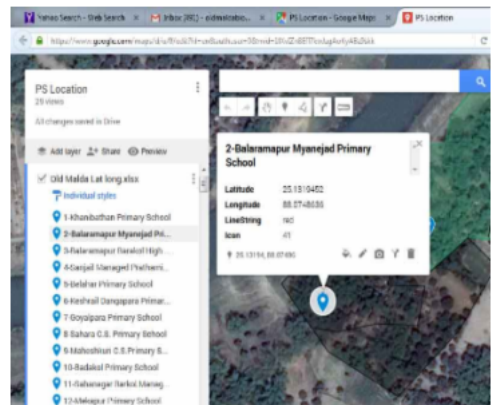

বিধানসভা নির্বাচনক্ষেত্রের নং, নাম : 50-মালদহ
ভাগ নং, নাম : 1-বলরামপুর নতুনপাড়া,

1	WZJ1042720	নাম : সাদ্দম হোসেন পিতার নাম: হাসান আলী বাড়ির নং : n0237 বয়স : 34 লিঙ্গ : পুরুষ	ফটো উপলব্ধ	2	WZJ1481209	নাম : রাসেদ আলি পিতার নাম: জসিমুদ্দিন বাড়ির নং : n0212 বয়স : 30 লিঙ্গ : পুরুষ	ফটো উপলব্ধ	3	JSL1627009	নাম : মহঃ হেদায়েত আলী পিতার নাম: মহঃ হোসেন আলী বিশ্বাস বাড়ির নং : n0265 বয়স : 74 লিঙ্গ : পুরুষ	ফটো উপলব্ধ
4	JSL1623073	নাম : আসনারা বেগম স্বামীর নাম: সুজায়েত বাড়ির নং : n0265 বয়স : 62 লিঙ্গ : মহিলা	ফটো উপলব্ধ	5	WZJ1481159	নাম : নূরবান খাতুন স্বামীর নাম: মোঃ রবিউল ইসলাম বাড়ির নং : n0246 বয়স : 28 লিঙ্গ : মহিলা	ফটো উপলব্ধ	6	JSL2168110	নাম : এফাজুল হক পিতার নাম: দাউদ আলি বাড়ির নং : n0249 বয়স : 46 লিঙ্গ : পুরুষ	ফটো উপলব্ধ
7	WZJ0747899	নাম : লোকমান পিতার নাম: ইদ্রিস আলি বাড়ির নং : n0215 বয়স : 37 লিঙ্গ : পুরুষ	ফটো উপলব্ধ	8	WZJ0747832	নাম : মুরসেদা খাতুন স্বামীর নাম: বাবলু সেখ বাড়ির নং : n0234 বয়স : 40 লিঙ্গ : মহিলা	ফটো উপলব্ধ	9	WZJ0949271	নাম : রেবিনা বিবি স্বামীর নাম: মাহমুদ সাইদ বাড়ির নং : n0243 বয়স : 36 লিঙ্গ : মহিলা	ফটো উপলব্ধ
10	WZJ2255636	নাম : নুরেশা বিবি স্বামীর নাম: এমাজুদ্দিন বাড়ির নং : n0237 বয়স : 74 লিঙ্গ : মহিলা	ফটো উপলব্ধ	11	WB/07/045/180589	নাম : আফেরজান স্বামীর নাম: দাউদ বাড়ির নং : n0249 বয়স : 77 লিঙ্গ : মহিলা	ফটো উপলব্ধ	12	JSL3240637	নাম : তাহিরান খাতুন স্বামীর নাম: মহঃ মনিরুজ্জামিন বাড়ির নং : n0219 বয়স : 37 লিঙ্গ : মহিলা	ফটো উপলব্ধ
13	JSL3050671	নাম : মঞ্জুর আলি পিতার নাম: সাইফুদ্দিন বাড়ির নং : n0245 বয়স : 39 লিঙ্গ : পুরুষ	ফটো উপলব্ধ	14	WZJ0949263	নাম : সেতারা বিবি স্বামীর নাম: মহঃ পিকু বাড়ির নং : n0215 বয়স : 36 লিঙ্গ : মহিলা	ফটো উপলব্ধ	15	WZJ1595347	নাম : আব্দুল রশিদ পিতার নাম: আইয়ুব বাড়ির নং : n0215 বয়স : 27 লিঙ্গ : পুরুষ	ফটো উপলব্ধ
16	JSL3240652	নাম : মইনুর বিবি স্বামীর নাম: হাসান আলি বাড়ির নং : n0247 বয়স : 37 লিঙ্গ : মহিলা	ফটো উপলব্ধ	17	WZJ1869924	নাম : আতিকুর রহমান পিতার নাম: হারুন আলি রাশিদ বাড়ির নং : n0223 বয়স : 30 লিঙ্গ : পুরুষ	ফটো উপলব্ধ	18	JSL1623065	নাম : মহঃ সুজায়েত আলি পিতার নাম: মোঃ হোসেন আলি বাড়ির নং : n0265 বয়স : 68 লিঙ্গ : পুরুষ	ফটো উপলব্ধ
19	WZJ0949255	নাম : মাসিদুর রহমান পিতার নাম: নূরুজ্জামিন বাড়ির নং : n0206 বয়স : 30 লিঙ্গ : পুরুষ	ফটো উপলব্ধ	20	JSL2632388	নাম : বেবি স্বামীর নাম: সহিম বাড়ির নং : n0210 বয়স : 49 লিঙ্গ : মহিলা	ফটো উপলব্ধ	21	WZJ1869940	নাম : দুলালী স্বামীর নাম: সায়েদ আলি বাড়ির নং : n0232 বয়স : 77 লিঙ্গ : মহিলা	ফটো উপলব্ধ
22	JSL2168599	নাম : আতাউর রহমান পিতার নাম: ইদ্রিস আল রশিদ বাড়ির নং : n0223 বয়স : 46 লিঙ্গ : পুরুষ	ফটো উপলব্ধ	23	WB/07/045/180683	নাম : রাহেলা স্বামীর নাম: হারুন বাড়ির নং : n0223 বয়স : 74 লিঙ্গ : মহিলা	ফটো উপলব্ধ	24	WZJ1143247	নাম : মোঃ হাজিবুল হক পিতার নাম: মোঃ হাফিজুদ্দিন বাড়ির নং : n0241 বয়স : 31 লিঙ্গ : পুরুষ	ফটো উপলব্ধ
25	WZJ1763549	নাম : শুকতারী খাতুন স্বামীর নাম: কামিরুল ইসলাম বাড়ির নং : N0249 বয়স : 29 লিঙ্গ : মহিলা	ফটো উপলব্ধ	26	WZJ1757731	নাম : রোজিনা খাতুন স্বামীর নাম: শাহমহান বাড়ির নং : N0236 বয়স : 28 লিঙ্গ : মহিলা	ফটো উপলব্ধ	27	WZJ0949248	নাম : আবদুল খালেক পিতার নাম: সেকেন্দার আলি বাড়ির নং : n0205 বয়স : 40 লিঙ্গ : পুরুষ	ফটো উপলব্ধ
28	JSL2632313	নাম : আরফাতুল লিকি স্বামীর নাম: মিতু বাড়ির নং : n0232 বয়স : 47 লিঙ্গ : মহিলা	ফটো উপলব্ধ	29	WZJ0949222	নাম : মোসাঃ রসিদা বিবি স্বামীর নাম: মহঃ এজাবুল হক বাড়ির নং : n0204 বয়স : 34 লিঙ্গ : মহিলা	ফটো উপলব্ধ	30	WB/07/045/180530	নাম : রাহেলা স্বামীর নাম: মোজাহার বাড়ির নং : n0213 বয়স : 50 লিঙ্গ : মহিলা	ফটো উপলব্ধ

31 নাম : সেনয়ারা বিবি স্বামীর নাম : আতিকুর রহমান বাড়ির নং : n0223 বয়স : 56 লিঙ্গ : মহিলা	WZJ1745892 ফটো উপলব্ধ	32 নাম : মোনয়ারা বিবি স্বামীর নাম : আতাউর রহমান বাড়ির নং : n0204 বয়স : 43 লিঙ্গ : মহিলা	JSL2167666 ফটো উপলব্ধ	33 নাম : মিঠু পিতার নাম : সালেদ আলি বাড়ির নং : n0232 বয়স : 56 লিঙ্গ : পুরুষ	JSL1624220 ফটো উপলব্ধ
34 নাম : ফাইজুদ্দিন পিতার নাম : খাজেন আলি বাড়ির নং : n0247 বয়স : 73 লিঙ্গ : পুরুষ	WZJ1869890 ফটো উপলব্ধ	35 নাম : মোসা আলোয়া পারভিন স্বামীর নাম : মোঃ মাহদুর রহমান বাড়ির নং : n0243 বয়স : 42 লিঙ্গ : মহিলা	JSL3049723 ফটো উপলব্ধ	36 নাম : কারিমা ইয়াসমিন পিতার নাম : মোঃ হেদায়েত আলী বাড়ির নং : 257 বয়স : 35 লিঙ্গ : মহিলা	WZJ0747881 ফটো উপলব্ধ
37 নাম : আলফা উজ্জামন পিতার নাম : এফ. জুল হক বাড়ির নং : এন0205 বয়স : 22 লিঙ্গ : পুরুষ	WZJ2260628 ফটো উপলব্ধ	38 নাম : সাফিউল ইসলাম পিতার নাম : ফরমুজ আলি বাড়ির নং : 0210 বয়স : 59 লিঙ্গ : পুরুষ	JSL2168276 ফটো উপলব্ধ	39 নাম : আতাউর রহমান পিতার নাম : সাহজাদ বাড়ির নং : n0204 বয়স : 55 লিঙ্গ : পুরুষ	JSL1713833 ফটো উপলব্ধ
40 নাম : বুদ্ধু সেখ পিতার নাম : সামসের বাড়ির নং : n0207 বয়স : 48 লিঙ্গ : পুরুষ	JSL1710466 ফটো উপলব্ধ	41 নাম : হাফিজুদদীন পিতার নাম : মোহর বাড়ির নং : n0241 বয়স : 69 লিঙ্গ : পুরুষ	WB/07/045/180659 ফটো উপলব্ধ	42 নাম : রিনা বিবি স্বামীর নাম : রফিক সেখ বাড়ির নং : n0239 বয়স : 40 লিঙ্গ : মহিলা	WZJ1143411 ফটো উপলব্ধ
43 নাম : মাস্তুরা খাতুন(বিবি) স্বামীর নাম : মঞ্জুর আলি বাড়ির নং : n0245 বয়স : 34 লিঙ্গ : মহিলা	WZJ1143213 ফটো উপলব্ধ	44 নাম : মহঃ দৌলত হুসেন পিতার নাম : মহঃ সুজায়েত আলি বাড়ির নং : n0265 বয়স : 39 লিঙ্গ : পুরুষ	JSL3050689 ফটো উপলব্ধ	45 নাম : সারমিনা খাতুন স্বামীর নাম : সেনাউল হক বাড়ির নং : n0236 বয়স : 30 লিঙ্গ : মহিলা	WZJ1394857 ফটো উপলব্ধ
46 নাম : আজমিরা খাতুন স্বামীর নাম : সামসের আলি বাড়ির নং : এন0212 বয়স : 26 লিঙ্গ : মহিলা	WZJ2206787 ফটো উপলব্ধ	47 নাম : নাসতার খাতুন(বিবি) স্বামীর নাম : মহঃ আনয়ার হোসেন বাড়ির নং : n0227 বয়স : 34 লিঙ্গ : মহিলা	WZJ1042746 ফটো উপলব্ধ	48 নাম : আনাকুল পিতার নাম : সাহেবজান বাড়ির নং : n0227 বয়স : 62 লিঙ্গ : মহিলা	WB/07/045/180550 ফটো উপলব্ধ
49 নাম : মোসা এসনারা খাতুন স্বামীর নাম : মহঃ সেনাউল হক খাতুন বাড়ির নং : n0212 বয়স : 27 লিঙ্গ : মহিলা	WZJ1746122 ফটো উপলব্ধ	50 নাম : নাসরিন খাতুন স্বামীর নাম : রুহুল আমিন বাড়ির নং : n0204 বয়স : 28 লিঙ্গ : মহিলা	WZJ1746023 ফটো উপলব্ধ	51 নাম : নজরুল ইসলাম পিতার নাম : উদাই আলি বাড়ির নং : এন0205 বয়স : 23 লিঙ্গ : পুরুষ	WZJ2099257 ফটো উপলব্ধ
52 নাম : সাহেজা স্বামীর নাম : হুসেন আলী বাড়ির নং : n0234 বয়স : 67 লিঙ্গ : মহিলা	WB/07/045/180552 ফটো উপলব্ধ	53 নাম : মোঃ আখতারুল হক পিতার নাম : এনসার আলী বাড়ির নং : n0233 বয়স : 29 লিঙ্গ : পুরুষ	WZJ1394782 ফটো উপলব্ধ	54 নাম : জাহাঙ্গীর আলম পিতার নাম : আমজাদ আলি বাড়ির নং : n0234 বয়স : 31 লিঙ্গ : পুরুষ	WZJ1480953 ফটো উপলব্ধ
55 নাম : শইদুর পিতার নাম : খুরশেদ বাড়ির নং : n0212 বয়স : 60 লিঙ্গ : পুরুষ	JSL1717354 ফটো উপলব্ধ	56 নাম : তাসনুর খাতুন স্বামীর নাম : মোঃ মাসিদর রহমান বাড়ির নং : N0241 বয়স : 27 লিঙ্গ : মহিলা	WZJ1966548 ফটো উপলব্ধ	57 নাম : এসাহাক পিতার নাম : সমশের আলি বাড়ির নং : n0208 বয়স : 60 লিঙ্গ : পুরুষ	JSL1629377 ফটো উপলব্ধ
58 নাম : সাদেক আলি মায়ের নাম : হুসেন আলি বাড়ির নং : n0234 বয়স : 46 লিঙ্গ : পুরুষ	JSL1720416 ফটো উপলব্ধ	59 নাম : সরিফ সেখ পিতার নাম : সাইয়দুল সেখ বাড়ির নং : 210 বয়স : 28 লিঙ্গ : পুরুষ	WZJ1595396 ফটো উপলব্ধ	60 নাম : মাসয়ারা বিবি স্বামীর নাম : মানিরুদ্দিন বাড়ির নং : n0232 বয়স : 36 লিঙ্গ : মহিলা	WZJ0747907 ফটো উপলব্ধ

বিধানসভা নির্বাচনক্ষেত্রের নং, নাম : 50-মালদহ
ভাগ নং, নাম : 1-বলরামপুর নতুনপাড়া,

61 নাম : জোসনারা বিবি স্বামীর নাম : আশুউর রহমান বাড়ির নং : n0223 বয়স : 33 লিঙ্গ : মহিলা	WZJ1481134 ফটো উপলব্ধ	62 নাম : মোমেনা স্বামীর নাম : নূর মহম্মদ বাড়ির নং : n0206 বয়স : 63 লিঙ্গ : মহিলা	JSL3049814 ফটো উপলব্ধ	63 নাম : নূরনেশা খাতুন স্বামীর নাম : আবদুল খালেক বাড়ির নং : n0205 বয়স : 35 লিঙ্গ : মহিলা	WZJ0949230 ফটো উপলব্ধ
64 নাম : সাজেদা বিবি স্বামীর নাম : হাসান বাড়ির নং : n0237 বয়স : 55 লিঙ্গ : মহিলা	WZJ2255628 ফটো উপলব্ধ	65 নাম : হাসান আলি পিতার নাম : মোস্তাফিজ বাড়ির নং : n0237 বয়স : 61 লিঙ্গ : পুরুষ	JSL1716364 ফটো উপলব্ধ	66 নাম : খালেদা স্বামীর নাম : শুকুরুদদীন বাড়ির নং : n0254 বয়স : 75 লিঙ্গ : মহিলা	WB/07/045/180661 ফটো উপলব্ধ
67 নাম : জাহানারা পিতার নাম : খুরশেদ বাড়ির নং : n0212 বয়স : 53 লিঙ্গ : মহিলা	WZJ2099489 ফটো উপলব্ধ	68 নাম : মানিরুল ইসলাম মায়ের নাম : নূরুফা বাড়ির নং : n0245 বয়স : 45 লিঙ্গ : পুরুষ	JSL1624915 ফটো উপলব্ধ	69 নাম : আসনারা বিবি স্বামীর নাম : লোকমান বাড়ির নং : n0215 বয়স : 36 লিঙ্গ : মহিলা	WZJ1143312 ফটো উপলব্ধ
70 নাম : মোজাহার পিতার নাম : মুত আবেদ আলি বাড়ির নং : n0213 বয়স : 56 লিঙ্গ : পুরুষ	JSL3049541 ফটো উপলব্ধ	71 নাম : নাজমুন নেশা স্বামীর নাম : নূরুল হাসান বাড়ির নং : n0256 বয়স : 23 লিঙ্গ : মহিলা	WZJ2099042 ফটো উপলব্ধ	72 নাম : মহঃ আনয়ার হোসেন পিতার নাম : মহঃ হাফিজুদ্দিন বাড়ির নং : n0227 বয়স : 37 লিঙ্গ : পুরুষ	WZJ1042738 ফটো উপলব্ধ
73 নাম : মনিরুদ্দীন পিতার নাম : হানীফ বাড়ির নং : n0236 বয়স : 53 লিঙ্গ : পুরুষ	JSL3049848 ফটো উপলব্ধ	74 নাম : কোহিনুর বিবি স্বামীর নাম : মনিরুল ইসলাম বাড়ির নং : n0245 বয়স : 41 লিঙ্গ : মহিলা	WZJ1143338 ফটো উপলব্ধ	75 নাম : সমসের আলি পিতার নাম : মাহিদুর বাড়ির নং : n0212 বয়স : 25 লিঙ্গ : পুরুষ	WZJ2206753 ফটো উপলব্ধ
76 নাম : সুলেখা বিবি স্বামীর নাম : সফিজুদ্দিন বাড়ির নং : n0256 বয়স : 59 লিঙ্গ : মহিলা	JSL3049939 ফটো উপলব্ধ	77 নাম : হাসিনা স্বামীর নাম : ফাইজুদ্দিন বাড়ির নং : n0247 বয়স : 69 লিঙ্গ : মহিলা	JSL0293613 ফটো উপলব্ধ	78 নাম : মোসাঃ লুসিমন নেশা স্বামীর নাম : সামিউল বাড়ির নং : n0237 বয়স : 30 লিঙ্গ : মহিলা	WZJ1394865 ফটো উপলব্ধ
79 নাম : বাবলু সেন পিতার নাম : হুসেন আলি বাড়ির নং : n0234 বয়স : 45 লিঙ্গ : পুরুষ	JSL2167823 ফটো উপলব্ধ	80 নাম : নৈনুর স্বামীর নাম : এনসের আলী বাড়ির নং : n0233 বয়স : 63 লিঙ্গ : মহিলা	WZJ1869684 ফটো উপলব্ধ	81 নাম : সুলতান আবদে ইনতাকিয়া পিতার নাম : সাকিউল ইসলাম বাড়ির নং : 210 বয়স : 27 লিঙ্গ : পুরুষ	WZJ1595560 ফটো উপলব্ধ
82 নাম : সাইকুল স্বামীর নাম : আবেদ বাড়ির নং : n0213 বয়স : 85 লিঙ্গ : মহিলা	JSL3049533 ফটো উপলব্ধ	83 নাম : মাসিদুর রহমান পিতার নাম : সফিজুদ্দিন সেন বাড়ির নং : n0274 বয়স : 39 লিঙ্গ : পুরুষ	JSL3240504 ফটো উপলব্ধ	84 নাম : সিউলী স্বামীর নাম : মহিদুর বাড়ির নং : n0212 বয়স : 52 লিঙ্গ : মহিলা	JSL2167989 ফটো উপলব্ধ
85 নাম : মনোয়ারা স্বামীর নাম : জশিমুদ্দিন বাড়ির নং : n0212 বয়স : 61 লিঙ্গ : মহিলা	JSL3049657 ফটো উপলব্ধ	86 নাম : মোহঃ সরফাউজ্জামান পিতার নাম : এফাজুল হক বাড়ির নং : 55 বয়স : 25 লিঙ্গ : পুরুষ	WZJ1968346 ফটো উপলব্ধ	87 নাম : অহাব আলি পিতার নাম : সৈয়দুল আলি বাড়ির নং : n0205 বয়স : 45 লিঙ্গ : পুরুষ	JSL3049889 ফটো উপলব্ধ
88 নাম : নাসরিম খাতুন স্বামীর নাম : মোঃ বিপল সিং বাড়ির নং : n0114 বয়স : 34 লিঙ্গ : মহিলা	WZJ0949180 ফটো উপলব্ধ	89 নাম : লালমন বিবি স্বামীর নাম : শাহিমহম্মদ বাড়ির নং : n0209 বয়স : 61 লিঙ্গ : মহিলা	WZJ1869932 ফটো উপলব্ধ	90 নাম : তাসলিমা স্বামীর নাম : হাফিজুদ্দিন বাড়ির নং : n0241 বয়স : 64 লিঙ্গ : মহিলা	JSL1716240 ফটো উপলব্ধ

91 নাম : নেজামুদ্দিন পিতার নাম : হাফিজ সেখ বাড়ির নং : n0236 বয়স : 61 লিঙ্গ : পুরুষ	WZJ1870005 ফটো উপলব্ধ	92 নাম : মোঃ মাসিদের রহমান পিতার নাম : মোঃ হাফিজুদ্দিন সেখ বাড়ির নং : n0241 বয়স : 31 লিঙ্গ : পুরুষ	WZJ1143346 ফটো উপলব্ধ	93 নাম : রীনা খাতুন পিতার নাম : দুজিন আলি বাড়ির নং : n0249 বয়স : 52 লিঙ্গ : মহিলা	WZJ0747865 ফটো উপলব্ধ
94 নাম : নুরেফা স্বামীর নাম : সাহাবুদ্দিন বাড়ির নং : n0245 বয়স : 80 লিঙ্গ : মহিলা	WB/07/045/180575 ফটো উপলব্ধ	95 নাম : শেলনুর স্বামীর নাম : আইবুল বাড়ির নং : n0215 বয়স : 51 লিঙ্গ : মহিলা	JSL1716174 ফটো উপলব্ধ	96 নাম : আইবুল পিতার নাম : মৃত ইদ্রিশ আলি বাড়ির নং : n0215 বয়স : 53 লিঙ্গ : পুরুষ	JSL1624964 ফটো উপলব্ধ
97 নাম : মাজেদা স্বামীর নাম : ইদ্রিস বাড়ির নং : n0215 বয়স : 64 লিঙ্গ : মহিলা	JSL2631711 ফটো উপলব্ধ	98 নাম : সেনাউল হক পিতার নাম : নেজামুদ্দিন সেখ বাড়ির নং : n0236 বয়স : 37 লিঙ্গ : পুরুষ	JSL3160827 ফটো উপলব্ধ	99 নাম : আজমিনা খাতুন স্বামীর নাম : মহঃ ইলিয়াস আলী বাড়ির নং : হু বয়স : 26 লিঙ্গ : মহিলা	WZJ1966241 ফটো উপলব্ধ
100 নাম : সাহেরা বিবি স্বামীর নাম : মহাসিন আলি বাড়ির নং : n0247 বয়স : 37 লিঙ্গ : মহিলা	WZJ1042753 ফটো উপলব্ধ	101 নাম : মহঃ ইলিয়াস আলী পিতার নাম : হাফিজুদ্দিন বাড়ির নং : n0247 বয়স : 35 লিঙ্গ : পুরুষ	WZJ0809848 ফটো উপলব্ধ	102 নাম : কামিরুল ইসলাম পিতার নাম : দুজিন আলি বাড়ির নং : n0249 বয়স : 36 লিঙ্গ : পুরুষ	WZJ0003871 ফটো উপলব্ধ
103 নাম : সারেসা বিবি স্বামীর নাম : নেজামুদ্দিন বাড়ির নং : n0236 বয়স : 57 লিঙ্গ : মহিলা	WZJ1869999 ফটো উপলব্ধ	104 নাম : পারুল পিতার নাম : দানেশ বাড়ির নং : n0239 বয়স : 51 লিঙ্গ : মহিলা	JSL1714088 ফটো উপলব্ধ	105 নাম : শাজাহান পিতার নাম : নুরুদ্দিন বাড়ির নং : n0236 বয়স : 31 লিঙ্গ : পুরুষ	WZJ1143445 ফটো উপলব্ধ
106 নাম : জরিনা বেগম স্বামীর নাম : জরিসদ বাড়ির নং : n0243 বয়স : 74 লিঙ্গ : মহিলা	WZJ1869981 ফটো উপলব্ধ	107 নাম : আমিনা স্বামীর নাম : মেশের বাড়ির নং : n0243 বয়স : 78 লিঙ্গ : মহিলা	WB/07/045/180565 ফটো উপলব্ধ	108 নাম : খালেদুর রহমান পিতার নাম : হাফিজুদ্দিন সেখ বাড়ির নং : n0254 বয়স : 51 লিঙ্গ : পুরুষ	WZJ1989037 ফটো উপলব্ধ
109 নাম : রৌজা খাতুন স্বামীর নাম : আরিক শেখ বাড়ির নং : এন এইচ এন বয়স : 23 লিঙ্গ : মহিলা	WZJ2099471 ফটো উপলব্ধ	110 নাম : রাজু সেখ পিতার নাম : এসাহাক বাড়ির নং : N0208 বয়স : 26 লিঙ্গ : পুরুষ	WZJ1763911 ফটো উপলব্ধ	111 নাম : রেহেনা পারভীন স্বামীর নাম : মোঃ মাসুদ জাকির হোসেন বিশ্বাস বাড়ির নং : n0265 বয়স : 39 লিঙ্গ : মহিলা	JSL3050762 ফটো উপলব্ধ
112 নাম : মোঃ জাকির হোসেন বিশ্বাস পিতার নাম : মোঃ মাসুদ হেদায়েত আলী বাড়ির নং : n0265 বয়স : 45 লিঙ্গ : পুরুষ	JSL2632438 ফটো উপলব্ধ	113 নাম : সারফিনা খাতুন স্বামীর নাম : রাসেদ আলি বাড়ির নং : n0212 বয়স : 27 লিঙ্গ : মহিলা	WZJ1746155 ফটো উপলব্ধ	114 নাম : রুহুল আমিন পিতার নাম : সাজ্জাদ আলি বাড়ির নং : n0204 বয়স : 32 লিঙ্গ : পুরুষ	WZJ1143429 ফটো উপলব্ধ
115 নাম : লুতফন খাতুন স্বামীর নাম : সাদেক আলি বাড়ির নং : n0234 বয়স : 36 লিঙ্গ : মহিলা	WZJ0003475 ফটো উপলব্ধ	116 নাম : সালেহা স্বামীর নাম : হুসেন আলী বাড়ির নং : n0234 বয়স : 60 লিঙ্গ : মহিলা	JSL2631927 ফটো উপলব্ধ	117 নাম : সুকতার খাতুন স্বামীর নাম : আবজাল হোসেন বাড়ির নং : n0249 বয়স : 38 লিঙ্গ : মহিলা	WZJ0949206 ফটো উপলব্ধ
118 নাম : আমজাদ আলি পিতার নাম : হুসেন আলি বাড়ির নং : N0234 বয়স : 55 লিঙ্গ : পুরুষ	WZJ1967975 ফটো উপলব্ধ	119 নাম : বাহাদুর পিতার নাম : মনসুর বাড়ির নং : n0213 বয়স : 27 লিঙ্গ : পুরুষ	WZJ1745710 ফটো উপলব্ধ	120 নাম : সান্তারা খাতুন স্বামীর নাম : মনিরুল ইসলাম বাড়ির নং : হু বয়স : 27 লিঙ্গ : মহিলা	WZJ1966084 ফটো উপলব্ধ

বিধানসভা নির্বাচনকেন্দ্রের নং, নাম : 50-মালদহ
ভাগ নং, নাম : 1-বলরামপুর নতুনপাড়া,

121	WZJ1968056	নাম : মোজাম্মেল হক পিতার নাম : আতাউর রহমান বাড়ির নং : N0204 বয়স : 25 লিঙ্গ : পুরুষ	ফটো উপলব্ধ	122	WZJ1481175	নাম : সুফিয়া সুলতানা বেগম স্বামীর নাম : মোস্তাফিজ বাড়ির নং : n0245 বয়স : 30 লিঙ্গ : মহিলা	ফটো উপলব্ধ	123	WZJ2099216	নাম : রিনা খাতুন পিতার নাম : মোজাহার আলি বাড়ির নং : এন0218 বয়স : 23 লিঙ্গ : মহিলা	ফটো উপলব্ধ
124	WZJ1926286	নাম : মায়মুন স্বামীর নাম : মৃত ফরমুজ আলি বাড়ির নং : n0219 বয়স : 73 লিঙ্গ : মহিলা	ফটো উপলব্ধ	125	JSL1709377	নাম : মানিরুদ্দিন পিতার নাম : সালেদ আলি বাড়ির নং : n0232 বয়স : 47 লিঙ্গ : পুরুষ	ফটো উপলব্ধ	126	WZJ1968874	নাম : মোসা মেহরুন্নিসা স্বামীর নাম : সাহেব বাড়ির নং : স্ক বয়স : 26 লিঙ্গ : মহিলা	ফটো উপলব্ধ
127	JSL2167948	নাম : রোজেসা স্বামীর নাম : এসাহাক বাড়ির নং : n0208 বয়স : 55 লিঙ্গ : মহিলা	ফটো উপলব্ধ	128	WZJ1042761	নাম : মনিরুল ইসলাম পিতার নাম : নূর মহম্মদ বাড়ির নং : n0206 বয়স : 33 লিঙ্গ : পুরুষ	ফটো উপলব্ধ	129	JSL3162393	নাম : সাগিরা বিবি স্বামীর নাম : এফজল হক বাড়ির নং : n0249 বয়স : 41 লিঙ্গ : মহিলা	ফটো উপলব্ধ
130	WZJ2206522	নাম : সামিম সেখ পিতার নাম : পিক্ট সেখ বাড়ির নং : এন0215 বয়স : 23 লিঙ্গ : পুরুষ	ফটো উপলব্ধ	131	WZJ2349603	নাম : সারিকা খাতুন পিতার নাম : আহম্মদ ইসলাম বাড়ির নং : না বয়স : 22 লিঙ্গ : মহিলা	ফটো উপলব্ধ	132	WZJ1481050	নাম : মহঃ সামিরুল হক পিতার নাম : মোজাহার বাড়ির নং : n0213 বয়স : 29 লিঙ্গ : পুরুষ	ফটো উপলব্ধ
133	JSL1709500	নাম : মানোয়ারা স্বামীর নাম : মাজেদ বাড়ির নং : n0246 বয়স : 55 লিঙ্গ : মহিলা	ফটো উপলব্ধ	134	WZJ2256980	নাম : আবজাল কোসের পিতার নাম : মঃ হারুদাউদ আলি বাড়ির নং : n0249 বয়স : 49 লিঙ্গ : পুরুষ	ফটো উপলব্ধ	135	WZJ0949354	নাম : মহঃ আবাইদুর রহমান পিতার নাম : মোঃ হেদায়েত আলি বাড়ির নং : n0265 বয়স : 33 লিঙ্গ : পুরুষ	ফটো উপলব্ধ
136	WZJ2099000	নাম : সফিরুল রহমান পিতার নাম : সাই মুদ্দীন বাড়ির নং : এন0210 বয়স : 23 লিঙ্গ : পুরুষ	ফটো উপলব্ধ	137	WZJ1143353	নাম : সামীরুল ইসলাম পিতার নাম : মোঃ হাসান আলি বাড়ির নং : n0237 বয়স : 29 লিঙ্গ : পুরুষ	ফটো উপলব্ধ	138	WZJ1869668	নাম : মোঃ মহিদুর রহমান পিতার নাম : লেট মোঃ সামসের আলি বাড়ির নং : n0243 বয়স : 56 লিঙ্গ : পুরুষ	ফটো উপলব্ধ
139	WZJ1837889	নাম : নুরজ্জামান পিতার নাম : নুরুদ্দিন বাড়ির নং : নং 236 বয়স : 25 লিঙ্গ : পুরুষ	ফটো উপলব্ধ	140	JSL3162302	নাম : জাকির হোসেন পিতার নাম : ফাইজুদ্দিন বাড়ির নং : n0247 বয়স : 37 লিঙ্গ : পুরুষ	ফটো উপলব্ধ	141	JSL2632305	নাম : মহঃ মনিরুল জামান পিতার নাম : ফরমুজ আলি বাড়ির নং : n0219 বয়স : 46 লিঙ্গ : পুরুষ	ফটো উপলব্ধ
142	WZJ2206829	নাম : মাণিরুল ইসলাম পিতার নাম : সৈদুর বাড়ির নং : এন0212 বয়স : 23 লিঙ্গ : পুরুষ	ফটো উপলব্ধ	143	JSL2168581	নাম : নাজেমা বিবি স্বামীর নাম : অফিস আলি বাড়ির নং : n0205 বয়স : 46 লিঙ্গ : মহিলা	ফটো উপলব্ধ	144	WZJ1989029	নাম : রাহেলা পিতার নাম : সাজ্জাদ আলি বাড়ির নং : n0204 বয়স : 59 লিঙ্গ : মহিলা	ফটো উপলব্ধ
145	WZJ1252501	নাম : সাহেরা বিবি স্বামীর নাম : জাকির হোসেন বাড়ির নং : n0247 বয়স : 34 লিঙ্গ : মহিলা	ফটো উপলব্ধ	146	WZJ1968189	নাম : আশ্বিকা পারভিন স্বামীর নাম : মোঃ হাজিবুল হক বাড়ির নং : N0241 বয়স : 25 লিঙ্গ : মহিলা	ফটো উপলব্ধ	147	WZJ1745868	নাম : মাগফুরা খাতুন পিতার নাম : সইদুর রহমান বাড়ির নং : n0212 বয়স : 27 লিঙ্গ : মহিলা	ফটো উপলব্ধ
148	WZJ1966209	নাম : মনসুর আলি মায়ের নাম : আবেদ আলি বাড়ির নং : N0243 বয়স : 55 লিঙ্গ : পুরুষ	ফটো উপলব্ধ	149	WZJ1869866	নাম : রাবেয়া পিতার নাম : সাজ্জাদ বাড়ির নং : n0204 বয়স : 67 লিঙ্গ : মহিলা	ফটো উপলব্ধ	150	WZJ1261296	নাম : আফরোজা খাতুন স্বামীর নাম : মহঃ মিসবুদুল ইসলাম বাড়ির নং : n0249 বয়স : 30 লিঙ্গ : মহিলা	ফটো উপলব্ধ

বিধানসভা নির্বাচনক্ষেত্রের নং, নাম : 50-মালদহ
ভাগ নং, নাম : 1-বলরামপুর নতুনপাড়া,

151 নাম : মহঃ সেনাউল হক পিতার নাম : জাসিমুদ্দিন বাড়ির নং : n0212 বয়স : 36 লিঙ্গ : পুরুষ ফটো উপলব্ধ	WZJ1394840	152 নাম : মহিদুর পিতার নাম : খুরশেদ বাড়ির নং : n0212 বয়স : 57 লিঙ্গ : পুরুষ ফটো উপলব্ধ	JSL2167971	153 নাম : নাজিরা খাতুন পিতার নাম : এনামুল আলি বাড়ির নং : n0233 বয়স : 35 লিঙ্গ : মহিলা ফটো উপলব্ধ	WZJ1143254
154 নাম : রুবিনুর স্বামীর নাম : উম্মুল হক বাড়ির নং : নং বয়স : 25 লিঙ্গ : মহিলা ফটো উপলব্ধ	WZJ1966423	155 নাম : ফকির মহম্মদ পিতার নাম : শীশ মহম্মদ বাড়ির নং : এন0209 বয়স : 23 লিঙ্গ : পুরুষ ফটো উপলব্ধ	WZJ2099018	156 নাম : মোহাঃ রবিউল ইসলাম পিতার নাম : মাজেদ আলি বাড়ির নং : n0246 বয়স : 29 লিঙ্গ : পুরুষ ফটো উপলব্ধ	WZJ1481142
157 নাম : মিজারুল মিক্ত পিতার নাম : আমজাদ আলী বাড়ির নং : N0234 বয়স : 27 লিঙ্গ : পুরুষ ফটো উপলব্ধ	WZJ1968080	158 নাম : মোহাঃ মহলিম আলি পিতার নাম : ফাইজুদ্দিন বাড়ির নং : n0247 বয়স : 41 লিঙ্গ : পুরুষ ফটো উপলব্ধ	JSL3162310	159 নাম : সিদ্দিকা খাতুন পিতার নাম : সিদ্দিক সেখ বাড়ির নং : n0204 বয়স : 32 লিঙ্গ : মহিলা ফটো উপলব্ধ	WZJ1481001
160 নাম : এমজুদ্দিন পিতার নাম : আমজাদ সেখ বাড়ির নং : n0237 বয়স : 86 লিঙ্গ : পুরুষ ফটো উপলব্ধ	WZJ1989003	161 নাম : সায়েরা বিবি স্বামীর নাম : বুদ্ধি কেশ বাড়ির নং : n0207 বয়স : 45 লিঙ্গ : মহিলা ফটো উপলব্ধ	JSL1717156	162 নাম : সালিমা খাতুন পিতার নাম : সেকান্দর আলী বাড়ির নং : n0205 বয়স : 37 লিঙ্গ : মহিলা ফটো উপলব্ধ	WZJ1261270
163 নাম : রেবিনা খাতুন স্বামীর নাম : আমজাদ আলি বাড়ির নং : n0234 বয়স : 51 লিঙ্গ : মহিলা ফটো উপলব্ধ	JSL1623602	164 নাম : শীশ মহম্মদ পিতার নাম : সমশের বাড়ির নং : n0209 বয়স : 66 লিঙ্গ : পুরুষ ফটো উপলব্ধ	WB/07/045/180616	165 নাম : দেলরৌশন স্বামীর নাম : মহঃ হেদয়েত আলি বাড়ির নং : n0265 বয়স : 67 লিঙ্গ : মহিলা ফটো উপলব্ধ	WZJ1926278
166 নাম : উজলেফা খাতুন স্বামীর নাম : সুলতান আবদে ইনতকিয়া বাড়ির নং : এন0210 বয়স : 23 লিঙ্গ : মহিলা ফটো উপলব্ধ	WZJ2098994	167 নাম : হাসান আলী পিতার নাম : ফাইজুদ্দিন বাড়ির নং : n0247 বয়স : 45 লিঙ্গ : পুরুষ ফটো উপলব্ধ	JSL2167955	168 নাম : মহ মিসবাউল ইসলাম পিতার নাম : ডাউদ আলি বাড়ির নং : n0249 বয়স : 34 লিঙ্গ : পুরুষ ফটো উপলব্ধ	WZJ1042803
169 নাম : সাফিক জামান পিতার নাম : এফাজুল হক বাড়ির নং : এন0249 বয়স : 21 লিঙ্গ : পুরুষ ফটো উপলব্ধ	WZJ2385656	170 নাম : জেবুনিসা ইয়াসমিন পিতার নাম : মহঃ সজায়েত আলি বাড়ির নং : n0265 বয়স : 35 লিঙ্গ : মহিলা ফটো উপলব্ধ	WZJ0809806	171 নাম : মোসাঃ মাইমনা খাতুন স্বামীর নাম : সাফিকুল ইসলাম বাড়ির নং : n0219 বয়স : 51 লিঙ্গ : মহিলা ফটো উপলব্ধ	WB/07/045/180604
172 নাম : মামুদ সাইদ পিতার নাম : জারসেদ বাড়ির নং : n0243 বয়স : 50 লিঙ্গ : পুরুষ ফটো উপলব্ধ	JSL3049715	173 নাম : মাজেদ পিতার নাম : দেরাশ বাড়ির নং : নং বয়স : 56 লিঙ্গ : পুরুষ ফটো উপলব্ধ	WZJ1967942	174 নাম : সলেহা স্বামীর নাম : সেকান্দার আলি বাড়ির নং : n0205 বয়স : 73 লিঙ্গ : মহিলা ফটো উপলব্ধ	JSL3049871
175 নাম : কায়েমা খাতুন স্বামীর নাম : নজরুল ইসলাম বাড়ির নং : 205 বয়স : 24 লিঙ্গ : মহিলা ফটো উপলব্ধ	WZJ2351146	176 নাম : সারিকা বানু পিতার নাম : মোঃ মুদ্দিন বাড়ির নং : N0236 বয়স : 26 লিঙ্গ : মহিলা ফটো উপলব্ধ	WZJ1763861	177 নাম : সুলতানা নাসরিন পিতার নাম : সাফিকুল ইসলাম বাড়ির নং : n0210 বয়স : 22 লিঙ্গ : মহিলা ফটো উপলব্ধ	WZJ2207520
178 নাম : আজিমুল সেখ পিতার নাম : সহিমুদ্দিন বাড়ির নং : এন0256 বয়স : 23 লিঙ্গ : পুরুষ ফটো উপলব্ধ	WZJ2099349	179 নাম : মোঃ এজাবুল হক পিতার নাম : মোঃ সাজ্জাদ আলি বাড়ির নং : n0204 বয়স : 56 লিঙ্গ : পুরুষ ফটো উপলব্ধ	WB/07/045/180520	180 নাম : মৈমুদ্দিন পিতার নাম : সাফিকুদ্দিন বাড়ির নং : n0245 বয়স : 36 লিঙ্গ : পুরুষ ফটো উপলব্ধ	WZJ0949214

বিধানসভা নির্বাচনক্ষেত্রের নং, নাম : 50-মালদহ
ভাগ নং, নাম : 1-বলরামপুর নতুনপাড়া,

181 নাম : মর্জিনা স্বামীর নাম : সৈদুর বাড়ির নং : n0212 বয়স : 48 লিঙ্গ : মহিলা	JSL1711514 ফটো উপলব্ধ	182 নাম : মানজুরা খাতুন স্বামীর নাম : মোহাম্মদ আখতারুল হোক বাড়ির নং : n0234 বয়স : 26 লিঙ্গ : মহিলা	RBT1955657 ফটো উপলব্ধ	183 নাম : মাইনুল হক পিতার নাম : সাজ্জাদ আলি বাড়ির নং : n0231 বয়স : 30 লিঙ্গ : পুরুষ	WZJ1480995 ফটো উপলব্ধ
184 নাম : সামনুর স্বামীর নাম : রাশেদ আলি বাড়ির নং : n0242 বয়স : 60 লিঙ্গ : মহিলা	JSL3049988 ফটো উপলব্ধ	185 নাম : আজাদ আলী পিতার নাম : আজমত আলি বাড়ির নং : n0221 বয়স : 57 লিঙ্গ : পুরুষ	JSL0010967 ফটো উপলব্ধ	186 নাম : সাজ্জাদ আলি পিতার নাম : সাহাবুদ্দীন বাড়ির নং : n0228 বয়স : 54 লিঙ্গ : পুরুষ	JSL1624881 ফটো উপলব্ধ
187 নাম : মোহঃ সাদ বিশ্বাস পিতার নাম : সাজ্জাদ আলি বাড়ির নং : না বয়স : 21 লিঙ্গ : পুরুষ	WZJ2318632 ফটো উপলব্ধ	188 নাম : ছবি বিবি স্বামীর নাম : মুনসুর আলি বাড়ির নং : n0216 বয়স : 36 লিঙ্গ : মহিলা	JSL3240611 ফটো উপলব্ধ	189 নাম : হুরমত পিতার নাম : আবেদ বাড়ির নং : n0214 বয়স : 67 লিঙ্গ : পুরুষ	JSL3049459 ফটো উপলব্ধ
190 নাম : মোঃ সাদ্দাম আলি পিতার নাম : জামেউদ্দিন আলি বাড়ির নং : n0214 বয়স : 31 লিঙ্গ : পুরুষ	WZJ1143270 ফটো উপলব্ধ	191 নাম : আঞ্জুর খাতুন স্বামীর নাম : তারিকুল আলি বাড়ির নং : n0214 বয়স : 38 লিঙ্গ : মহিলা	WZJ1261288 ফটো উপলব্ধ	192 নাম : রাশেদ আলি পিতার নাম : মৃত মোহর আলি আলি বাড়ির নং : n0242 বয়স : 70 লিঙ্গ : পুরুষ	WZJ1869858 ফটো উপলব্ধ
193 নাম : তারিকুল আলি পিতার নাম : জামেউদ্দিন আলি বাড়ির নং : n0214 বয়স : 36 লিঙ্গ : পুরুষ	WZJ0004341 ফটো উপলব্ধ	194 নাম : সারিকুল ইসলাম পিতার নাম : আব্দুল মাতিন বাড়ির নং : এন0235 বয়স : 24 লিঙ্গ : পুরুষ	WZJ2099166 ফটো উপলব্ধ	195 নাম : রীনা খাতুন স্বামীর নাম : মোঃ রবিউল ইসলাম বাড়ির নং : n0214 বয়স : 30 লিঙ্গ : মহিলা	WZJ1481118 ফটো উপলব্ধ
196 নাম : টফিট হোসেন পিতার নাম : মোঃ রবিউল আলি বাড়ির নং : n0225 বয়স : 29 লিঙ্গ : পুরুষ	WZJ1481035 ফটো উপলব্ধ	197 নাম : সাগরিকা খাতুন স্বামীর নাম : মুঞ্জুর আলি বাড়ির নং : 216 বয়স : 31 লিঙ্গ : মহিলা	WZJ1480979 ফটো উপলব্ধ	198 নাম : মোয়াজ্জেম হোসেন পিতার নাম : আজাদ আলি বাড়ির নং : n0221 বয়স : 29 লিঙ্গ : পুরুষ	WZJ1481183 ফটো উপলব্ধ
199 নাম : খাসনুর বিবি স্বামীর নাম : জাব্বার বাড়ির নং : n0263 বয়স : 46 লিঙ্গ : মহিলা	JSL1709393 ফটো উপলব্ধ	200 নাম : আখতার আলি পিতার নাম : মুসিন্দর রহমান বাড়ির নং : 0000 বয়স : 21 লিঙ্গ : পুরুষ	WZJ2260677 ফটো উপলব্ধ	201 নাম : মুনসুর আলি পিতার নাম : মোহঃ আফসার আলী বাড়ির নং : n0216 বয়স : 47 লিঙ্গ : পুরুষ	JSL2631844 ফটো উপলব্ধ
202 নাম : মাসেদা বিবি স্বামীর নাম : সাজ্জাদ আলি বাড়ির নং : n0231 বয়স : 55 লিঙ্গ : মহিলা	WZJ1870039 ফটো উপলব্ধ	203 নাম : রহিম সেখ পিতার নাম : খোশোর আলী বাড়ির নং : n0231 বয়স : 55 লিঙ্গ : পুরুষ	JSL3049913 ফটো উপলব্ধ	204 নাম : সারজাত আলি পিতার নাম : খোসবর আলি বাড়ির নং : n0225 বয়স : 43 লিঙ্গ : পুরুষ	JSL2168482 ফটো উপলব্ধ
205 নাম : নুর মহল খাতুন স্বামীর নাম : সাজ্জাদ আলী বাড়ির নং : n0228 বয়স : 42 লিঙ্গ : মহিলা	JSL1624261 ফটো উপলব্ধ	206 নাম : জুলি বিবি স্বামীর নাম : হুমায়র আলি বাড়ির নং : n0244 বয়স : 42 লিঙ্গ : মহিলা	WZJ0003822 ফটো উপলব্ধ	207 নাম : মোহা.সামিম সাখতার পিতার নাম : হুরমত আলি বাড়ির নং : n0214 বয়স : 27 লিঙ্গ : পুরুষ	WZJ1745686 ফটো উপলব্ধ
208 নাম : সাহানাজ স্বামীর নাম : জিয়াউল বাড়ির নং : n0244 বয়স : 47 লিঙ্গ : মহিলা	JSL1626399 ফটো উপলব্ধ	209 নাম : জিয়াউল হক পিতার নাম : মেসের আলী হক বাড়ির নং : n0244 বয়স : 49 লিঙ্গ : পুরুষ	WB/07/045/180702 ফটো উপলব্ধ	210 নাম : হামেদ আলি পিতার নাম : সামসের আলি বাড়ির নং : n0244 বয়স : 76 লিঙ্গ : পুরুষ	WB/07/045/180572 ফটো উপলব্ধ

বিধানসভা নির্বাচনক্ষেত্রের নং, নাম : 50-মালদহ
ভাগ নং, নাম : 1-বলরামপুর নতুনপাড়া,

211 নাম : হাশনুর স্বামীর নাম: জালালউদ্দিন বাড়ির নং : n0214 বয়স : 66 লিঙ্গ : মহিলা	JSL3049442 ফটো উপলব্ধ	212 নাম : হাফেজা স্বামীর নাম: হামেদ আলি বাড়ির নং : n0244 বয়স : 66 লিঙ্গ : মহিলা	WZJ1869916 ফটো উপলব্ধ	213 নাম : সাহানাজ ফিরদৌস পিতার নাম: সাজ্জাদ আলি বাড়ির নং : no228 বয়স : 27 লিঙ্গ : মহিলা	WZJ1595289 ফটো উপলব্ধ
214 নাম : আব্দুল রহিম পিতার নাম: আফসার আলি বাড়ির নং : n0216 বয়স : 37 লিঙ্গ : পুরুষ	JSL3240595 ফটো উপলব্ধ	215 নাম : আফরোজা খাতুন পিতার নাম: আফসার আলী বাড়ির নং : n0216 বয়স : 29 লিঙ্গ : মহিলা	WZJ1394774 ফটো উপলব্ধ	216 নাম : মহঃ নাসিরুল হক পিতার নাম: মহঃ আফসার আলি বাড়ির নং : n0216 বয়স : 30 লিঙ্গ : পুরুষ	WZJ1384221 ফটো উপলব্ধ
217 নাম : জালালউদ্দিন আলি পিতার নাম: আবেদ আলি বাড়ির নং : n0214 বয়স : 72 লিঙ্গ : পুরুষ	JSL3049434 ফটো উপলব্ধ	218 নাম : মহঃ মনিরুল হক পিতার নাম: মোঃ মনির আলী বাড়ির নং : n0225 বয়স : 32 লিঙ্গ : পুরুষ	WZJ1261221 ফটো উপলব্ধ	219 নাম : ফরিদা খাতুন স্বামীর নাম: হাসেন আলি বাড়ির নং : n0214 বয়স : 38 লিঙ্গ : মহিলা	WZJ1143387 ফটো উপলব্ধ
220 নাম : সামিরুল হক পিতার নাম: মোঃ মনির আলি বাড়ির নং : n0225 বয়স : 30 লিঙ্গ : পুরুষ	WZJ1261197 ফটো উপলব্ধ	221 নাম : তাজকেরা বিবি স্বামীর নাম: সারজাত আলি বাড়ির নং : 216 বয়স : 38 লিঙ্গ : মহিলা	WZJ0747790 ফটো উপলব্ধ	222 নাম : আকবর আলি পিতার নাম: আবেদ আলি বাড়ির নং : n0214 বয়স : 69 লিঙ্গ : পুরুষ	WZJ2257590 ফটো উপলব্ধ
223 নাম : মরিয়ম বিবি স্বামীর নাম: আফসার আলী বাড়ির নং : n0216 বয়স : 66 লিঙ্গ : মহিলা	JSL2631836 ফটো উপলব্ধ	224 নাম : মোঃ নুরুল ইসলাম পিতার নাম: দিল্লিক আলি বাড়ির নং : n0235 বয়স : 51 লিঙ্গ : পুরুষ	JSL1721422 ফটো উপলব্ধ	225 নাম : মোহঃ মোস্তাকিম পিতার নাম: রাসেদ আলি বাড়ির নং : বারমপুর বয়স : 35 লিঙ্গ : পুরুষ	WZJ0949339 ফটো উপলব্ধ
226 নাম : মৈনুর বিবি স্বামীর নাম: সামিরুল হক বাড়ির নং : n0242 বয়স : 34 লিঙ্গ : মহিলা	WZJ0949321 ফটো উপলব্ধ	227 নাম : সামসুল হক পিতার নাম: রাসেদ আলি বাড়ির নং : n0242 বয়স : 39 লিঙ্গ : পুরুষ	WZJ0809756 ফটো উপলব্ধ	228 নাম : সামনুর বিবি স্বামীর নাম: আব্দুল মাজিদ বাড়ির নং : n0235 বয়স : 56 লিঙ্গ : মহিলা	JSL3240629 ফটো উপলব্ধ
229 নাম : আজমত আলি পিতার নাম: জায়েদ আলি বাড়ির নং : n0221 বয়স : 78 লিঙ্গ : পুরুষ	JSL3049517 ফটো উপলব্ধ	230 নাম : আরজাউল হক পিতার নাম: আকবর আলি বাড়ির নং : এন0214 বয়স : 22 লিঙ্গ : পুরুষ	WZJ2206605 ফটো উপলব্ধ	231 নাম : খোসবর আলি পিতার নাম: মজলিস সেখ বাড়ির নং : n0225 বয়স : 68 লিঙ্গ : পুরুষ	WB/07/045/180680 ফটো উপলব্ধ
232 নাম : জলি খাতুন পিতার নাম: জালালউদ্দিন বাড়ির নং : এন0214 বয়স : 23 লিঙ্গ : মহিলা	WZJ2099208 ফটো উপলব্ধ	233 নাম : মুসলেমা খাতুন স্বামীর নাম: মুসলিম আলি বাড়ির নং : n0214 বয়স : 36 লিঙ্গ : মহিলা	WZJ1261262 ফটো উপলব্ধ	234 নাম : জারোফা স্বামীর নাম: রহিম বাড়ির নং : n0231 বয়স : 51 লিঙ্গ : মহিলা	WB/07/045/180639 ফটো উপলব্ধ
235 নাম : মোমেনা স্বামীর নাম: যশোর বাড়ির নং : n0231 বয়স : 73 লিঙ্গ : মহিলা	WB/07/045/180638 ফটো উপলব্ধ	236 নাম : ইকরামুল হক পিতার নাম: রহিম সেখ বাড়ির নং : হক বয়স : 25 লিঙ্গ : পুরুষ	WZJ1966126 ফটো উপলব্ধ	237 নাম : আব্দুল মাজিদ পিতার নাম: দিল্লিক আলি সেখ বাড়ির নং : n0235 বয়স : 62 লিঙ্গ : পুরুষ	WZJ1989094 ফটো উপলব্ধ
238 নাম : হুমায়ুন আলি পিতার নাম: আকবর আলি বাড়ির নং : n0214 বয়স : 37 লিঙ্গ : পুরুষ	WZJ0004325 ফটো উপলব্ধ	239 নাম : আজিজুর রহমান পিতার নাম: জালালউদ্দিন আলি বাড়ির নং : n0214 বয়স : 26 লিঙ্গ : পুরুষ	WZJ1745777 ফটো উপলব্ধ	240 নাম : ময়মুর আলী পিতার নাম: মোঃ মনির আলি বাড়ির নং : n0225 বয়স : 27 লিঙ্গ : পুরুষ	WZJ1763903 ফটো উপলব্ধ

বিধানসভা নির্বাচনক্ষেত্রের নং, নাম : 50-মালদহ
ভাগ নং, নাম : 1-বলরামপুর নতুনপাড়া,

241 নাম : রেশমা খাতুন পিতার নাম : আজাদ আলি বাড়ির নং : n0221 বয়স : 26 লিঙ্গ : মহিলা	WZJ1745876 ফটো উপলব্ধ	242 নাম : হাসেন আলি পিতার নাম : জায়েদ আলি বাড়ির নং : n0214 বয়স : 38 লিঙ্গ : পুরুষ	WZJ0004333 ফটো উপলব্ধ	243 নাম : নারগিস খাতুন স্বামীর নাম : সাদিকুল ইসলাম বাড়ির নং : n0216 বয়স : 34 লিঙ্গ : মহিলা	WZJ1143379 ফটো উপলব্ধ
244 নাম : হাসিনা বিবি স্বামীর নাম : মিস্টর সেখ বাড়ির নং : n0216 বয়স : 39 লিঙ্গ : মহিলা	WZJ0809772 ফটো উপলব্ধ	245 নাম : মোহাঃ রবিউল ইসলাম পিতার নাম : আব্দুল আলি বাড়ির নং : n0214 বয়স : 31 লিঙ্গ : পুরুষ	WZJ1384254 ফটো উপলব্ধ	246 নাম : সুবিজন বিবি স্বামীর নাম : হুরমত বাড়ির নং : n0214 বয়স : 61 লিঙ্গ : মহিলা	JSL3049467 ফটো উপলব্ধ
247 নাম : রুবেদা স্বামীর নাম : আকবর বাড়ির নং : n0214 বয়স : 66 লিঙ্গ : মহিলা	WB/07/045/180534 ফটো উপলব্ধ	248 নাম : নাসিরুদ্দিন পিতার নাম : আব্দুল আলি বাড়ির নং : n0214 বয়স : 29 লিঙ্গ : পুরুষ	WZJ1481126 ফটো উপলব্ধ	249 নাম : তাজনারা খাতুন পিতার নাম : মুহঃ ফাইজুদ্দিন বাড়ির নং : ফু বয়স : 33 লিঙ্গ : মহিলা	UQX1476589 ফটো উপলব্ধ
250 নাম : প্রিয়া খাতুন স্বামীর নাম : মহঃ মোনিরুল হক বাড়ির নং : এন0225 বয়স : 27 লিঙ্গ : মহিলা	WZJ2099034 ফটো উপলব্ধ	251 নাম : মিস্টার সেখ পিতার নাম : রহিম সেখ বাড়ির নং : n0231 বয়স : 29 লিঙ্গ : পুরুষ	WZJ1481167 ফটো উপলব্ধ	252 নাম : মুঞ্জুর আলি পিতার নাম : মোম্বর আলি বাড়ির নং : 216 বয়স : 35 লিঙ্গ : পুরুষ	WZJ0747758 ফটো উপলব্ধ
253 নাম : খাতিজা পরভিন স্বামীর নাম : মিস্টার সেখ বাড়ির নং : এন0231 বয়স : 23 লিঙ্গ : মহিলা	WZJ2099240 ফটো উপলব্ধ	254 নাম : জাব্বার আলি পিতার নাম : জবেদ বাড়ির নং : n0263 বয়স : 53 লিঙ্গ : পুরুষ	WZJ1870013 ফটো উপলব্ধ	255 নাম : ফিরদোসি খাতুন স্বামীর নাম : সাদিকুল হক বাড়ির নং : এন0225 বয়স : 26 লিঙ্গ : মহিলা	WZJ2206704 ফটো উপলব্ধ
256 নাম : শিউলী খাতুন পিতার নাম : হুরমত আলী বাড়ির নং : n0214 বয়স : 32 লিঙ্গ : মহিলা	WZJ1261304 ফটো উপলব্ধ	257 নাম : সাদিকুল ইসলাম পিতার নাম : আফসার আলি বাড়ির নং : n0216 বয়স : 36 লিঙ্গ : পুরুষ	WZJ0003392 ফটো উপলব্ধ	258 নাম : মোহাঃ মোতিউর রহমান পিতার নাম : মোহাঃ আফসার আলি বাড়ির নং : n0216 বয়স : 46 লিঙ্গ : পুরুষ	JSL2631851 ফটো উপলব্ধ
259 নাম : হুসেন আলি পিতার নাম : জায়েদ আলি বাড়ির নং : n0214 বয়স : 40 লিঙ্গ : পুরুষ	JSL3240496 ফটো উপলব্ধ	260 নাম : কাশেদ আলি পিতার নাম : মীর কাশিম বাড়ির নং : ফু বয়স : 25 লিঙ্গ : পুরুষ	WZJ1968403 ফটো উপলব্ধ	261 নাম : এনসের আলি পিতার নাম : মুক্তসাহেবজান বাড়ির নং : ফু বয়স : 68 লিঙ্গ : পুরুষ	WZJ1968858 ফটো উপলব্ধ
262 নাম : নসেদ আলি পিতার নাম : সিদ্দিক আলি বাড়ির নং : n0235 বয়স : 34 লিঙ্গ : পুরুষ	WZJ0809855 ফটো উপলব্ধ	263 নাম : হায়দার আলি পিতার নাম : হামেদ আলি বাড়ির নং : n0244 বয়স : 43 লিঙ্গ : পুরুষ	JSL1626589 ফটো উপলব্ধ	264 নাম : গুলজার সেখ পিতার নাম : আব্দুল মাতিন বাড়ির নং : n0235 বয়স : 28 লিঙ্গ : পুরুষ	WZJ1480987 ফটো উপলব্ধ
265 নাম : আদুরা খাতুন স্বামীর নাম : নসেদ আলি বাড়ির নং : n0235 বয়স : 33 লিঙ্গ : মহিলা	WZJ1143304 ফটো উপলব্ধ	266 নাম : নাসিমা বিবি স্বামীর নাম : আব্দুল রহিম বাড়ির নং : n0216 বয়স : 36 লিঙ্গ : মহিলা	WZJ1481076 ফটো উপলব্ধ	267 নাম : জোসনারা বিবি স্বামীর নাম : মাইনুল হক বাড়ির নং : n0242 বয়স : 33 লিঙ্গ : মহিলা	WZJ1143221 ফটো উপলব্ধ
268 নাম : মোরজিনা বিবি স্বামীর নাম : আজাদ আলি বাড়ির নং : n0221 বয়স : 53 লিঙ্গ : মহিলা	JSL3049509 ফটো উপলব্ধ	269 নাম : পিংকী মণ্ডল পিতার নাম : মধুসূদন মণ্ডল বাড়ির নং : বলরামপুর বয়স : 32 লিঙ্গ : মহিলা	UQX1352483 ফটো উপলব্ধ	270 নাম : মোহাঃ মনিরুল হক পিতার নাম : জায়েদ আলি বাড়ির নং : n0214 বয়স : 27 লিঙ্গ : পুরুষ	WZJ1595297 ফটো উপলব্ধ

271 নাম : সহরবান স্বামীর নাম: খোসবর আলি বাড়ির নং : n0235 বয়স : 63 লিঙ্গ : মহিলা	WZJ1989078 ফটো উপলব্ধ	272 নাম : সারওয়ার জাকির পিতার নাম: দিলদার হোসেন বাড়ির নং : n0266 বয়স : 28 লিঙ্গ : পুরুষ	WZJ1481043 ফটো উপলব্ধ	273 নাম : মোঃ সোহেল আমিন পিতার নাম: মোঃ সাবেদ আলী বাড়ির নং : n0266 বয়স : 29 লিঙ্গ : পুরুষ	WZJ1394766 ফটো উপলব্ধ
274 নাম : জামেলা স্বামীর নাম: আরজের আলী বাড়ির নং : n0226 বয়স : 56 লিঙ্গ : মহিলা	WZJ1869742 ফটো উপলব্ধ	275 নাম : সুলতানা পবিত্রা স্বামীর নাম: মোঃ সোহেল আমিন বাড়ির নং : n0266 বয়স : 24 লিঙ্গ : মহিলা	UQX2407609 ফটো উপলব্ধ	276 নাম : মোঃ কাওসার আলী পিতার নাম: মোঃ ফরমান আলী বাড়ির নং : n0229 বয়স : 32 লিঙ্গ : পুরুষ	WZJ1042712 ফটো উপলব্ধ
277 নাম : জোসনারা খাতুন পিতার নাম: মোঃ ফরমান আলী বাড়ির নং : n0229 বয়স : 35 লিঙ্গ : মহিলা	WZJ0809822 ফটো উপলব্ধ	278 নাম : আঞ্জুবেনীয়া খাতুন স্বামীর নাম: দিলদার হোসেন বাড়ির নং : n0266 বয়স : 60 লিঙ্গ : মহিলা	JSL0293902 ফটো উপলব্ধ	279 নাম : অহেদা রহমান স্বামীর নাম: মহঃ কাওসার আলী বাড়ির নং : এন0229 বয়স : 25 লিঙ্গ : মহিলা	WZJ2099158 ফটো উপলব্ধ
280 নাম : মেহেবুব জাহান পিতার নাম: নজিমুল হক বাড়ির নং : এন0266 বয়স : 23 লিঙ্গ : পুরুষ	WZJ2099190 ফটো উপলব্ধ	281 নাম : মহঃ সোলাইখাত পিতার নাম: মোঃ ইসমাইল বাড়ির নং : n0229 বয়স : 56 লিঙ্গ : পুরুষ	JSL3049632 ফটো উপলব্ধ	282 নাম : সায়েবা আক্তার রাহান স্বামীর নাম: নজিমুল হক বাড়ির নং : n0266 বয়স : 43 লিঙ্গ : মহিলা	JSL1626266 ফটো উপলব্ধ
283 নাম : আবুল কালাম সাহেব পিতার নাম: দিলদার হোসেন বাড়ির নং : 258 বয়স : 35 লিঙ্গ : পুরুষ	WZJ0747857 ফটো উপলব্ধ	284 নাম : দিলদার হোসেন পিতার নাম: যশর আলী বাড়ির নং : n0266 বয়স : 60 লিঙ্গ : পুরুষ	JSL3049798 ফটো উপলব্ধ	285 নাম : মোসাঃ রওজা খাতুন স্বামীর নাম: মোঃ মেহের আলী বাড়ির নং : n0266 বয়স : 60 লিঙ্গ : মহিলা	JSL3049780 ফটো উপলব্ধ
286 নাম : মেরিনা সুলতানা পিতার নাম: মোঃ মেহের আলী বাড়ির নং : n0266 বয়স : 32 লিঙ্গ : মহিলা	WZJ1042688 ফটো উপলব্ধ	287 নাম : সায়েরা খাতুন স্বামীর নাম: মোঃ ফরমান আলী বাড়ির নং : n0229 বয়স : 57 লিঙ্গ : মহিলা	JSL3212545 ফটো উপলব্ধ	288 নাম : নাজিমুল হক পিতার নাম: যশর আলী বাড়ির নং : n0266 বয়স : 55 লিঙ্গ : পুরুষ	JSL1626498 ফটো উপলব্ধ
289 নাম : মোঃ এনাউল হক পিতার নাম: আরজের আলী বাড়ির নং : n0226 বয়স : 31 লিঙ্গ : পুরুষ	WZJ1261205 ফটো উপলব্ধ	290 নাম : আরজের আলী পিতার নাম: মুকুন্দদীন বাড়ির নং : n0226 বয়স : 62 লিঙ্গ : পুরুষ	WZJ1869759 ফটো উপলব্ধ	291 নাম : সানুয়ারা খাতুন স্বামীর নাম: মোঃ আনারুল হক বাড়ির নং : 217 বয়স : 29 লিঙ্গ : মহিলা	WZJ1480961 ফটো উপলব্ধ
292 নাম : মেহেবুবা সুলতানা পিতার নাম: মোঃ মেহের আলী বাড়ির নং : এন0266 বয়স : 23 লিঙ্গ : মহিলা	WZJ2206654 ফটো উপলব্ধ	293 নাম : সাবিনা খাতুন স্বামীর নাম: আবুল কালাম সাহেব বাড়ির নং : 258 বয়স : 29 লিঙ্গ : মহিলা	WZJ1394824 ফটো উপলব্ধ	294 নাম : মোঃ ফরমান আলী পিতার নাম: মোঃ ইসমাইল বাড়ির নং : n0229 বয়স : 74 লিঙ্গ : পুরুষ	WB/07/045/180557 ফটো উপলব্ধ
295 নাম : মোহাম্মদ নূর হোসেন পিতার নাম: মোহাম্মদ মোজাহিদ বাড়ির নং : এন0229 বয়স : 21 লিঙ্গ : পুরুষ	WZJ2352169 ফটো উপলব্ধ	296 নাম : সানোয়ারা খাতুন স্বামীর নাম: মহঃ সাবেদ আলী বাড়ির নং : n0266 বয়স : 56 লিঙ্গ : মহিলা	WZJ1869692 ফটো উপলব্ধ	297 নাম : মহঃ মেহের আলী পিতার নাম: মৃত যশোর আলী বাড়ির নং : n0266 বয়স : 68 লিঙ্গ : পুরুষ	JSL1718998 ফটো উপলব্ধ
298 নাম : মহঃ আসরাফুল হক পিতার নাম: ইমামুদ্দিন আহমেদ বাড়ির নং : n0220 বয়স : 35 লিঙ্গ : পুরুষ	WZJ0809889 ফটো উপলব্ধ	299 নাম : নুবাহার বিবি স্বামীর নাম: আবুল কালাম আজাদ বাড়ির নং : n0220 বয়স : 36 লিঙ্গ : মহিলা	WZJ0809871 ফটো উপলব্ধ	300 নাম : মোহঃ বিপুল মিশ্রা পিতার নাম: মোঃ রইসুদ্দিন আহমেদ বাড়ির নং : n0220 বয়স : 32 লিঙ্গ : পুরুষ	WZJ1042779 ফটো উপলব্ধ

301 নাম : মোহাঃ মিলন হাওলা পিতার নামঃ মোহাঃ দারুল আলম বাড়ির নং : n0220 বয়স : 31 লিঙ্গ : পুরুষ	WZJ1143395 ফটো উপলব্ধ	302 নাম : আফরোজা খাতুন স্বামীর নামঃ আসরাফুদ্দিন আহমেদ বাড়ির নং : n0230 বয়স : 37 লিঙ্গ : মহিলা	WZJ1042811 ফটো উপলব্ধ	303 নাম : সিমা খাতুন স্বামীর নামঃ নূরুজ্জামান বাড়ির নং : 220 বয়স : 29 লিঙ্গ : মহিলা	WZJ1595404 ফটো উপলব্ধ
304 নাম : লাল মিঞা পিতার নামঃ দারুল আলম বাড়ির নং : n0220 বয়স : 33 লিঙ্গ : পুরুষ	WZJ1042704 ফটো উপলব্ধ	305 নাম : মোহাঃ রাফিক হাওলা পিতার নামঃ মোঃ দারুল আলম বাড়ির নং : n0220 বয়স : 29 লিঙ্গ : পুরুষ	WZJ1394808 ফটো উপলব্ধ	306 নাম : রুমেল্লা বিবি স্বামীর নামঃ মহঃ দারুল আলম বাড়ির নং : n0220 বয়স : 59 লিঙ্গ : মহিলা	JSL1626126 ফটো উপলব্ধ
307 নাম : ইসমুন নাহরু পিতার নামঃ ইমামুদ্দিন আহমেদ বাড়ির নং : n0230 বয়স : 40 লিঙ্গ : মহিলা	JSL2632503 ফটো উপলব্ধ	308 নাম : গোলনাহার খাতুন স্বামীর নামঃ ইমামুদ্দিন আহমেদ বাড়ির নং : n0230 বয়স : 69 লিঙ্গ : মহিলা	JSL3049996 ফটো উপলব্ধ	309 নাম : ইমামুদ্দিন জাহাঙ্গীর পিতার নামঃ ইমামুদ্দিন আহমেদ বাড়ির নং : n0230 বয়স : 73 লিঙ্গ : পুরুষ	WZJ2102044 ফটো উপলব্ধ
310 নাম : আবুল কালাম আজাদ পিতার নামঃ রইসুদ্দিন আহমেদ বাড়ির নং : n0220 বয়স : 37 লিঙ্গ : পুরুষ	WZJ0747741 ফটো উপলব্ধ	311 নাম : রইসুদদীন আহমেদ পিতার নামঃ যসের আহমেদ বাড়ির নং : n0220 বয়স : 78 লিঙ্গ : পুরুষ	JSL1626845 ফটো উপলব্ধ	312 নাম : মিসবাহুল আকতার পিতার নামঃ ইমামুদ্দিন আহমেদ বাড়ির নং : n0230 বয়স : 30 লিঙ্গ : পুরুষ	WZJ1261171 ফটো উপলব্ধ
313 নাম : মোহাঃ মনিরুল ইসলাম পিতার নামঃ মোঃ আমিনুদ্দিন বাড়ির নং : n0271 বয়স : 38 লিঙ্গ : পুরুষ	JSL3162351 ফটো উপলব্ধ	314 নাম : মোসিঃ ডলি খাতুন স্বামীর নামঃ মোসাদ্দ মোনিরুল ইসলাম বাড়ির নং : এন0271 বয়স : 25 লিঙ্গ : মহিলা	WZJ1773498 ফটো উপলব্ধ	315 নাম : সঞ্জয় কুমার চৌধুরী পিতার নামঃ সরজ চৌধুরী বাড়ির নং : হু বয়স : 28 লিঙ্গ : পুরুষ	WZJ1967058 ফটো উপলব্ধ
316 নাম : রুপা কুমারী স্বামীর নামঃ শম্ভু মন্ডল বাড়ির নং : নং128 বয়স : 31 লিঙ্গ : মহিলা	WZJ1847870 ফটো উপলব্ধ	317 নাম : জৈনব খাতুন পিতার নামঃ সাজ্জাদ আলি বাড়ির নং : এন00228 বয়স : 22 লিঙ্গ : মহিলা	WZJ2206423 ফটো উপলব্ধ	318 নাম : শ্যামলি খাতুন স্বামীর নামঃ নূরুজ্জামান বাড়ির নং : হু বয়স : 28 লিঙ্গ : মহিলা	WZJ1968700 ফটো উপলব্ধ
319 নাম : আজমিরা খাতুন স্বামীর নামঃ নূরুজ্জামান বাড়ির নং : n0298 বয়স : 28 লিঙ্গ : মহিলা	INP1534908 ফটো উপলব্ধ	320 নাম : রোমা খাতুন স্বামীর নামঃ মুহঃ সামিরুল হক বাড়ির নং : হু বয়স : 27 লিঙ্গ : মহিলা	WZJ1966605 ফটো উপলব্ধ	321 নাম : খুসফুল খাতুন স্বামীর নামঃ সারিকুল ইসলাম বাড়ির নং : এন এনএন এন বয়স : 23 লিঙ্গ : মহিলা	WZJ2099109 ফটো উপলব্ধ
322 নাম : মোসা গুলসোনা খাতুন স্বামীর নামঃ সোলেমান সেখ বাড়ির নং : N-0106 বয়স : 28 লিঙ্গ : মহিলা	WZJ1968247 ফটো উপলব্ধ	323 নাম : নায়েমা খাতুন স্বামীর নামঃ মোহাঃ সাজাহান আলি বাড়ির নং : n0270 বয়স : 35 লিঙ্গ : মহিলা	WZJ1261312 ফটো উপলব্ধ	324 নাম : ফার্মিনা খাতুন স্বামীর নামঃ সরিফ সেখ বাড়ির নং : 210 বয়স : 24 লিঙ্গ : মহিলা	WZJ2098945 ফটো উপলব্ধ
325 নাম : বেবী খাতুন পিতার নামঃ হাফিজুদ্দিন বাড়ির নং : n0272 বয়স : 39 লিঙ্গ : মহিলা	JSL3162369 ফটো উপলব্ধ	326 নাম : শুকমন খাতুন পিতার নামঃ মোহঃ সাদ্দাম আলি বাড়ির নং : নং 214 বয়স : 27 লিঙ্গ : মহিলা	WZJ1837905 ফটো উপলব্ধ	327 নাম : মোহাঃ সাজাহান আলি পিতার নামঃ আমিনুদ্দিন আলি বাড়ির নং : n0270 বয়স : 39 লিঙ্গ : পুরুষ	JSL3162336 ফটো উপলব্ধ
328 নাম : মোর্জিনা খাতুন স্বামীর নামঃ নাজির হোসেন বাড়ির নং : হু বয়স : 28 লিঙ্গ : মহিলা	WZJ1968668 ফটো উপলব্ধ	329 নাম : আজমিরা খাতুন স্বামীর নামঃ মিসবাহুল আলম বাড়ির নং : এন এনএন এন বয়স : 27 লিঙ্গ : মহিলা	WZJ2099364 ফটো উপলব্ধ	330 নাম : রুমি খাতুন স্বামীর নামঃ মোহঃ মণিরুল হক বাড়ির নং : হু বয়স : 24 লিঙ্গ : মহিলা	WZJ1968809 ফটো উপলব্ধ

বিধানসভা নির্বাচনক্ষেত্রের নং, নাম : 50-মালদহ
ভাগ নং, নাম : 1-বলরামপুর নতুনপাড়া,

331 নাম : মোসাঃ মাসুদা খাতুন স্বামীর নাম : মোঃ মিরাজ হোসেন বাড়ির নং : স্ক বয়স : 24 লিঙ্গ : মহিলা	WZJ1968759 ফটো উপলব্ধ	332 নাম : মোক্তারা খাতুন স্বামীর নাম : বাহাদুর বাড়ির নং : স্ক বয়স : 31 লিঙ্গ : মহিলা	WZJ1967827 ফটো উপলব্ধ	333 নাম : ইসমোতারা খাতুন স্বামীর নাম : মাসীদুর রহমান বাড়ির নং : 276 বয়স : 39 লিঙ্গ : মহিলা	WZJ0004416 ফটো উপলব্ধ
334 নাম : তাসনারা খাতুন মায়ের নাম : শেফালী বেওয়া বাড়ির নং : স্ক বয়স : 28 লিঙ্গ : মহিলা	WZJ1966282 ফটো উপলব্ধ	335 নাম : সাদমা খাতুন পিতার নাম : আজাদ আলী বাড়ির নং : নং0221 বয়স : 22 লিঙ্গ : মহিলা	WZJ2207405 ফটো উপলব্ধ	336 নাম : সেরিনা খাতুন (বিবি) স্বামীর নাম : মাসীদুর রহমান বাড়ির নং : n0251 বয়স : 32 লিঙ্গ : মহিলা	WZJ1261239 ফটো উপলব্ধ
337 নাম : রামধনী চৌধুরী পিতার নাম : রামচরিত চৌধুরী বাড়ির নং : n0180 বয়স : 94 লিঙ্গ : পুরুষ	JSL2629665 ফটো উপলব্ধ	338 নাম : কুন্তী চৌধুরী স্বামীর নাম : জগদীশ চৌধুরী বাড়ির নং : n0186 বয়স : 44 লিঙ্গ : মহিলা	JSL2165066 ফটো উপলব্ধ	339 নাম : জগদীশ চৌধুরী পিতার নাম : গঙ্গাবিশন চৌধুরী বাড়ির নং : n0186 বয়স : 48 লিঙ্গ : পুরুষ	JSL1720556 ফটো উপলব্ধ
340 নাম : বুধিয়া চৌধুরী স্বামীর নাম : গঙ্গাবিশন চৌধুরী বাড়ির নং : n0186 বয়স : 69 লিঙ্গ : মহিলা	WZJ1260835 ফটো উপলব্ধ	341 নাম : গঙ্গাবিশন চৌধুরী পিতার নাম : গয়া চৌধুরী বাড়ির নং : n0186 বয়স : 72 লিঙ্গ : পুরুষ	WB/07/045/180177 ফটো উপলব্ধ	342 নাম : শম্ভু চৌধুরী পিতার নাম : অন্তলাল চৌধুরী বাড়ির নং : 167 বয়স : 29 লিঙ্গ : পুরুষ	WZJ1595511 ফটো উপলব্ধ
343 নাম : পঞ্চমী চৌধুরী পিতার নাম : পাপল চৌধুরী বাড়ির নং : এন0176 বয়স : 23 লিঙ্গ : মহিলা	WZJ2099265 ফটো উপলব্ধ	344 নাম : যষ্টি চৌধুরী স্বামীর নাম : দিলীপ চৌধুরী বাড়ির নং : এন0084 বয়স : 35 লিঙ্গ : মহিলা	WZJ2099463 ফটো উপলব্ধ	345 নাম : অশোক চৌধুরী পিতার নাম : সত্য নারায়ণ চৌধুরী বাড়ির নং : এন0181 বয়স : 23 লিঙ্গ : পুরুষ	WZJ2099075 ফটো উপলব্ধ
346 নাম : লোকনাথ চৌধুরী পিতার নাম : বালেশ্বর চৌধুরী বাড়ির নং : এন0184 বয়স : 23 লিঙ্গ : পুরুষ	WZJ2099067 ফটো উপলব্ধ	347 নাম : প্রতিমা চৌধুরী স্বামীর নাম : কালু চৌধুরী বাড়ির নং : স্ক বয়স : 28 লিঙ্গ : মহিলা	WZJ1968825 ফটো উপলব্ধ	348 নাম : ফুলন চৌধুরী স্বামীর নাম : গৌতম চৌধুরী বাড়ির নং : এন0167 বয়স : 29 লিঙ্গ : মহিলা	WZJ1784354 ফটো উপলব্ধ
349 নাম : শুভজিত চৌধুরী পিতার নাম : নিখিল চৌধুরী বাড়ির নং : এন0166 বয়স : 22 লিঙ্গ : পুরুষ	WZJ2206472 ফটো উপলব্ধ	350 নাম : শম্ভু চৌধুরী পিতার নাম : রাজেন্দ্র চৌধুরী বাড়ির নং : n0181 বয়স : 32 লিঙ্গ : পুরুষ	WZJ1042530 ফটো উপলব্ধ	351 নাম : তিলিয়া চৌধুরী স্বামীর নাম : সাধু চৌধুরী বাড়ির নং : n0181 বয়স : 83 লিঙ্গ : মহিলা	JSL3048725 ফটো উপলব্ধ
352 নাম : দেবী চৌধুরী স্বামীর নাম : অসিত চৌধুরী বাড়ির নং : নং188 বয়স : 32 লিঙ্গ : মহিলা	WZJ1847813 ফটো উপলব্ধ	Q 353 নাম : মিনোতি চৌধুরী স্বামীর নাম : রাম চৌধুরী বাড়ির নং : নিই বয়স : 25 লিঙ্গ : মহিলা	WZJ1837954 ফটো উপলব্ধ	354 নাম : গোপাল চৌধুরী পিতার নাম : বিশ্বনাথ চৌধুরী বাড়ির নং : n0168 বয়স : 31 লিঙ্গ : পুরুষ	WZJ1142744 ফটো উপলব্ধ
355 নাম : লরিক চৌধুরী পিতার নাম : মতিলাল চৌধুরী বাড়ির নং : n0143 বয়স : 36 লিঙ্গ : পুরুষ	WZJ1394717 ফটো উপলব্ধ	356 নাম : সত্য চৌধুরী স্বামীর নাম : মতিলাল চৌধুরী বাড়ির নং : n0143 বয়স : 56 লিঙ্গ : মহিলা	WZJ2192672 ফটো উপলব্ধ	357 নাম : লতা চৌধুরী স্বামীর নাম : সনজিত চৌধুরী বাড়ির নং : n0142 বয়স : 37 লিঙ্গ : মহিলা	WZJ0948869 ফটো উপলব্ধ
358 নাম : প্রদীপ চৌধুরী পিতার নাম : আমিরচাঁদ চৌধুরী বাড়ির নং : n0159 বয়স : 66 লিঙ্গ : পুরুষ	JSL1719392 ফটো উপলব্ধ	359 নাম : উত্তম চৌধুরী পিতার নাম : অন্তলাল চৌধুরী বাড়ির নং : n0167 বয়স : 31 লিঙ্গ : পুরুষ	WZJ1143064 ফটো উপলব্ধ	360 নাম : রিক্তি চৌধুরী পিতার নাম : মতিলাল চৌধুরী বাড়ির নং : এন0143 বয়স : 24 লিঙ্গ : মহিলা	WZJ2207116 ফটো উপলব্ধ

বিধানসভা নির্বাচনক্ষেত্রের নং, নাম : 50-মালদহ
ভাগ নং, নাম : 1-বলরামপুর নতুনপাড়া,

361 নাম : সুপ্রীষ চৌধুরী পিতার নাম: দুধনাথ চৌধুরী বাড়ির নং : n0142 বয়স : 75 লিঙ্গ : পুরুষ	JSL2164754 ফটো উপলব্ধ	362 নাম : শান্তি চৌধুরী স্বামীর নাম: রামচরিত্র চৌধুরী বাড়ির নং : n0142 বয়স : 53 লিঙ্গ : মহিলা	WB/07/045/180117 ফটো উপলব্ধ	363 নাম : সম্পা চৌধুরী পিতার নাম: রামবিলাস চৌধুরী বাড়ির নং : বলরামপুর বয়স : 22 লিঙ্গ : মহিলা	WZJ2326122 ফটো উপলব্ধ
364 নাম : সুনিতা চৌধুরী স্বামীর নাম: মিঠুন চৌধুরী বাড়ির নং : N0167 বয়স : 31 লিঙ্গ : মহিলা	WZJ1758333 ফটো উপলব্ধ	365 নাম : পরশুরাম চৌধুরী পিতার নাম: বিয়াসমুনি চৌধুরী বাড়ির নং : n0170 বয়স : 33 লিঙ্গ : পুরুষ	WZJ0948950 ফটো উপলব্ধ	366 নাম : ইন্দ্রজিৎ চৌধুরী পিতার নাম: বিয়াসমুনি চৌধুরী বাড়ির নং : n0170 বয়স : 37 লিঙ্গ : পুরুষ	WZJ0001180 ফটো উপলব্ধ
367 নাম : রামবিলাস চৌধুরী পিতার নাম: জগন্নাথ চৌধুরী বাড়ির নং : n0165 বয়স : 52 লিঙ্গ : পুরুষ	WB/07/045/180195 ফটো উপলব্ধ	368 নাম : বিদ্যাচল চৌধুরী পিতার নাম: গয়া চৌধুরী বাড়ির নং : n0184 বয়স : 69 লিঙ্গ : পুরুষ	WB/07/045/180173 ফটো উপলব্ধ	369 নাম : বিজয় চৌধুরী পিতার নাম: বিয়াসমুনি চৌধুরী বাড়ির নং : n0170 বয়স : 44 লিঙ্গ : পুরুষ	JSL2629822 ফটো উপলব্ধ
370 নাম : নয়ন চৌধুরী পিতার নাম: শ্রীমুনি চৌধুরী বাড়ির নং : n0169 বয়স : 53 লিঙ্গ : পুরুষ	WB/07/045/180130 ফটো উপলব্ধ	371 নাম : বুঢ়িয়া চৌধুরী স্বামীর নাম: শ্রীমুনি চৌধুরী বাড়ির নং : n0187 বয়স : 73 লিঙ্গ : মহিলা	WB/07/045/180129 ফটো উপলব্ধ	372 নাম : কৈলাশ চৌধুরী পিতার নাম: জগন্নাথ চৌধুরী বাড়ির নং : n0165 বয়স : 64 লিঙ্গ : পুরুষ	WZJ2378933 ফটো উপলব্ধ
373 নাম : সুদাম চৌধুরী পিতার নাম: রাজকুমার চৌধুরী বাড়ির নং : n0164 বয়স : 61 লিঙ্গ : পুরুষ	WZJ1869700 ফটো উপলব্ধ	374 নাম : রামব্রীজ চৌধুরী পিতার নাম: চুনীলাল চৌধুরী বাড়ির নং : n0187 বয়স : 78 লিঙ্গ : পুরুষ	WZJ1988989 ফটো উপলব্ধ	375 নাম : রিনা চৌধুরী স্বামীর নাম: মঙ্গল চৌধুরী বাড়ির নং : হু বয়স : 31 লিঙ্গ : মহিলা	WZJ1968742 ফটো উপলব্ধ
376 নাম : জানকী চৌধুরী স্বামীর নাম: গাংগু চৌধুরী বাড়ির নং : n0172 বয়স : 68 লিঙ্গ : মহিলা	WB/07/045/180138 ফটো উপলব্ধ	377 নাম : অমিত কুমার চৌধুরী পিতার নাম: মুনেশ্বর চৌধুরী বাড়ির নং : 188 বয়স : 29 লিঙ্গ : পুরুষ	WZJ1595610 ফটো উপলব্ধ	378 নাম : গীতা চৌধুরী স্বামীর নাম: নয়ন চৌধুরী বাড়ির নং : n0169 বয়স : 49 লিঙ্গ : মহিলা	WB/07/045/180131 ফটো উপলব্ধ
379 নাম : সম্পা চৌধুরী পিতার নাম: বাবলু চৌধুরী বাড়ির নং : হু বয়স : 25 লিঙ্গ : মহিলা	WZJ1968155 ফটো উপলব্ধ	380 নাম : সারদা চৌধুরী স্বামীর নাম: সুভাষ চৌধুরী বাড়ির নং : n0164 বয়স : 44 লিঙ্গ : মহিলা	JSL1717263 ফটো উপলব্ধ	381 নাম : কার্তিক চৌধুরী পিতার নাম: মৃত গোপী চৌধুরী বাড়ির নং : n0168 বয়স : 32 লিঙ্গ : পুরুষ	WZJ1394659 ফটো উপলব্ধ
382 নাম : সবিতা চৌধুরী স্বামীর নাম: সত্যনারায়ন চৌধুরী বাড়ির নং : n0181 বয়স : 44 লিঙ্গ : মহিলা	JSL2165546 ফটো উপলব্ধ	383 নাম : সত্য নারায়ন চৌধুরী পিতার নাম: সাধু চৌধুরী বাড়ির নং : n0181 বয়স : 46 লিঙ্গ : পুরুষ	JSL1720820 ফটো উপলব্ধ	384 নাম : সুরজিৎ চৌধুরী পিতার নাম: নিখিল চৌধুরী বাড়ির নং : এন0166 বয়স : 24 লিঙ্গ : পুরুষ	WZJ2099281 ফটো উপলব্ধ
385 নাম : বাপন চৌধুরী পিতার নাম: ফেকু চৌধুরী বাড়ির নং : 175 বয়স : 29 লিঙ্গ : পুরুষ	WZJ1595586 ফটো উপলব্ধ	386 নাম : জয়াস্বী চৌধুরী স্বামীর নাম: লছমোন চৌধুরী বাড়ির নং : বলরামপুর বয়স : 59 লিঙ্গ : মহিলা	JSL3048675 ফটো উপলব্ধ	387 নাম : লছমন চৌধুরী পিতার নাম: পিয়ারী চৌধুরী বাড়ির নং : বলরামপুর বয়স : 68 লিঙ্গ : পুরুষ	WZJ2357531 ফটো উপলব্ধ
388 নাম : সন্তোষ চৌধুরী পিতার নাম: আমিরচাঁদ চৌধুরী বাড়ির নং : n0159 বয়স : 36 লিঙ্গ : পুরুষ	WZJ0747683 ফটো উপলব্ধ	389 নাম : রুপালী চৌধুরী স্বামীর নাম: চন্দন চৌধুরী বাড়ির নং : n0141 বয়স : 32 লিঙ্গ : মহিলা	WZJ1261114 ফটো উপলব্ধ	390 নাম : রুপ চৌধুরী পিতার নাম: জিতেন চৌধুরী বাড়ির নং : এন0179 বয়স : 23 লিঙ্গ : পুরুষ	WZJ2099299 ফটো উপলব্ধ

391 নাম : পরমেশ্বরী চৌধুরী স্বামীর নাম: নিখীল চৌধুরী বাড়ির নং : n0166 বয়স : 44 লিঙ্গ : মহিলা	JSL2629731 ফটো উপলব্ধ	392 নাম : পাণ্ডব চৌধুরী পিতার নাম: ধরম চাঁদ চৌধুরী বাড়ির নং : n0166 বয়স : 43 লিঙ্গ : পুরুষ	JSL2168516 ফটো উপলব্ধ	393 নাম : রাখী মন্ডল স্বামীর নাম: টনিক চৌধুরী বাড়ির নং : n0178 বয়স : 26 লিঙ্গ : মহিলা	WZJ1746080 ফটো উপলব্ধ
394 নাম : পুণম চৌধুরী স্বামীর নাম: সন্তোষ চৌধুরী বাড়ির নং : n0159 বয়স : 31 লিঙ্গ : মহিলা	WZJ1746106 ফটো উপলব্ধ	395 নাম : চিত্তারানী চৌধুরী পিতার নাম: রামবীজ চৌধুরী বাড়ির নং : n0187 বয়স : 54 লিঙ্গ : মহিলা	WZJ1677244 ফটো উপলব্ধ	396 নাম : নারায়ণ চৌধুরী পিতার নাম: পাতানু চৌধুরী বাড়ির নং : 89 বয়স : 29 লিঙ্গ : পুরুষ	WZJ1480516 ফটো উপলব্ধ
397 নাম : জিউতি চৌধুরী স্বামীর নাম: তারাশ্রী চৌধুরী বাড়ির নং : এন0177 বয়স : 32 লিঙ্গ : মহিলা	WZJ1784339 ফটো উপলব্ধ	398 নাম : গালিয়া চৌধুরী স্বামীর নাম: রাম চন্দ্র চৌধুরী বাড়ির নং : n0168 বয়স : 35 লিঙ্গ : মহিলা	WZJ1143056 ফটো উপলব্ধ	399 নাম : জামিনী চৌধুরী স্বামীর নাম: বানুয়ারী চৌধুরী বাড়ির নং : n0168 বয়স : 52 লিঙ্গ : মহিলা	WB/07/045/180215 ফটো উপলব্ধ
400 নাম : হেমরাজ চৌধুরী পিতার নাম: দুধনাথ চৌধুরী বাড়ির নং : n0142 বয়স : 46 লিঙ্গ : পুরুষ	JSL2629251 ফটো উপলব্ধ	401 নাম : পূজা চৌধুরী পিতার নাম: দীর্ঘ রাজ চৌধুরী বাড়ির নং : এন0161 বয়স : 24 লিঙ্গ : মহিলা	WZJ2099125 ফটো উপলব্ধ	402 নাম : জ্যোতি চৌধুরী পিতার নাম: সত্যনারায়ণ চৌধুরী বাড়ির নং : এন0181 বয়স : 25 লিঙ্গ : মহিলা	WZJ1784388 ফটো উপলব্ধ
403 নাম : সুচিত্রা চৌধুরী স্বামীর নাম: বালেশ্বর চৌধুরী বাড়ির নং : n0184 বয়স : 65 লিঙ্গ : মহিলা	WB/07/045/180180 ফটো উপলব্ধ	404 নাম : জহরলাল চৌধুরী পিতার নাম: রাধাকিশান চৌধুরী বাড়ির নং : n0180 বয়স : 60 লিঙ্গ : পুরুষ	JSL0290965 ফটো উপলব্ধ	405 নাম : মুকেশ চৌধুরী পিতার নাম: রাশ্চরিত চৌধুরী বাড়ির নং : স্ক বয়স : 26 লিঙ্গ : পুরুষ	WZJ1968551 ফটো উপলব্ধ
406 নাম : মনোজ চৌধুরী পিতার নাম: গান্ধি চৌধুরী বাড়ির নং : এন0163 বয়স : 23 লিঙ্গ : পুরুষ	WZJ2260586 ফটো উপলব্ধ	407 নাম : সুশীলা চৌধুরী স্বামীর নাম: জহরলাল চৌধুরী বাড়ির নং : n0180 বয়স : 55 লিঙ্গ : মহিলা	JSL3048626 ফটো উপলব্ধ	408 নাম : অনিল চৌধুরী পিতার নাম: মহেশ চৌধুরী বাড়ির নং : n0179 বয়স : 55 লিঙ্গ : পুরুষ	JSL2164788 ফটো উপলব্ধ
409 নাম : ভগীরথ চৌধুরী পিতার নাম: গয়া চৌধুরী বাড়ির নং : n0185 বয়স : 59 লিঙ্গ : পুরুষ	WB/07/045/180175 ফটো উপলব্ধ	Q 410 নাম : আনিতা চৌধুরী স্বামীর নাম: জিতেন চৌধুরী বাড়ির নং : বয়স : 55 লিঙ্গ : মহিলা	JSL3048477 ফটো উপলব্ধ	411 নাম : লুতিকা চৌধুরী স্বামীর নাম: বিশ্ণুনাথ চৌধুরী বাড়ির নং : n0168 বয়স : 43 লিঙ্গ : মহিলা	WZJ1142751 ফটো উপলব্ধ
412 নাম : সঞ্জিত চৌধুরী পিতার নাম: হেমরাজ চৌধুরী বাড়ির নং : n0142 বয়স : 38 লিঙ্গ : পুরুষ	JSL3162195 ফটো উপলব্ধ	413 নাম : জ্যোৎস্না চৌধুরী স্বামীর নাম: লরিক চৌধুরী বাড়ির নং : n0143 বয়স : 30 লিঙ্গ : মহিলা	WZJ1394725 ফটো উপলব্ধ	414 নাম : মতিলাল চৌধুরী পিতার নাম: যোগেশ্বর চৌধুরী বাড়ির নং : n0143 বয়স : 58 লিঙ্গ : পুরুষ	JSL3048600 ফটো উপলব্ধ
415 নাম : অজিত চৌধুরী পিতার নাম: ভগবান চৌধুরী বাড়ির নং : n0187 বয়স : 33 লিঙ্গ : পুরুষ	WZJ1042514 ফটো উপলব্ধ	416 নাম : শান্তি চৌধুরী স্বামীর নাম: জহরলাল চৌধুরী বাড়ির নং : n0141 বয়স : 62 লিঙ্গ : মহিলা	JSL3048659 ফটো উপলব্ধ	417 নাম : চন্দ্রাবতী চৌধুরী স্বামীর নাম: রামলাল চৌধুরী বাড়ির নং : n0173 বয়স : 37 লিঙ্গ : মহিলা	WZJ0809608 ফটো উপলব্ধ
418 নাম : ভাগীরথী চৌধুরী পিতার নাম: সুচিত্রা চৌধুরী বাড়ির নং : n0167 বয়স : 56 লিঙ্গ : পুরুষ	JSL2164804 ফটো উপলব্ধ	419 নাম : রাজকুমার চৌধুরী পিতার নাম: লছমন চৌধুরী বাড়ির নং : n0173 বয়স : 32 লিঙ্গ : পুরুষ	WZJ1142843 ফটো উপলব্ধ	420 নাম : জিতিয়া চৌধুরী স্বামীর নাম: সরযু বাড়ির নং : n0171 বয়স : 48 লিঙ্গ : মহিলা	JSL1624071 ফটো উপলব্ধ

421 নাম : কান্তরী চৌধুরী স্বামীর নাম: ভাগরথী চৌধুরী বাড়ির নং : n0171 বয়স : 51 লিঙ্গ : মহিলা	WB/07/045/180136 ফটো উপলব্ধ	422 নাম : পৌরী চৌধুরী স্বামীর নাম: বিয়সমুনী চৌধুরী বাড়ির নং : n0170 বয়স : 69 লিঙ্গ : মহিলা	WB/07/045/180133 ফটো উপলব্ধ	423 নাম : দীলিপ চৌধুরী পিতার নাম: গণেশ চৌধুরী বাড়ির নং : n0084 বয়স : 48 লিঙ্গ : পুরুষ	WZJ1745835 ফটো উপলব্ধ
424 নাম : সুখদাইয়া চৌধুরী পিতার নাম: রামনন্দন চৌধুরী বাড়ির নং : n0159 বয়স : 71 লিঙ্গ : মহিলা	WZJ1989011 ফটো উপলব্ধ	425 নাম : মাদুরী চৌধুরী স্বামীর নাম: গান্ধী চৌধুরী বাড়ির নং : n0163 বয়স : 44 লিঙ্গ : মহিলা	JSL1717297 ফটো উপলব্ধ	426 নাম : গান্ধী চৌধুরী পিতার নাম: খোকা চৌধুরী বাড়ির নং : n0163 বয়স : 56 লিঙ্গ : পুরুষ	WB/07/045/180186 ফটো উপলব্ধ
427 নাম : সুবল চৌধুরী পিতার নাম: রাজকুমার চৌধুরী বাড়ির নং : n0164 বয়স : 53 লিঙ্গ : পুরুষ	JSL1719301 ফটো উপলব্ধ	428 নাম : হীরা চৌধুরী স্বামীর নাম: রামবিলাস চৌধুরী বাড়ির নং : n0165 বয়স : 36 লিঙ্গ : মহিলা	WZJ1042506 ফটো উপলব্ধ	429 নাম : লালনজিত চৌধুরী পিতার নাম: ভরত চৌধুরী বাড়ির নং : নং0172 বয়স : 22 লিঙ্গ : পুরুষ	WZJ2207579 ফটো উপলব্ধ
430 নাম : মঙ্গল চৌধুরী পিতার নাম: গোপীচাঁদ চৌধুরী বাড়ির নং : n0168 বয়স : 37 লিঙ্গ : পুরুষ	WZJ1142785 ফটো উপলব্ধ	Q 431 নাম : বিলাতি চৌধুরী স্বামীর নাম: বিজয় চৌধুরী বাড়ির নং : বয়স : 38 লিঙ্গ : মহিলা	WZJ0809509 ফটো উপলব্ধ	432 নাম : চান্দনা চৌধুরী স্বামীর নাম: কালিপদ সাহানী বাড়ির নং : n0177 বয়স : 30 লিঙ্গ : মহিলা	WZJ1480623 ফটো উপলব্ধ
433 নাম : কৃষ্ণ চৌধুরী পিতার নাম: খুশীলাল চৌধুরী বাড়ির নং : n0191 বয়স : 29 লিঙ্গ : পুরুষ	WZJ1394691 ফটো উপলব্ধ	434 নাম : মতিলাল চৌধুরী পিতার নাম: নরেশ চৌধুরী বাড়ির নং : n0189 বয়স : 64 লিঙ্গ : পুরুষ	WB/07/045/180225 ফটো উপলব্ধ	435 নাম : অমিত চৌধুরী পিতার নাম: ভগবান চৌধুরী বাড়ির নং : n0187 বয়স : 37 লিঙ্গ : পুরুষ	WZJ0809350 ফটো উপলব্ধ
436 নাম : পাপল চৌধুরী পিতার নাম: লালু চৌধুরী বাড়ির নং : n0176 বয়স : 45 লিঙ্গ : পুরুষ	JSL1720879 ফটো উপলব্ধ	437 নাম : ভীম চৌধুরী পিতার নাম: খোকা চৌধুরী বাড়ির নং : n0163 বয়স : 60 লিঙ্গ : পুরুষ	WB/07/045/180222 ফটো উপলব্ধ	438 নাম : পিন্টু চৌধুরী পিতার নাম: চারু চৌধুরী বাড়ির নং : n0140 বয়স : 29 লিঙ্গ : পুরুষ	WZJ1583020 ফটো উপলব্ধ
439 নাম : ভগবান চৌধুরী পিতার নাম: চুনীলাল চৌধুরী বাড়ির নং : n0187 বয়স : 69 লিঙ্গ : পুরুষ	WB/07/045/180210 ফটো উপলব্ধ	440 নাম : চুমকি চৌধুরী স্বামীর নাম: গোবিন্দ চৌধুরী বাড়ির নং : 89 বয়স : 25 লিঙ্গ : মহিলা	WZJ2099224 ফটো উপলব্ধ	441 নাম : জয়া চৌধুরী পিতার নাম: রামপিরিত চৌধুরী বাড়ির নং : এন0160 বয়স : 23 লিঙ্গ : মহিলা	WZJ2099232 ফটো উপলব্ধ
442 নাম : লাচিয়া চৌধুরী স্বামীর নাম: রাধাকিশান চৌধুরী বাড়ির নং : n0180 বয়স : 93 লিঙ্গ : মহিলা	JSL1717347 ফটো উপলব্ধ	443 নাম : মাধু চৌধুরী স্বামীর নাম: কপিল চৌধুরী বাড়ির নং : n0142 বয়স : 33 লিঙ্গ : মহিলা	WZJ1142850 ফটো উপলব্ধ	444 নাম : বালেশ্বর চৌধুরী পিতার নাম: গয়া চৌধুরী বাড়ির নং : n0184 বয়স : 69 লিঙ্গ : পুরুষ	WB/07/045/180179 ফটো উপলব্ধ
445 নাম : কৃষ্ণ চৌধুরী পিতার নাম: বিন্দ্যচল চৌধুরী বাড়ির নং : n0184 বয়স : 32 লিঙ্গ : পুরুষ	WZJ1260900 ফটো উপলব্ধ	446 নাম : কার্তিক চৌধুরী পিতার নাম: অনিল চৌধুরী বাড়ির নং : n0179 বয়স : 29 লিঙ্গ : পুরুষ	WZJ1480722 ফটো উপলব্ধ	447 নাম : অজয় চৌধুরী পিতার নাম: ভাগীরথ চৌধুরী বাড়ির নং : n0167 বয়স : 28 লিঙ্গ : পুরুষ	WZJ1480482 ফটো উপলব্ধ
448 নাম : জীবন চৌধুরী পিতার নাম: সুদাম চৌধুরী বাড়ির নং : নং164 বয়স : 30 লিঙ্গ : পুরুষ	WZJ1847805 ফটো উপলব্ধ	449 নাম : গোবিন্দ চৌধুরী পিতার নাম: বানুয়ারী চৌধুরী বাড়ির নং : n0168 বয়স : 33 লিঙ্গ : পুরুষ	WZJ1142983 ফটো উপলব্ধ	450 নাম : নমিতা চৌধুরী স্বামীর নাম: পিন্টু চৌধুরী বাড়ির নং : নং140 বয়স : 25 লিঙ্গ : মহিলা	WZJ1851765 ফটো উপলব্ধ

বিধানসভা নির্বাচনক্ষেত্রের নং, নাম : 50-মালদহ
ভাগ নং, নাম : 1-বলরামপুর নতুনপাড়া,

451 নাম : রাম চন্দ্র চৌধুরী পিতার নাম: বিশ্বনাথ চৌধুরী বাড়ির নং : n0168 বয়স : 35 লিঙ্গ : পুরুষ	WZJ1143007 ফটো উপলব্ধ	452 নাম : বীরেন চৌধুরী পিতার নাম: ভাদাইয়া চৌধুরী বাড়ির নং : n0168 বয়স : 58 লিঙ্গ : পুরুষ	JSL3048543 ফটো উপলব্ধ	453 নাম : দীর্ঘরাজ চৌধুরী পিতার নাম: দুধনাথ চৌধুরী বাড়ির নং : n0161 বয়স : 68 লিঙ্গ : পুরুষ	JSL1626977 ফটো উপলব্ধ
454 নাম : লক্ষী চৌধুরী স্বামীর নাম: দুধনাথ চৌধুরী বাড়ির নং : n0161 বয়স : 85 লিঙ্গ : মহিলা	WB/07/045/180203 ফটো উপলব্ধ	455 নাম : নমিতা চৌধুরী স্বামীর নাম: উত্তম চৌধুরী বাড়ির নং : এন0167 বয়স : 26 লিঙ্গ : মহিলা	WZJ2099307 ফটো উপলব্ধ	456 নাম : জীতেন চৌধুরী পিতার নাম: মহেশ চৌধুরী বাড়ির নং : n0179 বয়স : 59 লিঙ্গ : পুরুষ	WZJ0948877 ফটো উপলব্ধ
457 নাম : মুণি চৌধুরী স্বামীর নাম: আমিত চৌধুরী বাড়ির নং : n0187 বয়স : 28 লিঙ্গ : মহিলা	WZJ1746114 ফটো উপলব্ধ	458 নাম : মেনকা চৌধুরী স্বামীর নাম: বিদ্যুচল চৌধুরী বাড়ির নং : n0184 বয়স : 66 লিঙ্গ : মহিলা	WB/07/045/180174 ফটো উপলব্ধ	459 নাম : চন্দনা চৌধুরী স্বামীর নাম: নারায়ণ চৌধুরী বাড়ির নং : এন0184 বয়স : 26 লিঙ্গ : মহিলা	WZJ2099133 ফটো উপলব্ধ
460 নাম : সিংহাসনী চৌধুরী স্বামীর নাম: ভীম চৌধুরী বাড়ির নং : n0163 বয়স : 46 লিঙ্গ : মহিলা	JSL2168540 ফটো উপলব্ধ	461 নাম : চুম্বি চৌধুরী স্বামীর নাম: নারায়ণ চৌধুরী বাড়ির নং : এন এইচ এন বয়স : 24 লিঙ্গ : মহিলা	WZJ2099356 ফটো উপলব্ধ	462 নাম : রাধিকা চৌধুরী স্বামীর নাম: মহেশ চৌধুরী বাড়ির নং : n0179 বয়স : 75 লিঙ্গ : মহিলা	WB/07/045/180164 ফটো উপলব্ধ
463 নাম : বাদামিয়া চৌধুরী স্বামীর নাম: মানিকচাঁদ চৌধুরী বাড়ির নং : n0178 বয়স : 58 লিঙ্গ : মহিলা	JSL2164960 ফটো উপলব্ধ	464 নাম : সরলী চৌধুরী স্বামীর নাম: পাপুল চৌধুরী বাড়ির নং : n0176 বয়স : 44 লিঙ্গ : মহিলা	JSL2164937 ফটো উপলব্ধ	465 নাম : পরমসতী চৌধুরী স্বামীর নাম: ভগীরথ চৌধুরী বাড়ির নং : n0185 বয়স : 72 লিঙ্গ : মহিলা	WB/07/045/180176 ফটো উপলব্ধ
466 নাম : চারু চৌধুরী পিতার নাম: সদাগর চৌধুরী বাড়ির নং : n0140 বয়স : 58 লিঙ্গ : পুরুষ	WB/07/045/180205 ফটো উপলব্ধ	467 নাম : পাতানু চৌধুরী পিতার নাম: রামধনী চৌধুরী বাড়ির নং : 89 বয়স : 70 লিঙ্গ : পুরুষ	WZJ0001131 ফটো উপলব্ধ	468 নাম : পিংকী চৌধুরী পিতার নাম: ভাগীরথ চৌধুরী বাড়ির নং : এন0185 বয়স : 25 লিঙ্গ : মহিলা	WZJ1784230 ফটো উপলব্ধ
469 নাম : রঞ্জিত চৌধুরী পিতার নাম: হেমরাজ চৌধুরী বাড়ির নং : এন এইচ এন বয়স : 24 লিঙ্গ : পুরুষ	WZJ2099091 ফটো উপলব্ধ	470 নাম : অনিতা চৌধুরী স্বামীর নাম: রামজনম চৌধুরী বাড়ির নং : নং184 বয়স : 32 লিঙ্গ : মহিলা	WZJ1851773 ফটো উপলব্ধ	471 নাম : কানাই চৌধুরী পিতার নাম: খুশিলাল চৌধুরী বাড়ির নং : এন0191 বয়স : 24 লিঙ্গ : পুরুষ	WZJ2099083 ফটো উপলব্ধ
Q 472 নাম : বিমলা চৌধুরী স্বামীর নাম: সঞ্জিত চৌধুরী বাড়ির নং : বয়স : 34 লিঙ্গ : মহিলা	WZJ1746098 ফটো উপলব্ধ	473 নাম : কপিল চৌধুরী পিতার নাম: বলরাম চৌধুরী বাড়ির নং : n0162 বয়স : 32 লিঙ্গ : পুরুষ	WZJ1745850 ফটো উপলব্ধ	474 নাম : অনিতা রাম (চৌধুরী) স্বামীর নাম: সুবল (চৌধুরী) বাড়ির নং : n0164 বয়স : 36 লিঙ্গ : মহিলা	WZJ0809640 ফটো উপলব্ধ
475 নাম : কালু চৌধুরী পিতার নাম: মানিকচাঁদ চৌধুরী বাড়ির নং : এন0178 বয়স : 32 লিঙ্গ : পুরুষ	WZJ1783943 ফটো উপলব্ধ	476 নাম : শোভা চৌধুরী স্বামীর নাম: সুদাম চৌধুরী বাড়ির নং : n0164 বয়স : 53 লিঙ্গ : মহিলা	WZJ1869718 ফটো উপলব্ধ	477 নাম : রাম জনম চৌধুরী পিতার নাম: রাম শ্রীত চৌধুরী বাড়ির নং : এন0160 বয়স : 22 লিঙ্গ : পুরুষ	WZJ2206589 ফটো উপলব্ধ
478 নাম : সাজিয়া চৌধুরী স্বামীর নাম: বীরেন চৌধুরী বাড়ির নং : n0168 বয়স : 55 লিঙ্গ : মহিলা	JSL3048550 ফটো উপলব্ধ	479 নাম : রামলাল চৌধুরী মায়ের নাম: লছমী চৌধুরী বাড়ির নং : n0173 বয়স : 44 লিঙ্গ : পুরুষ	JSL3048667 ফটো উপলব্ধ	480 নাম : মনিয়া চৌধুরী স্বামীর নাম: অন্তলাল চৌধুরী বাড়ির নং : n0167 বয়স : 61 লিঙ্গ : মহিলা	WB/07/045/180143 ফটো উপলব্ধ

বিধানসভা নির্বাচনক্ষেত্রের নং, নাম : 50-মালদহ
ভাগ নং, নাম : 1-বলরামপুর নতুনপাড়া,

481 নাম : তারা চৌধুরী পিতার নাম: নন্দলাল চৌধুরী বাড়ির নং : n0167 বয়স : 33 লিঙ্গ : পুরুষ	WZJ1252493 ফটো উপলব্ধ	482 নাম : বাসন্তী চৌধুরী স্বামীর নাম: ফেকু চৌধুরী বাড়ির নং : n0175 বয়স : 50 লিঙ্গ : মহিলা	JSL2165173 ফটো উপলব্ধ	483 নাম : সুশান্তা চৌধুরী পিতার নাম: নিখিল চৌধুরী বাড়ির নং : এন0166 বয়স : 24 লিঙ্গ : পুরুষ	WZJ2099273 ফটো উপলব্ধ
484 নাম : পুতুল চৌধুরী স্বামীর নাম: পান্ডব চৌধুরী বাড়ির নং : n0166 বয়স : 38 লিঙ্গ : মহিলা	WZJ0809715 ফটো উপলব্ধ	485 নাম : তারাপদ চৌধুরী পিতার নাম: মানিকচাঁদ চৌধুরী বাড়ির নং : n0177 বয়স : 35 লিঙ্গ : পুরুষ	WZJ1261080 ফটো উপলব্ধ	486 নাম : দুখনী চৌধুরী স্বামীর নাম: গোপীচাঁদ চৌধুরী বাড়ির নং : n0168 বয়স : 58 লিঙ্গ : মহিলা	WB/07/045/180213 ফটো উপলব্ধ
487 নাম : আরতী চৌধুরী স্বামীর নাম: রামপরিষ্কা চৌধুরী বাড়ির নং : n0182 বয়স : 66 লিঙ্গ : মহিলা	JSL3048519 ফটো উপলব্ধ	488 নাম : খুশীলাল চৌধুরী পিতার নাম: রামপ্রতাপ চৌধুরী বাড়ির নং : n0191 বয়স : 53 লিঙ্গ : পুরুষ	JSL1720861 ফটো উপলব্ধ	489 নাম : টুশী চৌধুরী স্বামীর নাম: মতিলাল চৌধুরী বাড়ির নং : n0189 বয়স : 53 লিঙ্গ : মহিলা	WB/07/045/180226 ফটো উপলব্ধ
490 নাম : শ্যাম সুন্দর চৌধুরী পিতার নাম: মহাবির চৌধুরী বাড়ির নং : এন0174 বয়স : 26 লিঙ্গ : পুরুষ	WZJ2099174 ফটো উপলব্ধ	491 নাম : চীত্রলেখা চৌধুরী স্বামীর নাম: রামব্রীজ চৌধুরী বাড়ির নং : n0187 বয়স : 73 লিঙ্গ : মহিলা	WB/07/045/180209 ফটো উপলব্ধ	492 নাম : শিবানী চৌধুরী স্বামীর নাম: অজয় চৌধুরী বাড়ির নং : এন0167 বয়স : 25 লিঙ্গ : মহিলা	WZJ2099448 ফটো উপলব্ধ
493 নাম : শ্যামল চৌধুরী পিতার নাম: সরজু চৌধুরী বাড়ির নং : হু বয়স : 25 লিঙ্গ : পুরুষ	WZJ1967769 ফটো উপলব্ধ	Q 494 নাম : মাজু চৌধুরী স্বামীর নাম: রামপিত্তল চৌধুরী বাড়ির নং : বয়স : 43 লিঙ্গ : মহিলা	WZJ1480631 ফটো উপলব্ধ	495 নাম : রুক্ষা চৌধুরী স্বামীর নাম: কার্তিক চৌধুরী বাড়ির নং : এন0179 বয়স : 27 লিঙ্গ : মহিলা	WZJ2099380 ফটো উপলব্ধ
496 নাম : ভোলা চৌধুরী পিতার নাম: বান্যারী চৌধুরী বাড়ির নং : n0168 বয়স : 29 লিঙ্গ : পুরুষ	WZJ1480565 ফটো উপলব্ধ	497 নাম : সুদর্শন চৌধুরী পিতার নাম: জহরলাল চৌধুরী বাড়ির নং : n0180 বয়স : 29 লিঙ্গ : পুরুষ	WZJ1480540 ফটো উপলব্ধ	498 নাম : অনুপ চৌধুরী পিতার নাম: জিতেন চৌধুরী বাড়ির নং : এন0179 বয়স : 22 লিঙ্গ : পুরুষ	WZJ2260594 ফটো উপলব্ধ
499 নাম : পার্বতী চৌধুরী স্বামীর নাম: ভগবান চৌধুরী বাড়ির নং : n0187 বয়স : 63 লিঙ্গ : মহিলা	JSL1710037 ফটো উপলব্ধ	500 নাম : রামজনম চৌধুরী পিতার নাম: বিন্দ্যাচল চৌধুরী বাড়ির নং : n0184 বয়স : 35 লিঙ্গ : পুরুষ	WZJ1042548 ফটো উপলব্ধ	501 নাম : রোহিনী চৌধুরী স্বামীর নাম: পাতানু চৌধুরী বাড়ির নং : n0180 বয়স : 64 লিঙ্গ : মহিলা	JSL3048634 ফটো উপলব্ধ
502 নাম : উজ্জল চৌধুরী পিতার নাম: গান্ধি চৌধুরী বাড়ির নং : এন0163 বয়স : 22 লিঙ্গ : পুরুষ	WZJ2260602 ফটো উপলব্ধ	503 নাম : জুলি চৌধুরী স্বামীর নাম: অজিত চৌধুরী বাড়ির নং : n0187 বয়স : 26 লিঙ্গ : মহিলা	WZJ1746015 ফটো উপলব্ধ	504 নাম : কালিপদ চৌধুরী পিতার নাম: মানিকচাঁদ চৌধুরী বাড়ির নং : n0177 বয়স : 37 লিঙ্গ : পুরুষ	WZJ1261098 ফটো উপলব্ধ
505 নাম : রশিলা চৌধুরী স্বামীর নাম: খুশীলাল চৌধুরী বাড়ির নং : n0191 বয়স : 49 লিঙ্গ : মহিলা	JSL2165017 ফটো উপলব্ধ	506 নাম : অসিত চৌধুরী পিতার নাম: মনেশ্বর চৌধুরী বাড়ির নং : n0188 বয়স : 45 লিঙ্গ : পুরুষ	JSL1720374 ফটো উপলব্ধ	507 নাম : সুভাশিয়া চৌধুরী স্বামীর নাম: মনেশ্বর চৌধুরী বাড়ির নং : n0188 বয়স : 69 লিঙ্গ : মহিলা	WB/07/045/180224 ফটো উপলব্ধ
508 নাম : কলাবতী চৌধুরী স্বামীর নাম: চেতা চৌধুরী বাড়ির নং : n0183 বয়স : 71 লিঙ্গ : মহিলা	WB/07/045/180182 ফটো উপলব্ধ	509 নাম : রাম চন্দ্র চৌধুরী পিতার নাম: রাম পরিষ্কা চৌধুরী বাড়ির নং : n0182 বয়স : 39 লিঙ্গ : পুরুষ	JSL3240348 ফটো উপলব্ধ	510 নাম : বিয়াসমুনি চৌধুরী পিতার নাম: রামপ্রসাদ চৌধুরী বাড়ির নং : n0170 বয়স : 78 লিঙ্গ : পুরুষ	WB/07/045/180132 ফটো উপলব্ধ

বিধানসভা নির্বাচনক্ষেত্রের নং, নাম : 50-মালদহ
ভাগ নং, নাম : 1-বলরামপুর নতুনপাড়া,

511 নাম : মেঘ চৌধুরী পিতার নাম : বিষ্ণুশ্যাম চৌধুরী বাড়ির নং : n0170 বয়স : 26 লিঙ্গ : পুরুষ	WZJ1745769 ফটো উপলব্ধ	512 নাম : সঞ্জিত চৌধুরী পিতার নাম : রামনাথ চৌধুরী বাড়ির নং : n0178 বয়স : 32 লিঙ্গ : পুরুষ	WZJ1746163 ফটো উপলব্ধ	513 নাম : নিখিল চৌধুরী পিতার নাম : ধরম চাঁদ চৌধুরী বাড়ির নং : n0166 বয়স : 45 লিঙ্গ : পুরুষ	JSL2165355 ফটো উপলব্ধ
514 নাম : জানকী চৌধুরী স্বামীর নাম : দিলীপ চৌধুরী বাড়ির নং : n0165 বয়স : 37 লিঙ্গ : মহিলা	WZJ1252469 ফটো উপলব্ধ	515 নাম : সুভাষা চৌধুরী পিতার নাম : রাজকুমার চৌধুরী বাড়ির নং : n0164 বয়স : 58 লিঙ্গ : পুরুষ	WB/07/045/180192 ফটো উপলব্ধ	516 নাম : মহাবীর চৌধুরী পিতার নাম : সদাগর চৌধুরী বাড়ির নং : n0174 বয়স : 71 লিঙ্গ : পুরুষ	WB/07/045/180168 ফটো উপলব্ধ
517 নাম : ফেকু চৌধুরী পিতার নাম : সর্বাবনু চৌধুরী বাড়ির নং : n0175 বয়স : 49 লিঙ্গ : পুরুষ	WB/07/045/180151 ফটো উপলব্ধ	518 নাম : পার্বতী চৌধুরী স্বামীর নাম : খুশিলাল চৌধুরী বাড়ির নং : n0174 বয়স : 44 লিঙ্গ : মহিলা	JSL2165025 ফটো উপলব্ধ	519 নাম : সরজু চৌধুরী পিতার নাম : সুচিত্রা চৌধুরী বাড়ির নং : n0171 বয়স : 59 লিঙ্গ : পুরুষ	JSL1624113 ফটো উপলব্ধ
520 নাম : সুজোন চৌধুরী পিতার নাম : মানিক চাঁদ চৌধুরী বাড়ির নং : এন0178 বয়স : 26 লিঙ্গ : পুরুষ	WZJ2207033 ফটো উপলব্ধ	521 নাম : পুশনী চৌধুরী স্বামীর নাম : দিঘরাজ চৌধুরী বাড়ির নং : n0161 বয়স : 44 লিঙ্গ : মহিলা	JSL2165348 ফটো উপলব্ধ	522 নাম : সুচিত্রা চৌধুরী স্বামীর নাম : প্রদীপ চৌধুরী বাড়ির নং : n0159 বয়স : 42 লিঙ্গ : মহিলা	JSL2168524 ফটো উপলব্ধ
523 নাম : রামচরিত্র চৌধুরী পিতার নাম : দুধনাথ চৌধুরী বাড়ির নং : n0142 বয়স : 58 লিঙ্গ : পুরুষ	JSL3048444 ফটো উপলব্ধ	524 নাম : উর্মিলা চৌধুরী স্বামীর নাম : হেমরাজ চৌধুরী বাড়ির নং : n0142 বয়স : 59 লিঙ্গ : মহিলা	JSL1713700 ফটো উপলব্ধ	525 নাম : চন্দন চৌধুরী পিতার নাম : জেহিরলাল চৌধুরী বাড়ির নং : n0141 বয়স : 38 লিঙ্গ : পুরুষ	WZJ1261155 ফটো উপলব্ধ
526 নাম : গোবিন্দ চৌধুরী পিতার নাম : পাতানু চৌধুরী বাড়ির নং : 89 বয়স : 34 লিঙ্গ : পুরুষ	WZJ1142884 ফটো উপলব্ধ	527 নাম : রতি চৌধুরী পিতার নাম : রাজেন্দ্র চৌধুরী বাড়ির নং : এন0185 বয়স : 25 লিঙ্গ : পুরুষ	WZJ1784255 ফটো উপলব্ধ	528 নাম : মিঠুন চৌধুরী পিতার নাম : নন্দ লাল চৌধুরী বাড়ির নং : n0167 বয়স : 35 লিঙ্গ : পুরুষ	WZJ0809632 ফটো উপলব্ধ
Q 529 নাম : ফুলমনি চৌধুরী স্বামীর নাম : রঞ্জিত চৌধুরী বাড়ির নং : বয়স : 63 লিঙ্গ : মহিলা	WZJ0947481 ফটো উপলব্ধ	530 নাম : পৌতম চৌধুরী পিতার নাম : নন্দলাল চৌধুরী বাড়ির নং : n0167 বয়স : 33 লিঙ্গ : পুরুষ	WZJ1143049 ফটো উপলব্ধ	531 নাম : গুলিয়া চৌধুরী স্বামীর নাম : নন্দলাল চৌধুরী বাড়ির নং : n0167 বয়স : 63 লিঙ্গ : মহিলা	WB/07/045/180145 ফটো উপলব্ধ
532 নাম : বিশ্বনাথ চৌধুরী পিতার নাম : ভাদাইয়া চৌধুরী বাড়ির নং : n0168 বয়স : 69 লিঙ্গ : পুরুষ	WB/07/045/180217 ফটো উপলব্ধ	533 নাম : বিষ্ণু চৌধুরী পিতার নাম : গাগিরথ চৌধুরী বাড়ির নং : এন0167 বয়স : 24 লিঙ্গ : পুরুষ	WZJ2099141 ফটো উপলব্ধ	534 নাম : রামপিরিত চৌধুরী মায়ের নাম : তাপসী চৌধুরী বাড়ির নং : n0160 বয়স : 44 লিঙ্গ : পুরুষ	JSL2165199 ফটো উপলব্ধ
535 নাম : খুশীলাল চৌধুরী পিতার নাম : সদাগর চৌধুরী বাড়ির নং : n0174 বয়স : 49 লিঙ্গ : পুরুষ	WB/07/045/180170 ফটো উপলব্ধ	536 নাম : জহর লাল চৌধুরী পিতার নাম : সজিত চৌধুরী বাড়ির নং : n0141 বয়স : 65 লিঙ্গ : পুরুষ	WZJ1869650 ফটো উপলব্ধ	537 নাম : জ্যোতি চৌধুরী স্বামীর নাম : চারু চৌধুরী বাড়ির নং : n0140 বয়স : 51 লিঙ্গ : মহিলা	JSL3048568 ফটো উপলব্ধ
538 নাম : শঙ্কর চৌধুরী পিতার নাম : রামব্রিজ চৌধুরী বাড়ির নং : n0187 বয়স : 43 লিঙ্গ : পুরুষ	JSL2629590 ফটো উপলব্ধ	539 নাম : সাগোরা চৌধুরী পিতার নাম : পরশুরাম চৌধুরী বাড়ির নং : হু বয়স : 26 লিঙ্গ : মহিলা	WZJ1968783 ফটো উপলব্ধ	540 নাম : দিলীপ চৌধুরী পিতার নাম : জগন্নাথ চৌধুরী বাড়ির নং : n0165 বয়স : 58 লিঙ্গ : পুরুষ	JSL0290379 ফটো উপলব্ধ

541 নাম : দীপু চৌধুরী স্বামীর নাম: কৈলাশ চৌধুরী বাড়ির নং : n0165 বয়স : 56 লিঙ্গ : মহিলা	JSL2629434 ফটো উপলব্ধ	542 নাম : কপিল চৌধুরী পিতার নাম: সুপ্রীষ চৌধুরী বাড়ির নং : স্কু বয়স : 34 লিঙ্গ : পুরুষ	WZJ1968635 ফটো উপলব্ধ	543 নাম : গীতা চৌধুরী স্বামীর নাম: রামওদ চৌধুরী বাড়ির নং : n0166 বয়স : 58 লিঙ্গ : মহিলা	WZJ0947515 ফটো উপলব্ধ
544 নাম : মজারী চৌধুরী স্বামীর নাম: রামনাথ চৌধুরী বাড়ির নং : n0178 বয়স : 63 লিঙ্গ : মহিলা	JSL3048527 ফটো উপলব্ধ	545 নাম : রামনাথ চৌধুরী পিতার নাম: করন চৌধুরী বাড়ির নং : n0178 বয়স : 69 লিঙ্গ : পুরুষ	WZJ1869957 ফটো উপলব্ধ	546 নাম : মঙ্গল চৌধুরী পিতার নাম: ছেদীলাল চৌধুরী বাড়ির নং : এন.এ বয়স : 37 লিঙ্গ : পুরুষ	RJJ1374446 ফটো উপলব্ধ
547 নাম : গীতা চৌধুরী স্বামীর নাম: গোপাল চৌধুরী বাড়ির নং : স্কু বয়স : 27 লিঙ্গ : মহিলা	WZJ1968866 ফটো উপলব্ধ	548 নাম : বাবলু চৌধুরী পিতার নাম: ধরম চাঁদ চৌধুরী বাড়ির নং : স্কু বয়স : 37 লিঙ্গ : পুরুষ	WZJ1967868 ফটো উপলব্ধ	549 নাম : সুনীল চৌধুরী পিতার নাম: মহেশ চৌধুরী বাড়ির নং : n0179 বয়স : 44 লিঙ্গ : পুরুষ	WZJ1042431 ফটো উপলব্ধ
550 নাম : অঞ্জলী চৌধুরী স্বামীর নাম: অনিল চৌধুরী বাড়ির নং : n0179 বয়স : 52 লিঙ্গ : মহিলা	JSL0290130 ফটো উপলব্ধ	551 নাম : বিক্রম চৌধুরী পিতার নাম: নয়ন কুমার চৌধুরী বাড়ির নং : এন0169 বয়স : 25 লিঙ্গ : পুরুষ	WZJ1784412 ফটো উপলব্ধ	552 নাম : মটরী চৌধুরী স্বামীর নাম: রাজেন্দ্র চৌধুরী বাড়ির নং : n0181 বয়স : 58 লিঙ্গ : মহিলা	JSL2165520 ফটো উপলব্ধ
553 নাম : রাজেন্দ্র চৌধুরী পিতার নাম: সাধু চৌধুরী বাড়ির নং : n0181 বয়স : 55 লিঙ্গ : পুরুষ	JSL0291393 ফটো উপলব্ধ	554 নাম : জয়রাম চৌধুরী পিতার নাম: মনেশ্বর চৌধুরী বাড়ির নং : n0084 বয়স : 33 লিঙ্গ : পুরুষ	WZJ1042670 ফটো উপলব্ধ	555 নাম : জয়া চৌধুরী স্বামীর নাম: গোবিন্দ চৌধুরী বাড়ির নং : স্কু বয়স : 29 লিঙ্গ : মহিলা	WZJ1968841 ফটো উপলব্ধ
556 নাম : সুরেশ চৌধুরী পিতার নাম: বিশ্বনাথ চৌধুরী বাড়ির নং : বলরামপুর বয়স : 21 লিঙ্গ : পুরুষ	WZJ2350882 ফটো উপলব্ধ	557 নাম : সাহেব আখতার জাহান পিতার নাম: সফিকুল ইসলাম বাড়ির নং : নং273 বয়স : 26 লিঙ্গ : মহিলা	WZJ1847789 ফটো উপলব্ধ	558 নাম : সমীরন পারভীন স্বামীর নাম: খালেদুর রহমান বাড়ির নং : n0276 বয়স : 43 লিঙ্গ : মহিলা	JSL3240520 ফটো উপলব্ধ
559 নাম : সাদ্দাম হোসেন পিতার নাম: তাহেব আলি বাড়ির নং : n0262 বয়স : 34 লিঙ্গ : পুরুষ	WZJ0949347 ফটো উপলব্ধ	560 নাম : শেলী খাতুন স্বামীর নাম: সাদ্দাম হোসেন বাড়ির নং : n0262 বয়স : 29 লিঙ্গ : মহিলা	WZJ1481068 ফটো উপলব্ধ	561 নাম : মোসাঃ নারপিস খাতুন স্বামীর নাম: নুরুল হক বাড়ির নং : n0262 বয়স : 29 লিঙ্গ : মহিলা	WZJ1481217 ফটো উপলব্ধ
562 নাম : রিকসোনা খাতুন স্বামীর নাম: সফিকুল আলম বাড়ির নং : n0200 বয়স : 32 লিঙ্গ : মহিলা	WZJ1481092 ফটো উপলব্ধ	563 নাম : তাহেরা খাতুন স্বামীর নাম: মোহঃ ইসলাম বাড়ির নং : n0200 বয়স : 36 লিঙ্গ : মহিলা	JSL3240553 ফটো উপলব্ধ	564 নাম : মনজুরা বিবি স্বামীর নাম: মজিবুর সেখ বাড়ির নং : n0200 বয়স : 37 লিঙ্গ : মহিলা	JSL3240546 ফটো উপলব্ধ
565 নাম : ফারজিনা খাতুন স্বামীর নাম: সাদ্দাম হোসেন বাড়ির নং : নং262 বয়স : 25 লিঙ্গ : মহিলা	WZJ2207439 ফটো উপলব্ধ	566 নাম : মোহঃ মিরাজ হোসেন পিতার নাম: মোহঃ ইসরাইল হক বাড়ির নং : n0200 বয়স : 32 লিঙ্গ : পুরুষ	WZJ1143361 ফটো উপলব্ধ	567 নাম : মোসাঃ হাসনারা বিবি স্বামীর নাম: মোহঃ মোতিউর রহমান বাড়ির নং : n0277 বয়স : 40 লিঙ্গ : মহিলা	JSL3240538 ফটো উপলব্ধ
568 নাম : মিলি স্বামীর নাম: ইসরাইল হক বাড়ির নং : n0200 বয়স : 45 লিঙ্গ : মহিলা	JSL3049483 ফটো উপলব্ধ	569 নাম : নুরুল হক পিতার নাম: তাহেব আলি বাড়ির নং : n0262 বয়স : 39 লিঙ্গ : পুরুষ	JSL3162419 ফটো উপলব্ধ	570 নাম : ইনজামামুন হক পিতার নাম: মোঃ ইসরাইল হক বাড়ির নং : নং200 বয়স : 25 লিঙ্গ : পুরুষ	WZJ2098911 ফটো উপলব্ধ

571 নাম : তৈমুর রহমান পিতার নাম : আজমত আলি বাড়ির নং : n0200 বয়স : 51 লিঙ্গ : পুরুষ	WZJ1869874 ফটো উপলব্ধ	572 নাম : তসলিম হক পিতার নাম : তালেব আলি বাড়ির নং : n0262 বয়স : 36 লিঙ্গ : পুরুষ	WZJ0747808 ফটো উপলব্ধ	573 নাম : নুরজাহান বিবি স্বামীর নাম : তালেব আলি বাড়ির নং : n0262 বয়স : 56 লিঙ্গ : মহিলা	JSL3049970 ফটো উপলব্ধ
574 নাম : সাইদন বিবি স্বামীর নাম : আজমত আলি বাড়ির নং : n0200 বয়স : 74 লিঙ্গ : মহিলা	WZJ1989169 ফটো উপলব্ধ	575 নাম : মজিবুর শেখ পিতার নাম : আজমত আলি বাড়ির নং : n0200 বয়স : 54 লিঙ্গ : পুরুষ	JSL3049491 ফটো উপলব্ধ	576 নাম : উম্মে সালাম পিতার নাম : মুতাহা ইব্রাহিম হক বাড়ির নং : n0200 বয়স : 21 লিঙ্গ : মহিলা	WZJ2366250 ফটো উপলব্ধ
577 নাম : নাসিমা বিবি স্বামীর নাম : মনিরুদ্দিন বাড়ির নং : 279 বয়স : 38 লিঙ্গ : মহিলা	WZJ0004424 ফটো উপলব্ধ	578 নাম : রিনা বিবি স্বামীর নাম : ইব্রাহিম বাড়ির নং : n0222 বয়স : 53 লিঙ্গ : মহিলা	JSL3049608 ফটো উপলব্ধ	579 নাম : ইব্রাহিম পিতার নাম : নুহুর বাড়ির নং : n0222 বয়স : 60 লিঙ্গ : পুরুষ	WZJ1869791 ফটো উপলব্ধ
580 নাম : সুফল সেখ পিতার নাম : এরফান আলি বাড়ির নং : n0211 বয়স : 27 লিঙ্গ : পুরুষ	WZJ1595271 ফটো উপলব্ধ	581 নাম : এরফান পিতার নাম : সজারুদ্দিন বাড়ির নং : n0211 বয়স : 55 লিঙ্গ : পুরুষ	JSL3049640 ফটো উপলব্ধ	582 নাম : সুফেরা বিবি স্বামীর নাম : এরফান আলী বাড়ির নং : n0211 বয়স : 51 লিঙ্গ : মহিলা	WZJ1869841 ফটো উপলব্ধ
583 নাম : লতিফ ন বেওয়া স্বামীর নাম : জালালউদ্দিন বাড়ির নং : n0211 বয়স : 56 লিঙ্গ : মহিলা	WZJ1989128 ফটো উপলব্ধ	584 নাম : নুরুদ্দিন পিতার নাম : জালালউদ্দিন বাড়ির নং : n0211 বয়স : 29 লিঙ্গ : পুরুষ	WZJ1394832 ফটো উপলব্ধ	585 নাম : নাজরুল হক পিতার নাম : জালালউদ্দিন বাড়ির নং : এন0211 বয়স : 24 লিঙ্গ : পুরুষ	WZJ2098978 ফটো উপলব্ধ
586 নাম : মোহঃ আব্দুল সালাম পিতার নাম : বেলাল সেখ বাড়ির নং : এন0222 বয়স : 24 লিঙ্গ : পুরুষ	WZJ2098960 ফটো উপলব্ধ	587 নাম : সেফালী খাতুন(বিবি) স্বামীর নাম : হুমায়ুন আলি বাড়ির নং : n0222 বয়স : 31 লিঙ্গ : মহিলা	WZJ1143239 ফটো উপলব্ধ	588 নাম : সাজরুল সেখ পিতার নাম : মুতঃ জালালউদ্দিন বাড়ির নং : 211 বয়স : 22 লিঙ্গ : পুরুষ	WZJ2256782 ফটো উপলব্ধ
589 নাম : নূর আলম পিতার নাম : জালালউদ্দিন বাড়ির নং : n0211 বয়স : 33 লিঙ্গ : পুরুষ	WZJ1252519 ফটো উপলব্ধ	590 নাম : সুকিমন বিবি স্বামীর নাম : আরশাদ সেখ বাড়ির নং : n0222 বয়স : 46 লিঙ্গ : মহিলা	JSL1711951 ফটো উপলব্ধ	591 নাম : সাহুল সেখ পিতার নাম : আশিন সেখ বাড়ির নং : এন0264 বয়স : 25 লিঙ্গ : পুরুষ	WZJ1770445 ফটো উপলব্ধ
592 নাম : সাবেরা খাতুন স্বামীর নাম : সমিউল হোক বাড়ির নং : নং264 বয়স : 23 লিঙ্গ : মহিলা	WZJ2207306 ফটো উপলব্ধ	593 নাম : হাওয়া বেওয়া স্বামীর নাম : সমিউদ্দিন আলি বাড়ির নং : n0264 বয়স : 54 লিঙ্গ : মহিলা	JSL1709278 ফটো উপলব্ধ	594 নাম : সেমি খাতুন পিতার নাম : ইব্রাহিম সেখ বাড়ির নং : এন0222 বয়স : 24 লিঙ্গ : মহিলা	WZJ2098929 ফটো উপলব্ধ
595 নাম : বেলাল সেখ পিতার নাম : নুহুর সেখ বাড়ির নং : n0222 বয়স : 61 লিঙ্গ : পুরুষ	JSL3049590 ফটো উপলব্ধ	596 নাম : তফিজুল সেখ পিতার নাম : নুহুর বাড়ির নং : n0222 বয়স : 54 লিঙ্গ : পুরুষ	WB/07/045/180687 ফটো উপলব্ধ	597 নাম : শেফালী বেওয়া স্বামীর নাম : তফিজুল বাড়ির নং : n0240 বয়স : 55 লিঙ্গ : মহিলা	WZJ1988971 ফটো উপলব্ধ
598 নাম : নাজিরা বানু স্বামীর নাম : সুফল সেখ বাড়ির নং : এন0211 বয়স : 23 লিঙ্গ : মহিলা	WZJ2099182 ফটো উপলব্ধ	599 নাম : সাহেনা বিবি স্বামীর নাম : আশিন শেখ বাড়ির নং : এন0264 বয়স : 49 লিঙ্গ : মহিলা	JSL2167872 ফটো উপলব্ধ	600 নাম : খাইরুল হক পিতার নাম : এরফান আলি বাড়ির নং : এন0211 বয়স : 23 লিঙ্গ : পুরুষ	WZJ2099331 ফটো উপলব্ধ

বিধানসভা নির্বাচনক্ষেত্রের নং, নাম : 50-মালদহ
ভাগ নং, নাম : 1-বলরামপুর নতুনপাড়া,

601 নাম : রজিয়া খাতুন স্বামীর নাম : বিটু সেখ বাড়ির নং : এন0222 বয়স : 23 লিঙ্গ : মহিলা	WZJ2098986 ফটো উপলব্ধ	602 নাম : আরসাদ সেক পিতার নাম : নুহর বাড়ির নং : n0222 বয়স : 57 লিঙ্গ : পুরুষ	WB/07/045/180686 ফটো উপলব্ধ	603 নাম : সেনু সেখ পিতার নাম : ইব্রাহিম বাড়ির নং : এন0222 বয়স : 23 লিঙ্গ : পুরুষ	WZJ2260578 ফটো উপলব্ধ
604 নাম : সুলেখা খাতুন স্বামীর নাম : নুর আলম বাড়ির নং : n0211 বয়স : 29 লিঙ্গ : মহিলা	WZJ1481084 ফটো উপলব্ধ	605 নাম : বিউটি খাতুন স্বামীর নাম : নাজরুল হোক বাড়ির নং : এন0211 বয়স : 25 লিঙ্গ : মহিলা	WZJ2099430 ফটো উপলব্ধ	606 নাম : রিনু সেখ পিতার নাম : ইব্রাহিম সেখ বাড়ির নং : n0222 বয়স : 32 লিঙ্গ : পুরুষ	WZJ1143205 ফটো উপলব্ধ
607 নাম : মুরশেদা বিবি স্বামীর নাম : উম্মেদুল সেখ বাড়ির নং : n0222 বয়স : 38 লিঙ্গ : মহিলা	WZJ0809749 ফটো উপলব্ধ	608 নাম : সায়েরা খাতুন স্বামীর নাম : আতাউর রহমান বাড়ির নং : n0264 বয়স : 30 লিঙ্গ : মহিলা	WZJ1261247 ফটো উপলব্ধ	609 নাম : আতাউর রহমান পিতার নাম : সামসুদ্দিন বাড়ির নং : n0264 বয়স : 39 লিঙ্গ : পুরুষ	WZJ1143320 ফটো উপলব্ধ
610 নাম : মমতা বিবি স্বামীর নাম : বেলাল সেখ বাড়ির নং : n0222 বয়স : 46 লিঙ্গ : মহিলা	JSL2631950 ফটো উপলব্ধ	611 নাম : সামিউল হক পিতার নাম : আমিন সেখ বাড়ির নং : এন0264 বয়স : 26 লিঙ্গ : পুরুষ	WZJ1783919 ফটো উপলব্ধ	612 নাম : আসরাফুল সেখ পিতার নাম : আরসাদ সেখ বাড়ির নং : এন0222 বয়স : 25 লিঙ্গ : পুরুষ	WZJ2099026 ফটো উপলব্ধ
613 নাম : সেবুল সেখ পিতার নাম : আমিন সেখ বাড়ির নং : নং264 বয়স : 23 লিঙ্গ : পুরুষ	WZJ2207488 ফটো উপলব্ধ	614 নাম : গীতা মন্ডল স্বামীর নাম : চৈতন্য মন্ডল বাড়ির নং : নং151 বয়স : 32 লিঙ্গ : মহিলা	NTF1528892 ফটো উপলব্ধ	615 নাম : অনিমা মণ্ডল স্বামীর নাম : নিবারণ মণ্ডল বাড়ির নং : n0151 বয়স : 44 লিঙ্গ : মহিলা	WZJ0949149 ফটো উপলব্ধ
616 নাম : দিপালী মন্ডল স্বামীর নাম : রতন মন্ডল বাড়ির নং : n0132 বয়স : 29 লিঙ্গ : মহিলা	WZJ1480680 ফটো উপলব্ধ	617 নাম : নিফল মন্ডল পিতার নাম : মানিক মন্ডল বাড়ির নং : n0153 বয়স : 28 লিঙ্গ : পুরুষ	WZJ1480813 ফটো উপলব্ধ	618 নাম : দ্বিজেন মণ্ডল পিতার নাম : জানকী মণ্ডল বাড়ির নং : n0132 বয়স : 70 লিঙ্গ : পুরুষ	JSL3049186 ফটো উপলব্ধ
619 নাম : ভগবতী মণ্ডল স্বামীর নাম : সরস্বতী মণ্ডল বাড়ির নং : 150 বয়স : 56 লিঙ্গ : মহিলা	WZJ2260149 ফটো উপলব্ধ	620 নাম : টুম্পা মন্ডল স্বামীর নাম : সন্তোষ মন্ডল বাড়ির নং : এন0058 বয়স : 27 লিঙ্গ : মহিলা	WZJ2099455 ফটো উপলব্ধ	621 নাম : কলাবতী মণ্ডল স্বামীর নাম : রামচন্দ্র মণ্ডল বাড়ির নং : n0146 বয়স : 66 লিঙ্গ : মহিলা	WB/07/045/180426 ফটো উপলব্ধ
622 নাম : মিনা মন্ডল স্বামীর নাম : সনাতন মন্ডল বাড়ির নং : n0147 বয়স : 42 লিঙ্গ : মহিলা	WZJ0809590 ফটো উপলব্ধ	623 নাম : শেফালী মন্ডল স্বামীর নাম : রাধেশ্যাম মন্ডল বাড়ির নং : 138 বয়স : 30 লিঙ্গ : মহিলা	WZJ1773522 ফটো উপলব্ধ	624 নাম : সত্যনারায়ন মণ্ডল পিতার নাম : কিষ্কি মণ্ডল বাড়ির নং : n0137 বয়স : 78 লিঙ্গ : পুরুষ	JSL3049020 ফটো উপলব্ধ
625 নাম : মালো মণ্ডল স্বামীর নাম : দীপক মণ্ডল বাড়ির নং : n0139 বয়স : 56 লিঙ্গ : মহিলা	WB/07/045/180418 ফটো উপলব্ধ	626 নাম : ঝট্টা মন্ডল পিতার নাম : ফিরেন মন্ডল বাড়ির নং : n0152 বয়স : 35 লিঙ্গ : পুরুষ	WZJ1252485 ফটো উপলব্ধ	627 নাম : ধরনীকান্ত মন্ডল পিতার নাম : সুবোল মন্ডল বাড়ির নং : n0150 বয়স : 40 লিঙ্গ : পুরুষ	WZJ0747519 ফটো উপলব্ধ
628 নাম : প্রিয়া মন্ডল স্বামীর নাম : সুশান্ত মন্ডল বাড়ির নং : n0132 বয়স : 28 লিঙ্গ : মহিলা	WZJ1480698 ফটো উপলব্ধ	629 নাম : উদয় মন্ডল পিতার নাম : বিপিন মন্ডল বাড়ির নং : n0150 বয়স : 73 লিঙ্গ : পুরুষ	WB/07/045/180441 ফটো উপলব্ধ	630 নাম : প্রদীপ মণ্ডল পিতার নাম : সুবল মণ্ডল বাড়ির নং : n0150 বয়স : 44 লিঙ্গ : পুরুষ	JSL3048972 ফটো উপলব্ধ

631 নাম : ভীম মণ্ডল মায়ের নাম: মনোরমা মণ্ডল বাড়ির নং : n0147 বয়স : 45 লিঙ্গ : পুরুষ	JSL2166973 ফটো উপলব্ধ	632 নাম : জয়ন্ত মন্ডল পিতার নাম: মুত বিনয় মন্ডল বাড়ির নং : এন01037 বয়স : 26 লিঙ্গ : মহিলা	WZJ1773548 ফটো উপলব্ধ	Q 633 নাম : জয়ন্তী মণ্ডল স্বামীর নাম: স্বপন মণ্ডল বাড়ির নং : বয়স : 57 লিঙ্গ : মহিলা	JSL3288263 ফটো উপলব্ধ
634 নাম : চঞ্চলা মণ্ডল স্বামীর নাম: নিমাই মণ্ডল বাড়ির নং : n0158 বয়স : 66 লিঙ্গ : মহিলা	WB/07/045/180464 ফটো উপলব্ধ	635 নাম : মালতী মন্ডল স্বামীর নাম: দীনেশ মন্ডল বাড়ির নং : 161 বয়স : 49 লিঙ্গ : মহিলা	WB/05/043/426264 ফটো উপলব্ধ	636 নাম : প্রভা মন্ডল পিতার নাম: সতীশ মণ্ডল বাড়ির নং : n0156 বয়স : 66 লিঙ্গ : পুরুষ	JSL2631430 ফটো উপলব্ধ
637 নাম : সুনীত মণ্ডল পিতার নাম: উপেন মণ্ডল বাড়ির নং : n0130 বয়স : 68 লিঙ্গ : পুরুষ	JSL2166205 ফটো উপলব্ধ	638 নাম : রাজেশ মন্ডল পিতার নাম: স্বপন মন্ডল বাড়ির নং : n0196 বয়স : 30 লিঙ্গ : পুরুষ	WZJ1260843 ফটো উপলব্ধ	639 নাম : শ্যামল মন্ডল পিতার নাম: স্বপন মন্ডল বাড়ির নং : n0196 বয়স : 33 লিঙ্গ : পুরুষ	WZJ1260868 ফটো উপলব্ধ
640 নাম : নিবারন মণ্ডল পিতার নাম: হেদন মণ্ডল বাড়ির নং : n0151 বয়স : 59 লিঙ্গ : পুরুষ	JSL2166692 ফটো উপলব্ধ	641 নাম : মাধবী কর্মকার (মন্ডল) স্বামীর নাম: গোপাল (মন্ডল) বাড়ির নং : n0146 বয়স : 35 লিঙ্গ : মহিলা	WZJ0809541 ফটো উপলব্ধ	642 নাম : নকুল মন্ডল মায়ের নাম: কলাবতী মন্ডল বাড়ির নং : n0146 বয়স : 36 লিঙ্গ : পুরুষ	WZJ0747667 ফটো উপলব্ধ
643 নাম : সন্তোষ মন্ডল পিতার নাম: সুবল মন্ডল বাড়ির নং : n0058 বয়স : 37 লিঙ্গ : পুরুষ	WZJ0003004 ফটো উপলব্ধ	644 নাম : বঙ্কিম মন্ডল পিতার নাম: সুনিত মন্ডল বাড়ির নং : n0130 বয়স : 30 লিঙ্গ : পুরুষ	WZJ1480839 ফটো উপলব্ধ	645 নাম : অনিমা মন্ডল স্বামীর নাম: রবীন্দ্র মন্ডল বাড়ির নং : 149 বয়স : 40 লিঙ্গ : মহিলা	WZJ1480920 ফটো উপলব্ধ
646 নাম : সনাতন মণ্ডল পিতার নাম: ফেবু মণ্ডল বাড়ির নং : n0147 বয়স : 46 লিঙ্গ : পুরুষ	WB/07/045/1719319 ফটো উপলব্ধ	647 নাম : বিশাখা মণ্ডল স্বামীর নাম: ফুলকুমার মণ্ডল বাড়ির নং : n0147 বয়স : 61 লিঙ্গ : মহিলা	JSL3049251 ফটো উপলব্ধ	648 নাম : শিল্পি মণ্ডল পিতার নাম: উপেন মণ্ডল বাড়ির নং : n0129 বয়স : 59 লিঙ্গ : পুরুষ	JSL2630606 ফটো উপলব্ধ
649 নাম : বিশাখা মণ্ডল স্বামীর নাম: দিলিপ মণ্ডল বাড়ির নং : n0129 বয়স : 53 লিঙ্গ : মহিলা	JSL2630598 ফটো উপলব্ধ	650 নাম : আরতী মণ্ডল স্বামীর নাম: উদয় মণ্ডল বাড়ির নং : n0150 বয়স : 66 লিঙ্গ : মহিলা	WB/07/045/180442 ফটো উপলব্ধ	651 নাম : সুভাষ মণ্ডল পিতার নাম: মহেন্দ্র মণ্ডল বাড়ির নং : n0148 বয়স : 63 লিঙ্গ : পুরুষ	WB/07/045/180436 ফটো উপলব্ধ
652 নাম : পদ্মা মণ্ডল পিতার নাম: জগন্নাথ মণ্ডল বাড়ির নং : n0145 বয়স : 58 লিঙ্গ : পুরুষ	JSL1719277 ফটো উপলব্ধ	653 নাম : প্রমিলা মণ্ডল স্বামীর নাম: বিলাত মণ্ডল বাড়ির নং : n0154 বয়স : 64 লিঙ্গ : মহিলা	JSL1718832 ফটো উপলব্ধ	654 নাম : দীপক মণ্ডল পিতার নাম: নাথু মণ্ডল বাড়ির নং : n0139 বয়স : 63 লিঙ্গ : পুরুষ	JSL3049236 ফটো উপলব্ধ
655 নাম : ইন্দ্রজিত মণ্ডল পিতার নাম: ফিরেন মণ্ডল বাড়ির নং : n0152 বয়স : 40 লিঙ্গ : পুরুষ	JSL3240421 ফটো উপলব্ধ	656 নাম : শকুন্তলা মণ্ডল স্বামীর নাম: অভিলাষ মণ্ডল বাড়ির নং : n0138 বয়স : 65 লিঙ্গ : মহিলা	JSL2630408 ফটো উপলব্ধ	657 নাম : পিংকি মন্ডল স্বামীর নাম: রাম বাসু মন্ডল বাড়ির নং : এন0147 বয়স : 29 লিঙ্গ : মহিলা	WZJ2099422 ফটো উপলব্ধ
658 নাম : রতন মন্ডল পিতার নাম: স্বিজেন মন্ডল বাড়ির নং : n0132 বয়স : 34 লিঙ্গ : পুরুষ	WZJ0809582 ফটো উপলব্ধ	659 নাম : রুমা মন্ডল স্বামীর নাম: রাজু মন্ডল বাড়ির নং : এন0155 বয়স : 25 লিঙ্গ : মহিলা	WZJ1784198 ফটো উপলব্ধ	660 নাম : রাজ কিশোর মন্ডল পিতার নাম: রাখানাথ মন্ডল বাড়ির নং : 130 বয়স : 35 লিঙ্গ : পুরুষ	WZJ0747584 ফটো উপলব্ধ

বিধানসভা নির্বাচনক্ষেত্রের নং, নাম : 50-মালদহ
ভাগ নং, নাম : 1-বলরামপুর নতুনপাড়া,

661 নাম : অনেশ মণ্ডল পিতার নাম: মহেশ্বর মণ্ডল বাড়ির নং : n0155 বয়স : 72 লিঙ্গ : পুরুষ	WB/07/045/180458	ফটো উপলব্ধ	662 নাম : দীনেশ মণ্ডল পিতার নাম: সতীশ মণ্ডল বাড়ির নং : n0157 বয়স : 54 লিঙ্গ : পুরুষ	WZJ2381176	ফটো উপলব্ধ	663 নাম : পুনম মন্ডল পিতার নাম: সনজয় মন্ডল বাড়ির নং : এন0136 বয়স : 24 লিঙ্গ : মহিলা	WZJ2207199	ফটো উপলব্ধ
664 নাম : তারকনাথ মন্ডল পিতার নাম: নিমাই মন্ডল বাড়ির নং : n0158 বয়স : 37 লিঙ্গ : পুরুষ	WZJ0948919	ফটো উপলব্ধ	665 নাম : নিমাই মণ্ডল পিতার নাম: বসন্ত মণ্ডল বাড়ির নং : n0158 বয়স : 74 লিঙ্গ : পুরুষ	WB/07/045/180463	ফটো উপলব্ধ	666 নাম : মায়ামণ্ডল স্বামীর নাম: সুনীত মণ্ডল বাড়ির নং : n0130 বয়স : 63 লিঙ্গ : মহিলা	JSL2630572	ফটো উপলব্ধ
667 নাম : রোশনা মণ্ডল স্বামীর নাম: ফিরেন মণ্ডল বাড়ির নং : n0152 বয়স : 61 লিঙ্গ : মহিলা	WB/07/045/180448	ফটো উপলব্ধ	668 নাম : ফুলকুমার মণ্ডল পিতার নাম: ফেকু মণ্ডল বাড়ির নং : n0147 বয়স : 66 লিঙ্গ : পুরুষ	JSL1720747	ফটো উপলব্ধ	669 নাম : সবিতা মণ্ডল স্বামীর নাম: ভীম মণ্ডল বাড়ির নং : n0147 বয়স : 45 লিঙ্গ : মহিলা	WZJ0949172	ফটো উপলব্ধ
670 নাম : আরতী মণ্ডল স্বামীর নাম: পদা মণ্ডল বাড়ির নং : n0145 বয়স : 44 লিঙ্গ : মহিলা	JSL2630754	ফটো উপলব্ধ	671 নাম : মানিক মণ্ডল পিতার নাম: জগন্নাথ মণ্ডল বাড়ির নং : n0153 বয়স : 66 লিঙ্গ : পুরুষ	JSL1624501	ফটো উপলব্ধ	672 নাম : নির্মালা মণ্ডল স্বামীর নাম: নবীন মণ্ডল বাড়ির নং : n0144 বয়স : 73 লিঙ্গ : মহিলা	JSL3048808	ফটো উপলব্ধ
673 নাম : চৈতন্য মন্ডল পিতার নাম: বিলাত মন্ডল বাড়ির নং : n0151 বয়স : 33 লিঙ্গ : পুরুষ	WZJ1042647	ফটো উপলব্ধ	674 নাম : মীনা মণ্ডল স্বামীর নাম: সঞ্জয় মণ্ডল বাড়ির নং : n0136 বয়স : 51 লিঙ্গ : মহিলা	JSL0291732	ফটো উপলব্ধ	675 নাম : সরস্বতী মণ্ডল পিতার নাম: কিষ্ট মণ্ডল বাড়ির নং : n0134 বয়স : 61 লিঙ্গ : পুরুষ	WZJ2260131	ফটো উপলব্ধ
676 নাম : সাবিত্রী মণ্ডল স্বামীর নাম: সুবল মণ্ডল বাড়ির নং : n0150 বয়স : 68 লিঙ্গ : মহিলা	WB/07/045/180432	ফটো উপলব্ধ	677 নাম : সঙ্গীতা মন্ডল স্বামীর নাম: সুজিত মন্ডল বাড়ির নং : n0149 বয়স : 36 লিঙ্গ : মহিলা	WZJ0809459	ফটো উপলব্ধ	678 নাম : আশুতোষ মণ্ডল পিতার নাম: ধনীরাম মণ্ডল বাড়ির নং : n0149 বয়স : 73 লিঙ্গ : পুরুষ	JSL1720770	ফটো উপলব্ধ
679 নাম : স্বপন মণ্ডল পিতার নাম: নাথু মণ্ডল বাড়ির নং : n0196 বয়স : 67 লিঙ্গ : পুরুষ	JSL3288255	ফটো উপলব্ধ	680 নাম : গোপাল মন্ডল পিতার নাম: রামচন্দ্র মন্ডল বাড়ির নং : n0146 বয়স : 45 লিঙ্গ : পুরুষ	WZJ0002907	ফটো উপলব্ধ	Q 681 নাম : চন্দনা মন্ডল পিতার নাম: বিলাত মন্ডল বাড়ির নং : বয়স : 36 লিঙ্গ : মহিলা	WZJ1480904	ফটো উপলব্ধ
682 নাম : অনন্দিতা মন্ডল পিতার নাম: শিলিপ মন্ডল বাড়ির নং : n0129 বয়স : 29 লিঙ্গ : মহিলা	WZJ1480458	ফটো উপলব্ধ	683 নাম : সুমিত্রা মন্ডল স্বামীর নাম: নিরেন মন্ডল বাড়ির নং : এন0125 বয়স : 51 লিঙ্গ : মহিলা	WZJ2206449	ফটো উপলব্ধ	684 নাম : পূর্ণিমা মন্ডল স্বামীর নাম: তারকনাথ মন্ডল বাড়ির নং : n0158 বয়স : 31 লিঙ্গ : মহিলা	WZJ1260785	ফটো উপলব্ধ
685 নাম : সঞ্জয় মণ্ডল পিতার নাম: ক্ষীতিশ মণ্ডল বাড়ির নং : n0136 বয়স : 55 লিঙ্গ : পুরুষ	JSL0291724	ফটো উপলব্ধ	686 নাম : অজয় মণ্ডল পিতার নাম: ক্ষীতিশ মণ্ডল বাড়ির নং : n0136 বয়স : 58 লিঙ্গ : পুরুষ	WZJ0001693	ফটো উপলব্ধ	687 নাম : লক্ষী মণ্ডল পিতার নাম: কিষ্ট মণ্ডল বাড়ির নং : n0135 বয়স : 68 লিঙ্গ : পুরুষ	JSL2630713	ফটো উপলব্ধ
688 নাম : নয়ন মন্ডল পিতার নাম: সরস্বতী মন্ডল বাড়ির নং : n0134 বয়স : 30 লিঙ্গ : পুরুষ	WZJ1260777	ফটো উপলব্ধ	689 নাম : অর্চনা মণ্ডল স্বামীর নাম: শিলিপ মণ্ডল বাড়ির নং : n0129 বয়স : 51 লিঙ্গ : মহিলা	WB/07/045/180451	ফটো উপলব্ধ	690 নাম : রূপসী মন্ডল পিতার নাম: প্রদীপ মন্ডল বাড়ির নং : এন0150 বয়স : 24 লিঙ্গ : মহিলা	WZJ2207157	ফটো উপলব্ধ

বিধানসভা নির্বাচনক্ষেত্রের নং, নাম : 50-মালদহ
ভাগ নং, নাম : 1-বলরামপুর নতুনপাড়া,

691 নাম : ছায়া মন্ডল (চৌধুরী) স্বামীর নাম: ঝানু মন্ডল বাড়ির নং : n0152 বয়স : 32 লিঙ্গ : মহিলা	WZJ1142769 ফটো উপলব্ধ	692 নাম : বন্দনা মন্ডল স্বামীর নাম: কালিপদ মন্ডল বাড়ির নং : n0138 বয়স : 37 লিঙ্গ : মহিলা	WZJ1142942 ফটো উপলব্ধ	693 নাম : ফিরেন মন্ডল পিতার নাম: ছেদন মন্ডল বাড়ির নং : n0152 বয়স : 66 লিঙ্গ : পুরুষ	JSL3049129 ফটো উপলব্ধ
694 নাম : কালিপদ মন্ডল মায়ের নাম: শুকুন্তলা মন্ডল বাড়ির নং : n0138 বয়স : 44 লিঙ্গ : পুরুষ	JSL2630416 ফটো উপলব্ধ	695 নাম : রেখা মন্ডল স্বামীর নাম: প্রদীপ মন্ডল বাড়ির নং : n0150 বয়স : 38 লিঙ্গ : মহিলা	WZJ1142835 ফটো উপলব্ধ	696 নাম : প্রশান্ত মন্ডল পিতার নাম: পদালাল মন্ডল বাড়ির নং : n0145 বয়স : 38 লিঙ্গ : পুরুষ	WZJ0747725 ফটো উপলব্ধ
697 নাম : সুজিত মন্ডল পিতার নাম: আশুতোষ মন্ডল বাড়ির নং : n0149 বয়স : 44 লিঙ্গ : পুরুষ	JSL3240405 ফটো উপলব্ধ	698 নাম : পরিতোষ মন্ডল পিতার নাম: আশুতোষ মন্ডল বাড়ির নং : n0149 বয়স : 36 লিঙ্গ : পুরুষ	JSL3240413 ফটো উপলব্ধ	699 নাম : রুকমিনা মন্ডল স্বামীর নাম: অজয় মন্ডল বাড়ির নং : n0136 বয়স : 51 লিঙ্গ : মহিলা	WZJ2308021 ফটো উপলব্ধ
700 নাম : অলোতী মন্ডল স্বামীর নাম: সুবোল মন্ডল বাড়ির নং : n0058 বয়স : 59 লিঙ্গ : মহিলা	JSL1717701 ফটো উপলব্ধ	701 নাম : কিরন কুমারী মন্ডল স্বামীর নাম: শ্যামল মন্ডল বাড়ির নং : n0196 বয়স : 28 লিঙ্গ : মহিলা	WZJ1480508 ফটো উপলব্ধ	702 নাম : বিশুজিৎ মন্ডল পিতার নাম: ভোলু মন্ডল বাড়ির নং : বালারামপুর বয়স : 21 লিঙ্গ : পুরুষ	WZJ2309219 ফটো উপলব্ধ
703 নাম : জুয়ী মন্ডল স্বামীর নাম: রাজকিশোর মন্ডল বাড়ির নং : 130 বয়স : 32 লিঙ্গ : মহিলা	WZJ1042464 ফটো উপলব্ধ	704 নাম : গীতা মন্ডল স্বামীর নাম: প্রভা মন্ডল বাড়ির নং : n0156 বয়স : 38 লিঙ্গ : মহিলা	WZJ1042654 ফটো উপলব্ধ	705 নাম : শুকুন্তলা মন্ডল স্বামীর নাম: বাবলু মন্ডল বাড়ির নং : n0158 বয়স : 32 লিঙ্গ : মহিলা	WZJ1143148 ফটো উপলব্ধ
706 নাম : পবন মন্ডল পিতার নাম: মানিক মন্ডল বাড়ির নং : এন0153 বয়স : 25 লিঙ্গ : পুরুষ	WZJ2207231 ফটো উপলব্ধ	707 নাম : মান্নিপ মন্ডল পিতার নাম: উদয় মন্ডল বাড়ির নং : n0150 বয়স : 27 লিঙ্গ : মহিলা	WZJ1665611 ফটো উপলব্ধ	708 নাম : জয়দেব মন্ডল পিতার নাম: উদয় মন্ডল বাড়ির নং : n0150 বয়স : 27 লিঙ্গ : পুরুষ	WZJ1665538 ফটো উপলব্ধ
709 নাম : রাধেশ্যাম মন্ডল পিতার নাম: সরস্বতী মন্ডল বাড়ির নং : 138 বয়স : 36 লিঙ্গ : পুরুষ	WZJ0747733 ফটো উপলব্ধ	710 নাম : সম্পা মন্ডল স্বামীর নাম: ইন্দ্রজিত মন্ডল বাড়ির নং : এন0152 বয়স : 32 লিঙ্গ : মহিলা	WZJ2099414 ফটো উপলব্ধ	711 নাম : মীরা মন্ডল স্বামীর নাম: রাধানাথ মন্ডল বাড়ির নং : n0126 বয়স : 65 লিঙ্গ : মহিলা	JSL1714591 ফটো উপলব্ধ
712 নাম : জাহ্নবী মন্ডল স্বামীর নাম: সুভাষ মন্ডল বাড়ির নং : n0192 বয়স : 48 লিঙ্গ : মহিলা	JSL2167054 ফটো উপলব্ধ	713 নাম : সুভাষ মন্ডল পিতার নাম: ধনঞ্জয় মন্ডল বাড়ির নং : n0192 বয়স : 58 লিঙ্গ : পুরুষ	JSL2167047 ফটো উপলব্ধ	714 নাম : বাবলু মন্ডল পিতার নাম: নিমাই মন্ডল বাড়ির নং : n0158 বয়স : 37 লিঙ্গ : পুরুষ	WZJ0949107 ফটো উপলব্ধ
715 নাম : নিপেন মন্ডল পিতার নাম: দিনেশ মন্ডল বাড়ির নং : n0157 বয়স : 27 লিঙ্গ : পুরুষ	WZJ1665520 ফটো উপলব্ধ	716 নাম : শ্রীমতি মন্ডল স্বামীর নাম: ভুলু মন্ডল বাড়ির নং : n0131 বয়স : 36 লিঙ্গ : মহিলা	WZJ0949040 ফটো উপলব্ধ	717 নাম : সত্য মন্ডল স্বামীর নাম: রাধিকা মন্ডল বাড়ির নং : n0131 বয়স : 63 লিঙ্গ : মহিলা	WB/07/045/180406 ফটো উপলব্ধ
718 নাম : শ্রীবাস মন্ডল পিতার নাম: স্বপন মন্ডল বাড়ির নং : n0196 বয়স : 37 লিঙ্গ : পুরুষ	WZJ0809434 ফটো উপলব্ধ	719 নাম : নন্দলাল মন্ডল পিতার নাম: ফেকু মন্ডল বাড়ির নং : n0147 বয়স : 55 লিঙ্গ : পুরুষ	JSL2166999 ফটো উপলব্ধ	720 নাম : সুক্রীতি মন্ডল পিতার নাম: শিলিপ মন্ডল বাড়ির নং : এন0129 বয়স : 24 লিঙ্গ : মহিলা	WZJ2099372 ফটো উপলব্ধ

বিধানসভা নির্বাচনক্ষেত্রের নং, নাম : 50-মালদহ
ভাগ নং, নাম : 1-বলরামপুর নতুনপাড়া,

721	WB/07/045/180404	নাম : রামদাস মণ্ডল পিতার নাম: কালু মণ্ডল বাড়ির নং : n0129 বয়স : 73 লিঙ্গ : পুরুষ	ফটো উপলব্ধ	722	WZJ0002006	নাম : চৈতন্য মণ্ডল মায়ের নাম: কলাবতী মণ্ডল বাড়ির নং : n0029 বয়স : 40 লিঙ্গ : পুরুষ	ফটো উপলব্ধ	723	WZJ2352565	নাম : বীণাপাণি মণ্ডল স্বামীর নাম: চৈতন্য মণ্ডল বাড়ির নং : এন0029 বয়স : 23 লিঙ্গ : মহিলা	ফটো উপলব্ধ
724	WZJ2207058	নাম : পাঞ্জু মন্ডল পিতার নাম: সঞ্জয় মন্ডল বাড়ির নং : এন0136 বয়স : 22 লিঙ্গ : পুরুষ	ফটো উপলব্ধ	725	WZJ0747618	নাম : রবীন্দ্র মন্ডল পিতার নাম: জগন্নাথ মন্ডল বাড়ির নং : 149 বয়স : 40 লিঙ্গ : পুরুষ	ফটো উপলব্ধ	726	JSL2630499	নাম : মিলন মণ্ডল স্বামীর নাম: আশুতোষ মণ্ডল বাড়ির নং : n0149 বয়স : 63 লিঙ্গ : মহিলা	ফটো উপলব্ধ
727	WZJ1260892	নাম : কৌশিক মন্ডল পিতার নাম: কালু মন্ডল বাড়ির নং : n0148 বয়স : 34 লিঙ্গ : পুরুষ	ফটো উপলব্ধ	728	JSL2631281	নাম : মিনতি মণ্ডল পিতার নাম: সুভাষ মণ্ডল বাড়ির নং : n0148 বয়স : 58 লিঙ্গ : মহিলা	ফটো উপলব্ধ	729	WZJ1394626	নাম : রামবাসু মন্ডল পিতার নাম: নন্দলাল মন্ডল বাড়ির নং : n0147 বয়স : 29 লিঙ্গ : পুরুষ	ফটো উপলব্ধ
730	WZJ1745785	নাম : তাপস মণ্ডল পিতার নাম: সুভাষ মণ্ডল বাড়ির নং : n0192 বয়স : 31 লিঙ্গ : পুরুষ	ফটো উপলব্ধ	731	WZJ1746056	নাম : মূকেশ মণ্ডল পিতার নাম: শিলিপ মণ্ডল বাড়ির নং : n0129 বয়স : 26 লিঙ্গ : পুরুষ	ফটো উপলব্ধ	732	WZJ0949131	নাম : মায়ামণ্ডল (চৌধুরী) স্বামীর নাম: ধরনীকান্ত মণ্ডল বাড়ির নং : n0150 বয়স : 34 লিঙ্গ : মহিলা	ফটো উপলব্ধ
733	WZJ0809418	নাম : সুদাম মন্ডল পিতার নাম: ফুলকুমার মন্ডল বাড়ির নং : n0147 বয়স : 35 লিঙ্গ : পুরুষ	ফটো উপলব্ধ	734	WZJ2207538	নাম : যমুনা মন্ডল স্বামীর নাম: হরিশ মন্ডল বাড়ির নং : নং145 বয়স : 25 লিঙ্গ : মহিলা	ফটো উপলব্ধ	735	WZJ2307841	নাম : বিতিকা মন্ডল স্বামীর নাম: রাজেশ মন্ডল বাড়ির নং : এন0196 বয়স : 25 লিঙ্গ : মহিলা	ফটো উপলব্ধ
736	JSL1717685	নাম : গীতা মণ্ডল স্বামীর নাম: অনেশ মণ্ডল বাড়ির নং : n0155 বয়স : 56 লিঙ্গ : মহিলা	ফটো উপলব্ধ	737	WZJ1851575	নাম : মোহন মন্ডল পিতার নাম: দিলীপ মন্ডল বাড়ির নং : নং129 বয়স : 28 লিঙ্গ : পুরুষ	ফটো উপলব্ধ	738	JSL2630705	নাম : মমতা মণ্ডল স্বামীর নাম: বিনয় মণ্ডল বাড়ির নং : n0137 বয়স : 53 লিঙ্গ : মহিলা	ফটো উপলব্ধ
739	JSL2630580	নাম : দিলিপ মণ্ডল পিতার নাম: উপেন মণ্ডল বাড়ির নং : n0129 বয়স : 63 লিঙ্গ : পুরুষ	ফটো উপলব্ধ	740	WZJ0809558	নাম : পরিমল মন্ডল পিতার নাম: কৃষ্ণ মন্ডল বাড়ির নং : n0125 বয়স : 45 লিঙ্গ : পুরুষ	ফটো উপলব্ধ	741	WZJ0809566	নাম : হরিশ মন্ডল পিতার নাম: পদা মন্ডল বাড়ির নং : n0145 বয়স : 36 লিঙ্গ : পুরুষ	ফটো উপলব্ধ
742	WZJ1989086	নাম : মালধর মন্ডল স্বামীর নাম: নন্দলাল মণ্ডল বাড়ির নং : n0147 বয়স : 51 লিঙ্গ : মহিলা	ফটো উপলব্ধ	743	JSL2167336	নাম : তুলু মণ্ডল পিতার নাম: সত্য মণ্ডল বাড়ির নং : n0131 বয়স : 45 লিঙ্গ : পুরুষ	ফটো উপলব্ধ	744	JSL3049194	নাম : মীরা মন্ডল স্বামীর নাম: দ্বিজেন মণ্ডল বাড়ির নং : n0132 বয়স : 65 লিঙ্গ : মহিলা	ফটো উপলব্ধ
745	WZJ0809624	নাম : লক্ষী মন্ডল স্বামীর নাম: পরিমল মন্ডল বাড়ির নং : n0125 বয়স : 37 লিঙ্গ : মহিলা	ফটো উপলব্ধ	746	WZJ1394733	নাম : সুশান্ত মন্ডল পিতার নাম: দ্বিজেন মন্ডল বাড়ির নং : n0132 বয়স : 30 লিঙ্গ : পুরুষ	ফটো উপলব্ধ	747	WZJ1142710	নাম : রাজু মন্ডল পিতার নাম: অনেশ মন্ডল বাড়ির নং : n0155 বয়স : 33 লিঙ্গ : পুরুষ	ফটো উপলব্ধ
748	JSL3049012	নাম : যশোদা মন্ডল স্বামীর নাম: যতীশ মণ্ডল বাড়ির নং : n0127 বয়স : 79 লিঙ্গ : মহিলা	ফটো উপলব্ধ	749	WZJ1968379	নাম : উজ্জ্বলা মন্ডল পিতার নাম: দিনেশ মন্ডল বাড়ির নং : হু বয়স : 25 লিঙ্গ : পুরুষ	ফটো উপলব্ধ	750	JSL2166379	নাম : রিনা রানী মণ্ডল স্বামীর নাম: হেমন্ত মণ্ডল বাড়ির নং : n0127 বয়স : 44 লিঙ্গ : মহিলা	ফটো উপলব্ধ

751 নাম : তপন মন্ডল পিতার নাম: ভীম মন্ডল বাড়ির নং : স্কু বয়স : 25 লিঙ্গ : পুরুষ	WZJ1968585 ফটো উপলব্ধ	752 নাম : চন্দ্রহাস মন্ডল পিতার নাম: হেমন্ত মন্ডল বাড়ির নং : স্কু বয়স : 25 লিঙ্গ : পুরুষ	WZJ1968270 ফটো উপলব্ধ	753 নাম : হেমন্ত মণ্ডল পিতার নাম: জ্যোতিষ মণ্ডল বাড়ির নং : n0127 বয়স : 53 লিঙ্গ : পুরুষ	WZJ1869676 ফটো উপলব্ধ
754 নাম : সুশীল মন্ডল পিতার নাম: সুবোল মন্ডল বাড়ির নং : n0128 বয়স : 46 লিঙ্গ : পুরুষ	WZJ0809368 ফটো উপলব্ধ	755 নাম : অনিতা মণ্ডল স্বামীর নাম: সুশীল মণ্ডল বাড়ির নং : n0128 বয়স : 37 লিঙ্গ : মহিলা	WZJ0949115 ফটো উপলব্ধ	756 নাম : শম্ভু মণ্ডল পিতার নাম: সুবোল মণ্ডল বাড়ির নং : n0128 বয়স : 39 লিঙ্গ : পুরুষ	WZJ0949123 ফটো উপলব্ধ
757 নাম : দিলদার হোসাইন পিতার নাম: শেকবর আলি বাড়ির নং : n0258 বয়স : 28 লিঙ্গ : পুরুষ	WZJ1595339 ফটো উপলব্ধ	758 নাম : অসুআনি খাতুন স্বামীর নাম: আরমান সেখ বাড়ির নং : এন0258 বয়স : 23 লিঙ্গ : মহিলা	WZJ2206563 ফটো উপলব্ধ	759 নাম : দেলনুর স্বামীর নাম: সেখবর বাড়ির নং : n0258 বয়স : 50 লিঙ্গ : মহিলা	JSL1715903 ফটো উপলব্ধ
760 নাম : আনোয়ারা স্বামীর নাম: শিশু মহম্মদ বাড়ির নং : n0258 বয়স : 43 লিঙ্গ : মহিলা	JQG1607829 ফটো উপলব্ধ	761 নাম : আরশেদা স্বামীর নাম: রেমানিক বাড়ির নং : n0258 বয়স : 55 লিঙ্গ : মহিলা	JSL1713338 ফটো উপলব্ধ	762 নাম : রেমানিক পিতার নাম: ফর মহম্মদ বাড়ির নং : n0258 বয়স : 59 লিঙ্গ : পুরুষ	JSL1718568 ফটো উপলব্ধ
763 নাম : নাজির হোসেন পিতার নাম: শেকবর বাড়ির নং : n0258 বয়স : 26 লিঙ্গ : পুরুষ	WZJ1745652 ফটো উপলব্ধ	764 নাম : মহিমিন স্বামীর নাম: ফর মহম্মদ বাড়ির নং : n0258 বয়স : 77 লিঙ্গ : মহিলা	WZJ1869734 ফটো উপলব্ধ	765 নাম : মুনিয়ারা ইমরাতুন্না স্বামীর নাম: নুরুল হক বাড়ির নং : এন0258 বয়স : 23 লিঙ্গ : মহিলা	WZJ2206506 ফটো উপলব্ধ
766 নাম : শিশু মহম্মদ পিতার নাম: ফর মহম্মদ বাড়ির নং : n0258 বয়স : 55 লিঙ্গ : পুরুষ	JSL3049855 ফটো উপলব্ধ	767 নাম : নুর আলম পিতার নাম: শিশু মহম্মদ বাড়ির নং : এন0258 বয়স : 25 লিঙ্গ : পুরুষ	WZJ2099059 ফটো উপলব্ধ	768 নাম : নরুল হাসান পিতার নাম: শিশু মহম্মদ বাড়ির নং : n0258 বয়স : 30 লিঙ্গ : পুরুষ	WZJ1481027 ফটো উপলব্ধ
769 নাম : নুরেশ মিঞা পিতার নাম: শিশু মহম্মদ বাড়ির নং : n0258 বয়স : 28 লিঙ্গ : পুরুষ	WZJ1595438 ফটো উপলব্ধ	770 নাম : রোশ্নারা খাতুন পিতার নাম: রেমানিক বাড়ির নং : এন0258 বয়স : 25 লিঙ্গ : মহিলা	WZJ2206548 ফটো উপলব্ধ	771 নাম : সেকর আলি পিতার নাম: ফর মহম্মদ বাড়ির নং : n0258 বয়স : 53 লিঙ্গ : পুরুষ	JSL1719285 ফটো উপলব্ধ
772 নাম : আরমান সেখ পিতার নাম: রেমানিক বাড়ির নং : n0258 বয়স : 27 লিঙ্গ : পুরুষ	WZJ1745595 ফটো উপলব্ধ	773 নাম : আল মামুন পিতার নাম: মোঃ মহিদুর রহমান বাড়ির নং : নং243 বয়স : 25 লিঙ্গ : পুরুষ	WZJ1847862 ফটো উপলব্ধ	774 নাম : নুরুল মিঞা পিতার নাম: মহম্মদ আলি বাড়ির নং : n0252 বয়স : 69 লিঙ্গ : পুরুষ	WZJ1869767 ফটো উপলব্ধ
775 নাম : খাইরন বিবি স্বামীর নাম: নুরুল মিঞা বাড়ির নং : n0252 বয়স : 63 লিঙ্গ : মহিলা	WZJ1988997 ফটো উপলব্ধ	776 নাম : মালতি বিবি স্বামীর নাম: এসরাইল হক বাড়ির নং : n0252 বয়স : 34 লিঙ্গ : মহিলা	WZJ0809830 ফটো উপলব্ধ	777 নাম : এসরাইল হক পিতার নাম: নুরুল মিঞা বাড়ির নং : n0252 বয়স : 38 লিঙ্গ : পুরুষ	JSL3162401 ফটো উপলব্ধ
778 নাম : আলি মোজাহার পিতার নাম: মহম্মদ আলি বাড়ির নং : n0255 বয়স : 59 লিঙ্গ : পুরুষ	WZJ1989045 ফটো উপলব্ধ	779 নাম : জামিলা স্বামীর নাম: মোজাহার বাড়ির নং : n0255 বয়স : 54 লিঙ্গ : মহিলা	WZJ1989052 ফটো উপলব্ধ	780 নাম : রাহেলা খাতুন স্বামীর নাম: মহম্মদ আলি বাড়ির নং : n0255 বয়স : 30 লিঙ্গ : মহিলা	WZJ1761162 ফটো উপলব্ধ

বিধানসভা নির্বাচনক্ষেত্রের নং, নাম : 50-মালদহ
ভাগ নং, নাম : 1-বলরামপুর নতুনপাড়া,

781 নাম : মহঃ জয়নাল আবেদিন পিতার নাম : মহঃ মোজাহার আলি বাড়ির নং : n0255 বয়স : 31 লিঙ্গ : পুরুষ	WZJ1143403 ফটো উপলব্ধ	782 নাম : মোঃ নূর ইসলাম পিতার নাম : আবদুল রসিদ বাড়ির নং : n0250 বয়স : 41 লিঙ্গ : পুরুষ	WZJ0747816 ফটো উপলব্ধ	783 নাম : মরিয়ম বিবি স্বামীর নাম : আবদুল রসিক বাড়ির নং : n0250 বয়স : 70 লিঙ্গ : মহিলা	WZJ1869973 ফটো উপলব্ধ
784 নাম : নাবীরুল শেখ পিতার নাম : আনিসুর রহমান বাড়ির নং : এন0248 বয়স : 22 লিঙ্গ : পুরুষ	WZJ2260610 ফটো উপলব্ধ	785 নাম : আনিসুর রহমান পিতার নাম : মুলা সেখ বাড়ির নং : n0248 বয়স : 92 লিঙ্গ : পুরুষ	JSL1709757 ফটো উপলব্ধ	786 নাম : সাইরিন বানু স্বামীর নাম : আক্তার আলি বাড়ির নং : এন248 বয়স : 23 লিঙ্গ : মহিলা	WZJ2099398 ফটো উপলব্ধ
787 নাম : আক্তার আলি পিতার নাম : আনিসুর রহমান বাড়ির নং : এন0248 বয়স : 24 লিঙ্গ : পুরুষ	WZJ2099406 ফটো উপলব্ধ	788 নাম : মোসাঃ মানুয়ারা বিবি স্বামীর নাম : নজরুল বাড়ির নং : n0248 বয়স : 39 লিঙ্গ : মহিলা	JSL3240561 ফটো উপলব্ধ	789 নাম : মীরাজুল আজিজ পিতার নাম : সায়েদুর রহমান বাড়ির নং : n0253 বয়স : 35 লিঙ্গ : পুরুষ	WZJ0747873 ফটো উপলব্ধ
790 নাম : রেজাউল হক পিতার নাম : নূরুল আলি বাড়ির নং : এন এন এন বয়স : 39 লিঙ্গ : পুরুষ	WZJ1784313 ফটো উপলব্ধ	791 নাম : ছবি বিবি স্বামীর নাম : আনিসুর রহমান বাড়ির নং : n0248 বয়স : 51 লিঙ্গ : মহিলা	WZJ1869817 ফটো উপলব্ধ	792 নাম : সায়েদুর রহমান পিতার নাম : সামশের আলি বাড়ির নং : n0253 বয়স : 79 লিঙ্গ : পুরুষ	WZJ1989151 ফটো উপলব্ধ
793 নাম : পারভেজ আলি মায়ের নাম : জাহিদা বাড়ির নং : এন241 বয়স : 23 লিঙ্গ : পুরুষ	WZJ2313070 ফটো উপলব্ধ	794 নাম : আখতার বিবি স্বামীর নাম : হাবিবুর রহমান বাড়ির নং : n0248 বয়স : 34 লিঙ্গ : মহিলা	WZJ1143288 ফটো উপলব্ধ	795 নাম : মোহাঃ হাবিবুর রহমান পিতার নাম : নূরুল হক বাড়ির নং : n0248 বয়স : 41 লিঙ্গ : পুরুষ	WZJ0003368 ফটো উপলব্ধ
796 নাম : মাইনুল হক পিতার নাম : নজরুল ইসলাম বাড়ির নং : 248 বয়স : 23 লিঙ্গ : পুরুষ	WZJ2255321 ফটো উপলব্ধ	797 নাম : আব্বাকার পিতার নাম : আনিসুর রহমান বাড়ির নং : 0248 বয়স : 27 লিঙ্গ : পুরুষ	WZJ1595453 ফটো উপলব্ধ	798 নাম : নজরুল পিতার নাম : মুলি বাড়ির নং : n0248 বয়স : 52 লিঙ্গ : পুরুষ	JSL1709674 ফটো উপলব্ধ
799 নাম : তফাজ্জল মায়ের নাম : ফ্যানালী বাড়ির নং : n0248 বয়স : 45 লিঙ্গ : পুরুষ	JSL2167682 ফটো উপলব্ধ	800 নাম : আঙ্গুরা বিবি স্বামীর নাম : সায়েদুর রহমান বাড়ির নং : n0253 বয়স : 73 লিঙ্গ : মহিলা	WZJ2102101 ফটো উপলব্ধ	801 নাম : মোসাঃ পারুল বিবি স্বামীর নাম : জাহিদা বাড়ির নং : n0248 বয়স : 38 লিঙ্গ : মহিলা	JSL3240579 ফটো উপলব্ধ
802 নাম : মানুয়ারা খাতুন স্বামীর নাম : আব্বাকার বাড়ির নং : বলরামপুর বয়স : 22 লিঙ্গ : মহিলা	WZJ2351179 ফটো উপলব্ধ	803 নাম : মানসুরা খাতুন স্বামীর নাম : মিরাজুল আজিজ বাড়ির নং : N0253 বয়স : 26 লিঙ্গ : মহিলা	WZJ1756956 ফটো উপলব্ধ	804 নাম : নাওয়াজ শরিফ পিতার নাম : সাঈদ আলি বাড়ির নং : হু বয়স : 24 লিঙ্গ : পুরুষ	WZJ1968114 ফটো উপলব্ধ
805 নাম : সুফি সুলতান স্বামীর নাম : মহঃ দেলাত হুসেন বাড়ির নং : নং266 বয়স : 32 লিঙ্গ : মহিলা	WZJ1847797 ফটো উপলব্ধ	806 নাম : সাইদুর রহমান পিতার নাম : আব্বাল সেখ বাড়ির নং : n0238 বয়স : 59 লিঙ্গ : পুরুষ	JSL1709807 ফটো উপলব্ধ	807 নাম : তাকেরা খাতুন স্বামীর নাম : সাঈদ হক বাড়ির নং : n0260 বয়স : 29 লিঙ্গ : মহিলা	WZJ1481100 ফটো উপলব্ধ
808 নাম : দেলেরা বিবি স্বামীর নাম : সাইদুর রহমান বাড়ির নং : n0238 বয়স : 53 লিঙ্গ : মহিলা	JSL3049582 ফটো উপলব্ধ	809 নাম : রফিউদ্দিন সেখ পিতার নাম : হজরত সেখ বাড়ির নং : n0203 বয়স : 68 লিঙ্গ : পুরুষ	WZJ1869825 ফটো উপলব্ধ	810 নাম : মারজিনা বিবি স্বামীর নাম : কুরবান আলি বাড়ির নং : n0203 বয়স : 33 লিঙ্গ : মহিলা	WZJ1042696 ফটো উপলব্ধ

811 নাম : কুরবান পিতার নাম: তামিজুদ্দিন বাড়ির নং : n0203 বয়স : 53 লিঙ্গ : পুরুষ	JSL1713817 ফটো উপলব্ধ	812 নাম : হুরমত সেখ পিতার নাম: মজলিশ সেখ বাড়ির নং : n0224 বয়স : 63 লিঙ্গ : পুরুষ	JSL3050002 ফটো উপলব্ধ	813 নাম : শামিনা খাতুন পিতার নাম: ফিটু সেখ বাড়ির নং : n0260 বয়স : 41 লিঙ্গ : মহিলা	JSL3162377 ফটো উপলব্ধ
814 নাম : জুবেরা বিবি স্বামীর নাম: রফিকুল সেখ বাড়ির নং : n0257 বয়স : 36 লিঙ্গ : মহিলা	WZJ0949313 ফটো উপলব্ধ	815 নাম : রেশমা খাতুন স্বামীর নাম: মিনসারুল হক বাড়ির নং : nং260 বয়স : 22 লিঙ্গ : মহিলা	WZJ2207397 ফটো উপলব্ধ	816 নাম : মনিরুল সেখ পিতার নাম: সৈয়দ সাদাকাশ বাড়ির নং : n0259 বয়স : 27 লিঙ্গ : পুরুষ	WZJ1595305 ফটো উপলব্ধ
817 নাম : রেনাউল হক পিতার নাম: রফিকুদ্দিন বাড়ির নং : n0257 বয়স : 39 লিঙ্গ : পুরুষ	WZJ0949297 ফটো উপলব্ধ	818 নাম : সাহেব পিতার নাম: মিরকাশিম বাড়ির নং : n0259 বয়স : 30 লিঙ্গ : পুরুষ	WZJ1745645 ফটো উপলব্ধ	819 নাম : সায়েমা বিবি স্বামীর নাম: মীরকাশেম বাড়ির নং : n0259 বয়স : 49 লিঙ্গ : মহিলা	JSL1715861 ফটো উপলব্ধ
820 নাম : সাদাকাশ সেখ পিতার নাম: মুনসী বাড়ির নং : n0259 বয়স : 58 লিঙ্গ : পুরুষ	WZJ1989110 ফটো উপলব্ধ	821 নাম : তামিজুদ্দিন সেখ পিতার নাম: সাজ্জাদ সেখ বাড়ির নং : n0203 বয়স : 78 লিঙ্গ : পুরুষ	WB/07/045/180635 ফটো উপলব্ধ	822 নাম : পিন্ধি খাতুন স্বামীর নাম: দিলদার হোসেন বাড়ির নং : n0238 বয়স : 27 লিঙ্গ : মহিলা	WZJ1746189 ফটো উপলব্ধ
823 নাম : রিণ্টু সেখ পিতার নাম: রাবুল সেখ বাড়ির নং : ফু বয়স : 27 লিঙ্গ : পুরুষ	WZJ1966365 ফটো উপলব্ধ	824 নাম : রহিমা খাতুন স্বামীর নাম: মনসুর আলি বাড়ির নং : n0203 বয়স : 47 লিঙ্গ : মহিলা	JSL3049749 ফটো উপলব্ধ	825 নাম : নুরবানু স্বামীর নাম: হুরমত সেখ বাড়ির নং : n0224 বয়স : 60 লিঙ্গ : মহিলা	JSL3050010 ফটো উপলব্ধ
826 নাম : রেনুকা বিবি স্বামীর নাম: রফিকুদ্দিন বাড়ির নং : n0257 বয়স : 63 লিঙ্গ : মহিলা	WZJ1869833 ফটো উপলব্ধ	827 নাম : মাজেদা স্বামীর নাম: সাদাকাশ বাড়ির নং : n0259 বয়স : 54 লিঙ্গ : মহিলা	WB/07/045/180670 ফটো উপলব্ধ	828 নাম : মোসাঃ বাসিরন খাতুন স্বামীর নাম: মাজরুল ইসলাম বাড়ির নং : n0259 বয়স : 29 লিঙ্গ : মহিলা	WZJ1481191 ফটো উপলব্ধ
829 নাম : অজ্জোফা স্বামীর নাম: তামিজুদ্দিন সেখ বাড়ির নং : n0203 বয়স : 72 লিঙ্গ : মহিলা	WZJ1989102 ফটো উপলব্ধ	830 নাম : মীরকাসেম পিতার নাম: মুনসী বাড়ির নং : n0259 বয়স : 51 লিঙ্গ : পুরুষ	JSL3049699 ফটো উপলব্ধ	831 নাম : মিনসারুল হক পিতার নাম: ফিটু সেখ বাড়ির নং : n0260 বয়স : 32 লিঙ্গ : পুরুষ	WZJ1480946 ফটো উপলব্ধ
832 নাম : ফিটু সেখ পিতার নাম: মিজুদ্দিন সেখ বাড়ির নং : n0260 বয়স : 63 লিঙ্গ : পুরুষ	JSL0293464 ফটো উপলব্ধ	833 নাম : নুরজাহান খাতুন স্বামীর নাম: মোহাম্মদ নুরুল ইসলাম বাড়ির নং : n0259 বয়স : 41 লিঙ্গ : মহিলা	JSL3050754 ফটো উপলব্ধ	834 নাম : সাহানারা পারভীন স্বামীর নাম: মতিউর রহমান বাড়ির নং : n0224 বয়স : 34 লিঙ্গ : মহিলা	WZJ1261189 ফটো উপলব্ধ
835 নাম : এসরাউল সেখ পিতার নাম: মনসুর আলি বাড়ির নং : না বয়স : 23 লিঙ্গ : পুরুষ	WZJ2207025 ফটো উপলব্ধ	836 নাম : মতিউর রহমান পিতার নাম: হুরমত সেখ বাড়ির নং : n0224 বয়স : 37 লিঙ্গ : পুরুষ	WZJ0747766 ফটো উপলব্ধ	837 নাম : কামিনা খাতুন পিতার নাম: ফিটু সেখ বাড়ির নং : n0260 বয়স : 37 লিঙ্গ : মহিলা	JSL3162385 ফটো উপলব্ধ
838 নাম : সামিরুল হক পিতার নাম: ফিটু সেখ বাড়ির নং : n0260 বয়স : 36 লিঙ্গ : পুরুষ	WZJ0809814 ফটো উপলব্ধ	839 নাম : আরিফ সেখ পিতার নাম: মনসুর আলি বাড়ির নং : ফু বয়স : 25 লিঙ্গ : পুরুষ	WZJ1968437 ফটো উপলব্ধ	840 নাম : মাজরুল ইসলাম পিতার নাম: সাদাকাশ সেখ বাড়ির নং : n0259 বয়স : 31 লিঙ্গ : পুরুষ	WZJ1384239 ফটো উপলব্ধ

বিধানসভা নির্বাচনক্ষেত্রের নং, নাম : 50-মালদহ
ভাগ নং, নাম : 1-বলরামপুর নতুনপাড়া,

841 নাম : মসুদ সেখ পিতার নাম : হুমায়ুন সেখ বাড়ির নং : ফক বয়স : 25 লিঙ্গ : পুরুষ	WZJ1968502 ফটো উপলব্ধ	842 নাম : আবু সামা পিতার নাম : রফিকুজ্জাদিন বাড়ির নং : n0257 বয়স : 37 লিঙ্গ : পুরুষ	WZJ0949305 ফটো উপলব্ধ	843 নাম : দিলদার হোসেন পিতার নাম : সুইদুর রহমান বাড়ির নং : n0238 বয়স : 33 লিঙ্গ : পুরুষ	WZJ1042795 ফটো উপলব্ধ
844 নাম : আনারুল হক পিতার নাম : মোস্তাফিজুর বাড়ির নং : ফক বয়স : 25 লিঙ্গ : পুরুষ	WZJ1967033 ফটো উপলব্ধ	845 নাম : নাজিমুল হক পিতার নাম : আকবর আলী বাড়ির নং : ফক বয়স : 24 লিঙ্গ : পুরুষ	WZJ1968007 ফটো উপলব্ধ	846 নাম : রেবিনা বিবি স্বামীর নাম : মুহাম্মদ হক বাড়ির নং : n0202 বয়স : 32 লিঙ্গ : মহিলা	WZJ1143437 ফটো উপলব্ধ
847 নাম : মাইনুল হক পিতার নাম : আমিনুজ্জাদিন বাড়ির নং : n0202 বয়স : 41 লিঙ্গ : পুরুষ	WZJ0809780 ফটো উপলব্ধ	848 নাম : মহঃ দেলওয়ার হুসেন পিতার নাম : সুজায়েত আলি বাড়ির নং : n0273 বয়স : 38 লিঙ্গ : পুরুষ	JSL3160835 ফটো উপলব্ধ	849 নাম : মহঃ মাসুদ করিম পিতার নাম : আনোয়ার হুসেন বাড়ির নং : এন0218 বয়স : 22 লিঙ্গ : পুরুষ	WZJ2207264 ফটো উপলব্ধ
850 নাম : আলফা বিবি স্বামীর নাম : মহঃ আলি হোসেন বাড়ির নং : n0218 বয়স : 35 লিঙ্গ : মহিলা	WZJ0809798 ফটো উপলব্ধ	851 নাম : আনোয়ার হোসেন পিতার নাম : আব্দুল হাম্মান বাড়ির নং : n0218 বয়স : 42 লিঙ্গ : পুরুষ	JSL2168185 ফটো উপলব্ধ	852 নাম : আব্দুল হাম্মান পিতার নাম : কুদ্দস বাড়ির নং : n0218 বয়স : 66 লিঙ্গ : পুরুষ	WZJ1989136 ফটো উপলব্ধ
853 নাম : আলেয়া স্বামীর নাম : আবদুল হাম্মান বাড়ির নং : n0218 বয়স : 63 লিঙ্গ : মহিলা	WZJ1989144 ফটো উপলব্ধ	854 নাম : রুমা খাতুন স্বামীর নাম : আনোয়ার হোসেন বাড়ির নং : n0218 বয়স : 40 লিঙ্গ : মহিলা	JSL2632214 ফটো উপলব্ধ	855 নাম : মহঃ আলি হোসেন পিতার নাম : আব্দুল হাম্মান বাড়ির নং : n0218 বয়স : 38 লিঙ্গ : পুরুষ	JSL2905537 ফটো উপলব্ধ
856 নাম : মোসরাফ হোসেন পিতার নাম : রফিকুজ্জাদিন বাড়ির নং : ফক বয়স : 25 লিঙ্গ : পুরুষ	WZJ1968478 ফটো উপলব্ধ	857 নাম : সাগিরা খাতুন স্বামীর নাম : ইকরামুল হক বাড়ির নং : n0231 বয়স : 21 লিঙ্গ : মহিলা	WZJ2386860 ফটো উপলব্ধ	858 নাম : টিবারু মন্ডল পিতার নাম : পরিমল মন্ডল বাড়ির নং : নং125 বয়স : 20 লিঙ্গ : পুরুষ	WZJ2406676 ফটো উপলব্ধ
859 নাম : উজির সেখ পিতার নাম : সাদিক আলি বাড়ির নং : নং259 বয়স : 19 লিঙ্গ : পুরুষ	WZJ2406940 ফটো উপলব্ধ	860 নাম : জাবিদা পারভীন স্বামীর নাম : গুলজার সেখ বাড়ির নং : নং235 বয়স : 24 লিঙ্গ : মহিলা	WZJ2403533 ফটো উপলব্ধ	861 নাম : সামিমা খাতুন পিতার নাম : জিয়াউল হক বাড়ির নং : নং244 বয়স : 19 লিঙ্গ : মহিলা	WZJ2404630 ফটো উপলব্ধ
862 নাম : হাবিব সেখ পিতার নাম : জাহাঙ্গীর আলি বাড়ির নং : এন0268 বয়স : 19 লিঙ্গ : পুরুষ	WZJ2417053 ফটো উপলব্ধ	863 নাম : নুর আলিফ জিশান এন্ড্রিয়ার পিতার নাম : হায়দার আলি বাড়ির নং : এন0244 বয়স : 20 লিঙ্গ : পুরুষ	WZJ2417558 ফটো উপলব্ধ	864 নাম : উমাশান্তি চৌধুরী স্বামীর নাম : কৃষ্ণ চৌধুরী বাড়ির নং : না বয়স : 28 লিঙ্গ : মহিলা	WZJ2428126 ফটো উপলব্ধ
865 নাম : তপেশ চৌধুরী পিতার নাম : ভগীরথ চৌধুরী বাড়ির নং : বলরামপুর বয়স : 20 লিঙ্গ : পুরুষ	WZJ2423291 ফটো উপলব্ধ	866 নাম : তপন চৌধুরী পিতার নাম : ফেকু চৌধুরী বাড়ির নং : এন0175 বয়স : 20 লিঙ্গ : পুরুষ	WZJ2430635 ফটো উপলব্ধ	867 নাম : সারজাহান সেখ পিতার নাম : মোহাম্মদ মহম্মদ আলি বাড়ির নং : বলরামপুর বয়স : 22 লিঙ্গ : পুরুষ	WZJ2440634 ফটো উপলব্ধ
868 নাম : রুনা লায়লা স্বামীর নাম : জাহাঙ্গীর আলম বাড়ির নং : এনএইচএন বয়স : 22 লিঙ্গ : মহিলা	WZJ2441442 ফটো উপলব্ধ				

নির্বাচক সংখ্যার সারসংক্ষেপ :								
A) নির্বাচকের সংখ্যা :								
	নির্বাচক তালিকার প্রকৃতি	নির্বাচক তালিকার পরিচিতি :	নির্বাচকের সংখ্যা :					
			পুরুষ	মহিলা	তৃতীয় লিঙ্গ	মোট		
I	মূল তালিকা	মূল তালিকা	বিশেষ নিবিড় সংশোধনী ২০২৬-এর চূড়ান্ত ভোটার তালিকা		442	426	0	868
II	1- সংযোজন তালিকা	সংযোজনী 1	বিশেষ সংক্ষিপ্ত সংশোধন 2026		0	0	0	0
III	2- বিয়োজন তালিকা	সংযোজনী 1	বিশেষ সংক্ষিপ্ত সংশোধন 2026		0	8	0	8
IV	'লিঙ্গ ক্ষেত্রের' পরিবর্তনের কারণে পার্থক্য			0	0	0	0	
নির্বাচকের মোট সংখ্যা (I+II-III+IV)				442	418	0	860	
B) ক্রটি সংশোধনের সংখ্যা :								
নির্বাচক তালিকার প্রকৃতি	নির্বাচক তালিকার পরিচিতি :	ক্রটি সংশোধনের সংখ্যা :						
সংযোজনী 1	বিশেষ সংক্ষিপ্ত সংশোধন 2026	0						

নির্বাচক নিবন্ধন আধিকারিকের স্বাক্ষর

E-মৃত, S-স্থানান্তরিত, R-একাধিকবার অন্তর্ভুক্ত, M-নিখোঁজ, Q-যোগ্য নহে