

নির্বাচক তালিকা 2026 S25 পশ্চিমবঙ্গ

বিধানসভা নির্বাচনক্ষেত্রের নং, নাম ও সংরক্ষণের স্থিতি : 50 - মালদহ (তপশীলি জাতি)		অংশ নং : 211																			
বিধানসভা নির্বাচনক্ষেত্রটি যে লোকসভা নির্বাচনক্ষেত্রের / ক্ষেত্রসমূহের অন্তর্ভুক্ত তার নং, নাম ও সংরক্ষণ স্থিতি : 7 - মালদহ উত্তর (সাধারণ)																					
1. সংশোধনের পূর্ণ বিবরণ																					
সংশোধনের বৎসর :	2026	নির্বাচক তালিকার পরিচিতি :																			
ভিত্তি তারিখ :	01-01-2026	বিশেষ নিবিড় সংশোধনী ২০২৬-এর চূড়ান্ত ভোটার তালিকা																			
সংশোধনের প্রকৃতি :	বিশেষ নিবিড় সংশোধনী 2026																				
প্রকাশনার তারিখ :	28-02-2026																				
2. অংশ ও নির্বাচনী এলাকার পূর্ণ বিবরণ :																					
অংশের ভাগ নং ও নাম :																					
1-বড় আকালপুর, 2-ছোট আকালপুর,		<table border="1" style="width: 100%; border-collapse: collapse;"> <tr> <td>প্রধান শহর/গ্রাম</td> <td>: আকাল পুর</td> </tr> <tr> <td>ওয়ার্ড</td> <td>:</td> </tr> <tr> <td>থানা</td> <td>: হবিবপুর</td> </tr> <tr> <td>গ্রাম পঞ্চায়েত</td> <td>: আইহো</td> </tr> <tr> <td>ব্লক</td> <td>: হবিবপুর</td> </tr> <tr> <td>মহকুমা</td> <td>: মালদহ সদর</td> </tr> <tr> <td>জেলা</td> <td>: মালদহ</td> </tr> <tr> <td>পিন</td> <td>: 732121</td> </tr> </table>				প্রধান শহর/গ্রাম	: আকাল পুর	ওয়ার্ড	:	থানা	: হবিবপুর	গ্রাম পঞ্চায়েত	: আইহো	ব্লক	: হবিবপুর	মহকুমা	: মালদহ সদর	জেলা	: মালদহ	পিন	: 732121
প্রধান শহর/গ্রাম	: আকাল পুর																				
ওয়ার্ড	:																				
থানা	: হবিবপুর																				
গ্রাম পঞ্চায়েত	: আইহো																				
ব্লক	: হবিবপুর																				
মহকুমা	: মালদহ সদর																				
জেলা	: মালদহ																				
পিন	: 732121																				
3. ভোট গ্রহন কেন্দ্রের পূর্ণ বিবরণ :																					
ভোট গ্রহন কেন্দ্রের নং, নাম :		ভোট গ্রহন কেন্দ্রের শ্রেণী :		গ্রামীণ																	
211 - আকালপুর প্রাথমিক বিদ্যালয়		এই অংশে সহায়ক ভোটগ্রহন কেন্দ্রের সংখ্যা		0																	
ভোট গ্রহন কেন্দ্রের ঠিকানা :		:																			
আকালপুর প্রাথমিক বিদ্যালয়, -, আকালপুর																					
4. নির্বাচকের সংখ্যা :																					
প্রথম ক্রমিক নং	শেষ ক্রমিক নং	মোট সংখ্যা																			
		পুরুষ	মহিলা	তৃতীয় লিঙ্গ	মোট																
1	516	253	249	0	502																

নির্বাচক নিবন্ধন আধিকারিকের স্বাক্ষর

Nazri Naksha

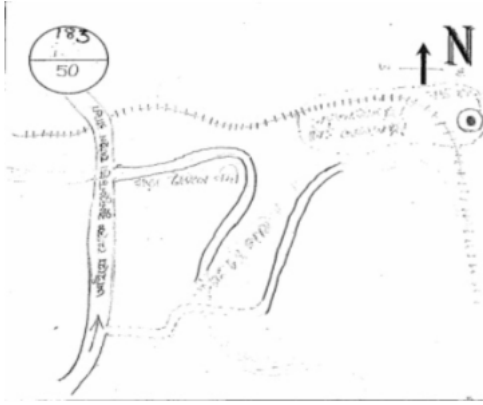

Google Map View



Polling Station Building Front View



Polling Station Front View



Cad View

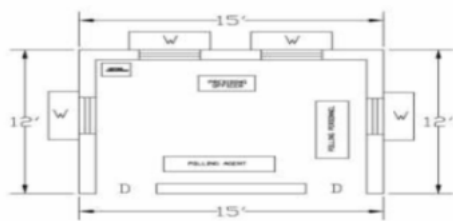

Key MAP View



বিধানসভা নির্বাচনক্ষেত্রের নং, নাম : 50-মালদহ
ভাগ নং, নাম : 1-বড় আকালপুর,

1 নাম : রেপাসী সরেন স্বামীর নাম: রশিক হেমরম বাড়ির নং : n0037 বয়স : 56 লিঙ্গ : মহিলা	WZJ2175149 ফটো উপলব্ধ	2 নাম : সুকুমার মাড়ী পিতার নাম: রিনাতুশ মাড়ী বাড়ির নং : n0039 বয়স : 28 লিঙ্গ : পুরুষ	WZJ1568484 ফটো উপলব্ধ	3 নাম : সুয় সরেন স্বামীর নাম: বাবুলাল কিঙ্কু বাড়ির নং : n0115 বয়স : 74 লিঙ্গ : মহিলা	WB/07/045/606010 ফটো উপলব্ধ
4 নাম : সুকল সরেন পিতার নাম: রসিক সরেন বাড়ির নং : n0049 বয়স : 50 লিঙ্গ : পুরুষ	JSL1183540 ফটো উপলব্ধ	5 নাম : জয়ন্তী মাহাতো পিতার নাম: ক্ষেত্র মাহাতো বাড়ির নং : n0058 বয়স : 47 লিঙ্গ : মহিলা	WZJ1018480 ফটো উপলব্ধ	6 নাম : রসিক হেমরম পিতার নাম: বাদগু হেমরম বাড়ির নং : n0037 বয়স : 61 লিঙ্গ : পুরুষ	WB/07/045/606013 ফটো উপলব্ধ
7 নাম : মার্ভি রিনাতুশ পিতার নাম: প্রশান মার্ভি বাড়ির নং : n0039 বয়স : 53 লিঙ্গ : পুরুষ	WB/07/045/606124 ফটো উপলব্ধ	8 নাম : শান্তি মাহাতো স্বামীর নাম: শশীভূষণ মাহাতো বাড়ির নং : n0058 বয়স : 35 লিঙ্গ : মহিলা	WZJ1233774 ফটো উপলব্ধ	9 নাম : শশীভূষণ মাহাতো মায়ের নাম: সুকুরমনি মাহাতো বাড়ির নং : n0026 বয়স : 38 লিঙ্গ : পুরুষ	JSL3280476 ফটো উপলব্ধ
10 নাম : শিবলাল মুর্মু পিতার নাম: সোমনাথ মুর্মু বাড়ির নং : এন0154 বয়স : 21 লিঙ্গ : পুরুষ	WZJ2287704 ফটো উপলব্ধ	11 নাম : বাচ্চু মুন্ডা পিতার নাম: মেতরু মুন্ডা বাড়ির নং : n0059 বয়স : 30 লিঙ্গ : পুরুষ	WZJ1367507 ফটো উপলব্ধ	12 নাম : মুর্মু সোমনাথ পিতার নাম: কানু মুর্মু বাড়ির নং : n0074 বয়স : 55 লিঙ্গ : পুরুষ	WZJ2255768 ফটো উপলব্ধ
13 নাম : ধানী হাঁসদা স্বামীর নাম: সুকল সরেন বাড়ির নং : n0049 বয়স : 36 লিঙ্গ : মহিলা	WZJ1233691 ফটো উপলব্ধ	14 নাম : বিকাশ কিঙ্কু পিতার নাম: বাবুলাল কিঙ্কু বাড়ির নং : n0115 বয়স : 30 লিঙ্গ : পুরুষ	WZJ1464148 ফটো উপলব্ধ	15 নাম : মুর্গলী সরেন পিতার নাম: রজীন সরেন বাড়ির নং : n0094 বয়স : 32 লিঙ্গ : মহিলা	WZJ1367689 ফটো উপলব্ধ
16 নাম : সরেন রজীন পিতার নাম: সুফল সরেন বাড়ির নং : n0094 বয়স : 66 লিঙ্গ : পুরুষ	WB/07/045/606155 ফটো উপলব্ধ	17 নাম : রঞ্জিত মাড়ী পিতার নাম: সনেশ মাড়ী বাড়ির নং : n0039 বয়স : 29 লিঙ্গ : পুরুষ	WZJ1568559 ফটো উপলব্ধ	18 নাম : কাপু মুর্মু স্বামীর নাম: সনেশ মাড়ী বাড়ির নং : n0039 বয়স : 43 লিঙ্গ : মহিলা	JSL3280468 ফটো উপলব্ধ
19 নাম : সনেশ মাড়ী পিতার নাম: সুফল মাড়ী বাড়ির নং : n0039 বয়স : 51 লিঙ্গ : পুরুষ	JSL3141058 ফটো উপলব্ধ	20 নাম : বিজয় মাড়ী পিতার নাম: সুকল মাড়ী বাড়ির নং : n0049 বয়স : 40 লিঙ্গ : পুরুষ	JSL2949253 ফটো উপলব্ধ	21 নাম : কোশিপ মাহাতো পিতার নাম: ক্ষেত্র মাহাতো বাড়ির নং : n0058 বয়স : 34 লিঙ্গ : পুরুষ	WZJ0925024 ফটো উপলব্ধ
22 নাম : রবিরাম মাড়ী মায়ের নাম: নাচন হাঁসদা বাড়ির নং : n0039 বয়স : 43 লিঙ্গ : পুরুষ	WZJ0593285 ফটো উপলব্ধ	23 নাম : অর্চনা মুন্ডা পিতার নাম: মেতরু মুন্ডা বাড়ির নং : n0059 বয়স : 31 লিঙ্গ : মহিলা	WZJ1233725 ফটো উপলব্ধ	24 নাম : সুনিতা মাহাতো স্বামীর নাম: কোশিপ মাহাতো বাড়ির নং : এন0058 বয়স : 30 লিঙ্গ : মহিলা	YTU1296508 ফটো উপলব্ধ
25 নাম : বাবুল হেমরম পিতার নাম: রশিক হেমরম বাড়ির নং : n0037 বয়স : 33 লিঙ্গ : পুরুষ	WZJ1110162 ফটো উপলব্ধ	26 নাম : কাপু মুর্মু পিতার নাম: সোমনাথ মুর্মু বাড়ির নং : n0074 বয়স : 28 লিঙ্গ : মহিলা	WZJ1801604 ফটো উপলব্ধ	27 নাম : দেবিতা হাঁসদা স্বামীর নাম: চুড়কা মাড়ী বাড়ির নং : n0039 বয়স : 34 লিঙ্গ : মহিলা	WZJ1367663 ফটো উপলব্ধ
28 নাম : লক্ষী বাস্কো স্বামীর নাম: বিজয় মাড়ী বাড়ির নং : n0049 বয়স : 36 লিঙ্গ : মহিলা	WZJ0593517 ফটো উপলব্ধ	29 নাম : জগদীশ সরেন পিতার নাম: রসিক সরেন বাড়ির নং : n0049 বয়স : 30 লিঙ্গ : পুরুষ	WZJ1367556 ফটো উপলব্ধ	30 নাম : শ্যামলাল মুর্মু পিতার নাম: নয়ন মুর্মু বাড়ির নং : এন0074 বয়স : 21 লিঙ্গ : পুরুষ	WZJ2287696 ফটো উপলব্ধ

31 নাম : তালামাই কিঙ্ক স্বামীর নাম: সোমনাথি মূর্মু বাড়ির নং : n0074 বয়স : 38 লিঙ্গ : মহিলা	WZJ0594382 ফটো উপলব্ধ	32 নাম : নয়ন মূর্মু পিতার নাম: কানু মূর্মু বাড়ির নং : n0074 বয়স : 41 লিঙ্গ : পুরুষ	WZJ1018654 ফটো উপলব্ধ	33 নাম : মাইদি মূর্মু মায়ের নাম: ধানী হাঁসদা বাড়ির নং : n0074 বয়স : 40 লিঙ্গ : মহিলা	WZJ1110113 ফটো উপলব্ধ
34 নাম : আলবিনা মাদী মায়ের নাম: মরিয়াম হাঁসদা বাড়ির নং : n0024 বয়স : 34 লিঙ্গ : মহিলা	RFR1380278 ফটো উপলব্ধ	35 নাম : শ্যামলী হাঁসদা স্বামীর নাম: বাবলু হেমরম বাড়ির নং : এন0142 বয়স : 24 লিঙ্গ : মহিলা	WZJ2287787 ফটো উপলব্ধ	36 নাম : কম্পনা মুন্ডা পিতার নাম: মেতরু মুন্ডা বাড়ির নং : 59 বয়স : 35 লিঙ্গ : মহিলা	WZJ0782425 ফটো উপলব্ধ
37 নাম : মুন্ডা লীলা স্বামীর নাম: মেত্র মুন্ডা বাড়ির নং : n0059 বয়স : 66 লিঙ্গ : মহিলা	WB/07/045/606053 ফটো উপলব্ধ	38 নাম : চঞ্চলা মুন্ডা পিতার নাম: মেতরু মুন্ডা বাড়ির নং : n0059 বয়স : 34 লিঙ্গ : মহিলা	WZJ0925040 ফটো উপলব্ধ	39 নাম : ধাঙড় সুকুরমনি স্বামীর নাম: ক্ষেত্র ধাঙড় বাড়ির নং : n0058 বয়স : 66 লিঙ্গ : মহিলা	WB/07/045/606051 ফটো উপলব্ধ
40 নাম : জিরো মুন্ডা স্বামীর নাম: সুদেন মুন্ডা বাড়ির নং : n0061 বয়স : 54 লিঙ্গ : মহিলা	JSL1183151 ফটো উপলব্ধ	41 নাম : ডাস্তে মূর্মু স্বামীর নাম: রজীন সরেন বাড়ির নং : n0094 বয়স : 61 লিঙ্গ : মহিলা	WB/07/045/606017 ফটো উপলব্ধ	42 নাম : মিরস ওরাও স্বামীর নাম: কফুর ওরাও বাড়ির নং : n0063 বয়স : 65 লিঙ্গ : মহিলা	WZJ0925057 ফটো উপলব্ধ
43 নাম : বৃন্দো মাহাতো স্বামীর নাম: দুলাল মাহাতো বাড়ির নং : n0063 বয়স : 53 লিঙ্গ : মহিলা	WB/07/045/606065 ফটো উপলব্ধ	44 নাম : নিবারন মাহাতো পিতার নাম: দুলাল ধাঙ্গর বাড়ির নং : n0063 বয়স : 29 লিঙ্গ : পুরুষ	WZJ1568393 ফটো উপলব্ধ	45 নাম : মিনা মাহাতো স্বামীর নাম: লালবিহারী মাহাতো বাড়ির নং : n0063 বয়স : 38 লিঙ্গ : মহিলা	JSL3280542 ফটো উপলব্ধ
46 নাম : নিরঞ্জন মাহাতো পিতার নাম: দুলাল মাহাতো বাড়ির নং : n0035 বয়স : 25 লিঙ্গ : পুরুষ	WZJ1964105 ফটো উপলব্ধ	47 নাম : লালবিহারী মাহাতো পিতার নাম: ভিকু মাহাতো বাড়ির নং : n0063 বয়স : 40 লিঙ্গ : পুরুষ	JSL2949295 ফটো উপলব্ধ	48 নাম : রাজকুমার মাহাতো পিতার নাম: ভিকু মাহাতো বাড়ির নং : n0063 বয়স : 46 লিঙ্গ : পুরুষ	JSL2855450 ফটো উপলব্ধ
49 নাম : মঞ্জু মাহাতো স্বামীর নাম: রাজকুমার মাহাতো বাড়ির নং : n0063 বয়স : 36 লিঙ্গ : মহিলা	WZJ0593228 ফটো উপলব্ধ	50 নাম : উত্তম কুরমি পিতার নাম: মহেশ কুরমি বাড়ির নং : n0085 বয়স : 39 লিঙ্গ : পুরুষ	WZJ0804351 ফটো উপলব্ধ	51 নাম : রবি কুরমি পিতার নাম: সুরেশ কুরমি বাড়ির নং : n0034 বয়স : 39 লিঙ্গ : পুরুষ	JSL2949303 ফটো উপলব্ধ
52 নাম : গোবিন্দ কুমী পিতার নাম: বিরেন কুমী বাড়ির নং : n0075 বয়স : 28 লিঙ্গ : পুরুষ	WZJ1655984 ফটো উপলব্ধ	53 নাম : সাবিত্রী মুন্ডা স্বামীর নাম: রবি কুমী বাড়ির নং : n0034 বয়স : 30 লিঙ্গ : মহিলা	WZJ1367770 ফটো উপলব্ধ	54 নাম : সুবীন কুরমী পিতার নাম: সুরেশ কুরমী বাড়ির নং : n0062 বয়স : 29 লিঙ্গ : পুরুষ	WZJ1464122 ফটো উপলব্ধ
55 নাম : রাজামনি কুমি স্বামীর নাম: বিরেন কুমি বাড়ির নং : n0075 বয়স : 53 লিঙ্গ : মহিলা	JSL1183011 ফটো উপলব্ধ	56 নাম : বিরেন কুমি পিতার নাম: কাড়িয়া কুমি বাড়ির নং : n0075 বয়স : 56 লিঙ্গ : পুরুষ	JSL1182690 ফটো উপলব্ধ	57 নাম : গবিন কুমি পিতার নাম: সুরেশ কুমি বাড়ির নং : n0062 বয়স : 30 লিঙ্গ : পুরুষ	WZJ1568450 ফটো উপলব্ধ
58 নাম : সোমা মাহাতো স্বামীর নাম: উজ্জল ধাং কুমী বাড়ির নং : n0070 বয়স : 29 লিঙ্গ : মহিলা	WZJ1656099 ফটো উপলব্ধ	59 নাম : উজ্জল কুমী পিতার নাম: কাশি ধাঙ্গড় বাড়ির নং : n0070 বয়স : 31 লিঙ্গ : পুরুষ	WZJ1233659 ফটো উপলব্ধ	60 নাম : কুমী বাজন্তী স্বামীর নাম: রাম কুমী বাড়ির নং : n0066 বয়স : 51 লিঙ্গ : মহিলা	JSL0874826 ফটো উপলব্ধ

61 নাম : মহীন্দ্র কুমী পিতার নাম: মতিলাল কুমী বাড়ির নং : n0047 বয়স : 69 লিঙ্গ : পুরুষ	WB/07/045/606054	62 নাম : বিকাশ কুমী পিতার নাম: জহীন্দ্র কুমী বাড়ির নং : n0047 বয়স : 27 লিঙ্গ : পুরুষ	WZJ1655968	63 নাম : মুন্না কুমী স্বামীর নাম: জহীন্দ্র কুমী বাড়ির নং : n0047 বয়স : 43 লিঙ্গ : মহিলা	JSL2855476
64 নাম : বালমুনি মাহাতো স্বামীর নাম: বত্রিশ মাহাতো বাড়ির নং : n0047 বয়স : 43 লিঙ্গ : মহিলা	WZJ0925008	65 নাম : ভাগিয়া কুমী স্বামীর নাম: মহীন্দ্র কুমী বাড়ির নং : n0116 বয়স : 66 লিঙ্গ : মহিলা	WB/07/045/606056	66 নাম : জহিন্দ্র কুমী পিতার নাম: মতিলাল কুমী বাড়ির নং : n0047 বয়স : 63 লিঙ্গ : পুরুষ	WB/07/045/606055
67 নাম : তুলেমুনি কুমী স্বামীর নাম: দিলীপ কুমী বাড়ির নং : n0073 বয়স : 39 লিঙ্গ : মহিলা	WZJ0925073	68 নাম : দিলীপ কুমী পিতার নাম: ধীরেন কুমী বাড়ির নং : n0073 বয়স : 38 লিঙ্গ : পুরুষ	WZJ0593129	69 নাম : বিষ্ণু কুমী পিতার নাম: জিতু কুমী বাড়ির নং : n0065 বয়স : 55 লিঙ্গ : পুরুষ	WB/07/045/606067
70 নাম : বীরশি কুমী স্বামীর নাম: সেনচারুয়া কুমী বাড়ির নং : n0072 বয়স : 61 লিঙ্গ : মহিলা	WB/07/045/606084	71 নাম : ফাগুয়া কুমী পিতার নাম: হরীয়া কুমী বাড়ির নং : n0031 বয়স : 58 লিঙ্গ : পুরুষ	WB/07/045/606074	72 নাম : শ্যামলী কুমী স্বামীর নাম: ধীরেন কুমী বাড়ির নং : n0073 বয়স : 56 লিঙ্গ : মহিলা	WB/07/045/606078
73 নাম : ধীরেন কুমী পিতার নাম: বাড়িয়া কুমী বাড়ির নং : n0073 বয়স : 59 লিঙ্গ : পুরুষ	JSL2855435	74 নাম : সেনচারুয়া কুমী পিতার নাম: আকসু কুমী বাড়ির নং : n0072 বয়স : 66 লিঙ্গ : পুরুষ	WB/07/045/606083	75 নাম : প্রমিলা কুমী পিতার নাম: ফাগুয়া কুমী বাড়ির নং : n0031 বয়স : 34 লিঙ্গ : মহিলা	WZJ1367648
76 নাম : পরিতোষ কুরমী পিতার নাম: সেনচারুয়া কুরমী বাড়ির নং : n0072 বয়স : 30 লিঙ্গ : পুরুষ	WZJ1464106	77 নাম : পরেশ কুরমী পিতার নাম: সেনচারুয়া কুরমী বাড়ির নং : n0072 বয়স : 31 লিঙ্গ : পুরুষ	WZJ1464114	78 নাম : আনন্দ কুমী পিতার নাম: অজিত কুমী বাড়ির নং : এন0071 বয়স : 22 লিঙ্গ : পুরুষ	WZJ2204519
79 নাম : শিলা কুমী স্বামীর নাম: অজিত কুমী বাড়ির নং : n0071 বয়স : 46 লিঙ্গ : মহিলা	WZJ0925065	80 নাম : নিটু কুমী পিতার নাম: রাম কুমী বাড়ির নং : এন0066 বয়স : 23 লিঙ্গ : পুরুষ	WZJ2204543	81 নাম : পুলন কুমী স্বামীর নাম: রামধন ধাঙড় বাড়ির নং : n0080 বয়স : 36 লিঙ্গ : মহিলা	WZJ1018605
82 নাম : রঞ্জনা মুন্ডা স্বামীর নাম: মিঠুন কুমী বাড়ির নং : এন0047 বয়স : 25 লিঙ্গ : মহিলা	RPG1948074	83 নাম : কুন্তী কুমী পিতার নাম: মহেশ কুমী বাড়ির নং : n0036 বয়স : 28 লিঙ্গ : মহিলা	WZJ1656073	84 নাম : নারায়ণ কুমী পিতার নাম: মোড়োয়ারী ধাঙড় বাড়ির নং : n0071 বয়স : 51 লিঙ্গ : পুরুষ	WZJ1965367
85 নাম : রঘুনাথ মার্ডি পিতার নাম: চরন মার্ডি বাড়ির নং : এন0045 বয়স : 23 লিঙ্গ : পুরুষ	WZJ2176840	86 নাম : মহন মুনি কুমী স্বামীর নাম: পরেশ কুমী বাড়ির নং : n0072 বয়স : 30 লিঙ্গ : মহিলা	YTU1511567	87 নাম : প্রকাশ কুমী পিতার নাম: জহিন্দ্র কুমী বাড়ির নং : এন0047 বয়স : 23 লিঙ্গ : পুরুষ	WZJ2176725
88 নাম : পিন্টু কুমী পিতার নাম: রাম কুমী বাড়ির নং : N0066 বয়স : 27 লিঙ্গ : পুরুষ	WZJ1801521	89 নাম : রনিকা কুমী পিতার নাম: জাহিন্দ্র কুমী বাড়ির নং : n0022 বয়স : 25 লিঙ্গ : মহিলা	WZJ1964766	90 নাম : রামধন কুমী পিতার নাম: ভূতকা ধাঙড় বাড়ির নং : n0080 বয়স : 56 লিঙ্গ : পুরুষ	JSL1182922

91 নাম : মিঠুন কুমী পিতার নাম: মহিন্দ্র কুমী বাড়ির নং : n0047 বয়স : 33 লিঙ্গ : পুরুষ	WZJ1592963 ফটো উপলব্ধ	92 নাম : প্রদীপ কুমী পিতার নাম: ধীরেন কুমী বাড়ির নং : n0073 বয়স : 30 লিঙ্গ : পুরুষ	WZJ1367457 ফটো উপলব্ধ	93 নাম : বাসু কুমী স্বামীর নাম: মাড়োয়ারী কুমী বাড়ির নং : n0071 বয়স : 71 লিঙ্গ : মহিলা	WB/07/045/606058 ফটো উপলব্ধ
94 নাম : কাজলী কুমী স্বামীর নাম: বিণ্ড কুমী বাড়ির নং : n0065 বয়স : 51 লিঙ্গ : মহিলা	WB/07/045/606069 ফটো উপলব্ধ	95 নাম : জয়ন্ত কুমী পিতার নাম: বিণ্ড কুমী বাড়ির নং : এন0065 বয়স : 23 লিঙ্গ : পুরুষ	WZJ2204576 ফটো উপলব্ধ	96 নাম : সুমতি বেদিয়া (ধাঙড়) স্বামীর নাম: নারান ধাঙড় বাড়ির নং : n0071 বয়স : 44 লিঙ্গ : মহিলা	WZJ1110139 ফটো উপলব্ধ
97 নাম : অজীৎ কুরমী পিতার নাম: মারোয়ারী কুরমী বাড়ির নং : n0071 বয়স : 45 লিঙ্গ : পুরুষ	JSL3280518 ফটো উপলব্ধ	98 নাম : পদ্ম ধাঙড় স্বামীর নাম: গৌতম ধাঙড় বাড়ির নং : n0064 বয়স : 33 লিঙ্গ : মহিলা	WZJ1110097 ফটো উপলব্ধ	99 নাম : অজয় কুমী মায়ের নাম: মিনতী কুমী বাড়ির নং : n0000 বয়স : 26 লিঙ্গ : পুরুষ	WZJ1985159 ফটো উপলব্ধ
100 নাম : কিস্টু কিস্কু পিতার নাম: অনিল কিস্কু বাড়ির নং : এন0083 বয়স : 24 লিঙ্গ : পুরুষ	WZJ2176782 ফটো উপলব্ধ	101 নাম : বাসন্তী কিস্কু স্বামীর নাম: রজনী বেসরা বাড়ির নং : n0018 বয়স : 37 লিঙ্গ : মহিলা	WZJ0782359 ফটো উপলব্ধ	102 নাম : লক্ষী কিস্কু স্বামীর নাম: সুকুল সরেন বাড়ির নং : n0143 বয়স : 36 লিঙ্গ : মহিলা	WZJ1233873 ফটো উপলব্ধ
103 নাম : বিপেন কিস্কু পিতার নাম: বাবুলাল কিস্কু বাড়ির নং : n0042 বয়স : 30 লিঙ্গ : পুরুষ	WZJ1367515 ফটো উপলব্ধ	104 নাম : ফিলীপ কিস্কু পিতার নাম: আমিন কিস্কু বাড়ির নং : n0019 বয়স : 36 লিঙ্গ : পুরুষ	WZJ0782409 ফটো উপলব্ধ	105 নাম : সনতী হেমরম স্বামীর নাম: হরি কিস্কু বাড়ির নং : n0042 বয়স : 58 লিঙ্গ : মহিলা	WZJ0924977 ফটো উপলব্ধ
106 নাম : সাবিত্রী কিস্কু পিতার নাম: ভায়েন কিস্কু বাড়ির নং : n0012 বয়স : 32 লিঙ্গ : মহিলা	WZJ1110105 ফটো উপলব্ধ	Q 107 নাম : ছানী কিস্কু পিতার নাম: ওদগা কিস্কু বাড়ির নং : n0042 বয়স : 31 লিঙ্গ : মহিলা	WZJ1233832 ফটো উপলব্ধ	108 নাম : লক্ষী কিস্কু স্বামীর নাম: ওদগা কিস্কু বাড়ির নং : n0042 বয়স : 35 লিঙ্গ : মহিলা	WZJ1233824 ফটো উপলব্ধ
109 নাম : মিলী টুডু স্বামীর নাম: ফিলিপ কিস্কু বাড়ির নং : n0019 বয়স : 35 লিঙ্গ : মহিলা	WZJ1018423 ফটো উপলব্ধ	110 নাম : সাবিত্রী টুডু স্বামীর নাম: বিপেন কিস্কু বাড়ির নং : এন0042 বয়স : 27 লিঙ্গ : মহিলা	WZJ2204550 ফটো উপলব্ধ	111 নাম : অঞ্জলী বেসরা পিতার নাম: রজনী বেসরা বাড়ির নং : n0018 বয়স : 26 লিঙ্গ : মহিলা	WZJ1702497 ফটো উপলব্ধ
Q 112 নাম : প্রমিলা কিস্কু পিতার নাম: ওদগা কিস্কু বাড়ির নং : n0042 বয়স : 33 লিঙ্গ : মহিলা	WZJ1233840 ফটো উপলব্ধ	113 নাম : হরি কিস্কু পিতার নাম: যদু কিস্কু বাড়ির নং : n0042 বয়স : 63 লিঙ্গ : পুরুষ	WB/07/045/606003 ফটো উপলব্ধ	114 নাম : রানী মুরমু স্বামীর নাম: ভায়েন কিস্কু বাড়ির নং : n0036 বয়স : 56 লিঙ্গ : মহিলা	WB/07/045/606144 ফটো উপলব্ধ
115 নাম : ভায়েন কিস্কু পিতার নাম: রাম কিস্কু বাড়ির নং : n0036 বয়স : 61 লিঙ্গ : পুরুষ	WB/07/045/606145 ফটো উপলব্ধ	Q 116 নাম : সঙ্গীতা টুডু পিতার নাম: সুকুল সরেন বাড়ির নং : n0000 বয়স : 26 লিঙ্গ : মহিলা	WZJ1985126 ফটো উপলব্ধ	117 নাম : সমতি মার্তী স্বামীর নাম: নামল মার্তী বাড়ির নং : n0159 বয়স : 28 লিঙ্গ : মহিলা	WZJ1656107 ফটো উপলব্ধ
118 নাম : সুকল টুডু পিতার নাম: সরেন টুডু বাড়ির নং : এন0000 বয়স : 38 লিঙ্গ : পুরুষ	YTU1503879 ফটো উপলব্ধ	119 নাম : প্রনতি টুডু স্বামীর নাম: সুকনো সরেন বাড়ির নং : n0144 বয়স : 37 লিঙ্গ : মহিলা	WZJ1233881 ফটো উপলব্ধ	120 নাম : রুবিয়া টুডু পিতার নাম: খালী টুডু বাড়ির নং : n0167 বয়স : 38 লিঙ্গ : পুরুষ	WZJ1702505 ফটো উপলব্ধ

বিধানসভা নির্বাচনকেন্দ্রের নং, নাম : 50-মালদহ
ভাগ নং, নাম : 1-বড় আকালপুর,

Q 121 নাম : নির্মল টুডু পিতার নাম: মাঝান টুডু বাড়ির নং : বয়স : 42 লিঙ্গ : পুরুষ	MQQ3671195 ফটো উপলব্ধ	122 নাম : সমির ধাক্সর মায়ের নাম: রাজমণি ধাক্সর বাড়ির নং : এন0068 বয়স : 25 লিঙ্গ : পুরুষ	WZJ2176733 ফটো উপলব্ধ	123 নাম : বিশ্বজিৎ ধাঙড় পিতার নাম: মহাবীর ধাঙড় বাড়ির নং : n0068 বয়স : 33 লিঙ্গ : পুরুষ	WZJ1018589 ফটো উপলব্ধ
124 নাম : রাজমুনি ধাক্সর স্বামীর নাম: সহিত ধাঙড় বাড়ির নং : n0068 বয়স : 56 লিঙ্গ : মহিলা	JSL1182781 ফটো উপলব্ধ	125 নাম : সুরজিৎ মুন্ডা পিতার নাম: শহিদ মুন্ডা বাড়ির নং : n0068 বয়স : 31 লিঙ্গ : পুরুষ	WZJ1233618 ফটো উপলব্ধ	126 নাম : অভিজিত ধাক্সর পিতার নাম: শহিদ ধাক্সর বাড়ির নং : n0068 বয়স : 27 লিঙ্গ : পুরুষ	WZJ1655976 ফটো উপলব্ধ
127 নাম : মন্তসি মুন্ডা স্বামীর নাম: বিশ্বজিৎ ধনগর বাড়ির নং : এন0000 বয়স : 22 লিঙ্গ : মহিলা	WZJ2335487 ফটো উপলব্ধ	128 নাম : সাবিত্রী ধাক্সর স্বামীর নাম: স্বপন ধাক্সর বাড়ির নং : n0078 বয়স : 30 লিঙ্গ : মহিলা	WZJ1367499 ফটো উপলব্ধ	129 নাম : সুনীতা ধাক্সর স্বামীর নাম: জোশেন কুমী বাড়ির নং : n0078 বয়স : 53 লিঙ্গ : মহিলা	WZJ1965490 ফটো উপলব্ধ
130 নাম : লক্ষ্মী ধাক্সর মায়ের নাম: সুনীতা ধাক্সর বাড়ির নং : n0000 বয়স : 25 লিঙ্গ : মহিলা	WZJ1985142 ফটো উপলব্ধ	131 নাম : স্বপন ধাঙড় পিতার নাম: জংলু ধাঙড় বাড়ির নং : n0078 বয়স : 34 লিঙ্গ : পুরুষ	WZJ1018597 ফটো উপলব্ধ	132 নাম : নীলমনি বর্মণ স্বামীর নাম: বাসুদেব বর্মণ বাড়ির নং : n0059 বয়স : 73 লিঙ্গ : মহিলা	WB/07/045/606088 ফটো উপলব্ধ
133 নাম : ভূদ্র বর্মণ পিতার নাম: চন্দ্রশেখর বর্মণ বাড়ির নং : n0068 বয়স : 30 লিঙ্গ : পুরুষ	WZJ1655943 ফটো উপলব্ধ	134 নাম : লক্ষী বর্মণ স্বামীর নাম: দুলু বর্মণ বাড়ির নং : n0067 বয়স : 61 লিঙ্গ : মহিলা	WB/07/045/606111 ফটো উপলব্ধ	135 নাম : রমনী বর্মণ পিতার নাম: বিদেশ বর্মণ বাড়ির নং : n0053 বয়স : 48 লিঙ্গ : পুরুষ	JSL1183516 ফটো উপলব্ধ
136 নাম : বিদেশ বর্মণ পিতার নাম: নরেশ বর্মণ বাড়ির নং : n0053 বয়স : 75 লিঙ্গ : পুরুষ	WB/07/045/606089 ফটো উপলব্ধ	137 নাম : শংকর বর্মণ পিতার নাম: বাসুদেব বর্মণ বাড়ির নং : n0059 বয়স : 40 লিঙ্গ : পুরুষ	JSL2855559 ফটো উপলব্ধ	138 নাম : মঙ্গল বর্মণ পিতার নাম: আদেশ বর্মণ বাড়ির নং : n0054 বয়স : 31 লিঙ্গ : পুরুষ	WZJ1233667 ফটো উপলব্ধ
139 নাম : মজবালা বর্মণ স্বামীর নাম: জয়দেব বর্মণ বাড়ির নং : n0071 বয়স : 37 লিঙ্গ : মহিলা	WZJ0593749 ফটো উপলব্ধ	140 নাম : হেমন্ত বর্মণ পিতার নাম: সুবেশ বর্মণ বাড়ির নং : n0071 বয়স : 61 লিঙ্গ : পুরুষ	WZJ2355584 ফটো উপলব্ধ	141 নাম : কবিতা বর্মণ স্বামীর নাম: নিবরণ বর্মণ বাড়ির নং : নং-88 বয়স : 35 লিঙ্গ : মহিলা	WZJ1805324 ফটো উপলব্ধ
142 নাম : সুফল বর্মণ পিতার নাম: দুলু বর্মণ বাড়ির নং : n0067 বয়স : 31 লিঙ্গ : পুরুষ	WZJ1367424 ফটো উপলব্ধ	143 নাম : নিরঞ্জন বর্মণ পিতার নাম: নগেন বর্মণ বাড়ির নং : n0169 বয়স : 40 লিঙ্গ : পুরুষ	WZJ1760073 ফটো উপলব্ধ	Q 144 নাম : মাখনী বর্মণ স্বামীর নাম: বাবুলাল বর্মণ বাড়ির নং : বয়স : 70 লিঙ্গ : মহিলা	WZJ1568500 ফটো উপলব্ধ
145 নাম : বিবেক বর্মণ পিতার নাম: নন্দন বর্মণ বাড়ির নং : n0151 বয়স : 29 লিঙ্গ : পুরুষ	WZJ1568443 ফটো উপলব্ধ	146 নাম : সুফলা বর্মণ স্বামীর নাম: রাজেন বর্মণ বাড়ির নং : n0055 বয়স : 66 লিঙ্গ : মহিলা	WB/07/045/606093 ফটো উপলব্ধ	147 নাম : নেতা বর্মণ পিতার নাম: সুরেশ বর্মণ বাড়ির নং : n0070 বয়স : 71 লিঙ্গ : পুরুষ	WB/07/045/606085 ফটো উপলব্ধ
Q 148 নাম : নিবারন বর্মণ পিতার নাম: লালবাবু বর্মণ বাড়ির নং : n0088 বয়স : 35 লিঙ্গ : পুরুষ	WZJ1367531 ফটো উপলব্ধ	149 নাম : দ্রৌপদি বর্মণ পিতার নাম: আক্রুর বর্মণ বাড়ির নং : এন0068 বয়স : 24 লিঙ্গ : মহিলা	WZJ1964188 ফটো উপলব্ধ	150 নাম : অমৃত বর্মণ পিতার নাম: নিরঞ্জন বর্মণ বাড়ির নং : এন0169 বয়স : 25 লিঙ্গ : পুরুষ	WZJ2176832 ফটো উপলব্ধ

বিধানসভা নির্বাচনক্ষেত্রের নং, নাম : 50-মালদহ
ভাগ নং, নাম : 1-বড় আকালপুর,

151 নাম : পাঞ্জু বর্মণ পিতার নাম: মন্টু বর্মণ বাড়ির নং : n0057 বয়স : 36 লিঙ্গ : পুরুষ	WZJ1018613 ফটো উপলব্ধ	152 নাম : কমলা বর্মণ স্বামীর নাম: চন্দ্রশেখর বর্মণ বাড়ির নং : n0068 বয়স : 59 লিঙ্গ : মহিলা	JSL1183342 ফটো উপলব্ধ	153 নাম : চন্দ্রশেখর বর্মণ পিতার নাম: ভূপতি বর্মণ বাড়ির নং : n0068 বয়স : 61 লিঙ্গ : পুরুষ	JSL1182997 ফটো উপলব্ধ
Q 154 নাম : ফুলমনি বর্মণ স্বামীর নাম: লালবাবু বর্মণ বাড়ির নং : n0088 বয়স : 75 লিঙ্গ : মহিলা	WZJ1568419 ফটো উপলব্ধ	155 নাম : সনাতন কিষ্কু পিতার নাম: বৃধই কিষ্কু বাড়ির নং : n0071 বয়স : 31 লিঙ্গ : পুরুষ	WZJ1367465 ফটো উপলব্ধ	156 নাম : রাধারানী বর্মণ স্বামীর নাম: সুফল বর্মণ বাড়ির নং : n0071 বয়স : 35 লিঙ্গ : মহিলা	WZJ1367564 ফটো উপলব্ধ
157 নাম : গাবলী বর্মণ স্বামীর নাম: সুবেশ বর্মণ বাড়ির নং : n0071 বয়স : 89 লিঙ্গ : মহিলা	WB/07/045/606102 ফটো উপলব্ধ	158 নাম : বুল্টি বর্মণ স্বামীর নাম: রমনী বর্মণ বাড়ির নং : n0053 বয়স : 34 লিঙ্গ : মহিলা	WZJ1367655 ফটো উপলব্ধ	159 নাম : অক্ষর বর্মণ পিতার নাম: ভূপতি বর্মণ বাড়ির নং : n0068 বয়স : 54 লিঙ্গ : পুরুষ	WZJ1932508 ফটো উপলব্ধ
160 নাম : দীপক বর্মণ পিতার নাম: উপেন বর্মণ বাড়ির নং : n0066 বয়স : 31 লিঙ্গ : পুরুষ	WZJ1367473 ফটো উপলব্ধ	161 নাম : গমি বর্মণ স্বামীর নাম: মন্টু বর্মণ বাড়ির নং : n0057 বয়স : 59 লিঙ্গ : মহিলা	WB/07/045/606098 ফটো উপলব্ধ	162 নাম : প্রবীণ বর্মণ পিতার নাম: নরেশ বর্মণ বাড়ির নং : n0052 বয়স : 66 লিঙ্গ : পুরুষ	WB/07/045/606095 ফটো উপলব্ধ
163 নাম : সুমিত্রা বর্মণ স্বামীর নাম: নন্দন বর্মণ বাড়ির নং : n0150 বয়স : 44 লিঙ্গ : মহিলা	WB/07/039/564129 ফটো উপলব্ধ	164 নাম : গৌরী বর্মণ স্বামীর নাম: মতিলাল বর্মণ বাড়ির নং : n0081 বয়স : 35 লিঙ্গ : মহিলা	WZJ0924837 ফটো উপলব্ধ	165 নাম : তালামই মাউী মায়ের নাম: হোপনা মাউী বাড়ির নং : n0071 বয়স : 31 লিঙ্গ : মহিলা	WZJ1233741 ফটো উপলব্ধ
166 নাম : সুচিত্রা বর্মণ স্বামীর নাম: হেমন্ত বর্মণ বাড়ির নং : n0071 বয়স : 56 লিঙ্গ : মহিলা	WZJ2355592 ফটো উপলব্ধ	167 নাম : প্রদীপ ওরাঁও পিতার নাম: কফুর ওরাঁও বাড়ির নং : n0053 বয়স : 31 লিঙ্গ : পুরুষ	WZJ1233675 ফটো উপলব্ধ	168 নাম : মতিলাল বর্মণ মায়ের নাম: মেঘোবালা বর্মণ বাড়ির নং : n0081 বয়স : 37 লিঙ্গ : পুরুষ	JSL3280484 ফটো উপলব্ধ
169 নাম : পঞ্চমী বর্মণ পিতার নাম: মতিলাল বর্মণ বাড়ির নং : এন0081 বয়স : 20 লিঙ্গ : মহিলা	WZJ2345742 ফটো উপলব্ধ	170 নাম : সুকুমার বর্মণ পিতার নাম: হেমন্ত বর্মণ বাড়ির নং : n0071 বয়স : 28 লিঙ্গ : পুরুষ	WZJ1568518 ফটো উপলব্ধ	171 নাম : পলাশ বর্মণ পিতার নাম: জয়দেব বর্মণ বাড়ির নং : n0071 বয়স : 27 লিঙ্গ : পুরুষ	WZJ1964378 ফটো উপলব্ধ
172 নাম : মনিবালা বর্মণ স্বামীর নাম: শঙ্কর বর্মণ বাড়ির নং : n0059 বয়স : 31 লিঙ্গ : মহিলা	WZJ1367739 ফটো উপলব্ধ	173 নাম : দুলু বর্মণ পিতার নাম: ভূপতি বর্মণ বাড়ির নং : n0067 বয়স : 66 লিঙ্গ : পুরুষ	WB/07/045/606107 ফটো উপলব্ধ	174 নাম : শোভা বর্মণ স্বামীর নাম: উপেন বর্মণ বাড়ির নং : n0066 বয়স : 61 লিঙ্গ : মহিলা	WB/07/039/447232 ফটো উপলব্ধ
175 নাম : সারথী বর্মণ স্বামীর নাম: উকিল বর্মণ বাড়ির নং : n0066 বয়স : 44 লিঙ্গ : মহিলা	JSL2855542 ফটো উপলব্ধ	176 নাম : কান্তি বর্মণ স্বামীর নাম: লিরাঞ্জন বর্মণ বাড়ির নং : n0170 বয়স : 39 লিঙ্গ : মহিলা	WZJ1760248 ফটো উপলব্ধ	177 নাম : উকিল বর্মণ পিতার নাম: ধীরেন বর্মণ বাড়ির নং : n0066 বয়স : 51 লিঙ্গ : পুরুষ	WB/07/045/606116 ফটো উপলব্ধ
178 নাম : ছোটন বর্মণ পিতার নাম: মন্টু বর্মণ বাড়ির নং : n0057 বয়স : 33 লিঙ্গ : পুরুষ	WZJ1367481 ফটো উপলব্ধ	179 নাম : মঞ্জুলিকা বর্মণ স্বামীর নাম: পাঞ্জু বর্মণ বাড়ির নং : n0057 বয়স : 31 লিঙ্গ : মহিলা	WZJ1367721 ফটো উপলব্ধ	180 নাম : নন্দন বর্মণ পিতার নাম: নগেন বর্মণ বাড়ির নং : n0149 বয়স : 52 লিঙ্গ : পুরুষ	WB/07/039/564128 ফটো উপলব্ধ

বিধানসভা নির্বাচনক্ষেত্রের নং, নাম : 50-মালদহ
ভাগ নং, নাম : 1-বড় আকালপুর,

181 নাম : রাজকুমার বর্মণ পিতার নাম: সঞ্জয় বর্মণ বাড়ির নং : এন0071 বয়স : 23 লিঙ্গ : পুরুষ	WZJ2204568 ফটো উপলব্ধ	182 নাম : সঞ্জয় বর্মণ পিতার নাম: সুবেশ বর্মণ বাড়ির নং : n0071 বয়স : 42 লিঙ্গ : পুরুষ	WZJ2315257 ফটো উপলব্ধ	183 নাম : সাবি বর্মণ স্বামীর নাম: দ্বিজেন বর্মণ বাড়ির নং : n0069 বয়স : 56 লিঙ্গ : মহিলা	JSL1183359 ফটো উপলব্ধ
184 নাম : উপেন বর্নণ পিতার নাম: ধীরেন বর্নণ বাড়ির নং : n0066 বয়স : 54 লিঙ্গ : পুরুষ	JSL3280526 ফটো উপলব্ধ	185 নাম : শর্মিলা বর্মণ স্বামীর নাম: ছোটন বর্মণ বাড়ির নং : n0057 বয়স : 29 লিঙ্গ : মহিলা	WZJ1464155 ফটো উপলব্ধ	186 নাম : বনো বর্মণ স্বামীর নাম: নারান বর্মণ বাড়ির নং : n0068 বয়স : 57 লিঙ্গ : মহিলা	JSL1183334 ফটো উপলব্ধ
187 নাম : মানা কিস্কু পিতার নাম: সনাতন কিস্কু বাড়ির নং : এন0142 বয়স : 23 লিঙ্গ : পুরুষ	WZJ2287712 ফটো উপলব্ধ	188 নাম : মিনতী বর্মণ স্বামীর নাম: আদেশ বর্মণ বাড়ির নং : n0054 বয়স : 68 লিঙ্গ : মহিলা	WB/07/045/606094 ফটো উপলব্ধ	189 নাম : মনু বর্মণ পিতার নাম: নরেশ বর্মণ বাড়ির নং : n0057 বয়স : 64 লিঙ্গ : পুরুষ	WB/07/045/606097 ফটো উপলব্ধ
190 নাম : আরতী বর্মণ স্বামীর নাম: প্রবীন বর্মণ বাড়ির নং : n0081 বয়স : 61 লিঙ্গ : মহিলা	WB/07/045/606096 ফটো উপলব্ধ	191 নাম : নিশীরতী মন্ডল(বর্মণ) স্বামীর নাম: দীপক বর্মণ বাড়ির নং : n0066 বয়স : 30 লিঙ্গ : মহিলা	WZJ1656115 ফটো উপলব্ধ	192 নাম : দ্বিজেন বর্মণ পিতার নাম: প্রভাত বর্মণ বাড়ির নং : n0069 বয়স : 61 লিঙ্গ : পুরুষ	WB/07/045/606113 ফটো উপলব্ধ
193 নাম : আশা বর্মণ স্বামীর নাম: নেতা বর্মণ বাড়ির নং : n0070 বয়স : 63 লিঙ্গ : মহিলা	WB/07/045/606086 ফটো উপলব্ধ	194 নাম : পুষ্প বর্মণ স্বামীর নাম: অক্রম বর্মণ বাড়ির নং : n0068 বয়স : 45 লিঙ্গ : মহিলা	WZJ0924894 ফটো উপলব্ধ	195 নাম : বিষ্ণুপদ বর্মণ পিতার নাম: আক্রম বর্মণ বাড়ির নং : এন0068 বয়স : 20 লিঙ্গ : পুরুষ	WZJ2342186 ফটো উপলব্ধ
196 নাম : শান্তি বর্মণ স্বামীর নাম: প্রভাত বর্মণ বাড়ির নং : n0069 বয়স : 89 লিঙ্গ : মহিলা	WB/07/045/606114 ফটো উপলব্ধ	197 নাম : দুর্জয় বর্মণ পিতার নাম: দ্বিজেন বর্মণ বাড়ির নং : এন0069 বয়স : 21 লিঙ্গ : পুরুষ	WZJ2345726 ফটো উপলব্ধ	198 নাম : সম্পা বর্মণ স্বামীর নাম: সুকুমার বর্মণ বাড়ির নং : এন0145 বয়স : 21 লিঙ্গ : মহিলা	WZJ2287746 ফটো উপলব্ধ
199 নাম : কর্ণধর বর্মণ পিতার নাম: বাসুদেব বর্মণ বাড়ির নং : n0059 বয়স : 36 লিঙ্গ : পুরুষ	WZJ1018621 ফটো উপলব্ধ	200 নাম : মায়ী বর্গণ স্বামীর নাম: নিখিল বর্গণ বাড়ির নং : n0070 বয়স : 42 লিঙ্গ : মহিলা	JSL3280534 ফটো উপলব্ধ	201 নাম : রাকেশ বর্মণ পিতার নাম: নেতা বর্মণ বাড়ির নং : n0070 বয়স : 38 লিঙ্গ : পুরুষ	WZJ0924936 ফটো উপলব্ধ
202 নাম : নিখিল বর্মণ পিতার নাম: নেতা বর্মণ বাড়ির নং : n0070 বয়স : 42 লিঙ্গ : পুরুষ	JSL2949287 ফটো উপলব্ধ	203 নাম : শালিনী সরেন স্বামীর নাম: রজনী বাস্কো বাড়ির নং : n0010 বয়স : 42 লিঙ্গ : মহিলা	JSL1182732 ফটো উপলব্ধ	204 নাম : ফুল হেমব্রম স্বামীর নাম: সাহেব মর্ডী বাড়ির নং : n0020 বয়স : 25 লিঙ্গ : মহিলা	WZJ1985050 ফটো উপলব্ধ
205 নাম : রানী মুরমু স্বামীর নাম: মোল্লা মর্ডী বাড়ির নং : n0045 বয়স : 36 লিঙ্গ : মহিলা	WZJ0924993 ফটো উপলব্ধ	206 নাম : ছিতা সরেন স্বামীর নাম: চরণ মর্ডী বাড়ির নং : n0045 বয়স : 47 লিঙ্গ : মহিলা	JSL2855427 ফটো উপলব্ধ	207 নাম : চরন মর্ডী পিতার নাম: সমাই মর্ডী বাড়ির নং : n0045 বয়স : 48 লিঙ্গ : পুরুষ	JSL2855419 ফটো উপলব্ধ
208 নাম : সাহেব মর্ডী মায়ের নাম: সাজলী বেসরা বাড়ির নং : 45 বয়স : 37 লিঙ্গ : পুরুষ	WZJ0782326 ফটো উপলব্ধ	209 নাম : কালিরাম মর্ডী পিতার নাম: সমাই মর্ডী বাড়ির নং : n0045 বয়স : 35 লিঙ্গ : পুরুষ	WZJ0924985 ফটো উপলব্ধ	210 নাম : অমিতা হাঁসদা স্বামীর নাম: সাহেব মর্ডী বাড়ির নং : 45 বয়স : 36 লিঙ্গ : মহিলা	WZJ0924951 ফটো উপলব্ধ

বিধানসভা নির্বাচনক্ষেত্রের নং, নাম : 50-মালদহ
ভাগ নং, নাম : 1-বড় আকালপুর,

211 নাম : মোম্বা মাউী পিতার নাম : সোমাই মাউী বাড়ির নং : n0045 বয়স : 41 লিঙ্গ : পুরুষ	JSL2857035 ফটো উপলব্ধ	212 নাম : সোনা বেসরা স্বামীর নাম : সমাই মাউী বাড়ির নং : n0045 বয়স : 66 লিঙ্গ : মহিলা	WZJ1965458 ফটো উপলব্ধ	213 নাম : অর্জুন মাউী পিতার নাম : চরণ মাউী বাড়ির নং : এন0000 বয়স : 21 লিঙ্গ : পুরুষ	WZJ2335511 ফটো উপলব্ধ
214 নাম : সোনালী বেসরা স্বামীর নাম : অজয় মাউী বাড়ির নং : n0084 বয়স : 35 লিঙ্গ : মহিলা	WZJ0782375 ফটো উপলব্ধ	215 নাম : লালচাঁদ মুন্ডা পিতার নাম : সহিলাল মুন্ডা বাড়ির নং : n0076 বয়স : 30 লিঙ্গ : পুরুষ	WZJ1367440 ফটো উপলব্ধ	216 নাম : রমেন মুন্ডা পিতার নাম : সুদেন মুন্ডা বাড়ির নং : n0000 বয়স : 24 লিঙ্গ : পুরুষ	WZJ1985092 ফটো উপলব্ধ
217 নাম : মনিকা হেমরম স্বামীর নাম : সুকুমার মাউী বাড়ির নং : এন0039 বয়স : 28 লিঙ্গ : মহিলা	WZJ2176774 ফটো উপলব্ধ	218 নাম : আলমনি মুন্ডা স্বামীর নাম : কারমু মুন্ডা বাড়ির নং : n0067 বয়স : 45 লিঙ্গ : মহিলা	JSL2855377 ফটো উপলব্ধ	219 নাম : জিরো মুন্ডা স্বামীর নাম : সহিলাল মুন্ডা বাড়ির নং : n0076 বয়স : 54 লিঙ্গ : মহিলা	JSL1182898 ফটো উপলব্ধ
220 নাম : কারমু মুন্ডা পিতার নাম : আকসু মুন্ডা বাড়ির নং : n0067 বয়স : 56 লিঙ্গ : পুরুষ	JSL1183185 ফটো উপলব্ধ	221 নাম : সঞ্জীত মুন্ডা পিতার নাম : কারমু মুন্ডা বাড়ির নং : N0067 বয়স : 27 লিঙ্গ : পুরুষ	WZJ1801513 ফটো উপলব্ধ	222 নাম : অভিনাথ মুণ্ডা পিতার নাম : কারমু মুন্ডা বাড়ির নং : এন0000 বয়স : 25 লিঙ্গ : পুরুষ	WZJ2335727 ফটো উপলব্ধ
223 নাম : রাণী মুরমু স্বামীর নাম : সামু মাউী বাড়ির নং : n0021 বয়স : 81 লিঙ্গ : মহিলা	WB/07/045/606146 ফটো উপলব্ধ	224 নাম : মল্লিকা মাউী পিতার নাম : জামিন মাউী বাড়ির নং : n0021 বয়স : 27 লিঙ্গ : মহিলা	WZJ1656032 ফটো উপলব্ধ	225 নাম : জমীন মাউী পিতার নাম : সামু মাউী বাড়ির নং : n0021 বয়স : 51 লিঙ্গ : পুরুষ	JSL1183557 ফটো উপলব্ধ
226 নাম : শ্যামল মুর্মু পিতার নাম : বর্ধনি মুর্মু বাড়ির নং : n0141 বয়স : 27 লিঙ্গ : পুরুষ	WZJ1656008 ফটো উপলব্ধ	227 নাম : মেনকা মুর্মু স্বামীর নাম : অজিত হেমরম বাড়ির নং : n0166 বয়স : 35 লিঙ্গ : মহিলা	YTU1515485 ফটো উপলব্ধ	228 নাম : জগন্নাথ মুর্মু পিতার নাম : সোম মুর্মু বাড়ির নং : n0161 বয়স : 44 লিঙ্গ : পুরুষ	YTU1161488 ফটো উপলব্ধ
229 নাম : সুফল মুর্মু পিতার নাম : জেঠা মুর্মু বাড়ির নং : 138 বয়স : 61 লিঙ্গ : পুরুষ	WZJ0782540 ফটো উপলব্ধ	230 নাম : কমল মাউী পিতার নাম : রসিক মাউী বাড়ির নং : n0011 বয়স : 56 লিঙ্গ : পুরুষ	WB/07/045/606141 ফটো উপলব্ধ	231 নাম : সোরজিনি মাউী স্বামীর নাম : সুনিলা মাউী বাড়ির নং : n0004 বয়স : 52 লিঙ্গ : মহিলা	JSL2855591 ফটো উপলব্ধ
232 নাম : জয়ন্তী মাউী স্বামীর নাম : কামনে বাস্কে বাড়ির নং : n0008 বয়স : 33 লিঙ্গ : মহিলা	WZJ1367697 ফটো উপলব্ধ	233 নাম : কামনে বাস্কে স্বামীর নাম : মনি মাউী বাড়ির নং : n0008 বয়স : 40 লিঙ্গ : পুরুষ	JSL2949279 ফটো উপলব্ধ	234 নাম : লক্ষী হেমব্রম স্বামীর নাম : যোগেশ মাউী বাড়ির নং : 33 বয়স : 37 লিঙ্গ : মহিলা	WZJ0782417 ফটো উপলব্ধ
235 নাম : লক্ষী মুর্মু স্বামীর নাম : মারাং মাউী বাড়ির নং : n0030 বয়স : 68 লিঙ্গ : মহিলা	WZJ2175131 ফটো উপলব্ধ	236 নাম : মার্শাল হেমব্রম স্বামীর নাম : সোমনাথ মাউী বাড়ির নং : এন0000 বয়স : 23 লিঙ্গ : মহিলা	WZJ2287761 ফটো উপলব্ধ	237 নাম : প্রশান্ত মাউী পিতার নাম : যোগেশ মাউী বাড়ির নং : n0009 বয়স : 26 লিঙ্গ : পুরুষ	WZJ1702513 ফটো উপলব্ধ
238 নাম : শ্রীমৎ মাউী পিতার নাম : জিতেন মাউী বাড়ির নং : n0025 বয়স : 57 লিঙ্গ : পুরুষ	WB/07/045/606129 ফটো উপলব্ধ	239 নাম : মনি মাউী স্বামীর নাম : বাজরা বাস্কে বাড়ির নং : n0032 বয়স : 71 লিঙ্গ : মহিলা	WB/07/045/606127 ফটো উপলব্ধ	240 নাম : বাহা মাউী স্বামীর নাম : কবিরাজ হেমরম বাড়ির নং : n0017 বয়স : 67 লিঙ্গ : মহিলা	WZJ1932532 ফটো উপলব্ধ

বিধানসভা নির্বাচনক্ষেত্রের নং, নাম : 50-মালদহ
ভাগ নং, নাম : 1-বড় আকালপুর,

241 নাম : মারাংময় হাঁসদা স্বামীর নাম: শ্রীমত মাড়ী বাড়ির নং : n0025 বয়স : 55 লিঙ্গ : মহিলা	JSL1182757 ফটো উপলব্ধ	242 নাম : সুলিকা বেসরা স্বামীর নাম: লাইসিন মাড়ী বাড়ির নং : n0003 বয়স : 33 লিঙ্গ : মহিলা	WZJ1233782 ফটো উপলব্ধ	243 নাম : মামনি মাড়ি পিতার নাম: শ্রীমত মাড়ি বাড়ির নং : n0025 বয়স : 27 লিঙ্গ : মহিলা	WZJ1702471 ফটো উপলব্ধ
244 নাম : নমিতা হাঁসদা পিতার নাম: আমিন হাঁসদা বাড়ির নং : n0006 বয়স : 28 লিঙ্গ : মহিলা	YTU1680479 ফটো উপলব্ধ	245 নাম : শ্যামলী হেদ্রম পিতার নাম: বাবুলাল হেদ্রম বাড়ির নং : n0006 বয়স : 29 লিঙ্গ : পুরুষ	YTU1563436 ফটো উপলব্ধ	246 নাম : তুলশি মাড়ি মায়ের নাম: রানী মুর্মু বাড়ির নং : n0002 বয়স : 40 লিঙ্গ : মহিলা	JSL3200359 ফটো উপলব্ধ
247 নাম : নেতাজী মাড়ি পিতার নাম: মুন্সী মাড়ি বাড়ির নং : n0004 বয়স : 71 লিঙ্গ : পুরুষ	WB/07/045/606140 ফটো উপলব্ধ	248 নাম : মেরীতা মুর্মু স্বামীর নাম: পরিমল হেমরম বাড়ির নং : n0017 বয়স : 31 লিঙ্গ : মহিলা	WZJ1367705 ফটো উপলব্ধ	249 নাম : বিনয় মাড়ি পিতার নাম: জিতেন মাড়ি বাড়ির নং : n0025 বয়স : 55 লিঙ্গ : পুরুষ	JSL3141041 ফটো উপলব্ধ
250 নাম : মারাং মাড়ি পিতার নাম: মুন্সি মাড়ি বাড়ির নং : এন0030 বয়স : 73 লিঙ্গ : পুরুষ	WZJ1803600 ফটো উপলব্ধ	251 নাম : শ্রীমতি লক্ষী হেমরম পিতার নাম: বরসন মুর্মু বাড়ির নং : n0017 বয়স : 39 লিঙ্গ : মহিলা	WZJ0594416 ফটো উপলব্ধ	252 নাম : মিঠুন বাক্কে পিতার নাম: বাজরা বাক্কে বাড়ির নং : n0032 বয়স : 34 লিঙ্গ : পুরুষ	WZJ1110154 ফটো উপলব্ধ
253 নাম : সোনামনি হাঁসদা স্বামীর নাম: বিনয় মাড়ি বাড়ির নং : n0025 বয়স : 38 লিঙ্গ : মহিলা	WZJ1233733 ফটো উপলব্ধ	254 নাম : রঞ্জিতা সরেন স্বামীর নাম: রাজীব মডী বাড়ির নং : এন0004 বয়স : 27 লিঙ্গ : মহিলা	YTU1806249 ফটো উপলব্ধ	255 নাম : রাজীব মাড়ী পিতার নাম: নেতাজী মাড়ী বাড়ির নং : n0004 বয়স : 26 লিঙ্গ : পুরুষ	WZJ1656057 ফটো উপলব্ধ
256 নাম : মালতী বাক্কে পিতার নাম: বাজরা বাক্কে বাড়ির নং : 32 বয়স : 46 লিঙ্গ : মহিলা	WZJ0782490 ফটো উপলব্ধ	257 নাম : সোমনাথ মাড়ি পিতার নাম: কমল মাড়ি বাড়ির নং : N0011 বয়স : 25 লিঙ্গ : পুরুষ	WZJ1801562 ফটো উপলব্ধ	258 নাম : সঙ্গীতা মাড়ি পিতার নাম: সুনিল কুমার মাড়ি বাড়ির নং : n0004 বয়স : 28 লিঙ্গ : মহিলা	WZJ1568476 ফটো উপলব্ধ
259 নাম : হেমরম মাইনো স্বামীর নাম: নেতাজী মাড়ি বাড়ির নং : n0004 বয়স : 61 লিঙ্গ : মহিলা	WB/07/045/606181 ফটো উপলব্ধ	260 নাম : সোনাতন মাড়ী পিতার নাম: মারাং মাড়ী বাড়ির নং : n0030 বয়স : 29 লিঙ্গ : পুরুষ	WZJ1464130 ফটো উপলব্ধ	261 নাম : সনতি মাড়ী স্বামীর নাম: শ্যামল মুর্মু বাড়ির নং : এন0017 বয়স : 25 লিঙ্গ : মহিলা	WZJ2176790 ফটো উপলব্ধ
262 নাম : আরতী হাঁসদা স্বামীর নাম: কমল মাড়ি বাড়ির নং : n0011 বয়স : 53 লিঙ্গ : মহিলা	WB/07/045/606172 ফটো উপলব্ধ	263 নাম : হেমরম কবিরাজ পিতার নাম: বাডকা হেমরম বাড়ির নং : n0017 বয়স : 66 লিঙ্গ : পুরুষ	WB/07/045/606180 ফটো উপলব্ধ	264 নাম : সুনিল মাড়ি পিতার নাম: বৃন্দন মাড়ি বাড়ির নং : n0004 বয়স : 46 লিঙ্গ : পুরুষ	JSL2855609 ফটো উপলব্ধ
265 নাম : দিলীপ মাড়ী পিতার নাম: মারাং মাড়ী বাড়ির নং : n0030 বয়স : 33 লিঙ্গ : পুরুষ	WZJ1110147 ফটো উপলব্ধ	266 নাম : পরিমল হেমরম পিতার নাম: কবিরাজ হেমরম বাড়ির নং : n0017 বয়স : 37 লিঙ্গ : পুরুষ	WZJ0594424 ফটো উপলব্ধ	267 নাম : তরণ মডী পিতার নাম: নেতাজী মডী বাড়ির নং : এন0004 বয়স : 23 লিঙ্গ : পুরুষ	WZJ2204527 ফটো উপলব্ধ
268 নাম : লাইসিন মাড়ি মায়ের নাম: রানী মুর্মু বাড়ির নং : n0003 বয়স : 38 লিঙ্গ : পুরুষ	JSL3200367 ফটো উপলব্ধ	269 নাম : দিপীকা হাঁসদা স্বামীর নাম: হোপনা মাড়ী বাড়ির নং : n0025 বয়স : 36 লিঙ্গ : মহিলা	WZJ0924902 ফটো উপলব্ধ	270 নাম : হোপনা মাড়ি পিতার নাম: জীতেন মাড়ি বাড়ির নং : n0025 বয়স : 47 লিঙ্গ : পুরুষ	WZJ0594101 ফটো উপলব্ধ

বিধানসভা নির্বাচনক্ষেত্রের নং, নাম : 50-মালদহ
ভাগ নং, নাম : 1-বড় আকালপুর,

271 নাম : কলতি মাউী স্বামীর নাম: নেপাল টুডু বাড়ির নং : n0000 বয়স : 33 লিঙ্গ : মহিলা	WZJ1964709 ফটো উপলব্ধ	272 নাম : প্রতিমা মাউী পিতার নাম: সুনীল মাউী বাড়ির নং : n0000 বয়স : 24 লিঙ্গ : মহিলা	WZJ1964873 ফটো উপলব্ধ	273 নাম : ফীলিমন মাউী পিতার নাম: অনিল মাউী বাড়ির নং : n0000 বয়স : 25 লিঙ্গ : পুরুষ	WZJ1985183 ফটো উপলব্ধ
274 নাম : সুদেন মুন্ডা পিতার নাম: নানকু মুন্ডা বাড়ির নং : n0060 বয়স : 57 লিঙ্গ : পুরুষ	JSL1183193 ফটো উপলব্ধ	275 নাম : প্রমিলা মাহাতো স্বামীর নাম: রুপচাঁদ মাহাতো বাড়ির নং : n0060 বয়স : 40 লিঙ্গ : মহিলা	JSL2856995 ফটো উপলব্ধ	276 নাম : সন্তোষ মাহাতো পিতার নাম: রুপচাঁদ মাহাতো বাড়ির নং : n0032 বয়স : 24 লিঙ্গ : পুরুষ	WZJ1964626 ফটো উপলব্ধ
277 নাম : মঞ্চনা মাহাতো পিতার নাম: নরেন চক্রবর্তী বাড়ির নং : এন0055 বয়স : 26 লিঙ্গ : মহিলা	WZJ2176758 ফটো উপলব্ধ	278 নাম : সারথী মাহাতো স্বামীর নাম: বিশ্বনাথ মাহাতো বাড়ির নং : n0060 বয়স : 56 লিঙ্গ : মহিলা	WB/07/045/606030 ফটো উপলব্ধ	279 নাম : রঞ্জলাল মাহাতো পিতার নাম: কর্পূর মাহাতো বাড়ির নং : n0055 বয়স : 30 লিঙ্গ : পুরুষ	WZJ1367416 ফটো উপলব্ধ
Q 280 নাম : দিপীকা বেদিয়া মাহাতো স্বামীর নাম: পলাশ মাহাতো বাড়ির নং : এন0060 বয়স : 28 লিঙ্গ : মহিলা	WZJ2204618 ফটো উপলব্ধ	281 নাম : শেফালী মুন্ডা পিতার নাম: সুবোধ মুন্ডা বাড়ির নং : n0027 বয়স : 28 লিঙ্গ : মহিলা	YTU1694330 ফটো উপলব্ধ	282 নাম : অলোকা মাহাতো পিতার নাম: বিশ্বনাথ মাহাতো বাড়ির নং : n0060 বয়স : 27 লিঙ্গ : মহিলা	WZJ1656016 ফটো উপলব্ধ
283 নাম : মিনোতি মাহাতো স্বামীর নাম: বিমল মাহাতো বাড়ির নং : n0057 বয়স : 35 লিঙ্গ : মহিলা	WZJ1110121 ফটো উপলব্ধ	284 নাম : প্রণব কুমার মাহাতো পিতার নাম: বিশ্বনাথ মাহাতো বাড়ির নং : N0060 বয়স : 25 লিঙ্গ : পুরুষ	WZJ1801547 ফটো উপলব্ধ	285 নাম : সোনামুনি মাহাতো পিতার নাম: দুর্গা মাহাতো বাড়ির নং : n0060 বয়স : 39 লিঙ্গ : মহিলা	WZJ1233816 ফটো উপলব্ধ
286 নাম : পলাশ মাহাতো পিতার নাম: বিরশা মাহাতো বাড়ির নং : n0060 বয়স : 40 লিঙ্গ : পুরুষ	WZJ1018688 ফটো উপলব্ধ	287 নাম : বিশ্বনাথ মাহাতো পিতার নাম: দুর্গা মাহাতো বাড়ির নং : n0060 বয়স : 61 লিঙ্গ : পুরুষ	WB/07/045/606026 ফটো উপলব্ধ	288 নাম : মৌসুমি বেদিয়া স্বামীর নাম: রঞ্জলাল মাহাতো বাড়ির নং : n0027 বয়স : 26 লিঙ্গ : মহিলা	WZJ1985035 ফটো উপলব্ধ
289 নাম : শিবলাল মাহাতো পিতার নাম: নরেন মাহাতো বাড়ির নং : n0055 বয়স : 31 লিঙ্গ : পুরুষ	WZJ1233683 ফটো উপলব্ধ	290 নাম : দুলা মাহাতো স্বামীর নাম: নরেন মাহাতো বাড়ির নং : n0053 বয়স : 55 লিঙ্গ : মহিলা	WB/07/045/606044 ফটো উপলব্ধ	291 নাম : নরেন মাহাতো পিতার নাম: শিব মাহাতো বাড়ির নং : n0055 বয়স : 59 লিঙ্গ : পুরুষ	WB/07/045/606043 ফটো উপলব্ধ
292 নাম : সিদেশ্বরী মাহাতো অন্যান্য: করফুল মাহাতো বাড়ির নং : n0055 বয়স : 72 লিঙ্গ : মহিলা	WB/07/045/606042 ফটো উপলব্ধ	293 নাম : নিতাই মাহাতো পিতার নাম: পশুপতি মাহাতো বাড়ির নং : n0057 বয়স : 37 লিঙ্গ : পুরুষ	WZJ1233634 ফটো উপলব্ধ	Q 294 নাম : শ্যামল মাহাতো পিতার নাম: পশুপতি মাহাতো বাড়ির নং : n0057 বয়স : 34 লিঙ্গ : পুরুষ	WZJ1233642 ফটো উপলব্ধ
295 নাম : বিমল মাহাতো পিতার নাম: পুষ্পা মাহাতো বাড়ির নং : n0057 বয়স : 50 লিঙ্গ : পুরুষ	WB/07/045/606046 ফটো উপলব্ধ	296 নাম : গোপাল মাহাতো পিতার নাম: শিবচরন মাহাতো বাড়ির নং : n0069 বয়স : 28 লিঙ্গ : পুরুষ	WZJ1592948 ফটো উপলব্ধ	297 নাম : এতরীয়া মাহাতো স্বামীর নাম: শিবচরণ মাহাতো বাড়ির নং : n0069 বয়স : 66 লিঙ্গ : মহিলা	WB/07/045/606032 ফটো উপলব্ধ
298 নাম : প্রসেনজিৎ মাহাতো মায়ের নাম: এতরীয়া মাহাতো বাড়ির নং : এন0069 বয়স : 26 লিঙ্গ : পুরুষ	WZJ2287753 ফটো উপলব্ধ	299 নাম : শান্তনা মাউী মায়ের নাম: ধানী হেমরম বাড়ির নং : n0016 বয়স : 35 লিঙ্গ : মহিলা	WZJ0782441 ফটো উপলব্ধ	300 নাম : সুকুল সরেন মায়ের নাম: বড়কি হেমরম বাড়ির নং : n0142 বয়স : 44 লিঙ্গ : পুরুষ	WZJ1233865 ফটো উপলব্ধ

301 নাম : সুকনো সরেন পিতার নাম: রাহালু সরেন বাড়ির নং : n0145 বয়স : 48 লিঙ্গ : পুরুষ	WZJ1233899 ফটো উপলব্ধ	302 নাম : লতিকা সরেন পিতার নাম: সরকার সরেন বাড়ির নং : এন0000 বয়স : 36 লিঙ্গ : মহিলা	YTU1367630 ফটো উপলব্ধ	303 নাম : ধানী হেমরম স্বামীর নাম: গণেশ মাউ বাড়ির নং : n0016 বয়স : 56 লিঙ্গ : মহিলা	JSL1182765 ফটো উপলব্ধ
304 নাম : ললিতা হাঁসদা স্বামীর নাম: রমেশ সরেন বাড়ির নং : n0026 বয়স : 31 লিঙ্গ : মহিলা	WZJ1464171 ফটো উপলব্ধ	305 নাম : অশোক মাউ পিতার নাম: হোপনা মাউ বাড়ির নং : n0016 বয়স : 36 লিঙ্গ : পুরুষ	WZJ0782318 ফটো উপলব্ধ	306 নাম : মেনকা সরেন পিতার নাম: উকিল সরেন বাড়ির নং : n0073 বয়স : 31 লিঙ্গ : মহিলা	WZJ1367606 ফটো উপলব্ধ
307 নাম : সবিকা মাউ পিতার নাম: গণেশ মাউ বাড়ির নং : n0016 বয়স : 25 লিঙ্গ : মহিলা	WZJ1801612 ফটো উপলব্ধ	308 নাম : ভারতী সরেন পিতার নাম: মাতলা সরেন বাড়ির নং : n0026 বয়স : 31 লিঙ্গ : মহিলা	WZJ1367747 ফটো উপলব্ধ	309 নাম : মাজুলী মুরমু স্বামীর নাম: সুকল সরেন বাড়ির নং : n0073 বয়স : 59 লিঙ্গ : মহিলা	WB/07/045/606150 ফটো উপলব্ধ
310 নাম : সনৎ মাউ পিতার নাম: হোপনা মাউ বাড়ির নং : n0040 বয়স : 43 লিঙ্গ : পুরুষ	JSL1632108 ফটো উপলব্ধ	311 নাম : রসিক সরেন পিতার নাম: মাতলা সরেন বাড়ির নং : n0026 বয়স : 39 লিঙ্গ : পুরুষ	WZJ0594184 ফটো উপলব্ধ	312 নাম : রাখন কিস্কু স্বামীর নাম: পান্ডু হাসদা বাড়ির নং : এন0000 বয়স : 56 লিঙ্গ : মহিলা	MQQ3332087 ফটো উপলব্ধ
313 নাম : উকিল সরেন পিতার নাম: সুকল সরেন বাড়ির নং : n0073 বয়স : 63 লিঙ্গ : পুরুষ	WB/07/045/606156 ফটো উপলব্ধ	Q 314 নাম : মুখরা মাউ পিতার নাম: হাওয়া মাউ বাড়ির নং : বয়স : 43 লিঙ্গ : পুরুষ	WZJ1367796 ফটো উপলব্ধ	315 নাম : রমেশ সরেন পিতার নাম: মাতলা সরেন বাড়ির নং : n0026 বয়স : 30 লিঙ্গ : পুরুষ	WZJ1367549 ফটো উপলব্ধ
316 নাম : সবীন্দার সরেন পিতার নাম: সুনীল সরেন বাড়ির নং : n0123 বয়স : 28 লিঙ্গ : পুরুষ	WZJ1801653 ফটো উপলব্ধ	317 নাম : মান্তি সরেন পিতার নাম: উকিল সরেন বাড়ির নং : n0073 বয়স : 32 লিঙ্গ : মহিলা	WZJ1367598 ফটো উপলব্ধ	318 নাম : সুগিতা কিস্কু স্বামীর নাম: অশোক মাউ বাড়ির নং : n0016 বয়স : 29 লিঙ্গ : মহিলা	WZJ1233758 ফটো উপলব্ধ
319 নাম : সুনিতী মুরমু স্বামীর নাম: সনৎ মাউ বাড়ির নং : n0016 বয়স : 42 লিঙ্গ : মহিলা	WZJ0782433 ফটো উপলব্ধ	320 নাম : শ্যামলী বর্মন পিতার নাম: ফনিন্দনাথ বর্মন বাড়ির নং : এন0054 বয়স : 37 লিঙ্গ : মহিলা	YTU1004001 ফটো উপলব্ধ	321 নাম : সুরবালা সিং স্বামীর নাম: নরেন সিং বাড়ির নং : এন0000 বয়স : 75 লিঙ্গ : মহিলা	WZJ2204600 ফটো উপলব্ধ
322 নাম : উজ্জল সিং পিতার নাম: তারাচাঁদ সিং বাড়ির নং : n0061 বয়স : 31 লিঙ্গ : পুরুষ	WZJ1367432 ফটো উপলব্ধ	323 নাম : সুজ্জল সিং পিতার নাম: তারাচাঁদ সিং বাড়ির নং : n0061 বয়স : 38 লিঙ্গ : পুরুষ	WZJ1018670 ফটো উপলব্ধ	324 নাম : বেবী সিং স্বামীর নাম: দিলীপ সিং বাড়ির নং : 90 বয়স : 36 লিঙ্গ : মহিলা	WZJ0782466 ফটো উপলব্ধ
325 নাম : বাসন্তী সিং স্বামীর নাম: তারাচাঁদ সিং বাড়ির নং : n0061 বয়স : 65 লিঙ্গ : মহিলা	WZJ2175115 ফটো উপলব্ধ	326 নাম : পিংকি সিং স্বামীর নাম: সুজ্জল সিং বাড়ির নং : n0061 বয়স : 30 লিঙ্গ : মহিলা	WZJ1656024 ফটো উপলব্ধ	327 নাম : শিল্পা সিং পিতার নাম: তারা চাঁদ সিং বাড়ির নং : 90 বয়স : 37 লিঙ্গ : পুরুষ	WZJ0782516 ফটো উপলব্ধ
328 নাম : কাজল সিংহ স্বামীর নাম: বৃধন সিংহ বাড়ির নং : n0060 বয়স : 73 লিঙ্গ : মহিলা	WB/07/045/606159 ফটো উপলব্ধ	329 নাম : গৌতম সিং পিতার নাম: গৌড় সিং বাড়ির নং : n0060 বয়স : 27 লিঙ্গ : পুরুষ	WZJ1655992 ফটো উপলব্ধ	330 নাম : আরথী সিং স্বামীর নাম: গৌর সিং বাড়ির নং : n0084 বয়স : 54 লিঙ্গ : মহিলা	WB/07/045/606161 ফটো উপলব্ধ

331 নাম : উত্তম সিং পিতার নাম: গৌর সিং বাড়ির নং : এন0060 বয়স : 23 লিঙ্গ : পুরুষ	WZJ2204584 ফটো উপলব্ধ	332 নাম : দীপক হাঁসদা পিতার নাম: কুড়িয়া হাঁসদা বাড়ির নং : n0077 বয়স : 36 লিঙ্গ : পুরুষ	WZJ1233626 ফটো উপলব্ধ	333 নাম : দিলীপ হাঁসদা পিতার নাম: কুরিয়া হাঁসদা বাড়ির নং : n0077 বয়স : 36 লিঙ্গ : পুরুষ	WZJ1110188 ফটো উপলব্ধ
334 নাম : জয়ন্তী সরেন স্বামীর নাম: রবি হাঁসদা বাড়ির নং : n0104 বয়স : 40 লিঙ্গ : মহিলা	WZJ1018720 ফটো উপলব্ধ	335 নাম : তালু হাঁসদা পিতার নাম: পান্ডু হাঁসদা বাড়ির নং : এন0000 বয়স : 30 লিঙ্গ : পুরুষ	YTU1512664 ফটো উপলব্ধ	Q 336 নাম : রানী হাঁসদা স্বামীর নাম: জামীন মার্ভি বাড়ির নং : 104 বয়স : 37 লিঙ্গ : মহিলা	WZJ0782334 ফটো উপলব্ধ
337 নাম : অলোক টুডু পিতার নাম: কেরাবী টুডু বাড়ির নং : n0087 বয়স : 53 লিঙ্গ : পুরুষ	WB/07/045/606016 ফটো উপলব্ধ	338 নাম : গৌরী কিস্কু স্বামীর নাম: অলোক টুডু বাড়ির নং : n0058 বয়স : 47 লিঙ্গ : মহিলা	JSL2855617 ফটো উপলব্ধ	339 নাম : সুজিত হাঁসদা পিতার নাম: সুনিল হাঁসদা বাড়ির নং : n0028 বয়স : 38 লিঙ্গ : পুরুষ	WZJ0594390 ফটো উপলব্ধ
340 নাম : সাজনী হেমরম স্বামীর নাম: সুজিত হাঁসদা বাড়ির নং : n0028 বয়স : 35 লিঙ্গ : মহিলা	WZJ1018712 ফটো উপলব্ধ	341 নাম : স্বপনা মার্ভি স্বামীর নাম: সুশীল হাঁসদা বাড়ির নং : N0028 বয়স : 26 লিঙ্গ : মহিলা	WZJ1964436 ফটো উপলব্ধ	342 নাম : রবি টুডু পিতার নাম: কেরাবী টুডু বাড়ির নং : n0058 বয়স : 38 লিঙ্গ : পুরুষ	WZJ0593657 ফটো উপলব্ধ
343 নাম : ফিলিপ হাঁসদা পিতার নাম: কুরিয়া হাঁসদা বাড়ির নং : n0077 বয়স : 29 লিঙ্গ : পুরুষ	WZJ1568567 ফটো উপলব্ধ	344 নাম : তপন হাঁসদা পিতার নাম: রবি হাঁসদা বাড়ির নং : এন0152 বয়স : 22 লিঙ্গ : পুরুষ	WZJ2287720 ফটো উপলব্ধ	345 নাম : পালিন টুডু স্বামীর নাম: রেলে হাঁসদা বাড়ির নং : n0077 বয়স : 56 লিঙ্গ : মহিলা	WZJ1932524 ফটো উপলব্ধ
346 নাম : অমিত টুডু পিতার নাম: অলোক টুডু বাড়ির নং : এন0058 বয়স : 23 লিঙ্গ : পুরুষ	WZJ2176857 ফটো উপলব্ধ	347 নাম : সরেন বিটিয়া স্বামীর নাম: সুনিল হাঁসদা হাঁসদা বাড়ির নং : n0028 বয়স : 59 লিঙ্গ : মহিলা	JSL1182914 ফটো উপলব্ধ	348 নাম : রবি হাঁসদা পিতার নাম: মারথ হাঁসদা বাড়ির নং : n0104 বয়স : 51 লিঙ্গ : পুরুষ	WB/07/045/606176 ফটো উপলব্ধ
349 নাম : সুমিত্রা হেমরম পিতার নাম: রসিক হেমরম বাড়ির নং : n0014 বয়স : 27 লিঙ্গ : মহিলা	WZJ1656065 ফটো উপলব্ধ	350 নাম : মুনী হাঁসদা স্বামীর নাম: কেরাবী টুডু বাড়ির নং : n0058 বয়স : 75 লিঙ্গ : মহিলা	WB/07/045/606173 ফটো উপলব্ধ	351 নাম : মাইকেল টুডু মায়ের নাম: মুনী হাঁসদা বাড়ির নং : n0058 বয়স : 43 লিঙ্গ : পুরুষ	JSL2857027 ফটো উপলব্ধ
352 নাম : অনিতা টুডু পিতার নাম: অলোক টুডু বাড়ির নং : এন0087 বয়স : 21 লিঙ্গ : মহিলা	WZJ2345478 ফটো উপলব্ধ	353 নাম : পান্ডু হাঁসদা পিতার নাম: মারথ হাঁসদা বাড়ির নং : এন0000 বয়স : 62 লিঙ্গ : পুরুষ	WZJ2176865 ফটো উপলব্ধ	354 নাম : লক্ষি মার্ভি স্বামীর নাম: ফিলিপ হাঁসদা বাড়ির নং : এন0077 বয়স : 25 লিঙ্গ : মহিলা	WZJ2176766 ফটো উপলব্ধ
355 নাম : সুশীল হাঁসদা পিতার নাম: সুনীল হাঁসদা বাড়ির নং : n0028 বয়স : 26 লিঙ্গ : পুরুষ	WZJ1655950 ফটো উপলব্ধ	356 নাম : টিনু হেমরম পিতার নাম: ঠাকুর হেমরম বাড়ির নং : এন0232 বয়স : 24 লিঙ্গ : পুরুষ	WZJ2176741 ফটো উপলব্ধ	357 নাম : ঠাকুর হেমরম পিতার নাম: ভাকুম হেমরম বাড়ির নং : n0114 বয়স : 66 লিঙ্গ : পুরুষ	WB/07/045/606184 ফটো উপলব্ধ
Q 358 নাম : ভাকুম হেমরম পিতার নাম: ঠাকুর হেমরম বাড়ির নং : n0114 বয়স : 30 লিঙ্গ : পুরুষ	WZJ1367523 ফটো উপলব্ধ	359 নাম : কাটিমোই হেমরম পিতার নাম: রুবয়া টুডু বাড়ির নং : n0154 বয়স : 38 লিঙ্গ : মহিলা	KKV5771597 ফটো উপলব্ধ	360 নাম : মালতী হেমরম স্বামীর নাম: সাজলা সরেন বাড়ির নং : n0063 বয়স : 56 লিঙ্গ : মহিলা	WB/07/045/606182 ফটো উপলব্ধ

বিধানসভা নির্বাচনক্ষেত্রের নং, নাম : 50-মালদহ
ভাগ নং, নাম : 1-বড় আকালপুর,

361 নাম : ডুনু হেমরম পিতার নাম: মাঝি হেমরম বাড়ির নং : n0064 বয়স : 34 লিঙ্গ : পুরুষ	WZJ1018738 ফটো উপলব্ধ	362 নাম : সোম হেমরম পিতার নাম: সরকার হেমরম বাড়ির নং : n0076 বয়স : 47 লিঙ্গ : পুরুষ	JSL2855708 ফটো উপলব্ধ	363 নাম : খারা হেমরম পিতার নাম: হোপনা হেমরম বাড়ির নং : n0048 বয়স : 43 লিঙ্গ : পুরুষ	WZJ0594481 ফটো উপলব্ধ
364 নাম : প্রমিলা কিকু স্বামীর নাম: খারা হেমরম বাড়ির নং : n0023 বয়স : 35 লিঙ্গ : মহিলা	WZJ0782458 ফটো উপলব্ধ	365 নাম : সোনালী মাউী স্বামীর নাম: সুখেন হেমরম বাড়ির নং : n0023 বয়স : 31 লিঙ্গ : মহিলা	WZJ1367622 ফটো উপলব্ধ	366 নাম : ফুল মাউী স্বামীর নাম: উকিল হেমরম বাড়ির নং : n0023 বয়স : 36 লিঙ্গ : মহিলা	WZJ0594473 ফটো উপলব্ধ
367 নাম : উকিল হেমরম পিতার নাম: হোপনা হেমরম বাড়ির নং : n0023 বয়স : 46 লিঙ্গ : পুরুষ	JSL2855633 ফটো উপলব্ধ	368 নাম : মানিক হেমরম পিতার নাম: হোপনা হেমরম বাড়ির নং : n0048 বয়স : 33 লিঙ্গ : পুরুষ	WZJ0594499 ফটো উপলব্ধ	369 নাম : ওসেন হেমরম পিতার নাম: হোপনা হেমরম বাড়ির নং : n0048 বয়স : 35 লিঙ্গ : পুরুষ	WZJ0925016 ফটো উপলব্ধ
370 নাম : ভরত হেমরম পিতার নাম: পরমা হেমরম বাড়ির নং : এন0064 বয়স : 24 লিঙ্গ : পুরুষ	WZJ2176824 ফটো উপলব্ধ	371 নাম : সঞ্জয় হেমরম পিতার নাম: সোম হেমরম বাড়ির নং : no076 বয়স : 26 লিঙ্গ : পুরুষ	WZJ1801638 ফটো উপলব্ধ	372 নাম : মিলিতা মাউী স্বামীর নাম: ওসেন হেমরম বাড়ির নং : n0048 বয়স : 30 লিঙ্গ : মহিলা	WZJ1592997 ফটো উপলব্ধ
373 নাম : হোপনাবাবু হেমরম পিতার নাম: মাঝি হেমরম বাড়ির নং : n0064 বয়স : 28 লিঙ্গ : পুরুষ	WZJ1592989 ফটো উপলব্ধ	374 নাম : চেমকেয় টুডু স্বামীর নাম: পরেম হেমরম বাড়ির নং : n0053 বয়স : 42 লিঙ্গ : মহিলা	JSL2855682 ফটো উপলব্ধ	375 নাম : মালতি মুরু স্বামীর নাম: সোম হেমরম বাড়ির নং : n0076 বয়স : 39 লিঙ্গ : মহিলা	JSL3280567 ফটো উপলব্ধ
376 নাম : শেফালী মাউী স্বামীর নাম: মানিক হেমরম বাড়ির নং : n0048 বয়স : 33 লিঙ্গ : মহিলা	WZJ1367614 ফটো উপলব্ধ	377 নাম : রাজেন্দ্র নাথ হেমরম পিতার নাম: সোম হেমরম বাড়ির নং : এন0000 বয়স : 21 লিঙ্গ : পুরুষ	WZJ2287779 ফটো উপলব্ধ	378 নাম : মালতী মুরমু স্বামীর নাম: ডুনু হেমরম বাড়ির নং : n0064 বয়স : 33 লিঙ্গ : মহিলা	WZJ1233766 ফটো উপলব্ধ
379 নাম : পরমে হেমরম পিতার নাম: মাঝি হেমরম বাড়ির নং : n0064 বয়স : 46 লিঙ্গ : পুরুষ	JSL2419885 ফটো উপলব্ধ	380 নাম : সোনালী হেমরম পিতার নাম: সোম হেমরম বাড়ির নং : n0076 বয়স : 26 লিঙ্গ : মহিলা	WZJ1737972 ফটো উপলব্ধ	381 নাম : অজিত হেমরম পিতার নাম: রবীন হেমরম বাড়ির নং : 0092 বয়স : 46 লিঙ্গ : পুরুষ	MQQ3583242 ফটো উপলব্ধ
382 নাম : বাসন্তী হেমরম স্বামীর নাম: জগন্নাথ মুরু বাড়ির নং : n0162 বয়স : 44 লিঙ্গ : মহিলা	WZJ1656081 ফটো উপলব্ধ	383 নাম : সরকার হেমরম পিতার নাম: হাওয়া হেমরম বাড়ির নং : n0076 বয়স : 66 লিঙ্গ : পুরুষ	JSL1183623 ফটো উপলব্ধ	384 নাম : সুনীরাম হেমরম পিতার নাম: মাঝি হেমরম বাড়ির নং : n0064 বয়স : 49 লিঙ্গ : পুরুষ	JSL3141074 ফটো উপলব্ধ
385 নাম : লক্ষ্মী হেমরম পিতার নাম: পরম হেমরম বাড়ির নং : এন0064 বয়স : 20 লিঙ্গ : মহিলা	WZJ2345734 ফটো উপলব্ধ	386 নাম : সোমেন মুন্ডা পিতার নাম: সুদেন মুন্ডা বাড়ির নং : এন0060 বয়স : 20 লিঙ্গ : পুরুষ	WZJ2391167 ফটো উপলব্ধ	387 নাম : শেফালী সিং মায়ের নাম: বেবি সিং বাড়ির নং : এন0090 বয়স : 20 লিঙ্গ : মহিলা	WZJ2391159 ফটো উপলব্ধ
388 নাম : শঙ্করী মাহাতো মায়ের নাম: বদৌ মাহাতো বাড়ির নং : এন0063 বয়স : 19 লিঙ্গ : মহিলা	WZJ2391142 ফটো উপলব্ধ	389 নাম : ছিত্তরঅঞ্জন মাহাতো পিতার নাম: বিমল মাহাতো বাড়ির নং : এন0057 বয়স : 20 লিঙ্গ : পুরুষ	WZJ2391126 ফটো উপলব্ধ	390 নাম : বাপী বর্মন পিতার নাম: প্রবীন বর্মন বাড়ির নং : এন0052 বয়স : 20 লিঙ্গ : পুরুষ	WZJ2391118 ফটো উপলব্ধ

বিধানসভা নির্বাচনক্ষেত্রের নং, নাম : 50-মালদহ
ভাগ নং, নাম : 1-বড় আকালপুর,

<p>391</p> <p>WZJ2391100</p> <p>নাম : অসিত টুডু পিতার নাম: অলোক টুডু বাড়ির নং : এন0087 বয়স : 19 লিঙ্গ : পুরুষ</p> <p>ফটো উপলব্ধ</p>	<p>392</p> <p>WZJ2391092</p> <p>নাম : অমিত মার্ভি মায়ের নাম: সোনালী বেসরা বাড়ির নং : এন0084 বয়স : 19 লিঙ্গ : পুরুষ</p> <p>ফটো উপলব্ধ</p>
---	---

393 নাম : সরমেনাল সারেন পিতার নাম: শুকনা সারেন বাড়ির নং : এন0145 বয়স : 22 লিঙ্গ : পুরুষ	WZJ2342160 ফটো উপলব্ধ	394 নাম : সাবিত্রী মন্ডল স্বামীর নাম: সম্রাট টুডু বাড়ির নং : n0097 বয়স : 32 লিঙ্গ : মহিলা	WZJ1737964 ফটো উপলব্ধ	395 নাম : রাজকুমার কিস্কু পিতার নাম: মঙ্গল কিস্কু বাড়ির নং : n0106 বয়স : 28 লিঙ্গ : পুরুষ	WZJ1568617 ফটো উপলব্ধ
Q 396 নাম : দিপালী টুডু পিতার নাম: মন্ডল টুডু বাড়ির নং : n0024 বয়স : 35 লিঙ্গ : মহিলা	WZJ1367838 ফটো উপলব্ধ	397 নাম : চেনগো সারেন স্বামীর নাম: গোপাল টুডু বাড়ির নং : n0105 বয়স : 40 লিঙ্গ : মহিলা	WZJ0594747 ফটো উপলব্ধ	398 নাম : পরিতোষ টুডু পিতার নাম: দুরবান টুডু বাড়ির নং : 00112 বয়স : 28 লিঙ্গ : পুরুষ	WZJ1722826 ফটো উপলব্ধ
399 নাম : রামলাল সারেন পিতার নাম: সুনীল সারেন বাড়ির নং : n0123 বয়স : 30 লিঙ্গ : পুরুষ	WZJ1367853 ফটো উপলব্ধ	400 নাম : মুকতার টুডু পিতার নাম: মন্ডল টুডু বাড়ির নং : n0024 বয়স : 44 লিঙ্গ : পুরুষ	JSL2949402 ফটো উপলব্ধ	401 নাম : জবা মূর্মা স্বামীর নাম: মুক্তার টুডু বাড়ির নং : 24 বয়স : 37 লিঙ্গ : মহিলা	WZJ0782607 ফটো উপলব্ধ
402 নাম : রাম টুডু পিতার নাম: যদু টুডু বাড়ির নং : n0105 বয়স : 38 লিঙ্গ : পুরুষ	WZJ1018548 ফটো উপলব্ধ	403 নাম : কিস্কু বুধরাই পিতার নাম: লক্ষী কিস্কু বাড়ির নং : n0103 বয়স : 63 লিঙ্গ : পুরুষ	WB/07/045/606196 ফটো উপলব্ধ	404 নাম : বিক্রম সারেন পিতার নাম: সজেন সারেন বাড়ির নং : এন0094 বয়স : 23 লিঙ্গ : পুরুষ	WZJ2204535 ফটো উপলব্ধ
405 নাম : সান্তনা বর্মন স্বামীর নাম: সঞ্জয় বর্মন বাড়ির নং : n0008 বয়স : 41 লিঙ্গ : মহিলা	JSL2855740 ফটো উপলব্ধ	406 নাম : রবি টুডু পিতার নাম: বুধরাই টুডু বাড়ির নং : n0008 বয়স : 54 লিঙ্গ : পুরুষ	WB/07/045/606207 ফটো উপলব্ধ	407 নাম : সম্রাট টুডু পিতার নাম: রবি টুডু বাড়ির নং : n0008 বয়স : 30 লিঙ্গ : পুরুষ	WZJ1367804 ফটো উপলব্ধ
408 নাম : হাঁসদা চিকলু স্বামীর নাম: সুনীল সারেন বাড়ির নং : n0125 বয়স : 51 লিঙ্গ : মহিলা	WB/07/045/606241 ফটো উপলব্ধ	409 নাম : নির্মল সারেন পিতার নাম: সুনিল সারেন বাড়ির নং : n0123 বয়স : 35 লিঙ্গ : পুরুষ	WZJ1233949 ফটো উপলব্ধ	410 নাম : সাবি টুডু পিতার নাম: রবি টুডু বাড়ির নং : এন0000 বয়স : 22 লিঙ্গ : মহিলা	WZJ2287811 ফটো উপলব্ধ
411 নাম : বাস্কে সুকী স্বামীর নাম: দুরবান টুডু বাড়ির নং : n0112 বয়স : 53 লিঙ্গ : মহিলা	JSL1182831 ফটো উপলব্ধ	412 নাম : অঞ্জলী মূর্মা স্বামীর নাম: রাম টুডু বাড়ির নং : n0105 বয়স : 33 লিঙ্গ : মহিলা	WZJ1233915 ফটো উপলব্ধ	413 নাম : মার্ভি জগন পিতার নাম: সরকার বাড়ির নং : n0092 বয়স : 62 লিঙ্গ : পুরুষ	JSL1182948 ফটো উপলব্ধ
414 নাম : নেপাল টুডু মায়ের নাম: চুরকী হেমরম বাড়ির নং : n0105 বয়স : 41 লিঙ্গ : পুরুষ	JSL2949394 ফটো উপলব্ধ	415 নাম : গোপাল টুডু পিতার নাম: যদু টুডু বাড়ির নং : n0105 বয়স : 44 লিঙ্গ : পুরুষ	JSL2949386 ফটো উপলব্ধ	416 নাম : মারথমাই মুরমু স্বামীর নাম: বুধরাই কিস্কু বাড়ির নং : n0103 বয়স : 61 লিঙ্গ : মহিলা	WB/07/045/606231 ফটো উপলব্ধ
417 নাম : রেফ্টা সারেন মায়ের নাম: দুলাড হাঁসদা বাড়ির নং : n0094 বয়স : 39 লিঙ্গ : পুরুষ	JSL2949410 ফটো উপলব্ধ	418 নাম : সজেন সারেন পিতার নাম: সুরাই সারেন বাড়ির নং : n0094 বয়স : 52 লিঙ্গ : পুরুষ	JSL2420016 ফটো উপলব্ধ	419 নাম : ইলিসেরন মর্দী স্বামীর নাম: সজেন সারেন বাড়ির নং : n0094 বয়স : 41 লিঙ্গ : মহিলা	JSL3280591 ফটো উপলব্ধ
420 নাম : অনিল হাঁসদা পিতার নাম: মানসিং হাঁসদা বাড়ির নং : n0155 বয়স : 67 লিঙ্গ : পুরুষ	JSL1183367 ফটো উপলব্ধ	421 নাম : নিরোদ সারেন পিতার নাম: সুনিল সারেন বাড়ির নং : n0123 বয়স : 33 লিঙ্গ : পুরুষ	WZJ1233931 ফটো উপলব্ধ	422 নাম : ঈশ্বর সারেন পিতার নাম: মন্ডল সারেন বাড়ির নং : n0111 বয়স : 31 লিঙ্গ : পুরুষ	WZJ1367861 ফটো উপলব্ধ

বিধানসভা নির্বাচনক্ষেত্রের নং, নাম : 50-মালদহ
ভাগ নং, নাম : 2-ছোট আকালপুর,

423 নাম : মুর্মু বিটিয়া স্বামীর নাম: মণ্ডল সরেন বাড়ির নং : n0111 বয়স : 66 লিঙ্গ : মহিলা	WB/07/045/606224	424 নাম : সরেন নাচন স্বামীর নাম: সুনিরাম হেমরম বাড়ির নং : n0122 বয়স : 55 লিঙ্গ : মহিলা	JSL2855732	425 নাম : সুরজ কিস্কু পিতার নাম: মাঝি কিস্কু বাড়ির নং : n0108 বয়স : 69 লিঙ্গ : মহিলা	WB/07/045/606192
426 নাম : মঙ্গল কিস্কু পিতার নাম: পিরথী কিস্কু বাড়ির নং : n0133 বয়স : 70 লিঙ্গ : পুরুষ	WZJ1018787	427 নাম : আরতি কিস্কু পিতার নাম: বুধারাই কিস্কু বাড়ির নং : n0119 বয়স : 39 লিঙ্গ : মহিলা	JSL3200425	428 নাম : আমিন কিস্কু পিতার নাম: বাবুলাল কিস্কু বাড়ির নং : n0147 বয়স : 46 লিঙ্গ : পুরুষ	JSL3280682
429 নাম : মেনকা কিস্কু অন্যান্য: মতি কিস্কু বাড়ির নং : n0118 বয়স : 38 লিঙ্গ : মহিলা	JSL3200391	430 নাম : মালতী কিস্কু স্বামীর নাম: বানিয়া হেমরম বাড়ির নং : n0107 বয়স : 63 লিঙ্গ : মহিলা	WB/07/045/606187	431 নাম : অর্পা কিস্কু স্বামীর নাম: অর্জুন সরেন বাড়ির নং : n0168 বয়স : 28 লিঙ্গ : মহিলা	WZJ1594134
432 নাম : সালনী টুডু স্বামীর নাম: জামীন কিস্কু বাড়ির নং : n0136 বয়স : 36 লিঙ্গ : মহিলা	WZJ0594788	433 নাম : সজনি সরেন স্বামীর নাম: সুকল টুডু বাড়ির নং : n0120 বয়স : 31 লিঙ্গ : মহিলা	WZJ1367846	434 নাম : পুরমিলা হেমরম স্বামীর নাম: উজ্জল কিস্কু বাড়ির নং : n0128 বয়স : 35 লিঙ্গ : মহিলা	WZJ0925180
435 নাম : আমিন টুডু পিতার নাম: জলপা টুডু বাড়ির নং : n0095 বয়স : 59 লিঙ্গ : পুরুষ	WB/07/045/606205	436 নাম : সুকল টুডু পিতার নাম: সরকার টুডু বাড়ির নং : n0120 বয়স : 29 লিঙ্গ : পুরুষ	JSL3200458	437 নাম : সাবিত্রী মাউী স্বামীর নাম: মিঠুন টুডু বাড়ির নং : n0095 বয়স : 35 লিঙ্গ : মহিলা	WZJ1464197
438 নাম : মিঠুন টুডু পিতার নাম: আমিন টুডু বাড়ির নং : n0095 বয়স : 33 লিঙ্গ : পুরুষ	WZJ0925115	439 নাম : কলতী টুডু পিতার নাম: লক্ষী রাম টুডু বাড়ির নং : n0128 বয়স : 37 লিঙ্গ : মহিলা	JSL3200409	440 নাম : জনো টুডু পিতার নাম: আমিন টুডু বাড়ির নং : n0095 বয়স : 50 লিঙ্গ : পুরুষ	WZJ0925099
441 নাম : গনেশ টুডু পিতার নাম: আমিন টুডু বাড়ির নং : n0095 বয়স : 31 লিঙ্গ : পুরুষ	WZJ1367879	442 নাম : কার্তিক টুডু পিতার নাম: আমিন টুডু বাড়ির নং : n0095 বয়স : 25 লিঙ্গ : পুরুষ	WZJ1964576	443 নাম : ছিতা টুডু পিতার নাম: সরকার টুডু বাড়ির নং : n0098 বয়স : 37 লিঙ্গ : মহিলা	WZJ0594846
444 নাম : উজ্জল কিস্কু পিতার নাম: বুধারাই কিস্কু বাড়ির নং : n0128 বয়স : 37 লিঙ্গ : পুরুষ	JSL3200433	445 নাম : লক্ষী সরেন স্বামীর নাম: জনো টুডু বাড়ির নং : n0095 বয়স : 45 লিঙ্গ : মহিলা	WZJ1018795	446 নাম : ভারতী বেসরা স্বামীর নাম: আমীন টুডু বাড়ির নং : n0095 বয়স : 45 লিঙ্গ : মহিলা	JSL2855781
447 নাম : কমালি বেসরা স্বামীর নাম: মনু মুর্মু বাড়ির নং : নং-199 বয়স : 32 লিঙ্গ : মহিলা	WZJ1805357	448 নাম : সাবিত্রী মুন্ডা স্বামীর নাম: সুবিন মুন্ডা বাড়ির নং : নং-62 বয়স : 27 লিঙ্গ : মহিলা	WZJ1803931	449 নাম : কম্পনা মুর্মু স্বামীর নাম: লক্ষী টুডু বাড়ির নং : n0113 বয়স : 51 লিঙ্গ : মহিলা	WB/07/045/606230
450 নাম : বাহামনি মুর্মু স্বামীর নাম: আমিন কিস্কু বাড়ির নং : n0148 বয়স : 41 লিঙ্গ : মহিলা	JSL3280708	451 নাম : অনিল মুর্মু পিতার নাম: জেতা মুর্মু বাড়ির নং : নং-0000 বয়স : 70 লিঙ্গ : পুরুষ	WZJ1803915	452 নাম : পাণ্ডু মুর্মু পিতার নাম: রাগাত মুর্মু বাড়ির নং : n0099 বয়স : 66 লিঙ্গ : পুরুষ	WB/07/045/606228

বিধানসভা নির্বাচনক্ষেত্রের নং, নাম : 50-মালদহ
ভাগ নং, নাম : 2-ছোট আকালপুর,

453 নাম : শ্যামলী মূর্মু পিতার নাম: পাণ্ডু মূর্মু বাড়ির নং : N0099 বয়স : 25 লিঙ্গ : মহিলা	WZJ1801588 ফটো উপলব্ধ	454 নাম : বিশ্বনাথ মূর্মু পিতার নাম: অনিল মূর্মু বাড়ির নং : নং-199 বয়স : 36 লিঙ্গ : পুরুষ	WZJ1805365 ফটো উপলব্ধ	455 নাম : মন্টু মূর্মু পিতার নাম: অনিল মূর্মু বাড়ির নং : নং-199 বয়স : 42 লিঙ্গ : পুরুষ	WZJ1805340 ফটো উপলব্ধ
456 নাম : মাইদী মূর্মু পিতার নাম: লক্ষীরাম মূর্মু বাড়ির নং : n0099 বয়স : 37 লিঙ্গ : মহিলা	WZJ0594911 ফটো উপলব্ধ	457 নাম : মার্ভি রূপি স্বামীর নাম: পাণ্ডু মূর্মু বাড়ির নং : n0011 বয়স : 51 লিঙ্গ : মহিলা	WB/07/045/606213 ফটো উপলব্ধ	458 নাম : পরিতোষ মূর্মু পিতার নাম: পাণ্ডু মূর্মু বাড়ির নং : এন0000 বয়স : 23 লিঙ্গ : পুরুষ	WZJ2287738 ফটো উপলব্ধ
459 নাম : হিশী মূর্মু স্বামীর নাম: নরেশ সরেন বাড়ির নং : n0099 বয়স : 38 লিঙ্গ : মহিলা	WZJ0594903 ফটো উপলব্ধ	460 নাম : প্রমিলা সরেন স্বামীর নাম: রঞ্জিত মূর্মু বাড়ির নং : n0099 বয়স : 35 লিঙ্গ : মহিলা	WZJ1568591 ফটো উপলব্ধ	461 নাম : রামেশ্বর মূর্মু পিতার নাম: পাণ্ডু মূর্মু বাড়ির নং : n0000 বয়স : 35 লিঙ্গ : পুরুষ	WZJ0782631 ফটো উপলব্ধ
462 নাম : রঞ্জিত মূর্মু পিতার নাম: পাণ্ডু মূর্মু বাড়ির নং : n0099 বয়স : 40 লিঙ্গ : পুরুষ	JSL3280575 ফটো উপলব্ধ	463 নাম : রানী হেমরম স্বামীর নাম: রবি টুডু বাড়ির নং : n0129 বয়স : 38 লিঙ্গ : মহিলা	WZJ0594853 ফটো উপলব্ধ	464 নাম : সঞ্জিৎ কিস্কু পিতার নাম: আমিন কিস্কু বাড়ির নং : n0137 বয়স : 32 লিঙ্গ : পুরুষ	WZJ1367895 ফটো উপলব্ধ
465 নাম : প্রদীপ কিস্কু পিতার নাম: আমিন কিস্কু বাড়ির নং : এন0000 বয়স : 27 লিঙ্গ : পুরুষ	WZJ2287795 ফটো উপলব্ধ	466 নাম : আমিন কিস্কু পিতার নাম: সুরাই কিস্কু বাড়ির নং : n0137 বয়স : 54 লিঙ্গ : পুরুষ	JSL3141108 ফটো উপলব্ধ	467 নাম : ফিলিপ কিস্কু পিতার নাম: আমিন কিস্কু বাড়ির নং : n0137 বয়স : 38 লিঙ্গ : পুরুষ	WZJ0925230 ফটো উপলব্ধ
468 নাম : চুমকু মার্ভি স্বামীর নাম: আমিন কিস্কু বাড়ির নং : n0137 বয়স : 55 লিঙ্গ : মহিলা	WZJ0782581 ফটো উপলব্ধ	469 নাম : শ্রীনাথ কিস্কু পিতার নাম: সজল কিস্কু বাড়ির নং : n0115 বয়স : 31 লিঙ্গ : পুরুষ	WZJ1367887 ফটো উপলব্ধ	470 নাম : সাজলী মাউী স্বামীর নাম: সজল কিস্কু বাড়ির নং : n0115 বয়স : 56 লিঙ্গ : মহিলা	WB/07/045/606221 ফটো উপলব্ধ
471 নাম : উৎপল কিস্কু পিতার নাম: সজল কিস্কু বাড়ির নং : n0115 বয়স : 38 লিঙ্গ : পুরুষ	WZJ0925123 ফটো উপলব্ধ	472 নাম : সুমি হেমরম পিতার নাম: মণ্ডল হেম্রম বাড়ির নং : n0115 বয়স : 45 লিঙ্গ : মহিলা	JSL2855773 ফটো উপলব্ধ	473 নাম : কাজলী মাহাতো স্বামীর নাম: যতন মাহাতো বাড়ির নং : n0131 বয়স : 36 লিঙ্গ : মহিলা	WZJ0782623 ফটো উপলব্ধ
474 নাম : অঞ্জলী সরেন পিতার নাম: মণ্ডল সরেন বাড়ির নং : n0116 বয়স : 37 লিঙ্গ : মহিলা	JSL3200417 ফটো উপলব্ধ	475 নাম : সুনিল সরেন পিতার নাম: দারো সরেন বাড়ির নং : n0093 বয়স : 56 লিঙ্গ : পুরুষ	JSL3141082 ফটো উপলব্ধ	476 নাম : জুমতি টুডু স্বামীর নাম: রূপলাল সরেন বাড়ির নং : এন0000 বয়স : 23 লিঙ্গ : মহিলা	WZJ2287803 ফটো উপলব্ধ
477 নাম : সোনা সরেন পিতার নাম: জীবন সরেন বাড়ির নং : n0100 বয়স : 38 লিঙ্গ : মহিলা	JSL3280583 ফটো উপলব্ধ	478 নাম : রূপলাল সরেন পিতার নাম: সুনীল সরেন বাড়ির নং : n0093 বয়স : 28 লিঙ্গ : পুরুষ	WZJ1568609 ফটো উপলব্ধ	479 নাম : সজলি মাউী স্বামীর নাম: জীবন সরেন বাড়ির নং : n0100 বয়স : 55 লিঙ্গ : মহিলা	WZJ2204626 ফটো উপলব্ধ
480 নাম : রোসমেরি মার্ভি স্বামীর নাম: সুকল হেমব্রম বাড়ির নং : n0114 বয়স : 36 লিঙ্গ : মহিলা	YTU0939843 ফটো উপলব্ধ	481 নাম : বনপতী সরেন স্বামীর নাম: সনাতন কিস্কু বাড়ির নং : এন0071 বয়স : 25 লিঙ্গ : মহিলা	WZJ2176808 ফটো উপলব্ধ	Q 482 নাম : অলোক সরেন পিতার নাম: দারোক সরেন বাড়ির নং : বয়স : 37 লিঙ্গ : পুরুষ	WZJ0782664 ফটো উপলব্ধ

বিধানসভা নির্বাচনক্ষেত্রের নং, নাম : 50-মালদহ
ভাগ নং, নাম : 2-ছোট আকালপুর,

483 নাম : সুকল হেমব্রম পিতার নাম: মন্ডল হেমব্রম বাড়ির নং : n0114 বয়স : 35 লিঙ্গ : পুরুষ	WZJ0925131 ফটো উপলব্ধ	484 নাম : অর্জুন সরেন পিতার নাম: ছোট সরেন বাড়ির নং : n0109 বয়স : 34 লিঙ্গ : পুরুষ	WZJ0925222 ফটো উপলব্ধ	485 নাম : বাড়কা হেমব্রম পিতার নাম: মন্ডল হেমব্রম বাড়ির নং : 26 বয়স : 37 লিঙ্গ : পুরুষ	WZJ0782573 ফটো উপলব্ধ
486 নাম : কুল সরেন স্বামীর নাম: মন্ডল হেমব্রম বাড়ির নং : n0114 বয়স : 66 লিঙ্গ : মহিলা	WB/07/045/606240 ফটো উপলব্ধ	487 নাম : বাগরো সরেন মায়ের নাম: দুলাল হাঁসদা বাড়ির নং : n0117 বয়স : 42 লিঙ্গ : মহিলা	JSL3200441 ফটো উপলব্ধ	488 নাম : জয়লাল টুডু মায়ের নাম: ফুলনদেবী সরেন বাড়ির নং : এন0109 বয়স : 22 লিঙ্গ : পুরুষ	WZJ2204592 ফটো উপলব্ধ
489 নাম : রুপকুমার সরেন পিতার নাম: সুনীল সরেন বাড়ির নং : এন000 বয়স : 27 লিঙ্গ : পুরুষ	WZJ2176816 ফটো উপলব্ধ	490 নাম : সোম সরেন পিতার নাম: জেঠা সরেন বাড়ির নং : n0124 বয়স : 61 লিঙ্গ : পুরুষ	WZJ1932516 ফটো উপলব্ধ	491 নাম : ঠাকুর সরেন পিতার নাম: সোম সরেন বাড়ির নং : এন0124 বয়স : 25 লিঙ্গ : পুরুষ	WZJ2204501 ফটো উপলব্ধ
492 নাম : সাঞ্জলী হাঁসদা স্বামীর নাম: সোম সরেন বাড়ির নং : n0124 বয়স : 56 লিঙ্গ : মহিলা	WB/07/045/606242 ফটো উপলব্ধ	493 নাম : লক্ষীন্দর সোরেন পিতার নাম: জীবন সোরেন বাড়ির নং : n0164 বয়স : 27 লিঙ্গ : পুরুষ	WZJ1673813 ফটো উপলব্ধ	494 নাম : রাম হাঁসদা পিতার নাম: অনিল হাঁসদা বাড়ির নং : n0158 বয়স : 32 লিঙ্গ : পুরুষ	WZJ1111582 ফটো উপলব্ধ
495 নাম : সঞ্জয় কিস্কু পিতার নাম: সুরাই কিস্কু বাড়ির নং : n0110 বয়স : 43 লিঙ্গ : পুরুষ	JSL2855765 ফটো উপলব্ধ	496 নাম : অলোক হাঁসদা পিতার নাম: অনিল হাঁসদা বাড়ির নং : n0157 বয়স : 36 লিঙ্গ : পুরুষ	WZJ1111590 ফটো উপলব্ধ	497 নাম : নিখিল কিস্কু পিতার নাম: সুরাই কিস্কু বাড়ির নং : n0110 বয়স : 37 লিঙ্গ : পুরুষ	WZJ0594705 ফটো উপলব্ধ
498 নাম : চানি বাস্কে স্বামীর নাম: সঞ্জয় কিস্কু বাড়ির নং : n0110 বয়স : 35 লিঙ্গ : মহিলা	WZJ1018779 ফটো উপলব্ধ	499 নাম : ফুলমনি বাস্কে স্বামীর নাম: নিখিল বাস্কে বাড়ির নং : n0110 বয়স : 26 লিঙ্গ : মহিলা	WZJ1702463 ফটো উপলব্ধ	500 নাম : কাজল টুডু পিতার নাম: লক্ষীরাম টুডু বাড়ির নং : n0107 বয়স : 35 লিঙ্গ : মহিলা	WZJ1367812 ফটো উপলব্ধ
501 নাম : ধুকড়ি হেমব্রম স্বামীর নাম: সুফল মূর্মু বাড়ির নং : n0130 বয়স : 56 লিঙ্গ : মহিলা	MQQ1409309 ফটো উপলব্ধ	502 নাম : সিমা টুডু পিতার নাম: কিস্কু টুডু বাড়ির নং : n0096 বয়স : 31 লিঙ্গ : মহিলা	WZJ1464189 ফটো উপলব্ধ	503 নাম : শ্রীদেবী টুডু পিতার নাম: লক্ষীরাম টুডু বাড়ির নং : n0096 বয়স : 31 লিঙ্গ : মহিলা	WZJ1964527 ফটো উপলব্ধ
504 নাম : প্রতিমা মূর্মু স্বামীর নাম: মঙ্গল টুডু বাড়ির নং : n0096 বয়স : 40 লিঙ্গ : মহিলা	WZJ1568583 ফটো উপলব্ধ	505 নাম : মঙ্গল টুডু পিতার নাম: ছোট টুডু বাড়ির নং : n0096 বয়স : 37 লিঙ্গ : পুরুষ	WZJ0808766 ফটো উপলব্ধ	506 নাম : সাঞ্জলী হেমব্রম স্বামীর নাম: মঙ্গল টুডু বাড়ির নং : n0096 বয়স : 55 লিঙ্গ : মহিলা	JSL1183037 ফটো উপলব্ধ
507 নাম : ঠাকুরান টুডু পিতার নাম: ছোট টুডু বাড়ির নং : n0096 বয়স : 38 লিঙ্গ : মহিলা	WZJ1233923 ফটো উপলব্ধ	508 নাম : সোনামনি হাঁসদা স্বামীর নাম: বাড়কা হেমব্রম বাড়ির নং : 16 বয়স : 36 লিঙ্গ : মহিলা	WZJ0782615 ফটো উপলব্ধ	509 নাম : শিবধন হাঁসদা পিতার নাম: বিরজু হাঁসদা বাড়ির নং : n0104 বয়স : 36 লিঙ্গ : পুরুষ	WZJ0782565 ফটো উপলব্ধ
510 নাম : সনমনি টুডু পিতার নাম: লক্ষীরাম টুডু বাড়ির নং : n0096 বয়স : 37 লিঙ্গ : মহিলা	WZJ0594812 ফটো উপলব্ধ	511 নাম : রাজীব টুডু পিতার নাম: লক্ষীরাম টুডু বাড়ির নং : এন0107 বয়স : 22 লিঙ্গ : পুরুষ	WZJ2204493 ফটো উপলব্ধ	512 নাম : রাগাম টুডু পিতার নাম: ছোট টুডু বাড়ির নং : n0107 বয়স : 36 লিঙ্গ : পুরুষ	WZJ0925263 ফটো উপলব্ধ

বিধানসভা নির্বাচনক্ষেত্রের নং, নাম : 50-মালদহ
ভাগ নং, নাম : 2-ছোট আকালপুর,

513	WZJ1367820
নাম : লক্ষী টুডু পিতার নাম: লক্ষীরাম টুডু বাড়ির নং : n0107 বয়স : 32 লিঙ্গ : মহিলা	ফটো উপলব্ধ

514	WZJ1964485
নাম : মেলচো হেমরম স্বামীর নাম: বিরজু হোসদা বাড়ির নং : n0104 বয়স : 64 লিঙ্গ : মহিলা	ফটো উপলব্ধ

515	MQQ3403839
নাম : মুনি হেমরাম স্বামীর নাম: মদন মুর্মু বাড়ির নং : 00 বয়স : 41 লিঙ্গ : মহিলা	ফটো উপলব্ধ

516	WZJ2391134
নাম : দুর্গা টুডু পিতার নাম: আমিন টুডু বাড়ির নং : এন0095 বয়স : 19 লিঙ্গ : পুরুষ	ফটো উপলব্ধ

নির্বাচক সংখ্যার সারসংক্ষেপ :

A) নির্বাচকের সংখ্যা :

	নির্বাচক তালিকার প্রকৃতি	নির্বাচক তালিকার পরিচিতি :	নির্বাচকের সংখ্যা :			
			পুরুষ	মহিলা	তৃতীয় লিঙ্গ	মোট
I	মূল তালিকা	মূল তালিকা	বিশেষ নিবিড় সংশোধনী ২০২৬-এর চূড়ান্ত ভোটার তালিকা			
			259	257	0	516
II	1- সংযোজন তালিকা	সংযোজনী 1	বিশেষ সংক্ষিপ্ত সংশোধন 2026			
			0	0	0	0
III	2- বিয়োজন তালিকা	সংযোজনী 1	বিশেষ সংক্ষিপ্ত সংশোধন 2026			
			6	8	0	14
IV	'লিঙ্গ ক্ষেত্রের' পরিবর্তনের কারণে পার্থক্য		0	0	0	0
নির্বাচকের মোট সংখ্যা (I+II-III+IV)			253	249	0	502

B) ক্রটি সংশোধনের সংখ্যা :

নির্বাচক তালিকার প্রকৃতি	নির্বাচক তালিকার পরিচিতি :	ক্রটি সংশোধনের সংখ্যা :
সংযোজনী 1	বিশেষ সংক্ষিপ্ত সংশোধন 2026	0

নির্বাচক নিবন্ধন আধিকারিকের স্বাক্ষর

E-মৃত, S-স্থানান্তরিত, R-একাধিকবার অন্তর্ভুক্ত, M-নিখোঁজ, Q-যোগ্য নহে