

নির্বাচক তালিকা 2026 S25 পশ্চিমবঙ্গ

বিধানসভা নির্বাচনক্ষেত্রের নং, নাম ও সংরক্ষণের স্থিতি : 50 - মালদহ (তপশীলি জাতি)		অংশ নং : 219			
বিধানসভা নির্বাচনক্ষেত্রটি যে লোকসভা নির্বাচনক্ষেত্রের / ক্ষেত্রসমূহের অন্তর্ভুক্ত তার নং, নাম ও সংরক্ষণ স্থিতি : 7 - মালদহ উত্তর (সাধারণ)					
1. সংশোধনের পূর্ণ বিবরণ					
সংশোধনের বৎসর :	2026	নির্বাচক তালিকার পরিচিতি :			
ভিত্তি তারিখ :	01-01-2026	বিশেষ নিবিড় সংশোধনী ২০২৬-এর চূড়ান্ত ভোটার তালিকা			
সংশোধনের প্রকৃতি :	বিশেষ নিবিড় সংশোধনী 2026				
প্রকাশনার তারিখ :	28-02-2026				
2. অংশ ও নির্বাচনী এলাকার পূর্ণ বিবরণ :					
অংশের ভাগ নং ও নাম :					
1-বঙ্গীনগরলালচাঁদপুর,কুমোরপাড়া(ডুবেকলোনী)					
		প্রধান শহর/গ্রাম	: বঙ্গীনগর		
		ওয়ার্ড	:		
		থানা	: হবিবপুর		
		গ্রাম পঞ্চগয়েত	: আইহো		
		ব্লক	: হবিবপুর		
		মহকুমা	: মালদহ সদর		
		জেলা	: মালদহ		
		পিন	: 732121		
3. ভোট গ্রহন কেন্দ্রের পূর্ণ বিবরণ :					
ভোট গ্রহন কেন্দ্রের নং, নাম :		ভোট গ্রহন কেন্দ্রের শ্রেণী :		গ্রামীণ	
219 - আইহো লালচাঁদপুর আই. সি. ডি. এস. সেন্টার		এই অংশে সহায়ক ভোটগ্রহন কেন্দ্রের		0	
ভোট গ্রহন কেন্দ্রের ঠিকানা :		সংখ্যা :			
আইহো লালচাঁদপুর আই. সি. ডি. এস. সেন্টার, বঙ্গীনগর					
4. নির্বাচকের সংখ্যা :					
প্রথম ক্রমিক নং	শেষ ক্রমিক নং	মোট সংখ্যা			
		পুরুষ	মহিলা	তৃতীয় লিঙ্গ	মোট
1	851	414	408	0	822

নির্বাচক নিবন্ধন আধিকারিকের স্বাক্ষর

Nazri Naksha



Google Map View

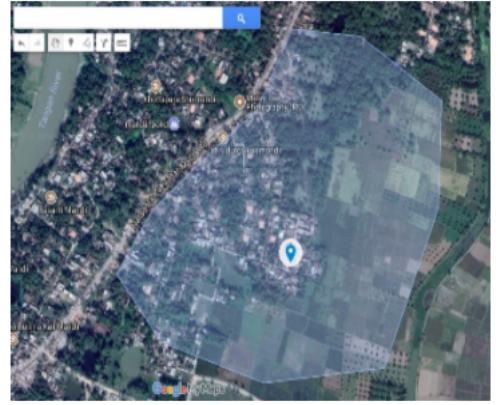

Polling Station Building Front View



Polling Station Front View



Cad View

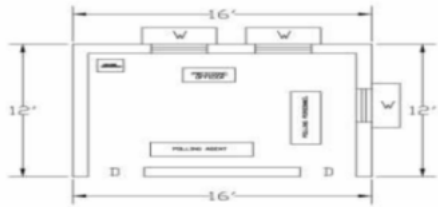

Key MAP View

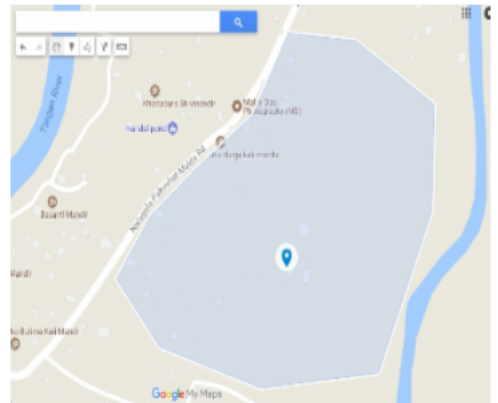

বিধানসভা নির্বাচনক্ষেত্রের নং, নাম : 50-মালদহ
ভাগ নং, নাম : 1-বস্ত্রীনগরলালচাঁদপুর,কুমোরপাড়া(ডুবেকলোনী)

1 নাম : রেহেনা বিবি স্বামীর নাম: গিয়াসুদ্দিন সেখ বাড়ির নং : n0045 বয়স : 41 লিঙ্গ : মহিলা	JSL2858876 ফটো উপলব্ধ	2 নাম : সায়োদা বিবি স্বামীর নাম: মজিবর সেখ বাড়ির নং : n0045 বয়স : 47 লিঙ্গ : মহিলা	JSL2423119 ফটো উপলব্ধ	3 নাম : অলফের বেওয়া স্বামীর নাম: সাজ্জাত সেখ বাড়ির নং : n0001 বয়স : 83 লিঙ্গ : মহিলা	WB/07/045/612222 ফটো উপলব্ধ
4 নাম : মিলি বিবি স্বামীর নাম: ইয়াসিন সেখ বাড়ির নং : n0045 বয়স : 44 লিঙ্গ : মহিলা	JSL2423093 ফটো উপলব্ধ	5 নাম : সাবেদা বিবি স্বামীর নাম: আলেক সেখ বাড়ির নং : n0001 বয়স : 53 লিঙ্গ : মহিলা	WZJ1934223 ফটো উপলব্ধ	6 নাম : সাহাজাদী খাতুন স্বামীর নাম: আবদুল সেখ বাড়ির নং : n0045 বয়স : 33 লিঙ্গ : মহিলা	WZJ1112481 ফটো উপলব্ধ
7 নাম : মোহবুল সেখ পিতার নাম: সাজ্জাত সেখ বাড়ির নং : n0001 বয়স : 51 লিঙ্গ : পুরুষ	JSL2858884 ফটো উপলব্ধ	8 নাম : রোজিনা খাতুন স্বামীর নাম: আইনুল সেখ বাড়ির নং : n0001 বয়স : 36 লিঙ্গ : মহিলা	WZJ1237494 ফটো উপলব্ধ	9 নাম : সুখি বিবি স্বামীর নাম: আব্বাস সেখ বাড়ির নং : এন0001 বয়স : 33 লিঙ্গ : মহিলা	WZJ1735711 ফটো উপলব্ধ
10 নাম : সামেনা বিবি স্বামীর নাম: রমজান সেখ বাড়ির নং : n0022 বয়স : 50 লিঙ্গ : মহিলা	WZJ1977149 ফটো উপলব্ধ	11 নাম : খালিল সেখ পিতার নাম: সাজ্জাত সেখ বাড়ির নং : n0001 বয়স : 63 লিঙ্গ : পুরুষ	WZJ1934165 ফটো উপলব্ধ	12 নাম : কাশিম শেখ পিতার নাম: গিয়াসুদ্দিন শেখ বাড়ির নং : এন0045 বয়স : 23 লিঙ্গ : পুরুষ	WZJ2179273 ফটো উপলব্ধ
13 নাম : সামিমা খাতুন স্বামীর নাম: কালিম সেখ বাড়ির নং : এন0022 বয়স : 23 লিঙ্গ : মহিলা	WZJ2296051 ফটো উপলব্ধ	14 নাম : আবদুল সেখ পিতার নাম: আলতাফ সেখ বাড়ির নং : n0045 বয়স : 40 লিঙ্গ : পুরুষ	JSL2950475 ফটো উপলব্ধ	15 নাম : মিনা খাতুন(বিবি) স্বামীর নাম: জিয়াবুল সেখ বাড়ির নং : n0022 বয়স : 35 লিঙ্গ : মহিলা	WZJ1237569 ফটো উপলব্ধ
16 নাম : রোজি না বিবি স্বামীর নাম: সাইদুল শেখ বাড়ির নং : N0045 বয়স : 30 লিঙ্গ : মহিলা	WZJ1800408 ফটো উপলব্ধ	17 নাম : জ্যোৎস্না বিবি স্বামীর নাম: সাদেক সেখ বাড়ির নং : n0014 বয়স : 44 লিঙ্গ : মহিলা	JSL2423176 ফটো উপলব্ধ	18 নাম : সাগর সেখ পিতার নাম: খালিল সেখ বাড়ির নং : N0001 বয়স : 26 লিঙ্গ : পুরুষ	WZJ1800390 ফটো উপলব্ধ
19 নাম : আব্বাস সেখ পিতার নাম: আলেক সেখ বাড়ির নং : n0001 বয়স : 36 লিঙ্গ : পুরুষ	WZJ1112119 ফটো উপলব্ধ	20 নাম : দুলভ স্বামীর নাম: হজরত সেখ বাড়ির নং : n0022 বয়স : 79 লিঙ্গ : মহিলা	WB/07/045/612194 ফটো উপলব্ধ	21 নাম : মজিবর সেখ পিতার নাম: আলতাফ সেখ বাড়ির নং : n0045 বয়স : 51 লিঙ্গ : পুরুষ	WB/07/045/612184 ফটো উপলব্ধ
22 নাম : আদুরী বিবি স্বামীর নাম: তসরিফ সেখ বাড়ির নং : n0042 বয়স : 40 লিঙ্গ : মহিলা	WZJ1112325 ফটো উপলব্ধ	23 নাম : ইনতাজ সেখ পিতার নাম: মোস্তফিজ সেখ বাড়ির নং : n0042 বয়স : 45 লিঙ্গ : পুরুষ	JSL2950574 ফটো উপলব্ধ	24 নাম : হাফেজা স্বামীর নাম: মজিফ সেখ বাড়ির নং : n0042 বয়স : 65 লিঙ্গ : মহিলা	WB/07/045/612237 ফটো উপলব্ধ
25 নাম : চিন্ময় পাল পিতার নাম: অভয় কুমার পাল বাড়ির নং : 65 বয়স : 38 লিঙ্গ : পুরুষ	JSL3196425 ফটো উপলব্ধ	26 নাম : ফিরোজ সেখ পিতার নাম: ইয়াসিন সেখ বাড়ির নং : এন0045 বয়স : 22 লিঙ্গ : পুরুষ	WZJ2289163 ফটো উপলব্ধ	27 নাম : রেমি খাতুন স্বামীর নাম: রাকেশ সেখ বাড়ির নং : এন0001 বয়স : 23 লিঙ্গ : মহিলা	WZJ2203149 ফটো উপলব্ধ
28 নাম : রাকেশ সেখ পিতার নাম: জালাল সেখ বাড়ির নং : n0001 বয়স : 33 লিঙ্গ : পুরুষ	WZJ1237759 ফটো উপলব্ধ	29 নাম : সানুয়ারা বেগম মায়ের নাম: শাহিনাবি বেওয়া বাড়ির নং : n0014 বয়স : 66 লিঙ্গ : মহিলা	WZJ1977123 ফটো উপলব্ধ	30 নাম : লতা রাম(দাস) স্বামীর নাম: মানিক দাস বাড়ির নং : n0000 বয়স : 40 লিঙ্গ : মহিলা	WZJ1370378 ফটো উপলব্ধ

বিধানসভা নির্বাচনক্ষেত্রের নং, নাম : 50-মালদহ
ভাগ নং, নাম : 1-বস্ত্রীনগরলালচাঁদপুর,কুমোরপাড়া(ডুবেকলোনী)

31 নাম : মর্জিনা বিবি স্বামীর নাম: রজবুল সেখ বাড়ির নং : n0022 বয়স : 43 লিঙ্গ : মহিলা	JSL2423234 ফটো উপলব্ধ	32 নাম : রাজিবুল সেখ পিতার নাম: হজরত সেখ বাড়ির নং : n0022 বয়স : 46 লিঙ্গ : পুরুষ	JSL2423242 ফটো উপলব্ধ	33 নাম : গিয়াসউদ্দিন সেখ পিতার নাম: আলতাপ সেখ বাড়ির নং : n0045 বয়স : 48 লিঙ্গ : পুরুষ	JSL3144615 ফটো উপলব্ধ
34 নাম : ইয়াসিন সেখ পিতার নাম: আলতাফ সেখ বাড়ির নং : n0045 বয়স : 50 লিঙ্গ : পুরুষ	WB/07/045/612185 ফটো উপলব্ধ	35 নাম : মহঃ জহিত সেখ পিতার নাম: আলতাফ সেখ বাড়ির নং : n0045 বয়স : 41 লিঙ্গ : পুরুষ	JSL2950483 ফটো উপলব্ধ	36 নাম : রাহুল সেখ পিতার নাম: তাসরিপ সেখ বাড়ির নং : এন0042 বয়স : 23 লিঙ্গ : পুরুষ	WZJ2179315 ফটো উপলব্ধ
37 নাম : আইনুল সেখ পিতার নাম: সাজ্জাদ সেখ বাড়ির নং : n0001 বয়স : 50 লিঙ্গ : পুরুষ	JSL2950558 ফটো উপলব্ধ	38 নাম : মাসেদা স্বামীর নাম: মুসলিম সেখ বাড়ির নং : n0012 বয়স : 77 লিঙ্গ : মহিলা	WB/07/045/612203 ফটো উপলব্ধ	39 নাম : মানুয়ারা খাতুন (বিবি) স্বামীর নাম: জহিত সেখ বাড়ির নং : 49 বয়স : 42 লিঙ্গ : মহিলা	WZJ0784009 ফটো উপলব্ধ
40 নাম : অনিমা সিংহ(বর্মন) স্বামীর নাম: জগদীশ সিংহ বাড়ির নং : n0363 বয়স : 37 লিঙ্গ : মহিলা	WZJ1238260 ফটো উপলব্ধ	41 নাম : রাফজুল মায়ের নাম: মাসেদা বেওয়া বাড়ির নং : n0012 বয়স : 42 লিঙ্গ : পুরুষ	WZJ0927202 ফটো উপলব্ধ	42 নাম : তহিদা খাতুন (বিবি) স্বামীর নাম: জহিত সেখ বাড়ির নং : n0001 বয়স : 34 লিঙ্গ : মহিলা	WZJ1465913 ফটো উপলব্ধ
43 নাম : শেফালী স্বামীর নাম: জালাল সেখ বাড়ির নং : n0001 বয়স : 57 লিঙ্গ : মহিলা	WB/07/045/612227 ফটো উপলব্ধ	44 নাম : সোহেল সেখ পিতার নাম: মজিবর সেখ বাড়ির নং : N0045 বয়স : 25 লিঙ্গ : পুরুষ	WZJ1800309 ফটো উপলব্ধ	45 নাম : আলেক সেখ পিতার নাম: সাজ্জাদ সেখ বাড়ির নং : n0001 বয়স : 57 লিঙ্গ : পুরুষ	WB/07/045/612224 ফটো উপলব্ধ
46 নাম : জলী বিবি স্বামীর নাম: রেজাউল সেখ বাড়ির নং : n0022 বয়স : 44 লিঙ্গ : মহিলা	JSL2423226 ফটো উপলব্ধ	47 নাম : সাদেক সেখ পিতার নাম: গফুর সেখ বাড়ির নং : n0014 বয়স : 55 লিঙ্গ : পুরুষ	JSL1630987 ফটো উপলব্ধ	48 নাম : জিয়ারুল সেখ পিতার নাম: হজরত সেখ বাড়ির নং : n0022 বয়স : 36 লিঙ্গ : পুরুষ	WZJ1112234 ফটো উপলব্ধ
49 নাম : রেজাউল সেখ পিতার নাম: হজরত সেখ বাড়ির নং : n0022 বয়স : 56 লিঙ্গ : পুরুষ	WB/07/045/612197 ফটো উপলব্ধ	50 নাম : টুঙ্গা বিবি স্বামীর নাম: রাফজুল সেখ বাড়ির নং : n0012 বয়স : 37 লিঙ্গ : মহিলা	WZJ1112564 ফটো উপলব্ধ	51 নাম : রমজান সেখ পিতার নাম: হজরত সেখ বাড়ির নং : n0022 বয়স : 61 লিঙ্গ : পুরুষ	WZJ1934322 ফটো উপলব্ধ
52 নাম : সাইদুল সেখ পিতার নাম: আলতাফ সেখ বাড়ির নং : n0045 বয়স : 35 লিঙ্গ : পুরুষ	WZJ1112242 ফটো উপলব্ধ	53 নাম : মাহেলা খাতুন পিতার নাম: সাজ্জাদ সেখ বাড়ির নং : n0001 বয়স : 53 লিঙ্গ : মহিলা	JSL2858900 ফটো উপলব্ধ	54 নাম : গায়েরী পাল স্বামীর নাম: অভয় কুমার পাল বাড়ির নং : n0062 বয়স : 60 লিঙ্গ : মহিলা	WZJ1869148 ফটো উপলব্ধ
55 নাম : সাকিলা বিবি স্বামীর নাম: ইমতাজ সেখ বাড়ির নং : n0042 বয়স : 39 লিঙ্গ : মহিলা	WZJ1570860 ফটো উপলব্ধ	56 নাম : অভয় কুমার পাল পিতার নাম: প্রহ্লাদ পাল বাড়ির নং : n0062 বয়স : 73 লিঙ্গ : পুরুষ	WZJ1869130 ফটো উপলব্ধ	57 নাম : সলমান সেখ পিতার নাম: রেজাউল সেখ বাড়ির নং : এন0022 বয়স : 22 লিঙ্গ : পুরুষ	WZJ2203131 ফটো উপলব্ধ
58 নাম : চয়নিকা চৌধুরী পিতার নাম: ঘুরন চৌধুরী বাড়ির নং : এন0324 বয়স : 28 লিঙ্গ : মহিলা	UTI1762046 ফটো উপলব্ধ	59 নাম : জসিম সেখ পিতার নাম: সাদেক সেখ বাড়ির নং : n0014 বয়স : 24 লিঙ্গ : পুরুষ	WZJ1976745 ফটো উপলব্ধ	60 নাম : পিনজিরা বিবি স্বামীর নাম: মহিবুল সেখ বাড়ির নং : n0001 বয়স : 36 লিঙ্গ : মহিলা	WZJ1112135 ফটো উপলব্ধ

বিধানসভা নির্বাচনক্ষেত্রের নং, নাম : 50-মালদহ
ভাগ নং, নাম : 1-বস্ত্রীনগরলালচাঁদপুর,কুমোরপাড়া(ডুবেকলোনী)

61	WB/07/045/612183	নাম : দিলরোশন স্বামীর নাম: আলতাফ সেখ বাড়ির নং : n0045 বয়স : 73 লিঙ্গ : মহিলা	ফটো উপলব্ধ	62	WZJ2344703	নাম : সায়েদ সেখ পিতার নাম: মজিবর সেখ বাড়ির নং : এন0045 বয়স : 20 লিঙ্গ : পুরুষ	ফটো উপলব্ধ	63	WZJ1112093	নাম : তাসরিপ সেখ পিতার নাম: মজিবর সেখ বাড়ির নং : n0042 বয়স : 42 লিঙ্গ : পুরুষ	ফটো উপলব্ধ
64	WZJ1112226	নাম : করিম সেখ পিতার নাম: রমজান সেখ বাড়ির নং : বস্ত্রীনগর বয়স : 33 লিঙ্গ : পুরুষ	ফটো উপলব্ধ	65	WZJ2346781	নাম : মোসামাত রনি খাতুন স্বামীর নাম: সলমান শেখ বাড়ির নং : এন0022 বয়স : 20 লিঙ্গ : মহিলা	ফটো উপলব্ধ	66	WB/07/045/612221	নাম : সাফা স্বামীর নাম: খলিল সেখ বাড়ির নং : n0001 বয়স : 53 লিঙ্গ : মহিলা	ফটো উপলব্ধ
67	JSL3132305	নাম : জহক সেখ মায়ের নাম: অলফের বেওয়া বাড়ির নং : n0001 বয়স : 45 লিঙ্গ : পুরুষ	ফটো উপলব্ধ	68	WZJ1021187	নাম : কামনা শীল (বিশ্বাস) স্বামীর নাম: কৃষ্ণপদ বিশ্বাস বাড়ির নং : n0296 বয়স : 35 লিঙ্গ : মহিলা	ফটো উপলব্ধ	69	WZJ1022052	নাম : জয়ন্তী সাহা (সরকার) স্বামীর নাম: বাবলু সরকার বাড়ির নং : n0422 বয়স : 60 লিঙ্গ : মহিলা	ফটো উপলব্ধ
70	WB/07/045/612251	নাম : সুমিত্রা ঋষি স্বামীর নাম: শংকর ঋষি বাড়ির নং : এন0319 বয়স : 55 লিঙ্গ : মহিলা	ফটো উপলব্ধ	71	WZJ1024173	নাম : টুকটুকি কর্মকার স্বামীর নাম: প্রসেনজীত সাহা বাড়ির নং : পাট-210 বয়স : 30 লিঙ্গ : মহিলা	ফটো উপলব্ধ	72	WZJ1570514	নাম : শিপ্রা কোড়ামুদি পিতার নাম: কার্তিক কোড়ামুদি বাড়ির নং : পাট-210 বয়স : 30 লিঙ্গ : মহিলা	ফটো উপলব্ধ
73	WZJ1934207	নাম : গুলো কোড়ামুদি স্বামীর নাম: জগন্নাথ কোড়ামুদি বাড়ির নং : n0100 বয়স : 70 লিঙ্গ : মহিলা	ফটো উপলব্ধ	74	JSL3196342	নাম : রাম কোড়া মুদি পিতার নাম: জগন্নাথ কোড়া মুদি বাড়ির নং : n0100 বয়স : 43 লিঙ্গ : পুরুষ	ফটো উপলব্ধ	75	WZJ1735539	নাম : সাগরী কোড়ামুদি পিতার নাম: জগন্নাথ কোড়ামুদি বাড়ির নং : n0100 বয়স : 26 লিঙ্গ : মহিলা	ফটো উপলব্ধ
Q 76	WZJ1571066	নাম : সুচিত্রা মন্ডল স্বামীর নাম: সন্তোষ মন্ডল বাড়ির নং : বয়স : 35 লিঙ্গ : মহিলা	ফটো উপলব্ধ	77	WZJ0927319	নাম : বিফল কোড়ামুদি মায়ের নাম: চাঁদোবালা কোড়ামুদি বাড়ির নং : n0098 বয়স : 36 লিঙ্গ : পুরুষ	ফটো উপলব্ধ	78	WZJ1112036	নাম : গৌতম কোড়ামুদি পিতার নাম: সুবোধ কোড়ামুদি বাড়ির নং : n0101 বয়স : 36 লিঙ্গ : পুরুষ	ফটো উপলব্ধ
79	WZJ0615542	নাম : সন্তোষ মন্ডল পিতার নাম: বিমল মন্ডল বাড়ির নং : n0099 বয়স : 42 লিঙ্গ : পুরুষ	ফটো উপলব্ধ	80	WZJ1804442	নাম : সজল কোড়ামুদি পিতার নাম: কার্তিক কোড়ামুদি বাড়ির নং : N0099 বয়স : 25 লিঙ্গ : পুরুষ	ফটো উপলব্ধ	81	WZJ2203032	নাম : দিপালি হালদার কোড়ামুদি স্বামীর নাম: উৎপল কোড়ামুদি বাড়ির নং : এন0101 বয়স : 24 লিঙ্গ : মহিলা	ফটো উপলব্ধ
82	JSL2950657	নাম : প্রমিলা কোড়ামুদি স্বামীর নাম: গনো কোড়ামুদি বাড়ির নং : n0099 বয়স : 39 লিঙ্গ : মহিলা	ফটো উপলব্ধ	83	JSL2423275	নাম : অরুণ কোড়ামুদি পিতার নাম: প্রফুল্ল কোড়ামুদি বাড়ির নং : n0099 বয়স : 49 লিঙ্গ : পুরুষ	ফটো উপলব্ধ	84	JSL2858967	নাম : গনো কোড়ামুদি পিতার নাম: সুবোধ কোড়ামুদি বাড়ির নং : n0099 বয়স : 53 লিঙ্গ : পুরুষ	ফটো উপলব্ধ
85	WZJ1112267	নাম : সুব্রত কোড়ামুদি পিতার নাম: সহদেব কোড়ামুদি বাড়ির নং : n0102 বয়স : 32 লিঙ্গ : পুরুষ	ফটো উপলব্ধ	86	WB/07/045/609517	নাম : সহদেব কোড়ামুদি পিতার নাম: ললিত কোড়ামুদি বাড়ির নং : n0102 বয়স : 79 লিঙ্গ : পুরুষ	ফটো উপলব্ধ	87	WZJ1112291	নাম : সাধনা কোড়ামুদি স্বামীর নাম: উত্তম কোড়ামুদি বাড়ির নং : n0101 বয়স : 35 লিঙ্গ : মহিলা	ফটো উপলব্ধ
88	JSL1702943	নাম : অনীমা কোড়ামুদি স্বামীর নাম: সুবোধ কোড়ামুদি বাড়ির নং : n0101 বয়স : 63 লিঙ্গ : মহিলা	ফটো উপলব্ধ	89	WZJ1657469	নাম : ডলি মন্ডল স্বামীর নাম: প্রশান্ত মন্ডল বাড়ির নং : N0098 বয়স : 27 লিঙ্গ : মহিলা	ফটো উপলব্ধ	90	WZJ1976760	নাম : নয়ন কোড়ামুদি পিতার নাম: কার্তিক কোড়ামুদি বাড়ির নং : n0099 বয়স : 25 লিঙ্গ : পুরুষ	ফটো উপলব্ধ

বিধানসভা নির্বাচনক্ষেত্রের নং, নাম : 50-মালদহ
ভাগ নং, নাম : 1-বস্ত্রীনগরলালচাঁদপুর,কুমোরপাড়া(ডুবেকলোনী)

91 নাম : কার্তিক কোড়ামুদী পিতার নাম: প্রফুল্ল কোড়ামুদী বাড়ির নং : n0099 বয়স : 56 লিঙ্গ : পুরুষ	JSL1704238 ফটো উপলব্ধ	92 নাম : রাখি চৌধুরী(কোড়ামুদী) স্বামীর নাম: সুব্রত কোড়ামুদী বাড়ির নং : n0102 বয়স : 29 লিঙ্গ : মহিলা	WZJ1571025 ফটো উপলব্ধ	93 নাম : সুচিত্রা সিংহ(কোরামুদী) স্বামীর নাম: গৌতম কোরামুদী বাড়ির নং : N0101 বয়স : 26 লিঙ্গ : মহিলা	WZJ1800432 ফটো উপলব্ধ
94 নাম : উত্তম কোরামুদী পিতার নাম: সুবোধ কোরামুদী বাড়ির নং : n0101 বয়স : 40 লিঙ্গ : পুরুষ	JSL2950665 ফটো উপলব্ধ	95 নাম : সমর কোড়ামুদী পিতার নাম: সহদেব কোড়ামুদী বাড়ির নং : n0102 বয়স : 46 লিঙ্গ : পুরুষ	WZJ1237817 ফটো উপলব্ধ	96 নাম : সবিতা মাহাতো (কোড়ামুদী) স্বামীর নাম: সমর কোড়ামুদী বাড়ির নং : n0102 বয়স : 31 লিঙ্গ : মহিলা	WZJ1237536 ফটো উপলব্ধ
97 নাম : অনিতা কোড়ামুদী স্বামীর নাম: সহদেব কোড়ামুদী বাড়ির নং : n0102 বয়স : 66 লিঙ্গ : মহিলা	WZJ1112523 ফটো উপলব্ধ	98 নাম : চাঁদনী কোড়ামুদী স্বামীর নাম: অরুণ কোড়ামুদী বাড়ির নং : n0099 বয়স : 31 লিঙ্গ : মহিলা	WZJ1237684 ফটো উপলব্ধ	99 নাম : কানন কোড়ামুদী স্বামীর নাম: কার্তিক কোড়ামুদী বাড়ির নং : n0099 বয়স : 52 লিঙ্গ : মহিলা	WZJ1934215 ফটো উপলব্ধ
100 নাম : কমল কোড়ামুদী পিতার নাম: সহদেব কোড়ামুদী বাড়ির নং : n0102 বয়স : 38 লিঙ্গ : পুরুষ	JSL3281342 ফটো উপলব্ধ	101 নাম : উৎপল কোড়ামুদী পিতার নাম: সুবোধ কোড়ামুদী বাড়ির নং : n0101 বয়স : 34 লিঙ্গ : পুরুষ	WZJ1465863 ফটো উপলব্ধ	102 নাম : সুবোধ কোড়ামুদী পিতার নাম: দুর্লভ কোড়ামুদী বাড়ির নং : n0101 বয়স : 70 লিঙ্গ : পুরুষ	WB/07/045/609527 ফটো উপলব্ধ
103 নাম : কৃষ্ণ কোড়ামুদী পিতার নাম: গনো কোড়ামুদী বাড়ির নং : এন0000 বয়স : 22 লিঙ্গ : পুরুষ	WZJ2289197 ফটো উপলব্ধ	104 নাম : বিষ্ণু কোড়ামুদী পিতার নাম: কার্তিক কোড়ামুদী বাড়ির নং : এন0099 বয়স : 21 লিঙ্গ : পুরুষ	WZJ2289239 ফটো উপলব্ধ	105 নাম : গতিরানী কোরামুদী স্বামীর নাম: নরেশ কোরামুদী বাড়ির নং : n0081 বয়স : 43 লিঙ্গ : মহিলা	JSL2424992 ফটো উপলব্ধ
106 নাম : নরেশ কোরামুদী পিতার নাম: বাদল কোরামুদী বাড়ির নং : n0081 বয়স : 56 লিঙ্গ : পুরুষ	JSL2425007 ফটো উপলব্ধ	107 নাম : নগেন কোড়ামুদী পিতার নাম: নরেশ কোড়ামুদী বাড়ির নং : n0081 বয়স : 24 লিঙ্গ : পুরুষ	WZJ1976752 ফটো উপলব্ধ	108 নাম : আসানুর সেখ পিতার নাম: ইলিয়াস সেখ বাড়ির নং : এন0007 বয়স : 21 লিঙ্গ : পুরুষ	WZJ2289189 ফটো উপলব্ধ
109 নাম : লিলুফা খাতুন স্বামীর নাম: সাগর শেখ বাড়ির নং : n0000 বয়স : 25 লিঙ্গ : মহিলা	WZJ1976968 ফটো উপলব্ধ	110 নাম : সারিকা বিবি স্বামীর নাম: গিয়াসউদ্দিন সেখ বাড়ির নং : n0007 বয়স : 35 লিঙ্গ : মহিলা	WZJ1112416 ফটো উপলব্ধ	111 নাম : গিয়াসউদ্দিন সেখ পিতার নাম: মুহম্মদ ইসব সেখ বাড়ির নং : n0007 বয়স : 41 লিঙ্গ : পুরুষ	JSL2950541 ফটো উপলব্ধ
112 নাম : ইলিয়াস সেখ মায়ের নাম: সাকিলা বেওয়া বাড়ির নং : n0007 বয়স : 48 লিঙ্গ : পুরুষ	JSL2425197 ফটো উপলব্ধ	113 নাম : ঈসব সেখ পিতার নাম: ইসাহাক সেখ বাড়ির নং : n0007 বয়স : 71 লিঙ্গ : পুরুষ	WZJ1934355 ফটো উপলব্ধ	114 নাম : আশিয়া খাতুন পিতার নাম: এলিহাক সেখ বাড়ির নং : n0007 বয়স : 87 লিঙ্গ : মহিলা	WZJ1593235 ফটো উপলব্ধ
115 নাম : জালনুর বিবি স্বামীর নাম: ইলিয়াস সেখ বাড়ির নং : n0007 বয়স : 41 লিঙ্গ : মহিলা	JSL2950566 ফটো উপলব্ধ	116 নাম : সায়েরা স্বামীর নাম: ইসব সেখ বাড়ির নং : n0007 বয়স : 61 লিঙ্গ : মহিলা	WB/07/045/612218 ফটো উপলব্ধ	117 নাম : সাহানারা খাতুন পিতার নাম: ইলিহাক সেখ বাড়ির নং : n0007 বয়স : 33 লিঙ্গ : মহিলা	WZJ1112424 ফটো উপলব্ধ
118 নাম : সাকিলা স্বামীর নাম: ইসমাইল সেখ বাড়ির নং : n0007 বয়স : 66 লিঙ্গ : মহিলা	WB/07/045/612219 ফটো উপলব্ধ	119 নাম : মীনতী ঘোষ স্বামীর নাম: শচীন্দ্র নাথ ঘোষ বাড়ির নং : n0073 বয়স : 67 লিঙ্গ : মহিলা	JSL0886697 ফটো উপলব্ধ	120 নাম : অঙ্কিতা ঘোষ পিতার নাম: অসীম কুমার ঘোষ বাড়ির নং : এন0058 বয়স : 24 লিঙ্গ : মহিলা	WZJ2179174 ফটো উপলব্ধ

বিধানসভা নির্বাচনক্ষেত্রের নং, নাম : 50-মালদহ
ভাগ নং, নাম : 1-বস্ত্রীনগরলালচাঁদপুর,কুমোরপাড়া(ডুবেকলোনী)

121 নাম : বাণী পাল ঘোষ স্বামীর নাম: পবিত্র ঘোষ বাড়ির নং : N0323 বয়স : 26 লিঙ্গ : মহিলা	WZJ1803287 ফটো উপলব্ধ	122 নাম : মায়ারানী ঘোষ পিতার নাম: বিভূতি ঘোষ বাড়ির নং : n0058 বয়স : 61 লিঙ্গ : মহিলা	WB/07/045/612019 ফটো উপলব্ধ	123 নাম : সুদীপ মন্ডল পিতার নাম: দীনেশ মন্ডল বাড়ির নং : N0342 বয়স : 26 লিঙ্গ : পুরুষ	WZJ1704204 ফটো উপলব্ধ
124 নাম : উৎপল কুমার ঘোষ পিতার নাম: বৈদ্যনাথ ঘোষ বাড়ির নং : n0021 বয়স : 36 লিঙ্গ : পুরুষ	JSL3281334 ফটো উপলব্ধ	125 নাম : মাধবী ঘোষ স্বামীর নাম: হৃদয় ঘোষ বাড়ির নং : n0021 বয়স : 51 লিঙ্গ : মহিলা	WZJ2204816 ফটো উপলব্ধ	126 নাম : প্রভাতী ঘোষ স্বামীর নাম: বৈদ্য ঘোষ বাড়ির নং : n0021 বয়স : 63 লিঙ্গ : মহিলা	WB/07/045/612029 ফটো উপলব্ধ
127 নাম : শ্যামলী ঘোষ স্বামীর নাম: আনন্দ ঘোষ বাড়ির নং : n0021 বয়স : 43 লিঙ্গ : মহিলা	JSL2423309 ফটো উপলব্ধ	128 নাম : পবিত্র ঘোষ পিতার নাম: স্বপন ঘোষ বাড়ির নং : N0323 বয়স : 27 লিঙ্গ : পুরুষ	WZJ1657600 ফটো উপলব্ধ	Q 129 নাম : সবিতা হালদার স্বামীর নাম: প্রভাত হালদার বাড়ির নং : বয়স : 55 লিঙ্গ : মহিলা	WZJ1237668 ফটো উপলব্ধ
130 নাম : রেখা ঘোষ স্বামীর নাম: সুব্রত ঘোষ বাড়ির নং : n0048 বয়স : 53 লিঙ্গ : মহিলা	JSL1483510 ফটো উপলব্ধ	131 নাম : হারাধন ঘোষ পিতার নাম: বিভূতি ঘোষ বাড়ির নং : n0058 বয়স : 44 লিঙ্গ : পুরুষ	JSL2859015 ফটো উপলব্ধ	132 নাম : শ্রীমতি বেবী ঘোষ স্বামীর নাম: হারাধন ঘোষ বাড়ির নং : n0058 বয়স : 36 লিঙ্গ : মহিলা	JSL3281359 ফটো উপলব্ধ
133 নাম : মধুমিতা ঘোষ পিতার নাম: শচীন ঘোষ বাড়ির নং : n0048 বয়স : 33 লিঙ্গ : মহিলা	WZJ1255470 ফটো উপলব্ধ	134 নাম : অসীম কুমার ঘোষ পিতার নাম: বিভূতি চন্দ্র ঘোষ বাড়ির নং : n0058 বয়স : 54 লিঙ্গ : পুরুষ	WZJ2204790 ফটো উপলব্ধ	135 নাম : মমতা ঘোষ স্বামীর নাম: শচীন ঘোষ বাড়ির নং : n0048 বয়স : 56 লিঙ্গ : মহিলা	WB/07/045/612014 ফটো উপলব্ধ
136 নাম : বন্দনা ঘোষ স্বামীর নাম: রমাকান্ত ঘোষ বাড়ির নং : n0048 বয়স : 47 লিঙ্গ : মহিলা	WZJ1571041 ফটো উপলব্ধ	137 নাম : জয়মন্তী হালদার স্বামীর নাম: নবদীপ হালদার বাড়ির নং : n0021 বয়স : 70 লিঙ্গ : মহিলা	WZJ1571215 ফটো উপলব্ধ	138 নাম : পিঙ্কি গোস্বামী মন্ডল স্বামীর নাম: রাজকুমার মন্ডল বাড়ির নং : n0058 বয়স : 31 লিঙ্গ : মহিলা	WZJ1805175 ফটো উপলব্ধ
139 নাম : দিনেশ চন্দ্র মন্ডল পিতার নাম: হরিপদ মণ্ডল বাড়ির নং : N0342 বয়স : 47 লিঙ্গ : পুরুষ	JSL2424521 ফটো উপলব্ধ	140 নাম : পঞ্চমী ঘোষ পিতার নাম: আনন্দ ঘোষ বাড়ির নং : n0021 বয়স : 24 লিঙ্গ : মহিলা	WZJ1976703 ফটো উপলব্ধ	141 নাম : কৃষ্ণদেব ঘোষ পিতার নাম: হৃদয় ঘোষ বাড়ির নং : n0021 বয়স : 32 লিঙ্গ : পুরুষ	WZJ1237742 ফটো উপলব্ধ
142 নাম : শচীন ঘোষ পিতার নাম: জিতেন্দ্র ঘোষ বাড়ির নং : n0048 বয়স : 63 লিঙ্গ : পুরুষ	WB/07/045/612013 ফটো উপলব্ধ	143 নাম : সুভদীপ ঘোষ পিতার নাম: সুকুমার ঘোষ বাড়ির নং : এন0048 বয়স : 23 লিঙ্গ : পুরুষ	WZJ2203081 ফটো উপলব্ধ	144 নাম : অর্চনা ঘোষ স্বামীর নাম: স্বপন ঘোষ বাড়ির নং : n0342 বয়স : 50 লিঙ্গ : মহিলা	JSL2422194 ফটো উপলব্ধ
145 নাম : স্বপন ঘোষ পিতার নাম: গোপাল ঘোষ বাড়ির নং : n0323 বয়স : 55 লিঙ্গ : পুরুষ	WB/07/045/609386 ফটো উপলব্ধ	146 নাম : গৌরী ঘোষ স্বামীর নাম: তপন ঘোষ বাড়ির নং : 0073 বয়স : 51 লিঙ্গ : মহিলা	JSL1631688 ফটো উপলব্ধ	Q 147 নাম : প্রতীমা হালদার পিতার নাম: প্রভাত হালদার বাড়ির নং : বয়স : 32 লিঙ্গ : মহিলা	WZJ1386077 ফটো উপলব্ধ
148 নাম : আনন্দ ঘোষ পিতার নাম: খগেন্দ্র ঘোষ বাড়ির নং : n0021 বয়স : 53 লিঙ্গ : পুরুষ	WB/07/045/612032 ফটো উপলব্ধ	149 নাম : রীতা ঘোষ স্বামীর নাম: অসীম ঘোষ বাড়ির নং : n0058 বয়স : 48 লিঙ্গ : মহিলা	JSL2859007 ফটো উপলব্ধ	150 নাম : তনুশ্রী তরফদার স্বামীর নাম: সুকদেব তরফদার বাড়ির নং : n0048 বয়স : 37 লিঙ্গ : মহিলা	WZJ0611855 ফটো উপলব্ধ

বিধানসভা নির্বাচনক্ষেত্রের নং, নাম : 50-মালদহ
ভাগ নং, নাম : 1-বস্ত্রীনগরলালচাঁদপুর,কুমোরপাড়া(ডুবেকলোনী)

Q 151 নাম : সুভাষ হালদার পিতার নাম: প্রভাত হালদার বাড়ির নং : এন0021 বয়স : 39 লিঙ্গ : পুরুষ	WZJ1236819 ফটো উপলব্ধ	152 নাম : রূপালী ঘোষ স্বামীর নাম: কৃষ্ণপদ ঘোষ বাড়ির নং : n0021 বয়স : 27 লিঙ্গ : মহিলা	WZJ1735844 ফটো উপলব্ধ	153 নাম : রঞ্জনা ঘোষ স্বামীর নাম: উত্তম কুমার ঘোষ বাড়ির নং : n0021 বয়স : 39 লিঙ্গ : মহিলা	WZJ1237643 ফটো উপলব্ধ
154 নাম : রমাকান্ত ঘোষ পিতার নাম: জিতেন্দ্রনাথ ঘোষ বাড়ির নং : n0048 বয়স : 46 লিঙ্গ : পুরুষ	JSL1483726 ফটো উপলব্ধ	155 নাম : সুকুমার ঘোষ পিতার নাম: জিতেন্দ্র ঘোষ বাড়ির নং : n0048 বয়স : 51 লিঙ্গ : পুরুষ	WB/07/045/612016 ফটো উপলব্ধ	156 নাম : উদয় ঘোষ মায়ের নাম: রেখা ঘোষ বাড়ির নং : এন0048 বয়স : 20 লিঙ্গ : পুরুষ	WZJ2344729 ফটো উপলব্ধ
157 নাম : বিষ্ণু ঘোষ মায়ের নাম: মাধবী ঘোষ বাড়ির নং : n0021 বয়স : 29 লিঙ্গ : পুরুষ	WZJ1465756 ফটো উপলব্ধ	158 নাম : নির্মল কুমার ঘোষ পিতার নাম: স্বপন ঘোষ বাড়ির নং : N0323 বয়স : 25 লিঙ্গ : পুরুষ	WZJ1800382 ফটো উপলব্ধ	Q 159 নাম : সমিত হালদার পিতার নাম: প্রভাত হালদার বাড়ির নং : বয়স : 37 লিঙ্গ : পুরুষ	WZJ1386069 ফটো উপলব্ধ
160 নাম : উত্তম কুমার ঘোষ পিতার নাম: বৈদ্যনাথ ঘোষ বাড়ির নং : n0021 বয়স : 42 লিঙ্গ : পুরুষ	JSL2423317 ফটো উপলব্ধ	161 নাম : বৈদ্যনাথ ঘোষ পিতার নাম: খগেন্দ্র নাথ ঘোষ বাড়ির নং : n0021 বয়স : 67 লিঙ্গ : পুরুষ	WZJ2175289 ফটো উপলব্ধ	162 নাম : সৌরভ ঘোষ পিতার নাম: শচিন ঘোষ বাড়ির নং : পাট-210 বয়স : 26 লিঙ্গ : পুরুষ	WZJ1735737 ফটো উপলব্ধ
163 নাম : গৌরব চক্রবর্তী পিতার নাম: সুশান্ত চক্রবর্তী বাড়ির নং : এন0042 বয়স : 21 লিঙ্গ : পুরুষ	WZJ2296036 ফটো উপলব্ধ	164 নাম : প্রশান্ত চক্রবর্তী পিতার নাম: অশোক চক্রবর্তী বাড়ির নং : n0040 বয়স : 52 লিঙ্গ : পুরুষ	WB/07/045/612036 ফটো উপলব্ধ	165 নাম : প্রনব চক্রবর্তী পিতার নাম: প্রশান্ত চক্রবর্তী বাড়ির নং : এন0040 বয়স : 23 লিঙ্গ : পুরুষ	WZJ2296028 ফটো উপলব্ধ
166 নাম : নমিতা চক্রবর্তী স্বামীর নাম: প্রশান্ত চক্রবর্তী বাড়ির নং : n0040 বয়স : 49 লিঙ্গ : মহিলা	JSL0886812 ফটো উপলব্ধ	167 নাম : সুশান্ত চক্রবর্তী পিতার নাম: অশোক চক্রবর্তী বাড়ির নং : 42 বয়স : 54 লিঙ্গ : পুরুষ	JSL1483544 ফটো উপলব্ধ	168 নাম : সঞ্চয়িতা চক্রবর্তী পিতার নাম: সুশান্ত চক্রবর্তী বাড়ির নং : n0040 বয়স : 48 লিঙ্গ : মহিলা	JSL2859056 ফটো উপলব্ধ
169 নাম : সুমিত্রা চক্রবর্তী স্বামীর নাম: অশোক চক্রবর্তী বাড়ির নং : n0040 বয়স : 73 লিঙ্গ : মহিলা	WB/07/045/612035 ফটো উপলব্ধ	170 নাম : মৌসুমী চক্রবর্তী(ঘোষ) স্বামীর নাম: দীপঙ্কর ঘোষ বাড়ির নং : n0421 বয়স : 33 লিঙ্গ : মহিলা	WZJ0925388 ফটো উপলব্ধ	171 নাম : রীনা চৌধুরী সাহা স্বামীর নাম: গোঁতম সাহা বাড়ির নং : n0420 বয়স : 36 লিঙ্গ : মহিলা	MQQ3704855 ফটো উপলব্ধ
172 নাম : অপূর্ব তরফদার পিতার নাম: জীবন তরফদার বাড়ির নং : n0136 বয়স : 35 লিঙ্গ : পুরুষ	WZJ1112051 ফটো উপলব্ধ	173 নাম : পরেশ তরফদার পিতার নাম: ক্ষীতিশ তরফদার বাড়ির নং : n0039 বয়স : 67 লিঙ্গ : পুরুষ	WB/07/045/612044 ফটো উপলব্ধ	174 নাম : দিপিকা তরফদার পিতার নাম: পরিমল তরফদার বাড়ির নং : n0031 বয়স : 30 লিঙ্গ : মহিলা	WZJ1571009 ফটো উপলব্ধ
175 নাম : রিঙ্কু সাহা পিতার নাম: হরেন সাহা বাড়ির নং : n0039 বয়স : 27 লিঙ্গ : পুরুষ	WZJ1657543 ফটো উপলব্ধ	176 নাম : মনবী ঘোষ স্বামীর নাম: সঞ্জু তরফদার বাড়ির নং : এন0039 বয়স : 23 লিঙ্গ : মহিলা	WZJ2203123 ফটো উপলব্ধ	177 নাম : দেবশীষ তরফদার পিতার নাম: নরেশ চন্দ্র তরফদার বাড়ির নং : n0137 বয়স : 33 লিঙ্গ : পুরুষ	WZJ1570837 ফটো উপলব্ধ
178 নাম : দিপা তরফদার পিতার নাম: বিষ্ণুপদ তরফদার বাড়ির নং : n0139 বয়স : 29 লিঙ্গ : মহিলা	WZJ1465657 ফটো উপলব্ধ	179 নাম : লীলা তরফদার স্বামীর নাম: জীবন তরফদার বাড়ির নং : n0136 বয়স : 53 লিঙ্গ : মহিলা	JSL2425031 ফটো উপলব্ধ	180 নাম : বিধান তরফদার পিতার নাম: ক্ষিতিশ তরফদার বাড়ির নং : n0108 বয়স : 47 লিঙ্গ : পুরুষ	JSL2425023 ফটো উপলব্ধ

বিধানসভা নির্বাচনক্ষেত্রের নং, নাম : 50-মালদহ
ভাগ নং, নাম : 1-বস্ত্রীনগরলালচাঁদপুর,কুমোরপাড়া(ডুবেকলোনী)

181	WB/07/045/612049	নাম : রেখা তরফদার স্বামীর নাম: গোপাল তরফদার বাড়ির নং : n0094 বয়স : 63 লিঙ্গ : মহিলা	ফটো উপলব্ধ	182	JSL0886838	নাম : মালতী তরফদার স্বামীর নাম: নিখিল তরফদার বাড়ির নং : n0087 বয়স : 59 লিঙ্গ : মহিলা	ফটো উপলব্ধ	183	WZJ1735505	নাম : সঞ্জু তরফদার পিতার নাম: পরেশ তরফদার বাড়ির নং : n0039 বয়স : 28 লিঙ্গ : পুরুষ	ফটো উপলব্ধ
184	JSL2467132	নাম : লিপি তরফদার স্বামীর নাম: রবি তরফদার বাড়ির নং : n0039 বয়স : 42 লিঙ্গ : মহিলা	ফটো উপলব্ধ	185	WB/07/045/612045	নাম : সন্ধ্যা তরফদার স্বামীর নাম: পরেশ তরফদার বাড়ির নং : n0039 বয়স : 57 লিঙ্গ : মহিলা	ফটো উপলব্ধ	186	WZJ1977024	নাম : পূজা পাল তরফদার স্বামীর নাম: সুপদ তরফদার বাড়ির নং : n0030 বয়স : 25 লিঙ্গ : মহিলা	ফটো উপলব্ধ
187	WZJ2179158	নাম : কুম্মী মজুমদার তরফদার স্বামীর নাম: বাসুদেব তরফদার বাড়ির নং : এন0030 বয়স : 34 লিঙ্গ : মহিলা	ফটো উপলব্ধ	188	WZJ1243476	নাম : লক্ষী মণ্ডল স্বামীর নাম: গোবিন্দ তরফদার বাড়ির নং : N0094 বয়স : 31 লিঙ্গ : মহিলা	ফটো উপলব্ধ	189	JSL2466860	নাম : সুমতি তরফদার স্বামীর নাম: নরেশ চন্দ্র তরফদার বাড়ির নং : এন0337 বয়স : 47 লিঙ্গ : মহিলা	ফটো উপলব্ধ
190	WZJ1934298	নাম : প্রিয়বালা তরফদার স্বামীর নাম: সুবোধ তরফদার বাড়ির নং : n0030 বয়স : 89 লিঙ্গ : মহিলা	ফটো উপলব্ধ	191	JSL2423366	নাম : বাসুদেব তরফদার পিতার নাম: সুবোধ তরফদার বাড়ির নং : n0030 বয়স : 42 লিঙ্গ : পুরুষ	ফটো উপলব্ধ	192	JSL1482991	নাম : সুকদেব তরফদার পিতার নাম: সুবোধ তরফদার বাড়ির নং : n0030 বয়স : 48 লিঙ্গ : পুরুষ	ফটো উপলব্ধ
193	WZJ1570985	নাম : রিপা তরফদার পিতার নাম: বিষ্ণুপদ তরফদার বাড়ির নং : n0139 বয়স : 29 লিঙ্গ : মহিলা	ফটো উপলব্ধ	194	JSL0886820	নাম : নিখিল তরফদার পিতার নাম: অধীর তরফদার বাড়ির নং : 118 বয়স : 70 লিঙ্গ : পুরুষ	ফটো উপলব্ধ	195	WZJ2192342	নাম : হরেন সাহা পিতার নাম: তারাপদ সাহা বাড়ির নং : n0039 বয়স : 62 লিঙ্গ : পুরুষ	ফটো উপলব্ধ
196	WB/07/045/612046	নাম : রবী তরফদার পিতার নাম: ক্ষীতিশ তরফদার বাড়ির নং : n0039 বয়স : 52 লিঙ্গ : পুরুষ	ফটো উপলব্ধ	197	JSL2860476	নাম : গুরু পদ তরফদার পিতার নাম: সুধীর তরফদার বাড়ির নং : n0030 বয়স : 61 লিঙ্গ : পুরুষ	ফটো উপলব্ধ	198	JSL0886911	নাম : অর্চনা তরফদার স্বামীর নাম: পরিমল তরফদার বাড়ির নং : 32 বয়স : 49 লিঙ্গ : মহিলা	ফটো উপলব্ধ
199	WZJ1570852	নাম : সুপর্ণা তরফদার পিতার নাম: রবি তরফদার বাড়ির নং : n0039 বয়স : 29 লিঙ্গ : মহিলা	ফটো উপলব্ধ	200	JSL1632330	নাম : জীবন তরফদার পিতার নাম: বৃন্দাবন তরফদার বাড়ির নং : n0136 বয়স : 64 লিঙ্গ : পুরুষ	ফটো উপলব্ধ	201	JSL2950582	নাম : গোবিন্দ তরফদার পিতার নাম: গোপাল তরফদার বাড়ির নং : n0094 বয়স : 39 লিঙ্গ : পুরুষ	ফটো উপলব্ধ
202	WZJ1237874	নাম : সুপদ তরফদার পিতার নাম: গুরুপদ তরফদার বাড়ির নং : n0030 বয়স : 30 লিঙ্গ : পুরুষ	ফটো উপলব্ধ	203	WZJ1141530	নাম : বিষ্ণু পদ তরফদার পিতার নাম: সুধীর তরফদার বাড়ির নং : n0139 বয়স : 55 লিঙ্গ : পুরুষ	ফটো উপলব্ধ	204	JSL1633734	নাম : আশা সাহা স্বামীর নাম: হরেন সাহা বাড়ির নং : n0039 বয়স : 56 লিঙ্গ : মহিলা	ফটো উপলব্ধ
205	JSL1633361	নাম : স্বর্ণা তরফদার স্বামীর নাম: গুরুপদ তরফদার বাড়ির নং : n0027 বয়স : 60 লিঙ্গ : মহিলা	ফটো উপলব্ধ	206	WZJ1934348	নাম : সাধন তরফদার পিতার নাম: ফণিসুন্দর তরফদার বাড়ির নং : n0299 বয়স : 57 লিঙ্গ : পুরুষ	ফটো উপলব্ধ	207	JSL2950467	নাম : জয়দেব তরফদার পিতার নাম: সুবোধ তরফদার বাড়ির নং : n0030 বয়স : 40 লিঙ্গ : পুরুষ	ফটো উপলব্ধ
208	WB/07/045/612039	নাম : পরিমল তরফদার পিতার নাম: শ্যাম তরফদার বাড়ির নং : n0031 বয়স : 55 লিঙ্গ : পুরুষ	ফটো উপলব্ধ	209	WB/07/045/612041	নাম : ভৈরবী তরফদার স্বামীর নাম: শ্যাম তরফদার বাড়ির নং : n0031 বয়স : 76 লিঙ্গ : মহিলা	ফটো উপলব্ধ	210	JSL2466852	নাম : নরেশ চন্দ্র তরফদার পিতার নাম: ক্ষিতিশ চন্দ্র তরফদার বাড়ির নং : n0337 বয়স : 51 লিঙ্গ : পুরুষ	ফটো উপলব্ধ

211	WZJ0784025	নাম : মমতা সরকার (তরফদার) স্বামীর নাম: বিধান তরফদার বাড়ির নং : 227 বয়স : 35 লিঙ্গ : মহিলা	ফটো উপলব্ধ	212	WZJ2346757	নাম : বিতিকা তরফদার পিতার নাম: বিধান তরফদার বাড়ির নং : এন0108 বয়স : 21 লিঙ্গ : মহিলা	ফটো উপলব্ধ	213	WZJ1800259	নাম : উষাবালা মাহাতো (তরফদার) স্বামীর নাম: জয়দেব তরফদার বাড়ির নং : N0030 বয়স : 27 লিঙ্গ : মহিলা	ফটো উপলব্ধ
214	WZJ0927160	নাম : পিংকি তরফদার পিতার নাম: পরেশ তরফদার বাড়ির নং : n0039 বয়স : 35 লিঙ্গ : মহিলা	ফটো উপলব্ধ	215	WB/07/045/612276	নাম : ইভা তরফদার স্বামীর নাম: সাধন তরফদার বাড়ির নং : n0329 বয়স : 55 লিঙ্গ : মহিলা	ফটো উপলব্ধ	216	WZJ0613679	নাম : রীতা তরফদার (দাস) স্বামীর নাম: প্রাণকুমার দাস বাড়ির নং : n0087 বয়স : 37 লিঙ্গ : মহিলা	ফটো উপলব্ধ
217	WZJ1465772	নাম : মৌসুমী সিকদার(দত্ত) স্বামীর নাম: বিদুল দত্ত বাড়ির নং : n0019 বয়স : 30 লিঙ্গ : মহিলা	ফটো উপলব্ধ	218	JSL3281441	নাম : বিদুল দত্ত পিতার নাম: বিরেন দত্ত বাড়ির নং : n0019 বয়স : 36 লিঙ্গ : পুরুষ	ফটো উপলব্ধ	219	WZJ1465731	নাম : লব দত্ত পিতার নাম: গীরেন দত্ত বাড়ির নং : n0019 বয়স : 30 লিঙ্গ : পুরুষ	ফটো উপলব্ধ
220	JSL2859064	নাম : মুঞ্জুরানী দত্ত স্বামীর নাম: গীরেন দত্ত বাড়ির নং : n0019 বয়স : 48 লিঙ্গ : মহিলা	ফটো উপলব্ধ	221	WB/07/045/612051	নাম : আলোকি দত্ত স্বামীর নাম: বীরেন দত্ত বাড়ির নং : n0019 বয়স : 58 লিঙ্গ : মহিলা	ফটো উপলব্ধ	222	JSL2950491	নাম : সুকমল দত্ত পিতার নাম: শ্যামল দত্ত বাড়ির নং : n0124 বয়স : 38 লিঙ্গ : পুরুষ	ফটো উপলব্ধ
223	JSL2423382	নাম : তপন দত্ত পিতার নাম: গীরেন দত্ত বাড়ির নং : n0019 বয়স : 42 লিঙ্গ : পুরুষ	ফটো উপলব্ধ	224	JSL1632868	নাম : শ্যামল দত্ত পিতার নাম: গজেন্দ্র নাথ দত্ত বাড়ির নং : n0124 বয়স : 61 লিঙ্গ : পুরুষ	ফটো উপলব্ধ	225	WZJ1977107	নাম : বীরেন্দ্র নাথ দত্ত পিতার নাম: গজেন্দ্র নাথ দত্ত বাড়ির নং : n0019 বয়স : 72 লিঙ্গ : পুরুষ	ফটো উপলব্ধ
226	WZJ1571074	নাম : প্রতিমা আহির(সাহা) স্বামীর নাম: রঞ্জন সাহা বাড়ির নং : n0019 বয়স : 29 লিঙ্গ : মহিলা	ফটো উপলব্ধ	227	WZJ0927269	নাম : সূজন দত্ত পিতার নাম: শ্যামল দত্ত বাড়ির নং : n0124 বয়স : 35 লিঙ্গ : পুরুষ	ফটো উপলব্ধ	228	WZJ2338242	নাম : সরস্বতী ভৌমিক স্বামীর নাম: সুকুমার ভৌমিক বাড়ির নং : এন0124 বয়স : 20 লিঙ্গ : মহিলা	ফটো উপলব্ধ
229	WZJ0932038	নাম : রঞ্জন সাহা পিতার নাম: হরেন সাহা বাড়ির নং : n0019 বয়স : 35 লিঙ্গ : পুরুষ	ফটো উপলব্ধ	230	JSL1631332	নাম : মালতী দত্ত স্বামীর নাম: শ্যামল দত্ত বাড়ির নং : n0381 বয়স : 63 লিঙ্গ : মহিলা	ফটো উপলব্ধ	231	JSL2423374	নাম : গীরেন দত্ত পিতার নাম: গজেন্দ্র নাথ দত্ত বাড়ির নং : n0019 বয়স : 68 লিঙ্গ : পুরুষ	ফটো উপলব্ধ
232	RFR1129931	নাম : মৌমিতা সরকার দত্ত স্বামীর নাম: তপন দত্ত বাড়ির নং : n0019 বয়স : 33 লিঙ্গ : মহিলা	ফটো উপলব্ধ	233	WZJ1800234	নাম : বর্ণালি দাস পিতার নাম: গণেশ দাস বাড়ির নং : N0289 বয়স : 26 লিঙ্গ : মহিলা	ফটো উপলব্ধ	234	WZJ1570902	নাম : সরস্বতী দাস স্বামীর নাম: বলকী দাস বাড়ির নং : 271 বয়স : 31 লিঙ্গ : মহিলা	ফটো উপলব্ধ
235	WZJ1976851	নাম : কল্পনা মাহাতো দাস স্বামীর নাম: প্রভাত দাস বাড়ির নং : N0114 বয়স : 24 লিঙ্গ : মহিলা	ফটো উপলব্ধ	236	WZJ1237510	নাম : মিতা দেব (দাস) স্বামীর নাম: চিত্তরঞ্জন দাস বাড়ির নং : n0041 বয়স : 39 লিঙ্গ : মহিলা	ফটো উপলব্ধ	Q 237	WZJ1571223	নাম : অনীতা দাস স্বামীর নাম: বিশ্বনাথ দাস বাড়ির নং : বয়স : 75 লিঙ্গ : মহিলা	ফটো উপলব্ধ
238	WZJ0927574	নাম : বরুণ কুমার দাস পিতার নাম: বিশ্বনাথ দাস বাড়ির নং : এন0114 বয়স : 41 লিঙ্গ : পুরুষ	ফটো উপলব্ধ	239	WZJ1112127	নাম : শুভজিৎ দাস পিতার নাম: মৃত্যুঞ্জয় দাস বাড়ির নং : n0137 বয়স : 33 লিঙ্গ : পুরুষ	ফটো উপলব্ধ	240	JSL3281458	নাম : প্রভাত দাস পিতার নাম: পরেশ চন্দ্র দাস বাড়ির নং : n0114 বয়স : 38 লিঙ্গ : পুরুষ	ফটো উপলব্ধ

241 নাম : মানিক দাস পিতার নাম: খগেন দাস বাড়ির নং : n0000 বয়স : 50 লিঙ্গ : পুরুষ	WZJ1571462 ফটো উপলব্ধ	Q 242 নাম : অকুল দাস পিতার নাম: বিশ্বনাথ দাস বাড়ির নং : পাট-210 বয়স : 47 লিঙ্গ : পুরুষ	WZJ1236850 ফটো উপলব্ধ	243 নাম : সমীর দাস পিতার নাম: অকুল দাস বাড়ির নং : এন0210 বয়স : 21 লিঙ্গ : পুরুষ	WZJ2296069 ফটো উপলব্ধ
244 নাম : অপর্ণা দাস মায়ের নাম: বলকি দাস বাড়ির নং : N0271 বয়স : 25 লিঙ্গ : পুরুষ	WZJ1800218 ফটো উপলব্ধ	245 নাম : সমীরন দাস পিতার নাম: নিরাপদ দাস বাড়ির নং : এন0041 বয়স : 26 লিঙ্গ : পুরুষ	WZJ2179299 ফটো উপলব্ধ	246 নাম : পবিত্র কুমার দাস পিতার নাম: প্রফুল্ল দাস বাড়ির নং : n0089 বয়স : 48 লিঙ্গ : পুরুষ	JSL1633171 ফটো উপলব্ধ
247 নাম : বিজলী দাস স্বামীর নাম: দিলীপ দাস বাড়ির নং : 25 বয়স : 70 লিঙ্গ : মহিলা	JSL1483320 ফটো উপলব্ধ	248 নাম : প্রান কুমার দাস পিতার নাম: পলান চন্দ্র দাস বাড়ির নং : n0025 বয়স : 38 লিঙ্গ : পুরুষ	JSL2950640 ফটো উপলব্ধ	249 নাম : জয়তারা দাস স্বামীর নাম: প্রফুল্ল চন্দ্র দাস বাড়ির নং : n0089 বয়স : 64 লিঙ্গ : মহিলা	WB/07/045/609696 ফটো উপলব্ধ
250 নাম : গীতা দাস স্বামীর নাম: কালাচাঁদ দাস বাড়ির নং : n0056 বয়স : 79 লিঙ্গ : মহিলা	WB/07/045/612055 ফটো উপলব্ধ	251 নাম : সোহাগী দাস স্বামীর নাম: পলাস দাস বাড়ির নং : n0025 বয়স : 65 লিঙ্গ : মহিলা	JSL1632306 ফটো উপলব্ধ	252 নাম : জাহানারা খাতুন(সাহা) স্বামীর নাম: উৎপল সাহা বাড়ির নং : n0024 বয়স : 37 লিঙ্গ : মহিলা	WZJ1465921 ফটো উপলব্ধ
253 নাম : পায়েল হালদার দাস স্বামীর নাম: বরণ দাস বাড়ির নং : এন0114 বয়স : 23 লিঙ্গ : মহিলা	WZJ2203180 ফটো উপলব্ধ	254 নাম : স্বাতী সাহা দাস স্বামীর নাম: উজ্জল দাস বাড়ির নং : n0304 বয়স : 33 লিঙ্গ : মহিলা	WZJ1019785 ফটো উপলব্ধ	255 নাম : বকুল দাস পিতার নাম: বিশ্বনাথ দাস বাড়ির নং : n0114 বয়স : 49 লিঙ্গ : পুরুষ	WZJ1020726 ফটো উপলব্ধ
256 নাম : উৎপল সাহা পিতার নাম: বিজয় সাহা বাড়ির নং : n0024 বয়স : 39 লিঙ্গ : পুরুষ	JSL2950533 ফটো উপলব্ধ	257 নাম : অপরাজিতা সরকার দাস স্বামীর নাম: কৃষ্ণ পদ দাস বাড়ির নং : N0305 বয়স : 27 লিঙ্গ : মহিলা	WZJ1803477 ফটো উপলব্ধ	258 নাম : প্রতিমা দাস স্বামীর নাম: অকুল দাস বাড়ির নং : পাট-210 বয়স : 40 লিঙ্গ : মহিলা	JSL2950749 ফটো উপলব্ধ
259 নাম : গনেশ দাস পিতার নাম: মৃত বিশ্বনাথ দাস বাড়ির নং : n0289 বয়স : 53 লিঙ্গ : পুরুষ	WZJ1237791 ফটো উপলব্ধ	260 নাম : বেবী দাস স্বামীর নাম: মৃত্যুঞ্জয় দাস বাড়ির নং : n0056 বয়স : 56 লিঙ্গ : মহিলা	WB/07/045/612058 ফটো উপলব্ধ	261 নাম : নিমুরানী দাস স্বামীর নাম: জ্যোতিষ দাস বাড়ির নং : n0041 বয়স : 71 লিঙ্গ : মহিলা	WB/07/045/612066 ফটো উপলব্ধ
262 নাম : তপ্তি দাস পিতার নাম: দিলীপ দাস বাড়ির নং : n0024 বয়স : 50 লিঙ্গ : মহিলা	WB/07/045/612062 ফটো উপলব্ধ	263 নাম : পরেশ দাস পিতার নাম: সদানন্দ দাস বাড়ির নং : n0114 বয়স : 66 লিঙ্গ : পুরুষ	JSL2860484 ফটো উপলব্ধ	264 নাম : মানস কুমার দাস পিতার নাম: ধনঞ্জয় দাস বাড়ির নং : n0057 বয়স : 46 লিঙ্গ : পুরুষ	WZJ1370204 ফটো উপলব্ধ
265 নাম : সাধনা দাস স্বামীর নাম: ধনঞ্জয় দাস বাড়ির নং : n0057 বয়স : 56 লিঙ্গ : মহিলা	WB/07/045/612060 ফটো উপলব্ধ	266 নাম : গঙ্গা দাস স্বামীর নাম: পরেশ দাস বাড়ির নং : n0114 বয়স : 49 লিঙ্গ : মহিলা	JSL2425056 ফটো উপলব্ধ	267 নাম : চিত্তরঞ্জন দাস পিতার নাম: জ্যোতিষ দাস বাড়ির নং : n0041 বয়স : 45 লিঙ্গ : পুরুষ	JSL2423416 ফটো উপলব্ধ
268 নাম : শিপ্রা বিশ্বাস (দাস) স্বামীর নাম: জগবন্ধু দাস বাড়ির নং : n0041 বয়স : 41 লিঙ্গ : মহিলা	WZJ0927145 ফটো উপলব্ধ	269 নাম : রামকৃষ্ণ দাস পিতার নাম: জ্যোতিষ দাস বাড়ির নং : n0041 বয়স : 54 লিঙ্গ : পুরুষ	WB/07/045/612068 ফটো উপলব্ধ	270 নাম : রীতা দাস স্বামীর নাম: নিরাপদ দাস বাড়ির নং : 43 বয়স : 50 লিঙ্গ : মহিলা	JSL0887091 ফটো উপলব্ধ

বিধানসভা নির্বাচনক্ষেত্রের নং, নাম : 50-মালদহ
ভাগ নং, নাম : 1-বস্ত্রীনগরলালচাঁদপুর,কুমোরপাড়া(ডুবেকলোনী)

271 নাম : কৃষ্ণপদ দাস পিতার নাম: অনিল দাস বাড়ির নং : n0305 বয়স : 43 লিঙ্গ : পুরুষ	JSL2857456 ফটো উপলব্ধ	272 নাম : বালকি দাস স্বামীর নাম: নরেশ দাস বাড়ির নং : 271 বয়স : 58 লিঙ্গ : মহিলা	JSL1483379 ফটো উপলব্ধ	273 নাম : বিকি দাস পিতার নাম: বকুল দাস বাড়ির নং : পাট-210 বয়স : 27 লিঙ্গ : পুরুষ	WZJ1735554 ফটো উপলব্ধ
274 নাম : উজ্জল দাস পিতার নাম: অনিল দাস বাড়ির নং : n0304 বয়স : 40 লিঙ্গ : পুরুষ	JSL2857449 ফটো উপলব্ধ	275 নাম : প্রিয়ঙ্কা দাস পিতার নাম: পবিত্র দাস বাড়ির নং : n0089 বয়স : 24 লিঙ্গ : মহিলা	WZJ1976737 ফটো উপলব্ধ	276 নাম : অসিত দাস পিতার নাম: অনিল দাস বাড়ির নং : n0300 বয়স : 42 লিঙ্গ : পুরুষ	JSL2421576 ফটো উপলব্ধ
277 নাম : সবিতা দাস স্বামীর নাম: বক্রেশ দাস বাড়ির নং : n0114 বয়স : 40 লিঙ্গ : মহিলা	WZJ1112382 ফটো উপলব্ধ	278 নাম : প্রকাশ দাস পিতার নাম: পরেশ দাস বাড়ির নং : n0114 বয়স : 29 লিঙ্গ : পুরুষ	WZJ1465749 ফটো উপলব্ধ	279 নাম : তুলসী দাস স্বামীর নাম: পবিত্র কুমার দাস বাড়ির নং : n0089 বয়স : 41 লিঙ্গ : মহিলা	JSL2467124 ফটো উপলব্ধ
280 নাম : সাগর দাস পিতার নাম: অরুণ দাস বাড়ির নং : N0114 বয়স : 25 লিঙ্গ : পুরুষ	WZJ1800358 ফটো উপলব্ধ	281 নাম : অঞ্জনা দাস স্বামীর নাম: গনেশ দাস বাড়ির নং : n0300 বয়স : 52 লিঙ্গ : মহিলা	WZJ1593227 ফটো উপলব্ধ	282 নাম : সাথী দাস পিতার নাম: গনেশ দাস বাড়ির নং : n0289 বয়স : 29 লিঙ্গ : মহিলা	WZJ1570829 ফটো উপলব্ধ
283 নাম : গৌতম দাস পিতার নাম: গনেশ দাস বাড়ির নং : n0377 বয়স : 36 লিঙ্গ : পুরুষ	WZJ0927541 ফটো উপলব্ধ	284 নাম : জগবন্ধু দাস পিতার নাম: জ্যোতিষ দাস বাড়ির নং : n0041 বয়স : 47 লিঙ্গ : পুরুষ	JSL1632892 ফটো উপলব্ধ	285 নাম : নিরপদ দাস পিতার নাম: জ্যোতিষ দাস বাড়ির নং : n0041 বয়স : 56 লিঙ্গ : পুরুষ	WB/07/045/612067 ফটো উপলব্ধ
286 নাম : স্বপনা দাস স্বামীর নাম: অনিল দাস বাড়ির নং : n0332 বয়স : 59 লিঙ্গ : মহিলা	WB/07/045/612064 ফটো উপলব্ধ	287 নাম : ধনঞ্জয় দাস পিতার নাম: কালাচাঁদ দাস বাড়ির নং : n0057 বয়স : 61 লিঙ্গ : পুরুষ	WB/07/045/612059 ফটো উপলব্ধ	288 নাম : শিল্পী দাস (ঘোষ) স্বামীর নাম: সুকুমার ঘোষ বাড়ির নং : n0135 বয়স : 43 লিঙ্গ : মহিলা	JSL2821213 ফটো উপলব্ধ
289 নাম : অনুপমা দাস সাহা স্বামীর নাম: দীপক সাহা বাড়ির নং : n0000 বয়স : 26 লিঙ্গ : মহিলা	WZJ1976927 ফটো উপলব্ধ	290 নাম : রেখা প্রামাণিক স্বামীর নাম: সমীর প্রামাণিক বাড়ির নং : n0092 বয়স : 30 লিঙ্গ : মহিলা	WZJ1571249 ফটো উপলব্ধ	291 নাম : প্রকাশ প্রামাণিক পিতার নাম: হারাধন প্রামাণিক বাড়ির নং : n0092 বয়স : 42 লিঙ্গ : পুরুষ	JSL2423630 ফটো উপলব্ধ
292 নাম : প্রনব প্রামাণিক পিতার নাম: শৈলেন প্রামাণিক বাড়ির নং : n0092 বয়স : 35 লিঙ্গ : পুরুষ	WZJ0927285 ফটো উপলব্ধ	293 নাম : মিনতি প্রামাণিক(শীল) স্বামীর নাম: প্রকাশ প্রামাণিক বাড়ির নং : n0092 বয়স : 31 লিঙ্গ : মহিলা	WZJ1370196 ফটো উপলব্ধ	294 নাম : পম্পা প্রামাণিক স্বামীর নাম: সুকুমার প্রামাণিক বাড়ির নং : N0092 বয়স : 26 লিঙ্গ : মহিলা	WZJ1803261 ফটো উপলব্ধ
Q 295 নাম : হারাধন প্রামাণিক পিতার নাম: অনাদি প্রামাণিক বাড়ির নং : বয়স : 78 লিঙ্গ : পুরুষ	WZJ1020684 ফটো উপলব্ধ	Q 296 নাম : বিকাশ প্রামাণিক পিতার নাম: হারাধন প্রামাণিক বাড়ির নং : বয়স : 38 লিঙ্গ : পুরুষ	JSL3196326 ফটো উপলব্ধ	297 নাম : বন্দনা প্রামাণিক স্বামীর নাম: শৈলেন প্রামাণিক বাড়ির নং : n0092 বয়স : 57 লিঙ্গ : মহিলা	WB/07/045/612116 ফটো উপলব্ধ
298 নাম : সমির প্রামাণিক পিতার নাম: শৈলেন প্রামাণিক বাড়ির নং : n0092 বয়স : 38 লিঙ্গ : পুরুষ	JSL3196417 ফটো উপলব্ধ	299 নাম : শৈলেন প্রামাণিক পিতার নাম: রাজপাতি প্রামাণিক বাড়ির নং : n0092 বয়স : 60 লিঙ্গ : পুরুষ	JSL3132370 ফটো উপলব্ধ	300 নাম : বনশ্রী প্রামাণিক পিতার নাম: মধু প্রামাণিক বাড়ির নং : n0192 বয়স : 25 লিঙ্গ : মহিলা	WZJ1800416 ফটো উপলব্ধ

বিধানসভা নির্বাচনক্ষেত্রের নং, নাম : 50-মালদহ

ভাগ নং, নাম : 1-বসন্তীনগরলালচাঁদপুর,কুমোরপাড়া(ডুবেকলোনী)

301	WZJ2289205	ফটো উপলব্ধ	302	JSL2425247	ফটো উপলব্ধ	303	JSL2859908	ফটো উপলব্ধ
নাম : সাথী প্রামানিক পিতার নাম: মধু প্রামানিক বাড়ির নং : এন0192 বয়স : 21 লিঙ্গ : মহিলা			নাম : দিপালী প্রামানিক স্বামীর নাম: মধু প্রামানিক বাড়ির নং : N0192 বয়স : 46 লিঙ্গ : মহিলা			নাম : মধু প্রামানিক পিতার নাম: গুরুপদ প্রামানিক বাড়ির নং : পাট-210 বয়স : 56 লিঙ্গ : পুরুষ		
304	JSL1482926	ফটো উপলব্ধ	305	JSL3200847	ফটো উপলব্ধ	306	WB/07/045/612074	ফটো উপলব্ধ
নাম : সুধাংশু পাল পিতার নাম: রমেশ চন্দ্র পাল বাড়ির নং : 270 বয়স : 44 লিঙ্গ : পুরুষ			নাম : শীলা পাল স্বামীর নাম: প্রশান্ত পাল বাড়ির নং : n0074 বয়স : 39 লিঙ্গ : মহিলা			নাম : প্রশান্ত পাল পিতার নাম: সুবীর পাল বাড়ির নং : n0074 বয়স : 51 লিঙ্গ : পুরুষ		
307	WZJ2345098	ফটো উপলব্ধ	308	JSL3196359	ফটো উপলব্ধ	309	WZJ0927251	ফটো উপলব্ধ
নাম : শুভজীৎ পাল পিতার নাম: প্রশান্ত পাল বাড়ির নং : এন0074 বয়স : 20 লিঙ্গ : পুরুষ			নাম : ফুলদীপ পাল পিতার নাম: মাধব পাল বাড়ির নং : n0072 বয়স : 41 লিঙ্গ : পুরুষ			নাম : রঞ্জিত পাল পিতার নাম: বিশ্বনাথ পাল বাড়ির নং : n0064 বয়স : 36 লিঙ্গ : পুরুষ		
310	WB/07/045/612080	ফটো উপলব্ধ	311	WB/07/045/612082	ফটো উপলব্ধ	312	JSL3196300	ফটো উপলব্ধ
নাম : বিশ্বনাথ পাল পিতার নাম: প্রহ্লাদ পাল বাড়ির নং : n0064 বয়স : 65 লিঙ্গ : পুরুষ			নাম : মনু পাল পিতার নাম: প্রহ্লাদ পাল বাড়ির নং : n0063 বয়স : 67 লিঙ্গ : পুরুষ			নাম : আলপনা পাল স্বামীর নাম: মহাদেব পাল বাড়ির নং : n0076 বয়স : 38 লিঙ্গ : মহিলা		
313	WB/07/045/612071	ফটো উপলব্ধ	314	WB/07/045/612070	ফটো উপলব্ধ	315	WB/07/045/612089	ফটো উপলব্ধ
নাম : নিরঞ্জন পাল পিতার নাম: জগন্নাথ পাল বাড়ির নং : n0075 বয়স : 51 লিঙ্গ : পুরুষ			নাম : নন্দরানী পাল স্বামীর নাম: জগন্নাথ পাল বাড়ির নং : n0075 বয়স : 75 লিঙ্গ : মহিলা			নাম : দীপেশ পাল পিতার নাম: খগেন্দ্র পাল বাড়ির নং : n0061 বয়স : 56 লিঙ্গ : পুরুষ		
316	WZJ1041250	ফটো উপলব্ধ	317	WZJ1368372	ফটো উপলব্ধ	318	WB/07/045/612093	ফটো উপলব্ধ
নাম : রিংকু পাল স্বামীর নাম: শংকর পাল বাড়ির নং : n0144 বয়স : 39 লিঙ্গ : মহিলা			নাম : গৌতম পাল পিতার নাম: রতন পাল বাড়ির নং : n0000 বয়স : 31 লিঙ্গ : পুরুষ			নাম : শংকর পাল পিতার নাম: অশ্বিনী পাল বাড়ির নং : n0051 বয়স : 65 লিঙ্গ : পুরুষ		
Q 319	WZJ1237601	ফটো উপলব্ধ	320	WZJ1735513	ফটো উপলব্ধ	321	WZJ1976828	ফটো উপলব্ধ
নাম : অঞ্জলী প্রামানিক (প্রমা) স্বামীর নাম: প্রদীপ পাল বাড়ির নং : বয়স : 33 লিঙ্গ : মহিলা			নাম : সুব্রত পাল পিতার নাম: সাধন পাল বাড়ির নং : n0073 বয়স : 27 লিঙ্গ : পুরুষ			নাম : শুভঙ্কর পাল পিতার নাম: শংকর পাল বাড়ির নং : n0145 বয়স : 24 লিঙ্গ : পুরুষ		
322	JSL1482694	ফটো উপলব্ধ	323	JSL2423481	ফটো উপলব্ধ	324	JSL1702760	ফটো উপলব্ধ
নাম : পুষ্প পাল স্বামীর নাম: ভূপেন পাল বাড়ির নং : n0112 বয়স : 46 লিঙ্গ : মহিলা			নাম : অঞ্জলী পাল স্বামীর নাম: সুশান্ত পাল বাড়ির নং : n0060 বয়স : 43 লিঙ্গ : মহিলা			নাম : সুশান্ত পাল পিতার নাম: খগেন পাল বাড়ির নং : n0060 বয়স : 46 লিঙ্গ : পুরুষ		
325	JSL2423499	ফটো উপলব্ধ	326	WZJ1735695	ফটো উপলব্ধ	327	WZJ2289155	ফটো উপলব্ধ
নাম : উজ্জ্বল পাল পিতার নাম: বিজয় পাল বাড়ির নং : n0059 বয়স : 42 লিঙ্গ : পুরুষ			নাম : অনিমেষ পাল পিতার নাম: ভূপেন্দ্রনাথ পাল বাড়ির নং : n0441 বয়স : 26 লিঙ্গ : পুরুষ			নাম : রনি পাল পিতার নাম: সুশান্ত পাল বাড়ির নং : এন0060 বয়স : 21 লিঙ্গ : পুরুষ		
328	WB/07/045/612087	ফটো উপলব্ধ	329	WB/07/045/612081	ফটো উপলব্ধ	330	WZJ0927236	ফটো উপলব্ধ
নাম : ভূপেন্দ্রনাথ পাল পিতার নাম: প্রহ্লাদ পাল বাড়ির নং : n0065 বয়স : 61 লিঙ্গ : পুরুষ			নাম : উমা পাল স্বামীর নাম: বিশ্বনাথ পাল বাড়ির নং : n0064 বয়স : 60 লিঙ্গ : মহিলা			নাম : তপন পাল পিতার নাম: মনু পাল বাড়ির নং : এন0063 বয়স : 35 লিঙ্গ : পুরুষ		

বিধানসভা নির্বাচনক্ষেত্রের নং, নাম : 50-মালদহ
ভাগ নং, নাম : 1-বস্ত্রীনগরলালচাঁদপুর,কুমোরপাড়া(ডুবেকলোনী)

331	WZJ1370139	নাম : সাগর পাল পিতার নাম: দিনেশ পাল বাড়ির নং : n0061 বয়স : 31 লিঙ্গ : পুরুষ	ফটো উপলব্ধ	332	WB/07/045/609629	নাম : রতন পাল পিতার নাম: নারায়ণ পাল বাড়ির নং : n0000 বয়স : 60 লিঙ্গ : পুরুষ	ফটো উপলব্ধ	333	WZJ1800705	নাম : টোটন পাল পিতার নাম: যশী পাল বাড়ির নং : n0000 বয়স : 25 লিঙ্গ : পুরুষ	ফটো উপলব্ধ
334	WZJ2203065	নাম : পাপ্পা পাল পিতার নাম: মহাদেব পাল বাড়ির নং : এন0076 বয়স : 23 লিঙ্গ : পুরুষ	ফটো উপলব্ধ	335	WZJ1966225	নাম : সাগরী পাল পিতার নাম: পরিতোষ কুমার পাল বাড়ির নং : এন0000 বয়স : 24 লিঙ্গ : মহিলা	ফটো উপলব্ধ	336	JSL3281326	নাম : বানী পাল স্বামীর নাম: যশী পাল বাড়ির নং : n0000 বয়স : 45 লিঙ্গ : মহিলা	ফটো উপলব্ধ
337	WB/07/045/609628	নাম : প্রতিমা পাল স্বামীর নাম: বীরেন পাল বাড়ির নং : n0000 বয়স : 59 লিঙ্গ : মহিলা	ফটো উপলব্ধ	338	WB/07/045/609631	নাম : যশী পাল পিতার নাম: নারায়ণ পাল বাড়ির নং : n0000 বয়স : 52 লিঙ্গ : পুরুষ	ফটো উপলব্ধ	339	WZJ2344158	নাম : মিতু পাল পিতার নাম: যশী পাল বাড়ির নং : এন0000 বয়স : 20 লিঙ্গ : পুরুষ	ফটো উপলব্ধ
340	WB/07/045/612091	নাম : বিজয় পাল পিতার নাম: খগেন্দ্র পাল বাড়ির নং : n0059 বয়স : 71 লিঙ্গ : পুরুষ	ফটো উপলব্ধ	341	WB/07/045/612094	নাম : কনকলতা পাল স্বামীর নাম: শংকর পাল বাড়ির নং : n0051 বয়স : 57 লিঙ্গ : মহিলা	ফটো উপলব্ধ	342	WZJ1570886	নাম : সেফালি পাল স্বামীর নাম: বাপন পাল বাড়ির নং : n0063 বয়স : 35 লিঙ্গ : মহিলা	ফটো উপলব্ধ
343	WZJ1571058	নাম : রবি পাল মায়ের নাম: পুষ্প পাল বাড়ির নং : n0112 বয়স : 28 লিঙ্গ : পুরুষ	ফটো উপলব্ধ	344	WZJ1934389	নাম : ভাগ্যরানী পাল স্বামীর নাম: মৃত অনিল পাল বাড়ির নং : n0453 বয়স : 69 লিঙ্গ : মহিলা	ফটো উপলব্ধ	345	WB/07/045/612096	নাম : মিনতী পাল স্বামীর নাম: রমেশ পাল বাড়ির নং : n0118 বয়স : 77 লিঙ্গ : মহিলা	ফটো উপলব্ধ
346	JSL3196318	নাম : প্রদীপ পাল পিতার নাম: মাধব চন্দ্র পাল বাড়ির নং : n0072 বয়স : 43 লিঙ্গ : পুরুষ	ফটো উপলব্ধ	347	WZJ2289213	নাম : দীপ কুমার পাল পিতার নাম: নিরঞ্জন পাল বাড়ির নং : এন0075 বয়স : 22 লিঙ্গ : পুরুষ	ফটো উপলব্ধ	348	JSL2859106	নাম : মহাদেব পাল পিতার নাম: অজিত পাল বাড়ির নং : n0076 বয়স : 42 লিঙ্গ : পুরুষ	ফটো উপলব্ধ
349	WB/07/045/609630	নাম : সোনলী পাল স্বামীর নাম: রতন পাল বাড়ির নং : n0000 বয়স : 52 লিঙ্গ : মহিলা	ফটো উপলব্ধ	350	WB/07/045/612072	নাম : যমুনা পাল স্বামীর নাম: অজিত পাল বাড়ির নং : n0076 বয়স : 63 লিঙ্গ : মহিলা	ফটো উপলব্ধ	351	JSL1483411	নাম : শিখা পাল স্বামীর নাম: নিরঞ্জন পাল বাড়ির নং : 78 বয়স : 45 লিঙ্গ : মহিলা	ফটো উপলব্ধ
352	WZJ1370212	নাম : সুধাংশু পাল পিতার নাম: সাধন পাল বাড়ির নং : n0073 বয়স : 31 লিঙ্গ : পুরুষ	ফটো উপলব্ধ	353	WB/07/045/612078	নাম : শেফালী পাল স্বামীর নাম: সাধন পাল বাড়ির নং : n0073 বয়স : 55 লিঙ্গ : মহিলা	ফটো উপলব্ধ	354	JSL1483213	নাম : বাপন পাল পিতার নাম: মনু পাল বাড়ির নং : n0063 বয়স : 45 লিঙ্গ : পুরুষ	ফটো উপলব্ধ
355	WB/07/045/612090	নাম : রুবি পাল স্বামীর নাম: দীনেশ পাল বাড়ির নং : n0061 বয়স : 53 লিঙ্গ : মহিলা	ফটো উপলব্ধ	356	WB/07/045/612076	নাম : সরলা পাল স্বামীর নাম: মাধব পাল বাড়ির নং : n0072 বয়স : 74 লিঙ্গ : মহিলা	ফটো উপলব্ধ	357	JSL3268075	নাম : টুম্পা পাল স্বামীর নাম: উৎপল পাল বাড়ির নং : n0325 বয়স : 38 লিঙ্গ : মহিলা	ফটো উপলব্ধ
358	WB/07/045/612092	নাম : লক্ষী পাল স্বামীর নাম: বিজয় পাল বাড়ির নং : n0059 বয়স : 63 লিঙ্গ : মহিলা	ফটো উপলব্ধ	359	WZJ0783449	নাম : উত্তম পাল পিতার নাম: রতন পাল বাড়ির নং : n0000 বয়স : 35 লিঙ্গ : পুরুষ	ফটো উপলব্ধ	360	WZJ1368364	নাম : টুম্পা পাল পিতার নাম: রতন পাল বাড়ির নং : n0000 বয়স : 30 লিঙ্গ : মহিলা	ফটো উপলব্ধ

361	WZJ1800143	নাম : পাপাই পাল পিতার নাম: প্রশান্ত পাল বাড়ির নং : N0074 বয়স : 25 লিঙ্গ : পুরুষ	ফটো উপলব্ধ	362	WB/07/045/609627	নাম : বীরেন পাল পিতার নাম: নারায়ণ পাল বাড়ির নং : n0000 বয়স : 65 লিঙ্গ : পুরুষ	ফটো উপলব্ধ	363	WZJ1259571	নাম : শংকর পাল পিতার নাম: দেবেন্দ্র নাথ পাল বাড়ির নং : n0145 বয়স : 57 লিঙ্গ : পুরুষ	ফটো উপলব্ধ
364	JSL2859155	নাম : উৎপল পাল পিতার নাম: বিজয় পাল বাড়ির নং : n0059 বয়স : 41 লিঙ্গ : পুরুষ	ফটো উপলব্ধ	365	JSL3196391	নাম : রাজ পাল পিতার নাম: শঙ্কর পাল বাড়ির নং : n0051 বয়স : 42 লিঙ্গ : পুরুষ	ফটো উপলব্ধ	366	WZJ1237908	নাম : দীপঙ্কর তরফদার পিতার নাম: নরেশ চন্দ্র তরফদার বাড়ির নং : n0145 বয়স : 31 লিঙ্গ : পুরুষ	ফটো উপলব্ধ
367	WZJ2339307	নাম : দীপঙ্কর পাল পিতার নাম: শংকর পাল বাড়ির নং : এন0145 বয়স : 20 লিঙ্গ : পুরুষ	ফটো উপলব্ধ	368	WZJ2430106	নাম : সাধন পাল পিতার নাম: ভুবন পাল বাড়ির নং : n0073 বয়স : 57 লিঙ্গ : পুরুষ	ফটো উপলব্ধ	369	JSL0887380	নাম : অর্পনা পাল স্বামীর নাম: ভূপেন্দ্র নাথ পাল বাড়ির নং : 68 বয়স : 50 লিঙ্গ : মহিলা	ফটো উপলব্ধ
370	WB/07/045/612083	নাম : রেনু পাল স্বামীর নাম: মন্টু পাল বাড়ির নং : n0063 বয়স : 65 লিঙ্গ : মহিলা	ফটো উপলব্ধ	371	WZJ2344125	নাম : পিউ পাল পিতার নাম: বাপন পাল বাড়ির নং : এন0063 বয়স : 20 লিঙ্গ : মহিলা	ফটো উপলব্ধ	372	WB/07/045/612097	নাম : প্রাণেশ পোদ্দার পিতার নাম: শচীন্দ্রনাথ পোদ্দার বাড়ির নং : n0020 বয়স : 57 লিঙ্গ : পুরুষ	ফটো উপলব্ধ
373	WZJ1237767	নাম : প্রানজিত পোদ্দার পিতার নাম: শচীন্দ্র নাথ পোদ্দার বাড়ির নং : n0020 বয়স : 53 লিঙ্গ : পুরুষ	ফটো উপলব্ধ	374	JSL2859205	নাম : সঞ্চয় পোদ্দার পিতার নাম: স্বপন পোদ্দার বাড়ির নং : n0071 বয়স : 49 লিঙ্গ : পুরুষ	ফটো উপলব্ধ	375	WB/07/045/612107	নাম : স্বপন পোদ্দার পিতার নাম: নরেন্দ্রনাথ পোদ্দার বাড়ির নং : n0071 বয়স : 69 লিঙ্গ : পুরুষ	ফটো উপলব্ধ
376	WZJ1563204	নাম : লিপি সরকার পিতার নাম: কার্তিক সরকার বাড়ির নং : এন0020 বয়স : 30 লিঙ্গ : মহিলা	ফটো উপলব্ধ	377	JSL2423606	নাম : দুলালী পোদ্দার স্বামীর নাম: প্রাণজিত পোদ্দার বাড়ির নং : n0020 বয়স : 45 লিঙ্গ : মহিলা	ফটো উপলব্ধ	378	WZJ0783175	নাম : শ্যামল পোদ্দার পিতার নাম: সুরজিৎ পোদ্দার বাড়ির নং : n0442 বয়স : 39 লিঙ্গ : পুরুষ	ফটো উপলব্ধ
379	WZJ1657535	নাম : স্বরূপ পোদ্দার পিতার নাম: তপন পোদ্দার বাড়ির নং : N0054 বয়স : 27 লিঙ্গ : পুরুষ	ফটো উপলব্ধ	380	WZJ1465798	নাম : শকুন্তলা পোদ্দার স্বামীর নাম: স্বপন পোদ্দার বাড়ির নং : n0071 বয়স : 64 লিঙ্গ : মহিলা	ফটো উপলব্ধ	381	WZJ1237718	নাম : বিউটি দাস স্বামীর নাম: বিশুজিৎ পোদ্দার বাড়ির নং : 58 বয়স : 32 লিঙ্গ : মহিলা	ফটো উপলব্ধ
382	JSL1483452	নাম : সঞ্জয় পোদ্দার পিতার নাম: সন্তোষ পোদ্দার বাড়ির নং : n0055 বয়স : 48 লিঙ্গ : পুরুষ	ফটো উপলব্ধ	383	WB/07/045/612114	নাম : মঞ্জু পোদ্দার স্বামীর নাম: বিমল পোদ্দার বাড়ির নং : n0033 বয়স : 53 লিঙ্গ : মহিলা	ফটো উপলব্ধ	384	WZJ1465715	নাম : পাপন পোদ্দার পিতার নাম: প্রাণেশ পোদ্দার বাড়ির নং : n0020 বয়স : 30 লিঙ্গ : পুরুষ	ফটো উপলব্ধ
385	WZJ2178994	নাম : পার্থ পোদ্দার পিতার নাম: বিমল পোদ্দার বাড়ির নং : এন0033 বয়স : 23 লিঙ্গ : পুরুষ	ফটো উপলব্ধ	386	WZJ0612572	নাম : অসীম কুমার পোদ্দার পিতার নাম: নিমাই পোদ্দার বাড়ির নং : n0020 বয়স : 37 লিঙ্গ : পুরুষ	ফটো উপলব্ধ	387	JSL1483460	নাম : বিশুজিৎ পোদ্দার পিতার নাম: সন্তোষ পোদ্দার বাড়ির নং : 58 বয়স : 45 লিঙ্গ : পুরুষ	ফটো উপলব্ধ
388	WZJ1976802	নাম : রুপম পোদ্দার পিতার নাম: প্রাণেশ পোদ্দার বাড়ির নং : n0020 বয়স : 25 লিঙ্গ : পুরুষ	ফটো উপলব্ধ	389	WZJ2179018	নাম : রিকি পোদ্দার পিতার নাম: প্রানোজীৎ পোদ্দার বাড়ির নং : এন0020 বয়স : 23 লিঙ্গ : মহিলা	ফটো উপলব্ধ	390	WB/07/045/612105	নাম : সন্তোষ পোদ্দার পিতার নাম: নরেন্দ্রনাথ পোদ্দার বাড়ির নং : n0055 বয়স : 71 লিঙ্গ : পুরুষ	ফটো উপলব্ধ

বিধানসভা নির্বাচনক্ষেত্রের নং, নাম : 50-মালদহ
ভাগ নং, নাম : 1-বস্ট্রীনগরলালচাঁদপুর,কুমোরপাড়া(ডুবেকলোনী)

391	WZJ1370170	নাম : বিচিত্রা পোদ্দার পিতার নাম: বিমল পোদ্দার বাড়ির নং : n0033 বয়স : 31 লিঙ্গ : মহিলা	ফটো উপলব্ধ	392	WZJ1237577	নাম : শিপ্রা পাল (পোদ্দার) স্বামীর নাম: সঞ্চয় পোদ্দার বাড়ির নং : n0071 বয়স : 35 লিঙ্গ : মহিলা	ফটো উপলব্ধ	393	JSL2425072	নাম : বিনারানী পোদ্দার স্বামীর নাম: নিমাই পোদ্দার বাড়ির নং : n0020 বয়স : 54 লিঙ্গ : মহিলা	ফটো উপলব্ধ
394	JSL2423556	নাম : বিমল পোদ্দার পিতার নাম: উপেন পোদ্দার বাড়ির নং : n0033 বয়স : 66 লিঙ্গ : পুরুষ	ফটো উপলব্ধ	395	JSL2423598	নাম : সুব্রত পোদ্দার পিতার নাম: স্বপন পোদ্দার বাড়ির নং : n0071 বয়স : 44 লিঙ্গ : পুরুষ	ফটো উপলব্ধ	396	WZJ1237585	নাম : কবিতা দেব (পোদ্দার) স্বামীর নাম: সঞ্জয় পোদ্দার বাড়ির নং : n0055 বয়স : 46 লিঙ্গ : মহিলা	ফটো উপলব্ধ
397	WB/07/045/612110	নাম : সুচিত্রা পোদ্দার স্বামীর নাম: তপন পোদ্দার বাড়ির নং : n0054 বয়স : 61 লিঙ্গ : মহিলা	ফটো উপলব্ধ	398	WB/07/045/612100	নাম : সুমিত্রা পোদ্দার স্বামীর নাম: প্রাণেশ পোদ্দার বাড়ির নং : n0020 বয়স : 53 লিঙ্গ : মহিলা	ফটো উপলব্ধ	399	WB/07/045/612109	নাম : তপন পোদ্দার পিতার নাম: নরেন্দ্র পোদ্দার বাড়ির নং : n0054 বয়স : 66 লিঙ্গ : পুরুষ	ফটো উপলব্ধ
400	WZJ1112366	নাম : লিপি খাতুন স্বামীর নাম: তফিজুদ্দিন সেখ বাড়ির নং : n0003 বয়স : 32 লিঙ্গ : মহিলা	ফটো উপলব্ধ	401	WZJ1934330	নাম : দিলরসন বিবি স্বামীর নাম: মুতাস্তার সেখ বাড়ির নং : n0003 বয়স : 63 লিঙ্গ : মহিলা	ফটো উপলব্ধ	402	WZJ1370279	নাম : মনসুর সেখ পিতার নাম: সুমিত্রা সেখ বাড়ির নং : n0046 বয়স : 32 লিঙ্গ : পুরুষ	ফটো উপলব্ধ
403	WZJ2296077	নাম : রুবেনা খাতুন পিতার নাম: মুতাস্তার সেখ বাড়ির নং : n0046 বয়স : 21 লিঙ্গ : মহিলা	ফটো উপলব্ধ	404	WZJ1237825	নাম : রসিদ সেখ পিতার নাম: সাজিদ সেখ বাড়ির নং : n0003 বয়স : 36 লিঙ্গ : পুরুষ	ফটো উপলব্ধ	405	WZJ1934199	নাম : সামনুর বিবি স্বামীর নাম: সামনুদ্দিন সেখ বাড়ির নং : n0046 বয়স : 53 লিঙ্গ : মহিলা	ফটো উপলব্ধ
406	WZJ1237890	নাম : রসুল সেখ পিতার নাম: মুতাস্তার সেখ বাড়ির নং : n0003 বয়স : 38 লিঙ্গ : পুরুষ	ফটো উপলব্ধ	407	WZJ1571207	নাম : রিম্মি খাতুন(বিবি) স্বামীর নাম: রসিদ সেখ বাড়ির নং : n0003 বয়স : 32 লিঙ্গ : মহিলা	ফটো উপলব্ধ	408	WZJ1112374	নাম : সেলিনা খাতুন স্বামীর নাম: এরফান সেখ বাড়ির নং : n0003 বয়স : 38 লিঙ্গ : মহিলা	ফটো উপলব্ধ
409	JSL1483395	নাম : এরফান সেখ পিতার নাম: সান্তার সেখ বাড়ির নং : n0003 বয়স : 46 লিঙ্গ : পুরুষ	ফটো উপলব্ধ	410	WZJ1803246	নাম : রেমিকা খাতুন বিবি স্বামীর নাম: রসুল সেখ বাড়ির নং : N0003 বয়স : 28 লিঙ্গ : মহিলা	ফটো উপলব্ধ	411	JSL1632827	নাম : তফিজুদ্দিন সেখ পিতার নাম: সান্তার সেখ বাড়ির নং : n0003 বয়স : 43 লিঙ্গ : পুরুষ	ফটো উপলব্ধ
412	WZJ2346799	নাম : আরমান শেখ পিতার নাম: উরফান শেখ বাড়ির নং : n0003 বয়স : 20 লিঙ্গ : পুরুষ	ফটো উপলব্ধ	413	WB/07/045/612142	নাম : দীনবন্ধু বিশ্বাস পিতার নাম: অজিত বিশ্বাস বাড়ির নং : n0002 বয়স : 51 লিঙ্গ : পুরুষ	ফটো উপলব্ধ	414	JSL1482611	নাম : রীতা বিশ্বাস স্বামীর নাম: নিমাই বিশ্বাস বাড়ির নং : 95 বয়স : 44 লিঙ্গ : মহিলা	ফটো উপলব্ধ
415	JSL2423689	নাম : উর্মিলা বিশ্বাস স্বামীর নাম: নীরোদ বিশ্বাস বাড়ির নং : n0066 বয়স : 61 লিঙ্গ : মহিলা	ফটো উপলব্ধ	416	JSL1704246	নাম : স্বপন বিশ্বাস পিতার নাম: অজিত বিশ্বাস বাড়ির নং : n0037 বয়স : 46 লিঙ্গ : পুরুষ	ফটো উপলব্ধ	417	WB/07/045/612143	নাম : বিজন বিশ্বাস পিতার নাম: খোকন বিশ্বাস বাড়ির নং : n0452 বয়স : 50 লিঙ্গ : পুরুষ	ফটো উপলব্ধ
418	WZJ1571256	নাম : টুলটুলি সরকার(বিশ্বাস) স্বামীর নাম: রাজেশ বিশ্বাস বাড়ির নং : n0091 বয়স : 29 লিঙ্গ : মহিলা	ফটো উপলব্ধ	419	JSL2425049	নাম : ভানু তরফদার স্বামীর নাম: যুগল তরফদার বাড়ির নং : n0082 বয়স : 56 লিঙ্গ : মহিলা	ফটো উপলব্ধ	420	WZJ1800473	নাম : পার্থ বিশ্বাস পিতার নাম: স্বপন কুমার বিশ্বাস বাড়ির নং : N0053 বয়স : 25 লিঙ্গ : পুরুষ	ফটো উপলব্ধ

421	JSL3132602	422	WZJ1570936	423	WZJ1570845
নাম : কৃষ্ণপদ বিশ্বাস পিতার নাম: সুবোধ বিশ্বাস বাড়ির নং : n0298 বয়স : 48 লিঙ্গ : পুরুষ	ফটো উপলব্ধ	নাম : নমিতা শিকদার(বিশ্বাস) স্বামীর নাম: পুলক বিশ্বাস বাড়ির নং : n0310 বয়স : 29 লিঙ্গ : মহিলা	ফটো উপলব্ধ	নাম : অমিত কুমার বিশ্বাস পিতার নাম: নবরত্ন বিশ্বাস বাড়ির নং : n0052 বয়স : 30 লিঙ্গ : পুরুষ	ফটো উপলব্ধ
424	JSL2424406	425	JSL1482132	426	JSL2425122
নাম : রুপালি বিশ্বাস স্বামীর নাম: জয়কান্ত বিশ্বাস বাড়ির নং : এন0124 বয়স : 59 লিঙ্গ : মহিলা	ফটো উপলব্ধ	নাম : নিরোদ বিশ্বাস পিতার নাম: গোকুল বিশ্বাস বাড়ির নং : n0306 বয়স : 70 লিঙ্গ : পুরুষ	ফটো উপলব্ধ	নাম : রাজেশ বিশ্বাস পিতার নাম: সুকুমার বিশ্বাস বাড়ির নং : n0091 বয়স : 46 লিঙ্গ : পুরুষ	ফটো উপলব্ধ
427	WB/07/045/612149	428	WZJ1461888	429	WB/07/045/588111
নাম : অরুণ বিশ্বাস পিতার নাম: অজিত বিশ্বাস বাড়ির নং : n0138 বয়স : 63 লিঙ্গ : পুরুষ	ফটো উপলব্ধ	নাম : সুচিত্রা মন্ডল পিতার নাম: রাধা কৃষ্ণ মন্ডল বাড়ির নং : N0017 বয়স : 29 লিঙ্গ : মহিলা	ফটো উপলব্ধ	নাম : সুকুমার বিশ্বাস পিতার নাম: অভয়চরন বিশ্বাস বাড়ির নং : n0091 বয়স : 71 লিঙ্গ : পুরুষ	ফটো উপলব্ধ
430	WZJ2203156	Q 431	WZJ1657618	432	WZJ2179240
নাম : চিত্রা বিশ্বাস পিতার নাম: নারায়ণ বিশ্বাস বাড়ির নং : এন0010 বয়স : 22 লিঙ্গ : মহিলা	ফটো উপলব্ধ	নাম : কালীদাসী বিশ্বাস স্বামীর নাম: সুবোধ বিশ্বাস বাড়ির নং : N0298 বয়স : 90 লিঙ্গ : মহিলা	ফটো উপলব্ধ	নাম : বনশ্রী বিশ্বাস পিতার নাম: বাবলু বিশ্বাস বাড়ির নং : এন0066 বয়স : 24 লিঙ্গ : মহিলা	ফটো উপলব্ধ
433	JSL1482249	434	WB/07/045/612136	435	WZJ1465665
নাম : জয়কান্ত বিশ্বাস পিতার নাম: খোকন বিশ্বাস বাড়ির নং : এন0147 বয়স : 55 লিঙ্গ : পুরুষ	ফটো উপলব্ধ	নাম : শরৎ বিশ্বাস পিতার নাম: সুখলাল বিশ্বাস বাড়ির নং : n0010 বয়স : 59 লিঙ্গ : পুরুষ	ফটো উপলব্ধ	নাম : সুজিত বিশ্বাস পিতার নাম: দীনবন্ধু বিশ্বাস বাড়ির নং : n0002 বয়স : 30 লিঙ্গ : পুরুষ	ফটো উপলব্ধ
436	JSL1633551	437	WZJ2204808	438	WZJ1237866
নাম : কানন বিশ্বাস স্বামীর নাম: প্রদীপ বিশ্বাস বাড়ির নং : n0017 বয়স : 45 লিঙ্গ : মহিলা	ফটো উপলব্ধ	নাম : নারায়ন বিশ্বাস পিতার নাম: সুখলাল বিশ্বাস বাড়ির নং : n0010 বয়স : 57 লিঙ্গ : পুরুষ	ফটো উপলব্ধ	নাম : শুভংকর বিশ্বাস পিতার নাম: শরৎ বিশ্বাস বাড়ির নং : n0010 বয়স : 32 লিঙ্গ : পুরুষ	ফটো উপলব্ধ
439	WZJ2179141	440	WZJ1571124	441	JSL2860443
নাম : সোনালী বিশ্বাস পিতার নাম: নিমাই বিশ্বাস বাড়ির নং : এন0082 বয়স : 24 লিঙ্গ : মহিলা	ফটো উপলব্ধ	নাম : দীপঙ্কর বিশ্বাস পিতার নাম: দিলীপ বিশ্বাস বাড়ির নং : n0010 বয়স : 28 লিঙ্গ : পুরুষ	ফটো উপলব্ধ	নাম : পীযুষ বিশ্বাস পিতার নাম: প্রবোধ বিশ্বাস বাড়ির নং : n0053 বয়স : 40 লিঙ্গ : পুরুষ	ফটো উপলব্ধ
442	WZJ1735679	443	WB/07/045/612145	444	WZJ2390987
নাম : সুমন বিশ্বাস পিতার নাম: স্বপন বিশ্বাস বাড়ির নং : পাট-210 বয়স : 26 লিঙ্গ : পুরুষ	ফটো উপলব্ধ	নাম : সরস্বতী বিশ্বাস স্বামীর নাম: বিনয় বিশ্বাস বাড়ির নং : n0082 বয়স : 73 লিঙ্গ : মহিলা	ফটো উপলব্ধ	নাম : অধীর বিশ্বাস পিতার নাম: অজিত বিশ্বাস বাড়ির নং : n0036 বয়স : 52 লিঙ্গ : পুরুষ	ফটো উপলব্ধ
445	WZJ0784017	446	JSL2859262	447	WB/07/045/612140
নাম : আলপনা বিশ্বাস স্বামীর নাম: মনোরঞ্জন বিশ্বাস বাড়ির নং : 38 বয়স : 45 লিঙ্গ : মহিলা	ফটো উপলব্ধ	নাম : মনোরঞ্জন বিশ্বাস পিতার নাম: অজিত বিশ্বাস বাড়ির নং : n0035 বয়স : 46 লিঙ্গ : পুরুষ	ফটো উপলব্ধ	নাম : প্রিয়বালা বিশ্বাস স্বামীর নাম: অজিত বিশ্বাস বাড়ির নং : n0032 বয়স : 71 লিঙ্গ : মহিলা	ফটো উপলব্ধ
448	WB/07/045/612139	449	WZJ1370105	450	JSL3132404
নাম : অজিত বিশ্বাস পিতার নাম: বিপীন বিশ্বাস বাড়ির নং : n0032 বয়স : 88 লিঙ্গ : পুরুষ	ফটো উপলব্ধ	নাম : প্রকাশ বিশ্বাস পিতার নাম: প্রদীপ বিশ্বাস বাড়ির নং : n0017 বয়স : 31 লিঙ্গ : পুরুষ	ফটো উপলব্ধ	নাম : প্রানকুমার বিশ্বাস পিতার নাম: বিনয় বিশ্বাস বাড়ির নং : 95 বয়স : 47 লিঙ্গ : পুরুষ	ফটো উপলব্ধ

বিধানসভা নির্বাচনক্ষেত্রের নং, নাম : 50-মালদহ
ভাগ নং, নাম : 1-বস্ত্রীনগরলালচাঁদপুর,কুমোরপাড়া(ডুবেকলোনী)

451	JSL2950509	ফটো উপলব্ধ	452	JSL1482686	ফটো উপলব্ধ	453	WB/07/045/612148	ফটো উপলব্ধ
নাম : সুশীল বিশ্বাস পিতার নাম: সুবোধ বিশ্বাস বাড়ির নং : n0077 বয়স : 40 লিঙ্গ : পুরুষ			নাম : স্বপন কুমার বিশ্বাস পিতার নাম: গোকুল বিশ্বাস বাড়ির নং : n0053 বয়স : 50 লিঙ্গ : পুরুষ			নাম : শিখা বিশ্বাস স্বামীর নাম: শুকদেব বিশ্বাস বাড়ির নং : n0044 বয়স : 58 লিঙ্গ : মহিলা		
454	JSL2425114	ফটো উপলব্ধ	455	YTU2092419	ফটো উপলব্ধ	456	WB/07/045/621398	ফটো উপলব্ধ
নাম : সূচিত্রা বিশ্বাস স্বামীর নাম: নারায়ন বিশ্বাস বাড়ির নং : n0010 বয়স : 49 লিঙ্গ : মহিলা			নাম : তুলসী সিকদার স্বামীর নাম: পৌষ বিশ্বাস বাড়ির নং : এন0053 বয়স : 24 লিঙ্গ : মহিলা			নাম : নিরঞ্জন বিশ্বাস পিতার নাম: ক্ষিতীশ বিশ্বাস বাড়ির নং : n0359 বয়স : 63 লিঙ্গ : পুরুষ		
457	WB/07/045/612147	ফটো উপলব্ধ	458	JSL2950434	ফটো উপলব্ধ	459	JSL1633163	ফটো উপলব্ধ
নাম : সুকদেব বিশ্বাস পিতার নাম: ক্ষিতীশ বিশ্বাস বাড়ির নং : n0044 বয়স : 63 লিঙ্গ : পুরুষ			নাম : বিপ্লব তরফদার পিতার নাম: যুগল তরফদার বাড়ির নং : n0082 বয়স : 40 লিঙ্গ : পুরুষ			নাম : লক্ষ্মীরানী বিশ্বাস স্বামীর নাম: সুবোধ বিশ্বাস বাড়ির নং : n0083 বয়স : 59 লিঙ্গ : মহিলা		
460	JSL2423663	ফটো উপলব্ধ	461	JSL3132388	ফটো উপলব্ধ	462	JSL1483486	ফটো উপলব্ধ
নাম : সুবোধ বিশ্বাস পিতার নাম: সত্যকান্ত বিশ্বাস বাড়ির নং : n0053 বয়স : 68 লিঙ্গ : পুরুষ			নাম : বিমলি বেসরা বিশ্বাস স্বামীর নাম: স্বপন বিশ্বাস বাড়ির নং : n0037 বয়স : 57 লিঙ্গ : মহিলা			নাম : প্রবোধ বিশ্বাস পিতার নাম: গোকুল বিশ্বাস বাড়ির নং : n0053 বয়স : 65 লিঙ্গ : পুরুষ		
463	JSL3132396	ফটো উপলব্ধ	464	JSL2423671	ফটো উপলব্ধ	465	JSL2950699	ফটো উপলব্ধ
নাম : বাবলু বিশ্বাস পিতার নাম: নিরোধ বিশ্বাস বাড়ির নং : n0066 বয়স : 46 লিঙ্গ : পুরুষ			নাম : মীরা বিশ্বাস স্বামীর নাম: প্রবোধ বিশ্বাস বাড়ির নং : n0053 বয়স : 57 লিঙ্গ : মহিলা			নাম : প্রসাদী বিশ্বাস স্বামীর নাম: বাবলু বিশ্বাস বাড়ির নং : n0066 বয়স : 39 লিঙ্গ : মহিলা		
Q 466	JSL2859288	ফটো উপলব্ধ	467	WZJ2204782	ফটো উপলব্ধ	468	JSL2423697	ফটো উপলব্ধ
নাম : দিলীপ বিশ্বাস পিতার নাম: সুবোধ বিশ্বাস বাড়ির নং : বয়স : 60 লিঙ্গ : পুরুষ			নাম : নিমাই বিশ্বাস পিতার নাম: বিনয় বিশ্বাস বাড়ির নং : n0082 বয়স : 70 লিঙ্গ : পুরুষ			নাম : নির্মল বিশ্বাস পিতার নাম: নিরোধ বিশ্বাস বাড়ির নং : n0066 বয়স : 42 লিঙ্গ : পুরুষ		
469	WZJ1112283	ফটো উপলব্ধ	470	JSL1483312	ফটো উপলব্ধ	471	JSL2950517	ফটো উপলব্ধ
নাম : সন্ধ্যা বিশ্বাস স্বামীর নাম: দেবেশ বিশ্বাস বাড়ির নং : n0052 বয়স : 37 লিঙ্গ : মহিলা			নাম : বাসন্তী বিশ্বাস স্বামীর নাম: স্বপন বিশ্বাস বাড়ির নং : n0053 বয়স : 46 লিঙ্গ : মহিলা			নাম : প্রান কুমার বিশ্বাস পিতার নাম: সুবোধ বিশ্বাস বাড়ির নং : n0053 বয়স : 39 লিঙ্গ : পুরুষ		
472	JSL2425106	ফটো উপলব্ধ	473	WZJ1112218	ফটো উপলব্ধ	474	JSL2423747	ফটো উপলব্ধ
নাম : উর্মিলা বিশ্বাস স্বামীর নাম: দীনবন্ধু বিশ্বাস বাড়ির নং : n0002 বয়স : 48 লিঙ্গ : মহিলা			নাম : প্রতাপ বিশ্বাস পিতার নাম: প্রদীপ বিশ্বাস বাড়ির নং : n0017 বয়স : 34 লিঙ্গ : পুরুষ			নাম : দেবেশ বিশ্বাস পিতার নাম: নলিনী বিশ্বাস বাড়ির নং : n0052 বয়স : 43 লিঙ্গ : পুরুষ		
475	WZJ1237700	ফটো উপলব্ধ	476	WB/07/045/612047	ফটো উপলব্ধ	477	WB/07/045/612129	ফটো উপলব্ধ
নাম : দেবযানি বিশ্বাস পিতার নাম: অধীর বিশ্বাস বাড়ির নং : n0036 বয়স : 31 লিঙ্গ : মহিলা			নাম : রীনা তরফদার স্বামীর নাম: বিষ্ণু তরফদার বাড়ির নং : n0032 বয়স : 50 লিঙ্গ : মহিলা			নাম : সন্ধ্যা বিশ্বাস স্বামীর নাম: নবরত্ন বিশ্বাস বাড়ির নং : n0052 বয়স : 55 লিঙ্গ : মহিলা		
478	JSL2950616	ফটো উপলব্ধ	479	JSL2423762	ফটো উপলব্ধ	480	WZJ1366343	ফটো উপলব্ধ
নাম : সুজিত বিশ্বাস পিতার নাম: শুকদেব বিশ্বাস বাড়ির নং : n0044 বয়স : 38 লিঙ্গ : পুরুষ			নাম : আনন্দ কুমার সরকার পিতার নাম: গোপাল চন্দ্র সরকার বাড়ির নং : n0017 বয়স : 44 লিঙ্গ : পুরুষ			নাম : মৌসুমী সাহা স্বামীর নাম: নির্মল বিশ্বাস বাড়ির নং : n0066 বয়স : 31 লিঙ্গ : মহিলা		

বিধানসভা নির্বাচনক্ষেত্রের নং, নাম : 50-মালদহ
ভাগ নং, নাম : 1-বস্ত্রীনগরলালচাঁদপুর,কুমোরপাড়া(ডুবেকলোনী)

481 নাম : মৌমিতা বিশ্বাস পিতার নাম: মনোরনজন বিশ্বাস বাড়ির নং : এন0035 বয়স : 22 লিঙ্গ : মহিলা	WZJ2289171 ফটো উপলব্ধ	482 নাম : রেনু বিশ্বাস স্বামীর নাম: নাসিরুদ্দিন বিশ্বাস বাড়ির নং : n0023 বয়স : 73 লিঙ্গ : মহিলা	WZJ1934157 ফটো উপলব্ধ	483 নাম : সুমিত্রা বিশ্বাস পিতার নাম: নারায়ন বিশ্বাস বাড়ির নং : n0010 বয়স : 29 লিঙ্গ : মহিলা	WZJ1465897 ফটো উপলব্ধ
484 নাম : কল্পনা বিশ্বাস স্বামীর নাম: শরৎ বিশ্বাস বাড়ির নং : n0010 বয়স : 51 লিঙ্গ : মহিলা	WB/07/045/612137 ফটো উপলব্ধ	485 নাম : প্রদীপ বিশ্বাস পিতার নাম: সুবোধ বিশ্বাস বাড়ির নং : n0017 বয়স : 55 লিঙ্গ : পুরুষ	JSL1483346 ফটো উপলব্ধ	486 নাম : নবরত্ন বিশ্বাস পিতার নাম: নলিনী বিশ্বাস বাড়ির নং : n0052 বয়স : 65 লিঙ্গ : পুরুষ	WZJ2175297 ফটো উপলব্ধ
487 নাম : অভিজিৎ বিশ্বাস পিতার নাম: অরুণ বিশ্বাস বাড়ির নং : n0138 বয়স : 34 লিঙ্গ : পুরুষ	WZJ0927194 ফটো উপলব্ধ	488 নাম : দেবী বিশ্বাস পিতার নাম: সুকুমার বিশ্বাস বাড়ির নং : n0091 বয়স : 42 লিঙ্গ : মহিলা	JSL2423721 ফটো উপলব্ধ	489 নাম : পুলক বিশ্বাস পিতার নাম: সুবল বিশ্বাস বাড়ির নং : n0310 বয়স : 39 লিঙ্গ : পুরুষ	WZJ0926253 ফটো উপলব্ধ
490 নাম : শিলা বিশ্বাস স্বামীর নাম: অরুণ বিশ্বাস বাড়ির নং : n0088 বয়স : 54 লিঙ্গ : মহিলা	WZJ1934371 ফটো উপলব্ধ	491 নাম : আল্পনা বিশ্বাস স্বামীর নাম: সুকুমার বিশ্বাস বাড়ির নং : n0091 বয়স : 61 লিঙ্গ : মহিলা	WB/07/045/588112 ফটো উপলব্ধ	492 নাম : রূপালী বিশ্বাস (রায়) স্বামীর নাম: বিজন বিশ্বাস বাড়ির নং : পাট-210 বয়স : 42 লিঙ্গ : মহিলা	JSL3281557 ফটো উপলব্ধ
493 নাম : মুক্তারা খাতুন স্বামীর নাম: তাজিবুর সেখ বাড়ির নং : এন0009 বয়স : 29 লিঙ্গ : মহিলা	UYN1930676 ফটো উপলব্ধ	494 নাম : মেরিনা বি. স্বামীর নাম: আবেদ সেখ বাড়ির নং : n0120 বয়স : 57 লিঙ্গ : মহিলা	WZJ1934256 ফটো উপলব্ধ	495 নাম : আবেদ সেখ পিতার নাম: মকবুল সেখ বাড়ির নং : n0120 বয়স : 64 লিঙ্গ : পুরুষ	WZJ1934249 ফটো উপলব্ধ
496 নাম : জামেলা বেওয়া স্বামীর নাম: মকবুল সেখ বাড়ির নং : n0120 বয়স : 87 লিঙ্গ : মহিলা	WZJ1934264 ফটো উপলব্ধ	497 নাম : রাজেশ সেখ পিতার নাম: মজিবুর সেখ বাড়ির নং : এন0009 বয়স : 26 লিঙ্গ : পুরুষ	WZJ2179190 ফটো উপলব্ধ	498 নাম : রোজিনা রিকি খাতুন স্বামীর নাম: আজিবুল সেখ বাড়ির নং : n0009 বয়স : 42 লিঙ্গ : মহিলা	JSL2423945 ফটো উপলব্ধ
499 নাম : রুবেল সেখ পিতার নাম: আজিবুল সেখ বাড়ির নং : এন0009 বয়স : 23 লিঙ্গ : পুরুষ	WZJ2179059 ফটো উপলব্ধ	500 নাম : মজিবুর সেখ পিতার নাম: সেকেন্দার সেখ বাড়ির নং : n0009 বয়স : 55 লিঙ্গ : পুরুষ	WB/07/045/612235 ফটো উপলব্ধ	501 নাম : আজিবুল সেখ পিতার নাম: সেকেন্দার সেখ বাড়ির নং : n0009 বয়স : 44 লিঙ্গ : পুরুষ	JSL2425205 ফটো উপলব্ধ
502 নাম : পিংকী সাহা স্বামীর নাম: গৌতম সাহা বাড়ির নং : n0009 বয়স : 29 লিঙ্গ : মহিলা	WZJ1570951 ফটো উপলব্ধ	503 নাম : চিনু বানু বেওয়া স্বামীর নাম: সেকেন্দার সেখ বাড়ির নং : n0009 বয়স : 80 লিঙ্গ : মহিলা	WZJ1934314 ফটো উপলব্ধ	504 নাম : মেরাউল সেখ পিতার নাম: আবেদ সেখ বাড়ির নং : N0120 বয়স : 28 লিঙ্গ : পুরুষ	WZJ1800341 ফটো উপলব্ধ
505 নাম : তাজিবুর সেখ পিতার নাম: সেকেন্দার সেখ বাড়ির নং : n0009 বয়স : 37 লিঙ্গ : পুরুষ	WZJ0613307 ফটো উপলব্ধ	506 নাম : বুল্টি ভৌমিক সরকার স্বামীর নাম: নিরঞ্জন ভৌমিক বাড়ির নং : এম0303 বয়স : 27 লিঙ্গ : মহিলা	WZJ1632926 ফটো উপলব্ধ	507 নাম : সম্পা ভৌমিক(দাস) স্বামীর নাম: অসিত দাস বাড়ির নং : n0399 বয়স : 30 লিঙ্গ : মহিলা	WZJ1571181 ফটো উপলব্ধ
508 নাম : মমতা মণ্ডল স্বামীর নাম: পূর্ণ মণ্ডল বাড়ির নং : 280 বয়স : 36 লিঙ্গ : মহিলা	WZJ0783985 ফটো উপলব্ধ	509 নাম : বিপ্লব মন্ডল পিতার নাম: সুবল মন্ডল বাড়ির নং : n0050 বয়স : 30 লিঙ্গ : পুরুষ	WZJ1370188 ফটো উপলব্ধ	510 নাম : সুকু মণ্ডল স্বামীর নাম: সুবলচন্দ্র মণ্ডল বাড়ির নং : n0050 বয়স : 56 লিঙ্গ : মহিলা	WB/07/045/612118 ফটো উপলব্ধ

511	WB/07/045/612121	নাম : অঞ্জলী মণ্ডল স্বামীর নাম: নিমাই মণ্ডল বাড়ির নং : n0038 বয়স : 66 লিঙ্গ : মহিলা	ফটো উপলব্ধ	512	JSL2860542	নাম : রাজ কুমার মণ্ডল পিতার নাম: নিমাই মণ্ডল বাড়ির নং : n0038 বয়স : 39 লিঙ্গ : পুরুষ	ফটো উপলব্ধ	513	WB/07/045/612120	নাম : নিমাই মণ্ডল পিতার নাম: শচীন মণ্ডল বাড়ির নং : n0038 বয়স : 71 লিঙ্গ : পুরুষ	ফটো উপলব্ধ
Q 514	WZJ1112150	নাম : বুদ্ধদেব মন্ডল পিতার নাম: বিরেন মন্ডল বাড়ির নং : বয়স : 33 লিঙ্গ : পুরুষ	ফটো উপলব্ধ	515	JSL2860518	নাম : দীপক মণ্ডল পিতার নাম: সুবল মণ্ডল বাড়ির নং : n0050 বয়স : 40 লিঙ্গ : পুরুষ	ফটো উপলব্ধ	516	WZJ2203172	নাম : গৌরী মন্ডল স্বামীর নাম: বুদ্ধদেব মন্ডল বাড়ির নং : এন0125 বয়স : 22 লিঙ্গ : মহিলা	ফটো উপলব্ধ
517	JSL2422863	নাম : নীলা মণ্ডল স্বামীর নাম: যুগল মণ্ডল বাড়ির নং : n0000 বয়স : 55 লিঙ্গ : মহিলা	ফটো উপলব্ধ	518	WZJ1112184	নাম : সঞ্জীব মন্ডল পিতার নাম: সুবল মন্ডল বাড়ির নং : n0050 বয়স : 34 লিঙ্গ : পুরুষ	ফটো উপলব্ধ	519	JSL1631670	নাম : প্রিয়বালা মণ্ডল স্বামীর নাম: শ্রীবাস মণ্ডল বাড়ির নং : n0364 বয়স : 46 লিঙ্গ : মহিলা	ফটো উপলব্ধ
Q 520	JSL2859312	নাম : পূর্ণ মন্ডল পিতার নাম: বিরেন মন্ডল বাড়ির নং : বয়স : 37 লিঙ্গ : পুরুষ	ফটো উপলব্ধ	521	JSL2425130	নাম : অমলা মণ্ডল স্বামীর নাম: বিরেন মণ্ডল বাড়ির নং : n0125 বয়স : 55 লিঙ্গ : মহিলা	ফটো উপলব্ধ	522	WZJ1570811	নাম : লতা মন্ডল পিতার নাম: নিমাই মন্ডল বাড়ির নং : n0038 বয়স : 29 লিঙ্গ : মহিলা	ফটো উপলব্ধ
523	JSL1482603	নাম : অঞ্জলি মণ্ডল স্বামীর নাম: বিমল মণ্ডল বাড়ির নং : n0336 বয়স : 55 লিঙ্গ : মহিলা	ফটো উপলব্ধ	524	WZJ1465939	নাম : অষ্টমী সরকার(মন্ডল) স্বামীর নাম: ভাস্কর মন্ডল বাড়ির নং : n0096 বয়স : 30 লিঙ্গ : মহিলা	ফটো উপলব্ধ	525	WZJ1569151	নাম : বাপ্পা মন্ডল পিতার নাম: প্রদীপ মন্ডল বাড়ির নং : n0187 বয়স : 28 লিঙ্গ : পুরুষ	ফটো উপলব্ধ
526	JSL1632280	নাম : বিমল মন্ডল পিতার নাম: শচীন মন্ডল বাড়ির নং : n0339 বয়স : 48 লিঙ্গ : পুরুষ	ফটো উপলব্ধ	527	WZJ1234699	নাম : বিক্রম মন্ডল পিতার নাম: সুবল চন্দ্র মন্ডল বাড়ির নং : n0187 বয়স : 31 লিঙ্গ : পুরুষ	ফটো উপলব্ধ	528	JSL2422855	নাম : যুগল মণ্ডল পিতার নাম: আশুতোষ মণ্ডল বাড়ির নং : n0187 বয়স : 65 লিঙ্গ : পুরুষ	ফটো উপলব্ধ
529	WZJ2203099	নাম : জুলি সিংহা মন্ডল স্বামীর নাম: সিন্ধু মন্ডল বাড়ির নং : এন0105 বয়স : 23 লিঙ্গ : মহিলা	ফটো উপলব্ধ	530	JSL1632967	নাম : রেখা মণ্ডল স্বামীর নাম: জয়ন্ত মণ্ডল বাড়ির নং : n0105 বয়স : 46 লিঙ্গ : মহিলা	ফটো উপলব্ধ	531	WZJ0927293	নাম : ভাস্কর মন্ডল পিতার নাম: গোপেশ মন্ডল বাড়ির নং : n0096 বয়স : 34 লিঙ্গ : পুরুষ	ফটো উপলব্ধ
532	WZJ2258887	নাম : বাসন্তী মন্ডল স্বামীর নাম: দীপক মন্ডল বাড়ির নং : এন0126 বয়স : 31 লিঙ্গ : মহিলা	ফটো উপলব্ধ	533	WZJ1803378	নাম : মৌসুমী মন্ডল পিতার নাম: কার্তিক মন্ডল বাড়ির নং : N0345 বয়স : 25 লিঙ্গ : মহিলা	ফটো উপলব্ধ	534	WZJ1800366	নাম : সিন্ধু মন্ডল পিতার নাম: জয়ন্ত মন্ডল বাড়ির নং : N0105 বয়স : 25 লিঙ্গ : পুরুষ	ফটো উপলব্ধ
535	JSL3200771	নাম : দীপক মন্ডল পিতার নাম: তারেশ মন্ডল বাড়ির নং : n0165 বয়স : 39 লিঙ্গ : পুরুষ	ফটো উপলব্ধ	536	WZJ1800457	নাম : বিশুজিৎ মন্ডল পিতার নাম: শ্রীবাস মন্ডল বাড়ির নং : N03388 বয়স : 25 লিঙ্গ : পুরুষ	ফটো উপলব্ধ	Q 537	WZJ0927392	নাম : শ্রীবাস মন্ডল পিতার নাম: জ্যোতিষ মন্ডল বাড়ির নং : বয়স : 51 লিঙ্গ : পুরুষ	ফটো উপলব্ধ
538	WZJ1369701	নাম : প্রশান্ত মন্ডল পিতার নাম: অশোক মন্ডল বাড়ির নং : N0231 বয়স : 30 লিঙ্গ : পুরুষ	ফটো উপলব্ধ	539	WZJ1569136	নাম : প্রশান্ত মন্ডল পিতার নাম: সুবল মন্ডল বাড়ির নং : n0187 বয়স : 28 লিঙ্গ : পুরুষ	ফটো উপলব্ধ	540	WB/07/045/609634	নাম : আরতী মণ্ডল স্বামীর নাম: দুলাল মণ্ডল বাড়ির নং : n0187 বয়স : 63 লিঙ্গ : মহিলা	ফটো উপলব্ধ

541	WZJ1932672	নাম : দুলাল চন্দ্র মন্ডল পিতার নাম: আশু মণ্ডল বাড়ির নং : n0187 বয়স : 72 লিঙ্গ : পুরুষ	ফটো উপলব্ধ	542	JSL2422848	নাম : সুবল মণ্ডল পিতার নাম: আশুতোষ মণ্ডল বাড়ির নং : n0187 বয়স : 65 লিঙ্গ : পুরুষ	ফটো উপলব্ধ	543	WZJ1464551	নাম : আল্পনা বিশ্বাস(মন্ডল) স্বামীর নাম: প্রদীপ মন্ডল বাড়ির নং : n0187 বয়স : 49 লিঙ্গ : মহিলা	ফটো উপলব্ধ
544	JSL2859296	নাম : নির্মালা মন্ডল স্বামীর নাম: গোপেশ মণ্ডল বাড়ির নং : n0096 বয়স : 62 লিঙ্গ : মহিলা	ফটো উপলব্ধ	545	WB/07/045/609635	নাম : প্রদীপ মণ্ডল পিতার নাম: আশু মণ্ডল বাড়ির নং : n0187 বয়স : 53 লিঙ্গ : পুরুষ	ফটো উপলব্ধ	546	WZJ1801703	নাম : বিশ্বজিৎ মন্ডল পিতার নাম: প্রদীপ মন্ডল বাড়ির নং : n0187 বয়স : 26 লিঙ্গ : পুরুষ	ফটো উপলব্ধ
547	WZJ1370303	নাম : জয়ন্ত কুমার মন্ডল পিতার নাম: অনিল মন্ডল বাড়ির নং : n0105 বয়স : 56 লিঙ্গ : পুরুষ	ফটো উপলব্ধ	548	WZJ1370097	নাম : সন্ধ্যা মন্ডল পিতার নাম: গোপেশ মন্ডল বাড়ির নং : n0096 বয়স : 33 লিঙ্গ : মহিলা	ফটো উপলব্ধ	Q 549	JSL2858652	নাম : সোহাগী মন্ডল স্বামীর নাম: সুবল মন্ডল বাড়ির নং : n0187 বয়স : 52 লিঙ্গ : মহিলা	ফটো উপলব্ধ
550	WZJ1237940	নাম : কার্তিক মন্ডল পিতার নাম: নিরঞ্জন মন্ডল বাড়ির নং : n0345 বয়স : 46 লিঙ্গ : পুরুষ	ফটো উপলব্ধ	551	JSL2860039	নাম : রঞ্জিত কুমার মন্ডল পিতার নাম: বিমল মন্ডল বাড়ির নং : n0340 বয়স : 42 লিঙ্গ : পুরুষ	ফটো উপলব্ধ	552	WZJ1237932	নাম : অনিমা মন্ডল স্বামীর নাম: কার্তিক মন্ডল বাড়ির নং : n0344 বয়স : 43 লিঙ্গ : মহিলা	ফটো উপলব্ধ
553	WZJ1465624	নাম : পিন্টু মন্ডল পিতার নাম: জয়ন্ত মন্ডল বাড়ির নং : n0105 বয়স : 29 লিঙ্গ : পুরুষ	ফটো উপলব্ধ	554	JSL2858660	নাম : রতন মন্ডল পিতার নাম: দুলাল মন্ডল বাড়ির নং : n0187 বয়স : 41 লিঙ্গ : পুরুষ	ফটো উপলব্ধ	555	WZJ1465780	নাম : ভরত মন্ডল পিতার নাম: শ্রীবাস মন্ডল বাড়ির নং : n0338 বয়স : 31 লিঙ্গ : পুরুষ	ফটো উপলব্ধ
556	WZJ1464510	নাম : গীতা পোদ্দার(মন্ডল) স্বামীর নাম: রতন মন্ডল বাড়ির নং : n0187 বয়স : 35 লিঙ্গ : মহিলা	ফটো উপলব্ধ	557	WZJ1804491	নাম : সীমা ভৌমিক মন্ডল স্বামীর নাম: রঞ্জিত মন্ডল বাড়ির নং : N0340 বয়স : 29 লিঙ্গ : মহিলা	ফটো উপলব্ধ	558	WZJ1803451	নাম : বাপন মন্ডল পিতার নাম: কার্তিক মন্ডল বাড়ির নং : N0345 বয়স : 26 লিঙ্গ : পুরুষ	ফটো উপলব্ধ
559	WZJ1111327	নাম : উজ্জল মন্ডল পিতার নাম: যুগল মন্ডল বাড়ির নং : n0187 বয়স : 33 লিঙ্গ : পুরুষ	ফটো উপলব্ধ	560	WZJ1976992	নাম : মানসী মন্ডল বিশ্বাস স্বামীর নাম: অভিজিৎ বিশ্বাস বাড়ির নং : n0000 বয়স : 29 লিঙ্গ : মহিলা	ফটো উপলব্ধ	Q 561	WZJ1805159	নাম : মামোনী মহতো সাহা স্বামীর নাম: রঞ্জন সাহা বাড়ির নং : n0049 বয়স : 30 লিঙ্গ : মহিলা	ফটো উপলব্ধ
562	WZJ1111756	নাম : ছিত্তা মার্ভি পিতার নাম: খাড়া মার্ভি বাড়ির নং : এন0354 বয়স : 59 লিঙ্গ : মহিলা	ফটো উপলব্ধ	563	WZJ1571140	নাম : বিচিত্রা রায় স্বামীর নাম: দুলাল রায় বাড়ির নং : n0006 বয়স : 40 লিঙ্গ : মহিলা	ফটো উপলব্ধ	564	WB/07/045/612126	নাম : ধরনীকান্ত রায় পিতার নাম: তুলসী রায় বাড়ির নং : n0006 বয়স : 81 লিঙ্গ : পুরুষ	ফটো উপলব্ধ
565	JSL2950426	নাম : সমর রায় পিতার নাম: ধরনী রায় বাড়ির নং : n0006 বয়স : 39 লিঙ্গ : পুরুষ	ফটো উপলব্ধ	566	WB/07/045/612127	নাম : কম্পনা রায় স্বামীর নাম: ধরনী রায় বাড়ির নং : n0006 বয়স : 66 লিঙ্গ : মহিলা	ফটো উপলব্ধ	567	JSL2950418	নাম : অমর রায় পিতার নাম: ধরনী রায় বাড়ির নং : n0006 বয়স : 41 লিঙ্গ : পুরুষ	ফটো উপলব্ধ
568	WZJ2203115	নাম : সুমনা বিশ্বাস রায় স্বামীর নাম: সমর রায় বাড়ির নং : এন0006 বয়স : 22 লিঙ্গ : মহিলা	ফটো উপলব্ধ	569	JSL2950525	নাম : দুলাল রায় পিতার নাম: ধরনী কান্ত রায় বাড়ির নং : n0006 বয়স : 42 লিঙ্গ : পুরুষ	ফটো উপলব্ধ	570	WZJ1976935	নাম : আলোম শেখ পিতার নাম: ইউনিস শেখ বাড়ির নং : n0000 বয়স : 24 লিঙ্গ : পুরুষ	ফটো উপলব্ধ

বিধানসভা নির্বাচনক্ষেত্রের নং, নাম : 50-মালদহ
ভাগ নং, নাম : 1-বস্ত্রীনগরলালচাঁদপুর,কুমোরপাড়া(ডুবেকলোনী)

571 নাম : রাজেশ স্বর্গকার পিতার নাম: বিকাশ স্বর্গকার বাড়ির নং : N0322 বয়স : 24 লিঙ্গ : পুরুষ	WZJ1976877 ফটো উপলব্ধ	572 নাম : বিকাশ স্বর্গকার পিতার নাম: দেবস্র নাথ স্বর্গকার বাড়ির নং : n0322 বয়স : 52 লিঙ্গ : পুরুষ	JSL2950400 ফটো উপলব্ধ	573 নাম : বিশ্বজিৎ স্বর্গকার পিতার নাম: বিকাশ স্বর্গকার বাড়ির নং : n0322 বয়স : 28 লিঙ্গ : পুরুষ	WZJ1570969 ফটো উপলব্ধ
574 নাম : সুনতী স্বর্গকার স্বামীর নাম: বিকাশ স্বর্গকার বাড়ির নং : n0335 বয়স : 54 লিঙ্গ : মহিলা	JSL2858595 ফটো উপলব্ধ	575 নাম : অলকা সরকার স্বামীর নাম: অনুকুল সরকার বাড়ির নং : n0067 বয়স : 50 লিঙ্গ : মহিলা	WB/07/045/612154 ফটো উপলব্ধ	576 নাম : নিলীমা সরকার স্বামীর নাম: গুরুপদ সরকার বাড়ির নং : 37 বয়স : 53 লিঙ্গ : মহিলা	JSL1199314 ফটো উপলব্ধ
577 নাম : নিখিল সরকার পিতার নাম: নন্দলাল সরকার বাড়ির নং : n0029 বয়স : 59 লিঙ্গ : পুরুষ	WB/07/045/612158 ফটো উপলব্ধ	578 নাম : সংগীতা সরকার স্বামীর নাম: বলরাম সরকার বাড়ির নং : n0086 বয়স : 43 লিঙ্গ : মহিলা	JSL2423846 ফটো উপলব্ধ	579 নাম : টুম্পা হালদার(সরকার) স্বামীর নাম: লব সরকার বাড়ির নং : n0309 বয়স : 30 লিঙ্গ : মহিলা	WZJ1571116 ফটো উপলব্ধ
580 নাম : সীমা সরকার পিতার নাম: রতন সরকার বাড়ির নং : n0068 বয়স : 31 লিঙ্গ : মহিলা	WZJ1570910 ফটো উপলব্ধ	581 নাম : শেফালী সরকার স্বামীর নাম: ললিত সরকার বাড়ির নং : n0343 বয়স : 63 লিঙ্গ : মহিলা	WB/07/045/612517 ফটো উপলব্ধ	582 নাম : ললিত সরকার পিতার নাম: লালন সরকার বাড়ির নং : n0341 বয়স : 54 লিঙ্গ : পুরুষ	WB/07/045/612516 ফটো উপলব্ধ
583 নাম : ইতি সাহা পিতার নাম: স্বপন সাহা বাড়ির নং : এন0127 বয়স : 38 লিঙ্গ : মহিলা	WZJ0929331 ফটো উপলব্ধ	Q 584 নাম : নিত্য গোপাল সরকার পিতার নাম: জিতেন্দ্র সরকার বাড়ির নং : বয়স : 39 লিঙ্গ : পুরুষ	WZJ1370154 ফটো উপলব্ধ	585 নাম : রীণা সরকার স্বামীর নাম: সুজিত কুমার সরকার বাড়ির নং : n0150 বয়স : 47 লিঙ্গ : মহিলা	JSL2878668 ফটো উপলব্ধ
586 নাম : হেমা সাহা স্বামীর নাম: মনোজিৎ কুমার সাহা বাড়ির নং : N0084 বয়স : 35 লিঙ্গ : মহিলা	WZJ1370121 ফটো উপলব্ধ	587 নাম : রুহিত কুমার সরকার পিতার নাম: বলরাম সরকার বাড়ির নং : N0086 বয়স : 25 লিঙ্গ : পুরুষ	WZJ1800325 ফটো উপলব্ধ	588 নাম : সুব্রত সরকার পিতার নাম: অনুকুল সরকার বাড়ির নং : N0067 বয়স : 27 লিঙ্গ : পুরুষ	WZJ1803220 ফটো উপলব্ধ
589 নাম : শিল্পী সরকার স্বামীর নাম: লক্ষন সরকার বাড়ির নং : n0327 বয়স : 45 লিঙ্গ : মহিলা	JSL1484195 ফটো উপলব্ধ	590 নাম : লব সরকার পিতার নাম: লালন সরকার বাড়ির নং : n0309 বয়স : 44 লিঙ্গ : পুরুষ	JSL1703479 ফটো উপলব্ধ	591 নাম : সন্ধ্যা সরকার স্বামীর নাম: সন্তোষ সরকার বাড়ির নং : n0086 বয়স : 96 লিঙ্গ : মহিলা	WZJ0613075 ফটো উপলব্ধ
592 নাম : গোলক সরকার পিতার নাম: রবীন্দ্র সরকার বাড়ির নং : n0069 বয়স : 50 লিঙ্গ : পুরুষ	WB/07/045/612155 ফটো উপলব্ধ	593 নাম : রিতন সরকার পিতার নাম: গুরুপদ সরকার বাড়ির নং : n0034 বয়স : 28 লিঙ্গ : পুরুষ	WZJ1571082 ফটো উপলব্ধ	594 নাম : গোবিন্দ সরকার পিতার নাম: গোপাল সরকার বাড়ির নং : n0029 বয়স : 44 লিঙ্গ : পুরুষ	JSL2423820 ফটো উপলব্ধ
595 নাম : উজ্জল সরকার পিতার নাম: নন্দলাল সরকার বাড়ির নং : n0029 বয়স : 41 লিঙ্গ : পুরুষ	JSL2859353 ফটো উপলব্ধ	596 নাম : সুমিত্রা সরকার পিতার নাম: রতন সরকার বাড়ির নং : n0068 বয়স : 34 লিঙ্গ : মহিলা	WZJ0927129 ফটো উপলব্ধ	Q 597 নাম : গৌড় গোপাল সরকার পিতার নাম: জীতেন্দ্র সরকার বাড়ির নং : বয়স : 44 লিঙ্গ : পুরুষ	WZJ1571108 ফটো উপলব্ধ
598 নাম : পিঙ্ক সরকার পিতার নাম: বাবলু সরকার বাড়ির নং : n0424 বয়স : 42 লিঙ্গ : পুরুষ	JSL3282233 ফটো উপলব্ধ	599 নাম : টুটুল সরকার পিতার নাম: বাবলু সরকার বাড়ির নং : n0425 বয়স : 36 লিঙ্গ : পুরুষ	WZJ0929158 ফটো উপলব্ধ	600 নাম : দেবী মন্ডল পিতার নাম: জয়ন্তী মন্ডল বাড়ির নং : এন0162 বয়স : 28 লিঙ্গ : মহিলা	WZJ1838689 ফটো উপলব্ধ

বিধানসভা নির্বাচনক্ষেত্রের নং, নাম : 50-মালদহ

ভাগ নং, নাম : 1-বস্ত্রীনগরলালচাঁদপুর,কুমোরপাড়া(ডুবেকলোনী)

601	WZJ0927327	নাম : মানিক সরকার পিতার নাম: অনুকূল সরকার বাড়ির নং : n0067 বয়স : 34 লিঙ্গ : পুরুষ	ফটো উপলব্ধ	602	WB/07/045/522943	নাম : গুরুপদ সরকার পিতার নাম: সুবল সরকার বাড়ির নং : 37 বয়স : 59 লিঙ্গ : পুরুষ	ফটো উপলব্ধ	603	WZJ1803147	নাম : তিথী সিংহ সরকার স্বামীর নাম: মিঠুন সরকার বাড়ির নং : N0426 বয়স : 35 লিঙ্গ : মহিলা	ফটো উপলব্ধ
604	JSL3141207	নাম : প্রশান্ত সরকার পিতার নাম: ললিত সরকার বাড়ির নং : N0341 বয়স : 40 লিঙ্গ : পুরুষ	ফটো উপলব্ধ	605	WZJ1657584	নাম : রমা সরকার পিতার নাম: রতন সরকার বাড়ির নং : পাট-210 বয়স : 28 লিঙ্গ : মহিলা	ফটো উপলব্ধ	606	WZJ1570977	নাম : বাপন সরকার পিতার নাম: বলরাম সরকার বাড়ির নং : n0086 বয়স : 29 লিঙ্গ : পুরুষ	ফটো উপলব্ধ
607	WZJ1236900	নাম : বর্নালী সরকার পিতার নাম: দেবশীষ সরকার বাড়ির নং : n0000 বয়স : 31 লিঙ্গ : মহিলা	ফটো উপলব্ধ	608	WZJ1934181	নাম : অনুকূল সরকার পিতার নাম: রবীন্দ্র নাথ সরকার বাড়ির নং : n0067 বয়স : 60 লিঙ্গ : পুরুষ	ফটো উপলব্ধ	609	WZJ0629972	নাম : মিঠুন সরকার পিতার নাম: বাবলু সরকার বাড়ির নং : n0426 বয়স : 37 লিঙ্গ : পুরুষ	ফটো উপলব্ধ
610	WZJ1803113	নাম : চন্দনা সাহা সরকার স্বামীর নাম: টুটুল সরকার বাড়ির নং : N0425 বয়স : 26 লিঙ্গ : মহিলা	ফটো উপলব্ধ	611	WB/07/045/612159	নাম : অঞ্জলী সরকার স্বামীর নাম: নিখিল সরকার বাড়ির নং : n0029 বয়স : 53 লিঙ্গ : মহিলা	ফটো উপলব্ধ	612	WZJ1803493	নাম : সুচিত্রা মন্ডল সরকার স্বামীর নাম: উজ্জল সরকার বাড়ির নং : N000 বয়স : 30 লিঙ্গ : মহিলা	ফটো উপলব্ধ
613	WB/07/045/612526	নাম : রাধা রানী সরকার স্বামীর নাম: বিনয় সরকার বাড়ির নং : এন0349 বয়স : 72 লিঙ্গ : মহিলা	ফটো উপলব্ধ	614	WZJ1021179	নাম : সাধনা সরকার স্বামীর নাম: বিদ্যুৎ সরকার বাড়ির নং : এন0349 বয়স : 34 লিঙ্গ : মহিলা	ফটো উপলব্ধ	615	JSL1483551	নাম : লিলামা মণ্ডল স্বামীর নাম: দিনেশ মণ্ডল বাড়ির নং : N0341 বয়স : 48 লিঙ্গ : মহিলা	ফটো উপলব্ধ
616	WZJ2175321	নাম : শোভা সরকার স্বামীর নাম: রতন সরকার বাড়ির নং : n0068 বয়স : 70 লিঙ্গ : মহিলা	ফটো উপলব্ধ	617	JSL2860138	নাম : দেবশীষ সরকার পিতার নাম: গোবিন্দ সরকার বাড়ির নং : n0000 বয়স : 54 লিঙ্গ : পুরুষ	ফটো উপলব্ধ	618	JSL1484153	নাম : বেবী সরকার স্বামীর নাম: দেবশীষ সরকার বাড়ির নং : n0000 বয়স : 50 লিঙ্গ : মহিলা	ফটো উপলব্ধ
619	WZJ2179216	নাম : লতিকা সাহা সরকার স্বামীর নাম: গোলক সরকার বাড়ির নং : এন0069 বয়স : 56 লিঙ্গ : মহিলা	ফটো উপলব্ধ	620	WZJ1657493	নাম : উজ্জল সরকার পিতার নাম: জীতেন্দ্র নাথ সরকার বাড়ির নং : পাট-210 বয়স : 27 লিঙ্গ : পুরুষ	ফটো উপলব্ধ	621	WZJ2175339	নাম : রতন সরকার পিতার নাম: রবীন্দ্র সরকার বাড়ির নং : n0068 বয়স : 76 লিঙ্গ : পুরুষ	ফটো উপলব্ধ
622	WZJ2175305	নাম : লক্ষ্মণ চন্দ্র সরকার পিতার নাম: লালন সরকার বাড়ির নং : n0308 বয়স : 53 লিঙ্গ : পুরুষ	ফটো উপলব্ধ	623	WZJ2179026	নাম : প্রীতম সরকার পিতার নাম: দেবশীষ সরকার বাড়ির নং : এন0000 বয়স : 23 লিঙ্গ : পুরুষ	ফটো উপলব্ধ	624	JSL2860161	নাম : লকেশ সরকার পিতার নাম: ললিত সরকার বাড়ির নং : n0303 বয়স : 41 লিঙ্গ : পুরুষ	ফটো উপলব্ধ
625	WZJ1370162	নাম : যশী সরকার পিতার নাম: জিতেন্দ্র সরকার বাড়ির নং : n0162 বয়স : 32 লিঙ্গ : পুরুষ	ফটো উপলব্ধ	626	WZJ1112499	নাম : আশা সরকার পিতার নাম: জিতেন্দ্র সরকার বাড়ির নং : n0162 বয়স : 34 লিঙ্গ : মহিলা	ফটো উপলব্ধ	627	WB/07/045/651787	নাম : সুজিত কুমার সরকার পিতার নাম: রাধাপদ সরকার বাড়ির নং : n0149 বয়স : 56 লিঙ্গ : পুরুষ	ফটো উপলব্ধ
628	WZJ1803428	নাম : নিতি সিংহ সরকার স্বামীর নাম: পিঙ্কু সরকার বাড়ির নং : N0424 বয়স : 34 লিঙ্গ : মহিলা	ফটো উপলব্ধ	629	WZJ1729102	নাম : সনেকা সরকার পিতার নাম: মৃত শ্রীপদ সরকার বাড়ির নং : এন0000 বয়স : 28 লিঙ্গ : মহিলা	ফটো উপলব্ধ	630	JSL1482520	নাম : বিদ্যুৎ সরকার পিতার নাম: বিনয় সরকার বাড়ির নং : এন0349 বয়স : 49 লিঙ্গ : পুরুষ	ফটো উপলব্ধ

631	WB/07/045/609368	ফটো উপলব্ধ	632	WZJ1803311	ফটো উপলব্ধ	633	WZJ0613133	ফটো উপলব্ধ
নাম : বলরাম সরকার পিতার নাম: সন্তোষ সরকার বাড়ির নং : n0086 বয়স : 58 লিঙ্গ : পুরুষ			নাম : কামনা সরকার সিংহ স্বামীর নাম: ভঞ্জন সিংহ বাড়ির নং : N0353 বয়স : 30 লিঙ্গ : মহিলা			নাম : কৃষ্ণ সাহা পিতার নাম: গৌতম সাহা বাড়ির নং : n0140 বয়স : 40 লিঙ্গ : পুরুষ		
634	JSL3196433	ফটো উপলব্ধ	635	JSL1483619	ফটো উপলব্ধ	636	WZJ1466002	ফটো উপলব্ধ
নাম : অসিম সাহা পিতার নাম: অনিল সাহা বাড়ির নং : n0080 বয়স : 41 লিঙ্গ : পুরুষ			নাম : মেমবালসা সাহা স্বামীর নাম: কার্তিক সাহা বাড়ির নং : n0324 বয়স : 54 লিঙ্গ : মহিলা			নাম : অক্ষি সাহা পিতার নাম: অপূর্ব সাহা বাড়ির নং : N0348 বয়স : 29 লিঙ্গ : মহিলা		
637	JSL2423853	ফটো উপলব্ধ	638	JSL2425171	ফটো উপলব্ধ	639	JSL2424745	ফটো উপলব্ধ
নাম : মনোজিৎ কুমার সাহা পিতার নাম: অনিল কুমার সাহা বাড়ির নং : n0084 বয়স : 43 লিঙ্গ : পুরুষ			নাম : মনোজিৎ সাহা পিতার নাম: ধীরেন্দ্র নাথ সাহা বাড়ির নং : n0085 বয়স : 46 লিঙ্গ : পুরুষ			নাম : শিপুল সাহা পিতার নাম: সন্তোষ সাহা বাড়ির নং : N0348 বয়স : 48 লিঙ্গ : পুরুষ		
640	WZJ1570944	ফটো উপলব্ধ	641	JSL3224391	ফটো উপলব্ধ	642	WZJ1373927	ফটো উপলব্ধ
নাম : অপর্ণা সিংহ পিতার নাম: সন্তোষ সিংহ বাড়ির নং : n0049 বয়স : 40 লিঙ্গ : মহিলা			নাম : কৃষ্ণা সাহা স্বামীর নাম: অপূর্ব কুমার সাহা বাড়ির নং : N0348 বয়স : 49 লিঙ্গ : মহিলা			নাম : প্রসেনজিৎ সাহা পিতার নাম: হরেন সাহা বাড়ির নং : পাট-210 বয়স : 30 লিঙ্গ : পুরুষ		
643	JSL1482397	ফটো উপলব্ধ	644	WZJ0613125	ফটো উপলব্ধ	645	WB/07/045/612169	ফটো উপলব্ধ
নাম : সন্ধ্যা সাহা মায়ের নাম: সাবিত্রী সাহা বাড়ির নং : n0085 বয়স : 66 লিঙ্গ : পুরুষ			নাম : কনিকা সাহা স্বামীর নাম: গৌতম সাহা বাড়ির নং : n0142 বয়স : 52 লিঙ্গ : মহিলা			নাম : মিনতী সাহা স্বামীর নাম: বিজয় সাহা বাড়ির নং : n0049 বয়স : 59 লিঙ্গ : মহিলা		
646	WZJ1735760	ফটো উপলব্ধ	647	WB/07/045/612164	ফটো উপলব্ধ	648	WZJ1237858	ফটো উপলব্ধ
নাম : রিনা সাহা স্বামীর নাম: অনিল কুমার সাহা বাড়ির নং : N0416 বয়স : 70 লিঙ্গ : মহিলা			নাম : আলো সাহা স্বামীর নাম: দিলীপ সাহা বাড়ির নং : n0049 বয়স : 51 লিঙ্গ : মহিলা			নাম : রঞ্জন সাহা পিতার নাম: বিজয় সাহা বাড়ির নং : n0049 বয়স : 33 লিঙ্গ : পুরুষ		
649	WZJ1803162	ফটো উপলব্ধ	650	WZJ1465822	ফটো উপলব্ধ	651	JSL3196367	ফটো উপলব্ধ
নাম : মনীষা পোদ্দার সাহা স্বামীর নাম: অমিত সাহা বাড়ির নং : N0080 বয়স : 33 লিঙ্গ : মহিলা			নাম : তারা সাহা(রায়) স্বামীর নাম: কৃষ্ণ সাহা বাড়ির নং : n0140 বয়স : 30 লিঙ্গ : মহিলা			নাম : পূর্ণিমা সাহা স্বামীর নাম: মনোজিত সাহা বাড়ির নং : n0085 বয়স : 40 লিঙ্গ : মহিলা		
652	WB/07/045/645271	ফটো উপলব্ধ	653	JSL2424737	ফটো উপলব্ধ	654	WZJ1735547	ফটো উপলব্ধ
নাম : সুলেখা সাহা স্বামীর নাম: অনিল সাহা বাড়ির নং : n0080 বয়স : 66 লিঙ্গ : মহিলা			নাম : অপূর্ব কুমার সাহা পিতার নাম: সন্তোষ কুমার সাহা বাড়ির নং : N0348 বয়স : 60 লিঙ্গ : পুরুষ			নাম : গৌতম সাহা পিতার নাম: কার্তিক সাহা বাড়ির নং : N0324 বয়স : 26 লিঙ্গ : পুরুষ		
655	WZJ1934363	ফটো উপলব্ধ	656	WZJ0613141	ফটো উপলব্ধ	657	JSL2425163	ফটো উপলব্ধ
নাম : অনিল সাহা পিতার নাম: মনিন্দ্র নাথ সাহা বাড়ির নং : n0080 বয়স : 70 লিঙ্গ : পুরুষ			নাম : লক্ষ্মী সাহা পাল স্বামীর নাম: সাধন কুমার পাল বাড়ির নং : n0141 বয়স : 37 লিঙ্গ : মহিলা			নাম : সম্পা সাহা স্বামীর নাম: সঞ্জীব সাহা বাড়ির নং : n0049 বয়স : 42 লিঙ্গ : মহিলা		
658	JSL1631597	ফটো উপলব্ধ	659	JSL3141181	ফটো উপলব্ধ	660	JSL2950913	ফটো উপলব্ধ
নাম : গৌতম সাহা পিতার নাম: ধীরেন্দ্র নাথ সাহা বাড়ির নং : n0085 বয়স : 45 লিঙ্গ : পুরুষ			নাম : সুব্রত সাহা পিতার নাম: সন্তোষ সাহা বাড়ির নং : N0348 বয়স : 56 লিঙ্গ : পুরুষ			নাম : মিতা সাহা স্বামীর নাম: বিপুল সাহা বাড়ির নং : N0348 বয়স : 42 লিঙ্গ : মহিলা		

661	WZJ2289247	ফটো উপলব্ধ	662	WZJ2178952	ফটো উপলব্ধ	663	WZJ0613208	ফটো উপলব্ধ
নাম : নেহা সাহা মায়ের নাম: মিতা সাহা বাড়ির নং : এন0348 বয়স : 22 লিঙ্গ : মহিলা			নাম : শান্তনু প্রসাদ সাহা পিতার নাম: শিপুল সাহা বাড়ির নং : এন0348 বয়স : 23 লিঙ্গ : পুরুষ			নাম : গৌতম সাহা পিতার নাম: যোগেন্দ্রনাথ সাহা বাড়ির নং : n0143 বয়স : 64 লিঙ্গ : পুরুষ		
664	JSL2860559	ফটো উপলব্ধ	665	JSL3196409	ফটো উপলব্ধ	666	WZJ1112762	ফটো উপলব্ধ
নাম : চিত্রা সাহা স্বামীর নাম: শিপুল সাহা বাড়ির নং : N0348 বয়স : 40 লিঙ্গ : মহিলা			নাম : অমিত সাহা পিতার নাম: অনিল সাহা বাড়ির নং : n0080 বয়স : 42 লিঙ্গ : পুরুষ			নাম : অভিজিৎ সাহা পিতার নাম: অপরূপ কুমার সাহা বাড়ির নং : N0348 বয়স : 32 লিঙ্গ : পুরুষ		
667	WZJ2203040	ফটো উপলব্ধ	668	WZJ1021088	ফটো উপলব্ধ	669	WZJ1465855	ফটো উপলব্ধ
নাম : সমীর সাহা পিতার নাম: কার্তিক সাহা বাড়ির নং : এন0324 বয়স : 22 লিঙ্গ : পুরুষ			নাম : অষ্টমি দাস সাহা স্বামীর নাম: কার্তিক সাহা বাড়ির নং : n0395 বয়স : 47 লিঙ্গ : মহিলা			নাম : শম্ভু সাহা পিতার নাম: দিলীপ সাহা বাড়ির নং : n0049 বয়স : 30 লিঙ্গ : পুরুষ		
670	WZJ1021138	ফটো উপলব্ধ	671	WB/07/045/612162	ফটো উপলব্ধ	672	WZJ1570878	ফটো উপলব্ধ
নাম : রুপালি সাহা স্বামীর নাম: সুরত সাহা বাড়ির নং : N0348 বয়স : 40 লিঙ্গ : মহিলা			নাম : প্রফুল্ল বালা সাহা স্বামীর নাম: হরিপদ সাহা বাড়ির নং : n0049 বয়স : 85 লিঙ্গ : মহিলা			নাম : প্রিয়া (সাহা) চৌধুরী স্বামীর নাম: শম্ভু সাহা বাড়ির নং : n0049 বয়স : 28 লিঙ্গ : মহিলা		
673	JSL2950723	ফটো উপলব্ধ	674	WZJ1112044	ফটো উপলব্ধ	675	WZJ2178978	ফটো উপলব্ধ
নাম : উত্তম সাহা পিতার নাম: বিজয় সাহা বাড়ির নং : n0049 বয়স : 44 লিঙ্গ : পুরুষ			নাম : দীপক সাহা পিতার নাম: দিলীপ সাহা বাড়ির নং : n0049 বয়স : 34 লিঙ্গ : পুরুষ			নাম : সাক্ষর সাহা পিতার নাম: সুরত চক্রবর্তী বাড়ির নং : এন0348 বয়স : 23 লিঙ্গ : পুরুষ		
676	WZJ1237841	ফটো উপলব্ধ	677	WZJ1657550	ফটো উপলব্ধ	Q 678	WZJ1112937	ফটো উপলব্ধ
নাম : গৌতম সাহা পিতার নাম: বিজয় সাহা বাড়ির নং : n0049 বয়স : 37 লিঙ্গ : পুরুষ			নাম : বিষ্ণু সাহা পিতার নাম: গৌতম সাহা বাড়ির নং : N0143 বয়স : 28 লিঙ্গ : পুরুষ			নাম : মঞ্জু রানী সাহা স্বামীর নাম: সন্তোষ সাহা বাড়ির নং : N0348 বয়স : 69 লিঙ্গ : মহিলা		
679	WB/07/045/612163	ফটো উপলব্ধ	680	WZJ2346765	ফটো উপলব্ধ	681	WZJ0616474	ফটো উপলব্ধ
নাম : দিলীপ সাহা পিতার নাম: হরিপদ সাহা বাড়ির নং : n0049 বয়স : 55 লিঙ্গ : পুরুষ			নাম : পৌরব সাহা মায়ের নাম: সম্পা সাহা বাড়ির নং : এন0049 বয়স : 21 লিঙ্গ : পুরুষ			নাম : বিষ্ণু কুমার সিংহ পিতার নাম: করুণা সিংহ বাড়ির নং : N0297 বয়স : 55 লিঙ্গ : পুরুষ		
682	JVR0400564	ফটো উপলব্ধ	683	WZJ1572460	ফটো উপলব্ধ	684	WZJ1657592	ফটো উপলব্ধ
নাম : ছবি সিংহ স্বামীর নাম: বাটন সিংহ বাড়ির নং : n0413 বয়স : 66 লিঙ্গ : মহিলা			নাম : টোটন সিংহ পিতার নাম: উজ্জ্বল সিংহ বাড়ির নং : এন0000 বয়স : 28 লিঙ্গ : পুরুষ			নাম : সুমন সিংহ পিতার নাম: বিষ্ণু সিংহ বাড়ির নং : n0312 বয়স : 28 লিঙ্গ : পুরুষ		
685	WZJ0616458	ফটো উপলব্ধ	686	WZJ1465848	ফটো উপলব্ধ	Q 687	WZJ1020742	ফটো উপলব্ধ
নাম : শ্যামলী সিংহ স্বামীর নাম: বিষ্ণু কুং সিংহ বাড়ির নং : n0297 বয়স : 40 লিঙ্গ : মহিলা			নাম : প্রমিলা সিংহ স্বামীর নাম: অর্জুন সিংহ বাড়ির নং : n0287 বয়স : 50 লিঙ্গ : মহিলা			নাম : মীরা সিংহ স্বামীর নাম: দ্বীজেন সিংহ বাড়ির নং : বয়স : 66 লিঙ্গ : মহিলা		
688	WZJ1370220	ফটো উপলব্ধ	689	WZJ1571231	ফটো উপলব্ধ	690	WZJ1112317	ফটো উপলব্ধ
নাম : মীরা সিংহ স্বামীর নাম: রবীন্দ্র নাথ সিংহ বাড়ির নং : n0097 বয়স : 30 লিঙ্গ : মহিলা			নাম : গৌরী সিংহ স্বামীর নাম: সম্রাট সিংহ বাড়ির নং : n0288 বয়স : 30 লিঙ্গ : মহিলা			নাম : অসিমা সিংহ স্বামীর নাম: বিমান চন্দ্র সিংহ বাড়ির নং : n0097 বয়স : 39 লিঙ্গ : মহিলা		

691	JSL2950954	নাম : চন্দন সিংহ পিতার নাম: প্রভাত সিংহ বাড়ির নং : n0320 বয়স : 40 লিঙ্গ : পুরুষ	ফটো উপলব্ধ	692	WZJ1370246	নাম : বিশ্বজিৎ সিংহ পিতার নাম: প্রভাত সিংহ বাড়ির নং : n0321 বয়স : 30 লিঙ্গ : পুরুষ	ফটো উপলব্ধ	693	WZJ1020890	নাম : কনকলতা সিংহ স্বামীর নাম: হরিশ সিংহ বাড়ির নং : n0290 বয়স : 57 লিঙ্গ : মহিলা	ফটো উপলব্ধ
Q 694	WZJ1020700	নাম : রবীন্দ্র নাথ সিংহ পিতার নাম: অনিল চন্দ্র সিংহ বাড়ির নং : বয়স : 35 লিঙ্গ : পুরুষ	ফটো উপলব্ধ	695	WB/07/045/612175	নাম : অনিল সিংহ পিতার নাম: শম্ভু সিংহ বাড়ির নং : n0097 বয়স : 61 লিঙ্গ : পুরুষ	ফটো উপলব্ধ	696	JSL2858520	নাম : কৃষ্ণ সিংহ পিতার নাম: হরেন সিংহ বাড়ির নং : N0262 বয়স : 44 লিঙ্গ : পুরুষ	ফটো উপলব্ধ
697	WZJ1370063	নাম : নমিতা সিংহ স্বামীর নাম: কৃষ্ণ সিংহ বাড়ির নং : N0434 বয়স : 35 লিঙ্গ : মহিলা	ফটো উপলব্ধ	698	WZJ2203073	নাম : সোমা সিংহ পিতার নাম: উজ্জল সিংহ বাড়ির নং : এন0164 বয়স : 22 লিঙ্গ : মহিলা	ফটো উপলব্ধ	699	WZJ1113083	নাম : শিল্পী সিংহ স্বামীর নাম: সুবোধ সিংহ বাড়ির নং : n0368 বয়স : 51 লিঙ্গ : মহিলা	ফটো উপলব্ধ
700	WZJ1112549	নাম : বুল্লি সিংহ পিতার নাম: হরিশ সিংহ বাড়ির নং : n0163 বয়স : 33 লিঙ্গ : মহিলা	ফটো উপলব্ধ	Q 701	WZJ0927244	নাম : বকুল সিংহ পিতার নাম: দ্বিজেন সিংহ বাড়ির নং : বয়স : 37 লিঙ্গ : পুরুষ	ফটো উপলব্ধ	702	WZJ1238963	নাম : উমা সিংহ পিতার নাম: উজ্জল সিংহ বাড়ির নং : এন0164 বয়স : 31 লিঙ্গ : মহিলা	ফটো উপলব্ধ
703	JSL2467058	নাম : সরস্বতী সিংহ পিতার নাম: হরেন সিংহ বাড়ির নং : এন0177 বয়স : 41 লিঙ্গ : মহিলা	ফটো উপলব্ধ	704	JSL3268463	নাম : নিভা দাস সিংহ স্বামীর নাম: চন্দন সিংহ বাড়ির নং : n0334 বয়স : 36 লিঙ্গ : মহিলা	ফটো উপলব্ধ	705	WZJ1237775	নাম : অর্জুন সিংহ পিতার নাম: বিভূতি সিংহ বাড়ির নং : n0287 বয়স : 54 লিঙ্গ : পুরুষ	ফটো উপলব্ধ
Q 706	WZJ0616441	নাম : রীনা সিংহ স্বামীর নাম: নিরঞ্জন সিংহ বাড়ির নং : N0314 বয়স : 38 লিঙ্গ : মহিলা	ফটো উপলব্ধ	707	WZJ1113091	নাম : সুবোধ সিংহ পিতার নাম: বিধু সিংহ বাড়ির নং : n0367 বয়স : 60 লিঙ্গ : পুরুষ	ফটো উপলব্ধ	708	WB/07/045/609598	নাম : হেমলতা সিংহ স্বামীর নাম: হরেন সিংহ বাড়ির নং : এন0177 বয়স : 81 লিঙ্গ : মহিলা	ফটো উপলব্ধ
709	WZJ1237692	নাম : কাকলি সিংহ স্বামীর নাম: বকুল সিংহ বাড়ির নং : n0147 বয়স : 32 লিঙ্গ : মহিলা	ফটো উপলব্ধ	710	WZJ1032788	নাম : দিলীপ সিংহ পিতার নাম: দ্বিজেন চন্দ্র সিংহ বাড়ির নং : n0147 বয়স : 42 লিঙ্গ : পুরুষ	ফটো উপলব্ধ	711	JSL2424752	নাম : নিরঞ্জন সিংহ পিতার নাম: খোকা সিংহ বাড়ির নং : এন0000 বয়স : 42 লিঙ্গ : পুরুষ	ফটো উপলব্ধ
712	WZJ2344141	নাম : ডলি সিংহ পিতার নাম: নিরঞ্জন সিংহ বাড়ির নং : এন0000 বয়স : 20 লিঙ্গ : মহিলা	ফটো উপলব্ধ	713	WZJ1237783	নাম : সন্নাট সিংহ পিতার নাম: অর্জুন সিংহ বাড়ির নং : n0288 বয়স : 36 লিঙ্গ : পুরুষ	ফটো উপলব্ধ	714	WZJ1021211	নাম : জগদীশ সিংহ পিতার নাম: খগেন সিংহ বাড়ির নং : n0361 বয়স : 34 লিঙ্গ : পুরুষ	ফটো উপলব্ধ
715	WB/07/045/621061	নাম : খগেন সিংহ পিতার নাম: কালীপদ সিংহ বাড়ির নং : n0360 বয়স : 66 লিঙ্গ : পুরুষ	ফটো উপলব্ধ	716	WZJ1237551	নাম : সুপার্না সিংহ স্বামীর নাম: দিলীপ সিংহ বাড়ির নং : n0147 বয়স : 34 লিঙ্গ : মহিলা	ফটো উপলব্ধ	Q 717	WZJ1112069	নাম : রকেট সিংহ পিতার নাম: মৃত অনিল সিংহ বাড়ির নং : বয়স : 42 লিঙ্গ : পুরুষ	ফটো উপলব্ধ
Q 718	WZJ0927228	নাম : বিমান চন্দ্র সিংহ পিতার নাম: অনিল চন্দ্র সিংহ বাড়ির নং : বয়স : 35 লিঙ্গ : পুরুষ	ফটো উপলব্ধ	719	WB/07/045/612176	নাম : বিষ্ণুপ্রিয়া সিংহ স্বামীর নাম: অনিল সিংহ বাড়ির নং : এন0097 বয়স : 56 লিঙ্গ : মহিলা	ফটো উপলব্ধ	720	WZJ2345338	নাম : দীপ কুমার সিংহ পিতার নাম: বিমান চন্দ্র সিংহ বাড়ির নং : এন0097 বয়স : 20 লিঙ্গ : পুরুষ	ফটো উপলব্ধ

বিধানসভা নির্বাচনক্ষেত্রের নং, নাম : 50-মালদহ
ভাগ নং, নাম : 1-বস্ত্রীনগরলালচাঁদপুর,কুমোরপাড়া(ডুবেকলোনী)

721 নাম : পূজা সাহা পাল স্বামীর নাম: রঞ্জিত পাল বাড়ির নং : পাট-210 বয়স : 32 লিঙ্গ : মহিলা	WZJ1192863 ফটো উপলব্ধ	722 নাম : তাজেনুর বিবি স্বামীর নাম: আমিরউদ্দিন সেখ বাড়ির নং : n0026 বয়স : 60 লিঙ্গ : মহিলা	WZJ1934173 ফটো উপলব্ধ	723 নাম : উজ্জ্বল সিকদার পিতার নাম: গুরুপদ সিকদার বাড়ির নং : n0026 বয়স : 30 লিঙ্গ : পুরুষ	WZJ1237809 ফটো উপলব্ধ
724 নাম : গণেশ শিকদার পিতার নাম: গৌড় শিকদার বাড়ির নং : n0026 বয়স : 47 লিঙ্গ : পুরুষ	JSL2859411 ফটো উপলব্ধ	725 নাম : গুরুপদ সিকদার পিতার নাম: মনিমুদ্র নাথ সিকদার বাড়ির নং : n0026 বয়স : 47 লিঙ্গ : পুরুষ	WZJ1112259 ফটো উপলব্ধ	Q 726 নাম : বার্না সিকদার স্বামীর নাম: গুরুপদ সিকদার বাড়ির নং : বয়স : 56 লিঙ্গ : মহিলা	JSL2859403 ফটো উপলব্ধ
727 নাম : সাবিত্রী সিকদার স্বামীর নাম: গৌর সিকদার বাড়ির নং : n0026 বয়স : 79 লিঙ্গ : মহিলা	WZJ2366409 ফটো উপলব্ধ	728 নাম : জয় শিকদার পিতার নাম: গুরুপদ সিকদার বাড়ির নং : n0026 বয়স : 24 লিঙ্গ : পুরুষ	WZJ1976786 ফটো উপলব্ধ	729 নাম : গোলাপী শিকদার স্বামীর নাম: গণেশ শিকদার বাড়ির নং : 27 বয়স : 45 লিঙ্গ : মহিলা	JSL1483304 ফটো উপলব্ধ
730 নাম : সৌরভ শিকদার পিতার নাম: গণেশ শিকদার বাড়ির নং : পাট-210 বয়স : 27 লিঙ্গ : পুরুষ	WZJ1657436 ফটো উপলব্ধ	731 নাম : গৌরব শিকদার পিতার নাম: গণেশ শিকদার বাড়ির নং : এন0026 বয়স : 20 লিঙ্গ : পুরুষ	WZJ2339281 ফটো উপলব্ধ	732 নাম : অমর সেখ পিতার নাম: জামাল সেখ বাড়ির নং : এন0047 বয়স : 22 লিঙ্গ : পুরুষ	WZJ2203164 ফটো উপলব্ধ
733 নাম : নুরেফা খাতুন পিতার নাম: আমিরউদ্দিন সেক বাড়ির নং : n0047 বয়স : 51 লিঙ্গ : মহিলা	JSL2858868 ফটো উপলব্ধ	734 নাম : ফুলবানু বেওয়া স্বামীর নাম: আরসাদ সেখ বাড়ির নং : n0047 বয়স : 72 লিঙ্গ : মহিলা	WB/07/045/612241 ফটো উপলব্ধ	735 নাম : জামাল সেখ পিতার নাম: আমিরউদ্দিন সেখ বাড়ির নং : n0047 বয়স : 66 লিঙ্গ : পুরুষ	WZJ1934272 ফটো উপলব্ধ
736 নাম : নসেট সেক পিতার নাম: আমিরউদ্দিন সেক বাড়ির নং : n0047 বয়স : 74 লিঙ্গ : পুরুষ	WZJ1934231 ফটো উপলব্ধ	737 নাম : তসলিমা বিবি স্বামীর নাম: জামাল সেখ বাড়ির নং : n0047 বয়স : 50 লিঙ্গ : মহিলা	JSL2425098 ফটো উপলব্ধ	738 নাম : সাফা খাতুন স্বামীর নাম: ফুলবানু বেওয়া বাড়ির নং : এন0047 বয়স : 20 লিঙ্গ : মহিলা	WZJ2345064 ফটো উপলব্ধ
739 নাম : সাজেনুর খাতুন বিবি স্বামীর নাম: মহসিন শেখ বাড়ির নং : N0016 বয়স : 29 লিঙ্গ : মহিলা	WZJ1803360 ফটো উপলব্ধ	740 নাম : নসিমা বিবি স্বামীর নাম: করিম সেখ বাড়ির নং : n0018 বয়স : 35 লিঙ্গ : মহিলা	WZJ1237593 ফটো উপলব্ধ	741 নাম : সুলতান সেখ পিতার নাম: সুলতান সেখ বাড়ির নং : n0018 বয়স : 50 লিঙ্গ : পুরুষ	JSL2859445 ফটো উপলব্ধ
742 নাম : সামসের সেখ পিতার নাম: রমজান সেখ বাড়ির নং : n0013 বয়স : 75 লিঙ্গ : পুরুষ	WZJ1934306 ফটো উপলব্ধ	743 নাম : রেবিনা খাতুন পিতার নাম: সাইফুদ্দিন সেখ বাড়ির নং : এন0015 বয়স : 23 লিঙ্গ : মহিলা	WZJ2296010 ফটো উপলব্ধ	744 নাম : আলাউদ্দিন সেখ পিতার নাম: রমজান সেখ বাড়ির নং : n0121 বয়স : 70 লিঙ্গ : পুরুষ	JSL2423960 ফটো উপলব্ধ
745 নাম : পায়েল খাতুন স্বামীর নাম: মেরাউল সেখ বাড়ির নং : এন0120 বয়স : 24 লিঙ্গ : মহিলা	WZJ2178937 ফটো উপলব্ধ	746 নাম : নাসিমা খাতুন(বিবি) স্বামীর নাম: মোমিন সেখ বাড়ির নং : n0018 বয়স : 32 লিঙ্গ : মহিলা	WZJ1571264 ফটো উপলব্ধ	747 নাম : সাইফুদ্দিন সেখ পিতার নাম: মিয়াউদ্দিন সেখ বাড়ির নং : n0015 বয়স : 42 লিঙ্গ : পুরুষ	WZJ0613331 ফটো উপলব্ধ
748 নাম : সুরজ সেখ পিতার নাম: সাবেদ সেখ বাড়ির নং : n0018 বয়স : 35 লিঙ্গ : পুরুষ	WZJ1112168 ফটো উপলব্ধ	749 নাম : মসুদা পরভিন বিবি স্বামীর নাম: আরফাত সেখ বাড়ির নং : n0016 বয়স : 26 লিঙ্গ : মহিলা	WZJ1977016 ফটো উপলব্ধ	750 নাম : করিম সেখ পিতার নাম: সাবেদ সেখ বাড়ির নং : n0018 বয়স : 40 লিঙ্গ : পুরুষ	WZJ0613422 ফটো উপলব্ধ

751	WB/07/045/612190	নাম : বেলী স্বামীর নাম : সাবেদ সেখ বাড়ির নং : n0018 বয়স : 57 লিঙ্গ : মহিলা	ফটো উপলব্ধ	752	WB/07/045/612189	নাম : সাবেদ সেখ পিতার নাম : মকবুল সেখ বাড়ির নং : n0018 বয়স : 63 লিঙ্গ : পুরুষ	ফটো উপলব্ধ	753	WZJ1735653	নাম : আসমাউল সেখ পিতার নাম : আলাউদ্দিন সেখ বাড়ির নং : N0121 বয়স : 26 লিঙ্গ : পুরুষ	ফটো উপলব্ধ
754	WZJ1237650	নাম : সুলতানা বিবি স্বামীর নাম : জমিদার সেখ বাড়ির নং : n0005 বয়স : 35 লিঙ্গ : মহিলা	ফটো উপলব্ধ	755	JSL3281383	নাম : শ্যামলী বিবি স্বামীর নাম : ইউনিস সেখ বাড়ির নং : n0005 বয়স : 39 লিঙ্গ : মহিলা	ফটো উপলব্ধ	756	WZJ1735638	নাম : রবিউল সেখ পিতার নাম : মফিজুদ্দিন সেখ বাড়ির নং : N0016 বয়স : 26 লিঙ্গ : পুরুষ	ফটো উপলব্ধ
757	WZJ1803402	নাম : রিষবা খাতুন বিবি স্বামীর নাম : সুরাজ সেখ বাড়ির নং : N0018 বয়স : 26 লিঙ্গ : মহিলা	ফটো উপলব্ধ	758	WZJ1735588	নাম : হাসিমুদ্দিন সেখ পিতার নাম : সামসুদ্দিন সেখ বাড়ির নং : এন0128 বয়স : 26 লিঙ্গ : পুরুষ	ফটো উপলব্ধ	759	WZJ1735752	নাম : ডলি খাতুন পিতার নাম : সামসের সেখ বাড়ির নং : n0013 বয়স : 30 লিঙ্গ : মহিলা	ফটো উপলব্ধ
760	WZJ1112200	নাম : মহসিন সেখ পিতার নাম : মফিজুদ্দিন সেখ বাড়ির নং : n0016 বয়স : 33 লিঙ্গ : পুরুষ	ফটো উপলব্ধ	761	WZJ1237635	নাম : বেগম খাতুন স্বামীর নাম : সাহিমুদ্দিন সেখ বাড়ির নং : n0015 বয়স : 38 লিঙ্গ : মহিলা	ফটো উপলব্ধ	762	JSL2423200	নাম : নূর ইসলাম সেখ পিতার নাম : মুক্তার সেখ বাড়ির নং : n0005 বয়স : 50 লিঙ্গ : পুরুষ	ফটো উপলব্ধ
763	WB/07/045/612231	নাম : মুক্তার সেখ পিতার নাম : রুস্তম সেখ বাড়ির নং : n0005 বয়স : 81 লিঙ্গ : পুরুষ	ফটো উপলব্ধ	764	WZJ1112176	নাম : শুকুরুদ্দিন সেখ পিতার নাম : সাবেদ সেখ বাড়ির নং : n0018 বয়স : 33 লিঙ্গ : পুরুষ	ফটো উপলব্ধ	765	WZJ2338986	নাম : আলমগীর সেখ পিতার নাম : সালাম শেখ বাড়ির নং : এন0018 বয়স : 20 লিঙ্গ : পুরুষ	ফটো উপলব্ধ
766	WZJ1465871	নাম : তাজেউর সেখ পিতার নাম : আলাউদ্দিন সেখ বাড়ির নং : n0121 বয়স : 32 লিঙ্গ : পুরুষ	ফটো উপলব্ধ	767	JSL2859452	নাম : সেতাব সেখ পিতার নাম : মুক্তার সেখ বাড়ির নং : n0013 বয়স : 45 লিঙ্গ : পুরুষ	ফটো উপলব্ধ	768	WZJ1237882	নাম : সাকির সেখ পিতার নাম : মুক্তার সেখ বাড়ির নং : n0005 বয়স : 31 লিঙ্গ : পুরুষ	ফটো উপলব্ধ
769	WZJ1237833	নাম : রাফিক শেখ পিতার নাম : মুক্তার সেখ বাড়ির নং : n0005 বয়স : 33 লিঙ্গ : পুরুষ	ফটো উপলব্ধ	770	JSL2858934	নাম : জমসেদ সেখ পিতার নাম : মুক্তার সেখ বাড়ির নং : n0005 বয়স : 43 লিঙ্গ : পুরুষ	ফটো উপলব্ধ	771	JSL2858942	নাম : ফরকুন বিবি স্বামীর নাম : নূর ইসলাম সেখ বাড়ির নং : n0005 বয়স : 42 লিঙ্গ : মহিলা	ফটো উপলব্ধ
772	JSL3132750	নাম : মহঃ রফিকুল সেখ পিতার নাম : মফিজুদ্দিন সেখ বাড়ির নং : n0015 বয়স : 39 লিঙ্গ : পুরুষ	ফটো উপলব্ধ	773	WZJ1735620	নাম : আরফাত সেখ পিতার নাম : মফিজুদ্দিন সেখ বাড়ির নং : N0016 বয়স : 27 লিঙ্গ : পুরুষ	ফটো উপলব্ধ	774	WB/07/045/612200	নাম : মফিজুদ্দিন সেখ পিতার নাম : ইসলাম সেখ বাড়ির নং : n0016 বয়স : 63 লিঙ্গ : পুরুষ	ফটো উপলব্ধ
775	WZJ1571199	নাম : মোঃ তৌসিদ্দা খাতুন(বিবি) স্বামীর নাম : রাজিব সেখ বাড়ির নং : n0005 বয়স : 30 লিঙ্গ : মহিলা	ফটো উপলব্ধ	776	WZJ1570894	নাম : সাবিনা বিবি স্বামীর নাম : রফিকুল সেখ বাড়ির নং : n0015 বয়স : 31 লিঙ্গ : মহিলা	ফটো উপলব্ধ	777	JSL2423218	নাম : ইউনিস সেখ পিতার নাম : মুক্তার সেখ বাড়ির নং : n0005 বয়স : 40 লিঙ্গ : পুরুষ	ফটো উপলব্ধ
778	WB/07/045/612201	নাম : মর্জিনা স্বামীর নাম : মফিজুদ্দিন সেখ বাড়ির নং : n0016 বয়স : 57 লিঙ্গ : মহিলা	ফটো উপলব্ধ	779	WZJ0613398	নাম : সাহানাজ খাতুন (বিবি) স্বামীর নাম : মোজিব সেখ বাড়ির নং : n0013 বয়স : 38 লিঙ্গ : মহিলা	ফটো উপলব্ধ	780	WZJ2204824	নাম : শেফালী বিবি স্বামীর নাম : সামসের সেখ বাড়ির নং : n0013 বয়স : 65 লিঙ্গ : মহিলা	ফটো উপলব্ধ

বিধানসভা নির্বাচনক্ষেত্রের নং, নাম : 50-মালদহ
ভাগ নং, নাম : 1-বস্ত্রীনগরলালচাঁদপুর,কুমোরপাড়া(ডুবেকলোনী)

781	WZJ2296044	ফটো উপলব্ধ	782	JSL2859494	ফটো উপলব্ধ	783	WB/07/045/621434	ফটো উপলব্ধ
নাম : সুস্মিতা সেন পিতার নাম: জয়দেব সেন বাড়ির নং : এন0095 বয়স : 22 লিঙ্গ : মহিলা			নাম : জয়দেব সেন পিতার নাম: বাসুদেব সেন বাড়ির নং : n0095 বয়স : 43 লিঙ্গ : পুরুষ			নাম : দিলীপী সেন পিতার নাম: বাসুদেব সেন বাড়ির নং : n0095 বয়স : 53 লিঙ্গ : মহিলা		
784	WB/07/045/621433	ফটো উপলব্ধ	785	JSL3281474	ফটো উপলব্ধ	786	WZJ0613596	ফটো উপলব্ধ
নাম : সুধমারানী সেন স্বামীর নাম: বাসুদেব সেন বাড়ির নং : n0095 বয়স : 63 লিঙ্গ : মহিলা			নাম : উজ্জল হালদার পিতার নাম: গণেশ হালদার বাড়ির নং : n0043 বয়স : 38 লিঙ্গ : পুরুষ			নাম : জটালী হালদার পিতার নাম: গণেশ হালদার বাড়ির নং : n0043 বয়স : 39 লিঙ্গ : মহিলা		
Q 787	WZJ1112275	ফটো উপলব্ধ	788	WZJ1237916	ফটো উপলব্ধ	789	WZJ2203198	ফটো উপলব্ধ
নাম : ষষ্ঠী হালদার পিতার নাম: শম্ভু হালদার বাড়ির নং : বয়স : 35 লিঙ্গ : পুরুষ			নাম : তপন হালদার পিতার নাম: উত্তম হালদার বাড়ির নং : n0129 বয়স : 31 লিঙ্গ : পুরুষ			নাম : মানিক হালদার পিতার নাম: রঞ্জন হালদার বাড়ির নং : এন0000 বয়স : 63 লিঙ্গ : পুরুষ		
790	WZJ1977156	ফটো উপলব্ধ	791	WZJ0605519	ফটো উপলব্ধ	792	WZJ2289221	ফটো উপলব্ধ
নাম : তুলা বালা স্বামীর নাম: গণেশ হালদার বাড়ির নং : n0043 বয়স : 85 লিঙ্গ : মহিলা			নাম : দুলাল হালদার পিতার নাম: ধীরেন হালদার বাড়ির নং : পাট-210 বয়স : 40 লিঙ্গ : পুরুষ			নাম : প্রভু হালদার পিতার নাম: উত্তম হালদার বাড়ির নং : এন0129 বয়স : 21 লিঙ্গ : পুরুষ		
793	WZJ1112192	ফটো উপলব্ধ	794	WZJ1571017	ফটো উপলব্ধ	795	WZJ0927384	ফটো উপলব্ধ
নাম : রাকেশ হালদার পিতার নাম: শম্ভু হালদার বাড়ির নং : n0129 বয়স : 33 লিঙ্গ : পুরুষ			নাম : বাবলি (সিংহ) হালদার স্বামীর নাম: নুপেন হালদার বাড়ির নং : n0129 বয়স : 29 লিঙ্গ : মহিলা			নাম : চন্দ্রা দাস (হালদার) স্বামীর নাম: সঞ্জয় হালদার বাড়ির নং : n0000 বয়স : 36 লিঙ্গ : মহিলা		
796	JSL3281466	ফটো উপলব্ধ	797	WZJ1237544	ফটো উপলব্ধ	798	WB/07/045/612574	ফটো উপলব্ধ
নাম : উৎপল হালদার পিতার নাম: গণেশ হালদার বাড়ির নং : n0043 বয়স : 37 লিঙ্গ : পুরুষ			নাম : সুচিত্রা হালদার স্বামীর নাম: মদন হালদার বাড়ির নং : n0043 বয়স : 45 লিঙ্গ : মহিলা			নাম : কম্পনা হালদার স্বামীর নাম: ষষ্টি হালদার বাড়ির নং : n0000 বয়স : 69 লিঙ্গ : মহিলা		
Q 799	WZJ1805050	ফটো উপলব্ধ	800	WZJ2179208	ফটো উপলব্ধ	801	WZJ2346773	ফটো উপলব্ধ
নাম : মোনা হালদার স্বামীর নাম: সুভাষ হালদার বাড়ির নং : এন02 বয়স : 25 লিঙ্গ : মহিলা			নাম : পূজা হালদার পিতার নাম: মদন হালদার বাড়ির নং : এন0043 বয়স : 24 লিঙ্গ : মহিলা			নাম : চুমকি সিংহ স্বামীর নাম: উজ্জল হালদার বাড়ির নং : এন0043 বয়স : 23 লিঙ্গ : মহিলা		
802	YTU2169183	ফটো উপলব্ধ	803	WZJ2203107	ফটো উপলব্ধ	804	YTU2169175	ফটো উপলব্ধ
নাম : শ্যাম হালদার পিতার নাম: মানিক হালদার বাড়ির নং : এন0000 বয়স : 34 লিঙ্গ : পুরুষ			নাম : সবিতা হালদার স্বামীর নাম: মানিক হালদার বাড়ির নং : এন0000 বয়স : 58 লিঙ্গ : মহিলা			নাম : জিৎ হালদার পিতার নাম: মানিক হালদার বাড়ির নং : এন0000 বয়স : 27 লিঙ্গ : পুরুষ		
805	WB/07/045/612246	ফটো উপলব্ধ	806	WZJ1571298	ফটো উপলব্ধ	807	WZJ1735893	ফটো উপলব্ধ
নাম : আলো হালদার স্বামীর নাম: অনাথবন্ধু হালদার বাড়ির নং : n0106 বয়স : 73 লিঙ্গ : মহিলা			নাম : মিতালী সরকার (হালদার) স্বামীর নাম: শান্তি হালদার বাড়ির নং : N0000 বয়স : 36 লিঙ্গ : মহিলা			নাম : অনামিকা গুপ্তা(কোড়ামুদি) স্বামীর নাম: কমল কোড়ামুদি বাড়ির নং : N0000 বয়স : 34 লিঙ্গ : মহিলা		
808	WZJ1802966	ফটো উপলব্ধ	809	WZJ1570993	ফটো উপলব্ধ	810	WZJ1465764	ফটো উপলব্ধ
নাম : কেরামিন বিশ্বাস পিতার নাম: মঞ্জুর আলম বিশ্বাস বাড়ির নং : এন0000 বয়স : 25 লিঙ্গ : পুরুষ			নাম : পূর্ণিমা (মন্ডল) হালদার স্বামীর নাম: তপন হালদার বাড়ির নং : n0129 বয়স : 33 লিঙ্গ : মহিলা			নাম : উজ্জল হালদার পিতার নাম: দুলাল হালদার বাড়ির নং : n0291 বয়স : 30 লিঙ্গ : পুরুষ		

বিধানসভা নির্বাচনক্ষেত্রের নং, নাম : 50-মালদহ
ভাগ নং, নাম : 1-বস্ত্রীনগরলালচাঁদপুর,কুমোরপাড়া(ডুবেকলোনী)

811	JSL2424927	নাম : অনিমা হালদার স্বামীর নাম: দুলাল হালদার বাড়ির নং : n0291 বয়স : 47 লিঙ্গ : মহিলা	ফটো উপলব্ধ	812	YTU1886118	নাম : ফুলবতী হালদার পিতার নাম: অনন্ত হালদার বাড়ির নং : এন0291 বয়স : 26 লিঙ্গ : মহিলা	ফটো উপলব্ধ	813	WZJ0927277	নাম : নুপেন হালদার পিতার নাম: উত্তম হালদার বাড়ির নং : n0129 বয়স : 34 লিঙ্গ : পুরুষ	ফটো উপলব্ধ
814	WB/07/045/612244	নাম : মালা হালদার স্বামীর নাম: উত্তম হালদার বাড়ির নং : n0129 বয়স : 55 লিঙ্গ : মহিলা	ফটো উপলব্ধ	815	WZJ2357788	নাম : উত্তম হালদার পিতার নাম: ধনেশ্বর হালদার বাড়ির নং : n0129 বয়স : 59 লিঙ্গ : পুরুষ	ফটো উপলব্ধ	816	WZJ2179257	নাম : জয়দেব হালদার পিতার নাম: দুলাল হালদার বাড়ির নং : এন00291 বয়স : 24 লিঙ্গ : পুরুষ	ফটো উপলব্ধ
817	WZJ1370568	নাম : শান্তি হালদার পিতার নাম: রঞ্জন হালদার বাড়ির নং : N0000 বয়স : 42 লিঙ্গ : পুরুষ	ফটো উপলব্ধ	818	JSL2860633	নাম : সঞ্জয় হালদার পিতার নাম: ষষ্টি হালদার বাড়ির নং : n0000 বয়স : 43 লিঙ্গ : পুরুষ	ফটো উপলব্ধ	819	WZJ2251221	নাম : বৈকুণ্ঠ হালদার পিতার নাম: অনাথ বক্রু হালদার বাড়ির নং : এন0254 বয়স : 36 লিঙ্গ : পুরুষ	ফটো উপলব্ধ
820	WB/07/045/612573	নাম : ষষ্টি হালদার পিতার নাম: বাদল হালদার বাড়ির নং : n0000 বয়স : 75 লিঙ্গ : মহিলা	ফটো উপলব্ধ	821	WZJ1800374	নাম : সাগর হালদার পিতার নাম: দুলাল হালদার বাড়ির নং : N0291 বয়স : 25 লিঙ্গ : পুরুষ	ফটো উপলব্ধ	822	WZJ1656750	নাম : শিখা হালদার(পোদ্দার) স্বামীর নাম: শ্যামল পোদ্দার বাড়ির নং : পাট-210 বয়স : 29 লিঙ্গ : মহিলা	ফটো উপলব্ধ
823	WZJ1657642	নাম : সাগরী হালদার(সরকার) স্বামীর নাম: গোবিন্দ সরকার বাড়ির নং : পাট-210 বয়স : 38 লিঙ্গ : মহিলা	ফটো উপলব্ধ	824	JSL2854453	নাম : আরতি পাল স্বামীর নাম: উজ্জ্বল পাল বাড়ির নং : এন০০৫৯ বয়স : 44 লিঙ্গ : মহিলা	ফটো উপলব্ধ	825	WZJ1373042	নাম : মৌ পাল পিতার নাম: চন্দ্র কান্ত পাল বাড়ির নং : এন0000 বয়স : 31 লিঙ্গ : মহিলা	ফটো উপলব্ধ
826	WZJ1711415	নাম : নিরুপমা প্রামানিক পিতার নাম: নবকুমার প্রামানিক বাড়ির নং : এন0092 বয়স : 26 লিঙ্গ : মহিলা	ফটো উপলব্ধ	827	WZJ2392397	নাম : শুভেচ্ছা সরকার পিতার নাম: সুজিত কুমার সরকার বাড়ির নং : এন0149 বয়স : 21 লিঙ্গ : মহিলা	ফটো উপলব্ধ	828	WZJ2392447	নাম : টিনা সরকার পিতার নাম: লক্ষ্মণ চন্দ্র সরকার বাড়ির নং : এন0308 বয়স : 20 লিঙ্গ : মহিলা	ফটো উপলব্ধ
829	WZJ2392439	নাম : তাসলিমা খাতুন পিতার নাম: তাসরিফ সেখ বাড়ির নং : এন0042 বয়স : 21 লিঙ্গ : মহিলা	ফটো উপলব্ধ	830	WZJ2392421	নাম : তানিসা পারভিন পিতার নাম: রাফ জুল সেখ বাড়ির নং : এন0012 বয়স : 19 লিঙ্গ : মহিলা	ফটো উপলব্ধ	831	WZJ2392413	নাম : তাহেরা খাতুন পিতার নাম: জহিত সেখ বাড়ির নং : এন0045 বয়স : 19 লিঙ্গ : মহিলা	ফটো উপলব্ধ
832	WZJ2392405	নাম : সুরজিৎ পাল পিতার নাম: সাধন পাল বাড়ির নং : এন0125 বয়স : 19 লিঙ্গ : পুরুষ	ফটো উপলব্ধ	833	WZJ2392389	নাম : শ্রীদেবী তরফদার স্বামীর নাম: প্রকাশ বিশ্বাস বাড়ির নং : এন0017 বয়স : 21 লিঙ্গ : মহিলা	ফটো উপলব্ধ	834	WZJ2392371	নাম : সুভজীৎ হালদার পিতার নাম: সঞ্জয় হালদার বাড়ির নং : এন0000 বয়স : 19 লিঙ্গ : পুরুষ	ফটো উপলব্ধ
835	WZJ2392363	নাম : সাথী ঘোষ স্বামীর নাম: বিষ্ণু ঘোষ বাড়ির নং : এন0021 বয়স : 19 লিঙ্গ : মহিলা	ফটো উপলব্ধ	836	WZJ2392355	নাম : সাবনা খাতুন স্বামীর নাম: অশীষ শেখ বাড়ির নং : এন0005 বয়স : 20 লিঙ্গ : মহিলা	ফটো উপলব্ধ	837	WZJ2392348	নাম : রিয়া পাল পিতার নাম: শংকর পাল বাড়ির নং : এন00145 বয়স : 19 লিঙ্গ : মহিলা	ফটো উপলব্ধ
838	WZJ2392322	নাম : রেজাউল সেখ পিতার নাম: আলাউদ্দিন সেখ বাড়ির নং : এন0121 বয়স : 19 লিঙ্গ : পুরুষ	ফটো উপলব্ধ	839	WZJ2392330	নাম : রিৎকি খাতুন পিতার নাম: জিয়ারুল সেখ বাড়ির নং : এন0022 বয়স : 19 লিঙ্গ : মহিলা	ফটো উপলব্ধ	840	WZJ2392231	নাম : আজিজা খাতুন পিতার নাম: আজিবুল সেখ বাড়ির নং : এন0009 বয়স : 19 লিঙ্গ : মহিলা	ফটো উপলব্ধ

বিধানসভা নির্বাচনক্ষেত্রের নং, নাম : 50-মালদহ
ভাগ নং, নাম : 1-বস্ত্রীনগরলালচাঁদপুর,কুমোরপাড়া(ডুবেকলোনী)

841	WZJ2392249	ফটো উপলব্ধ	842	WZJ2392256	ফটো উপলব্ধ	843	WZJ2392264	ফটো উপলব্ধ
নাম : অনিক সাহা পিতার নাম: কাঞ্চিক চন্দ্র সাহা বাড়ির নং : এন0395 বয়স : 19 লিঙ্গ : পুরুষ			নাম : বিক্রম সিংহ পিতার নাম: রকেট সিংহ বাড়ির নং : এন0097 বয়স : 20 লিঙ্গ : পুরুষ			নাম : চুমকী ঘোষ স্বামীর নাম: নির্মল কুমার ঘোষ বাড়ির নং : এন0125 বয়স : 22 লিঙ্গ : মহিলা		
844	WZJ2392272	ফটো উপলব্ধ	845	WZJ2392280	ফটো উপলব্ধ	846	WZJ2392298	ফটো উপলব্ধ
নাম : দীপ ঘোষ পিতার নাম: দীপকর ঘোষ বাড়ির নং : এন0421 বয়স : 19 লিঙ্গ : পুরুষ			নাম : গোপাল সরকার পিতার নাম: গোলক সরকার বাড়ির নং : এন0069 বয়স : 19 লিঙ্গ : পুরুষ			নাম : মাঝিয়া খাতুন স্বামীর নাম: সাকীর সেখ বাড়ির নং : এন0005 বয়স : 21 লিঙ্গ : মহিলা		
847	WZJ2392306	ফটো উপলব্ধ	848	WZJ2392314	ফটো উপলব্ধ	849	WZJ2330389	ফটো উপলব্ধ
নাম : প্রণতি বিশ্বাস পিতার নাম: নিমাই বিশ্বাস বাড়ির নং : এন0082 বয়স : 19 লিঙ্গ : মহিলা			নাম : রতন দাস পিতার নাম: মানিক দাস বাড়ির নং : এন0000 বয়স : 19 লিঙ্গ : পুরুষ			নাম : মামনি দাস পিতার নাম: সুব্রত দাস বাড়ির নং : এন 0237 বয়স : 20 লিঙ্গ : মহিলা		
850	WZJ2433555	ফটো উপলব্ধ	851	ZST1402064	ফটো উপলব্ধ			
নাম : রীতা সাহা পিতার নাম: শিপুল সাহা বাড়ির নং : এন 0895 বয়স : 20 লিঙ্গ : মহিলা			নাম : শেফালি খাতুন পিতার নাম: নজরুল ইসলাম বাড়ির নং : এন0018 বয়স : 33 লিঙ্গ : মহিলা					

নির্বাচক সংখ্যার সারসংক্ষেপ :								
A) নির্বাচকের সংখ্যা :								
	নির্বাচক তালিকার প্রকৃতি	নির্বাচক তালিকার পরিচিতি :	নির্বাচকের সংখ্যা :					
			পুরুষ	মহিলা	তৃতীয় লিঙ্গ	মোট		
I	মূল তালিকা	মূল তালিকা	বিশেষ নিবিড় সংশোধনী ২০২৬-এর চূড়ান্ত ভোটার তালিকা		430	421	0	851
II	1- সংযোজন তালিকা	সংযোজনী 1	বিশেষ সংক্ষিপ্ত সংশোধন 2026		0	0	0	0
III	2- বিয়োজন তালিকা	সংযোজনী 1	বিশেষ সংক্ষিপ্ত সংশোধন 2026		16	13	0	29
IV	'লিঙ্গ ক্ষেত্রের' পরিবর্তনের কারণে পার্থক্য			0	0	0	0	
নির্বাচকের মোট সংখ্যা (I+II-III+IV)				414	408	0	822	
B) ক্রটি সংশোধনের সংখ্যা :								
নির্বাচক তালিকার প্রকৃতি	নির্বাচক তালিকার পরিচিতি :	ক্রটি সংশোধনের সংখ্যা :						
সংযোজনী 1	বিশেষ সংক্ষিপ্ত সংশোধন 2026	0						

নির্বাচক নিবন্ধন আধিকারিকের স্বাক্ষর

E-মৃত, S-স্থানান্তরিত, R-একাধিকবার অন্তর্ভুক্ত, M-নিখোঁজ, Q-যোগ্য নহে