

নির্বাচক তালিকা 2026 S25 পশ্চিমবঙ্গ

বিধানসভা নির্বাচনক্ষেত্রের নং, নাম ও সংরক্ষণের স্থিতি : 50 - মালদহ (তপশীলি জাতি)		অংশ নং : 28																			
বিধানসভা নির্বাচনক্ষেত্রটি যে লোকসভা নির্বাচনক্ষেত্রের / ক্ষেত্রসমূহের অন্তর্ভুক্ত তার নং, নাম ও সংরক্ষণ স্থিতি : 7 - মালদহ উত্তর (সাধারণ)																					
1. সংশোধনের পূর্ণ বিবরণ																					
সংশোধনের বৎসর :	2026	নির্বাচক তালিকার পরিচিতি :																			
ভিত্তি তারিখ :	01-01-2026	বিশেষ নিবিড় সংশোধনী ২০২৬-এর চূড়ান্ত ভোটার তালিকা																			
সংশোধনের প্রকৃতি :	বিশেষ নিবিড় সংশোধনী 2026																				
প্রকাশনার তারিখ :	28-02-2026																				
2. অংশ ও নির্বাচনী এলাকার পূর্ণ বিবরণ :																					
অংশের ভাগ নং ও নাম :																					
1-আন্ধারকোঠা, 2-মালকুড়া, 3-বটতলা,	<table border="1" style="width: 100%; border-collapse: collapse;"> <tr> <td style="width: 60%;">প্রধান শহর/গ্রাম</td> <td style="width: 40%;">: ধলসোনা</td> </tr> <tr> <td>ওয়ার্ড</td> <td>:</td> </tr> <tr> <td>থানা</td> <td>: মালদহ</td> </tr> <tr> <td>গ্রাম পঞ্চায়েত</td> <td>: ভাবুক</td> </tr> <tr> <td>ব্লক</td> <td>: ওল্ড মালদহ</td> </tr> <tr> <td>মহকুমা</td> <td>: মালদহ সদর</td> </tr> <tr> <td>জেলা</td> <td>: মালদহ</td> </tr> <tr> <td>পিন</td> <td>: 732128</td> </tr> </table>					প্রধান শহর/গ্রাম	: ধলসোনা	ওয়ার্ড	:	থানা	: মালদহ	গ্রাম পঞ্চায়েত	: ভাবুক	ব্লক	: ওল্ড মালদহ	মহকুমা	: মালদহ সদর	জেলা	: মালদহ	পিন	: 732128
প্রধান শহর/গ্রাম	: ধলসোনা																				
ওয়ার্ড	:																				
থানা	: মালদহ																				
গ্রাম পঞ্চায়েত	: ভাবুক																				
ব্লক	: ওল্ড মালদহ																				
মহকুমা	: মালদহ সদর																				
জেলা	: মালদহ																				
পিন	: 732128																				
3. ভোট গ্রহন কেন্দ্রের পূর্ণ বিবরণ :																					
ভোট গ্রহন কেন্দ্রের নং, নাম :	ভোট গ্রহন কেন্দ্রের শ্রেণী :		গ্রামীণ																		
28 - ধলসোনা সি.এস.প্রাইমারী স্কুল	এই অংশে সহায়ক ভোটগ্রহন কেন্দ্রের সংখ্যা		0																		
ভোট গ্রহন কেন্দ্রের ঠিকানা :	:																				
ধলসোনা সি.এস.প্রাইমারী স্কুল, ধলসোনা																					
4. নির্বাচকের সংখ্যা :																					
প্রথম ক্রমিক নং	শেষ ক্রমিক নং	মোট সংখ্যা																			
		পুরুষ	মহিলা	তৃতীয় লিঙ্গ	মোট																
1	723	360	363	0	723																

নির্বাচক নিবন্ধন আধিকারিকের স্বাক্ষর

Nazri Naksha



Google Map View

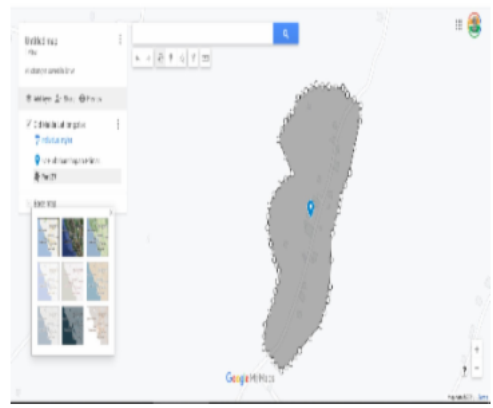

Polling Station Building Front View



Polling Station Front View



Cad View

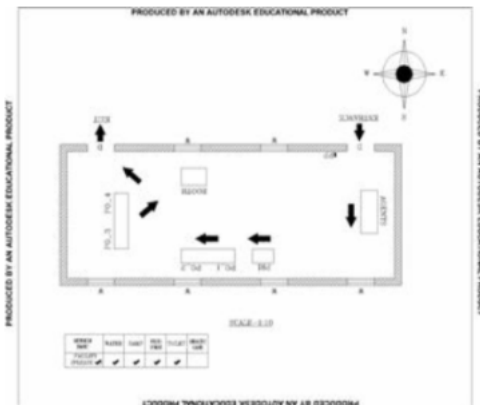

Key MAP View

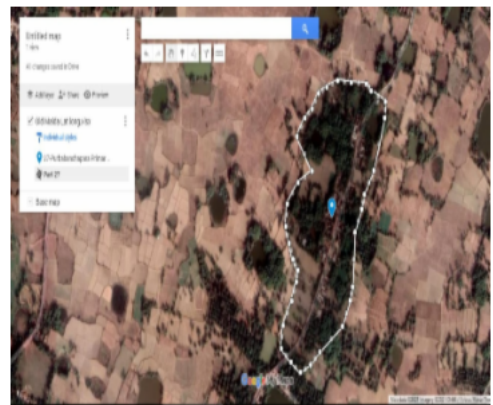

বিধানসভা নির্বাচনক্ষেত্রের নং, নাম : 50-মালদহ
ভাগ নং, নাম : 1-আন্ধারকোঠা,

1 নাম : হেমন্ত পিতার নাম: কাঁদন বাড়ির নং : n0020 বয়স : 57 লিঙ্গ : পুরুষ	JSL1226596 ফটো উপলব্ধ	2 নাম : মাইনো মার্ভি স্বামীর নাম: পাগান বেসরা বাড়ির নং : n0016 বয়স : 42 লিঙ্গ : মহিলা	JSL2221059 ফটো উপলব্ধ	3 নাম : ঠাকুরান টুডু স্বামীর নাম: বাবুরাম হেমব্রম বাড়ির নং : n0012 বয়স : 39 লিঙ্গ : মহিলা	WZJ1155159 ফটো উপলব্ধ
4 নাম : বাজুন হেব্রম পিতার নাম: ছোটকা হেব্রম বাড়ির নং : n0012 বয়স : 40 লিঙ্গ : পুরুষ	WZJ0059402 ফটো উপলব্ধ	5 নাম : সোহাগী টুডু স্বামীর নাম: ভীম হাঁসদা বাড়ির নং : n0029 বয়স : 35 লিঙ্গ : মহিলা	WZJ0822312 ফটো উপলব্ধ	6 নাম : অজয় টুডু পিতার নাম: হেমন্ত টুডু বাড়ির নং : এন0020 বয়স : 26 লিঙ্গ : পুরুষ	WZJ121655 ফটো উপলব্ধ
7 নাম : ঝাকু হেমব্রম পিতার নাম: চেনা হেমব্রম বাড়ির নং : n0027 বয়স : 44 লিঙ্গ : পুরুষ	JSL3245651 ফটো উপলব্ধ	8 নাম : সুনির্মল হাঁসদা পিতার নাম: ভণ্ডে হাঁসদা বাড়ির নং : n0006 বয়স : 30 লিঙ্গ : পুরুষ	WZJ1272103 ফটো উপলব্ধ	9 নাম : রাম মুর্মা পিতার নাম: সিদা মুর্মা বাড়ির নং : n0005 বয়স : 33 লিঙ্গ : পুরুষ	WZJ1272129 ফটো উপলব্ধ
10 নাম : সাগরাম মুর্মা মায়ের নাম: মালতি মার্ভি বাড়ির নং : n0005 বয়স : 49 লিঙ্গ : পুরুষ	WZJ0822361 ফটো উপলব্ধ	11 নাম : শানতনা মুরমু স্বামীর নাম: মানিক বেসরা বাড়ির নং : এন006 বয়স : 26 লিঙ্গ : মহিলা	WZJ2324382 ফটো উপলব্ধ	12 নাম : বাড়কা টুডু পিতার নাম: বাঘরাই টুডু বাড়ির নং : এন0006 বয়স : 28 লিঙ্গ : পুরুষ	WZJ2121663 ফটো উপলব্ধ
13 নাম : তালা স্বামীর নাম: ভুটকা বাড়ির নং : n0019 বয়স : 62 লিঙ্গ : মহিলা	JSL3063005 ফটো উপলব্ধ	14 নাম : ফুলমনি স্বামীর নাম: সুনীল বাড়ির নং : n0009 বয়স : 58 লিঙ্গ : মহিলা	JSL2221026 ফটো উপলব্ধ	15 নাম : গোপাল পিতার নাম: চৈতন বাড়ির নং : n0009 বয়স : 57 লিঙ্গ : পুরুষ	JSL1228246 ফটো উপলব্ধ
16 নাম : রোসকা সরেনা পিতার নাম: হোদা সরেনা বাড়ির নং : এন0016 বয়স : 55 লিঙ্গ : পুরুষ	WZJ2121689 ফটো উপলব্ধ	17 নাম : দরতী টুডু পিতার নাম: চৈতন্য টুডু বাড়ির নং : n0032 বয়স : 36 লিঙ্গ : মহিলা	WZJ0822403 ফটো উপলব্ধ	18 নাম : মাইনো হেমব্রম স্বামীর নাম: সনারাম মুর্মা বাড়ির নং : n0027 বয়স : 30 লিঙ্গ : মহিলা	WZJ1272137 ফটো উপলব্ধ
19 নাম : সনারাম মুরমু পিতার নাম: বিনার্শ মুরমু বাড়ির নং : n0027 বয়স : 41 লিঙ্গ : পুরুষ	JSL2665917 ফটো উপলব্ধ	20 নাম : চুরকি টুডু স্বামীর নাম: বিনাস মুর্মা বাড়ির নং : n0027 বয়স : 66 লিঙ্গ : মহিলা	JSL1668979 ফটো উপলব্ধ	21 নাম : লখী স্বামীর নাম: হোপনা বাড়ির নং : n0007 বয়স : 67 লিঙ্গ : মহিলা	JSL1228055 ফটো উপলব্ধ
22 নাম : বাবলাই মুর্মা পিতার নাম: ছিদা মুর্মা বাড়ির নং : n0005 বয়স : 61 লিঙ্গ : পুরুষ	JSL1714799 ফটো উপলব্ধ	23 নাম : ভুট মুর্মা পিতার নাম: হোপনা মুর্মা বাড়ির নং : n0007 বয়স : 44 লিঙ্গ : পুরুষ	WZJ0822379 ফটো উপলব্ধ	24 নাম : মনোজ হাঁসদা পিতার নাম: ভণ্ডে হাঁসদা বাড়ির নং : n0006 বয়স : 35 লিঙ্গ : পুরুষ	WZJ0958744 ফটো উপলব্ধ
25 নাম : মাঝলী স্বামীর নাম: বাবলাই বাড়ির নং : n0005 বয়স : 57 লিঙ্গ : মহিলা	JSL1714690 ফটো উপলব্ধ	26 নাম : কলপণী বেসরা পিতার নাম: ভুগাল বেসরা বাড়ির নং : এন0028 বয়স : 27 লিঙ্গ : মহিলা	WZJ2121853 ফটো উপলব্ধ	27 নাম : অনিল পিতার নাম: চৈতন বাড়ির নং : n0009 বয়স : 43 লিঙ্গ : পুরুষ	JSL1669209 ফটো উপলব্ধ
28 নাম : নাপাই কিস্ক স্বামীর নাম: নাইকি টুডু বাড়ির নং : n0035 বয়স : 40 লিঙ্গ : মহিলা	WZJ0958470 ফটো উপলব্ধ	29 নাম : ফুলমনি মুরমু স্বামীর নাম: তালু সরেন বাড়ির নং : n0007 বয়স : 50 লিঙ্গ : মহিলা	WZJ1402528 ফটো উপলব্ধ	30 নাম : মানিক বেসরা পিতার নাম: ভণ্ডে বেসরা বাড়ির নং : 06 বয়স : 27 লিঙ্গ : পুরুষ	WZJ1603570 ফটো উপলব্ধ

31 নাম : আরতী সরেন স্বামীর নাম: গোপাল হেমব্রম বাড়ির নং : n0009 বয়স : 38 লিঙ্গ : মহিলা	JSL3245636 ফটো উপলব্ধ	32 নাম : শ্যামল মুর্মু পিতার নাম: বাবলাই মুর্মু বাড়ির নং : এন0005 বয়স : 22 লিঙ্গ : পুরুষ	WZJ2121630 ফটো উপলব্ধ	33 নাম : নিতাই হেমব্রম পিতার নাম: সুনীল হেমব্রম বাড়ির নং : এন0009 বয়স : 25 লিঙ্গ : পুরুষ	WZJ2121580 ফটো উপলব্ধ
34 নাম : গোবিন্দ হেমব্রম পিতার নাম: সুনীল হেমব্রম বাড়ির নং : এন0009 বয়স : 27 লিঙ্গ : পুরুষ	WZJ2121572 ফটো উপলব্ধ	35 নাম : সুনীল পিতার নাম: চৈতন বাড়ির নং : n0009 বয়স : 75 লিঙ্গ : পুরুষ	JSL1673730 ফটো উপলব্ধ	36 নাম : শিবলাল বেসরা পিতার নাম: ভেণ্ডে বেসরা বাড়ির নং : এন0006 বয়স : 29 লিঙ্গ : পুরুষ	WZJ2121671 ফটো উপলব্ধ
37 নাম : মতি টুডু স্বামীর নাম: ভেণ্ডে টুডু বাড়ির নং : n0006 বয়স : 66 লিঙ্গ : মহিলা	JSL1670892 ফটো উপলব্ধ	38 নাম : বাবলু টুডু পিতার নাম: বাঘরাই টুডু বাড়ির নং : এন0006 বয়স : 25 লিঙ্গ : পুরুষ	WZJ2121697 ফটো উপলব্ধ	39 নাম : পাগান পিতার নাম: ভুটকা বাড়ির নং : n0016 বয়স : 57 লিঙ্গ : পুরুষ	JSL2221042 ফটো উপলব্ধ
40 নাম : বাবুরাম পিতার নাম: ছোটকা বাড়ির নং : n0012 বয়স : 60 লিঙ্গ : পুরুষ	JSL1228295 ফটো উপলব্ধ	41 নাম : রঞ্জন হেমব্রম পিতার নাম: বাবুরাম হেমব্রম বাড়ির নং : এন98 বয়স : 23 লিঙ্গ : পুরুষ	WZJ2365849 ফটো উপলব্ধ	42 নাম : রহিন পিতার নাম: চৈতন বাড়ির নং : n0009 বয়স : 55 লিঙ্গ : পুরুষ	JSL1228287 ফটো উপলব্ধ
43 নাম : কল্পনা সোরেন স্বামীর নাম: নিমাই মুর্মু বাড়ির নং : n0036 বয়স : 41 লিঙ্গ : মহিলা	WZJ0822445 ফটো উপলব্ধ	44 নাম : মাবালী হেমব্রম স্বামীর নাম: সাওনা মুর্মু বাড়ির নং : n0026 বয়স : 57 লিঙ্গ : মহিলা	JSL1663707 ফটো উপলব্ধ	45 নাম : সুরজমুনি সরেন স্বামীর নাম: ভুট মুর্মু বাড়ির নং : n0007 বয়স : 30 লিঙ্গ : মহিলা	WZJ1402510 ফটো উপলব্ধ
46 নাম : ভেণ্ডে পিতার নাম: বিরেন বাড়ির নং : n0006 বয়স : 72 লিঙ্গ : পুরুষ	JSL1670900 ফটো উপলব্ধ	47 নাম : অজিত মুর্মু পিতার নাম: রাম মুর্মু বাড়ির নং : নং006 বয়স : 24 লিঙ্গ : পুরুষ	WZJ2039006 ফটো উপলব্ধ	48 নাম : মিতালী কিস্ক স্বামীর নাম: অনিল হেমব্রম বাড়ির নং : n0037 বয়স : 39 লিঙ্গ : মহিলা	WZJ0958769 ফটো উপলব্ধ
49 নাম : হপনী কিস্ক মায়ের নাম: চুড়কি সরেন বাড়ির নং : নং80 বয়স : 39 লিঙ্গ : মহিলা	UQX1016179 ফটো উপলব্ধ	50 নাম : অপর্ণা কোড়ামুদি পিতার নাম: বানিয়া কোড়া মুদী বাড়ির নং : নং271 বয়স : 32 লিঙ্গ : মহিলা	WZJ1806702 ফটো উপলব্ধ	51 নাম : সুরজিত কোরামুদি অন্যান্য: আস্তি কোরামুদি বাড়ির নং : এন0317 বয়স : 26 লিঙ্গ : পুরুষ	WZJ1784651 ফটো উপলব্ধ
52 নাম : সাবিত্রী চড়ে পিতার নাম: দুর্গা চড়ে বাড়ির নং : এন0220 বয়স : 23 লিঙ্গ : মহিলা	WZJ2207587 ফটো উপলব্ধ	53 নাম : শ্যামলী চড়ে পিতার নাম: বাবুরাম চড়ে বাড়ির নং : এন0222 বয়স : 24 লিঙ্গ : মহিলা	WZJ2207553 ফটো উপলব্ধ	54 নাম : অর্পিতা টুডু পিতার নাম: পাণ্ডু টুডু বাড়ির নং : 297 বয়স : 23 লিঙ্গ : মহিলা	WZJ2122901 ফটো উপলব্ধ
55 নাম : দেবনাথ টুডু পিতার নাম: অনিল টুডু বাড়ির নং : নং 0080 বয়স : 24 লিঙ্গ : পুরুষ	WZJ2038388 ফটো উপলব্ধ	56 নাম : ফুলান দেবী বাক্কে মায়ের নাম: তেনু সরেন বাড়ির নং : নং044 বয়স : 28 লিঙ্গ : মহিলা	WZJ2038982 ফটো উপলব্ধ	57 নাম : শৈলেন বেসরা পিতার নাম: মঙ্গল বেসরা বাড়ির নং : n0025 বয়স : 34 লিঙ্গ : পুরুষ	WZJ0958751 ফটো উপলব্ধ
58 নাম : সুরজ বেসরা পিতার নাম: শংকর বেসরা বাড়ির নং : এন0013 বয়স : 30 লিঙ্গ : মহিলা	WZJ2121713 ফটো উপলব্ধ	59 নাম : ফাগুন বেসরা পিতার নাম: ধুমা বেসরা বাড়ির নং : n0015 বয়স : 36 লিঙ্গ : পুরুষ	WZJ1050897 ফটো উপলব্ধ	60 নাম : মুণী কিস্ক স্বামীর নাম: ধুমা বেসরা বাড়ির নং : n0015 বয়স : 42 লিঙ্গ : মহিলা	JSL2221091 ফটো উপলব্ধ

61 নাম : ধুমা বেসরা পিতার নাম: ভুটকা বেসরা বাড়ির নং : n0015 বয়স : 63 লিঙ্গ : পুরুষ	JSL2221083 ফটো উপলব্ধ	62 নাম : সুজিত বেসরা পিতার নাম: মঙ্গল বেসরা বাড়ির নং : নং025 বয়স : 25 লিঙ্গ : পুরুষ	WZJ2038719 ফটো উপলব্ধ	63 নাম : রাজিনাথ বেসরা পিতার নাম: শংকর বেসরা বাড়ির নং : n0013 বয়স : 37 লিঙ্গ : পুরুষ	WZJ0822346 ফটো উপলব্ধ
64 নাম : সুরঞ্জ সেরেন স্বামীর নাম: চুবু মাড়ি বাড়ির নং : n0013 বয়স : 60 লিঙ্গ : মহিলা	JSL1669241 ফটো উপলব্ধ	65 নাম : বৃদিন মুরমু স্বামীর নাম: বাজুন হেমব্রম বাড়ির নং : N0012 বয়স : 36 লিঙ্গ : মহিলা	WZJ1734193 ফটো উপলব্ধ	66 নাম : সুখি মুরমু পিতার নাম: চুড়কা মুরমু বাড়ির নং : এন এইচ এন বয়স : 29 লিঙ্গ : মহিলা	WZJ2122950 ফটো উপলব্ধ
67 নাম : লক্ষি হাঁসদা স্বামীর নাম: চন্দ্র মুরমু বাড়ির নং : n0014 বয়স : 36 লিঙ্গ : মহিলা	WZJ1050913 ফটো উপলব্ধ	68 নাম : বারকু মুরমু পিতার নাম: লক্ষ্মী রাম মুরমু বাড়ির নং : n0014 বয়স : 62 লিঙ্গ : পুরুষ	JSL1228279 ফটো উপলব্ধ	69 নাম : সুমি মুরমু স্বামীর নাম: লক্ষ্মীরাম সেরেন বাড়ির নং : N0289 বয়স : 28 লিঙ্গ : মহিলা	WZJ2038271 ফটো উপলব্ধ
70 নাম : রাম মুরমু পিতার নাম: সাওনা মুরমু বাড়ির নং : N0014 বয়স : 27 লিঙ্গ : পুরুষ	WZJ1734433 ফটো উপলব্ধ	71 নাম : চন্দ্র পিতার নাম: লখীরাম বাড়ির নং : n0014 বয়স : 60 লিঙ্গ : পুরুষ	JSL1227826 ফটো উপলব্ধ	72 নাম : প্রমিলা মুরমু স্বামীর নাম: রতন মাড়ী বাড়ির নং : নং016 বয়স : 26 লিঙ্গ : মহিলা	WZJ1806728 ফটো উপলব্ধ
73 নাম : রাজেন্দ্র মুরমু পিতার নাম: সিংরাই মুরমু বাড়ির নং : নং287 বয়স : 38 লিঙ্গ : পুরুষ	WZJ1806645 ফটো উপলব্ধ	74 নাম : মাইনো মুরমু পিতার নাম: চুড়কা মুরমু বাড়ির নং : 47 বয়স : 30 লিঙ্গ : মহিলা	WZJ2122943 ফটো উপলব্ধ	75 নাম : মানিয়েল মুরমু পিতার নাম: সুফল মুরমু বাড়ির নং : এনএচএন বয়স : 58 লিঙ্গ : পুরুষ	WZJ2207694 ফটো উপলব্ধ
76 নাম : মনিকা মুরমু পিতার নাম: দেওয়ান মুরমু বাড়ির নং : এন0214 বয়স : 28 লিঙ্গ : মহিলা	WZJ1784644 ফটো উপলব্ধ	77 নাম : সংখর মুরমু পিতার নাম: মুনসী মুরমু বাড়ির নং : এন0134 বয়স : 29 লিঙ্গ : পুরুষ	WZJ1784685 ফটো উপলব্ধ	78 নাম : ফ্রান্সিস মুরমু পিতার নাম: মানিয়েল মুরমু বাড়ির নং : এন0109 বয়স : 22 লিঙ্গ : পুরুষ	WZJ2207637 ফটো উপলব্ধ
79 নাম : সুনীতা মুরমু স্বামীর নাম: চন্দ্র মডী বাড়ির নং : নং001 বয়স : 29 লিঙ্গ : মহিলা	WZJ1806785 ফটো উপলব্ধ	80 নাম : ফলমুনি মুরমু স্বামীর নাম: সনিরাম হাঁসদা বাড়ির নং : 78 বয়স : 28 লিঙ্গ : মহিলা	WZJ1806819 ফটো উপলব্ধ	81 নাম : লাক্ষীন মুরমু পিতার নাম: মঙ্গল মুরমু বাড়ির নং : নং047 বয়স : 25 লিঙ্গ : পুরুষ	WZJ1806447 ফটো উপলব্ধ
82 নাম : বাহা মুরমু স্বামীর নাম: আশা হেমব্রম বাড়ির নং : এন002 বয়স : 35 লিঙ্গ : মহিলা	RBT1534650 ফটো উপলব্ধ	83 নাম : লাক্ষিরাম মুরমু পিতার নাম: বারকু মুরমু বাড়ির নং : n0014 বয়স : 89 লিঙ্গ : পুরুষ	JSL1227842 ফটো উপলব্ধ	84 নাম : মাতিন সেরেন স্বামীর নাম: গৌতম মুরমু বাড়ির নং : n0023 বয়স : 30 লিঙ্গ : মহিলা	WZJ1272079 ফটো উপলব্ধ
85 নাম : গৌতম মুরমু পিতার নাম: প্রভু মুরমু বাড়ির নং : n0023 বয়স : 37 লিঙ্গ : পুরুষ	JSL3245644 ফটো উপলব্ধ	86 নাম : শ্যামলী মাড়ি স্বামীর নাম: দেবনাথ মুরমু বাড়ির নং : N0023 বয়স : 25 লিঙ্গ : মহিলা	WZJ2037562 ফটো উপলব্ধ	87 নাম : শিবং মুরমু পিতার নাম: প্রভু মুরমু বাড়ির নং : n0023 বয়স : 35 লিঙ্গ : পুরুষ	WZJ0822320 ফটো উপলব্ধ
88 নাম : দুলালী মুরমু পিতার নাম: প্রভু মুরমু বাড়ির নং : n0023 বয়স : 30 লিঙ্গ : মহিলা	WZJ1272095 ফটো উপলব্ধ	89 নাম : শান্তি মুরমু স্বামীর নাম: প্রভু মুরমু বাড়ির নং : n0023 বয়স : 61 লিঙ্গ : মহিলা	JSL1665207 ফটো উপলব্ধ	90 নাম : কবিরাজ মাড়ি পিতার নাম: গুলু মাড়ি বাড়ির নং : n0002 বয়স : 76 লিঙ্গ : পুরুষ	JSL1716430 ফটো উপলব্ধ

91 নাম : সোনা বেসরা স্বামীর নাম: মঙ্গল মাড়ী বাড়ির নং : n0021 বয়স : 67 লিঙ্গ : মহিলা	JSL1716380 ফটো উপলব্ধ	92 নাম : ললীতা বান্ধে স্বামীর নাম: বিমল মাড়ি বাড়ির নং : 114 বয়স : 39 লিঙ্গ : মহিলা	WZJ0752444 ফটো উপলব্ধ	93 নাম : বিমল মাড়ি পিতার নাম: মঙ্গল মাড়ি বাড়ির নং : 114 বয়স : 44 লিঙ্গ : পুরুষ	WZJ0752451 ফটো উপলব্ধ
94 নাম : মঙ্গল মাড়ি পিতার নাম: ভীমা মাড়ি বাড়ির নং : n0021 বয়স : 71 লিঙ্গ : পুরুষ	JSL1713940 ফটো উপলব্ধ	95 নাম : হোপন মাড়ি পিতার নাম: বঙ্গ মাড়ি বাড়ির নং : n0010 বয়স : 61 লিঙ্গ : পুরুষ	JSL1228527 ফটো উপলব্ধ	96 নাম : বিপ্লব মাড়ি পিতার নাম: মঙ্গল মাড়ি বাড়ির নং : 114 বয়স : 42 লিঙ্গ : পুরুষ	WZJ0752436 ফটো উপলব্ধ
97 নাম : শ্যামল মারডি পিতার নাম: মঙ্গল মারডি বাড়ির নং : এন0021 বয়স : 28 লিঙ্গ : পুরুষ	WZJ2121887 ফটো উপলব্ধ	98 নাম : রানী মাড়ি পিতার নাম: মঙ্গল মাড়ি বাড়ির নং : n0021 বয়স : 38 লিঙ্গ : মহিলা	WZJ0752469 ফটো উপলব্ধ	99 নাম : পরমেশ মারডি পিতার নাম: কবিরাজ মারডি বাড়ির নং : এন0002 বয়স : 31 লিঙ্গ : পুরুষ	WZJ2121648 ফটো উপলব্ধ
100 নাম : বাহা স্বামীর নাম: হোপন বাড়ির নং : n0010 বয়স : 57 লিঙ্গ : মহিলা	JSL1228493 ফটো উপলব্ধ	101 নাম : রনতি মাড়ি পিতার নাম: কবিরাজ মাড়ি বাড়ির নং : N0002 বয়স : 26 লিঙ্গ : মহিলা	WZJ2037836 ফটো উপলব্ধ	102 নাম : চনমনি মাড়ি পিতার নাম: হোপন মাড়ি বাড়ির নং : n0010 বয়স : 34 লিঙ্গ : মহিলা	WZJ1490481 ফটো উপলব্ধ
103 নাম : চুবু মাড়ি পিতার নাম: খারা মাড়ি বাড়ির নং : n0332 বয়স : 53 লিঙ্গ : পুরুষ	JSL3288586 ফটো উপলব্ধ	104 নাম : সুশীল মাড়ি পিতার নাম: মঙ্গল মাড়ি বাড়ির নং : n0021 বয়স : 31 লিঙ্গ : পুরুষ	WZJ1272111 ফটো উপলব্ধ	105 নাম : সনেকা মাড়ি পিতার নাম: হোপন মাড়ি বাড়ির নং : এন0010 বয়স : 24 লিঙ্গ : পুরুষ	WZJ2121861 ফটো উপলব্ধ
106 নাম : শিব মাড়ি পিতার নাম: সুকল মাড়ি বাড়ির নং : এন0197 বয়স : 23 লিঙ্গ : পুরুষ	WZJ2207603 ফটো উপলব্ধ	107 নাম : রতন মাড়ি পিতার নাম: চুবু মাড়ি বাড়ির নং : নিউ বয়স : 35 লিঙ্গ : পুরুষ	WZJ0823096 ফটো উপলব্ধ	108 নাম : সুখী মাড়ি স্বামীর নাম: রাম মুর্মু বাড়ির নং : N0031 বয়স : 31 লিঙ্গ : মহিলা	WZJ1734250 ফটো উপলব্ধ
109 নাম : চুড়ামনি স্বামীর নাম: কবিরাজ বাড়ির নং : n0002 বয়স : 72 লিঙ্গ : মহিলা	JSL1715655 ফটো উপলব্ধ	110 নাম : দিবু টুডু পিতার নাম: বিনো টুডু বাড়ির নং : এন0124 বয়স : 26 লিঙ্গ : পুরুষ	WZJ1784701 ফটো উপলব্ধ	111 নাম : মাঝলী মাড়ী স্বামীর নাম: সুফল টুডু বাড়ির নং : গুয়াবাড়ি বয়স : 29 লিঙ্গ : মহিলা	WZJ1783950 ফটো উপলব্ধ
112 নাম : বিনন্দ রাজবংশী পিতার নাম: তিনকড়ি রাজবংশী বাড়ির নং : n0017 বয়স : 71 লিঙ্গ : পুরুষ	JSL1226018 ফটো উপলব্ধ	113 নাম : বানো রাজবংশী স্বামীর নাম: বিনন্দ রাজবংশী বাড়ির নং : n0017 বয়স : 66 লিঙ্গ : মহিলা	JSL1227719 ফটো উপলব্ধ	114 নাম : সোনালী রাজবংশী পিতার নাম: সিতেশ রাজবংশী বাড়ির নং : এন0245 বয়স : 29 লিঙ্গ : মহিলা	WZJ1784107 ফটো উপলব্ধ
115 নাম : চৈতন্য সরকার পিতার নাম: অতুল সরকার বাড়ির নং : হু বয়স : 29 লিঙ্গ : পুরুষ	WZJ1496298 ফটো উপলব্ধ	116 নাম : বেদি সরকার সরকার স্বামীর নাম: অতুল সরকার বাড়ির নং : হু বয়স : 59 লিঙ্গ : মহিলা	JSL2680601 ফটো উপলব্ধ	117 নাম : যশোমতি সরকার পিতার নাম: সহরা সরকার বাড়ির নং : n0336 বয়স : 52 লিঙ্গ : মহিলা	JSL1186410 ফটো উপলব্ধ
118 নাম : বাবু সরকার পিতার নাম: যুগল সরকার বাড়ির নং : নং0176 বয়স : 25 লিঙ্গ : পুরুষ	WZJ1806660 ফটো উপলব্ধ	119 নাম : প্রবির সরকার পিতার নাম: জিতু সরকার বাড়ির নং : নং235 বয়স : 25 লিঙ্গ : পুরুষ	WZJ1806504 ফটো উপলব্ধ	120 নাম : শ্রীনাথ সরকার পিতার নাম: কমল সরকার বাড়ির নং : নং278 বয়স : 25 লিঙ্গ : পুরুষ	WZJ1806546 ফটো উপলব্ধ

121 নাম : টুম্পা সরকার পিতার নাম: কাচালু সরকার বাড়ির নং : 119 বয়স : 27 লিঙ্গ : মহিলা	WZJ2122927 ফটো উপলব্ধ	122 নাম : স্মৃতি সরকার স্বামীর নাম: আনন্দ সরকার বাড়ির নং : স্কু বয়স : 36 লিঙ্গ : মহিলা	WZJ0829259 ফটো উপলব্ধ	123 নাম : নির্মল সরকার পিতার নাম: সতানন্দ সরকার বাড়ির নং : স্কু বয়স : 37 লিঙ্গ : পুরুষ	JSL3248770 ফটো উপলব্ধ
124 নাম : প্রসেনজিত সরকার পিতার নাম: শম্ভু সরকার বাড়ির নং : নং234 বয়স : 25 লিঙ্গ : পুরুষ	WZJ1806496 ফটো উপলব্ধ	125 নাম : কনিকা রাজবংশী সরকার স্বামীর নাম: সাধন সরকার বাড়ির নং : n0033 বয়স : 35 লিঙ্গ : মহিলা	WZJ0822411 ফটো উপলব্ধ	126 নাম : অতুল সরকার পিতার নাম: কর্ণেশ্বর সরকার বাড়ির নং : স্কু বয়স : 61 লিঙ্গ : পুরুষ	JSL0393975 ফটো উপলব্ধ
127 নাম : সুশান্ত সরকার পিতার নাম: প্রফুল্ল সরকার বাড়ির নং : স্কু বয়স : 41 লিঙ্গ : পুরুষ	JSL2680692 ফটো উপলব্ধ	128 নাম : তরনী সরকার পিতার নাম: অংশু সরকার বাড়ির নং : নং152 বয়স : 26 লিঙ্গ : পুরুষ	WZJ1806678 ফটো উপলব্ধ	129 নাম : সপ্তমী সরকার পিতার নাম: পজারু সরকার বাড়ির নং : 257 বয়স : 23 লিঙ্গ : মহিলা	WZJ2122919 ফটো উপলব্ধ
130 নাম : সুধোবালা সরকার স্বামীর নাম: নেপাল সরকার বাড়ির নং : এন134 বয়স : 66 লিঙ্গ : মহিলা	JSL0394270 ফটো উপলব্ধ	131 নাম : ঝুমলা সরকার স্বামীর নাম: অধলু সরকার বাড়ির নং : নং234 বয়স : 25 লিঙ্গ : মহিলা	WZJ1806520 ফটো উপলব্ধ	132 নাম : সুলেখা প্রামাণিক সরকার স্বামীর নাম: সুশান্ত সরকার বাড়ির নং : স্কু বয়স : 30 লিঙ্গ : মহিলা	WZJ1280528 ফটো উপলব্ধ
133 নাম : বাসন্তী সরেন পিতার নাম: সুনিরাম সরেন বাড়ির নং : এন00 বয়স : 26 লিঙ্গ : মহিলা	WZJ1859586 ফটো উপলব্ধ	134 নাম : অনুমিতা সরকার স্বামীর নাম: বাপী সরকার বাড়ির নং : নং0038 বয়স : 40 লিঙ্গ : মহিলা	JQG2581270 ফটো উপলব্ধ	135 নাম : অনিতা সরেন অন্যান্য: বাজেল চুডু বাড়ির নং : নং152 বয়স : 38 লিঙ্গ : মহিলা	WZJ1806769 ফটো উপলব্ধ
136 নাম : সোনা সরেন স্বামীর নাম: বাডকু মুর্মু বাড়ির নং : n0038 বয়স : 41 লিঙ্গ : মহিলা	WZJ0958777 ফটো উপলব্ধ	137 নাম : হুপনী সরেন স্বামীর নাম: বাবুলাল মুর্মু বাড়ির নং : n0030 বয়স : 40 লিঙ্গ : মহিলা	WZJ0822387 ফটো উপলব্ধ	138 নাম : সুরঞ্জ হাঁসদা পিতার নাম: জীবন হাঁসদা বাড়ির নং : এন0022 বয়স : 22 লিঙ্গ : মহিলা	WZJ2324507 ফটো উপলব্ধ
139 নাম : ভীম হাঁসদা পিতার নাম: জীবন হাঁসদা বাড়ির নং : n0022 বয়স : 39 লিঙ্গ : পুরুষ	WZJ0059394 ফটো উপলব্ধ	140 নাম : কাপু টুডু স্বামীর নাম: জীবন হাঁসদা বাড়ির নং : n0022 বয়স : 61 লিঙ্গ : মহিলা	JSL1668987 ফটো উপলব্ধ	141 নাম : জীবন হাঁসদা পিতার নাম: মঙ্গল হাঁসদা বাড়ির নং : n0022 বয়স : 66 লিঙ্গ : পুরুষ	JSL1720168 ফটো উপলব্ধ
142 নাম : ছবিলাল হাঁসদা পিতার নাম: সানজিলা হাঁসদা বাড়ির নং : নং0228 বয়স : 30 লিঙ্গ : পুরুষ	WZJ1806694 ফটো উপলব্ধ	143 নাম : লক্ষ্মী হাঁসদা পিতার নাম: রেটা হাঁসদা বাড়ির নং : এন0041 বয়স : 28 লিঙ্গ : মহিলা	WZJ1784057 ফটো উপলব্ধ	144 নাম : মঙ্গল হেমব্রম পিতার নাম: ফাগু হেমব্রম বাড়ির নং : n0388 বয়স : 37 লিঙ্গ : পুরুষ	WZJ1734466 ফটো উপলব্ধ
145 নাম : কমল হেমব্রম পিতার নাম: বাকু হেমব্রম বাড়ির নং : নং045 বয়স : 30 লিঙ্গ : পুরুষ	WZJ1806934 ফটো উপলব্ধ	146 নাম : লক্ষ্মী হেমব্রম পিতার নাম: মোটকা হেমব্রম বাড়ির নং : নিউ বয়স : 27 লিঙ্গ : মহিলা	WZJ1806835 ফটো উপলব্ধ	147 নাম : জয়ন্তী হেমব্রম পিতার নাম: লালীন হেমব্রম বাড়ির নং : নং011 বয়স : 27 লিঙ্গ : মহিলা	WZJ1806421 ফটো উপলব্ধ
148 নাম : দেবু হেমব্রম পিতার নাম: চরণ হেমব্রম বাড়ির নং : এন0043 বয়স : 25 লিঙ্গ : পুরুষ	WZJ1784594 ফটো উপলব্ধ	149 নাম : শ্রীনাথ হেমব্রম পিতার নাম: চন্দন হেমব্রম বাড়ির নং : এন0043 বয়স : 26 লিঙ্গ : পুরুষ	WZJ1784669 ফটো উপলব্ধ	150 নাম : সুকুমী সরেন স্বামীর নাম: মঙ্গল হেমব্রম বাড়ির নং : নং388 বয়স : 32 লিঙ্গ : মহিলা	WZJ2038909 ফটো উপলব্ধ

বিধানসভা নির্বাচনক্ষেত্রের নং, নাম : 50-মালদহ
ভাগ নং, নাম : 1-আন্ধারকোঠা,

151 নাম : শ্রীদেবী টুডু স্বামীর নাম: সুশীল হেমব্রম বাড়ির নং : n0024 বয়স : 34 লিঙ্গ : মহিলা	WZJ1050905 ফটো উপলব্ধ	152 নাম : কার্তিক হেমব্রম পিতার নাম: ফাগু হেমব্রম বাড়ির নং : n0024 বয়স : 30 লিঙ্গ : পুরুষ	WZJ1272087 ফটো উপলব্ধ	153 নাম : সুশীল হেমব্রম পিতার নাম: ফাগু হেমব্রম বাড়ির নং : n0024 বয়স : 39 লিঙ্গ : পুরুষ	WZJ0059352 ফটো উপলব্ধ
154 নাম : সনতি হেমব্রম পিতার নাম: ললিন হেমব্রম বাড়ির নং : n0011 বয়স : 27 লিঙ্গ : মহিলা	WZJ1734128 ফটো উপলব্ধ	155 নাম : সুনিরাম হেমব্রম পিতার নাম: বাজুন হেমব্রম বাড়ির নং : n0004 বয়স : 59 লিঙ্গ : পুরুষ	JSL1669092 ফটো উপলব্ধ	156 নাম : হেমালী বাকে স্বামীর নাম: সুভাষ হেমব্রম বাড়ির নং : এন0114 বয়স : 31 লিঙ্গ : মহিলা	WZJ1784172 ফটো উপলব্ধ
157 নাম : রেনুকা হেমব্রম স্বামীর নাম: রাজু বাকে বাড়ির নং : নং210 বয়স : 29 লিঙ্গ : মহিলা	WZJ2207660 ফটো উপলব্ধ	158 নাম : সুভাষ হেমব্রম পিতার নাম: অরুণ হেমব্রম বাড়ির নং : 114 বয়স : 32 লিঙ্গ : পুরুষ	WZJ1603604 ফটো উপলব্ধ	159 নাম : থাসু হেমব্রম পিতার নাম: ফাচু হেমব্রম বাড়ির নং : n0008 বয়স : 61 লিঙ্গ : পুরুষ	JSL1228261 ফটো উপলব্ধ
160 নাম : সুনিতা হাঁসদা স্বামীর নাম: ললিন হেমব্রম বাড়ির নং : n0011 বয়স : 57 লিঙ্গ : মহিলা	JSL1230028 ফটো উপলব্ধ	161 নাম : ললিন হেমব্রম পিতার নাম: ছোটকা হেমব্রম বাড়ির নং : n0011 বয়স : 61 লিঙ্গ : পুরুষ	JSL1230036 ফটো উপলব্ধ	162 নাম : সুমতি হেমব্রম স্বামীর নাম: রাজেন্দ্র মুর্মু বাড়ির নং : n0011 বয়স : 35 লিঙ্গ : মহিলা	WZJ0822304 ফটো উপলব্ধ
163 নাম : সাঁবালি সরেন স্বামীর নাম: থামবু হেমব্রম বাড়ির নং : নং0008 বয়স : 51 লিঙ্গ : মহিলা	WZJ1806884 ফটো উপলব্ধ	164 নাম : মাইকু স্বামীর নাম: সুনিরাম বাড়ির নং : n0004 বয়স : 56 লিঙ্গ : মহিলা	JSL1669084 ফটো উপলব্ধ	165 নাম : অঞ্জলি সরেন স্বামীর নাম: বাউকা টুডু বাড়ির নং : আঁধারকোঠা বয়স : 25 লিঙ্গ : মহিলা	WZJ2330462 ফটো উপলব্ধ
166 নাম : পিয়ালী মার্ভি স্বামীর নাম: ছবিলাল হাঁসদা বাড়ির নং : বাটতলা বয়স : 31 লিঙ্গ : মহিলা	WZJ2362663 ফটো উপলব্ধ	167 নাম : মুন্নি মুর্মু স্বামীর নাম: শিব বাড়ির নং : এন0197 বয়স : 30 লিঙ্গ : মহিলা	WZJ2378735 ফটো উপলব্ধ	168 নাম : বিশ্বজিত মুর্মু পিতার নাম: বারকু মুর্মু বাড়ির নং : এন0014 বয়স : 21 লিঙ্গ : পুরুষ	WZJ2398576 ফটো উপলব্ধ
169 নাম : অবিনাশ বেসরা পিতার নাম: পাগান বেসরা বাড়ির নং : এন0016 বয়স : 23 লিঙ্গ : পুরুষ	WZJ2398758 ফটো উপলব্ধ	170 নাম : সঞ্জীতা মুর্মু স্বামীর নাম: সুনির্মল হাঁসদা বাড়ির নং : আঁধারকোঠা বয়স : 21 লিঙ্গ : মহিলা	WZJ2400034 ফটো উপলব্ধ	171 নাম : চুর্কি মুর্মু স্বামীর নাম: কার্তিক হেমব্রম বাড়ির নং : এন00 বয়স : 26 লিঙ্গ : মহিলা	WZJ2427037 ফটো উপলব্ধ
172 নাম : দয়ামুনি টুডু স্বামীর নাম: ফ. ফাগন বেসরা বাড়ির নং : এন0033 বয়স : 23 লিঙ্গ : মহিলা	WZJ2427490 ফটো উপলব্ধ	173 নাম : পরিমল মারডি পিতার নাম: হোপনা মারডি বাড়ির নং : 00 বয়স : 21 লিঙ্গ : পুরুষ	WZJ2426815 ফটো উপলব্ধ	174 নাম : উত্তম হাঁসদা পিতার নাম: ভীম হাঁসদা বাড়ির নং : আঁধারকোঠা বয়স : 19 লিঙ্গ : পুরুষ	WZJ2438653 ফটো উপলব্ধ

175 নাম : দীপক তুরি পিতার নাম: আমাসু তুরি বাড়ির নং : n0085 বয়স : 30 লিঙ্গ : পুরুষ	WZJ1272293 ফটো উপলব্ধ	176 নাম : আমাসু পিতার নাম: লালচান বাড়ির নং : n0085 বয়স : 62 লিঙ্গ : পুরুষ	JSL1714336 ফটো উপলব্ধ	177 নাম : ফুলকি বাস্কে স্বামীর নাম: সনেশ হেমব্রম বাড়ির নং : n0065 বয়স : 60 লিঙ্গ : মহিলা	WZJ1272160 ফটো উপলব্ধ
178 নাম : মুন্সী হাঁসদা পিতার নাম: বিনোদ হাঁসদা বাড়ির নং : n0070 বয়স : 31 লিঙ্গ : পুরুষ	WZJ1155415 ফটো উপলব্ধ	179 নাম : হিরা মারডি স্বামীর নাম: সমাই টুডু বাড়ির নং : n0089 বয়স : 57 লিঙ্গ : মহিলা	JSL1229368 ফটো উপলব্ধ	180 নাম : কোনোকা হেমব্রম পিতার নাম: সনেশ হেমরাম বাড়ির নং : এন0065 বয়স : 24 লিঙ্গ : মহিলা	WZJ2263929 ফটো উপলব্ধ
181 নাম : বাজেল টুডু পিতার নাম: দুঃখুন টুডু বাড়ির নং : n0118 বয়স : 38 লিঙ্গ : পুরুষ	WZJ0958561 ফটো উপলব্ধ	182 নাম : মঙ্গল পিতার নাম: চাঁদ বাড়ির নং : n0072 বয়স : 63 লিঙ্গ : পুরুষ	JSL1719723 ফটো উপলব্ধ	183 নাম : মহীন হেমরাম স্বামীর নাম: বলাই সারেন বাড়ির নং : n0107 বয়স : 63 লিঙ্গ : মহিলা	JSL1228774 ফটো উপলব্ধ
184 নাম : যীশু মূর্মু পিতার নাম: বেটকা মূর্মু বাড়ির নং : n0105 বয়স : 31 লিঙ্গ : পুরুষ	WZJ1155282 ফটো উপলব্ধ	185 নাম : মনিকা মূর্মু পিতার নাম: মৃত লক্ষীরাম মূর্মু বাড়ির নং : N0057 বয়স : 25 লিঙ্গ : মহিলা	WZJ2038198 ফটো উপলব্ধ	186 নাম : অঞ্জলী কিস্কু স্বামীর নাম: চুনকু সরেন বাড়ির নং : n0063 বয়স : 39 লিঙ্গ : মহিলা	WZJ0059451 ফটো উপলব্ধ
187 নাম : সুরজ স্বামীর নাম: সুনিল বাড়ির নং : n0063 বয়স : 63 লিঙ্গ : মহিলা	JSL2222057 ফটো উপলব্ধ	188 নাম : উদয় রাজবংশী পিতার নাম: সুবল রাজবংশী বাড়ির নং : n0078 বয়স : 38 লিঙ্গ : পুরুষ	WZJ0958595 ফটো উপলব্ধ	189 নাম : সুমিত্রা কিস্কু স্বামীর নাম: সুজিৎ টুডু বাড়ির নং : 44 বয়স : 27 লিঙ্গ : মহিলা	WZJ1603588 ফটো উপলব্ধ
190 নাম : সাবিত্রী তুরী পিতার নাম: গনেশ বাড়ির নং : n0084 বয়স : 47 লিঙ্গ : মহিলা	JSL3063120 ফটো উপলব্ধ	191 নাম : মিনতি মূর্মু পিতার নাম: পরান মূর্মু বাড়ির নং : নং065 বয়স : 26 লিঙ্গ : মহিলা	WZJ2038602 ফটো উপলব্ধ	192 নাম : মাইনো টুডু পিতার নাম: সমাই টুডু বাড়ির নং : n0089 বয়স : 33 লিঙ্গ : মহিলা	WZJ1155175 ফটো উপলব্ধ
193 নাম : তেরেসা টুডু পিতার নাম: মনত টুডু বাড়ির নং : n0077 বয়স : 32 লিঙ্গ : মহিলা	WZJ1155316 ফটো উপলব্ধ	194 নাম : শিবু মার্ডি পিতার নাম: সুফল মার্ডি বাড়ির নং : n0089 বয়স : 59 লিঙ্গ : পুরুষ	JSL1663582 ফটো উপলব্ধ	195 নাম : সনেশ হেম্রম পিতার নাম: বিশ্বনাথ হেম্রম বাড়ির নং : n0065 বয়স : 54 লিঙ্গ : পুরুষ	JSL1714633 ফটো উপলব্ধ
196 নাম : রঘুপতি পিতার নাম: বিশ্বনাথ বাড়ির নং : n0065 বয়স : 67 লিঙ্গ : পুরুষ	JSL1712843 ফটো উপলব্ধ	197 নাম : হোপনমৈ স্বামীর নাম: লক্ষীরাম বাড়ির নং : n0057 বয়স : 74 লিঙ্গ : মহিলা	JSL1229301 ফটো উপলব্ধ	198 নাম : মাধবী তুডী পিতার নাম: আমাসু তুরি বাড়ির নং : n0085 বয়স : 34 লিঙ্গ : মহিলা	WZJ1155183 ফটো উপলব্ধ
199 নাম : ম্যারা কিস্কু পিতার নাম: মাঝি কিস্কু বাড়ির নং : n0072 বয়স : 43 লিঙ্গ : মহিলা	WZJ1155209 ফটো উপলব্ধ	200 নাম : বাড.কী মূর্মু স্বামীর নাম: বিনয় হাসদা বাড়ির নং : n0078 বয়স : 66 লিঙ্গ : মহিলা	JSL1229780 ফটো উপলব্ধ	201 নাম : চম্পামনি হেমরাম স্বামীর নাম: বাবুরাম সরেন বাড়ির নং : n0065 বয়স : 43 লিঙ্গ : মহিলা	JSL1227289 ফটো উপলব্ধ
202 নাম : বিশ্বজিৎ সরেন মায়ের নাম: চম্পামনি হেমরাম বাড়ির নং : নং065 বয়স : 26 লিঙ্গ : পুরুষ	WZJ2038768 ফটো উপলব্ধ	203 নাম : তালা স্বামীর নাম: মঙ্গল বাড়ির নং : n0072 বয়স : 60 লিঙ্গ : মহিলা	JSL1667617 ফটো উপলব্ধ	204 নাম : চুনকু সরেন পিতার নাম: কাসরাই সরেন বাড়ির নং : n0063 বয়স : 43 লিঙ্গ : পুরুষ	JSL2222065 ফটো উপলব্ধ

205 নাম : বেটকা পিতার নাম: জগঠা বাড়ির নং : n0105 বয়স : 62 লিঙ্গ : পুরুষ	JSL1668466 ফটো উপলব্ধ	206 নাম : সনতি টুডু স্বামীর নাম: শিবু মারডি বাড়ির নং : এন0089 বয়স : 48 লিঙ্গ : মহিলা	WZJ2121879 ফটো উপলব্ধ	207 নাম : হুপনি মুর্মু স্বামীর নাম: অনিল সোরেন বাড়ির নং : n0094 বয়স : 62 লিঙ্গ : মহিলা	JSL1226901 ফটো উপলব্ধ
208 নাম : লাখো টুডু পিতার নাম: সমাই টুডু বাড়ির নং : n0089 বয়স : 30 লিঙ্গ : মহিলা	WZJ1272376 ফটো উপলব্ধ	209 নাম : সজেনী টুডু পিতার নাম: নলীন টুডু বাড়ির নং : n0076 বয়স : 41 লিঙ্গ : মহিলা	JSL3245701 ফটো উপলব্ধ	210 নাম : মোরহা পিতার নাম: ছিদ্র বাড়ির নং : n0076 বয়স : 58 লিঙ্গ : পুরুষ	JSL1227040 ফটো উপলব্ধ
211 নাম : রাজেশ তুরী পিতার নাম: সুদামা তুরী বাড়ির নং : n0086 বয়স : 38 লিঙ্গ : পুরুষ	WZJ0822528 ফটো উপলব্ধ	212 নাম : রাখদি স্বামীর নাম: কবিরাজ বাড়ির নং : n0078 বয়স : 92 লিঙ্গ : মহিলা	WZJ0059410 ফটো উপলব্ধ	213 নাম : শিমলিয়া সরেন স্বামীর নাম: সুফল টুডু বাড়ির নং : n0072 বয়স : 42 লিঙ্গ : মহিলা	JSL3168101 ফটো উপলব্ধ
214 নাম : নলেন টুডু পিতার নাম: চাঁদু টুডু বাড়ির নং : n0072 বয়স : 61 লিঙ্গ : পুরুষ	JSL1665868 ফটো উপলব্ধ	215 নাম : সিংরায় মুর্মু পিতার নাম: মৃত লক্ষ্মীরাম মুর্মু বাড়ির নং : N0057 বয়স : 24 লিঙ্গ : পুরুষ	WZJ2038248 ফটো উপলব্ধ	216 নাম : সাবালি চরে স্বামীর নাম: ফুলিয়া বাড়ির নং : n0061 বয়স : 73 লিঙ্গ : মহিলা	JSL3063427 ফটো উপলব্ধ
217 নাম : সনালী হাঁসদা স্বামীর নাম: সিংরাই বাড়ির নং : n0097 বয়স : 62 লিঙ্গ : মহিলা	JSL1228584 ফটো উপলব্ধ	218 নাম : রানী হাঁসদা স্বামীর নাম: মঙ্গলা মুর্মু বাড়ির নং : 58 বয়স : 125 লিঙ্গ : মহিলা	WZJ1603406 ফটো উপলব্ধ	219 নাম : বিনয় পিতার নাম: সুনিল বাড়ির নং : n0063 বয়স : 56 লিঙ্গ : পুরুষ	JSL1712157 ফটো উপলব্ধ
220 নাম : অর্চনা রাজবংশী পিতার নাম: সুবল রাজবংশী বাড়ির নং : n0078 বয়স : 38 লিঙ্গ : মহিলা	WZJ0822536 ফটো উপলব্ধ	221 নাম : ভাদ রাজবংশী স্বামীর নাম: সুবল রাজবংশী বাড়ির নং : n0078 বয়স : 56 লিঙ্গ : মহিলা	JSL2662401 ফটো উপলব্ধ	222 নাম : সুজিৎ টুডু পিতার নাম: মনত টুডু বাড়ির নং : n0077 বয়স : 33 লিঙ্গ : পুরুষ	WZJ1272343 ফটো উপলব্ধ
223 নাম : মাইদি স্বামীর নাম: মনত বাড়ির নং : n0077 বয়স : 57 লিঙ্গ : মহিলা	JSL1229756 ফটো উপলব্ধ	224 নাম : রাম হেমব্রম পিতার নাম: রঘুপতি হেমব্রম বাড়ির নং : n0065 বয়স : 37 লিঙ্গ : পুরুষ	WZJ0822551 ফটো উপলব্ধ	225 নাম : পার্বতী পিতার নাম: বিশ্বনাথ বাড়ির নং : n0065 বয়স : 54 লিঙ্গ : মহিলা	JSL3063245 ফটো উপলব্ধ
226 নাম : মিনতি স্বামীর নাম: রাম বাড়ির নং : n0062 বয়স : 61 লিঙ্গ : মহিলা	JSL2222172 ফটো উপলব্ধ	227 নাম : মনোজ হাঁসদা পিতার নাম: বৃধরাই হাঁসদা বাড়ির নং : n0070 বয়স : 39 লিঙ্গ : পুরুষ	JSL2909794 ফটো উপলব্ধ	228 নাম : ললিত তুড়ি পিতার নাম: সুধমা তুড়ি বাড়ির নং : n0086 বয়স : 30 লিঙ্গ : পুরুষ	WZJ1272350 ফটো উপলব্ধ
229 নাম : মিনতি তুরি স্বামীর নাম: সুদামা তুরি বাড়ির নং : n0086 বয়স : 65 লিঙ্গ : মহিলা	JSL1664135 ফটো উপলব্ধ	230 নাম : সুদামা পিতার নাম: ভাদো বাড়ির নং : n0086 বয়স : 60 লিঙ্গ : পুরুষ	JSL1664150 ফটো উপলব্ধ	231 নাম : লক্ষী সরেন স্বামীর নাম: লাইসেন মুর্মু বাড়ির নং : n0117 বয়স : 37 লিঙ্গ : মহিলা	WZJ0822668 ফটো উপলব্ধ
232 নাম : চাঁদু টুডু পিতার নাম: মঙ্গল টুডু বাড়ির নং : n0072 বয়স : 34 লিঙ্গ : পুরুষ	WZJ1272285 ফটো উপলব্ধ	233 নাম : ফুলমনি স্বামীর নাম: যোগিন্দর বাড়ির নং : এন0091 বয়স : 82 লিঙ্গ : মহিলা	JSL3063252 ফটো উপলব্ধ	234 নাম : মুন্নি কিস্ক স্বামীর নাম: রমিল সরেন বাড়ির নং : এন0097 বয়স : 28 লিঙ্গ : মহিলা	WZJ1640069 ফটো উপলব্ধ

235 নাম : সুফল টুডু পিতার নাম: চাঁদু টুডু বাড়ির নং : n0072 বয়স : 57 লিঙ্গ : পুরুষ	JSL1710334 ফটো উপলব্ধ	236 নাম : কম্পনা বাক্কে স্বামীর নাম: চাঁদু টুডু বাড়ির নং : মালকুড়া বয়স : 24 লিঙ্গ : মহিলা	WZJ2350205 ফটো উপলব্ধ	237 নাম : সাবিনা টুডু পিতার নাম: সুফল বাড়ির নং : মল্লুরা বয়স : 24 লিঙ্গ : মহিলা	WZJ2377497 ফটো উপলব্ধ
238 নাম : তামালি স্বামীর নাম: আমাসু বাড়ির নং : n0085 বয়স : 56 লিঙ্গ : মহিলা	JSL3063039 ফটো উপলব্ধ	239 নাম : মলিন সরেন পিতার নাম: কাসরাই সরেন বাড়ির নং : n0063 বয়স : 39 লিঙ্গ : পুরুষ	JSL2909745 ফটো উপলব্ধ	240 নাম : মতিলাল হাঁসদা পিতার নাম: বিনোদ হাঁসদা বাড়ির নং : n0070 বয়স : 34 লিঙ্গ : পুরুষ	WZJ1155324 ফটো উপলব্ধ
241 নাম : মঙ্গল বাক্কে মায়ের নাম: সাবালী চড়ে বাড়ির নং : n0138 বয়স : 39 লিঙ্গ : পুরুষ	WZJ0822718 ফটো উপলব্ধ	242 নাম : মাইকু স্বামীর নাম: বেটকা বাড়ির নং : n0105 বয়স : 57 লিঙ্গ : মহিলা	JSL1227974 ফটো উপলব্ধ	243 নাম : সোনানাথ হেহুম পিতার নাম: রঘুপতি হেহুম বাড়ির নং : n0065 বয়স : 30 লিঙ্গ : পুরুষ	WZJ1272251 ফটো উপলব্ধ
244 নাম : জোসেব সরেন পিতার নাম: বাবুরাম সরেন বাড়ির নং : এন0094 বয়স : 21 লিঙ্গ : পুরুষ	WZJ2364123 ফটো উপলব্ধ	245 নাম : রমিল সরেন পিতার নাম: সিংগরাই সরেন বাড়ির নং : n0097 বয়স : 39 লিঙ্গ : পুরুষ	JSL2909760 ফটো উপলব্ধ	246 নাম : বিমলা মুচি পিতার নাম: জোসেফ মুচি বাড়ির নং : মল্লুরা বয়স : 65 লিঙ্গ : মহিলা	WZJ2351393 ফটো উপলব্ধ
247 নাম : মাইদি মুর্মু পিতার নাম: মঙ্গল মুর্মু বাড়ির নং : n0047 বয়স : 39 লিঙ্গ : মহিলা	JSL3245735 ফটো উপলব্ধ	248 নাম : সমাই মুর্মু পিতার নাম: কান্দন মুর্মু বাড়ির নং : n0047 বয়স : 36 লিঙ্গ : পুরুষ	WZJ0822619 ফটো উপলব্ধ	249 নাম : ছিতা কিস্কু স্বামীর নাম: শিবনাথ সরেন বাড়ির নং : N0017 বয়স : 31 লিঙ্গ : মহিলা	WZJ1734342 ফটো উপলব্ধ
250 নাম : গুয়া মুরমু পিতার নাম: ভুতু বাড়ির নং : n0047 বয়স : 71 লিঙ্গ : পুরুষ	JSL1227305 ফটো উপলব্ধ	251 নাম : ডুনকু স্বামীর নাম: গুয়া বাড়ির নং : n0047 বয়স : 66 লিঙ্গ : মহিলা	JSL2662955 ফটো উপলব্ধ	252 নাম : মাইনো মার্ভি স্বামীর নাম: বারকা মুর্মু বাড়ির নং : n0047 বয়স : 51 লিঙ্গ : মহিলা	JSL3245743 ফটো উপলব্ধ
253 নাম : গনেশ্বর কিস্কু পিতার নাম: বিনয় কিস্কু বাড়ির নং : N0063 বয়স : 26 লিঙ্গ : পুরুষ	WZJ1734383 ফটো উপলব্ধ	254 নাম : বাডকা মুরমু পিতার নাম: ভুতু বাড়ির নং : n0047 বয়স : 57 লিঙ্গ : পুরুষ	JSL1227545 ফটো উপলব্ধ	255 নাম : বহর কিস্কু স্বামীর নাম: কান্দন বাড়ির নং : n0047 বয়স : 56 লিঙ্গ : মহিলা	JSL1226547 ফটো উপলব্ধ
256 নাম : ফুলমণি মার্ভী স্বামীর নাম: চুডকা মুর্মু বাড়ির নং : n0047 বয়স : 53 লিঙ্গ : মহিলা	JSL1226398 ফটো উপলব্ধ	257 নাম : পৌতম মুর্মু পিতার নাম: গুয়া মুর্মু বাড়ির নং : 047 বয়স : 29 লিঙ্গ : পুরুষ	WZJ1603448 ফটো উপলব্ধ	258 নাম : সৃজন মুর্মু পিতার নাম: গুয়া মুর্মু বাড়ির নং : n0047 বয়স : 30 লিঙ্গ : পুরুষ	WZJ1402593 ফটো উপলব্ধ
259 নাম : হপনমই কিস্কু স্বামীর নাম: দালাল হেমরম বাড়ির নং : N0114 বয়স : 40 লিঙ্গ : মহিলা	WZJ1734227 ফটো উপলব্ধ	260 নাম : লক্ষী মুর্মু পিতার নাম: মঙ্গল মুর্মু বাড়ির নং : n0047 বয়স : 30 লিঙ্গ : মহিলা	WZJ1402619 ফটো উপলব্ধ	261 নাম : কান্দন মুরমু পিতার নাম: ভুতু বাড়ির নং : n0047 বয়স : 59 লিঙ্গ : পুরুষ	JSL3063492 ফটো উপলব্ধ
262 নাম : বাঙ্গল মুরমু পিতার নাম: ভুতু বাড়ির নং : n0047 বয়স : 66 লিঙ্গ : পুরুষ	JSL1226836 ফটো উপলব্ধ	263 নাম : কমল মুর্মু পিতার নাম: বাসকো মুর্মু বাড়ির নং : N0047 বয়স : 30 লিঙ্গ : পুরুষ	WZJ2038156 ফটো উপলব্ধ	264 নাম : চুডকা মুর্মু পিতার নাম: ভুতু বাড়ির নং : n0047 বয়স : 56 লিঙ্গ : পুরুষ	JSL1668425 ফটো উপলব্ধ

বিধানসভা নির্বাচনক্ষেত্রের নং, নাম : 50-মালদহ
ভাগ নং, নাম : 2-মালকুড়া,

265 নাম : মিলনি মূর্মু পিতার নাম: চুড়কা মূর্মু বাড়ির নং : n0047 বয়স : 36 লিঙ্গ : মহিলা	WZJ0958504 ফটো উপলব্ধ	266 নাম : সীতা কিঙ্ক স্বামীর নাম: বিশ্জিৎ সরেন বাড়ির নং : এন188 বয়স : 26 লিঙ্গ : মহিলা	WZJ2307072 ফটো উপলব্ধ	267 নাম : মিনতি সরেন স্বামীর নাম: সমাই মূর্মু বাড়ির নং : 47 বয়স : 31 লিঙ্গ : মহিলা	WZJ1603554 ফটো উপলব্ধ
268 নাম : কমল চড়ে পিতার নাম: মাতলু চড়ে বাড়ির নং : n0115 বয়স : 37 লিঙ্গ : পুরুষ	WZJ0958587 ফটো উপলব্ধ	269 নাম : মাতালু চড়ে পিতার নাম: পাণ্ডু চড়ে বাড়ির নং : n0046 বয়স : 61 লিঙ্গ : পুরুষ	JSL1669043 ফটো উপলব্ধ	270 নাম : সাজ্জিলা চড়ে পিতার নাম: পান্ডু চড়ে বাড়ির নং : n0046 বয়স : 65 লিঙ্গ : পুরুষ	JSL1227529 ফটো উপলব্ধ
271 নাম : লকস্মী বাক্কে স্বামীর নাম: মুন্সী টুডু বাড়ির নং : n0046 বয়স : 68 লিঙ্গ : মহিলা	JSL1226323 ফটো উপলব্ধ	272 নাম : হোপনমই চড়ে পিতার নাম: লক্ষীরাম চড়ে বাড়ির নং : n0046 বয়স : 38 লিঙ্গ : মহিলা	WZJ0059444 ফটো উপলব্ধ	273 নাম : অমল চড়ে পিতার নাম: মাতলু চড়ে বাড়ির নং : n0046 বয়স : 43 লিঙ্গ : পুরুষ	JSL3245719 ফটো উপলব্ধ
274 নাম : মুনি টুডু স্বামীর নাম: লক্ষীরাম বাড়ির নং : n0046 বয়স : 66 লিঙ্গ : মহিলা	JSL1226505 ফটো উপলব্ধ	275 নাম : হাজ্জী মার্ভি স্বামীর নাম: সাজ্জিলা চড়ে বাড়ির নং : n0046 বয়স : 44 লিঙ্গ : মহিলা	JSL3168051 ফটো উপলব্ধ	276 নাম : দালাল হেমরম মায়ের নাম: ধনী চড়ে বাড়ির নং : n0114 বয়স : 39 লিঙ্গ : পুরুষ	WZJ0958546 ফটো উপলব্ধ
277 নাম : মঙ্গল টুডু পিতার নাম: সাহু টুডু বাড়ির নং : গুয়াবারি বয়স : 79 লিঙ্গ : পুরুষ	JSL1666775 ফটো উপলব্ধ	278 নাম : যোগেশ মূর্মু পিতার নাম: মুন্সী মূর্মু বাড়ির নং : এন0104 বয়স : 23 লিঙ্গ : পুরুষ	WZJ2121838 ফটো উপলব্ধ	279 নাম : বৃন্দিন টুডু পিতার নাম: বৃধু টুডু বাড়ির নং : নং101 বয়স : 30 লিঙ্গ : মহিলা	WZJ2038685 ফটো উপলব্ধ
280 নাম : সুমি টুডু পিতার নাম: বালিয়া টুডু বাড়ির নং : n0044 বয়স : 32 লিঙ্গ : মহিলা	WZJ1272152 ফটো উপলব্ধ	281 নাম : রানি হেমরম স্বামীর নাম: মুন্সী মূর্মু বাড়ির নং : এন0104 বয়স : 36 লিঙ্গ : মহিলা	RBT1306869 ফটো উপলব্ধ	282 নাম : পরিমল মূর্মু পিতার নাম: আন্তা মূর্মু বাড়ির নং : n0102 বয়স : 30 লিঙ্গ : পুরুষ	WZJ1272236 ফটো উপলব্ধ
283 নাম : বিটিয়া স্বামীর নাম: দুখন বাড়ির নং : n0102 বয়স : 62 লিঙ্গ : মহিলা	JSL2221687 ফটো উপলব্ধ	284 নাম : মুংলী টুডু পিতার নাম: দুঃখন টুডু বাড়ির নং : 238 বয়স : 39 লিঙ্গ : মহিলা	WZJ0752527 ফটো উপলব্ধ	285 নাম : বালিয়া টুডু পিতার নাম: ছোট টুডু বাড়ির নং : n0044 বয়স : 60 লিঙ্গ : পুরুষ	WZJ1051051 ফটো উপলব্ধ
286 নাম : মুন্সি পিতার নাম: ছোট বাড়ির নং : n0044 বয়স : 60 লিঙ্গ : পুরুষ	JSL1226117 ফটো উপলব্ধ	287 নাম : সীমা মূর্মু স্বামীর নাম: হাকিম হেমরম বাড়ির নং : 43 বয়স : 28 লিঙ্গ : মহিলা	WZJ1603497 ফটো উপলব্ধ	288 নাম : শ্যামল টুডু পিতার নাম: বাউকা টুডু বাড়ির নং : n0044 বয়স : 37 লিঙ্গ : পুরুষ	WZJ1051044 ফটো উপলব্ধ
289 নাম : মাইকু স্বামীর নাম: বালেয়া বাড়ির নং : n0044 বয়স : 55 লিঙ্গ : মহিলা	JSL3063153 ফটো উপলব্ধ	290 নাম : আরতী টুডু পিতার নাম: দুঃখন টুডু বাড়ির নং : n0102 বয়স : 31 লিঙ্গ : মহিলা	WZJ1490580 ফটো উপলব্ধ	291 নাম : আরোতি টুডু স্বামীর নাম: মাথাই সরেন বাড়ির নং : n0101 বয়স : 40 লিঙ্গ : মহিলা	JSL3245727 ফটো উপলব্ধ
292 নাম : চানি বাক্কে স্বামীর নাম: আমিন টুডু বাড়ির নং : n0073 বয়স : 31 লিঙ্গ : মহিলা	WZJ1272327 ফটো উপলব্ধ	293 নাম : সারো টুডু স্বামীর নাম: মতি সরেন বাড়ির নং : n0101 বয়স : 37 লিঙ্গ : মহিলা	JSL3245685 ফটো উপলব্ধ	294 নাম : সুজিৎ টুডু পিতার নাম: বালিয়া টুডু বাড়ির নং : n0044 বয়স : 34 লিঙ্গ : পুরুষ	WZJ1272145 ফটো উপলব্ধ

295 নাম : আমিন টুডু পিতার নাম: ঝাপড়া টুডু বাড়ির নং : n0073 বয়স : 32 লিঙ্গ : পুরুষ	WZJ1155373 ফটো উপলব্ধ	296 নাম : মুনসি মুর্মু পিতার নাম: সোনা মুর্মু বাড়ির নং : n0104 বয়স : 64 লিঙ্গ : পুরুষ	JSL3063336 ফটো উপলব্ধ	297 নাম : শ্যাম টুডু পিতার নাম: দুঃখুন টুডু বাড়ির নং : 238 বয়স : 37 লিঙ্গ : পুরুষ	WZJ0752519 ফটো উপলব্ধ
298 নাম : মানি টুডু পিতার নাম: বুধু টুডু বাড়ির নং : n0355 বয়স : 27 লিঙ্গ : মহিলা	WZJ1734110 ফটো উপলব্ধ	299 নাম : মালা তুরী স্বামীর নাম: রাজেশ তুরী বাড়ির নং : N086 বয়স : 30 লিঙ্গ : মহিলা	WZJ1734151 ফটো উপলব্ধ	300 নাম : লক্ষন বাস্কে মায়ের নাম: লক্ষী মুর্মু বাড়ির নং : n0050 বয়স : 43 লিঙ্গ : পুরুষ	WZJ0822478 ফটো উপলব্ধ
301 নাম : পাণ্ডু বাস্কে পিতার নাম: লক্ষন বাস্কে বাড়ির নং : n0050 বয়স : 80 লিঙ্গ : পুরুষ	JSL1668920 ফটো উপলব্ধ	302 নাম : লকশ্মী স্বামীর নাম: রসিদ বাড়ির নং : n0050 বয়স : 80 লিঙ্গ : মহিলা	JSL1668953 ফটো উপলব্ধ	303 নাম : কবিরাজ বাস্কে পিতার নাম: লক্ষন বাস্কে বাড়ির নং : n0053 বয়স : 76 লিঙ্গ : পুরুষ	JSL3063377 ফটো উপলব্ধ
304 নাম : সমাই বাস্কে পিতার নাম: রসিদ বাস্কে বাড়ির নং : n0050 বয়স : 42 লিঙ্গ : পুরুষ	JSL2221802 ফটো উপলব্ধ	305 নাম : সুমতি মুর্মু স্বামীর নাম: লক্ষণ বাস্কে বাড়ির নং : N0050 বয়স : 38 লিঙ্গ : মহিলা	WZJ2038446 ফটো উপলব্ধ	306 নাম : মাইদি বাস্কে মায়ের নাম: লক্ষী মুর্মু বাড়ির নং : n0050 বয়স : 36 লিঙ্গ : মহিলা	WZJ0822593 ফটো উপলব্ধ
307 নাম : রাধন বাস্কে মায়ের নাম: লক্ষী মুর্মু বাড়ির নং : n0050 বয়স : 39 লিঙ্গ : মহিলা	WZJ0822585 ফটো উপলব্ধ	308 নাম : লক্ষী বাস্কে পিতার নাম: কবিরাজ বাস্কে বাড়ির নং : n0053 বয়স : 36 লিঙ্গ : মহিলা	WZJ1155241 ফটো উপলব্ধ	309 নাম : ঝানো বাস্কে মায়ের নাম: লক্ষী মুর্মু বাড়ির নং : n0050 বয়স : 34 লিঙ্গ : মহিলা	WZJ1051002 ফটো উপলব্ধ
310 নাম : মুংলী স্বামীর নাম: কবিরাজ বাড়ির নং : n0053 বয়স : 71 লিঙ্গ : মহিলা	JSL3063385 ফটো উপলব্ধ	311 নাম : মানকু হেমরম স্বামীর নাম: সমাই বাস্কে বাড়ির নং : n0050 বয়স : 40 লিঙ্গ : মহিলা	JSL3245677 ফটো উপলব্ধ	312 নাম : লক্ষণ বাস্কে পিতার নাম: পাণ্ডু বাস্কে বাড়ির নং : n0050 বয়স : 43 লিঙ্গ : পুরুষ	JSL3245693 ফটো উপলব্ধ
313 নাম : রাজেশ বাস্কে পিতার নাম: সমাই বাস্কে বাড়ির নং : 10 বয়স : 23 লিঙ্গ : পুরুষ	WZJ2190544 ফটো উপলব্ধ	314 নাম : সুশিল বাস্কে পিতার নাম: কানগই বাস্কে বাড়ির নং : n0098 বয়স : 39 লিঙ্গ : পুরুষ	WZJ1272186 ফটো উপলব্ধ	315 নাম : রানী হেমরম স্বামীর নাম: রাভন বাস্কে বাড়ির নং : n0098 বয়স : 46 লিঙ্গ : মহিলা	WZJ1490549 ফটো উপলব্ধ
316 নাম : এমানুয়েল বাস্কে পিতার নাম: চুন্সু বাস্কে বাড়ির নং : n0074 বয়স : 66 লিঙ্গ : পুরুষ	JSL1226828 ফটো উপলব্ধ	317 নাম : মাঝলী টুডু স্বামীর নাম: বদে বাড়ির নং : n0052 বয়স : 54 লিঙ্গ : মহিলা	JSL1229723 ফটো উপলব্ধ	318 নাম : বাহা বাস্কে পিতার নাম: রামু বাস্কে বাড়ির নং : n0098 বয়স : 35 লিঙ্গ : মহিলা	WZJ0822635 ফটো উপলব্ধ
319 নাম : বাসন্তী বাস্কে পিতার নাম: সমাই বাস্কে বাড়ির নং : N0050 বয়স : 26 লিঙ্গ : মহিলা	WZJ1734474 ফটো উপলব্ধ	320 নাম : ধনাইরাম বাস্কে পিতার নাম: ইমানুয়েল বাস্কে বাড়ির নং : এন0074 বয়স : 24 লিঙ্গ : পুরুষ	WZJ2121747 ফটো উপলব্ধ	321 নাম : রামু বাস্কে পিতার নাম: সুন্দর বাস্কে বাড়ির নং : n0098 বয়স : 60 লিঙ্গ : পুরুষ	JSL1226794 ফটো উপলব্ধ
322 নাম : এমেলি বাস্কে মায়ের নাম: মল্লিকা মুর্মু বাড়ির নং : n0074 বয়স : 34 লিঙ্গ : মহিলা	WZJ1272178 ফটো উপলব্ধ	323 নাম : হোপনা বাস্কে পিতার নাম: বদে বাস্কে বাড়ির নং : N0052 বয়স : 27 লিঙ্গ : পুরুষ	WZJ1734482 ফটো উপলব্ধ	324 নাম : রাখাল বাস্কে পিতার নাম: লক্ষন বাস্কে বাড়ির নং : n0051 বয়স : 69 লিঙ্গ : পুরুষ	JSL1670538 ফটো উপলব্ধ

বিধানসভা নির্বাচনক্ষেত্রের নং, নাম : 50-মালদহ
ভাগ নং, নাম : 2-মালকুড়া,

325 নাম : মোহন বাস্কে পিতার নাম: বদে বাস্কে বাড়ির নং : নং052 বয়স : 29 লিঙ্গ : পুরুষ	WZJ2039121 ফটো উপলব্ধ	326 নাম : মানকি স্বামীর নাম: গাজ বাড়ির নং : n0052 বয়স : 73 লিঙ্গ : মহিলা	JSL1722685 ফটো উপলব্ধ	327 নাম : অবিনাশ বাস্কে পিতার নাম: বদে বাস্কে বাড়ির নং : 52 বয়স : 27 লিঙ্গ : পুরুষ	WZJ1603562 ফটো উপলব্ধ
328 নাম : রাভন বাস্কে পিতার নাম: সুন্দর বাস্কে বাড়ির নং : n0098 বয়স : 45 লিঙ্গ : পুরুষ	JSL2662740 ফটো উপলব্ধ	329 নাম : সুমিলা মূর্ম স্বামীর নাম: সুশীল বাস্কে বাড়ির নং : n0098 বয়স : 33 লিঙ্গ : মহিলা	WZJ1272194 ফটো উপলব্ধ	330 নাম : কমলী বাস্কে পিতার নাম: গোপেন বাস্কে বাড়ির নং : n0074 বয়স : 32 লিঙ্গ : মহিলা	WZJ1155332 ফটো উপলব্ধ
331 নাম : অঞ্জলী বাস্কে স্বামীর নাম: জারমান হেমরম বাড়ির নং : N0060 বয়স : 28 লিঙ্গ : মহিলা	WZJ1734375 ফটো উপলব্ধ	332 নাম : আলোতি স্বামীর নাম: রাখাল বাড়ির নং : n0051 বয়স : 63 লিঙ্গ : মহিলা	JSL3063401 ফটো উপলব্ধ	333 নাম : সাবলী হেমরম স্বামীর নাম: বদে বাস্কে বাড়ির নং : n0052 বয়স : 63 লিঙ্গ : মহিলা	JSL2221323 ফটো উপলব্ধ
334 নাম : লক্ষন বাস্কে পিতার নাম: সুন্দর বাস্কে বাড়ির নং : n0098 বয়স : 45 লিঙ্গ : পুরুষ	JSL3065505 ফটো উপলব্ধ	335 নাম : বিছা স্বামীর নাম: এমানুয়েল বাড়ির নং : n0074 বয়স : 61 লিঙ্গ : মহিলা	JSL1226786 ফটো উপলব্ধ	336 নাম : তপন বাস্কে মায়ের নাম: সাবালী চাঁড়ে বাড়ির নং : N0428 বয়স : 27 লিঙ্গ : পুরুষ	WZJ1734417 ফটো উপলব্ধ
337 নাম : রঞ্জিত বাস্কে মায়ের নাম: মল্লিকা মূর্ম বাড়ির নং : এন0074 বয়স : 27 লিঙ্গ : পুরুষ	WZJ2121754 ফটো উপলব্ধ	338 নাম : সাবালী বেসরা স্বামীর নাম: অরুণ হেমরম বাড়ির নং : n0112 বয়স : 61 লিঙ্গ : মহিলা	JSL1229681 ফটো উপলব্ধ	339 নাম : ফচে হেমরম পিতার নাম: অরুণ হেমরম বাড়ির নং : n0112 বয়স : 37 লিঙ্গ : পুরুষ	WZJ1155340 ফটো উপলব্ধ
340 নাম : বিটিমই হাঁসদা স্বামীর নাম: ফচে হেমরম বাড়ির নং : n0112 বয়স : 37 লিঙ্গ : মহিলা	WZJ1734037 ফটো উপলব্ধ	341 নাম : দিনেশ মুচি পিতার নাম: গোপেশ্বর মুচি বাড়ির নং : n0106 বয়স : 37 লিঙ্গ : পুরুষ	WZJ1155290 ফটো উপলব্ধ	342 নাম : সঙ্কর তুরি পিতার নাম: গোলাপ মন্ডল বাড়ির নং : n0100 বয়স : 29 লিঙ্গ : পুরুষ	WZJ1490556 ফটো উপলব্ধ
343 নাম : গোপিশ্বর মুচি পিতার নাম: হরিলাল মুচি বাড়ির নং : n0106 বয়স : 69 লিঙ্গ : পুরুষ	JSL1226372 ফটো উপলব্ধ	344 নাম : ছতিশ মুচি পিতার নাম: বিপিন মুচি বাড়ির নং : n0100 বয়স : 36 লিঙ্গ : পুরুষ	WZJ1272210 ফটো উপলব্ধ	345 নাম : পুতুল মুচি পিতার নাম: গোপিশ্বর মুচি বাড়ির নং : n0106 বয়স : 36 লিঙ্গ : মহিলা	WZJ1272319 ফটো উপলব্ধ
346 নাম : বিন্দু স্বামীর নাম: গোপিশ্বর বাড়ির নং : n0106 বয়স : 62 লিঙ্গ : মহিলা	JSL3063450 ফটো উপলব্ধ	347 নাম : যোগেন মুচি স্বামীর নাম: গনেশ মুচি বাড়ির নং : n0082 বয়স : 69 লিঙ্গ : পুরুষ	JSL1663798 ফটো উপলব্ধ	348 নাম : বিমান স্বামীর নাম: বলাই বাড়ির নং : n0106 বয়স : 67 লিঙ্গ : মহিলা	JSL1227248 ফটো উপলব্ধ
349 নাম : খিতিশ মুচি পিতার নাম: বিপিন মুচি বাড়ির নং : n0100 বয়স : 38 লিঙ্গ : পুরুষ	WZJ1272202 ফটো উপলব্ধ	350 নাম : গোপাল মণ্ডল পিতার নাম: আকালু মণ্ডল বাড়ির নং : n0075 বয়স : 62 লিঙ্গ : পুরুষ	JSL1663590 ফটো উপলব্ধ	351 নাম : আমতি মণ্ডল স্বামীর নাম: গোপাল মণ্ডল বাড়ির নং : n0075 বয়স : 56 লিঙ্গ : মহিলা	JSL3063443 ফটো উপলব্ধ
352 নাম : দুলাল হেমরম মায়ের নাম: টেপনী মূর্ম বাড়ির নং : এন0047 বয়স : 28 লিঙ্গ : পুরুষ	WZJ2121804 ফটো উপলব্ধ	353 নাম : টেপনি মূর্ম মায়ের নাম: লছমী মূর্ম বাড়ির নং : n0047 বয়স : 49 লিঙ্গ : মহিলা	WZJ1734292 ফটো উপলব্ধ	354 নাম : মাবান হেমরম স্বামীর নাম: সরকার মূর্ম বাড়ির নং : n0108 বয়স : 57 লিঙ্গ : মহিলা	JSL1228923 ফটো উপলব্ধ

355 নাম : খেলা মুর্মু পিতার নাম: আস্তা মুর্মু বাড়ির নং : n0108 বয়স : 29 লিঙ্গ : পুরুষ	WZJ1402544 ফটো উপলব্ধ	356 নাম : সরকার মুর্মু পিতার নাম: খেলা মুর্মু বাড়ির নং : n0108 বয়স : 62 লিঙ্গ : পুরুষ	JSL1226281 ফটো উপলব্ধ	357 নাম : খেলা মুর্মু পিতার নাম: সরকার মুর্মু বাড়ির নং : n0108 বয়স : 29 লিঙ্গ : পুরুষ	WZJ1402551 ফটো উপলব্ধ
358 নাম : ছিতা হাঁসদা স্বামীর নাম: আস্তা মুর্মু বাড়ির নং : n0108 বয়স : 53 লিঙ্গ : মহিলা	JSL3063088 ফটো উপলব্ধ	359 নাম : সোনা মুর্মু স্বামীর নাম: বাবলু সোরন বাড়ির নং : N0067 বয়স : 41 লিঙ্গ : মহিলা	WZJ1734532 ফটো উপলব্ধ	360 নাম : পাকলাই মুর্মু স্বামীর নাম: চেতন টুডু বাড়ির নং : n0096 বয়স : 62 লিঙ্গ : মহিলা	JSL2221364 ফটো উপলব্ধ
361 নাম : এমেলি মুর্মু স্বামীর নাম: বাজিয়া হেমরম বাড়ির নং : N0183 বয়স : 41 লিঙ্গ : মহিলা	WZJ1734235 ফটো উপলব্ধ	362 নাম : ঠাকরান মুর্মু পিতার নাম: খেলা মুর্মু বাড়ির নং : n0108 বয়স : 42 লিঙ্গ : মহিলা	JSL1227990 ফটো উপলব্ধ	363 নাম : আস্তা মুর্মু পিতার নাম: খেলা মুর্মু বাড়ির নং : n0108 বয়স : 60 লিঙ্গ : পুরুষ	JSL1226273 ফটো উপলব্ধ
364 নাম : নরেশ টুডু পিতার নাম: চেতন টুডু বাড়ির নং : 232 বয়স : 38 লিঙ্গ : পুরুষ	WZJ0752485 ফটো উপলব্ধ	365 নাম : মাইকেল টুডু পিতার নাম: চেতন টুডু বাড়ির নং : n0092 বয়স : 31 লিঙ্গ : পুরুষ	WZJ1155217 ফটো উপলব্ধ	366 নাম : বিমল সরেন পিতার নাম: সুনিরাম সরেন বাড়ির নং : n0092 বয়স : 32 লিঙ্গ : পুরুষ	WZJ1050947 ফটো উপলব্ধ
367 নাম : শান্তি সরেন পিতার নাম: ছোট সরেন বাড়ির নং : n0092 বয়স : 55 লিঙ্গ : মহিলা	JSL2909752 ফটো উপলব্ধ	368 নাম : শিবনাথ সরেন পিতার নাম: ছোট সরেন বাড়ির নং : n0092 বয়স : 39 লিঙ্গ : পুরুষ	JSL2909778 ফটো উপলব্ধ	369 নাম : সামিলা রাজবংশী (সরকার) স্বামীর নাম: উৎপল সরকার বাড়ির নং : n0092 বয়স : 36 লিঙ্গ : মহিলা	WZJ0822676 ফটো উপলব্ধ
370 নাম : মাইকা মুর্মু স্বামীর নাম: ছোট সরেন বাড়ির নং : n0092 বয়স : 71 লিঙ্গ : মহিলা	JSL2909737 ফটো উপলব্ধ	371 নাম : সুনিরাম সরেন পিতার নাম: ছোট সরেন বাড়ির নং : n0092 বয়স : 63 লিঙ্গ : পুরুষ	JSL2662484 ফটো উপলব্ধ	372 নাম : শ্যামল সরেন পিতার নাম: সুনিরাম সরেন বাড়ির নং : n0092 বয়স : 37 লিঙ্গ : পুরুষ	WZJ1050962 ফটো উপলব্ধ
373 নাম : বড়কী স্বামীর নাম: হোপনা বাড়ির নং : n0103 বয়স : 67 লিঙ্গ : মহিলা	JSL3063534 ফটো উপলব্ধ	374 নাম : বাসন্তী মুর্মু পিতার নাম: সিংগরায় মুর্মু বাড়ির নং : nং079 বয়স : 24 লিঙ্গ : মহিলা	WZJ2038586 ফটো উপলব্ধ	375 নাম : বাহা হাঁসদা স্বামীর নাম: সুন্দর মুর্মু বাড়ির নং : n0080 বয়স : 36 লিঙ্গ : মহিলা	WZJ1051028 ফটো উপলব্ধ
376 নাম : অনিল পিতার নাম: লুঙ্গু বাড়ির নং : n0080 বয়স : 66 লিঙ্গ : পুরুষ	JSL1668359 ফটো উপলব্ধ	377 নাম : মেরি টুডু স্বামীর নাম: মাণিয়েল মুর্মু বাড়ির নং : n0109 বয়স : 40 লিঙ্গ : মহিলা	WZJ0958538 ফটো উপলব্ধ	378 নাম : শিংরাই মুর্মু পিতার নাম: সুনিরাম মুর্মু বাড়ির নং : এন0058 বয়স : 25 লিঙ্গ : পুরুষ	WZJ2256667 ফটো উপলব্ধ
379 নাম : লাইসিন মুর্মু পিতার নাম: লুঙ্গু মুর্মু বাড়ির নং : n0080 বয়স : 41 লিঙ্গ : পুরুষ	WZJ0958793 ফটো উপলব্ধ	380 নাম : বুদীন মুর্মু স্বামীর নাম: অনিল টুডু বাড়ির নং : n0080 বয়স : 62 লিঙ্গ : মহিলা	JSL1668383 ফটো উপলব্ধ	381 নাম : দিলীপ মুর্মু পিতার নাম: হোপনা মুর্মু বাড়ির নং : n0103 বয়স : 41 লিঙ্গ : পুরুষ	JSL3168093 ফটো উপলব্ধ
382 নাম : মংলা মুর্মু পিতার নাম: রমেশ মুর্মু বাড়ির নং : n0058 বয়স : 32 লিঙ্গ : পুরুষ	WZJ1272277 ফটো উপলব্ধ	383 নাম : মিনগা কিঙ্ক স্বামীর নাম: নিমাই মুর্মু বাড়ির নং : n0058 বয়স : 43 লিঙ্গ : মহিলা	JSL1229269 ফটো উপলব্ধ	384 নাম : শান্তী হেমব্রম স্বামীর নাম: দিলীপ মুর্মু বাড়ির নং : n0103 বয়স : 34 লিঙ্গ : মহিলা	WZJ1155225 ফটো উপলব্ধ

385 নাম : মঙ্গল মূর্মু পিতার নাম: সুনিল মূর্মু বাড়ির নং : n0110 বয়স : 35 লিঙ্গ : পুরুষ	WZJ1155167 ফটো উপলব্ধ	386 নাম : নিমাই মূর্মু পিতার নাম: সিংরাই বাড়ির নং : n0058 বয়স : 59 লিঙ্গ : পুরুষ	JSL1227917 ফটো উপলব্ধ	387 নাম : সুন্দর মূর্মু পিতার নাম: লক্ষ্মী মূর্মু বাড়ির নং : n0080 বয়স : 40 লিঙ্গ : পুরুষ	JSL2909729 ফটো উপলব্ধ
388 নাম : কাদনী পিতার নাম: লদর্ধ বাড়ির নং : n0080 বয়স : 69 লিঙ্গ : মহিলা	JSL1229400 ফটো উপলব্ধ	389 নাম : সিংরাই মূর্মু পিতার নাম: বাজাল মূর্মু বাড়ির নং : n0079 বয়স : 69 লিঙ্গ : পুরুষ	JSL1229061 ফটো উপলব্ধ	390 নাম : হপনমই সরেন স্বামীর নাম: মঙ্গল মূর্মু বাড়ির নং : নং110 বয়স : 28 লিঙ্গ : মহিলা	WZJ2039188 ফটো উপলব্ধ
391 নাম : লক্ষ্মী সরেন স্বামীর নাম: সুনীল মূর্মু বাড়ির নং : n0110 বয়স : 62 লিঙ্গ : মহিলা	JSL3063112 ফটো উপলব্ধ	392 নাম : মেরী মার্চিনা মূর্মু স্বামীর নাম: মালিন সরেন বাড়ির নং : N0063 বয়স : 32 লিঙ্গ : মহিলা	RBT1264662 ফটো উপলব্ধ	393 নাম : ধরেন্দর মাউ পিতার নাম: চেনা মাউ বাড়ির নং : n0083 বয়স : 54 লিঙ্গ : পুরুষ	WZJ1051036 ফটো উপলব্ধ
394 নাম : রীতা মার্চি স্বামীর নাম: সিমান হেদ্রম বাড়ির নং : N0064 বয়স : 30 লিঙ্গ : মহিলা	WZJ1734326 ফটো উপলব্ধ	395 নাম : শ্রীমতি কিক্ক স্বামীর নাম: শ্যামল টুডু বাড়ির নং : n0083 বয়স : 30 লিঙ্গ : মহিলা	WZJ1402643 ফটো উপলব্ধ	396 নাম : মানিক মার্চি পিতার নাম: চেনা মার্চি বাড়ির নং : n0083 বয়স : 39 লিঙ্গ : পুরুষ	WZJ1050954 ফটো উপলব্ধ
397 নাম : পূর্ণ রাজবংশী পিতার নাম: সুবল রাজবাংশী বাড়ির নং : n0352 বয়স : 30 লিঙ্গ : পুরুষ	WZJ1734086 ফটো উপলব্ধ	398 নাম : সুবল রাজবংশী পিতার নাম: প্রহ্লাদ রাজবংশী বাড়ির নং : n0087 বয়স : 59 লিঙ্গ : পুরুষ	JSL2663011 ফটো উপলব্ধ	399 নাম : চুমকুচ সরেন স্বামীর নাম: রেংটা বাড়ির নং : n0048 বয়স : 56 লিঙ্গ : মহিলা	JSL3063641 ফটো উপলব্ধ
400 নাম : সুশান্না সরেন পিতার নাম: সুনিরাম সরেন বাড়ির নং : এন0093 বয়স : 23 লিঙ্গ : মহিলা	WZJ2247559 ফটো উপলব্ধ	401 নাম : মাথাই সরেন পিতার নাম: সুফল সরেন বাড়ির নং : n0093 বয়স : 41 লিঙ্গ : পুরুষ	JSL3245750 ফটো উপলব্ধ	402 নাম : সামু সরেন পিতার নাম: প্রসাদ সরেন বাড়ির নং : n0067 বয়স : 36 লিঙ্গ : মহিলা	WZJ1272368 ফটো উপলব্ধ
403 নাম : চুরকি বাসকে স্বামীর নাম: সামু সরেন বাড়ির নং : n0067 বয়স : 36 লিঙ্গ : মহিলা	WZJ1490606 ফটো উপলব্ধ	404 নাম : মতি সরেন পিতার নাম: সুফল সরেন বাড়ির নং : 229 বয়স : 39 লিঙ্গ : পুরুষ	WZJ0752493 ফটো উপলব্ধ	405 নাম : ঘাউরী সরেন স্বামীর নাম: শম্ভু মাউ বাড়ির নং : n0049 বয়স : 43 লিঙ্গ : মহিলা	JSL3168077 ফটো উপলব্ধ
406 নাম : সুখচাঁদ সরেন পিতার নাম: মতি সরেন বাড়ির নং : N0229 বয়স : 26 লিঙ্গ : পুরুষ	WZJ1734201 ফটো উপলব্ধ	407 নাম : সুভাষিনী মূর্মু পিতার নাম: সাগর মূর্মু বাড়ির নং : n0056 বয়স : 31 লিঙ্গ : মহিলা	WZJ1155399 ফটো উপলব্ধ	408 নাম : নুনা সোরেন পিতার নাম: প্রসাদ সোরেন বাড়ির নং : n0067 বয়স : 39 লিঙ্গ : পুরুষ	WZJ0958629 ফটো উপলব্ধ
409 নাম : সুনিরাম সরেন পিতার নাম: সুফল সরেন বাড়ির নং : n0093 বয়স : 53 লিঙ্গ : পুরুষ	JSL1226166 ফটো উপলব্ধ	410 নাম : মনিষা মার্চি স্বামীর নাম: সুনিরাম সরেন বাড়ির নং : n0093 বয়স : 43 লিঙ্গ : মহিলা	JSL3245768 ফটো উপলব্ধ	411 নাম : সাগর মূর্মু পিতার নাম: কবিরাজ মূর্মু বাড়ির নং : n0056 বয়স : 54 লিঙ্গ : পুরুষ	JSL1662451 ফটো উপলব্ধ
412 নাম : সেলিনা সরেন পিতার নাম: মতি সরেন বাড়ির নং : এন0229 বয়স : 21 লিঙ্গ : মহিলা	WZJ2306959 ফটো উপলব্ধ	413 নাম : সুমতি সরেন স্বামীর নাম: সাগর বাড়ির নং : n0056 বয়স : 61 লিঙ্গ : মহিলা	JSL1226182 ফটো উপলব্ধ	414 নাম : বাবলু সরেন পিতার নাম: প্রসাদ সরেন বাড়ির নং : n0067 বয়স : 40 লিঙ্গ : পুরুষ	WZJ0958603 ফটো উপলব্ধ

415 নাম : সন্তোষিনী মুর্মু পিতার নাম: সাগর মুর্মু বাড়ির নং : 56 বয়স : 27 লিঙ্গ : মহিলা	WZJ1603422 ফটো উপলব্ধ	416 নাম : সরোজিনী মুর্মু পিতার নাম: সাগর বাড়ির নং : এন000 বয়স : 20 লিঙ্গ : মহিলা	WZJ2382851 ফটো উপলব্ধ	417 নাম : মদন হাঁসদা পিতার নাম: গুলু হাঁসদা বাড়ির নং : নং 0071 বয়স : 27 লিঙ্গ : পুরুষ	WZJ2037679 ফটো উপলব্ধ
418 নাম : পাউলিনা মার্ভি স্বামীর নাম: বিনয় হাঁসদা বাড়ির নং : n0068 বয়স : 47 লিঙ্গ : মহিলা	JQG1592039 ফটো উপলব্ধ	419 নাম : বিনয় হাঁসদা পিতার নাম: বাড়কা হাঁসদা বাড়ির নং : n0068 বয়স : 60 লিঙ্গ : পুরুষ	JSL3063195 ফটো উপলব্ধ	420 নাম : শ্রীনাথ হাঁসদা পিতার নাম: সুনীল হাঁসদা বাড়ির নং : n0068 বয়স : 41 লিঙ্গ : পুরুষ	JSL2662542 ফটো উপলব্ধ
421 নাম : সুনীল হাঁসদা পিতার নাম: বাড়কা হাঁসদা বাড়ির নং : n0068 বয়স : 66 লিঙ্গ : পুরুষ	JSL3063187 ফটো উপলব্ধ	422 নাম : শান্তি স্বামীর নাম: সুনীল বাড়ির নং : n0068 বয়স : 62 লিঙ্গ : মহিলা	JSL3063179 ফটো উপলব্ধ	423 নাম : গুলু পিতার নাম: নুনা বাড়ির নং : n0071 বয়স : 63 লিঙ্গ : পুরুষ	JSL1714674 ফটো উপলব্ধ
424 নাম : লক্ষ্মী কিস্কু স্বামীর নাম: মনরঞ্জন হাঁসদা বাড়ির নং : এন0069 বয়স : 23 লিঙ্গ : মহিলা	WZJ2263911 ফটো উপলব্ধ	425 নাম : সুলেখা মুর্মু স্বামীর নাম: শ্রীনাথ হাঁসদা বাড়ির নং : n0054 বয়স : 33 লিঙ্গ : মহিলা	WZJ1490572 ফটো উপলব্ধ	426 নাম : বাসন্তী হাঁসদা স্বামীর নাম: অনিল বাড়ির নং : n0069 বয়স : 69 লিঙ্গ : মহিলা	JSL1671106 ফটো উপলব্ধ
427 নাম : বদে পিতার নাম: শ্যাম বাড়ির নং : n0054 বয়স : 59 লিঙ্গ : পুরুষ	JSL3063328 ফটো উপলব্ধ	428 নাম : ফাগু হাঁসদা পিতার নাম: রেংটা হাঁসদা বাড়ির নং : n0040 বয়স : 44 লিঙ্গ : পুরুষ	JSL3168127 ফটো উপলব্ধ	429 নাম : রাইমাত মুর্মু স্বামীর নাম: ফাগু হাঁসদা বাড়ির নং : n0040 বয়স : 30 লিঙ্গ : মহিলা	WZJ1272269 ফটো উপলব্ধ
430 নাম : সুনীরাম হাঁসদা পিতার নাম: রেংটা হাঁসদা বাড়ির নং : n0041 বয়স : 30 লিঙ্গ : পুরুষ	WZJ1402569 ফটো উপলব্ধ	431 নাম : রজিনা হাঁসদা স্বামীর নাম: শ্যামল সরেন বাড়ির নং : n0351 বয়স : 28 লিঙ্গ : মহিলা	WZJ1734052 ফটো উপলব্ধ	432 নাম : মাইকেল হেমব্রম পিতার নাম: সুফল হেমব্রম বাড়ির নং : n0054 বয়স : 32 লিঙ্গ : পুরুষ	WZJ1155274 ফটো উপলব্ধ
433 নাম : মানি হাঁসদা পিতার নাম: রেংটা হাঁসদা বাড়ির নং : n0041 বয়স : 40 লিঙ্গ : মহিলা	WZJ0822627 ফটো উপলব্ধ	434 নাম : রেংটা হাঁসদা পিতার নাম: হোপনা হাঁসদা বাড়ির নং : n0041 বয়স : 61 লিঙ্গ : পুরুষ	JSL2222230 ফটো উপলব্ধ	435 নাম : তালা স্বামীর নাম: সুফল বাড়ির নং : n0054 বয়স : 64 লিঙ্গ : মহিলা	JSL1230119 ফটো উপলব্ধ
436 নাম : সন্তোন হাঁসদা পিতার নাম: রেংটা হাঁসদা বাড়ির নং : n0042 বয়স : 40 লিঙ্গ : পুরুষ	WZJ0059477 ফটো উপলব্ধ	437 নাম : মনরঞ্জন হাঁসদা পিতার নাম: অনিল হাঁসদা বাড়ির নং : N0069 বয়স : 27 লিঙ্গ : পুরুষ	WZJ1734284 ফটো উপলব্ধ	438 নাম : নিরঞ্জন হাঁসদা পিতার নাম: অনিল হাঁসদা বাড়ির নং : n0069 বয়স : 31 লিঙ্গ : পুরুষ	WZJ1155233 ফটো উপলব্ধ
439 নাম : সাবিত্রী টুডু স্বামীর নাম: সুরঞ্জন হাঁসদা বাড়ির নং : n0069 বয়স : 31 লিঙ্গ : মহিলা	WZJ1155407 ফটো উপলব্ধ	440 নাম : সুরঞ্জন হাঁসদা পিতার নাম: অনিল হাঁসদা বাড়ির নং : n0069 বয়স : 41 লিঙ্গ : পুরুষ	JSL2663052 ফটো উপলব্ধ	441 নাম : সারদা হাঁসদা স্বামীর নাম: বিমল সরেন বাড়ির নং : N0092 বয়স : 27 লিঙ্গ : মহিলা	WZJ1734169 ফটো উপলব্ধ
442 নাম : শ্রীনাথ হেমব্রম পিতার নাম: বাকু হেমব্রম বাড়ির নং : নং027 বয়স : 25 লিঙ্গ : পুরুষ	WZJ2038883 ফটো উপলব্ধ	443 নাম : প্রদীপ হেমব্রম মায়ের নাম: সাবালী বেসরা বাড়ির নং : n0113 বয়স : 37 লিঙ্গ : পুরুষ	WZJ0059485 ফটো উপলব্ধ	444 নাম : সেবিনা হেমব্রম পিতার নাম: বাকু হেমব্রম বাড়ির নং : N0045 বয়স : 27 লিঙ্গ : মহিলা	WZJ1734219 ফটো উপলব্ধ

445 নাম : সনতি হেমব্রম পিতার নাম: গুডরা হেমব্রম বাড়ির নং : N0043 বয়স : 31 লিঙ্গ : মহিলা	WZJ1734367 ফটো উপলব্ধ	446 নাম : উদয়সংকর হেমব্রম পিতার নাম: সনেশ হেমব্রম বাড়ির নং : n0354 বয়স : 26 লিঙ্গ : পুরুষ	WZJ1734102 ফটো উপলব্ধ	447 নাম : নিমু হেমব্রম পিতার নাম: রাত্ত হেমব্রম বাড়ির নং : n0059 বয়স : 61 লিঙ্গ : পুরুষ	JSL1227206 ফটো উপলব্ধ
448 নাম : বাজিয়া হেমব্রম পিতার নাম: রাত্ত হেমব্রম বাড়ির নং : n0059 বয়স : 41 লিঙ্গ : পুরুষ	JSL2909802 ফটো উপলব্ধ	449 নাম : মাঝি মুর্মু পিতার নাম: চুড়কা মুর্মু বাড়ির নং : n0055 বয়স : 71 লিঙ্গ : পুরুষ	JSL1230044 ফটো উপলব্ধ	450 নাম : মৃন্দীরী টুড স্বামীর নাম: চরণ হেমব্রম বাড়ির নং : n0043 বয়স : 66 লিঙ্গ : মহিলা	JSL1670553 ফটো উপলব্ধ
451 নাম : দিনেশ মুর্মু পিতার নাম: মাঝি মুর্মু বাড়ির নং : নং055 বয়স : 26 লিঙ্গ : পুরুষ	WZJ2038859 ফটো উপলব্ধ	452 নাম : খুশমানি টুড স্বামীর নাম: সুনীল হেমব্রম বাড়ির নং : নং043 বয়স : 39 লিঙ্গ : মহিলা	JSL3250099 ফটো উপলব্ধ	453 নাম : সালনি মাডি স্বামীর নাম: জয়ন্ত হেমব্রম বাড়ির নং : n0043 বয়স : 30 লিঙ্গ : মহিলা	WZJ1490564 ফটো উপলব্ধ
454 নাম : শ্যাম হেমব্রম পিতার নাম: চন্দন হেমব্রম বাড়ির নং : 43 বয়স : 31 লিঙ্গ : পুরুষ	WZJ1603596 ফটো উপলব্ধ	455 নাম : রানী বেসরা স্বামীর নাম: শামু বাড়ির নং : n0043 বয়স : 59 লিঙ্গ : মহিলা	JSL3063591 ফটো উপলব্ধ	456 নাম : রামজিত হেমব্রম পিতার নাম: শ্রীপতি হেমব্রম বাড়ির নং : n0342 বয়স : 42 লিঙ্গ : পুরুষ	WZJ1272384 ফটো উপলব্ধ
457 নাম : সামজিত হেমব্রম পিতার নাম: শ্রীপতি হেমব্রম বাড়ির নং : n0064 বয়স : 37 লিঙ্গ : পুরুষ	WZJ1272301 ফটো উপলব্ধ	458 নাম : শান্তি হেমব্রম পিতার নাম: সুরাইরাম বাড়ির নং : নং064 বয়স : 63 লিঙ্গ : মহিলা	JSL1226646 ফটো উপলব্ধ	459 নাম : সনতোষ হেমব্রম পিতার নাম: নিমু হেমব্রম বাড়ির নং : n0059 বয়স : 37 লিঙ্গ : পুরুষ	WZJ1051010 ফটো উপলব্ধ
460 নাম : মনডল হেমব্রম পিতার নাম: গুডরা হেমব্রম বাড়ির নং : স্কু বয়স : 24 লিঙ্গ : পুরুষ	WZJ2038693 ফটো উপলব্ধ	461 নাম : হাকিম হেমব্রম পিতার নাম: শান্তি হেমব্রম বাড়ির নং : n0043 বয়স : 30 লিঙ্গ : পুরুষ	WZJ1402627 ফটো উপলব্ধ	462 নাম : সুরজ হাঁসদা স্বামীর নাম: লক্ষীরাম হেমব্রম বাড়ির নং : n0043 বয়স : 34 লিঙ্গ : মহিলা	WZJ1050970 ফটো উপলব্ধ
463 নাম : রাইসিন হেমব্রম পিতার নাম: গুডরা হেমব্রম বাড়ির নং : n0043 বয়স : 30 লিঙ্গ : পুরুষ	WZJ1402577 ফটো উপলব্ধ	464 নাম : সুমি হেমব্রম পিতার নাম: গনেশ হেমব্রম বাড়ির নং : n0043 বয়স : 39 লিঙ্গ : মহিলা	JSL3245776 ফটো উপলব্ধ	465 নাম : ভরত হেমব্রম পিতার নাম: গানসা হেমব্রম বাড়ির নং : N0043 বয়স : 31 লিঙ্গ : পুরুষ	WZJ2037729 ফটো উপলব্ধ
466 নাম : রানী মুর্মু স্বামীর নাম: রাম হেমব্রম বাড়ির নং : n0066 বয়স : 62 লিঙ্গ : মহিলা	JSL3063617 ফটো উপলব্ধ	467 নাম : সুজন হেমব্রম পিতার নাম: শ্রীপতি হেমব্রম বাড়ির নং : n0064 বয়স : 33 লিঙ্গ : পুরুষ	WZJ1155381 ফটো উপলব্ধ	468 নাম : রাজীব হেমব্রম পিতার নাম: রাম হেমব্রম বাড়ির নং : এন0066 বয়স : 26 লিঙ্গ : পুরুষ	WZJ2190676 ফটো উপলব্ধ
469 নাম : গুডরা পিতার নাম: ছোট বাড়ির নং : n0043 বয়স : 61 লিঙ্গ : পুরুষ	JSL1228840 ফটো উপলব্ধ	470 নাম : চেনা স্বামীর নাম: নিমু বাড়ির নং : n0059 বয়স : 56 লিঙ্গ : মহিলা	JSL1226208 ফটো উপলব্ধ	471 নাম : সিমান হেমব্রম পিতার নাম: শ্রীপতি হেমব্রম বাড়ির নং : n0064 বয়স : 38 লিঙ্গ : পুরুষ	WZJ1272335 ফটো উপলব্ধ
472 নাম : পানি মুর্মু মায়ের নাম: ছাঁপি মুর্মু বাড়ির নং : n0055 বয়স : 40 লিঙ্গ : মহিলা	JSL3168119 ফটো উপলব্ধ	473 নাম : সুনীল হেমব্রম পিতার নাম: সামু হেমব্রম বাড়ির নং : n0043 বয়স : 34 লিঙ্গ : পুরুষ	WZJ1050921 ফটো উপলব্ধ	474 নাম : রামদি মুর্মু স্বামীর নাম: সনতোষ হেমব্রম বাড়ির নং : n0059 বয়স : 27 লিঙ্গ : মহিলা	WZJ1734136 ফটো উপলব্ধ

475 নাম : দুর্লি হেমরম পিতার নাম: নিমন হেমরম বাড়ির নং : N0059 বয়স : 27 লিঙ্গ : মহিলা	WZJ1734177 ফটো উপলব্ধ	476 নাম : সাহেবা হেমরম পিতার নাম: জুরা হেমরম বাড়ির নং : n0060 বয়স : 28 লিঙ্গ : পুরুষ	WZJ1490531 ফটো উপলব্ধ	477 নাম : জেমস হেমরম পিতার নাম: শামু হেমরম বাড়ির নং : 043 বয়স : 26 লিঙ্গ : পুরুষ	WZJ1603455 ফটো উপলব্ধ
478 নাম : গোলাপী হাঁসদা স্বামীর নাম: বড় হেমরম বাড়ির নং : 43 বয়স : 39 লিঙ্গ : মহিলা	WZJ1603513 ফটো উপলব্ধ	479 নাম : শামু হেমরম পিতার নাম: ছোট বাড়ির নং : n0043 বয়স : 63 লিঙ্গ : পুরুষ	JSL3063583 ফটো উপলব্ধ	480 নাম : গানশা হেমরম পিতার নাম: ছোট বাড়ির নং : n0043 বয়স : 78 লিঙ্গ : পুরুষ	JSL1229533 ফটো উপলব্ধ
481 নাম : পিরথী হেমরম পিতার নাম: নেমু হেমরম বাড়ির নং : n0059 বয়স : 34 লিঙ্গ : পুরুষ	WZJ1050996 ফটো উপলব্ধ	482 নাম : আশা হেমরম পিতার নাম: রাতু হেমরম বাড়ির নং : n0059 বয়স : 39 লিঙ্গ : পুরুষ	WZJ0059428 ফটো উপলব্ধ	483 নাম : দিলিপ মূর্মু পিতার নাম: মার্ঝি মূর্মু বাড়ির নং : নং055 বয়স : 24 লিঙ্গ : পুরুষ	WZJ2037596 ফটো উপলব্ধ
484 নাম : ডেনমাই টুডু স্বামীর নাম: বাকু হেমরম বাড়ির নং : n0045 বয়স : 47 লিঙ্গ : মহিলা	JSL3065497 ফটো উপলব্ধ	485 নাম : দুর্লহান স্বামীর নাম: চন্দন বাড়ির নং : n0043 বয়স : 53 লিঙ্গ : মহিলা	JSL2222156 ফটো উপলব্ধ	486 নাম : মরাল হেমরাম পিতার নাম: রাতু হেমরাম বাড়ির নং : n0059 বয়স : 55 লিঙ্গ : পুরুষ	JSL1226588 ফটো উপলব্ধ
487 নাম : মানকি মার্জি স্বামীর নাম: মার্ঝি বাড়ির নং : n0055 বয়স : 50 লিঙ্গ : মহিলা	JSL1670991 ফটো উপলব্ধ	488 নাম : সনিয়া কোড়ামুদি স্বামীর নাম: ফুলোলাল কোড়ামুদি বাড়ির নং : n0043 বয়স : 38 লিঙ্গ : মহিলা	WZJ0822684 ফটো উপলব্ধ	489 নাম : চন্দন হেমরম পিতার নাম: ছোট বাড়ির নং : n0043 বয়স : 57 লিঙ্গ : পুরুষ	JSL2222149 ফটো উপলব্ধ
490 নাম : লক্ষী সরেন স্বামীর নাম: গুডরা বাড়ির নং : n0043 বয়স : 57 লিঙ্গ : মহিলা	JSL1226406 ফটো উপলব্ধ	491 নাম : সূনা হেমরম পিতার নাম: নেমু হেমরম বাড়ির নং : n0059 বয়স : 31 লিঙ্গ : পুরুষ	WZJ1155357 ফটো উপলব্ধ	492 নাম : রাতু হেমরম পিতার নাম: আশা হেমরম বাড়ির নং : এন002 বয়স : 23 লিঙ্গ : পুরুষ	WZJ2378677 ফটো উপলব্ধ
493 নাম : রিপন হেমরম পিতার নাম: আশা হেমরম বাড়ির নং : এন001 বয়স : 20 লিঙ্গ : পুরুষ	WZJ2379568 ফটো উপলব্ধ	494 নাম : ছুপি হেমরম স্বামীর নাম: চুডকা মুরমু বাড়ির নং : n0055 বয়স : 91 লিঙ্গ : মহিলা	JSL1230051 ফটো উপলব্ধ	495 নাম : জারমান হেমরম পিতার নাম: জুরা হেমরম বাড়ির নং : n0060 বয়স : 42 লিঙ্গ : পুরুষ	JSL3168085 ফটো উপলব্ধ
496 নাম : বিণ্ডু হাঁসদা স্বামীর নাম: গনসা হেমরম বাড়ির নং : n0043 বয়স : 74 লিঙ্গ : মহিলা	JSL1229517 ফটো উপলব্ধ	497 নাম : বড় হেমরম পিতার নাম: চরন বাড়ির নং : n0043 বয়স : 48 লিঙ্গ : পুরুষ	JSL2222115 ফটো উপলব্ধ	498 নাম : চুরকী হেমরম পিতার নাম: শাকু হেমরম বাড়ির নং : এন001 বয়স : 64 লিঙ্গ : মহিলা	WZJ2122802 ফটো উপলব্ধ
499 নাম : ছুপনী টুডু স্বামীর নাম: চুন্ডু সরেন বাড়ির নং : n0043 বয়স : 37 লিঙ্গ : মহিলা	WZJ1402585 ফটো উপলব্ধ	500 নাম : জয়ন্ত হেমরম পিতার নাম: সামু হেমরম বাড়ির নং : n0043 বয়স : 37 লিঙ্গ : পুরুষ	JSL3168069 ফটো উপলব্ধ	501 নাম : লক্ষীরাম হেমরম পিতার নাম: চরন হেমরম বাড়ির নং : n0043 বয়স : 40 লিঙ্গ : পুরুষ	WZJ0059501 ফটো উপলব্ধ
502 নাম : বুনিল হেমরম পিতার নাম: গুডরা হেমরম বাড়ির নং : n0043 বয়স : 36 লিঙ্গ : পুরুষ	WZJ1402601 ফটো উপলব্ধ	503 নাম : সরস্বতী হাঁসদা স্বামীর নাম: দেব বাড়ির নং : মালকুড়া বয়স : 25 লিঙ্গ : মহিলা	WZJ2385086 ফটো উপলব্ধ	504 নাম : সুশান্ত কোরামুদী পিতার নাম: ফ লাল কোরামুদী বাড়ির নং : পূর্বা বনঝাপাড়া বয়স : 21 লিঙ্গ : পুরুষ	WZJ2347664 ফটো উপলব্ধ

<p>505</p> <p>নাম : রাফায়েল টুডু পিতার নাম: মানত টুডু বাড়ির নং : এন0077 বয়স : 26 লিঙ্গ : পুরুষ</p>	<p>UXO1541838</p> <p>ফটো উপলব্ধ</p>	<p>506</p> <p>নাম : নমিতা সরেন পিতার নাম: অনিল সরেন বাড়ির নং : 00 বয়স : 49 লিঙ্গ : মহিলা</p>	<p>UQX2741866</p> <p>ফটো উপলব্ধ</p>	<p>507</p> <p>নাম : সরোজিনী মূর্মু স্বামীর নাম: পলটন টুডু বাড়ির নং : মল্লুরা বয়স : 26 লিঙ্গ : মহিলা</p>	<p>WZJ2427953</p> <p>ফটো উপলব্ধ</p>
<p>508</p> <p>নাম : দুখনী বাগতি স্বামীর নাম: উদয় রাজবংশী বাড়ির নং : মল্লুরা বয়স : 28 লিঙ্গ : মহিলা</p>	<p>WZJ2428019</p> <p>ফটো উপলব্ধ</p>	<p>509</p> <p>নাম : রতন হেমরম পিতার নাম: চন্দন হেমরম বাড়ির নং : 00 বয়স : 24 লিঙ্গ : পুরুষ</p>	<p>WZJ2423424</p> <p>ফটো উপলব্ধ</p>	<p>510</p> <p>নাম : শ্যামল হেমরম পিতার নাম: বড় হেমরম বাড়ির নং : 00 বয়স : 21 লিঙ্গ : পুরুষ</p>	<p>WZJ2423465</p> <p>ফটো উপলব্ধ</p>
<p>511</p> <p>নাম : সুর্মিলা মূর্মু স্বামীর নাম: কমল চড়ে বাড়ির নং : মালকুড়া বয়স : 22 লিঙ্গ : মহিলা</p>	<p>WZJ2424059</p> <p>ফটো উপলব্ধ</p>	<p>512</p> <p>নাম : প্রমিলা মার্ভি পিতার নাম: শিবু মার্ভি বাড়ির নং : 00 বয়স : 23 লিঙ্গ : মহিলা</p>	<p>WZJ2425031</p> <p>ফটো উপলব্ধ</p>	<p>513</p> <p>নাম : সুতা বাস্কে পিতার নাম: রামু বাস্কে বাড়ির নং : মালকুড়া বয়স : 27 লিঙ্গ : মহিলা</p>	<p>WZJ2425338</p> <p>ফটো উপলব্ধ</p>
<p>514</p> <p>নাম : বুনিল বাস্কে পিতার নাম: রামু বাস্কে বাড়ির নং : মালকুড়া বয়স : 25 লিঙ্গ : পুরুষ</p>	<p>WZJ2425395</p> <p>ফটো উপলব্ধ</p>	<p>515</p> <p>নাম : রুমি সিং স্বামীর নাম: দীপক তুরি বাড়ির নং : 00 বয়স : 24 লিঙ্গ : মহিলা</p>	<p>WZJ2426732</p> <p>ফটো উপলব্ধ</p>	<p>516</p> <p>নাম : অরুণ হেমরম পিতার নাম: দালাল হেমরম বাড়ির নং : 00 বয়স : 21 লিঙ্গ : পুরুষ</p>	<p>WZJ2432375</p> <p>ফটো উপলব্ধ</p>
<p>517</p> <p>নাম : মেনকা মূর্মু পিতার নাম: ভাইরো মূর্মু বাড়ির নং : এন001 বয়স : 25 লিঙ্গ : মহিলা</p>	<p>UQX2357820</p> <p>ফটো উপলব্ধ</p>				

বিধানসভা নির্বাচনক্ষেত্রের নং, নাম : 50-মালদহ
ভাগ নং, নাম : 3-বটতলা,

518 নাম : কলিন রাজবনংশী পিতার নাম: রমেশ বাড়ির নং : n0244 বয়স : 49 লিঙ্গ : পুরুষ	JSL1671155 ফটো উপলব্ধ	519 নাম : পার্বতী মূর্মু স্বামীর নাম: চেনা চড়ে বাড়ির নং : n0252 বয়স : 36 লিঙ্গ : মহিলা	WZJ0822965 ফটো উপলব্ধ	520 নাম : অঞ্জলি কোল স্বামীর নাম: কালিন বাড়ির নং : n0244 বয়স : 48 লিঙ্গ : মহিলা	JSL2664134 ফটো উপলব্ধ
521 নাম : ললিন টুডু পিতার নাম: রাগদা টুডু বাড়ির নং : n0208 বয়স : 36 লিঙ্গ : পুরুষ	WZJ1402718 ফটো উপলব্ধ	522 নাম : চুডকী মূর্মু স্বামীর নাম: রাগদা টুডু বাড়ির নং : n0208 বয়স : 55 লিঙ্গ : মহিলা	JSL1672179 ফটো উপলব্ধ	523 নাম : মাঝলী টুডু স্বামীর নাম: নগেন হাঁসদা বাড়ির নং : 228 বয়স : 34 লিঙ্গ : মহিলা	WZJ1603612 ফটো উপলব্ধ
524 নাম : শ্যামল বাস্কে মায়ের নাম: মায়নো মাউী বাড়ির নং : n0211 বয়স : 32 লিঙ্গ : পুরুষ	WZJ1051234 ফটো উপলব্ধ	525 নাম : রাইসেন টুডু পিতার নাম: রাগদা টুডু বাড়ির নং : n0208 বয়স : 30 লিঙ্গ : পুরুষ	WZJ1272491 ফটো উপলব্ধ	526 নাম : সুফল হাসদা পিতার নাম: লক্ষী রাম বাড়ির নং : n0219 বয়স : 54 লিঙ্গ : পুরুষ	JSL3143690 ফটো উপলব্ধ
527 নাম : সাবালী স্বামীর নাম: রবীন বাড়ির নং : n0247 বয়স : 59 লিঙ্গ : মহিলা	JSL2664324 ফটো উপলব্ধ	528 নাম : মালতি সরেন স্বামীর নাম: গনেশ মূর্মু বাড়ির নং : n0227 বয়স : 39 লিঙ্গ : মহিলা	WZJ0059659 ফটো উপলব্ধ	529 নাম : সনতি সরেন স্বামীর নাম: বাবলু টুডু বাড়ির নং : n0224 বয়স : 34 লিঙ্গ : মহিলা	WZJ1402742 ফটো উপলব্ধ
530 নাম : প্রমিলা বাস্কে পিতার নাম: জয়েন বাস্কে বাড়ির নং : এন0211 বয়স : 24 লিঙ্গ : মহিলা	WZJ2121721 ফটো উপলব্ধ	531 নাম : লতিকা বেসরা পিতার নাম: শৈলেন বেসরা বাড়ির নং : n0224 বয়স : 30 লিঙ্গ : মহিলা	WZJ1490739 ফটো উপলব্ধ	532 নাম : অভিজিৎ বেসরা পিতার নাম: শৈলেন বেসরা বাড়ির নং : n0224 বয়স : 26 লিঙ্গ : পুরুষ	WZJ1734029 ফটো উপলব্ধ
533 নাম : সানজিলা হাঁসদা পিতার নাম: জ্যেঠা হাসদা বাড়ির নং : n0228 বয়স : 29 লিঙ্গ : পুরুষ	JSL1227685 ফটো উপলব্ধ	534 নাম : মায়নো মাউী স্বামীর নাম: মণ্ডল বাস্কে বাড়ির নং : n0211 বয়স : 62 লিঙ্গ : মহিলা	JSL1671213 ফটো উপলব্ধ	535 নাম : তালা হাঁসদা স্বামীর নাম: শৈলেন বেসরা বাড়ির নং : n0224 বয়স : 48 লিঙ্গ : মহিলা	JSL1722693 ফটো উপলব্ধ
536 নাম : সমাই পিতার নাম: মাতলা বাড়ির নং : n0221 বয়স : 54 লিঙ্গ : পুরুষ	JSL1227198 ফটো উপলব্ধ	537 নাম : পরমিলা হাঁসদা পিতার নাম: সানজিলা হাঁসদা বাড়ির নং : এন0228 বয়স : 24 লিঙ্গ : মহিলা	WZJ2121895 ফটো উপলব্ধ	538 নাম : ছিতা পিতার নাম: ধরনী বাড়ির নং : n0233 বয়স : 69 লিঙ্গ : মহিলা	JSL1227131 ফটো উপলব্ধ
539 নাম : মিরকু বেসরা স্বামীর নাম: লক্ষীরাম মূর্মু বাড়ির নং : n0230 বয়স : 44 লিঙ্গ : মহিলা	JSL3245909 ফটো উপলব্ধ	540 নাম : শৈলেন বেসরা পিতার নাম: হোপনা বেসরা বাড়ির নং : n0224 বয়স : 54 লিঙ্গ : পুরুষ	JSL2223501 ফটো উপলব্ধ	541 নাম : চুনকুচ মাউী স্বামীর নাম: লক্ষীরাম বাড়ির নং : n0219 বয়স : 64 লিঙ্গ : মহিলা	JSL1672955 ফটো উপলব্ধ
542 নাম : কারান চড়ে পিতার নাম: মাতলা চড়ে বাড়ির নং : n0221 বয়স : 38 লিঙ্গ : পুরুষ	WZJ0958850 ফটো উপলব্ধ	543 নাম : গৌড় কোল পিতার নাম: কালোন কোল বাড়ির নং : 242 বয়স : 28 লিঙ্গ : পুরুষ	WZJ1603414 ফটো উপলব্ধ	544 নাম : প্রমিলা টুডু স্বামীর নাম: দুলাল বেসরা বাড়ির নং : N0224 বয়স : 25 লিঙ্গ : মহিলা	WZJ2121507 ফটো উপলব্ধ
545 নাম : সুখি হাঁসদা স্বামীর নাম: রসেন বাস্কে বাড়ির নং : n0211 বয়স : 30 লিঙ্গ : মহিলা	WZJ1272533 ফটো উপলব্ধ	546 নাম : রশেন বাস্কে পিতার নাম: মন্ডল বাস্কে বাড়ির নং : n0211 বয়স : 41 লিঙ্গ : পুরুষ	JSL3245966 ফটো উপলব্ধ	547 নাম : মর্জিনা বিবি স্বামীর নাম: জয়েন বাস্কে বাড়ির নং : 140 বয়স : 50 লিঙ্গ : মহিলা	WZJ0752584 ফটো উপলব্ধ

548 নাম : জয়েন বাক্কে পিতার নাম: মঙ্গল বাক্কে বাড়ির নং : n0211 বয়স : 39 লিঙ্গ : পুরুষ	JSL3168283 ফটো উপলব্ধ	549 নাম : অঞ্জলী কোল স্বামীর নাম: কালো বাড়ির নং : n0242 বয়স : 53 লিঙ্গ : মহিলা	JSL1671122 ফটো উপলব্ধ	550 নাম : রুমা রায় স্বামীর নাম: গৌড় কোল বাড়ির নং : বরতলা বয়স : 25 লিঙ্গ : মহিলা	WZJ2348647 ফটো উপলব্ধ
551 নাম : শান্তি মার্ভি স্বামীর নাম: সানজিলা হাঁসদা বাড়ির নং : n0250 বয়স : 56 লিঙ্গ : মহিলা	JSL1227818 ফটো উপলব্ধ	552 নাম : অঞ্জলী মূর্মু স্বামীর নাম: অনিল টুডু বাড়ির নং : n0249 বয়স : 36 লিঙ্গ : মহিলা	WZJ0822940 ফটো উপলব্ধ	553 নাম : উবল কোল মিস্ত্রী পিতার নাম: রমেশ বাড়ির নং : n0244 বয়স : 55 লিঙ্গ : পুরুষ	JSL3064433 ফটো উপলব্ধ
554 নাম : নগেন হাঁসদা পিতার নাম: জ্যাঠা হাঁসদা বাড়ির নং : n0228 বয়স : 40 লিঙ্গ : পুরুষ	JSL3246006 ফটো উপলব্ধ	555 নাম : লক্ষ্মী মাড়ী স্বামীর নাম: ঠাকুর মূর্মু বাড়ির নং : n0227 বয়স : 71 লিঙ্গ : মহিলা	JSL3064482 ফটো উপলব্ধ	556 নাম : দুলাল বেসরা পিতার নাম: শৈলেন বেসরা বাড়ির নং : n0224 বয়স : 31 লিঙ্গ : পুরুষ	WZJ1272574 ফটো উপলব্ধ
557 নাম : গ্রান্থী হাঁসদা স্বামীর নাম: কারান চড়ে বাড়ির নং : n0221 বয়স : 37 লিঙ্গ : মহিলা	WZJ1155571 ফটো উপলব্ধ	558 নাম : লক্ষী কিস্কু স্বামীর নাম: সুফল হাঁসদা বাড়ির নং : n0341 বয়স : 42 লিঙ্গ : মহিলা	JSL2249274 ফটো উপলব্ধ	559 নাম : কানি কোল স্বামীর নাম: আকাল কোল বাড়ির নং : n0240 বয়স : 52 লিঙ্গ : মহিলা	JSL3064417 ফটো উপলব্ধ
560 নাম : খিটকালু কোল পিতার নাম: কান্দন কোল বাড়ির নং : n0253 বয়স : 43 লিঙ্গ : পুরুষ	WZJ0752352 ফটো উপলব্ধ	561 নাম : শ্রীনাথ কোল পিতার নাম: বৈদ্যনাথ কোল বাড়ির নং : n0246 বয়স : 30 লিঙ্গ : পুরুষ	WZJ1272558 ফটো উপলব্ধ	562 নাম : মুণ্ডুরী কোল স্বামীর নাম: বৈদ্যনাথ কোল বাড়ির নং : n0246 বয়স : 55 লিঙ্গ : মহিলা	JSL3168259 ফটো উপলব্ধ
563 নাম : লক্ষী মূর্মু স্বামীর নাম: কমল কিস্কু বাড়ির নং : n0243 বয়স : 30 লিঙ্গ : মহিলা	WZJ1402767 ফটো উপলব্ধ	564 নাম : আরোত্তী মূর্মু স্বামীর নাম: বিজয় কোল বাড়ির নং : n0243 বয়স : 34 লিঙ্গ : মহিলা	WZJ1051267 ফটো উপলব্ধ	565 নাম : বাসন্তী কোল স্বামীর নাম: রাম কোল বাড়ির নং : n0240 বয়স : 43 লিঙ্গ : মহিলা	JSL3168309 ফটো উপলব্ধ
566 নাম : রাম কোল পিতার নাম: বৈদ্যনাথ কোল বাড়ির নং : n0246 বয়স : 41 লিঙ্গ : পুরুষ	JSL3245925 ফটো উপলব্ধ	567 নাম : গৌপাল কোল পিতার নাম: খিটকালু কোল বাড়ির নং : n0253 বয়স : 30 লিঙ্গ : পুরুষ	WZJ1490705 ফটো উপলব্ধ	568 নাম : সুবোল কোল পিতার নাম: কালু কোল বাড়ির নং : n0241 বয়স : 37 লিঙ্গ : পুরুষ	WZJ1272541 ফটো উপলব্ধ
569 নাম : কমল কিস্কু পিতার নাম: রবিন কিস্কু বাড়ির নং : n0243 বয়স : 34 লিঙ্গ : পুরুষ	WZJ1051242 ফটো উপলব্ধ	570 নাম : প্রকাশ কোল পিতার নাম: অশোক কোল বাড়ির নং : 241 বয়স : 27 লিঙ্গ : পুরুষ	WZJ1603430 ফটো উপলব্ধ	571 নাম : কলাবতী কোল পিতার নাম: অশোক কোল বাড়ির নং : n0241 বয়স : 34 লিঙ্গ : মহিলা	WZJ0958843 ফটো উপলব্ধ
572 নাম : অশোক কোল পিতার নাম: বুধন কোল বাড়ির নং : n0241 বয়স : 63 লিঙ্গ : পুরুষ	JSL3064391 ফটো উপলব্ধ	573 নাম : মানতুরি কোল স্বামীর নাম: খিটকালু বাড়ির নং : n0241 বয়স : 48 লিঙ্গ : মহিলা	JSL1715606 ফটো উপলব্ধ	574 নাম : চারিয়া কোল স্বামীর নাম: বুধন বাড়ির নং : n0241 বয়স : 72 লিঙ্গ : মহিলা	JSL1229178 ফটো উপলব্ধ
575 নাম : দয়ালী কোল পিতার নাম: ভাট্ট কোল বাড়ির নং : n0243 বয়স : 35 লিঙ্গ : মহিলা	WZJ1272608 ফটো উপলব্ধ	576 নাম : শুশিল চড়ে পিতার নাম: চন্দ্র চড়ে বাড়ির নং : n0345 বয়স : 32 লিঙ্গ : পুরুষ	WZJ1402684 ফটো উপলব্ধ	577 নাম : মাকালু হেমরম স্বামীর নাম: সমাই চড়ে বাড়ির নং : n0220 বয়স : 48 লিঙ্গ : মহিলা	WZJ1272525 ফটো উপলব্ধ

578 নাম : দুর্গা চড়ে পিতার নাম: কান্দন বাড়ির নং : n0220 বয়স : 59 লিঙ্গ : পুরুষ	JSL1671197 ফটো উপলব্ধ	579 নাম : কম্পনা চড়ে পিতার নাম: সমাই চড়ে বাড়ির নং : n0220 বয়স : 28 লিঙ্গ : মহিলা	WZJ1490770 ফটো উপলব্ধ	580 নাম : সুজন চড়ে পিতার নাম: সোমাই চড়ে বাড়ির নং : n0220 বয়স : 31 লিঙ্গ : পুরুষ	WZJ1272616 ফটো উপলব্ধ
581 নাম : অঞ্জনা চারি মায়ের নাম: মাকলু হেংবরাম বাড়ির নং : এন0202 বয়স : 27 লিঙ্গ : মহিলা	WZJ2121846 ফটো উপলব্ধ	582 নাম : মাইদি মূর্মু স্বামীর নাম: দুর্গা চড়ে বাড়ির নং : n0220 বয়স : 38 লিঙ্গ : মহিলা	WZJ1155605 ফটো উপলব্ধ	583 নাম : পুস্তা বাক্কে স্বামীর নাম: যগন বাড়ির নং : n0220 বয়স : 59 লিঙ্গ : মহিলা	JSL1667039 ফটো উপলব্ধ
584 নাম : সোনা মুনি টুডু স্বামীর নাম: সালাই বাড়ির নং : n0194 বয়স : 54 লিঙ্গ : মহিলা	JSL3064623 ফটো উপলব্ধ	585 নাম : রাজু টুডু পিতার নাম: সুনীল টুডু বাড়ির নং : N0206 বয়স : 30 লিঙ্গ : পুরুষ	WZJ1734409 ফটো উপলব্ধ	586 নাম : দুর্গা টুডু পিতার নাম: বুধরাই টুডু বাড়ির নং : n0207 বয়স : 38 লিঙ্গ : পুরুষ	WZJ0822874 ফটো উপলব্ধ
587 নাম : মনো মূর্মু স্বামীর নাম: শ্রীনাথ টুডু বাড়ির নং : n0194 বয়স : 33 লিঙ্গ : মহিলা	WZJ1272582 ফটো উপলব্ধ	588 নাম : তালকুই চড়ে স্বামীর নাম: সুনীল টুডু বাড়ির নং : n0206 বয়স : 59 লিঙ্গ : মহিলা	JSL3064615 ফটো উপলব্ধ	589 নাম : রেংটা টুডু পিতার নাম: সালাই টুডু বাড়ির নং : n0194 বয়স : 36 লিঙ্গ : পুরুষ	WZJ1272590 ফটো উপলব্ধ
590 নাম : সুনীল টুডু পিতার নাম: হোপনা বাড়ির নং : n0206 বয়স : 63 লিঙ্গ : পুরুষ	JSL1227362 ফটো উপলব্ধ	591 নাম : মাইদি টুডু পিতার নাম: বুধরাই টুডু বাড়ির নং : n0207 বয়স : 33 লিঙ্গ : মহিলা	WZJ1155589 ফটো উপলব্ধ	592 নাম : শ্রীনাথ টুডু পিতার নাম: সালাই টুডু বাড়ির নং : n0194 বয়স : 34 লিঙ্গ : পুরুষ	WZJ1155621 ফটো উপলব্ধ
593 নাম : অনিল টুডু পিতার নাম: নাইকি টুডু বাড়ির নং : n0199 বয়স : 40 লিঙ্গ : পুরুষ	WZJ0822908 ফটো উপলব্ধ	594 নাম : নাইকী টুডু পিতার নাম: মঙ্গল টুডু বাড়ির নং : n0199 বয়স : 68 লিঙ্গ : পুরুষ	JSL1671130 ফটো উপলব্ধ	595 নাম : বাজেল টুডু পিতার নাম: সালাই টুডু বাড়ির নং : n0194 বয়স : 39 লিঙ্গ : পুরুষ	WZJ0059667 ফটো উপলব্ধ
596 নাম : রাজু বাক্কে পিতার নাম: সুনিরাম বাক্কে বাড়ির নং : n0210 বয়স : 31 লিঙ্গ : পুরুষ	WZJ1272509 ফটো উপলব্ধ	597 নাম : সুনিরাম বাক্কে পিতার নাম: চুণ্ডা বাড়ির নং : n0210 বয়স : 66 লিঙ্গ : পুরুষ	JSL1227024 ফটো উপলব্ধ	598 নাম : কাটিময় টুডু স্বামীর নাম: মুনিরাম বাক্কে বাড়ির নং : এন0200 বয়স : 33 লিঙ্গ : মহিলা	WZJ2187789 ফটো উপলব্ধ
599 নাম : আস্তন বাক্কে পিতার নাম: সুনিরাম বাক্কে বাড়ির নং : n0210 বয়স : 30 লিঙ্গ : পুরুষ	WZJ1272517 ফটো উপলব্ধ	600 নাম : গোলাপী বেসরা স্বামীর নাম: শ্যামল বাক্কে বাড়ির নং : N0203 বয়স : 26 লিঙ্গ : মহিলা	WZJ1734524 ফটো উপলব্ধ	601 নাম : দীনেশ বেসরা পিতার নাম: রমেশ বেসরা বাড়ির নং : n0225 বয়স : 40 লিঙ্গ : পুরুষ	JSL3245982 ফটো উপলব্ধ
602 নাম : রমেশ বেসরা পিতার নাম: হোপনা বেসরা বাড়ির নং : n0225 বয়স : 63 লিঙ্গ : পুরুষ	JSL2664530 ফটো উপলব্ধ	603 নাম : সাবালি সরেন স্বামীর নাম: বিনয় বেসরা বাড়ির নং : n0225 বয়স : 40 লিঙ্গ : মহিলা	JSL3245990 ফটো উপলব্ধ	604 নাম : বিনয় বেসরা পিতার নাম: রমেশ বাড়ির নং : n0225 বয়স : 53 লিঙ্গ : পুরুষ	JSL3064680 ফটো উপলব্ধ
605 নাম : সারথী বেসরা স্বামীর নাম: সমস্ত রাজবংশী বাড়ির নং : নিই হাউস নং বয়স : 39 লিঙ্গ : মহিলা	JSL2909893 ফটো উপলব্ধ	606 নাম : ফুলিন বাক্কে স্বামীর নাম: দীনেশ বেসরা বাড়ির নং : n0225 বয়স : 35 লিঙ্গ : মহিলা	WZJ1155639 ফটো উপলব্ধ	607 নাম : নিমাই পিতার নাম: বাজেল বাড়ির নং : n0232 বয়স : 56 লিঙ্গ : পুরুষ	JSL3064540 ফটো উপলব্ধ

608 নাম : সুমী মুর্মা স্বামীর নাম: মাতিরাশ মুর্মা বাড়ির নং : n0254 বয়স : 39 লিঙ্গ : মহিলা	WZJ0958868 ফটো উপলব্ধ	609 নাম : সুনীল মুর্মা পিতার নাম: বাজেল মুর্মা বাড়ির নং : n0232 বয়স : 40 লিঙ্গ : পুরুষ	JSL3245917 ফটো উপলব্ধ	610 নাম : সনতী চড়ে স্বামীর নাম: সুনীল মুর্মা বাড়ির নং : n0232 বয়স : 41 লিঙ্গ : মহিলা	WZJ0822932 ফটো উপলব্ধ
611 নাম : পাকু পিতার নাম: বাজেল বাড়ির নং : n0232 বয়স : 52 লিঙ্গ : মহিলা	JSL2223469 ফটো উপলব্ধ	612 নাম : রুমরী স্বামীর নাম: বাজেল বাড়ির নং : n0232 বয়স : 74 লিঙ্গ : মহিলা	JSL3143682 ফটো উপলব্ধ	613 নাম : বিমল মুর্মা পিতার নাম: বাজেল মুর্মা বাড়ির নং : 164 বয়স : 39 লিঙ্গ : পুরুষ	WZJ0752592 ফটো উপলব্ধ
614 নাম : মিনতী স্বামীর নাম: সুনীল বাড়ির নং : n0226 বয়স : 67 লিঙ্গ : মহিলা	JSL1227073 ফটো উপলব্ধ	615 নাম : এছের হাঁসদা স্বামীর নাম: সুনীল বাড়ির নং : n0226 বয়স : 59 লিঙ্গ : মহিলা	JSL1666510 ফটো উপলব্ধ	616 নাম : সোমেন টুডু পিতার নাম: রুবেন টুডু বাড়ির নং : n0226 বয়স : 48 লিঙ্গ : পুরুষ	JSL1227065 ফটো উপলব্ধ
617 নাম : সুনীল মুর্মা পিতার নাম: মাঝি বাড়ির নং : n0226 বয়স : 71 লিঙ্গ : পুরুষ	JSL1228725 ফটো উপলব্ধ	618 নাম : শেফালী মুর্মা স্বামীর নাম: সোমেন টুডু বাড়ির নং : n0226 বয়স : 37 লিঙ্গ : মহিলা	JSL1227099 ফটো উপলব্ধ	619 নাম : সাবলী হাঁসদা স্বামীর নাম: পালুস বাড়ির নং : n0201 বয়স : 64 লিঙ্গ : মহিলা	JSL3064714 ফটো উপলব্ধ
620 নাম : সন্তোষ মার্ভি পিতার নাম: বাড়কু মার্ভি বাড়ির নং : n0197 বয়স : 35 লিঙ্গ : পুরুষ	WZJ1402726 ফটো উপলব্ধ	621 নাম : বাড়কু মার্ভি পিতার নাম: মুন্সী মার্ভি বাড়ির নং : n0197 বয়স : 69 লিঙ্গ : পুরুষ	JSL3064730 ফটো উপলব্ধ	622 নাম : সুকল মার্ভি পিতার নাম: মুন্সী বাড়ির নং : n0197 বয়স : 81 লিঙ্গ : পুরুষ	JSL1227347 ফটো উপলব্ধ
623 নাম : সাজলী মার্ভি পিতার নাম: সুকল মার্ভি বাড়ির নং : n0197 বয়স : 42 লিঙ্গ : মহিলা	JSL2664654 ফটো উপলব্ধ	624 নাম : বাড়কু মার্ভি পিতার নাম: মঙ্গল মার্ভি বাড়ির নং : এন737 বয়স : 24 লিঙ্গ : পুরুষ	WZJ2296150 ফটো উপলব্ধ	625 নাম : মারিয়াম পিতার নাম: নিমাই বেসরা বাড়ির নং : n0203 বয়স : 53 লিঙ্গ : মহিলা	JSL2223816 ফটো উপলব্ধ
626 নাম : সনকা মার্ভি পিতার নাম: মঙ্গল মার্ভি বাড়ির নং : N0202 বয়স : 26 লিঙ্গ : মহিলা	WZJ1734144 ফটো উপলব্ধ	627 নাম : মজু মার্ভি পিতার নাম: লক্ষীরাম মার্ভি বাড়ির নং : n0214 বয়স : 29 লিঙ্গ : মহিলা	WZJ1402692 ফটো উপলব্ধ	628 নাম : হৌপনমাই মার্ভি মায়ের নাম: লক্ষী মুর্মা বাড়ির নং : এন0214 বয়স : 23 লিঙ্গ : মহিলা	WZJ2121739 ফটো উপলব্ধ
629 নাম : নোনা মার্ভি পিতার নাম: লক্ষীরাম মার্ভি বাড়ির নং : এন0214 বয়স : 22 লিঙ্গ : পুরুষ	WZJ2296259 ফটো উপলব্ধ	630 নাম : মেনকা সরেন স্বামীর নাম: বাড়কু মার্ভি বাড়ির নং : n0201 বয়স : 31 লিঙ্গ : মহিলা	WZJ1490762 ফটো উপলব্ধ	631 নাম : সিতা মুরমু স্বামীর নাম: বাড়কু বাড়ির নং : n0197 বয়স : 61 লিঙ্গ : মহিলা	JSL2664639 ফটো উপলব্ধ
632 নাম : কমলা মার্ভি পিতার নাম: পালুস মার্ভি বাড়ির নং : n0201 বয়স : 38 লিঙ্গ : মহিলা	JSL2909901 ফটো উপলব্ধ	633 নাম : নমিতা মার্ভি পিতার নাম: রাবন মার্ভি বাড়ির নং : এন0215 বয়স : 24 লিঙ্গ : পুরুষ	WZJ2121796 ফটো উপলব্ধ	634 নাম : সামিয়াল মরমু স্বামীর নাম: গুঙ্গা বাড়ির নং : n0203 বয়স : 74 লিঙ্গ : মহিলা	JSL1672609 ফটো উপলব্ধ
635 নাম : বাড়কু মার্ভি পিতার নাম: পালুস মার্ভি বাড়ির নং : n0201 বয়স : 37 লিঙ্গ : পুরুষ	WZJ1155597 ফটো উপলব্ধ	636 নাম : লক্ষী মার্ভি স্বামীর নাম: বাড়কু মার্ভি বাড়ির নং : n0197 বয়স : 32 লিঙ্গ : মহিলা	WZJ1402734 ফটো উপলব্ধ	637 নাম : ছোট মার্ভি পিতার নাম: মুন্সি বাড়ির নং : n0197 বয়স : 54 লিঙ্গ : পুরুষ	JSL1671585 ফটো উপলব্ধ

638 নাম : হিমতী মুরমু স্বামীর নাম: রাবিন বাড়ির নং : n0215 বয়স : 53 লিঙ্গ : মহিলা	JSL2223519 ফটো উপলব্ধ	639 নাম : মাথিয়াস পিতার নাম: মণ্ডল বাড়ির নং : n0215 বয়স : 54 লিঙ্গ : পুরুষ	JSL1227461 ফটো উপলব্ধ	640 নাম : নরেশ মার্ভি পিতার নাম: বাডুকু মার্ভি বাড়ির নং : n0197 বয়স : 30 লিঙ্গ : পুরুষ	WZJ1490721 ফটো উপলব্ধ
641 নাম : মারিয়াম মার্ভি পিতার নাম: মঙ্গল মার্ভি বাড়ির নং : n737 বয়স : 31 লিঙ্গ : পুরুষ	WZJ2263937 ফটো উপলব্ধ	642 নাম : লক্ষী মূর্ম স্বামীর নাম: লখীরাম বাড়ির নং : n0214 বয়স : 67 লিঙ্গ : মহিলা	JSL1229608 ফটো উপলব্ধ	643 নাম : মঙ্গল মার্ভি পিতার নাম: বাডুকু মার্ভি বাড়ির নং : n0202 বয়স : 60 লিঙ্গ : পুরুষ	JSL1719038 ফটো উপলব্ধ
644 নাম : চেনা চড়ে মায়ের নাম: ফুকরী টুডু বাড়ির নং : n0245 বয়স : 40 লিঙ্গ : পুরুষ	WZJ0822890 ফটো উপলব্ধ	645 নাম : ভিটানী রাজবংশী স্বামীর নাম: মাখন রাজবংশী বাড়ির নং : n0245 বয়স : 57 লিঙ্গ : মহিলা	JSL1227669 ফটো উপলব্ধ	646 নাম : উদয় রাজবংশী পিতার নাম: বিশ্বনাথ রাজবংশী বাড়ির নং : বর্তালা বয়স : 23 লিঙ্গ : পুরুষ	WZJ2249027 ফটো উপলব্ধ
647 নাম : সুমতি রাজবংশী স্বামীর নাম: মুকুল রাজবংশী বাড়ির নং : n0238 বয়স : 79 লিঙ্গ : মহিলা	JSL2223931 ফটো উপলব্ধ	648 নাম : অনো রাজবংশী স্বামীর নাম: কৃষ্ণ রাজবংশী বাড়ির নং : n0245 বয়স : 66 লিঙ্গ : মহিলা	JSL1672146 ফটো উপলব্ধ	649 নাম : কৃষ্ণ রাজবংশী পিতার নাম: কালাচাঁদ রাজবংশী বাড়ির নং : n0245 বয়স : 69 লিঙ্গ : পুরুষ	JSL3064797 ফটো উপলব্ধ
650 নাম : নীলি রাজবংশী স্বামীর নাম: বিশ্বনাথ রাজবংশী বাড়ির নং : n0251 বয়স : 43 লিঙ্গ : মহিলা	WZJ0822957 ফটো উপলব্ধ	651 নাম : সুবা রাজবংশী স্বামীর নাম: কাফু বাড়ির নং : n0238 বয়স : 49 লিঙ্গ : মহিলা	JSL3064763 ফটো উপলব্ধ	652 নাম : সদাগর রাজবংশী পিতার নাম: মাখন রাজবংশী বাড়ির নং : n0245 বয়স : 37 লিঙ্গ : পুরুষ	WZJ1490754 ফটো উপলব্ধ
653 নাম : বিশ্বনাথ রাজবংশী পিতার নাম: কালাচাঁদ রাজবংশী বাড়ির নং : n0245 বয়স : 58 লিঙ্গ : পুরুষ	JSL1228162 ফটো উপলব্ধ	654 নাম : শঙ্কর রাজবংশী পিতার নাম: বিষ্ণু রাজবংশী বাড়ির নং : n0245 বয়স : 44 লিঙ্গ : পুরুষ	WZJ0059675 ফটো উপলব্ধ	655 নাম : কাফু রাজবংশী পিতার নাম: মুকুল বাড়ির নং : n0238 বয়স : 50 লিঙ্গ : পুরুষ	JSL1673631 ফটো উপলব্ধ
656 নাম : মাখন রাজবংশী পিতার নাম: কালাচাঁদ রাজবংশী বাড়ির নং : n0245 বয়স : 60 লিঙ্গ : পুরুষ	JSL1227750 ফটো উপলব্ধ	657 নাম : দীনেশ সরকার পিতার নাম: শান্তু সরকার বাড়ির নং : n0239 বয়স : 67 লিঙ্গ : পুরুষ	JSL1227933 ফটো উপলব্ধ	658 নাম : সফি সরকার পিতার নাম: শান্তু সরকার বাড়ির নং : এনএচএন বয়স : 23 লিঙ্গ : পুরুষ	WZJ2207736 ফটো উপলব্ধ
659 নাম : শ্যামল সরকার পিতার নাম: পোহালু সরকার বাড়ির নং : n0236 বয়স : 42 লিঙ্গ : পুরুষ	JSL2664761 ফটো উপলব্ধ	660 নাম : পঞ্চমী সরকার স্বামীর নাম: গোকুল সরকার বাড়ির নং : n0236 বয়স : 61 লিঙ্গ : মহিলা	JSL1666247 ফটো উপলব্ধ	661 নাম : জয়ন্তী সরকার স্বামীর নাম: দীনেশ সরকার বাড়ির নং : n0239 বয়স : 61 লিঙ্গ : মহিলা	JSL1665512 ফটো উপলব্ধ
662 নাম : মন্ত্বেষ সরকার পিতার নাম: জিতু সরকার বাড়ির নং : n0235 বয়স : 32 লিঙ্গ : পুরুষ	WZJ1272566 ফটো উপলব্ধ	663 নাম : শন্তু সরকার পিতার নাম: নবকুমার বাড়ির নং : n0234 বয়স : 48 লিঙ্গ : পুরুষ	JSL1229921 ফটো উপলব্ধ	664 নাম : মতি সরকার পিতার নাম: অধলু সরকার বাড়ির নং : 0234 বয়স : 27 লিঙ্গ : পুরুষ	WZJ1666635 ফটো উপলব্ধ
665 নাম : পরিতোষ রাজবংশী পিতার নাম: উদিশ রাজবংশী বাড়ির নং : n0237 বয়স : 29 লিঙ্গ : পুরুষ	WZJ1490713 ফটো উপলব্ধ	666 নাম : হেনকা রাজবংশী স্বামীর নাম: উদিশ বাড়ির নং : n0237 বয়স : 50 লিঙ্গ : মহিলা	JSL1672930 ফটো উপলব্ধ	667 নাম : মামতী সরকার স্বামীর নাম: শ্যামল সরকার বাড়ির নং : n0236 বয়স : 36 লিঙ্গ : মহিলা	WZJ1051226 ফটো উপলব্ধ

668 নাম : স্বপ্না সরকার স্বামীর নাম: টেবের সরকার বাড়ির নং : n0234 বয়স : 53 লিঙ্গ : মহিলা	JSL1229657 ফটো উপলব্ধ	669 নাম : বিপতি সরকার স্বামীর নাম: জিতু সরকার বাড়ির নং : n0235 বয়স : 61 লিঙ্গ : মহিলা	JSL3064839 ফটো উপলব্ধ	670 নাম : ফুলো সরকার স্বামীর নাম: শম্ভু সরকার বাড়ির নং : n0234 বয়স : 41 লিঙ্গ : মহিলা	JSL2909919 ফটো উপলব্ধ
671 নাম : বাবুরাম চোড়ে পিতার নাম: হাকিম বাড়ির নং : n0222 বয়স : 54 লিঙ্গ : পুরুষ	JSL1227107 ফটো উপলব্ধ	672 নাম : মঙ্গল সরেন পিতার নাম: মঙ্গল সরেন বাড়ির নং : n0205 বয়স : 56 লিঙ্গ : পুরুষ	JSL1227560 ফটো উপলব্ধ	673 নাম : ঠাকুর সরেন পিতার নাম: সমাই সরেন বাড়ির নং : n0196 বয়স : 53 লিঙ্গ : পুরুষ	JSL1670686 ফটো উপলব্ধ
674 নাম : মতি চড়ে পিতার নাম: হাকিম চড়ে বাড়ির নং : n0222 বয়স : 40 লিঙ্গ : পুরুষ	JSL3065562 ফটো উপলব্ধ	675 নাম : সুমিতা হেমরম স্বামীর নাম: বাবুরাম চড়ে বাড়ির নং : n0222 বয়স : 46 লিঙ্গ : মহিলা	WZJ1402759 ফটো উপলব্ধ	676 নাম : পার্বতি সরেন পিতার নাম: সুজন চড়ে বাড়ির নং : n0353 বয়স : 31 লিঙ্গ : মহিলা	WZJ1734094 ফটো উপলব্ধ
677 নাম : বাবলু সরেন পিতার নাম: মঙ্গল সরেন বাড়ির নং : এন0205 বয়স : 24 লিঙ্গ : পুরুষ	WZJ2122752 ফটো উপলব্ধ	678 নাম : দুলি চড়ে স্বামীর নাম: মঙ্গল সরেন বাড়ির নং : n0205 বয়স : 39 লিঙ্গ : মহিলা	JSL3245974 ফটো উপলব্ধ	679 নাম : উর্মিলা বেসরা স্বামীর নাম: প্রবীত হাঁসদা বাড়ির নং : এন0217 বয়স : 27 লিঙ্গ : মহিলা	WZJ2121812 ফটো উপলব্ধ
680 নাম : হোপনা হাঁসদা পিতার নাম: সাউনা হাঁসদা বাড়ির নং : n0217 বয়স : 75 লিঙ্গ : পুরুষ	JSL3064888 ফটো উপলব্ধ	681 নাম : শিরাম হাঁসদা পিতার নাম: সাউনা হাঁসদা বাড়ির নং : n0213 বয়স : 70 লিঙ্গ : পুরুষ	JSL1673813 ফটো উপলব্ধ	682 নাম : প্রবীত হাঁসদা পিতার নাম: হোপনা হাঁসদা বাড়ির নং : n0217 বয়স : 33 লিঙ্গ : পুরুষ	WZJ1272632 ফটো উপলব্ধ
683 নাম : বাহা হাঁসদা পিতার নাম: সাউনা বাড়ির নং : n0213 বয়স : 65 লিঙ্গ : মহিলা	JSL1711258 ফটো উপলব্ধ	684 নাম : চুড়কী স্বামীর নাম: হোপনা বাড়ির নং : n0217 বয়স : 70 লিঙ্গ : মহিলা	JSL3064896 ফটো উপলব্ধ	685 নাম : মিনতী হাঁসদা স্বামীর নাম: দুর্গা টুডু বাড়ির নং : n0248 বয়স : 39 লিঙ্গ : মহিলা	WZJ0822924 ফটো উপলব্ধ
686 নাম : কমলি হাঁসদা পিতার নাম: হোপনা হাঁসদা বাড়ির নং : N0217 বয়স : 27 লিঙ্গ : মহিলা	WZJ1734359 ফটো উপলব্ধ	687 নাম : তালা হাঁসদা স্বামীর নাম: রসিদ বাড়ির নং : n0200 বয়স : 66 লিঙ্গ : মহিলা	JSL1673391 ফটো উপলব্ধ	688 নাম : আমতী সরেন স্বামীর নাম: আমিন হাঁসদা বাড়ির নং : n0212 বয়স : 30 লিঙ্গ : মহিলা	WZJ1490788 ফটো উপলব্ধ
689 নাম : রবি হাঁসদা পিতার নাম: চুড়কা বাড়ির নং : n0212 বয়স : 62 লিঙ্গ : পুরুষ	JSL3064862 ফটো উপলব্ধ	690 নাম : তালু হাঁসদা পিতার নাম: হোপনা হাঁসদা বাড়ির নং : N0217 বয়স : 32 লিঙ্গ : পুরুষ	WZJ1734425 ফটো উপলব্ধ	691 নাম : মেনকা হেম্রম স্বামীর নাম: নাইকি টুডু বাড়ির নং : n0350 বয়স : 31 লিঙ্গ : মহিলা	WZJ1734045 ফটো উপলব্ধ
692 নাম : সুখী স্বামীর নাম: সমাই বাড়ির নং : n0218 বয়স : 63 লিঙ্গ : মহিলা	JSL1672260 ফটো উপলব্ধ	693 নাম : গুরধা হেমরম পিতার নাম: সমাই হেমরম বাড়ির নং : n0218 বয়স : 42 লিঙ্গ : পুরুষ	JSL3168267 ফটো উপলব্ধ	694 নাম : সমাই হেমরম পিতার নাম: চতুর হেমরম বাড়ির নং : n0218 বয়স : 67 লিঙ্গ : পুরুষ	JSL1666254 ফটো উপলব্ধ
695 নাম : শৈলন হেমরম পিতার নাম: গুরধা হেমরম বাড়ির নং : নং218 বয়স : 24 লিঙ্গ : পুরুষ	WZJ2038792 ফটো উপলব্ধ	696 নাম : গোপাল বেসরা পিতার নাম: সুফল বাড়ির নং : n0229 বয়স : 55 লিঙ্গ : পুরুষ	JSL2223360 ফটো উপলব্ধ	697 নাম : হপনী কিছু স্বামীর নাম: সুমোী হেমরম বাড়ির নং : n0204 বয়স : 67 লিঙ্গ : মহিলা	JSL1671171 ফটো উপলব্ধ

বিধানসভা নির্বাচনক্ষেত্রের নং, নাম : 50-মালদহ
ভাগ নং, নাম : 3-বটতলা,

698	JSL3168275	নাম : সাজলা হেমরম পিতার নাম: সমাই হেমরম বাড়ির নং : n0218 বয়স : 38 লিঙ্গ : পুরুষ	ফটো উপলব্ধ	699	JSL2664811	নাম : মুনি সরেন স্বামীর নাম: মতি চড়ে বাড়ির নং : n0195 বয়স : 37 লিঙ্গ : মহিলা	ফটো উপলব্ধ	700	JSL2664175	নাম : লুদগি কিস্কু স্বামীর নাম: জেমস বাড়ির নং : n0229 বয়স : 54 লিঙ্গ : মহিলা	ফটো উপলব্ধ
701	WZJ0752576	নাম : রাগদা বেসরা পিতার নাম: সুফল বেসরা বাড়ির নং : 161 বয়স : 39 লিঙ্গ : পুরুষ	ফটো উপলব্ধ	702	WZJ1402700	নাম : গোলাপী বেসরা পিতার নাম: জেমস বেসরা বাড়ির নং : n0229 বয়স : 29 লিঙ্গ : মহিলা	ফটো উপলব্ধ	703	JSL3245941	নাম : রাইসিন বেসরা পিতার নাম: সুফল বেসরা বাড়ির নং : n0229 বয়স : 47 লিঙ্গ : পুরুষ	ফটো উপলব্ধ
704	WZJ2188233	নাম : মদন হেমরম পিতার নাম: সুমো হেমরম বাড়ির নং : এন0204 বয়স : 23 লিঙ্গ : পুরুষ	ফটো উপলব্ধ	705	JSL1671783	নাম : সুমো হেমরম পিতার নাম: মঙ্গল হেমরম বাড়ির নং : n0204 বয়স : 70 লিঙ্গ : পুরুষ	ফটো উপলব্ধ	706	JSL3245958	নাম : মাজলী বেসরা স্বামীর নাম: সাজলা হেমরম বাড়ির নং : n0218 বয়স : 39 লিঙ্গ : মহিলা	ফটো উপলব্ধ
707	WZJ0822866	নাম : জলপাই হেমরম পিতার নাম: সুমো হেমরম বাড়ির নং : n0204 বয়স : 38 লিঙ্গ : পুরুষ	ফটো উপলব্ধ	708	JSL1227453	নাম : জেমস পিতার নাম: সুফল বাড়ির নং : n0229 বয়স : 62 লিঙ্গ : পুরুষ	ফটো উপলব্ধ	709	JSL2224103	নাম : ফুলমনি হেমরম পিতার নাম: ঠাকুর হেমরম বাড়ির নং : n0195 বয়স : 42 লিঙ্গ : পুরুষ	ফটো উপলব্ধ
710	JSL2223378	নাম : মিরু মার্ভি স্বামীর নাম: গোপাল বাড়ির নং : n0229 বয়স : 48 লিঙ্গ : মহিলা	ফটো উপলব্ধ	711	WZJ1051259	নাম : মাকলু চড়ে স্বামীর নাম: রাইসিন বেসরা বাড়ির নং : n0229 বয়স : 36 লিঙ্গ : মহিলা	ফটো উপলব্ধ	712	WZJ2387827	নাম : নিতাই কোল পিতার নাম: কালন কোল বাড়ির নং : n0242 বয়স : 27 লিঙ্গ : পুরুষ	ফটো উপলব্ধ
713	WZJ2399277	নাম : সিমন বেসরা পিতার নাম: রাগদা বেসরা বাড়ির নং : বড়তলা বয়স : 23 লিঙ্গ : পুরুষ	ফটো উপলব্ধ	714	WZJ2406866	নাম : সিমতি কোল স্বামীর নাম: গোপাল কোল বাড়ির নং : বটতলা বয়স : 25 লিঙ্গ : মহিলা	ফটো উপলব্ধ	715	WZJ2415495	নাম : ঈশ্বর চড়ে পিতার নাম: দুর্গা চড়ে বাড়ির নং : হরকরখা বয়স : 23 লিঙ্গ : পুরুষ	ফটো উপলব্ধ
716	WZJ2415503	নাম : রবি চড়ে পিতার নাম: সমাই চড়ে বাড়ির নং : হরকরখা বয়স : 21 লিঙ্গ : পুরুষ	ফটো উপলব্ধ	717	WZJ2425577	নাম : রঘুনাথ কোল পিতার নাম: বোদ্যানাথ কোল বাড়ির নং : বরতলা বয়স : 25 লিঙ্গ : পুরুষ	ফটো উপলব্ধ	718	WZJ2425627	নাম : সাগর রাজবংশী পিতার নাম: শংকর রাজবংশী বাড়ির নং : বটতলা বয়স : 21 লিঙ্গ : পুরুষ	ফটো উপলব্ধ
719	WZJ2425650	নাম : সাবিত্রী কোল স্বামীর নাম: মেঘনাথ কোল বাড়ির নং : বরতলা বয়স : 25 লিঙ্গ : মহিলা	ফটো উপলব্ধ	720	WZJ2425973	নাম : অভিজিৎ কোল পিতার নাম: রাম কোল বাড়ির নং : বরতলা বয়স : 20 লিঙ্গ : পুরুষ	ফটো উপলব্ধ	721	WZJ2426013	নাম : বেনলি চড়ে পিতার নাম: বাবুরাম চড়ে বাড়ির নং : বরতলা বয়স : 21 লিঙ্গ : মহিলা	ফটো উপলব্ধ
722	WZJ2426021	নাম : সনাতন মাড়ি পিতার নাম: মাতিয়াস মাড়ি বাড়ির নং : বরতলা বয়স : 20 লিঙ্গ : পুরুষ	ফটো উপলব্ধ	723	WZJ2430874	নাম : সুরজ মূর্মু পিতার নাম: গণেশ মূর্মু বাড়ির নং : 00 বয়স : 25 লিঙ্গ : পুরুষ	ফটো উপলব্ধ				

নির্বাচক সংখ্যার সারসংক্ষেপ :								
A) নির্বাচকের সংখ্যা :								
	নির্বাচক তালিকার প্রকৃতি	নির্বাচক তালিকার পরিচিতি :	নির্বাচকের সংখ্যা :					
			পুরুষ	মহিলা	তৃতীয় লিঙ্গ	মোট		
I	মূল তালিকা	মূল তালিকা	বিশেষ নিবিড় সংশোধনী ২০২৬-এর চূড়ান্ত ভোটার তালিকা		360	363	0	723
II	1- সংযোজন তালিকা	সংযোজনী 1	বিশেষ সংক্ষিপ্ত সংশোধন 2026		0	0	0	0
III	2- বিয়োজন তালিকা	সংযোজনী 1	বিশেষ সংক্ষিপ্ত সংশোধন 2026		0	0	0	0
IV	'লিঙ্গ ক্ষেত্রের' পরিবর্তনের কারণে পার্থক্য			0	0	0	0	
নির্বাচকের মোট সংখ্যা (I+II-III+IV)				360	363	0	723	
B) ক্রটি সংশোধনের সংখ্যা :								
নির্বাচক তালিকার প্রকৃতি	নির্বাচক তালিকার পরিচিতি :	ক্রটি সংশোধনের সংখ্যা :						
সংযোজনী 1	বিশেষ সংক্ষিপ্ত সংশোধন 2026	0						

নির্বাচক নিবন্ধন আধিকারিকের স্বাক্ষর

E-মৃত, S-স্থানান্তরিত, R-একাধিকবার অন্তর্ভুক্ত, M-নিখোঁজ, Q-যোগ্য নহে