নির্বাচক তালিকা 2026 S25 পশ্চিমবঙ্গ

বিধানসভা নির্বাচনক্ষেত্রের নং, নাম ও সংরক্ষণের স্থিতি : 50 - মালদহ (তপশীলি জাতি)	অংশ নং : 39
বিধানসভা নির্বাচনক্ষেত্রটি যে লোকসভা নির্বাচনক্ষেত্রের / ক্ষেত্রসমুহের অন্তর্ভূক্ত তার নং, নাম ও সংরক্ষণ স্থিতি : 7 - মালদহ উত্তর (সাধারণ)	

1. সংশোধনের পূর্ণ বিবরণ

সংশোধনের বৎসর :	2026	নির্বাচক তালিকার পরিচিতি : বিশেষ নিবিড় সংশোধনী ২০২৬-এর চূড়ান্ত ভোটার তালিকা
ভিত্তি তারিখ :	01-01-2026	
সংশোধনের প্রকৃতি :	বিশেষ নিবিড় সংশোধনী 2026	
প্রকাশনার তারিখ :	28-02-2026	

2. অংশ ও নির্বাচনী এলাকার পূর্ণ বিবরণ :

অংশের ভাগ নং ও নাম :

1-পাঁচগাঁও,
2-মিনাপাড়া
3-কুরবুং
4-মেহমানপুর,
5-সুকানদিঘী,

প্রধান শহর/গ্রাম	: পাঁচগাঁও
ওয়ার্ড	:
থানা	: মালদহ
গ্রাম পঞ্চায়েত	: ভাবুক
ব্লক	: ওল্ড মালদহ
মহকুমা	: মালদহ সদর
জেলা	: মালদহ
পিন	: 732128

3. ভোট গ্রহন কেন্দ্রের পূর্ণ বিবরণ :

ভোট গ্রহন কেন্দ্রের নং, নাম :	ভোট গ্রহন কেন্দ্রের শ্রেণী :	গ্রামীণ
39 - সুকানদিঘী প্রাইমারী স্কুল ভোট গ্রহন কেন্দ্রের ঠিকানা : সুকানদিঘী প্রাইমারী স্কুল, -, সুকানদিঘী	এই অংশে সহায়ক ভোটগ্রহন কেন্দ্রের সংখ্যা :	0

4. নির্বাচকের সংখ্যা :

প্রথম ক্রমিক নং	শেষ ক্রমিক নং	মোট সংখ্যা			
		পুরুষ	মহিলা	তৃতীয় লিঙ্গ	মোট
1	1061	516	543	0	1059

নির্বাচক নিবন্ধন আধিকারিকের স্বাক্ষর

Nazri Naksha	Google Map View
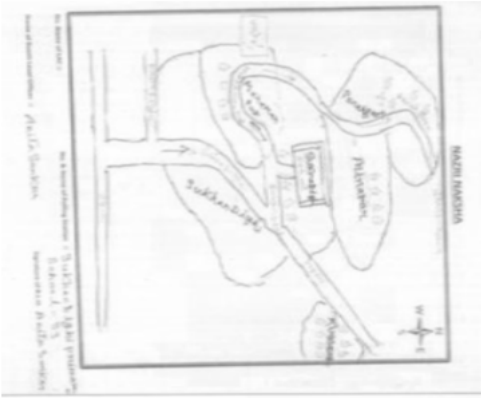	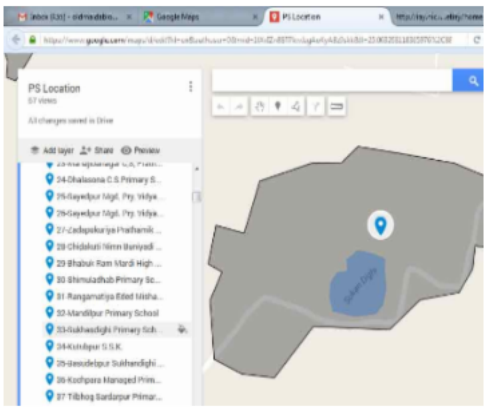

Polling Station Building Front View	Polling Station Front View

Cad View	Key MAP View
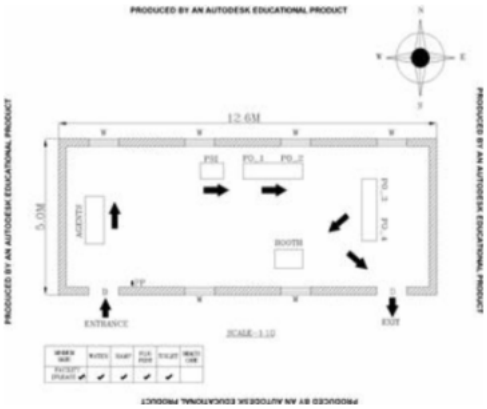	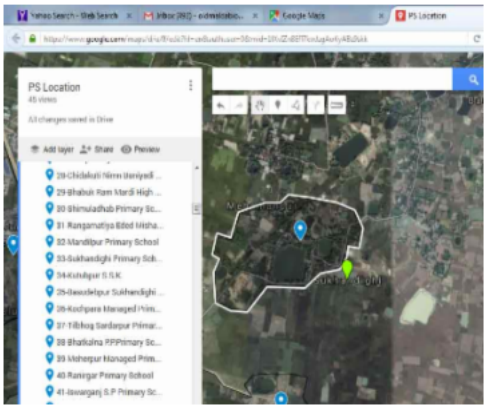

1 JSL2672186
নাম : চেপনি মুসাহার
পিতার নাম: কুলেন মুসাহার
বাড়ির নং : n0016
বয়স : 61 লিঙ্গ : মহিলা
ফটো উপলব্ধ

2 WZJ1809920
নাম : ষষ্ঠী আহেরী
পিতার নাম: কার্তিক আহেরী
বাড়ির নং : এন0211
বয়স : 33 লিঙ্গ : পুরুষ
ফটো উপলব্ধ

3 JSL1502624
নাম : নরোকা মুসাহার
স্বামীর নাম: রমেশ মুসাহার
বাড়ির নং : n0016
বয়স : 61 লিঙ্গ : মহিলা
ফটো উপলব্ধ

4 WZJ1862226
নাম : জাপানু আহেরী
পিতার নাম: শ্যামা আহেরী
বাড়ির নং : এন0202
বয়স : 28 লিঙ্গ : পুরুষ
ফটো উপলব্ধ

5 JSL2672210
নাম : টুটু মুশাহার
পিতার নাম: মাফুল মুশাহার
বাড়ির নং : n0018
বয়স : 45 লিঙ্গ : পুরুষ
ফটো উপলব্ধ

6 WZJ1847151
নাম : করুনা আহেরী
স্বামীর নাম: দীপক আহেরী
বাড়ির নং : নং176
বয়স : 30 লিঙ্গ : মহিলা
ফটো উপলব্ধ

7 WZJ1856434
নাম : লতিকা আহেরী
পিতার নাম: অর্জুন আহেরী
বাড়ির নং : এন0179
বয়স : 25 লিঙ্গ : মহিলা
ফটো উপলব্ধ

8 WZJ1160449
নাম : দুলারি মুসাহার
স্বামীর নাম: টুটু মুসাহার
বাড়ির নং : n0018
বয়স : 33 লিঙ্গ : মহিলা
ফটো উপলব্ধ

9 WZJ1851526
নাম : জয়ন্ত টুডু
অন্যান্য: রমেশ টুডু
বাড়ির নং : এন0058
বয়স : 27 লিঙ্গ : পুরুষ
ফটো উপলব্ধ

10 WZJ1855196
নাম : বিষ্ণু কুমার বর্মন
পিতার নাম: ইন্দ্রকান্ত বর্মন
বাড়ির নং : নিই
বয়স : 40 লিঙ্গ : পুরুষ
ফটো উপলব্ধ

11 WZJ1854777
নাম : সন্তোষ বর্মন
পিতার নাম: গোপেশ বর্মন
বাড়ির নং : এন000
বয়স : 34 লিঙ্গ : পুরুষ
ফটো উপলব্ধ

12 WZJ1856509
নাম : পুতুল বর্মন
স্বামীর নাম: অসীম বর্মন
বাড়ির নং : নিই হাউস নং
বয়স : 25 লিঙ্গ : মহিলা
ফটো উপলব্ধ

13 WZJ1809870
নাম : বিনোদ বর্মন
পিতার নাম: গোবিন্দ বর্মন
বাড়ির নং : নিই হাউস নং
বয়স : 26 লিঙ্গ : পুরুষ
ফটো উপলব্ধ

14 WZJ1854876
নাম : সনকা বর্মন রায়
স্বামীর নাম: সুনীল বর্মন
বাড়ির নং : N00162
বয়স : 27 লিঙ্গ : মহিলা
ফটো উপলব্ধ

15 JSL1503242
নাম : ঝরু মণ্ডল
পিতার নাম: কারমা মণ্ডল
বাড়ির নং : n0001
বয়স : 61 লিঙ্গ : পুরুষ
ফটো উপলব্ধ

16 WZJ0827188
নাম : শঙ্কর মন্ডল
পিতার নাম: ঝরু মন্ডল
বাড়ির নং : n0001
বয়স : 36 লিঙ্গ : পুরুষ
ফটো উপলব্ধ

17 WZJ1277755
নাম : পঞ্চমী মন্ডল
স্বামীর নাম: শম্ভু মন্ডল
বাড়ির নং : n0009
বয়স : 35 লিঙ্গ : মহিলা
ফটো উপলব্ধ

18 WZJ1405323
নাম : জয়ন্তী মুশহর মন্ডল
স্বামীর নাম: নবরঞ্জন মন্ডল
বাড়ির নং : n0009
বয়স : 36 লিঙ্গ : মহিলা
ফটো উপলব্ধ

19 WZJ1405364
নাম : বাদল মন্ডল
পিতার নাম: সেখনা মন্ডল
বাড়ির নং : n0009
বয়স : 46 লিঙ্গ : পুরুষ
ফটো উপলব্ধ

20 JSL3247137
নাম : শম্ভু মণ্ডল
পিতার নাম: সেখনা মণ্ডল
বাড়ির নং : n0009
বয়স : 40 লিঙ্গ : পুরুষ
ফটো উপলব্ধ

21 WZJ1277649
নাম : কাঞ্চন মন্ডল
পিতার নাম: ঝরু মন্ডল
বাড়ির নং : n0001
বয়স : 31 লিঙ্গ : মহিলা
ফটো উপলব্ধ

22 JSL1504570
নাম : রবুল মণ্ডল
পিতার নাম: কারমা মণ্ডল
বাড়ির নং : n0002
বয়স : 59 লিঙ্গ : পুরুষ
ফটো উপলব্ধ

23 JSL1668375
নাম : ফাল্গুনী মণ্ডল
স্বামীর নাম: হরেন মণ্ডল
বাড়ির নং : n0008
বয়স : 51 লিঙ্গ : মহিলা
ফটো উপলব্ধ

24 JSL1502012
নাম : হরেন মণ্ডল
পিতার নাম: সেখনা মণ্ডল
বাড়ির নং : n0008
বয়স : 56 লিঙ্গ : পুরুষ
ফটো উপলব্ধ

25 JSL1504653
নাম : আলোতি মণ্ডল
স্বামীর নাম: ঝরু মণ্ডল
বাড়ির নং : n0001
বয়স : 56 লিঙ্গ : মহিলা
ফটো উপলব্ধ

26 WZJ1055573
নাম : রাজু মন্ডল
পিতার নাম: হরেন মন্ডল
বাড়ির নং : n0008
বয়স : 32 লিঙ্গ : পুরুষ
ফটো উপলব্ধ

27 WZJ1055540
নাম : ললিতা মন্ডল (মুসাহার)
পিতার নাম: সেখনা মন্ডল
বাড়ির নং : n0009
বয়স : 36 লিঙ্গ : মহিলা
ফটো উপলব্ধ

28 JSL1668367
নাম : হারনি মণ্ডল
স্বামীর নাম: সেখনা মণ্ডল
বাড়ির নং : n0009
বয়স : 76 লিঙ্গ : মহিলা
ফটো উপলব্ধ

29 WZJ1277706
নাম : আদুরি মুসাহার
পিতার নাম: নবরঞ্জন মন্ডল
বাড়ির নং : n0009
বয়স : 32 লিঙ্গ : মহিলা
ফটো উপলব্ধ

30 WZJ1854223
নাম : সাগরী মন্ডল
স্বামীর নাম: শঙ্কর মন্ডল
বাড়ির নং : এন0001
বয়স : 34 লিঙ্গ : মহিলা
ফটো উপলব্ধ

31 JSL1666528
নাম : কিনু মণ্ডল
পিতার নাম: হরিমোহন মণ্ডল
বাড়ির নং : n0050
বয়স : 63 লিঙ্গ : পুরুষ
ফটো উপলব্ধ

32 WZJ0080150
নাম : চন্দন মন্ডল
পিতার নাম: আশুতোষ মন্ডল
বাড়ির নং : n0004
বয়স : 42 লিঙ্গ : পুরুষ
ফটো উপলব্ধ

33 JSL1504067
নাম : নবরঞ্জন মণ্ডল
পিতার নাম: সেখনা মণ্ডল
বাড়ির নং : n0009
বয়স : 49 লিঙ্গ : পুরুষ
ফটো উপলব্ধ

34 WZJ2319044
নাম : মিলি বাগদি
স্বামীর নাম: রাজু মন্ডল
বাড়ির নং : রাজু মন্ডল
বয়স : 26 লিঙ্গ : মহিলা
ফটো উপলব্ধ

35 JSL2236149
নাম : অমিতা মণ্ডল (সরকার)
স্বামীর নাম: নরেন্দ্র মণ্ডল
বাড়ির নং : n0009
বয়স : 66 লিঙ্গ : মহিলা
ফটো উপলব্ধ

36 WZJ1277870
নাম : চিরঞ্জিৎ মন্ডল
পিতার নাম: কিনু মন্ডল
বাড়ির নং : n0050
বয়স : 34 লিঙ্গ : পুরুষ
ফটো উপলব্ধ

37 WZJ1809896
নাম : দেবকী মন্ডল মাল
স্বামীর নাম: নীলকুমার মাল
বাড়ির নং : নিই হাউস নং
বয়স : 29 লিঙ্গ : মহিলা
ফটো উপলব্ধ

38 WZJ1809888
নাম : রাভণ মুর্মু
মায়ের নাম: ঠাকরান সরেন
বাড়ির নং : ভাবুক
বয়স : 29 লিঙ্গ : পুরুষ
ফটো উপলব্ধ

39 WZJ1855121
নাম : সংগীতা মুর্মু
স্বামীর নাম: লুকাশ হাসদা
বাড়ির নং : এন0062
বয়স : 28 লিঙ্গ : মহিলা
ফটো উপলব্ধ

40 WZJ1494368
নাম : আকলী মুশাহার
স্বামীর নাম: ঘুরু মুশাহার
বাড়ির নং : n0011
বয়স : 37 লিঙ্গ : মহিলা
ফটো উপলব্ধ

41 JSL1674746
নাম : অশোক মুশাহার
পিতার নাম: বনুয়া মুশাহার
বাড়ির নং : n0039
বয়স : 45 লিঙ্গ : পুরুষ
ফটো উপলব্ধ

42 JSL3247228
নাম : ঘেরু মুশাহার
পিতার নাম: মুকুন্দ মুশাহার
বাড়ির নং : n0011
বয়স : 46 লিঙ্গ : পুরুষ
ফটো উপলব্ধ

43 WZJ1055615
নাম : নিমাই মুশাহার
পিতার নাম: বানুয়া মুশাহার
বাড়ির নং : n0039
বয়স : 33 লিঙ্গ : পুরুষ
ফটো উপলব্ধ

44 WZJ1850064
নাম : প্রতিমা বর্মন মুশাহার
স্বামীর নাম: বাবলু মুশাহার
বাড়ির নং : এন0026
বয়স : 28 লিঙ্গ : মহিলা
ফটো উপলব্ধ

45 JSL3247129
নাম : রীতা মুশাহার
স্বামীর নাম: অশোক মুশাহার
বাড়ির নং : n0039
বয়স : 41 লিঙ্গ : মহিলা
ফটো উপলব্ধ

46 WZJ0827196
নাম : বাবলু মুশাহার
পিতার নাম: শ্যামল মুশাহার
বাড়ির নং : n0026
বয়স : 37 লিঙ্গ : পুরুষ
ফটো উপলব্ধ

47 WZJ2188340
নাম : দেবেন মুশাহার
পিতার নাম: কাইলা মুশাহার
বাড়ির নং : পাঁচ গাঁও
বয়স : 23 লিঙ্গ : পুরুষ
ফটো উপলব্ধ

48 WZJ1055607
নাম : অজয় মুশাহার
পিতার নাম: বানুয়া মুশাহার
বাড়ির নং : n0039
বয়স : 38 লিঙ্গ : পুরুষ
ফটো উপলব্ধ

49 WZJ1853449
নাম : রাধিকা মুসহার
স্বামীর নাম: উজ্জ্বল মুসহার
বাড়ির নং : নিই
বয়স : 30 লিঙ্গ : মহিলা
ফটো উপলব্ধ

50 WZJ2050011
নাম : চুমকি মুসহার
স্বামীর নাম: উমা সঙ্কর মুসহার
বাড়ির নং : নুহ
বয়স : 26 লিঙ্গ : মহিলা
ফটো উপলব্ধ

51 WZJ1854587
নাম : সোনিকা মুসহার
পিতার নাম: নিমাই নিমচংদ মুসহার
বাড়ির নং : এন019
বয়স : 26 লিঙ্গ : মহিলা
ফটো উপলব্ধ

52 WZJ1854488
নাম : সোণরুম মুসহার
অন্যান্য: অনিল মুসহার
বাড়ির নং : নিউ
বয়স : 43 লিঙ্গ : পুরুষ
ফটো উপলব্ধ

53 WZJ1855055
নাম : রাখী মুসহার
স্বামীর নাম: রাজু মুসহার
বাড়ির নং : নিই
বয়স : 26 লিঙ্গ : মহিলা
ফটো উপলব্ধ

54 WZJ1855824
নাম : ডলিচান মুসহার
পিতার নাম: রমেশ মুসহার
বাড়ির নং : নিই
বয়স : 25 লিঙ্গ : পুরুষ
ফটো উপলব্ধ

55 WZJ1277854
নাম : সন্ধ্যা মুসাহার
স্বামীর নাম: লালু মুসাহার
বাড়ির নং : n0013
বয়স : 36 লিঙ্গ : মহিলা
ফটো উপলব্ধ

56 WZJ1405265
নাম : কয়েশ মুশাহার
পিতার নাম: উজ্জ্বল মুশাহার
বাড়ির নং : n0028
বয়স : 29 লিঙ্গ : পুরুষ
ফটো উপলব্ধ

ADJUDICATION

57 WZJ1277607
নাম : হেমন্ত মুসাহার
পিতার নাম: সুশীল মুসাহার
বাড়ির নং : n0028
বয়স : 38 লিঙ্গ : পুরুষ
ফটো উপলব্ধ

58 WZJ0827279
নাম : মুন্না মুশাহার
পিতার নাম: গোকুল মুশাহার
বাড়ির নং : n0012
বয়স : 38 লিঙ্গ : পুরুষ
ফটো উপলব্ধ

59 WZJ1277797
নাম : রেবিকা মুশাহার
স্বামীর নাম: সুজন মুশাহার
বাড়ির নং : n0012
বয়স : 34 লিঙ্গ : মহিলা
ফটো উপলব্ধ

60 JSL1674936
নাম : রীণা মুসাহার
স্বামীর নাম: দীনেশ মুসাহার
বাড়ির নং : n0047
বয়স : 51 লিঙ্গ : মহিলা
ফটো উপলব্ধ

61 WZJ0827287
নাম : জবা মুশাহার
পিতার নাম: কিতাব মুশাহার
বাড়ির নং : n0006
বয়স : 39 লিঙ্গ : পুরুষ
ফটো উপলব্ধ

62 JSL2672319
নাম : কিরন মুসাহার
স্বামীর নাম: হিরেন মুসাহার
বাড়ির নং : n0006
বয়স : 44 লিঙ্গ : মহিলা
ফটো উপলব্ধ

63 JSL1673557
নাম : আকলি মুসাহার
স্বামীর নাম: হরিচাদ মুসাহার
বাড়ির নং : n0006
বয়স : 53 লিঙ্গ : মহিলা
ফটো উপলব্ধ

64 WZJ2049807
নাম : পযেল মুশাহার
স্বামীর নাম: গৌরাঙ্গ মুশাহার
বাড়ির নং : নং024
বয়স : 24 লিঙ্গ : মহিলা
ফটো উপলব্ধ

65 JSL1502665
নাম : অঞ্জলী মুসাহার
স্বামীর নাম: দিলদার মুসাহার
বাড়ির নং : n0044
বয়স : 56 লিঙ্গ : মহিলা
ফটো উপলব্ধ

66 WZJ1253137
নাম : শ্রীমন্ত মুশাহার
পিতার নাম: অমির চাঁদ মুশাহার
বাড়ির নং : n0036
বয়স : 32 লিঙ্গ : পুরুষ
ফটো উপলব্ধ
UNDER ADJUDICATION

67 WZJ1405349
নাম : ছটো মুসাহার
পিতার নাম: রুপন মুসাহার
বাড়ির নং : n0022
বয়স : 29 লিঙ্গ : মহিলা
ফটো উপলব্ধ

68 JSL1505692
নাম : কল্পনা মুসাহার
স্বামীর নাম: বিনয় মুসাহার
বাড়ির নং : n0024
বয়স : 51 লিঙ্গ : মহিলা
ফটো উপলব্ধ

69 WZJ1855584
নাম : সুকু মুসহার
পিতার নাম: জহরলাল মুসহারা
বাড়ির নং : এন0014
বয়স : 25 লিঙ্গ : পুরুষ
ফটো উপলব্ধ

70 WZJ2049831
নাম : সীমা মুসহার
স্বামীর নাম: অফ.লু মুসহার
বাড়ির নং : নং021
বয়স : 25 লিঙ্গ : মহিলা
ফটো উপলব্ধ

71 JSL3247111
নাম : শ্যাম মুশাহার
পিতার নাম: দ্বিজেন মুশাহার
বাড়ির নং : n0046
বয়স : 40 লিঙ্গ : পুরুষ
ফটো উপলব্ধ

72 WZJ0080234
নাম : আশা মুসাহার
স্বামীর নাম: সাগর মুসাহার
বাড়ির নং : n0005
বয়স : 41 লিঙ্গ : মহিলা
ফটো উপলব্ধ

73 WZJ1277656
নাম : পুষ্প মুশাহার
স্বামীর নাম: তরুন মুশাহার
বাড়ির নং : n0034
বয়স : 36 লিঙ্গ : মহিলা
ফটো উপলব্ধ

74 WZJ1494335
নাম : চেমঠি মুশাহার
স্বামীর নাম: নিমচাঁদ মুশাহার
বাড়ির নং : n0019
বয়স : 45 লিঙ্গ : মহিলা
ফটো উপলব্ধ

75 WZJ1494327
নাম : প্রমিলা রায়
স্বামীর নাম: রতন রায়
বাড়ির নং : এন0023
বয়স : 37 লিঙ্গ : মহিলা
ফটো উপলব্ধ

76 JSL1663285
নাম : পানো মুসাহার
স্বামীর নাম: জহরলাল মুসাহার
বাড়ির নং : n0014
বয়স : 56 লিঙ্গ : মহিলা
ফটো উপলব্ধ

77 WZJ1853605
নাম : অমিত মুসহার
পিতার নাম: রুপোন মুসহার
বাড়ির নং : এন0022
বয়স : 28 লিঙ্গ : পুরুষ
ফটো উপলব্ধ

78 JSL1505742
নাম : পরলা মুসাহার
স্বামীর নাম: সুরজা মুসাহার
বাড়ির নং : n0031
বয়স : 81 লিঙ্গ : মহিলা
ফটো উপলব্ধ

79 WZJ1405299
নাম : অভিজীত মুসাহার
পিতার নাম: নিতাই মুসাহার
বাড়ির নং : n0030
বয়স : 37 লিঙ্গ : পুরুষ
ফটো উপলব্ধ

80 WZJ1160423
নাম : অমল মুসাহার
পিতার নাম: দিলদার মুসাহার
বাড়ির নং : n0044
বয়স : 34 লিঙ্গ : পুরুষ
ফটো উপলব্ধ
UNDER ADJUDICATION

81 JSL2672285
নাম : পিলা মুশাহার
স্বামীর নাম: রঞ্জিত মুশাহার
বাড়ির নং : n0025
বয়স : 44 লিঙ্গ : মহিলা
ফটো উপলব্ধ

82 WZJ1405281
নাম : দীপক মুসাহার
পিতার নাম: সুনিল মুসাহার
বাড়ির নং : n0027
বয়স : 34 লিঙ্গ : পুরুষ
ফটো উপলব্ধ

83 WZJ1160464
নাম : সকাল মুসাহার
পিতার নাম: নন্দ মুসাহার
বাড়ির নং : n0043
বয়স : 33 লিঙ্গ : পুরুষ
ফটো উপলব্ধ

84 WZJ1277789
নাম : রেভা মুসাহার
স্বামীর নাম: ফেকু মুসাহার
বাড়ির নং : n0042
বয়স : 32 লিঙ্গ : মহিলা
ফটো উপলব্ধ

85 JSL1504398
নাম : মুংলী মুসাহার
স্বামীর নাম: সুশীল মুসাহার
বাড়ির নং : n0028
বয়স : 59 লিঙ্গ : মহিলা
ফটো উপলব্ধ

86 WZJ1277896
নাম : রাজু মুশাহার
পিতার নাম: মজনু মুশাহার
বাড়ির নং : n0029
বয়স : 30 লিঙ্গ : পুরুষ
ফটো উপলব্ধ

87 JSL2672269
নাম : কেমো মুসাহার
স্বামীর নাম: মজনু মুসাহার
বাড়ির নং : n0029
বয়স : 43 লিঙ্গ : মহিলা
ফটো উপলব্ধ

88 JSL1506021
নাম : বাবলু মুসাহার
পিতার নাম: তুলসীরাম মুসাহার
বাড়ির নং : n0024
বয়স : 50 লিঙ্গ : পুরুষ
ফটো উপলব্ধ

89 WZJ0827170
নাম : টিঙ্কু মুসাহার
পিতার নাম: বিনয় মুসাহার
বাড়ির নং : n0024
বয়স : 40 লিঙ্গ : পুরুষ
ফটো উপলব্ধ

90 JSL3247210
নাম : অলোক চাঁদ মুসাহার
মায়ের নাম: বিজলী মুসাহার
বাড়ির নং : n0022
বয়স : 44 লিঙ্গ : পুরুষ
ফটো উপলব্ধ

91 JSL3247178
নাম : কানু মুসাহার
পিতার নাম: শান্তু মুসাহার
বাড়ির নং : n0017
বয়স : 45 লিঙ্গ : পুরুষ
ফটো উপলব্ধ

92 JSL1664887
নাম : দামরী মুসাহার
স্বামীর নাম: সীতেশ মুসাহার
বাড়ির নং : n0045
বয়স : 56 লিঙ্গ : মহিলা
ফটো উপলব্ধ

93 WZJ1055565
নাম : নরেন মুশাহার
পিতার নাম: কিতাব মুশাহার
বাড়ির নং : n0006
বয়স : 38 লিঙ্গ : পুরুষ
ফটো উপলব্ধ

94 JSL1662550
নাম : হিরেন মুসাহার
পিতার নাম: কিতাব মুসাহার
বাড়ির নং : n0006
বয়স : 53 লিঙ্গ : পুরুষ
ফটো উপলব্ধ

95 WZJ1160431
নাম : সুজন মুসাহার
পিতার নাম: গোকুল মুসাহার
বাড়ির নং : n0012
বয়স : 36 লিঙ্গ : পুরুষ
ফটো উপলব্ধ

96 WZJ1405273
নাম : গুলাম মুসাহার
পিতার নাম: নিতাই মুসাহার
বাড়ির নং : n0030
বয়স : 40 লিঙ্গ : পুরুষ
ফটো উপলব্ধ

97 JSL2234300
নাম : রাজলি মুসাহার
স্বামীর নাম: বোনা মুসাহার
বাড়ির নং : n0052
বয়স : 50 লিঙ্গ : মহিলা
ফটো উপলব্ধ

98 JSL1675057
নাম : দীনেশ মুসাহার
পিতার নাম: কার্ত্তিক মুসাহার
বাড়ির নং : n0047
বয়স : 56 লিঙ্গ : পুরুষ
ফটো উপলব্ধ

99 WZJ1160415
নাম : জনতা মুসাহার
মায়ের নাম: পানো মুসাহার
বাড়ির নং : n0014
বয়স : 37 লিঙ্গ : পুরুষ
ফটো উপলব্ধ

100 WZJ1253129
নাম : বিফল মুসাহার
পিতার নাম: গান্ধি মুসাহার
বাড়ির নং : n0033
বয়স : 35 লিঙ্গ : পুরুষ
ফটো উপলব্ধ

101 WZJ1841196
নাম : অনিতা মুসাহার
মায়ের নাম: ধাম মুসাহার
বাড়ির নং : এন0042
বয়স : 26 লিঙ্গ : মহিলা
ফটো উপলব্ধ

102 WZJ0827154
নাম : কৃত্তন মুসাহার
পিতার নাম: সুশীল মুসাহার
বাড়ির নং : n0028
বয়স : 38 লিঙ্গ : পুরুষ
ফটো উপলব্ধ

103 JSL2672350
নাম : ফেকু মুসাহার
পিতার নাম: ধাম মুসাহার
বাড়ির নং : n0042
বয়স : 49 লিঙ্গ : পুরুষ
ফটো উপলব্ধ

104 JSL1505924
নাম : সুরজা মুসাহার
পিতার নাম: দীনু মুসাহার
বাড়ির নং : n0031
বয়স : 87 লিঙ্গ : পুরুষ
ফটো উপলব্ধ

105 WZJ1277771
নাম : বাবনি মুসাহার
পিতার নাম: সুরজা মুসাহার
বাড়ির নং : n0031
বয়স : 31 লিঙ্গ : মহিলা
ফটো উপলব্ধ

106 WZJ0827295
নাম : ভাটারথ মুশাহার
পিতার নাম: শ্রীদাম মুশাহার
বাড়ির নং : n0005
বয়স : 39 লিঙ্গ : পুরুষ
ফটো উপলব্ধ

107 JSL2672384
নাম : ভগীরথ মুসাহার
পিতার নাম: শ্রীদাম মুসাহার
বাড়ির নং : n0005
বয়স : 44 লিঙ্গ : পুরুষ
ফটো উপলব্ধ

108 WZJ1160472
নাম : কমলা মুসাহার
স্বামীর নাম: মুন্না মুসাহার
বাড়ির নং : n0012
বয়স : 33 লিঙ্গ : মহিলা
ফটো উপলব্ধ

109 WZJ1277847
নাম : বাপি মুশাহার
পিতার নাম: শ্যামল মুশাহার
বাড়ির নং : n0012
বয়স : 33 লিঙ্গ : পুরুষ
ফটো উপলব্ধ

110 WZJ1720671
নাম : জানকি মুসাহার
পিতার নাম: রাজেন মুসাহার
বাড়ির নং : N0043
বয়স : 34 লিঙ্গ : মহিলা
ফটো উপলব্ধ

111 WZJ1841154
নাম : সুকু মুসাহার
মায়ের নাম: মানিক মুসাহার
বাড়ির নং : 45
বয়স : 33 লিঙ্গ : পুরুষ
ফটো উপলব্ধ

112 JSL1675081
নাম : সীতেশ মুসাহার
পিতার নাম: সর্বেশ্বর মুসাহার
বাড়ির নং : n0045
বয়স : 61 লিঙ্গ : পুরুষ
ফটো উপলব্ধ

113 JSL1674233
নাম : হরিচাদ মুসাহার
পিতার নাম: কিতাব মুসাহার
বাড়ির নং : n0006
বয়স : 57 লিঙ্গ : পুরুষ
ফটো উপলব্ধ

114 JSL1503606
নাম : মুনিয়া মুসাহার
স্বামীর নাম: নরসিংহ মুসাহার
বাড়ির নং : n0048
বয়স : 76 লিঙ্গ : মহিলা
ফটো উপলব্ধ

115 WZJ1277722
নাম : আফলু মুসাহার
মায়ের নাম: অঞ্জলী মুসাহার
বাড়ির নং : n0021
বয়স : 30 লিঙ্গ : পুরুষ
ফটো উপলব্ধ

116 WZJ1855287
নাম : কার্তিক মুসহার
পিতার নাম: গোকুল মুসহার
বাড়ির নং : এন0012
বয়স : 25 লিঙ্গ : পুরুষ
ফটো উপলব্ধ

117 WZJ1854173
নাম : লিলা মুশাহার
স্বামীর নাম: রতন মুসহার
বাড়ির নং : এন0043
বয়স : 31 লিঙ্গ : মহিলা
ফটো উপলব্ধ

118 JSL2672251
নাম : জয়ন্তী মুশাহার
স্বামীর নাম: বাবলু মুশাহার
বাড়ির নং : n0024
বয়স : 41 লিঙ্গ : মহিলা
ফটো উপলব্ধ

119 WZJ1277748
নাম : জ্যোৎস্না মুসাহার
স্বামীর নাম: টিঙ্কু মুসাহার
বাড়ির নং : n0024
বয়স : 34 লিঙ্গ : মহিলা
ফটো উপলব্ধ

120 WZJ1405331
নাম : পদ্দো মুসাহার
পিতার নাম: রুপোন মুসাহার
বাড়ির নং : n0022
বয়স : 33 লিঙ্গ : পুরুষ
ফটো উপলব্ধ

121 WZJ1277714
নাম : বচ্চন মুসাহার
মায়ের নাম: দালজন মন্ডল
বাড়ির নং : n0010
বয়স : 31 লিঙ্গ : পুরুষ
ফটো উপলব্ধ

122 WZJ1856152
নাম : সহেডেব মুসহার
পিতার নাম: ভগীরিথ মুসহার
বাড়ির নং : এন0046
বয়স : 26 লিঙ্গ : পুরুষ
ফটো উপলব্ধ

123 WZJ2324846
নাম : প্রভাত মুসাহার
মায়ের নাম: তুলোন মুসাহার
বাড়ির নং : এন0044
বয়স : 25 লিঙ্গ : পুরুষ
ফটো উপলব্ধ

124 WZJ0827246
নাম : উত্তম মুশাহার
পিতার নাম: নিখিল মুশাহার
বাড়ির নং : n0030
বয়স : 41 লিঙ্গ : পুরুষ
ফটো উপলব্ধ

125 WZJ1277623
নাম : সুফল মুশাহার
পিতার নাম: গান্ধি মুশাহার
বাড়ির নং : n0033
বয়স : 30 লিঙ্গ : পুরুষ
ফটো উপলব্ধ

126 WZJ1277664
নাম : সিমা মুসাহার
স্বামীর নাম: বিফল মুসাহার
বাড়ির নং : n0033
বয়স : 31 লিঙ্গ : মহিলা
ফটো উপলব্ধ

127 WZJ2213551
নাম : কর্ন মুসাহার
পিতার নাম: রাজেশ মুসাহার
বাড়ির নং : নং046
বয়স : 23 লিঙ্গ : পুরুষ
ফটো উপলব্ধ

128 WZJ0827238
নাম : রুম্পা মুশাহার
স্বামীর নাম: শ্যাম মুশাহার
বাড়ির নং : n0046
বয়স : 35 লিঙ্গ : মহিলা
ফটো উপলব্ধ

129 JSL2672277
নাম : রঞ্জিত মুসাহার
মায়ের নাম: বিপিন মুসাহার
বাড়ির নং : n0025
বয়স : 46 লিঙ্গ : পুরুষ
ফটো উপলব্ধ

130 JSL1503614
নাম : হোপলি মুসাহার
স্বামীর নাম: উজল মুসাহার
বাড়ির নং : n0028
বয়স : 50 লিঙ্গ : মহিলা
ফটো উপলব্ধ

131 JSL1504422
নাম : গুলজু মুসাহার
পিতার নাম: দীনু মুসাহার
বাড়ির নং : n0020
বয়স : 66 লিঙ্গ : পুরুষ
ফটো উপলব্ধ

132 WZJ0080218
নাম : দুলাল মুসাহার
মায়ের নাম: মুনিয়া মুসাহার
বাড়ির নং : n0048
বয়স : 43 লিঙ্গ : পুরুষ
ফটো উপলব্ধ

133 JSL2672327
নাম : গরিয়া মুসাহার
পিতার নাম: বাবুলাল মুসাহার
বাড়ির নং : n0012
বয়স : 50 লিঙ্গ : পুরুষ
ফটো উপলব্ধ

134 WZJ0827147
নাম : দেবেন মাসাহার
মায়ের নাম: বিরোলা মাসাহার
বাড়ির নং : n0005
বয়স : 36 লিঙ্গ : পুরুষ
ফটো উপলব্ধ

135 WZJ0827204
নাম : রুপালী মুশহার
স্বামীর নাম: রাজেশ মুশহার
বাড়ির নং : n0046
বয়স : 39 লিঙ্গ : মহিলা
ফটো উপলব্ধ

136 WZJ2049799
নাম : লালা মুশাহার
পিতার নাম: আলোক চাঁদ মুশাহার
বাড়ির নং : নং022
বয়স : 25 লিঙ্গ : পুরুষ
ফটো উপলব্ধ

137 WZJ1405257
নাম : ভুটু মুসাহার
পিতার নাম: বনুয়া মুসাহার
বাড়ির নং : n0024
বয়স : 51 লিঙ্গ : পুরুষ
ফটো উপলব্ধ

138 WZJ1277813
নাম : মালা মুসাহার
পিতার নাম: অলোক চাঁদ মুসাহার
বাড়ির নং : n0022
বয়স : 31 লিঙ্গ : মহিলা
ফটো উপলব্ধ

139 WZJ1853589
নাম : বীরু মুসহার
পিতার নাম: কংডেম মুসহার
বাড়ির নং : এন0049
বয়স : 34 লিঙ্গ : পুরুষ
ফটো উপলব্ধ

140 JSL3247152
নাম : ফে.লন মুসাহার
স্বামীর নাম: গুলাম মুশাহার
বাড়ির নং : পাঁচ গাঁও
বয়স : 38 লিঙ্গ : মহিলা
ফটো উপলব্ধ

141 JSL3247145
নাম : রাজেশ মুশাহার
পিতার নাম: দ্বিজেন মুশাহার
বাড়ির নং : n0046
বয়স : 42 লিঙ্গ : পুরুষ
ফটো উপলব্ধ

142 WZJ1055557
নাম : কদমী মুসাহার
স্বামীর নাম: জবা মুসাহার
বাড়ির নং : n0006
বয়স : 36 লিঙ্গ : মহিলা
ফটো উপলব্ধ

143 JSL3247160
নাম : কাতরী মুসাহার
স্বামীর নাম: রাজেন মুশাহার
বাড়ির নং : n0043
বয়স : 58 লিঙ্গ : মহিলা
ফটো উপলব্ধ

144 JSL1674647
নাম : টুলি মুসাহার
স্বামীর নাম: কানদেব মুসাহার
বাড়ির নং : n0049
বয়স : 66 লিঙ্গ : মহিলা
ফটো উপলব্ধ

145 JSL2234227
নাম : কানদেব মুসাহার
পিতার নাম: মদন মুসাহার
বাড়ির নং : n0049
বয়স : 71 লিঙ্গ : পুরুষ
ফটো উপলব্ধ

146 WZJ1277862
নাম : মায়া মুসাহার
স্বামীর নাম: দুলাল মুসাহার
বাড়ির নং : n0048
বয়স : 38 লিঙ্গ : মহিলা
ফটো উপলব্ধ

147 WZJ1841220
নাম : ঝুমি মুসাহার
পিতার নাম: সুফল মুশাহার
বাড়ির নং : এন0033
বয়স : 29 লিঙ্গ : মহিলা
ফটো উপলব্ধ

148 JSL3247186
নাম : লালু মুসাহার
পিতার নাম: পরেশ মুসাহার
বাড়ির নং : n0013
বয়স : 41 লিঙ্গ : পুরুষ
ফটো উপলব্ধ

149 JSL1504448
নাম : অমলা মুসাহার
স্বামীর নাম: পরেশ মুসাহার
বাড়ির নং : n0013
বয়স : 56 লিঙ্গ : মহিলা
ফটো উপলব্ধ

150 JSL1663301
নাম : দুঃখিনী মুসাহার
স্বামীর নাম: নিখিল মুসাহার
বাড়ির নং : n0030
বয়স : 61 লিঙ্গ : মহিলা
ফটো উপলব্ধ

151 WZJ1853506
নাম : মালা মুসহার
স্বামীর নাম: গোবিন্দা মুসহার
বাড়ির নং : এন0022
বয়স : 27 লিঙ্গ : মহিলা
ফটো উপলব্ধ

152 WZJ1853407
নাম : বিশ্বজিৎ মুসহার
পিতার নাম: হিরেন মুসহার
বাড়ির নং : এন0006
বয়স : 26 লিঙ্গ : পুরুষ
ফটো উপলব্ধ

153 WZJ1405372
নাম : শিরি মুসাহার
স্বামীর নাম: ভাটারথ মুসাহার
বাড়ির নং : n0005
বয়স : 35 লিঙ্গ : মহিলা
ফটো উপলব্ধ

154 WZJ2323756
নাম : চঞ্চলা মুসাহার
পিতার নাম: গোখনা মুসাহার
বাড়ির নং : এন0038
বয়স : 25 লিঙ্গ : মহিলা
ফটো উপলব্ধ

155 JSL1501980
নাম : গনেশ মুসাহার
পিতার নাম: উত্তম মুসাহার
বাড়ির নং : n0035
বয়স : 56 লিঙ্গ : পুরুষ
ফটো উপলব্ধ

156 WZJ1854611
নাম : বোড়শী মুসহার
স্বামীর নাম: উত্তম মুসহার
বাড়ির নং : এন0030
বয়স : 36 লিঙ্গ : মহিলা
ফটো উপলব্ধ

157 WZJ1853464
নাম : অনিতা মুসাহার
স্বামীর নাম: কারানতো মুসাহার
বাড়ির নং : এন0021
বয়স : 34 লিঙ্গ : মহিলা
ফটো উপলব্ধ

158 JSL1504430
নাম : তুলোন মুসাহার
স্বামীর নাম: অজিত মুসাহার
বাড়ির নং : n0044
বয়স : 51 লিঙ্গ : মহিলা
ফটো উপলব্ধ

159 JSL1505668
নাম : দিলদার মুসাহার
পিতার নাম: ঘুসরু মুসাহার
বাড়ির নং : n0044
বয়স : 61 লিঙ্গ : পুরুষ
ফটো উপলব্ধ

160 WZJ1277680
নাম : মানো মুসাহার
স্বামীর নাম: সকাল মুসাহার
বাড়ির নং : n0043
বয়স : 41 লিঙ্গ : মহিলা
ফটো উপলব্ধ

161 JSL1503325
নাম : গোখনা মুসাহার
পিতার নাম: গুনিয়া মুসাহার
বাড়ির নং : n0038
বয়স : 59 লিঙ্গ : পুরুষ
ফটো উপলব্ধ

162 JSL1673169
নাম : শুকনি মুশাহার
স্বামীর নাম: ধাম মুসাহার
বাড়ির নং : n0041
বয়স : 56 লিঙ্গ : মহিলা
ফটো উপলব্ধ

163 WZJ2312312
নাম : টুসিয়া মুসাহার
স্বামীর নাম: সিমন্ত মুসাহার
বাড়ির নং : এন0025
বয়স : 28 লিঙ্গ : মহিলা
ফটো উপলব্ধ

164 WZJ1055599
নাম : মন্তোষ মুশাহার
পিতার নাম: গনেশ মুশাহার
বাড়ির নং : n0035
বয়স : 34 লিঙ্গ : পুরুষ
ফটো উপলব্ধ

165 WZJ1931062
নাম : দালজন মুসাহার
স্বামীর নাম: সুরেশ মুসহার
বাড়ির নং : n0010
বয়স : 60 লিঙ্গ : মহিলা
ফটো উপলব্ধ

166 WZJ1841188
নাম : সিমন্ত মুসাহার
পিতার নাম: রঞ্জিৎ মুশাহার
বাড়ির নং : N0025
বয়স : 25 লিঙ্গ : পুরুষ
ফটো উপলব্ধ

167 WZJ2323368
নাম : অষ্টমী মুসহার
স্বামীর নাম: বিশ্বজিৎ মুসহার
বাড়ির নং : এন0077
বয়স : 23 লিঙ্গ : মহিলা
ফটো উপলব্ধ

168 WZJ2323764
নাম : বলরাম মুশাহার
পিতার নাম: দীনেশ মুসাহার
বাড়ির নং : এন0039
বয়স : 25 লিঙ্গ : পুরুষ
ফটো উপলব্ধ

169 WZJ2188423
নাম : প্রমিলা মুসাহার
স্বামীর নাম: মিঠুন ঋষি
বাড়ির নং : পাঁচগাঁও
বয়স : 30 লিঙ্গ : মহিলা
ফটো উপলব্ধ

170 WZJ1277615
নাম : রাধো মুসাহার
স্বামীর নাম: বিষ্ণু মুসাহার
বাড়ির নং : n0270
বয়স : 31 লিঙ্গ : মহিলা
ফটো উপলব্ধ

171 JSL2234292
নাম : বোনা মুসাহার
পিতার নাম: ত্রিভুবন মুসাহার
বাড়ির নং : n0052
বয়স : 51 লিঙ্গ : পুরুষ
ফটো উপলব্ধ

172 JSL1673185
নাম : যতন মুসাহার
পিতার নাম: পেটয়ারী মুসাহার
বাড়ির নং : n0051
বয়স : 56 লিঙ্গ : পুরুষ
ফটো উপলব্ধ

173 WZJ0827220
নাম : কারানতো মুশাহার
মায়ের নাম: অঞ্জলী মুশাহার
বাড়ির নং : n0021
বয়স : 37 লিঙ্গ : পুরুষ
ফটো উপলব্ধ

174 JSL1504406
নাম : অঞ্জলী মুসাহার
স্বামীর নাম: তসলীম মুসাহার
বাড়ির নং : n0021
বয়স : 61 লিঙ্গ : মহিলা
ফটো উপলব্ধ

175 WZJ1277672
নাম : রূপা মন্ডল
স্বামীর নাম: চিরঞ্জিৎ মন্ডল
বাড়ির নং : n0044
বয়স : 30 লিঙ্গ : মহিলা
ফটো উপলব্ধ

176 JSL1502483
নাম : মীনা মুসাহার
স্বামীর নাম: গোকুল মুসাহার
বাড়ির নং : n0012
বয়স : 50 লিঙ্গ : মহিলা
ফটো উপলব্ধ

177 JSL1662436
নাম : মজনু মুসাহার
পিতার নাম: জাগিয়া মুসাহার
বাড়ির নং : n0029
বয়স : 51 লিঙ্গ : পুরুষ
ফটো উপলব্ধ

178 WZJ1055631
নাম : তাপসী মুশাহার
পিতার নাম: অলোক চাঁদ মুশাহার
বাড়ির নং : n0022
বয়স : 33 লিঙ্গ : মহিলা
ফটো উপলব্ধ

179 WZJ1055649
নাম : অনো মুসাহার
স্বামীর নাম: বীরেন মুসাহার
বাড়ির নং : n0022
বয়স : 36 লিঙ্গ : মহিলা
ফটো উপলব্ধ

180 WZJ0961508
নাম : দিগলু মুশাহার
পিতার নাম: জলধর মুশাহার
বাড়ির নং : n0024
বয়স : 34 লিঙ্গ : পুরুষ
ফটো উপলব্ধ

181 WZJ0827261
নাম : উমা শঙ্কর মুশাহার
পিতার নাম: বিনয় মুশাহার
বাড়ির নং : n0024
বয়স : 39 লিঙ্গ : পুরুষ
ফটো উপলব্ধ

182 WZJ1405356
নাম : গৌরাঙ্গ মুসাহার
পিতার নাম: বাবলু মুসাহার
বাড়ির নং : n0024
বয়স : 29 লিঙ্গ : পুরুষ
ফটো উপলব্ধ

183 WZJ2257301
নাম : মঞ্জু মুসাহার
স্বামীর নাম: অমল মুসাহার
বাড়ির নং : পাঁচগ্রাম
বয়স : 34 লিঙ্গ : মহিলা
ফটো উপলব্ধ

184 JSL1674944
নাম : ফুলমনি মুসাহার
স্বামীর নাম: বিপিন মুসাহার
বাড়ির নং : n0025
বয়স : 66 লিঙ্গ : মহিলা
ফটো উপলব্ধ

185 JSL1502632
নাম : বিনোদা মুসাহার
স্বামীর নাম: বনুয়া মুসাহার
বাড়ির নং : n0024
বয়স : 69 লিঙ্গ : মহিলা
ফটো উপলব্ধ

186 WZJ1277821
নাম : গোবিন্দ মুসাহার
পিতার নাম: অলোক চাঁদ মুসাহার
বাড়ির নং : n0022
বয়স : 33 লিঙ্গ : পুরুষ
ফটো উপলব্ধ

187 WZJ1853688
নাম : বাদারিয়া মুসহার
অন্যান্য: জুগোল মুসহার
বাড়ির নং : এন0012
বয়স : 30 লিঙ্গ : পুরুষ
ফটো উপলব্ধ

188 WZJ1854314
নাম : বিকাশ মুসাহার
মায়ের নাম: রাজেন মুসাহার
বাড়ির নং : এন0043
বয়স : 26 লিঙ্গ : পুরুষ
ফটো উপলব্ধ

189 WZJ0827162
নাম : সাগর মাসাহার
পিতার নাম: শ্রীদাম মাসাহার
বাড়ির নং : n0005
বয়স : 41 লিঙ্গ : পুরুষ
ফটো উপলব্ধ

190 JSL1673177
নাম : মেঘিয়া মুসাহার
স্বামীর নাম: আমিরচাদ মুসাহার
বাড়ির নং : n0036
বয়স : 51 লিঙ্গ : মহিলা
ফটো উপলব্ধ

191 JSL1672591
নাম : আমিরচাঁদ মুসাহার
পিতার নাম: উত্তম মুসাহার
বাড়ির নং : n0036
বয়স : 56 লিঙ্গ : পুরুষ
ফটো উপলব্ধ

192 WZJ1055623
নাম : রতন মুশাহার
পিতার নাম: কাইলা মুশাহার
বাড়ির নং : n0043
বয়স : 30 লিঙ্গ : পুরুষ
ফটো উপলব্ধ

193 JSL1673342
নাম : কাইলা মুসাহার
পিতার নাম: নন্দ মুসাহার
বাড়ির নং : n0043
বয়স : 50 লিঙ্গ : পুরুষ
ফটো উপলব্ধ

194 WZJ1277698
নাম : ভারতী মুসাহার
স্বামীর নাম: কৃত্তন মুসাহার
বাড়ির নং : n0028
বয়স : 35 লিঙ্গ : মহিলা
ফটো উপলব্ধ

195 WZJ1405315
নাম : ফেকিয়া মুসাহার
স্বামীর নাম: অভিজীত মুসাহার
বাড়ির নং : n0027
বয়স : 36 লিঙ্গ : মহিলা
ফটো উপলব্ধ

196 JSL1504455
নাম : কাজলি মুসাহার
স্বামীর নাম: সুনিল মুসাহার
বাড়ির নং : n0027
বয়স : 53 লিঙ্গ : মহিলা
ফটো উপলব্ধ

197 WZJ1277904
নাম : বিন্দু মুসাহার
পিতার নাম: নিতাই মুসাহার
বাড়ির নং : n0030
বয়স : 33 লিঙ্গ : পুরুষ
ফটো উপলব্ধ

198 WZJ1277763
নাম : প্রমিলা রায় (মুসাহার)
স্বামীর নাম: কানু মুসাহার
বাড়ির নং : n0017
বয়স : 34 লিঙ্গ : মহিলা
ফটো উপলব্ধ

199 JSL1664283
নাম : বাতাসা মুসাহার
স্বামীর নাম: বাবুলাল মুসাহার
বাড়ির নং : n0034
বয়স : 66 লিঙ্গ : মহিলা
ফটো উপলব্ধ

200 WZJ0080226
নাম : আরতী মুসাহার
স্বামীর নাম: ভগীরথ মুসাহার
বাড়ির নং : n0005
বয়স : 41 লিঙ্গ : মহিলা
ফটো উপলব্ধ

201 JSL1665694
নাম : রুপোন মুসাহার
পিতার নাম: কাশিম মুসাহার
বাড়ির নং : n0022
বয়স : 59 লিঙ্গ : পুরুষ
ফটো উপলব্ধ

202 WZJ1853480
নাম : চনরি মুশাহার
স্বামীর নাম: শ্রীমন্ত মুশাহার
বাড়ির নং : এন0036
বয়স : 27 লিঙ্গ : মহিলা
ফটো উপলব্ধ

203 WZJ1854801
নাম : প্রমিলা মার্ডি
স্বামীর নাম: হাবু হাসদা
বাড়ির নং : এন0232
বয়স : 25 লিঙ্গ : মহিলা
ফটো উপলব্ধ

204 WZJ1855493
নাম : জীবন রবিদাস
পিতার নাম: রাজকুমার রবিদাস
বাড়ির নং : এন0040
বয়স : 23 লিঙ্গ : পুরুষ
ফটো উপলব্ধ

205 JSL1663921
নাম : দ্রোপতি রবিদাস
স্বামীর নাম: রাজকুমার রবিদাস
বাড়ির নং : n0040
বয়স : 54 লিঙ্গ : মহিলা
ফটো উপলব্ধ

206 WZJ1855410
নাম : প্রোসেনজীত রয়
পিতার নাম: সাগর রয়
বাড়ির নং : সুখান দিঘী
বয়স : 27 লিঙ্গ : পুরুষ
ফটো উপলব্ধ

207 WZJ1809847
নাম : বনশ্রী রাজবংশী সরকার
স্বামীর নাম: ক্ষিতীশ সরকার
বাড়ির নং : এন0150
বয়স : 27 লিঙ্গ : মহিলা
ফটো উপলব্ধ

208 WZJ1809953
নাম : অভিজিৎ সরকার
পিতার নাম: মেসিন সরকার
বাড়ির নং : না
বয়স : 25 লিঙ্গ : পুরুষ
ফটো উপলব্ধ

209 WZJ1841147
নাম : বিক্রম সরকার
পিতার নাম: সুশেন সরকার
বাড়ির নং : এন0121
বয়স : 25 লিঙ্গ : পুরুষ
ফটো উপলব্ধ

210 WZJ1809862
নাম : মুক্ষী সরেন
স্বামীর নাম: ছতিশ মুর্মু
বাড়ির নং : এন0092
বয়স : 33 লিঙ্গ : মহিলা
ফটো উপলব্ধ

211 WZJ1809854
নাম : বাসন্তী সরেন
স্বামীর নাম: সিমন্ত টুডু
বাড়ির নং : এন0064
বয়স : 27 লিঙ্গ : মহিলা
ফটো উপলব্ধ

212 WZJ2049971
নাম : সিমংতা সোরন
পিতার নাম: সরু সোরন
বাড়ির নং : ন্হ
বয়স : 24 লিঙ্গ : পুরুষ
ফটো উপলব্ধ

213 WZJ1855402
নাম : দিদিময় হাসদা
স্বামীর নাম: অনোয হেম্ব্রোম
বাড়ির নং : এন0121
বয়স : 33 লিঙ্গ : মহিলা
ফটো উপলব্ধ

214 WZJ2050094
নাম : মাইনে হাঁসদা
স্বামীর নাম: শ্যাম বেসরা
বাড়ির নং : ন্হ
বয়স : 60 লিঙ্গ : মহিলা
ফটো উপলব্ধ

215 WZJ2213593
নাম : সুমিতা হেমব্রম
পিতার নাম: মুনশি হেমব্রম
বাড়ির নং : নং0119
বয়স : 23 লিঙ্গ : মহিলা
ফটো উপলব্ধ

216 WZJ2049914
নাম : সনাতন হেমরম
মায়ের নাম: ধনি
বাড়ির নং : ন্হ
বয়স : 28 লিঙ্গ : পুরুষ
ফটো উপলব্ধ

217 WZJ2323640
নাম : নীলমণি সারেন
স্বামীর নাম: সনাতন হেমরম
বাড়ির নং : নিই হাউস নং
বয়স : 23 লিঙ্গ : মহিলা
ফটো উপলব্ধ

218 WZJ1856384
নাম : সাজ্লী হেমরম
স্বামীর নাম: মানিক মুর্মু
বাড়ির নং : N0187
বয়স : 34 লিঙ্গ : মহিলা
ফটো উপলব্ধ

219 UYN1504448
নাম : মিঠুন ঋষি
পিতার নাম: যজ্ঞেশ্বর ঋষি
বাড়ির নং : এন0001
বয়স : 37 লিঙ্গ : পুরুষ
ফটো উপলব্ধ

220 WZJ2387728
নাম : বুধু মুসাহার
পিতার নাম: বোনা মুসাহার
বাড়ির নং : এন006
বয়স : 24 লিঙ্গ : পুরুষ
ফটো উপলব্ধ

221 WZJ2409019
নাম : পদকি মুশাহার
স্বামীর নাম: দিগলু মুশাহার
বাড়ির নং : এন0093
বয়স : 31 লিঙ্গ : মহিলা
ফটো উপলব্ধ

222 WZJ2424307
নাম : জয়শ্রী রায়
স্বামীর নাম: দেবেন মুশাহার
বাড়ির নং : পাঁচগাঁও
বয়স : 20 লিঙ্গ : মহিলা
ফটো উপলব্ধ

223 WZJ2435626
নাম : সমর মুসাহার
পিতার নাম: সকাল মুসাহার
বাড়ির নং : এন001
বয়স : 22 লিঙ্গ : পুরুষ
ফটো উপলব্ধ

224 WZJ2438554
নাম : ভুসিয়া মুশাহার
অন্যান্য: সুকু মুশাহার
বাড়ির নং : এন0035
বয়স : 27 লিঙ্গ : পুরুষ
ফটো উপলব্ধ

UNDER ADJUDICATION

225 WZJ1278027
নাম : আলপনা কিস্কু
পিতার নাম: সাম কিস্কু
বাড়ির নং : n0098
বয়স : 28 লিঙ্গ : মহিলা
ফটো উপলব্ধ

226 JSL1502517
নাম : হোপনমাই সরেন
স্বামীর নাম: সাঞ্জিলা বাস্কে
বাড়ির নং : n0078
বয়স : 52 লিঙ্গ : মহিলা
ফটো উপলব্ধ

227 JSL1502202
নাম : সান্জিলা বাস্কে
পিতার নাম: সরকার বাস্কে
বাড়ির নং : n0078
বয়স : 57 লিঙ্গ : পুরুষ
ফটো উপলব্ধ

228 WZJ1278043
নাম : সুবাষ বেসরা
পিতার নাম: ধোনা বেসরা
বাড়ির নং : n0069
বয়স : 30 লিঙ্গ : পুরুষ
ফটো উপলব্ধ

229 JSL1504810
নাম : লক্ষী মুর্মু
স্বামীর নাম: রমনী সরেন
বাড়ির নং : n0102
বয়স : 71 লিঙ্গ : মহিলা
ফটো উপলব্ধ

230 JSL2672459
নাম : সুমিতা মুরমু
স্বামীর নাম: কিস্টু বেসরা
বাড়ির নং : n0070
বয়স : 44 লিঙ্গ : মহিলা
ফটো উপলব্ধ

231 JSL1504836
নাম : ঠাকরান সরেন
স্বামীর নাম: ফাগু মুর্মু
বাড়ির নং : n0063
বয়স : 54 লিঙ্গ : মহিলা
ফটো উপলব্ধ

232 JSL1502574
নাম : চনমুনি হাসদা
স্বামীর নাম: জারমান বাস্কে
বাড়ির নং : n0078
বয়স : 59 লিঙ্গ : মহিলা
ফটো উপলব্ধ

233 JSL1505403
নাম : সামিনা মুর্মু
স্বামীর নাম: সাম কিস্কু
বাড়ির নং : n0098
বয়স : 64 লিঙ্গ : মহিলা
ফটো উপলব্ধ

234 WZJ1055714
নাম : শিব টুডু
পিতার নাম: রবীন কিস্কু
বাড়ির নং : n0099
বয়স : 38 লিঙ্গ : পুরুষ
ফটো উপলব্ধ

235 WZJ1278068
নাম : পাউলুশ বেসরা
পিতার নাম: ধোনা বেসরা
বাড়ির নং : n0069
বয়স : 34 লিঙ্গ : পুরুষ
ফটো উপলব্ধ

236 JSL1506179
নাম : ধোনা বেসরা
পিতার নাম: পল্টন
বাড়ির নং : n0069
বয়স : 60 লিঙ্গ : পুরুষ
ফটো উপলব্ধ

237 WZJ1055722
নাম : জানাত টুডু
মায়ের নাম: ফুলো হেমরম
বাড়ির নং : n0065
বয়স : 37 লিঙ্গ : মহিলা
ফটো উপলব্ধ

238 WZJ1278126
নাম : কান্ত বাস্কে
পিতার নাম: জারমান বাস্কে
বাড়ির নং : n0078
বয়স : 31 লিঙ্গ : পুরুষ
ফটো উপলব্ধ

239 JSL1502897
নাম : বুধরাই হাসদা
পিতার নাম: হাওয়া হাসদা
বাড়ির নং : n0061
বয়স : 61 লিঙ্গ : পুরুষ
ফটো উপলব্ধ

240 WZJ1733559
নাম : মালিন টুডু
পিতার নাম: হপন টুডু
বাড়ির নং : n0093
বয়স : 28 লিঙ্গ : পুরুষ
ফটো উপলব্ধ

241 WZJ1405406
নাম : পান্ডু সরেন
পিতার নাম: নাইকি সরেন
বাড়ির নং : n0102
বয়স : 32 লিঙ্গ : পুরুষ
ফটো উপলব্ধ

242 JSL1504349
নাম : চুমকুচ মুর্মু
স্বামীর নাম: হোপন
বাড়ির নং : n0056
বয়স : 72 লিঙ্গ : মহিলা
ফটো উপলব্ধ

243 WZJ1405414
নাম : রুমোতি কিস্কু
পিতার নাম: সাম কিস্কু
বাড়ির নং : n0098
বয়স : 31 লিঙ্গ : মহিলা
ফটো উপলব্ধ

244 WZJ2049765
নাম : লক্ষ্মী মুর্মু
স্বামীর নাম: রতন সরেন
বাড়ির নং : নং070
বয়স : 26 লিঙ্গ : মহিলা
ফটো উপলব্ধ

245 WZJ1055680
নাম : শৈলেন টুডু
পিতার নাম: রবীন টুডু
বাড়ির নং : n0099
বয়স : 37 লিঙ্গ : পুরুষ
ফটো উপলব্ধ

246 JSL3068517
নাম : বাহামুনী সরেন
পিতার নাম: নন্দন
বাড়ির নং : n0090
বয়স : 60 লিঙ্গ : পুরুষ
ফটো উপলব্ধ

247 WZJ1773019
নাম : ছানি হাঁসদা
পিতার নাম: বুধরাই হাঁসদা
বাড়ির নং : এন0061
বয়স : 31 লিঙ্গ : মহিলা
ফটো উপলব্ধ

248 JSL2911014
নাম : বাবুলাল সরেন
পিতার নাম: ধুমা সরেন
বাড়ির নং : n0070
বয়স : 43 লিঙ্গ : পুরুষ
ফটো উপলব্ধ

249 JSL1506054
নাম : মন্টু বাস্কে
পিতার নাম: বুদ্ধু
বাড়ির নং : n0079
বয়স : 51 লিঙ্গ : পুরুষ
ফটো উপলব্ধ

250 WZJ0827337
নাম : অঞ্জলী হাসদা
মায়ের নাম: সরুজ সরেন
বাড়ির নং : n0054
বয়স : 34 লিঙ্গ : মহিলা
ফটো উপলব্ধ

251 JSL1504257
নাম : তালা মুর্মু
স্বামীর নাম: দুলু বাস্কে
বাড়ির নং : n0078
বয়স : 52 লিঙ্গ : মহিলা
ফটো উপলব্ধ

252 JSL1503481
নাম : হোপন টুডু
পিতার নাম: কেউটা টুডু
বাড়ির নং : n0093
বয়স : 46 লিঙ্গ : পুরুষ
ফটো উপলব্ধ

253 JSL1504174
নাম : রমণী সরেন
পিতার নাম: চুনকু সরেন
বাড়ির নং : n0102
বয়স : 53 লিঙ্গ : পুরুষ
ফটো উপলব্ধ

254 JSL3247244
নাম : মনিকা মুর্মু
স্বামীর নাম: বাবুলাল সরেন
বাড়ির নং : n0070
বয়স : 37 লিঙ্গ : মহিলা
ফটো উপলব্ধ

255 WZJ1605385
নাম : নিল মুর্মু
পিতার নাম: পান্ডু সরেন
বাড়ির নং : NO102
বয়স : 30 লিঙ্গ : মহিলা
ফটো উপলব্ধ

256 WZJ1605344
নাম : রুমিল সরেন
পিতার নাম: রমনী সরেন
বাড়ির নং : n0102
বয়স : 27 লিঙ্গ : মহিলা
ফটো উপলব্ধ

257 JSL1503879
নাম : সুকমুনি হাঁসদা
স্বামীর নাম: ধূমা সরেন
বাড়ির নং : n0070
বয়স : 70 লিঙ্গ : মহিলা
ফটো উপলব্ধ

258 WZJ1405380
নাম : যোসেফ বাস্কে
পিতার নাম: সাঞ্জিলা বাস্কে
বাড়ির নং : n0078
বয়স : 29 লিঙ্গ : পুরুষ
ফটো উপলব্ধ

259 WZJ1160522
নাম : দেবীরাম বাস্কে
পিতার নাম: দুলু বাস্কে
বাড়ির নং : n0078
বয়স : 34 লিঙ্গ : পুরুষ
ফটো উপলব্ধ

260 WZJ2382281
নাম : মাটিনা বেসরা
পিতার নাম: কিস্টু বেসরা
বাড়ির নং : মিনাপারা
বয়স : 23 লিঙ্গ : মহিলা
ফটো উপলব্ধ

261 JSL1505304
নাম : সরুজ সরেন
স্বামীর নাম: লক্ষীরাম
বাড়ির নং : n0054
বয়স : 77 লিঙ্গ : মহিলা
ফটো উপলব্ধ

262 WZJ1605401
নাম : লিলি মার্ডি
স্বামীর নাম: শৈলেন টুডু
বাড়ির নং : n0099
বয়স : 34 লিঙ্গ : মহিলা
ফটো উপলব্ধ

263 WZJ1160506
নাম : শান্তী মুর্মু
স্বামীর নাম: হোপন টুডু
বাড়ির নং : n0093
বয়স : 44 লিঙ্গ : মহিলা
ফটো উপলব্ধ

264 JSL2672400
নাম : সুশিল টুডু
পিতার নাম: কেউটা টুডু
বাড়ির নং : n0093
বয়স : 52 লিঙ্গ : পুরুষ
ফটো উপলব্ধ

265 WZJ0827311
নাম : আমিন কিস্কু
পিতার নাম: সাম কিস্কু
বাড়ির নং : n0098
বয়স : 36 লিঙ্গ : পুরুষ
ফটো উপলব্ধ

266 JSL1503945
নাম : গুঙ্গা কিস্কু
পিতার নাম: চাঁদরাই কিস্কু
বাড়ির নং : n0084
বয়স : 74 লিঙ্গ : পুরুষ
ফটো উপলব্ধ

267 WZJ2050078
নাম : লূদগী কিস্কু
স্বামীর নাম: উপিন টুডু
বাড়ির নং : স্থ
বয়স : 46 লিঙ্গ : মহিলা
ফটো উপলব্ধ

268 JSL1675263
নাম : সাঞ্জিলি হেমরম
স্বামীর নাম: মাঝলা টুডু
বাড়ির নং : n0064
বয়স : 62 লিঙ্গ : মহিলা
ফটো উপলব্ধ

269 JSL2910990
নাম : শ্যামল টুডু
পিতার নাম: বেটকা টুডু
বাড়ির নং : n0058
বয়স : 39 লিঙ্গ : পুরুষ
ফটো উপলব্ধ

270 WZJ1494392
নাম : আমিন টুডু
পিতার নাম: মাঝলা টুডু
বাড়ির নং : n0064
বয়স : 29 লিঙ্গ : পুরুষ
ফটো উপলব্ধ

271 WZJ1277953
নাম : এমতি মার্ডি
স্বামীর নাম: শ্যামল টুডু
বাড়ির নং : n0058
বয়স : 39 লিঙ্গ : মহিলা
ফটো উপলব্ধ

272 WZJ1278035
নাম : সিমন্ত টুডু
পিতার নাম: মাঝীলা টুডু
বাড়ির নং : n0064
বয়স : 37 লিঙ্গ : পুরুষ
ফটো উপলব্ধ

273 JSL1504216
নাম : মাঝলা টুডু
পিতার নাম: ভাগমাত টুডু
বাড়ির নং : n0064
বয়স : 66 লিঙ্গ : পুরুষ
ফটো উপলব্ধ

274 JSL2454965
নাম : ললিন টুডু
পিতার নাম: বেটকা টুডু
বাড়ির নং : n0058
বয়স : 47 লিঙ্গ : পুরুষ
ফটো উপলব্ধ

275 WZJ0080259
নাম : রতন বাস্কে
পিতার নাম: সোম বাস্কে
বাড়ির নং : n0080
বয়স : 37 লিঙ্গ : পুরুষ
ফটো উপলব্ধ

276 JSL2673853
নাম : লক্ষী রাম বাস্কে
পিতার নাম: সোম বাস্কে
বাড়ির নং : n0080
বয়স : 41 লিঙ্গ : পুরুষ
ফটো উপলব্ধ

277 WZJ2049948
নাম : নিতাই বাস্কে
পিতার নাম: সাঞ্জিলা বাস্কে
বাড়ির নং : স্থ
বয়স : 28 লিঙ্গ : পুরুষ
ফটো উপলব্ধ

278 WZJ1605252
নাম : পালুশ সরেন
পিতার নাম: সুনীল সরেন
বাড়ির নং : n0101
বয়স : 27 লিঙ্গ : পুরুষ
ফটো উপলব্ধ

279 JSL3247269
নাম : নারায়ন সরেন
মায়ের নাম: হোপনমাই বাস্কে
বাড়ির নং : n0101
বয়স : 38 লিঙ্গ : পুরুষ
ফটো উপলব্ধ

280 JSL1504356
নাম : হপনমাই বাস্কে
স্বামীর নাম: সুনীল সরেন
বাড়ির নং : n0101
বয়স : 66 লিঙ্গ : মহিলা
ফটো উপলব্ধ

281 WZJ1733831
নাম : অঞ্জলি বেসরা
স্বামীর নাম: রতন বাস্কে
বাড়ির নং : n0080
বয়স : 31 লিঙ্গ : মহিলা
ফটো উপলব্ধ

282 WZJ2132785
নাম : জয়দেব বাস্কে
পিতার নাম: সাঞ্জিলা বাস্কে
বাড়ির নং : এনএইচএন
বয়স : 23 লিঙ্গ : মহিলা
ফটো উপলব্ধ

283 WZJ2132777
নাম : অনন্ত বাস্কে
মায়ের নাম: চনমুনি হাঁসদা
বাড়ির নং : এনএইচএন
বয়স : 23 লিঙ্গ : পুরুষ
ফটো উপলব্ধ

284 JSL3247251
নাম : চনমনি বেসরা
পিতার নাম: ডামু বেসরা
বাড়ির নং : n0068
বয়স : 37 লিঙ্গ : মহিলা
ফটো উপলব্ধ

285 WZJ1773266
নাম : শ্যামলি মার্ডি
স্বামীর নাম: বৃধাই বেসরা
বাড়ির নং : এন0067
বয়স : 27 লিঙ্গ : মহিলা
ফটো উপলব্ধ

286 JSL2234466
নাম : সান্জলী বেসরা
স্বামীর নাম: ডগরু বেসরা
বাড়ির নং : n0073
বয়স : 71 লিঙ্গ : মহিলা
ফটো উপলব্ধ

287 WZJ2213676
নাম : সুরজোমুনি মুর্মু
স্বামীর নাম: জয়ন্ত বেসরা
বাড়ির নং : এন0073
বয়স : 31 লিঙ্গ : মহিলা
ফটো উপলব্ধ

288 WZJ2049740
নাম : মোল্লিকা বেসরা
পিতার নাম: শ্যাম বেসরা
বাড়ির নং : নং073
বয়স : 27 লিঙ্গ : মহিলা
ফটো উপলব্ধ

289 WZJ1159169
নাম : বাসন্তী বেসরা
স্বামীর নাম: নারায়ণ সরেন
বাড়ির নং : n0276
বয়স : 33 লিঙ্গ : মহিলা
ফটো উপলব্ধ

290 JSL1505643
নাম : মাইনো টুডু
স্বামীর নাম: ডামু বেসরা
বাড়ির নং : n0068
বয়স : 60 লিঙ্গ : মহিলা
ফটো উপলব্ধ

291 JSL3247343
নাম : বুধাই বেসরা
পিতার নাম: সমাই বেসরা
বাড়ির নং : n0067
বয়স : 35 লিঙ্গ : পুরুষ
ফটো উপলব্ধ

292 WZJ1733864
নাম : নির্মল বেসরা
পিতার নাম: শ্যাম বেসরা
বাড়ির নং : n0073
বয়স : 32 লিঙ্গ : পুরুষ
ফটো উপলব্ধ

293 JSL1503978
নাম : কার্ত্তিক বেসরা
পিতার নাম: জরে বেসরা
বাড়ির নং : n0066
বয়স : 51 লিঙ্গ : পুরুষ
ফটো উপলব্ধ

294 JSL1503432
নাম : দুলহান হাঁসদা
স্বামীর নাম: জরে বেসরা
বাড়ির নং : n0066
বয়স : 60 লিঙ্গ : মহিলা
ফটো উপলব্ধ

295 WZJ0080267
নাম : মিনতী হাঁসদা
স্বামীর নাম: দেওয়ান বেসরা
বাড়ির নং : n0066
বয়স : 36 লিঙ্গ : মহিলা
ফটো উপলব্ধ

296 JSL3247285
নাম : দেওয়ান বেসরা
পিতার নাম: জরে বেসরা
বাড়ির নং : n0066
বয়স : 40 লিঙ্গ : পুরুষ
ফটো উপলব্ধ

297 JSL1505718
নাম : ডামু বেসরা
পিতার নাম: বুধরাই বেসরা
বাড়ির নং : n0068
বয়স : 61 লিঙ্গ : পুরুষ
ফটো উপলব্ধ

298 WZJ1733856
নাম : জয়ন্ত বেসরা
পিতার নাম: শ্যাম বেসরা
বাড়ির নং : n0073
বয়স : 30 লিঙ্গ : পুরুষ
ফটো উপলব্ধ

299 JSL3247293
নাম : লক্ষী বেসরা
পিতার নাম: জরে বেসরা
বাড়ির নং : n0066
বয়স : 38 লিঙ্গ : মহিলা
ফটো উপলব্ধ

300 WZJ1160548
নাম : অনিতা ভুইয়া
স্বামীর নাম: কালিদাস ভুইয়া
বাড়ির নং : n0264
বয়স : 38 লিঙ্গ : মহিলা
ফটো উপলব্ধ

301 WZJ1605302
নাম : ফিলিমল বেসরা
পিতার নাম: রবি বেসরা
বাড়ির নং : NO072
বয়স : 29 লিঙ্গ : পুরুষ
ফটো উপলব্ধ

302 JSL1504240
নাম : সাম হাসদা
পিতার নাম: পৈকা হাঁসদা
বাড়ির নং : n0083
বয়স : 52 লিঙ্গ : পুরুষ
ফটো উপলব্ধ

303 WZJ2253912
নাম : রূপেন মুর্মু
পিতার নাম: সুশীল মুর্মু
বাড়ির নং : এন0060
বয়স : 22 লিঙ্গ : পুরুষ
ফটো উপলব্ধ

304 JSL1672005
নাম : হুপি বাস্কে
অন্যান্য: ধোনা
বাড়ির নং : n0059
বয়স : 56 লিঙ্গ : মহিলা
ফটো উপলব্ধ

305 JSL1504364
নাম : তালা কিস্কু
স্বামীর নাম: মতি মুর্মু
বাড়ির নং : n0094
বয়স : 51 লিঙ্গ : মহিলা
ফটো উপলব্ধ

306 WZJ1605310
নাম : কমল মুর্মু
পিতার নাম: মঙ্গল মুর্মু
বাড়ির নং : NO059
বয়স : 28 লিঙ্গ : পুরুষ
ফটো উপলব্ধ

307 JSL3248085
নাম : লক্ষী মুর্মু
স্বামীর নাম: কার্ত্তিক বেসরা
বাড়ির নং : n0107
বয়স : 48 লিঙ্গ : মহিলা
ফটো উপলব্ধ

308 JSL1503291
নাম : প্রভু মুর্মু
পিতার নাম: বাজেল মুর্মু
বাড়ির নং : n0075
বয়স : 61 লিঙ্গ : পুরুষ
ফটো উপলব্ধ

309 WZJ2132819
নাম : সেলিনা মুর্মু
পিতার নাম: সুশীল মুর্মু
বাড়ির নং : এনএইচএন
বয়স : 24 লিঙ্গ : মহিলা
ফটো উপলব্ধ

310 JSL1504604
নাম : পাকলু মুর্মু
পিতার নাম: টগা মুর্মু
বাড়ির নং : n0095
বয়স : 77 লিঙ্গ : মহিলা
ফটো উপলব্ধ

311 JSL1503424
নাম : মাতী হেমরম
স্বামীর নাম: প্রভু মুরমু
বাড়ির নং : n0075
বয়স : 52 লিঙ্গ : মহিলা
ফটো উপলব্ধ

312 WZJ1278134
নাম : রাসমুনি সরেন
স্বামীর নাম: সাম হাঁসদা
বাড়ির নং : n0083
বয়স : 46 লিঙ্গ : মহিলা
ফটো উপলব্ধ

313 JSL1506062
নাম : লক্ষী মুর্মু
স্বামীর নাম: পাইকা হাঁসদা
বাড়ির নং : n0083
বয়স : 75 লিঙ্গ : মহিলা
ফটো উপলব্ধ

314 WZJ1761121
নাম : অমর মুর্মু
মায়ের নাম: ঠাকরান সরেন
বাড়ির নং : N0063
বয়স : 30 লিঙ্গ : পুরুষ
ফটো উপলব্ধ

315 WZJ1733872
নাম : অজয় মুর্মু
পিতার নাম: প্রভু মুর্মু
বাড়ির নং : n0075
বয়স : 27 লিঙ্গ : পুরুষ
ফটো উপলব্ধ

316 JSL1504299
নাম : মতি মুর্মু
পিতার নাম: দাসমাত মুর্মু
বাড়ির নং : n0094
বয়স : 56 লিঙ্গ : পুরুষ
ফটো উপলব্ধ

317 JSL2672467
নাম : মাইনো হেমরম
স্বামীর নাম: মঙ্গল মুর্মু
বাড়ির নং : n0059
বয়স : 82 লিঙ্গ : মহিলা
ফটো উপলব্ধ

318 JSL2672475
নাম : তপন মুরমু
পিতার নাম: মঙ্গল মুর্মু
বাড়ির নং : n0059
বয়স : 42 লিঙ্গ : পুরুষ
ফটো উপলব্ধ

319 WZJ1055672
নাম : বিমল বেসরা
পিতার নাম: রবী বেসরা
বাড়ির নং : n0072
বয়স : 36 লিঙ্গ : পুরুষ
ফটো উপলব্ধ

320 WZJ1733799
নাম : মিনতী টুডু
স্বামীর নাম: সাইকোল হাঁসদা
বাড়ির নং : N0060
বয়স : 31 লিঙ্গ : মহিলা
ফটো উপলব্ধ

321 JSL2911022
নাম : সাইকোল হাঁসদা
পিতার নাম: লক্ষী রাম হাঁসদা
বাড়ির নং : n0060
বয়স : 41 লিঙ্গ : পুরুষ
ফটো উপলব্ধ

322 JSL2454981
নাম : বাহা মার্ডি
স্বামীর নাম: সুশীল মুর্মু
বাড়ির নং : n0060
বয়স : 43 লিঙ্গ : মহিলা
ফটো উপলব্ধ

323 JSL1502715
নাম : সুশীল মুর্মু
পিতার নাম: মঙ্গল মুর্মু
বাড়ির নং : n0060
বয়স : 52 লিঙ্গ : পুরুষ
ফটো উপলব্ধ

324 WZJ1605377
নাম : সরুজ মুর্মু
পিতার নাম: মতি মুর্মু
বাড়ির নং : NO093
বয়স : 33 লিঙ্গ : মহিলা
ফটো উপলব্ধ

325 WZJ1605369
নাম : দেওয়ান মুর্মু
পিতার নাম: মতি মুর্মু
বাড়ির নং : NO093
বয়স : 27 লিঙ্গ : পুরুষ
ফটো উপলব্ধ

326 WZJ2350718
নাম : চুনতা মুর্মু
পিতার নাম: মতি মুর্মু
বাড়ির নং : মিনাপাড়া
বয়স : 23 লিঙ্গ : পুরুষ
ফটো উপলব্ধ

327 WZJ1160530
নাম : সবিতা মুসাহার
স্বামীর নাম: ভাদু মুসাহার
বাড়ির নং : n0083
বয়স : 31 লিঙ্গ : মহিলা
ফটো উপলব্ধ

328 JSL3247236
নাম : ভাদু মুশাহার
পিতার নাম: জলধর মুশাহার
বাড়ির নং : n0083
বয়স : 39 লিঙ্গ : পুরুষ
ফটো উপলব্ধ

329 JSL1505262
নাম : কমিশন মুর্মু
পিতার নাম: মঙ্গল
বাড়ির নং : n0059
বয়স : 50 লিঙ্গ : মহিলা
ফটো উপলব্ধ

330 WZJ1278019
নাম : দুলারী সরেন
স্বামীর নাম: বিমল বেসরা
বাড়ির নং : n0072
বয়স : 33 লিঙ্গ : মহিলা
ফটো উপলব্ধ

331 WZJ1055730
নাম : জাসিন্তা সরেন
স্বামীর নাম: বিজয় হাঁসদা
বাড়ির নং : n0060
বয়স : 35 লিঙ্গ : মহিলা
ফটো উপলব্ধ

332 JSL1504265
নাম : বিজয় হাঁসদা
পিতার নাম: লক্ষীরাম হাঁসদা
বাড়ির নং : n0060
বয়স : 50 লিঙ্গ : পুরুষ
ফটো উপলব্ধ

333 JSL1503168
নাম : মাইনো মুর্মু
স্বামীর নাম: রবি বেসরা
বাড়ির নং : n0072
বয়স : 56 লিঙ্গ : মহিলা
ফটো উপলব্ধ

334 JSL1503531
নাম : চুড়ো সরেন
স্বামীর নাম: মারাং মুর্মু
বাড়ির নং : n0104
বয়স : 72 লিঙ্গ : মহিলা
ফটো উপলব্ধ

335 WZJ1160514
নাম : মাইকু মুর্মু
পিতার নাম: মারাং মুর্মু
বাড়ির নং : n0104
বয়স : 35 লিঙ্গ : মহিলা
ফটো উপলব্ধ

336 WZJ1277946
নাম : তারা মুসাহার
স্বামীর নাম: অতিশ মুসাহার
বাড়ির নং : n0096
বয়স : 35 লিঙ্গ : মহিলা
ফটো উপলব্ধ

337 JSL2234573
নাম : লালমতি মুসাহার
স্বামীর নাম: গনেশ মুসাহার
বাড়ির নং : n0096
বয়স : 56 লিঙ্গ : মহিলা
ফটো উপলব্ধ

338 WZJ1253103
নাম : অতিশ মুসাহার
পিতার নাম: বারতীয়া মুসাহার
বাড়ির নং : n0096
বয়স : 37 লিঙ্গ : পুরুষ
ফটো উপলব্ধ

339 JSL1505700
নাম : গনেশ মুশাহার
পিতার নাম: মনজুরীয়া মুশাহার
বাড়ির নং : n0096
বয়স : 61 লিঙ্গ : পুরুষ
ফটো উপলব্ধ

340 WZJ1253111
নাম : ফুলচাঁদ মুশাহার
পিতার নাম: গনেশ মুশাহার
বাড়ির নং : n0096
বয়স : 35 লিঙ্গ : পুরুষ
ফটো উপলব্ধ

341 JSL1502988
নাম : মাঝলি মার্ডি
স্বামীর নাম: টুইলা
বাড়ির নং : n0085
বয়স : 61 লিঙ্গ : মহিলা
ফটো উপলব্ধ

342 WZJ1055698
নাম : মাহান সরেন
পিতার নাম: ধীরেন সরেন
বাড়ির নং : n0103
বয়স : 39 লিঙ্গ : পুরুষ
ফটো উপলব্ধ

343 WZJ0827378
নাম : সালনি সরেন
স্বামীর নাম: কৃষ্ণা টুডু
বাড়ির নং : n0085
বয়স : 35 লিঙ্গ : মহিলা
ফটো উপলব্ধ

344 WZJ1605450
নাম : মল্লিকা সরেন
পিতার নাম: ধীরেন সরেন
বাড়ির নং : n0103
বয়স : 27 লিঙ্গ : মহিলা
ফটো উপলব্ধ

345 JSL3168960
নাম : জগেন রবিদাস
পিতার নাম: আশু রবিদাস
বাড়ির নং : n0097
বয়স : 39 লিঙ্গ : পুরুষ
ফটো উপলব্ধ

346 JSL1505221
নাম : মীরা রবিদাস
স্বামীর নাম: অনিল রবিদাস
বাড়ির নং : n0097
বয়স : 53 লিঙ্গ : মহিলা
ফটো উপলব্ধ

347 WZJ2132751
নাম : ভারতী রবিদাস
স্বামীর নাম: উত্তম রবিদাস
বাড়ির নং : এন00097
বয়স : 28 লিঙ্গ : মহিলা
ফটো উপলব্ধ

348 JSL1505296
নাম : রীণা রবিদাস
স্বামীর নাম: আশু রবিদাস
বাড়ির নং : n0097
বয়স : 61 লিঙ্গ : মহিলা
ফটো উপলব্ধ

349 JSL1504984
নাম : সাবিত্রী রবিদাস
স্বামীর নাম: সুবাষ রবিদাস
বাড়ির নং : n0097
বয়স : 69 লিঙ্গ : মহিলা
ফটো উপলব্ধ

350 WZJ2132769
নাম : কলাবতী রবিদাস
পিতার নাম: অনিল রবিদাস
বাড়ির নং : এন0097
বয়স : 31 লিঙ্গ : মহিলা
ফটো উপলব্ধ

351 WZJ1277920
নাম : উত্তম রবিদাস
পিতার নাম: অনিল রবিদাস
বাড়ির নং : n0097
বয়স : 33 লিঙ্গ : পুরুষ
ফটো উপলব্ধ

352 JSL1505007
নাম : সুবাষ রবিদাস
পিতার নাম: লাল রবিদাস
বাড়ির নং : n0097
বয়স : 76 লিঙ্গ : পুরুষ
ফটো উপলব্ধ

353 JSL1505320
নাম : অনিল রবিদাস
পিতার নাম: লালু রবিদাস
বাড়ির নং : n0097
বয়স : 59 লিঙ্গ : পুরুষ
ফটো উপলব্ধ

354 WZJ1160498
নাম : আশা রবিদাস
স্বামীর নাম: জগেন রবিদাস
বাড়ির নং : n0097
বয়স : 35 লিঙ্গ : মহিলা
ফটো উপলব্ধ

355 JSL3168952
নাম : তপেশ রবিদাস
পিতার নাম: সুভাষ রবিদাস
বাড়ির নং : n0097
বয়স : 42 লিঙ্গ : পুরুষ
ফটো উপলব্ধ

356 JSL3168945
নাম : স্বপন রবিদাস
পিতার নাম: সুভাষ রবিদাস
বাড়ির নং : n0097
বয়স : 40 লিঙ্গ : পুরুষ
ফটো উপলব্ধ

357 WZJ1160480
নাম : পবন রবিদাস
পিতার নাম: আশু রবিদাস
বাড়ির নং : n0097
বয়স : 31 লিঙ্গ : পুরুষ
ফটো উপলব্ধ

358 WZJ0827352
নাম : সরস্বতী রবিদাস
স্বামীর নাম: তপেশ রবিদাস
বাড়ির নং : n0097
বয়স : 39 লিঙ্গ : মহিলা
ফটো উপলব্ধ

359 WZJ1278001
নাম : টুম্পা রবিদাস
স্বামীর নাম: স্বপন রবিদাস
বাড়ির নং : n0097
বয়স : 31 লিঙ্গ : মহিলা
ফটো উপলব্ধ

360 WZJ0827329
নাম : ছুতর মুর্মু
মায়ের নাম: রানী কিস্কু
বাড়ির নং : n0092
বয়স : 41 লিঙ্গ : পুরুষ
ফটো উপলব্ধ

361 JSL1504117
নাম : সঞ্জিলি সরেন
স্বামীর নাম: শিবা বাস্কে
বাড়ির নং : n0057
বয়স : 58 লিঙ্গ : মহিলা
ফটো উপলব্ধ

362 JSL1675255
নাম : শনিবার সরেন
পিতার নাম: চুনকু সরেন
বাড়ির নং : n0273
বয়স : 66 লিঙ্গ : পুরুষ
ফটো উপলব্ধ

363 JSL3247327
নাম : ছতিশ মুর্মু
পিতার নাম: ছোট মুর্মু
বাড়ির নং : n0092
বয়স : 43 লিঙ্গ : পুরুষ
ফটো উপলব্ধ

364 WZJ0827360
নাম : শুনিরাম বাস্কে
পিতার নাম: অনিল বাস্কে
বাড়ির নং : n0077
বয়স : 37 লিঙ্গ : পুরুষ
ফটো উপলব্ধ

365 WZJ0080291
নাম : মুনি হেমরম
স্বামীর নাম: নরেন সরেন
বাড়ির নং : n0081
বয়স : 38 লিঙ্গ : মহিলা
ফটো উপলব্ধ

366 JSL1501956
নাম : মাঝলী সরেন
স্বামীর নাম: অনিল বাস্কে
বাড়ির নং : n0077
বয়স : 66 লিঙ্গ : মহিলা
ফটো উপলব্ধ

367 WZJ1733666
নাম : দেবু সরেন
পিতার নাম: সোকল সরেন
বাড়ির নং : n0089
বয়স : 31 লিঙ্গ : পুরুষ
ফটো উপলব্ধ

368 JSL1505429
নাম : হাঞ্জি বেসরা
স্বামীর নাম: সোনারাম সরেন
বাড়ির নং : n0088
বয়স : 51 লিঙ্গ : মহিলা
ফটো উপলব্ধ

369 WZJ1278076
নাম : প্রামেল সরেন
পিতার নাম: ঠাকুর সরেন
বাড়ির নং : n0100
বয়স : 32 লিঙ্গ : পুরুষ
ফটো উপলব্ধ

370 WZJ1055755
নাম : সুমতি সরেন
মায়ের নাম: লক্ষী টুডু
বাড়ির নং : n0074
বয়স : 38 লিঙ্গ : মহিলা
ফটো উপলব্ধ

371 WZJ1494376
নাম : সাঞ্জিলি সরেন
স্বামীর নাম: ছুতর মূর্মূ
বাড়ির নং : n0092
বয়স : 44 লিঙ্গ : মহিলা
ফটো উপলব্ধ

372 JSL1504000
নাম : সোকল সরেন
পিতার নাম: বুধরাই সরেন
বাড়ির নং : n0089
বয়স : 62 লিঙ্গ : পুরুষ
ফটো উপলব্ধ

373 WZJ0080283
নাম : প্রসেনজিত সরেন
মায়ের নাম: লক্ষী টুডু
বাড়ির নং : n0074
বয়স : 37 লিঙ্গ : পুরুষ
ফটো উপলব্ধ

374 WZJ1733682
নাম : রঞ্জিত বাস্কে
মায়ের নাম: শিবা বাস্কে
বাড়ির নং : n0057
বয়স : 27 লিঙ্গ : পুরুষ
ফটো উপলব্ধ

375 WZJ1277979
নাম : মাইকু মুর্মু
স্বামীর নাম: শুনিরাম বাস্কে
বাড়ির নং : n0077
বয়স : 32 লিঙ্গ : মহিলা
ফটো উপলব্ধ

376 JSL2673846
নাম : মন্ত্রী বাস্কে
পিতার নাম: অনিল বাস্কে
বাড়ির নং : n0077
বয়স : 40 লিঙ্গ : পুরুষ
ফটো উপলব্ধ

377 WZJ1162072
নাম : জোসনা সরেন
পিতার নাম: শনিবার সরেন
বাড়ির নং : n0275
বয়স : 35 লিঙ্গ : মহিলা
ফটো উপলব্ধ

378 WZJ1733757
নাম : রামু সরেন
পিতার নাম: সোকল সরেন
বাড়ির নং : n0089
বয়স : 30 লিঙ্গ : পুরুষ
ফটো উপলব্ধ

379 WZJ1277995
নাম : রঞ্জীৎ সরেন
পিতার নাম: মুনসী সরেন
বাড়ির নং : n0074
বয়স : 31 লিঙ্গ : পুরুষ
ফটো উপলব্ধ

380 WZJ0080275
নাম : বিমল সরেন
মায়ের নাম: লক্ষী টুডু
বাড়ির নং : n0074
বয়স : 39 লিঙ্গ : পুরুষ
ফটো উপলব্ধ

Q 381 WZJ2049856
নাম : সুমিত্রা হেমরম
স্বামীর নাম: দেবু সরেন
বাড়ির নং : না
বয়স : 25 লিঙ্গ : মহিলা
DELETED
ফটো উপলব্ধ

382 WZJ2253342
নাম : নিলিমা সরেন
পিতার নাম: মাঞ্জু সরেন
বাড়ির নং : 01
বয়স : 23 লিঙ্গ : মহিলা
ফটো উপলব্ধ

383 JSL1504323
নাম : ঠাকুর সরেন
পিতার নাম: জেঠা সরেন
বাড়ির নং : n0100
বয়স : 71 লিঙ্গ : পুরুষ
ফটো উপলব্ধ

384 JSL1504315
নাম : তালা হাঁসদা
স্বামীর নাম: সোকল সরেন
বাড়ির নং : n0089
বয়স : 57 লিঙ্গ : মহিলা
ফটো উপলব্ধ

385 WZJ1279470
নাম : মন্তোষ সরেন
পিতার নাম: শনিবার সরেন
বাড়ির নং : n0277
বয়স : 40 লিঙ্গ : পুরুষ
ফটো উপলব্ধ

386 JSL3247335
নাম : নরেন সরেন
পিতার নাম: ফুদন সরেন
বাড়ির নং : n0081
বয়স : 40 লিঙ্গ : পুরুষ
ফটো উপলব্ধ

387 WZJ1605427
নাম : জিন্দেমুনি মুর্মু
পিতার নাম: ছোট মুর্মু
বাড়ির নং : n0092
বয়স : 34 লিঙ্গ : মহিলা
ফটো উপলব্ধ

388 JSL1504786
নাম : ছানী বাস্কে
স্বামীর নাম: ফুদন সরেন
বাড়ির নং : n0081
বয়স : 72 লিঙ্গ : মহিলা
ফটো উপলব্ধ

389 WZJ1055664
নাম : নিলমনী মার্ডি
স্বামীর নাম: জামিন সরেন
বাড়ির নং : n0089
বয়স : 35 লিঙ্গ : মহিলা
ফটো উপলব্ধ

390 JSL3247277
নাম : জামিন সরেন
পিতার নাম: সুকল সরেন
বাড়ির নং : n0089
বয়স : 37 লিঙ্গ : পুরুষ
ফটো উপলব্ধ

391 JSL2911006
নাম : দরতী মুর্মু
স্বামীর নাম: গনেশ হাঁসদা
বাড়ির নং : n0087
বয়স : 45 লিঙ্গ : মহিলা
ফটো উপলব্ধ

392 JSL1502723
নাম : যতীন হাসদা
পিতার নাম: টেপরু হাসদা
বাড়ির নং : n0082
বয়স : 66 লিঙ্গ : পুরুষ
ফটো উপলব্ধ

393 WZJ1733906
নাম : নিলমনি সরেন
স্বামীর নাম: মাতিয়াস হাঁসদা
বাড়ির নং : N0082
বয়স : 30 লিঙ্গ : মহিলা
ফটো উপলব্ধ

394 JSL2672590
নাম : দুলী টুডু
স্বামীর নাম: যতীন হাসদা
বাড়ির নং : n0082
বয়স : 62 লিঙ্গ : মহিলা
ফটো উপলব্ধ

395 JSL3247319
নাম : রবি হাঁসদা
পিতার নাম: খারা হাঁসদা
বাড়ির নং : n0087
বয়স : 38 লিঙ্গ : পুরুষ
ফটো উপলব্ধ

396 JSL1505338
নাম : গণেশ হাসদা
পিতার নাম: খাড়া হাসদা
বাড়ির নং : n0087
বয়স : 45 লিঙ্গ : পুরুষ
ফটো উপলব্ধ

397 JSL1671726
নাম : সুনিল হাসদা
পিতার নাম: হাওয়া হাঁসদা
বাড়ির নং : n0062
বয়স : 55 লিঙ্গ : পুরুষ
ফটো উপলব্ধ

398 WZJ1277961
নাম : সুরুজ মার্ডী
স্বামীর নাম: রবি হাঁসদা
বাড়ির নং : n0087
বয়স : 37 লিঙ্গ : মহিলা
ফটো উপলব্ধ

399 WZJ1277987
নাম : সারতী হেমরম
স্বামীর নাম: সুনিল হাঁসদা
বাড়ির নং : n0062
বয়স : 39 লিঙ্গ : মহিলা
ফটো উপলব্ধ

400 WZJ1055706
নাম : মাতিয়াস হাঁসদা
পিতার নাম: যতীন হাঁসদা
বাড়ির নং : n0082
বয়স : 33 লিঙ্গ : পুরুষ
ফটো উপলব্ধ

401 WZJ1605443
নাম : লুকাশ হাঁসদা
পিতার নাম: সুনীল হাঁসদা
বাড়ির নং : n0062
বয়স : 29 লিঙ্গ : পুরুষ
ফটো উপলব্ধ

402 WZJ1278084
নাম : যাস্মী টুডু
পিতার নাম: তালু সরেন
বাড়ির নং : n0082
বয়স : 37 লিঙ্গ : মহিলা
ফটো উপলব্ধ

403 JSL2673861
নাম : তালু সরেন
পিতার নাম: ধুমা সরেন
বাড়ির নং : n0082
বয়স : 43 লিঙ্গ : পুরুষ
ফটো উপলব্ধ

404 JSL1503465
নাম : বাবুরাম হাসদা
পিতার নাম: রেংটা হাসদা
বাড়ির নং : n0091
বয়স : 71 লিঙ্গ : পুরুষ
ফটো উপলব্ধ

405 WZJ0080309
নাম : সরকার হাঁসদা
পিতার নাম: লথরু হাঁসদা
বাড়ির নং : n0106
বয়স : 37 লিঙ্গ : পুরুষ
ফটো উপলব্ধ

406 WZJ1605328
নাম : বরকত হাঁসদা
পিতার নাম: লুথরু হাঁসদা
বাড়ির নং : NO086
বয়স : 27 লিঙ্গ : পুরুষ
ফটো উপলব্ধ

407 WZJ2132793
নাম : মিলকিয়া হাঁসদা
পিতার নাম: গনেশ হাঁসদা
বাড়ির নং : এনএইচএন
বয়স : 23 লিঙ্গ : মহিলা
ফটো উপলব্ধ

408 WZJ2132801
নাম : বেনেডিড হাঁসদা
পিতার নাম: গনেশ হাঁসদা
বাড়ির নং : এনএইচএন
বয়স : 25 লিঙ্গ : মহিলা
ফটো উপলব্ধ

409 JSL1189422
নাম : রাধন হেমরম
স্বামীর নাম: শানিবর হেমরম
বাড়ির নং : n0274
বয়স : 62 লিঙ্গ : মহিলা
ফটো উপলব্ধ

410 JSL1673714
নাম : মালতী মার্ডি
স্বামীর নাম: সুন্দর হেমরম
বাড়ির নং : n0076
বয়স : 57 লিঙ্গ : মহিলা
ফটো উপলব্ধ

411 JSL1506013
নাম : মঙ্গল হেমরম
পিতার নাম: শনিবার হেমরম
বাড়ির নং : n0076
বয়স : 71 লিঙ্গ : পুরুষ
ফটো উপলব্ধ

412 WZJ1605286
নাম : খুশিলাল হেমরম
পিতার নাম: মঙ্গল হেমব্রম
বাড়ির নং : NO076
বয়স : 27 লিঙ্গ : পুরুষ
ফটো উপলব্ধ

413 JSL2672517
নাম : বাহমুনি টুডু
স্বামীর নাম: টিপু কিস্কু
বাড়ির নং : n0076
বয়স : 47 লিঙ্গ : মহিলা
ফটো উপলব্ধ

414 JSL2234508
নাম : তালা কিস্কু
স্বামীর নাম: রেসকা হেমরম
বাড়ির নং : n0076
বয়স : 71 লিঙ্গ : মহিলা
ফটো উপলব্ধ

415 WZJ2383610
নাম : রিনা সরেন
পিতার নাম: রমনী
বাড়ির নং : 00
বয়স : 23 লিঙ্গ : মহিলা
ফটো উপলব্ধ

416 WZJ2383644
নাম : নীলমুণি মুর্মু
স্বামীর নাম: খুশিলাল হেমরাম
বাড়ির নং : 00
বয়স : 25 লিঙ্গ : মহিলা
ফটো উপলব্ধ

417 WZJ2424760
নাম : রাজীব সরেন
পিতার নাম: মাহান সরেন
বাড়ির নং : মিনাপারা
বয়স : 20 লিঙ্গ : পুরুষ
ফটো উপলব্ধ

418 WZJ2438836
নাম : অমর রবিদাস
পিতার নাম: জগেন রবিদাস
বাড়ির নং : এস/ও জগেন রবিদাস
বয়স : 19 লিঙ্গ : পুরুষ
ফটো উপলব্ধ

419 WZJ2441350
নাম : নিকোলাস হাঁসদা
পিতার নাম: সুনীল হাঁসদা
বাড়ির নং : এন061
বয়স : 23 লিঙ্গ : পুরুষ
ফটো উপলব্ধ

420 UQX1759802
নাম : বাহামুনি মুর্মু
পিতার নাম: জোগন মুর্মু
বাড়ির নং : মিনাপাড়া
বয়স : 33 লিঙ্গ : মহিলা
ফটো উপলব্ধ

421 WZJ2441947
নাম : মাইকেল বেসরা
পিতার নাম: কিস্টু বেসরা
বাড়ির নং : মিনাপারা
বয়স : 19 লিঙ্গ : পুরুষ
ফটো উপলব্ধ

422 WZJ0080374
নাম : সোনামুনি সরেন
পিতার নাম: বালক সরেন
বাড়ির নং : n0115
বয়স : 37 লিঙ্গ : মহিলা
ফটো উপলব্ধ

423 JSL2672632
নাম : রবীন হাঁসদা
মায়ের নাম: চুড়কী
বাড়ির নং : n0117
বয়স : 46 লিঙ্গ : পুরুষ
ফটো উপলব্ধ

424 JSL1502913
নাম : সুনীল
পিতার নাম: পাড়ু
বাড়ির নং : n0117
বয়স : 57 লিঙ্গ : পুরুষ
ফটো উপলব্ধ

425 WZJ1494491
নাম : বিরেন হাঁসদা
পিতার নাম: সুনীল হাঁসদা
বাড়ির নং : n0117
বয়স : 30 লিঙ্গ : পুরুষ
ফটো উপলব্ধ

426 WZJ0080382
নাম : সরমিলা হেমরম
স্বামীর নাম: মঙ্গলু সরেন
বাড়ির নং : n0115
বয়স : 37 লিঙ্গ : মহিলা
ফটো উপলব্ধ

427 WZJ1055771
নাম : জয়ন্তী মুর্মু
স্বামীর নাম: বিমল সরেন
বাড়ির নং : n0109
বয়স : 34 লিঙ্গ : মহিলা
ফটো উপলব্ধ

428 JSL1502681
নাম : গুলু মুর্মু
পিতার নাম: সুজন মুর্মু
বাড়ির নং : n0114
বয়স : 56 লিঙ্গ : পুরুষ
ফটো উপলব্ধ

429 JSL3247368
নাম : এমেলী বাস্কে
স্বামীর নাম: শিব সরেন
বাড়ির নং : n0125
বয়স : 37 লিঙ্গ : মহিলা
ফটো উপলব্ধ

430 WZJ1494467
নাম : সুখী হাঁসদা
স্বামীর নাম: মঙ্গল সরেন
বাড়ির নং : n0127
বয়স : 42 লিঙ্গ : মহিলা
ফটো উপলব্ধ

431 JSL3247350
নাম : জয়প্রকাশ মুর্মু
পিতার নাম: নবীন চন্দ্র মুর্মু
বাড়ির নং : n0109
বয়স : 37 লিঙ্গ : পুরুষ
ফটো উপলব্ধ

432 WZJ0827477
নাম : শ্রীমতি হাঁসদা
স্বামীর নাম: জয় প্রকাশ মুর্মু
বাড়ির নং : n0109
বয়স : 37 লিঙ্গ : মহিলা
ফটো উপলব্ধ

433 JSL1503895
নাম : অর্চনা টুডু
স্বামীর নাম: নবীনচন্দ্র মুর্মু
বাড়ির নং : n0109
বয়স : 62 লিঙ্গ : মহিলা
ফটো উপলব্ধ

434 JSL2672673
নাম : মঙ্গল সরেন
মায়ের নাম: জাসমী
বাড়ির নং : n0127
বয়স : 46 লিঙ্গ : পুরুষ
ফটো উপলব্ধ

435 JSL1664168
নাম : তালা
স্বামীর নাম: গনেশ
বাড়ির নং : n0118
বয়স : 53 লিঙ্গ : মহিলা
ফটো উপলব্ধ

436 JSL1664614
নাম : চুরকি
স্বামীর নাম: পাড়ু
বাড়ির নং : n0117
বয়স : 56 লিঙ্গ : মহিলা
ফটো উপলব্ধ

437 JSL2672616
নাম : বারকী মার্ডি
স্বামীর নাম: গুলু মুর্মু
বাড়ির নং : n0114
বয়স : 58 লিঙ্গ : মহিলা
ফটো উপলব্ধ

438 WZJ0827451
নাম : মটরা সরেন
পিতার নাম: লথরু সরেন
বাড়ির নং : n0127
বয়স : 41 লিঙ্গ : পুরুষ
ফটো উপলব্ধ

439 WZJ0080366
নাম : মঙ্গল সরেন
পিতার নাম: বালক সরেন
বাড়ির নং : n0115
বয়স : 39 লিঙ্গ : পুরুষ
ফটো উপলব্ধ

440 JSL1663731
নাম : মাইনো কিস্কু
স্বামীর নাম: বালক সরেন
বাড়ির নং : n0115
বয়স : 63 লিঙ্গ : মহিলা
ফটো উপলব্ধ

441 WZJ0827428
নাম : চাম্পা হেমরম
স্বামীর নাম: রবিন হাঁসদা
বাড়ির নং : n0117
বয়স : 38 লিঙ্গ : মহিলা
ফটো উপলব্ধ

442 JSL1664606
নাম : তালা
স্বামীর নাম: সুনীল
বাড়ির নং : n0117
বয়স : 52 লিঙ্গ : মহিলা
ফটো উপলব্ধ

443 WZJ1278183
নাম : ছোটকা সরেন
পিতার নাম: লুথরু সরেন
বাড়ির নং : n0127
বয়স : 33 লিঙ্গ : পুরুষ
ফটো উপলব্ধ

444 JSL2455038
নাম : শিব সরেন
মায়ের নাম: মুনী হাসদা
বাড়ির নং : n0125
বয়স : 49 লিঙ্গ : পুরুষ
ফটো উপলব্ধ

445 WZJ1494483
নাম : রুমিল কিস্কু
পিতার নাম: গোপাল কিস্কু
বাড়ির নং : n0113
বয়স : 29 লিঙ্গ : পুরুষ
ফটো উপলব্ধ

446 WZJ2050110
নাম : রিনা কিস্কু
স্বামীর নাম: মন্ত্রী বাস্কে
বাড়ির নং : মিনাপারা
বয়স : 35 লিঙ্গ : মহিলা
ফটো উপলব্ধ

447 JSL1502731
নাম : গোপাল কিস্কু
পিতার নাম: বিরজু কিস্কু
বাড়ির নং : n0113
বয়স : 50 লিঙ্গ : পুরুষ
ফটো উপলব্ধ

448 JSL1502756
নাম : সীতা হাসদা
স্বামীর নাম: গোপাল কিস্কু
বাড়ির নং : n0113
বয়স : 51 লিঙ্গ : মহিলা
ফটো উপলব্ধ

449 WZJ0080333
নাম : মাতালা হেমরম
পিতার নাম: বুদাই হেমরম
বাড়ির নং : n0119
বয়স : 38 লিঙ্গ : পুরুষ
ফটো উপলব্ধ

450 WZJ0080341
নাম : সিমতি বাস্কে
স্বামীর নাম: জিশু হেমব্রম
বাড়ির নং : n0119
বয়স : 39 লিঙ্গ : মহিলা
ফটো উপলব্ধ

451 WZJ1494475
নাম : রবি টুডু
পিতার নাম: মাঝি টুডু
বাড়ির নং : n0110
বয়স : 27 লিঙ্গ : পুরুষ
ফটো উপলব্ধ

452 WZJ1055797
নাম : সজলী মুর্মু
স্বামীর নাম: মাতলা হেমরম
বাড়ির নং : n0119
বয়স : 34 লিঙ্গ : মহিলা
ফটো উপলব্ধ

453 WZJ1055789
নাম : অঞ্জলী সরেন
স্বামীর নাম: চন্দন হেমরম
বাড়ির নং : n0119
বয়স : 33 লিঙ্গ : মহিলা
ফটো উপলব্ধ

454 WZJ0827436
নাম : জিশু হেমব্রম
পিতার নাম: বুদাই হেমব্রম
বাড়ির নং : n0119
বয়স : 41 লিঙ্গ : পুরুষ
ফটো উপলব্ধ

455 WZJ0080325
নাম : দুলী বাস্কে
স্বামীর নাম: মুন্সী হেমরম
বাড়ির নং : n0119
বয়স : 39 লিঙ্গ : মহিলা
ফটো উপলব্ধ

456 WZJ1494509
নাম : সিন্টু টুডু
মায়ের নাম: মাতি হাঁসদা
বাড়ির নং : n0110
বয়স : 29 লিঙ্গ : পুরুষ
ফটো উপলব্ধ

457 JSL1504950
নাম : মাঝি টুডু
পিতার নাম: সুফল টুডু
বাড়ির নং : n0110
বয়স : 66 লিঙ্গ : পুরুষ
ফটো উপলব্ধ

458 WZJ0827485
নাম : চন্দন হেমরম
পিতার নাম: বুদায় হেমরম
বাড়ির নং : n0119
বয়স : 36 লিঙ্গ : পুরুষ
ফটো উপলব্ধ

459 JSL2911030
নাম : মুন্সী হেমরম
পিতার নাম: বুদাই হেমরম
বাড়ির নং : n0119
বয়স : 40 লিঙ্গ : পুরুষ
ফটো উপলব্ধ

460 WZJ0827444
নাম : সিতা বাস্কে
পিতার নাম: বেটকা বাস্কে
বাড়ির নং : n0112
বয়স : 41 লিঙ্গ : মহিলা
ফটো উপলব্ধ

461 JSL1664523
নাম : পানি বাস্কে
স্বামীর নাম: চান্দু বাস্কে
বাড়ির নং : n0111
বয়স : 78 লিঙ্গ : মহিলা
ফটো উপলব্ধ

462 WZJ0827493
নাম : যোসফিন মুর্মু
স্বামীর নাম: সুনিরাম বাস্কে
বাড়ির নং : 111
বয়স : 35 লিঙ্গ : মহিলা
ফটো উপলব্ধ

463 JSL1502160
নাম : হাসা
পিতার নাম: চান্দু
বাড়ির নং : n0111
বয়স : 59 লিঙ্গ : পুরুষ
ফটো উপলব্ধ

464 WZJ2213460
নাম : সীতা টুডু
স্বামীর নাম: রঞ্জিত মুর্মু
বাড়ির নং : এন0111
বয়স : 26 লিঙ্গ : মহিলা
ফটো উপলব্ধ

465 JSL2672699
নাম : ছামী বাস্কে
স্বামীর নাম: হাসা
বাড়ির নং : n0111
বয়স : 47 লিঙ্গ : মহিলা
ফটো উপলব্ধ

466 WZJ0754044
নাম : সুনিরাম বাস্কে
পিতার নাম: বেটকা বাস্কে
বাড়ির নং : 111
বয়স : 41 লিঙ্গ : পুরুষ
ফটো উপলব্ধ

467 WZJ0754036
নাম : হাজু বাস্কে
পিতার নাম: বেটকা বাস্কে
বাড়ির নং : n0112
বয়স : 37 লিঙ্গ : মহিলা
ফটো উপলব্ধ

468 WZJ1494459
নাম : রঞ্জিত মুর্মু
মায়ের নাম: ছামী বাস্কে
বাড়ির নং : n0111
বয়স : 29 লিঙ্গ : পুরুষ
ফটো উপলব্ধ

469 WZJ1720689
নাম : পূর্নিমা মুর্মু
পিতার নাম: হাসা মুর্মু
বাড়ির নং : n0111
বয়স : 29 লিঙ্গ : মহিলা
ফটো উপলব্ধ

470 WZJ0080416
নাম : লুলিন কিস্কু
মায়ের নাম: সরজু সরেন
বাড়ির নং : n0130
বয়স : 38 লিঙ্গ : পুরুষ
ফটো উপলব্ধ

471 WZJ0080317
নাম : সোনামুনি সরেন
স্বামীর নাম: সোনারাম মুর্মু
বাড়ির নং : n0129
বয়স : 38 লিঙ্গ : মহিলা
ফটো উপলব্ধ

472 JSL1506161
নাম : সাম মুর্মু
পিতার নাম: চান্দু মুর্মু
বাড়ির নং : n0130
বয়স : 71 লিঙ্গ : পুরুষ
ফটো উপলব্ধ

473 WZJ1278159
নাম : মুখী কিস্কু
মায়ের নাম: বিরজু কিস্কু
বাড়ির নং : n0130
বয়স : 46 লিঙ্গ : মহিলা
ফটো উপলব্ধ

474 WZJ2050052
নাম : গোবিন্দ মুর্মু
পিতার নাম: বাবু রাম মুর্মু
বাড়ির নং : স্থ
বয়স : 25 লিঙ্গ : পুরুষ
ফটো উপলব্ধ

475 JSL1502749
নাম : সোনারাম মুর্মু
পিতার নাম: মঙ্গল
বাড়ির নং : n0129
বয়স : 51 লিঙ্গ : পুরুষ
ফটো উপলব্ধ

476 JSL1505858
নাম : সরজু মুর্মু
স্বামীর নাম: সাম মুরমু
বাড়ির নং : n0130
বয়স : 74 লিঙ্গ : মহিলা
ফটো উপলব্ধ

477 WZJ1494400
নাম : গোলাপী মুর্মু
পিতার নাম: বাবুরাম মুর্মু
বাড়ির নং : n0129
বয়স : 30 লিঙ্গ : মহিলা
ফটো উপলব্ধ

478 WZJ0827410
নাম : মরিয়াম সরেন
স্বামীর নাম: লুলিন কিস্কু
বাড়ির নং : n0130
বয়স : 61 লিঙ্গ : মহিলা
ফটো উপলব্ধ

479 WZJ1278167
নাম : কল্পনা সরেন
স্বামীর নাম: মটরা সরেন
বাড়ির নং : n0130
বয়স : 36 লিঙ্গ : মহিলা
ফটো উপলব্ধ

480 JSL1504331
নাম : বাবুরাম মুর্মু
পিতার নাম: মঙ্গল মুর্মু
বাড়ির নং : n0129
বয়স : 57 লিঙ্গ : পুরুষ
ফটো উপলব্ধ

481 JSL1502798
নাম : মেঝেন সরেন
স্বামীর নাম: বাবুরাম সরেন
বাড়ির নং : n0129
বয়স : 55 লিঙ্গ : মহিলা
ফটো উপলব্ধ

482 WZJ0827394
নাম : বিমল সরেন
মায়ের নাম: মাইদি সরেন
বাড়ির নং : n0126
বয়স : 36 লিঙ্গ : পুরুষ
ফটো উপলব্ধ

483 JSL1504042
নাম : মাইদি মার্ডি
স্বামীর নাম: রসিক
বাড়ির নং : n0126
বয়স : 54 লিঙ্গ : মহিলা
ফটো উপলব্ধ

484 WZJ0754069
নাম : বিজয় মার্ডি
পিতার নাম: দূর্গা মার্ডি
বাড়ির নং : n0126
বয়স : 37 লিঙ্গ : পুরুষ
ফটো উপলব্ধ

485 WZJ0827519
নাম : সমাই সরেন
পিতার নাম: মটরু সরেন
বাড়ির নং : n0128
বয়স : 35 লিঙ্গ : পুরুষ
ফটো উপলব্ধ

486 WZJ1733732
নাম : মনতি সরেন
স্বামীর নাম: ছবিল মুর্মু
বাড়ির নং : n0283
বয়স : 27 লিঙ্গ : মহিলা
ফটো উপলব্ধ

487 WZJ0080390
নাম : রুপাই সরেন
পিতার নাম: মাঝি সরেন
বাড়ির নং : n0124
বয়স : 36 লিঙ্গ : পুরুষ
ফটো উপলব্ধ

488 WZJ1494442
নাম : শ্রীদেবী হাঁসদা
স্বামীর নাম: সমাই সরেন
বাড়ির নং : n0128
বয়স : 31 লিঙ্গ : মহিলা
ফটো উপলব্ধ

489 WZJ0827469
নাম : ছানি সরেন
পিতার নাম: রুপাই সরেন
বাড়ির নং : n0122
বয়স : 54 লিঙ্গ : মহিলা
ফটো উপলব্ধ

490 WZJ1494426
নাম : অঞ্জলী হাঁসদা
স্বামীর নাম: সুজিত সরেন
বাড়ির নং : n0123
বয়স : 29 লিঙ্গ : মহিলা
ফটো উপলব্ধ

491 JSL1663533
নাম : মাঝি সরেন
পিতার নাম: রসিক সরেন
বাড়ির নং : n0124
বয়স : 76 লিঙ্গ : পুরুষ
ফটো উপলব্ধ

492 JSL1502764
নাম : দুলহান
স্বামীর নাম: ধুমা
বাড়ির নং : n0122
বয়স : 61 লিঙ্গ : মহিলা
ফটো উপলব্ধ

493 JSL1503994
নাম : ঠাকরান হাঁসদা
স্বামীর নাম: শিরু
বাড়ির নং : n0123
বয়স : 55 লিঙ্গ : মহিলা
ফটো উপলব্ধ

494 WZJ0827501
নাম : আরতি টুডু
স্বামীর নাম: রুপাই সরেন
বাড়ির নং : n0124
বয়স : 36 লিঙ্গ : মহিলা
ফটো উপলব্ধ

495 WZJ0080408
নাম : সুজিত সরেন
পিতার নাম: শিরু সরেন
বাড়ির নং : n0123
বয়স : 38 লিঙ্গ : পুরুষ
ফটো উপলব্ধ

496 JSL2234680
নাম : সুমি হেমব্রম
স্বামীর নাম: মটরু
বাড়ির নং : n0128
বয়স : 61 লিঙ্গ : মহিলা
ফটো উপলব্ধ

497 JSL1503812
নাম : সিরু সরেন
পিতার নাম: চুন্ডা সরেন
বাড়ির নং : n0123
বয়স : 56 লিঙ্গ : পুরুষ
ফটো উপলব্ধ

498 JSL2672640
নাম : মুনি
স্বামীর নাম: বাড়কা
বাড়ির নং : n0116
বয়স : 76 লিঙ্গ : মহিলা
ফটো উপলব্ধ

499 WZJ0080432
নাম : সম হেমরম
পিতার নাম: মাতলা হেমরম
বাড়ির নং : n0120
বয়স : 38 লিঙ্গ : পুরুষ
ফটো উপলব্ধ

500 WZJ0080424
নাম : জসেপ হেমরম
পিতার নাম: মুন্সী হেমরম
বাড়ির নং : n0121
বয়স : 37 লিঙ্গ : পুরুষ
ফটো উপলব্ধ

501 WZJ0827402
নাম : অনয় হেমরম
পিতার নাম: মুন্সি হেমরম
বাড়ির নং : n0121
বয়স : 37 লিঙ্গ : পুরুষ
ফটো উপলব্ধ

502 WZJ1494434
নাম : ধানী মার্ডি
স্বামীর নাম: জসেপ হেমরম
বাড়ির নং : n0121
বয়স : 36 লিঙ্গ : মহিলা
ফটো উপলব্ধ

503 WZJ1530500
নাম : বুলবুলি পাল
স্বামীর নাম: খগেন পাল
বাড়ির নং : পাড়াদিঘি
বয়স : 51 লিঙ্গ : মহিলা
ফটো উপলব্ধ

504 WZJ1856459
নাম : ফলেশ সরকার
মায়ের নাম: গায়েত্রী বর্মন সরকার
বাড়ির নং : এন133
বয়স : 26 লিঙ্গ : পুরুষ
ফটো উপলব্ধ

505 JSL1502442
নাম : গায়ত্রী বর্মন (সরকার)
স্বামীর নাম: মোহিনী সরকার
বাড়ির নং : n0133
বয়স : 49 লিঙ্গ : মহিলা
ফটো উপলব্ধ

506 WZJ2132660
নাম : সোনিয়া আহেড়ী
পিতার নাম: বিশু আহেড়ী
বাড়ির নং : বিশু আহেরী
বয়স : 24 লিঙ্গ : মহিলা
ফটো উপলব্ধ

507 JSL2234714
নাম : কমলা আহেরী
স্বামীর নাম: মতিলাল আহেরী
বাড়ির নং : n0158
বয়স : 59 লিঙ্গ : মহিলা
ফটো উপলব্ধ

508 WZJ0080473
নাম : অর্চনা মাল (আহেড়ী)
স্বামীর নাম: উত্তম আহেড়ী
বাড়ির নং : n0159
বয়স : 37 লিঙ্গ : মহিলা
ফটো উপলব্ধ

509 WZJ0080465
নাম : উত্তম আহেড়ী
পিতার নাম: ছবিলাল আহেড়ী
বাড়ির নং : n0159
বয়স : 38 লিঙ্গ : পুরুষ
ফটো উপলব্ধ

510 WZJ1494608
নাম : দিপালী আহেড়ী
স্বামীর নাম: সঞ্জিত আহেড়ী
বাড়ির নং : n0159
বয়স : 36 লিঙ্গ : মহিলা
ফটো উপলব্ধ

511 WZJ0080457
নাম : সঞ্জিত আহেড়ী
মায়ের নাম: কেশো আহেড়ী
বাড়ির নং : n0159
বয়স : 40 লিঙ্গ : পুরুষ
ফটো উপলব্ধ

512 JSL1502814
নাম : কেশো আহেরী
স্বামীর নাম: ছবিলাল আহেরী
বাড়ির নং : n0159
বয়স : 67 লিঙ্গ : মহিলা
ফটো উপলব্ধ

513 WZJ2188142
নাম : তারো আহেরী
স্বামীর নাম: মিঠুন আহেরী
বাড়ির নং : মিঠুন আহেরী
বয়স : 34 লিঙ্গ : মহিলা
ফটো উপলব্ধ

514 JSL1503374
নাম : পঞ্চু আহেরী
স্বামীর নাম: খুশিলাল আহেরী
বাড়ির নং : n0157
বয়স : 81 লিঙ্গ : মহিলা
ফটো উপলব্ধ

515 WZJ0827386
নাম : মালতী প্রধান(সরকার)
স্বামীর নাম: অরবিন্দ সরকার
বাড়ির নং : n0108
বয়স : 37 লিঙ্গ : মহিলা
ফটো উপলব্ধ

516 WZJ1160571
নাম : মীনা বর্মন
স্বামীর নাম: শঙ্কর বর্মন
বাড়ির নং : n0140
বয়স : 32 লিঙ্গ : মহিলা
ফটো উপলব্ধ

517 WZJ0754085
নাম : কল্পনা বর্মন
স্বামীর নাম: বিদাসু বর্মন
বাড়ির নং : স্হ
বয়স : 44 লিঙ্গ : মহিলা
ফটো উপলব্ধ

518 WZJ1733781
নাম : রুমা রায়(বর্মন)
স্বামীর নাম: মানিক বর্মন
বাড়ির নং : N0140
বয়স : 27 লিঙ্গ : মহিলা
ফটো উপলব্ধ

519 JSL1503671
নাম : চিন্তি বর্মন
স্বামীর নাম: রামসুন্দর বর্মন
বাড়ির নং : n0140
বয়স : 54 লিঙ্গ : মহিলা
ফটো উপলব্ধ

520 JSL1668771
নাম : স্যামসুন্দর বর্মন
পিতার নাম: সুদা বর্মন
বাড়ির নং : n0140
বয়স : 56 লিঙ্গ : পুরুষ
ফটো উপলব্ধ

521 WZJ2188019
নাম : কাজলি বর্মন
স্বামীর নাম: বিষ্ণু সিং
বাড়ির নং : সনাতন বর্মন
বয়স : 25 লিঙ্গ : মহিলা
ফটো উপলব্ধ

522 JSL2672715
নাম : সনাতন বর্মন
পিতার নাম: রামসুন্দর বর্মন
বাড়ির নং : n0140
বয়স : 45 লিঙ্গ : পুরুষ
ফটো উপলব্ধ

523 WZJ1494525
নাম : রঞ্জিত বর্ম্মন
পিতার নাম: স্যাম সুন্দর বর্ম্মন
বাড়ির নং : n0140
বয়স : 29 লিঙ্গ : পুরুষ
ফটো উপলব্ধ

524 WZJ0827592
নাম : মানিক বর্মন
মায়ের নাম: চিন্তী বর্মন
বাড়ির নং : n0140
বয়স : 26 লিঙ্গ : পুরুষ
ফটো উপলব্ধ

525 WZJ0827584
নাম : শঙ্কর বর্মন
পিতার নাম: রাম সুন্দর বর্মন
বাড়ির নং : n0140
বয়স : 35 লিঙ্গ : পুরুষ
ফটো উপলব্ধ

526 JSL1503697
নাম : সেফালী বর্মন
স্বামীর নাম: শ্যামসুন্দর বর্মন
বাড়ির নং : n0140
বয়স : 57 লিঙ্গ : মহিলা
ফটো উপলব্ধ

527 WZJ0961516
নাম : মিনু রায় (বর্ম্মন)
স্বামীর নাম: সনাতন বর্ম্মন
বাড়ির নং : n0140
বয়স : 41 লিঙ্গ : মহিলা
ফটো উপলব্ধ

528 WZJ0080481
নাম : বুলবুলী বর্ম্মণ
পিতার নাম: শ্যামসুন্দর বর্ম্মণ
বাড়ির নং : n0160
বয়স : 40 লিঙ্গ : মহিলা
ফটো উপলব্ধ

529 JSL1669191
নাম : ভারতী মণ্ডল
স্বামীর নাম: আলিচাদ মণ্ডল
বাড়ির নং : n0155
বয়স : 53 লিঙ্গ : মহিলা
ফটো উপলব্ধ

530 JSL1668573
নাম : আলিকচাদ মণ্ডল
পিতার নাম: জঙ্গলী মণ্ডল
বাড়ির নং : n0155
বয়স : 59 লিঙ্গ : পুরুষ
ফটো উপলব্ধ

531 WZJ1733880
নাম : হৃদয় মন্ডল
পিতার নাম: দিপচাঁন মন্ডল
বাড়ির নং : n0154
বয়স : 26 লিঙ্গ : পুরুষ
ফটো উপলব্ধ

532 WZJ1494566
নাম : সমীর মন্ডল
মায়ের নাম: ঝুমা মন্ডল
বাড়ির নং : n0154
বয়স : 29 লিঙ্গ : পুরুষ
ফটো উপলব্ধ

533 WZJ1494541
নাম : সনিচাঁদ মন্ডল
পিতার নাম: আলিকচাঁদ মন্ডল
বাড়ির নং : n0155
বয়স : 30 লিঙ্গ : পুরুষ
ফটো উপলব্ধ

534 WZJ2188571
নাম : তেজা মন্ডল
পিতার নাম: অলোকচাঁদ মন্ডল
বাড়ির নং : অলোকচাঁদ মন্ডল
বয়স : 23 লিঙ্গ : পুরুষ
ফটো উপলব্ধ

535 JSL3068590
নাম : ঝুমা মণ্ডল
স্বামীর নাম: দীপচাদ মন্ডল
বাড়ির নং : n0154
বয়স : 46 লিঙ্গ : মহিলা
ফটো উপলব্ধ

536 JSL1669183
নাম : দীপচাদ মণ্ডল
পিতার নাম: জঙ্গলী মণ্ডল
বাড়ির নং : n0154
বয়স : 51 লিঙ্গ : পুরুষ
ফটো উপলব্ধ

537 WZJ2050037
নাম : পায়েল মন্ডল
স্বামীর নাম: হৃদয় মন্ডল
বাড়ির নং : 021
বয়স : 25 লিঙ্গ : মহিলা
ফটো উপলব্ধ

538 JQG1622315
নাম : সুনিতা দেবী (মুন্ডা)
স্বামীর নাম: রাজেশ মুন্ডা
বাড়ির নং : এন006
বয়স : 29 লিঙ্গ : মহিলা
ফটো উপলব্ধ

539 WZJ1336809
নাম : রাজেশ মুন্ডা
পিতার নাম: মাখন মুন্ডা
বাড়ির নং : এন006
বয়স : 30 লিঙ্গ : পুরুষ
ফটো উপলব্ধ

540 WZJ1640135
নাম : কনকলতা মুন্ডা
স্বামীর নাম: শঙ্কর মুন্ডা
বাড়ির নং : এন006
বয়স : 31 লিঙ্গ : মহিলা
ফটো উপলব্ধ

541 WZJ1093020
নাম : শঙ্কর মুন্ডা
পিতার নাম: খগেন মুন্ডা
বাড়ির নং : এন006
বয়স : 34 লিঙ্গ : পুরুষ
ফটো উপলব্ধ

542 YTU1598432
নাম : সঞ্জীব মহালি
পিতার নাম: মহাহার মহালি
বাড়ির নং : নিই হাউস নং
বয়স : 31 লিঙ্গ : পুরুষ
ফটো উপলব্ধ

543 WZJ1405240
নাম : কৃষ্ণ মন্ডল
পিতার নাম: মাখন মন্ডল
বাড়ির নং : নিই হাউস নং
বয়স : 30 লিঙ্গ : পুরুষ
ফটো উপলব্ধ

544 UQX1901826
নাম : নীলকুমার মাল
অন্যান্য: কৃষ্ণ মন্ডল
বাড়ির নং : এন0053
বয়স : 35 লিঙ্গ : পুরুষ
ফটো উপলব্ধ

545 JSL1505544
নাম : সবিতা সরকার
স্বামীর নাম: ভিনু সরকার
বাড়ির নং : n0147
বয়স : 56 লিঙ্গ : মহিলা
ফটো উপলব্ধ

546 JSL3247475
নাম : রক্তিমা সরকার
পিতার নাম: ষষ্ঠী সরকার
বাড়ির নং : n0156
বয়স : 39 লিঙ্গ : মহিলা
ফটো উপলব্ধ

547 WZJ1055821
নাম : ফুলরেনু সরকার
পিতার নাম: সুরেশ সরকার
বাড়ির নং : n0138
বয়স : 33 লিঙ্গ : মহিলা
ফটো উপলব্ধ

548 JSL1502590
নাম : অরুন সরকার
পিতার নাম: ভোলানাথ সরকার
বাড়ির নং : n0136
বয়স : 70 লিঙ্গ : পুরুষ
ফটো উপলব্ধ

549 JSL1505791
নাম : গোলাপী সরকার
স্বামীর নাম: হেমন্ত সরকার
বাড়ির নং : n0143
বয়স : 57 লিঙ্গ : মহিলা
ফটো উপলব্ধ

550 JSL1502020
নাম : উত্তম সরকার
পিতার নাম: দুরু সরকার
বাড়ির নং : n0131
বয়স : 52 লিঙ্গ : পুরুষ
ফটো উপলব্ধ

551 JSL1502319
নাম : পুর্ণিমা সরকার
স্বামীর নাম: অজিত সরকার
বাড়ির নং : n0131
বয়স : 52 লিঙ্গ : মহিলা
ফটো উপলব্ধ

552 JSL1504729
নাম : নীরঞ্জন সরকার
পিতার নাম: ভোলানাথ সরকার
বাড়ির নং : n0137
বয়স : 52 লিঙ্গ : পুরুষ
ফটো উপলব্ধ

553 JSL1502210
নাম : সুশীল সরকার
পিতার নাম: তবি সরকার
বাড়ির নং : n0135
বয়স : 67 লিঙ্গ : পুরুষ
ফটো উপলব্ধ

554 WZJ1055847
নাম : সুবি মুর্মু
মায়ের নাম: ফুলকি মুর্মু
বাড়ির নং : n0132
বয়স : 34 লিঙ্গ : মহিলা
ফটো উপলব্ধ

555 WZJ1605294
নাম : পায়েল সরকার
পিতার নাম: বাদল সরকার
বাড়ির নং : NO144
বয়স : 27 লিঙ্গ : মহিলা
ফটো উপলব্ধ

556 JSL1505635
নাম : সীতা সরকার
স্বামীর নাম: নরেন্দ্র সরকার
বাড়ির নং : n0144
বয়স : 71 লিঙ্গ : মহিলা
ফটো উপলব্ধ

557 JSL2672780
নাম : সঞ্জয় সরকার
পিতার নাম: নরেন্দ্র সরকার
বাড়ির নং : n0144
বয়স : 43 লিঙ্গ : পুরুষ
ফটো উপলব্ধ

558 JSL1505536
নাম : সাবিত্রী সরকার
স্বামীর নাম: আফাং সরকার
বাড়ির নং : 0333
বয়স : 54 লিঙ্গ : মহিলা
ফটো উপলব্ধ

559 JSL1505882
নাম : আফাং সরকার
পিতার নাম: ভেদলু সরকার
বাড়ির নং : n0147
বয়স : 56 লিঙ্গ : পুরুষ
ফটো উপলব্ধ

560 JSL2673879
নাম : জয়শ্রী সরকার
স্বামীর নাম: শ্যামল সরকার
বাড়ির নং : n0146
বয়স : 40 লিঙ্গ : মহিলা
ফটো উপলব্ধ

561 JSL1505411
নাম : সবিতা সরকার
স্বামীর নাম: জিতেন্দ্র নাথ সরকার
বাড়ির নং : n0146
বয়স : 52 লিঙ্গ : মহিলা
ফটো উপলব্ধ

562 WZJ1055839
নাম : হৃদয় সরকার
পিতার নাম: সুরেশ সরকার
বাড়ির নং : n0138
বয়স : 32 লিঙ্গ : পুরুষ
ফটো উপলব্ধ

563 JSL2673895
নাম : পিকু সরকার
পিতার নাম: কমল সরকার
বাড়ির নং : n0145
বয়স : 39 লিঙ্গ : মহিলা
ফটো উপলব্ধ

564 WZJ1494574
নাম : মৃন্ময় সরকার
পিতার নাম: মন্টু সরকার
বাড়ির নং : n0139
বয়স : 29 লিঙ্গ : পুরুষ
ফটো উপলব্ধ

565 WZJ1494533
নাম : ক্ষিতীশ সরকার
পিতার নাম: ভিনু সরকার
বাড়ির নং : n0147
বয়স : 29 লিঙ্গ : পুরুষ
ফটো উপলব্ধ

566 JSL1504976
নাম : সনকা সরকার
স্বামীর নাম: মুকুন্দ সরকার
বাড়ির নং : 137
বয়স : 56 লিঙ্গ : মহিলা
ফটো উপলব্ধ

567 WZJ1278266
নাম : চৈতালী সরকার
পিতার নাম: মুকুন্দ সরকার
বাড়ির নং : 137
বয়স : 30 লিঙ্গ : মহিলা
ফটো উপলব্ধ

568 JSL1504133
নাম : অনীতা সরকার
স্বামীর নাম: সুরেশ সরকার
বাড়ির নং : n0138
বয়স : 54 লিঙ্গ : মহিলা
ফটো উপলব্ধ

569 JSL3068665
নাম : বাবলু সরকার
পিতার নাম: খগেন্দ্রনাথ সরকার
বাড়ির নং : 39
বয়স : 60 লিঙ্গ : পুরুষ
ফটো উপলব্ধ

570 JSL3247392
নাম : শ্যামল বর্মন
পিতার নাম: বিজয় বর্মন
বাড়ির নং : মেহমানপুর
বয়স : 44 লিঙ্গ : পুরুষ
ফটো উপলব্ধ

571 JSL1502137
নাম : মিনতী সরকার
স্বামীর নাম: সত্যবান সরকার
বাড়ির নং : n0134
বয়স : 58 লিঙ্গ : মহিলা
ফটো উপলব্ধ

572 JSL3168986
নাম : অরবিন্দ সরকার
পিতার নাম: সুশীল সরকার
বাড়ির নং : n0135
বয়স : 38 লিঙ্গ : পুরুষ
ফটো উপলব্ধ

573 WZJ1278225
নাম : সম্পা সরকার
পিতার নাম: বাদল সরকার
বাড়ির নং : n0144
বয়স : 30 লিঙ্গ : মহিলা
ফটো উপলব্ধ

574 WZJ2250470
নাম : কবিতা সরকার বর্মন
স্বামীর নাম: অভিজিৎ সরকার
বাড়ির নং : এন0141
বয়স : 24 লিঙ্গ : মহিলা
ফটো উপলব্ধ

575 WZJ1605336
নাম : পিপলী সরকার বর্মন
স্বামীর নাম: গোপেশ বর্মন
বাড়ির নং : এন0135
বয়স : 54 লিঙ্গ : মহিলা
ফটো উপলব্ধ

576 WZJ0754077
নাম : বুদ্ধদেব সরকার
পিতার নাম: মুকুন্দ সরকার
বাড়ির নং : 137
বয়স : 38 লিঙ্গ : পুরুষ
ফটো উপলব্ধ

577 JSL3247384
নাম : জয়ন্তী সরকার
স্বামীর নাম: নিখিল সরকার
বাড়ির নং : n0131
বয়স : 47 লিঙ্গ : মহিলা
ফটো উপলব্ধ

578 WZJ2319366
নাম : ভাগ্যশ্রী সরকার
স্বামীর নাম: চিরঞ্জিৎ সরকার
বাড়ির নং : এন0141
বয়স : 25 লিঙ্গ : মহিলা
ফটো উপলব্ধ

579 WZJ1160597
নাম : পম্পা সরকার
স্বামীর নাম: নকুল সরকার
বাড়ির নং : n0148
বয়স : 34 লিঙ্গ : মহিলা
ফটো উপলব্ধ

580 JSL1506112
নাম : অজিত সরকার
পিতার নাম: দুরু সরকার
বাড়ির নং : n0131
বয়স : 57 লিঙ্গ : পুরুষ
ফটো উপলব্ধ

581 WZJ2132728
নাম : লাবনী সরকার
পিতার নাম: নিরঞ্জন সরকার
বাড়ির নং : এন এইচ এন
বয়স : 23 লিঙ্গ : মহিলা
ফটো উপলব্ধ

582 JSL1503408
নাম : নীলিমা সরকার
স্বামীর নাম: অরুন সরকার
বাড়ির নং : n0136
বয়স : 60 লিঙ্গ : মহিলা
ফটো উপলব্ধ

583 JSL2672806
নাম : বাসন্তী সরকার
স্বামীর নাম: উত্তম সরকার
বাড়ির নং : n0131
বয়স : 42 লিঙ্গ : মহিলা
ফটো উপলব্ধ

584 JSL3247434
নাম : কনিকা সরকার
পিতার নাম: মন্টু সরকার
বাড়ির নং : n0139
বয়স : 37 লিঙ্গ : মহিলা
ফটো উপলব্ধ

585 JSL2673887
নাম : কৃষ্ণা সরকার
পিতার নাম: ষষ্ঠী চরন সরকার
বাড়ির নং : n0135
বয়স : 42 লিঙ্গ : মহিলা
ফটো উপলব্ধ

586 WZJ1733823
নাম : জয়দ্বীপ সরকার
পিতার নাম: নিরঞ্জন সরকার
বাড়ির নং : N0137
বয়স : 27 লিঙ্গ : পুরুষ
ফটো উপলব্ধ

587 JSL1504935
নাম : যুগল সরকার
পিতার নাম: জ্ঞানেন্দ্র নাথ সরকার
বাড়ির নং : n0145
বয়স : 58 লিঙ্গ : পুরুষ
ফটো উপলব্ধ

588 JSL1502491
নাম : মীনা সরকার
স্বামীর নাম: সুশীল সরকার
বাড়ির নং : n0145
বয়স : 59 লিঙ্গ : মহিলা
ফটো উপলব্ধ

589 JSL2911048
নাম : বিশ্বজিত সরকার
পিতার নাম: অনিল সরকার
বাড়ির নং : n0132
বয়স : 38 লিঙ্গ : পুরুষ
ফটো উপলব্ধ

590 WZJ1494590
নাম : নিলয় সরকার
পিতার নাম: জিতেন্দ্রনাথ সরকার
বাড়ির নং : n0146
বয়স : 31 লিঙ্গ : পুরুষ
ফটো উপলব্ধ

591 WZJ2190049
নাম : উর্মিলা সরকার
পিতার নাম: নিখিল সরকার
বাড়ির নং : n0131
বয়স : 25 লিঙ্গ : মহিলা
ফটো উপলব্ধ

592 JSL3068632
নাম : স্বপ্না সরকার
স্বামীর নাম: গৌতম
বাড়ির নং : n0144
বয়স : 47 লিঙ্গ : মহিলা
ফটো উপলব্ধ

593 JSL3068624
নাম : গৌতম সরকার
পিতার নাম: নরেন্দ্র সরকার
বাড়ির নং : n0144
বয়স : 50 লিঙ্গ : পুরুষ
ফটো উপলব্ধ

594 JSL1502475
নাম : অষ্টমী সরকার (বর্মন)
স্বামীর নাম: শ্যামল বর্মন
বাড়ির নং : n0135
বয়স : 44 লিঙ্গ : মহিলা
ফটো উপলব্ধ

595 JSL1502533
নাম : বিনয় সরকার
পিতার নাম: বিশ্বনাথ সরকার
বাড়ির নং : n0147
বয়স : 69 লিঙ্গ : পুরুষ
ফটো উপলব্ধ

596 JSL1505312
নাম : শ্যামল সরকার
পিতার নাম: খগেন্দ্রনাথ সরকার
বাড়ির নং : n0146
বয়স : 50 লিঙ্গ : পুরুষ
ফটো উপলব্ধ

597 JSL1502863
নাম : জয়দেব সরকার
পিতার নাম: অবু সরকার
বাড়ির নং : n0150
বয়স : 59 লিঙ্গ : পুরুষ
ফটো উপলব্ধ

598 WZJ0754093
নাম : স্টার সরকার
পিতার নাম: অরুন সরকার
বাড়ির নং : 135
বয়স : 36 লিঙ্গ : পুরুষ
ফটো উপলব্ধ

599 JSL3069119
নাম : ডলি সরকার
স্বামীর নাম: স্বপন কুমার সরকার
বাড়ির নং : n0161
বয়স : 40 লিঙ্গ : মহিলা
ফটো উপলব্ধ

600 JSL2911063
নাম : সান সরকার
পিতার নাম: অরুন সরকার
বাড়ির নং : n0136
বয়স : 38 লিঙ্গ : পুরুষ
ফটো উপলব্ধ

601 JSL1503416
নাম : মিনা সরকার
স্বামীর নাম: নিরঞ্জন
বাড়ির নং : n0137
বয়স : 47 লিঙ্গ : মহিলা
ফটো উপলব্ধ

602 JSL1502616
নাম : যশোদা সরকার
স্বামীর নাম: গোপাল সরকার
বাড়ির নং : n0151
বয়স : 58 লিঙ্গ : মহিলা
ফটো উপলব্ধ

603 WZJ1278209
নাম : রাজেশ সরকার
পিতার নাম: জয়দেব সরকার
বাড়ির নং : n0150
বয়স : 30 লিঙ্গ : পুরুষ
ফটো উপলব্ধ

604 JSL1504943
নাম : বাদল সরকার
পিতার নাম: নরেন্দ্র সরকার
বাড়ির নং : n0144
বয়স : 52 লিঙ্গ : পুরুষ
ফটো উপলব্ধ

605 JSL1501923
নাম : জিতেন্দ্রনাথ সরকার
পিতার নাম: খগেন্দ্রনাথ সরকার
বাড়ির নং : n0146
বয়স : 57 লিঙ্গ : পুরুষ
ফটো উপলব্ধ

606 JSL3068640
নাম : নিখিল কুমার সরকার
পিতার নাম: দুরু সরকার
বাড়ির নং : n0131
বয়স : 52 লিঙ্গ : পুরুষ
ফটো উপলব্ধ

607 JSL1505510
নাম : মন্টু সরকার
পিতার নাম: রসিক সরকার
বাড়ির নং : n0139
বয়স : 57 লিঙ্গ : পুরুষ
ফটো উপলব্ধ

608 JSL1662238
নাম : গায়ত্রী সরকার
স্বামীর নাম: স্বাধীন সরকার
বাড়ির নং : n0141
বয়স : 45 লিঙ্গ : মহিলা
ফটো উপলব্ধ

609 JSL1504463
নাম : সুধা সরকার
স্বামীর নাম: মণ্টু সরকার
বাড়ির নং : n0146
বয়স : 52 লিঙ্গ : মহিলা
ফটো উপলব্ধ

610 JSL1502335
নাম : স্বাধীন সরকার
পিতার নাম: জীতেন সরকার
বাড়ির নং : n0141
বয়স : 56 লিঙ্গ : পুরুষ
ফটো উপলব্ধ

611 WZJ2050144
নাম : পারমিতা সরকার
পিতার নাম: স্বাধীন সরকার
বাড়ির নং : মেহামানপুর
বয়স : 25 লিঙ্গ : মহিলা
ফটো উপলব্ধ

612 WZJ0827568
নাম : অনিমেষ সরকার
পিতার নাম: আফাং সরকার
বাড়ির নং : n0147
বয়স : 34 লিঙ্গ : পুরুষ
ফটো উপলব্ধ

613 JSL2455053
নাম : চন্দনা সরকার
মায়ের নাম: মানসী সরকার
বাড়ির নং : n0156
বয়স : 47 লিঙ্গ : মহিলা
ফটো উপলব্ধ

614 WZJ2049815
নাম : বঙ্কিম সরকার
পিতার নাম: দুলাল সরকার
বাড়ির নং : হুহু
বয়স : 25 লিঙ্গ : পুরুষ
ফটো উপলব্ধ

615 JSL3247376
নাম : শিউলি সরকার
পিতার নাম: অনিল সরকার
বাড়ির নং : n0132
বয়স : 37 লিঙ্গ : মহিলা
ফটো উপলব্ধ

616 WZJ1605351
নাম : শুভ সরকার
পিতার নাম: স্বাধীন সরকার
বাড়ির নং : NO014
বয়স : 27 লিঙ্গ : পুরুষ
ফটো উপলব্ধ

617 JSL1502848
নাম : বাসন্তি সরকার
স্বামীর নাম: বিনয় সরকার
বাড়ির নং : n0147
বয়স : 61 লিঙ্গ : মহিলা
ফটো উপলব্ধ

618 JSL1503226
নাম : কল্পনা সরকার
স্বামীর নাম: আনন্দ সরকার
বাড়ির নং : n0152
বয়স : 56 লিঙ্গ : মহিলা
ফটো উপলব্ধ

619 JSL1505361
নাম : জয়ন্তী সরকার
স্বামীর নাম: কমল সরকার
বাড়ির নং : n0145
বয়স : 58 লিঙ্গ : মহিলা
ফটো উপলব্ধ

620 WZJ1278191
নাম : সুবোধ সরকার
পিতার নাম: সুবল সরকার
বাড়ির নং : n0145
বয়স : 30 লিঙ্গ : পুরুষ
ফটো উপলব্ধ

621 WZJ0827550
নাম : শিবু সরকার
পিতার নাম: হেমন্ত সরকার
বাড়ির নং : n0143
বয়স : 35 লিঙ্গ : পুরুষ
ফটো উপলব্ধ

622 JSL1502301
নাম : সাবিত্রী সরকার
স্বামীর নাম: অনিল সরকার
বাড়ির নং : n0132
বয়স : 57 লিঙ্গ : মহিলা
ফটো উপলব্ধ

623 JSL1503275
নাম : পরিমল সরকার
পিতার নাম: মাতু সরকার
বাড়ির নং : n0148
বয়স : 51 লিঙ্গ : পুরুষ
ফটো উপলব্ধ

624 JSL3247467
নাম : নকুল সরকার
পিতার নাম: মটরু সরকার
বাড়ির নং : n0148
বয়স : 37 লিঙ্গ : পুরুষ
ফটো উপলব্ধ

625 WZJ2205763
নাম : মনোজ সরকার
পিতার নাম: উত্তম সরকার
বাড়ির নং : এন0131
বয়স : 22 লিঙ্গ : পুরুষ
ফটো উপলব্ধ

626 WZJ0754101
নাম : গোবিন্দ সরকার
পিতার নাম: সুশীল সরকার
বাড়ির নং : 134
বয়স : 36 লিঙ্গ : পুরুষ
ফটো উপলব্ধ

627 WZJ1160563
নাম : রাজু সরকার
পিতার নাম: মন্টু সরকার
বাড়ির নং : n0139
বয়স : 31 লিঙ্গ : পুরুষ
ফটো উপলব্ধ

628 WZJ1160555
নাম : হেমান্দ্রী সরকার
পিতার নাম: মন্টু সরকার
বাড়ির নং : n0139
বয়স : 33 লিঙ্গ : মহিলা
ফটো উপলব্ধ

629 WZJ1733591
নাম : চিরঞ্জীত সরকার
পিতার নাম: মেসিন সরকার
বাড়ির নং : n0141
বয়স : 27 লিঙ্গ : পুরুষ
ফটো উপলব্ধ

630 WZJ1494558
নাম : সোগীতা সরকার
পিতার নাম: যুগল সরকার
বাড়ির নং : n0145
বয়স : 29 লিঙ্গ : মহিলা
ফটো উপলব্ধ

631 JSL3247426
নাম : উজ্জলা সরকার
পিতার নাম: হেমন্ত সরকার
বাড়ির নং : n0143
বয়স : 39 লিঙ্গ : মহিলা
ফটো উপলব্ধ

632 JSL1674035
নাম : সীমা সরকার
স্বামীর নাম: মেসিন সরকার
বাড়ির নং : n0141
বয়স : 47 লিঙ্গ : মহিলা
ফটো উপলব্ধ

633 JSL2234862
নাম : মানসী সরকার
স্বামীর নাম: ষষ্ঠী সরকার
বাড়ির নং : n0156
বয়স : 64 লিঙ্গ : মহিলা
ফটো উপলব্ধ

634 WZJ1278217
নাম : দিবাকর সরকার
পিতার নাম: আনন্দ সরকার
বাড়ির নং : n0152
বয়স : 32 লিঙ্গ : পুরুষ
ফটো উপলব্ধ

635 JSL1502400
নাম : আনন্দ সরকার
পিতার নাম: কষ্টু সরকার
বাড়ির নং : n0152
বয়স : 61 লিঙ্গ : পুরুষ
ফটো উপলব্ধ

636 JSL1504687
নাম : গোপাল সরকার
পিতার নাম: অবু সরকার
বাড়ির নং : n0150
বয়স : 63 লিঙ্গ : পুরুষ
ফটো উপলব্ধ

637 JSL1504919
নাম : কবিতা সরকার
স্বামীর নাম: সুবল সরকার
বাড়ির নং : n0145
বয়স : 57 লিঙ্গ : মহিলা
ফটো উপলব্ধ

638 JSL1504513
নাম : সুবল সরকার
পিতার নাম: জ্ঞানেন্দ্রনাথ সরকার
বাড়ির নং : n0145
বয়স : 61 লিঙ্গ : পুরুষ
ফটো উপলব্ধ

639 JSL1502640
নাম : পূর্ণিমা সরকার
স্বামীর নাম: মটরু সরকার
বাড়ির নং : n0148
বয়স : 61 লিঙ্গ : মহিলা
ফটো উপলব্ধ

640 JSL1503135
নাম : মটরু সরকার
পিতার নাম: খগেশ্বর সরকার
বাড়ির নং : n0148
বয়স : 63 লিঙ্গ : পুরুষ
ফটো উপলব্ধ

641 JSL1502830
নাম : সনকা সরকার
স্বামীর নাম: দুলাল সরকার
বাড়ির নং : n0147
বয়স : 51 লিঙ্গ : মহিলা
ফটো উপলব্ধ

642 JSL1502996
নাম : ভিনু সরকার
পিতার নাম: ভেদলু সরকার
বাড়ির নং : n0147
বয়স : 67 লিঙ্গ : পুরুষ
ফটো উপলব্ধ

643 JSL1504521
নাম : সুশেন সরকার
পিতার নাম: খগেন্দ্রনাথ সরকার
বাড়ির নং : n0146
বয়স : 55 লিঙ্গ : পুরুষ
ফটো উপলব্ধ

644 WZJ1278258
নাম : পিংকী সরকার
পিতার নাম: বাবলু সরকার
বাড়ির নং : n0146
বয়স : 32 লিঙ্গ : মহিলা
ফটো উপলব্ধ

645 JSL1501964
নাম : জনবালা সরকার
স্বামীর নাম: মাতু সরকার
বাড়ির নং : n0149
বয়স : 69 লিঙ্গ : মহিলা
ফটো উপলব্ধ

646 WZJ0080499
নাম : খিতীশ সরকার
পিতার নাম: গোপাল সরকার
বাড়ির নং : n0150
বয়স : 37 লিঙ্গ : পুরুষ
ফটো উপলব্ধ

647 JSL1502095
নাম : মুকুন্দ সরকার
পিতার নাম: ভোলানাথ সরকার
বাড়ির নং : 137
বয়স : 66 লিঙ্গ : পুরুষ
ফটো উপলব্ধ

648 JSL1502822
নাম : সত্যবান সরকার
পিতার নাম: কনেশ্বর সরকার
বাড়ির নং : n0134
বয়স : 66 লিঙ্গ : পুরুষ
ফটো উপলব্ধ

649 WZJ2249225
নাম : নিশা বর্মন
পিতার নাম: শ্যামল বর্মন
বাড়ির নং : এন0135
বয়স : 22 লিঙ্গ : মহিলা
ফটো উপলব্ধ

650 JSL1505437
নাম : সিন্দুকা সরকার
স্বামীর নাম: জয়দেব সরকার
বাড়ির নং : n0150
বয়স : 54 লিঙ্গ : মহিলা
ফটো উপলব্ধ

651 WZJ0827576
নাম : মন্দিরা সরকার
পিতার নাম: সুবল সরকার
বাড়ির নং : n0145
বয়স : 35 লিঙ্গ : মহিলা
ফটো উপলব্ধ

652 WZJ1160589
নাম : রুমা সরকার
স্বামীর নাম: গকুল সরকার
বাড়ির নং : n0144
বয়স : 33 লিঙ্গ : মহিলা
ফটো উপলব্ধ

653 WZJ0827535
নাম : প্রতিমা রাজবংশী(সরকার)
স্বামীর নাম: সঞ্জয় সরকার
বাড়ির নং : n0144
বয়স : 35 লিঙ্গ : মহিলা
ফটো উপলব্ধ

654 JSL1505809
নাম : মাধরী সরকার
স্বামীর নাম: বাদল সরকার
বাড়ির নং : n0144
বয়স : 50 লিঙ্গ : মহিলা
ফটো উপলব্ধ

655 JSL3168978
নাম : মাধব সরকার
পিতার নাম: বিনয় সরকার
বাড়ির নং : n0147
বয়স : 40 লিঙ্গ : পুরুষ
ফটো উপলব্ধ

656 JSL1662188
নাম : দ্রৌপদী সরকার
স্বামীর নাম: সুশেন সরকার
বাড়ির নং : n0146
বয়স : 44 লিঙ্গ : মহিলা
ফটো উপলব্ধ

657 JSL3247483
নাম : কুমিতা সরকার
স্বামীর নাম: পরিমল সরকার
বাড়ির নং : n0148
বয়স : 39 লিঙ্গ : মহিলা
ফটো উপলব্ধ

658 JSL1505825
নাম : নরেন্দ্র নাথ সরকার
পিতার নাম: রমনী সরকার
বাড়ির নং : n0144
বয়স : 76 লিঙ্গ : পুরুষ
ফটো উপলব্ধ

659 JSL1503549
নাম : সেবা সরকার
স্বামীর নাম: বাবলু সরকার
বাড়ির নং : n0146
বয়স : 56 লিঙ্গ : মহিলা
ফটো উপলব্ধ

660 JSL3068673
নাম : হেমন্ত সরকার
পিতার নাম: রমনী সরকার
বাড়ির নং : n0143
বয়স : 59 লিঙ্গ : পুরুষ
ফটো উপলব্ধ

661 JSL1502343
নাম : মেসিন সরকার
পিতার নাম: জিতেন
বাড়ির নং : n0141
বয়স : 49 লিঙ্গ : পুরুষ
ফটো উপলব্ধ

662 JSL1502145
নাম : কমল সরকার
পিতার নাম: রমনী সরকার
বাড়ির নং : n0145
বয়স : 74 লিঙ্গ : পুরুষ
ফটো উপলব্ধ

663 JSL3247459
নাম : অশোক সরকার
পিতার নাম: বাবলু সরকার
বাড়ির নং : n0146
বয়স : 37 লিঙ্গ : পুরুষ
ফটো উপলব্ধ

664 WZJ1494582
নাম : পবিত্র সরকার
পিতার নাম: জিতেন্দ্র নাথ সরকার
বাড়ির নং : n0146
বয়স : 30 লিঙ্গ : পুরুষ
ফটো উপলব্ধ

665 WZJ2205755
নাম : তনুজা সরকার
পিতার নাম: গৌতম সরকার
বাড়ির নং : এন0144
বয়স : 22 লিঙ্গ : মহিলা
ফটো উপলব্ধ

666 JSL1504828
নাম : সুরেশ সরকার
পিতার নাম: রসিক সরকার
বাড়ির নং : n0138
বয়স : 57 লিঙ্গ : পুরুষ
ফটো উপলব্ধ

667 WZJ1055813
নাম : মল্লিকা রায় (সরকার)
স্বামীর নাম: সান সরকার
বাড়ির নং : n0136
বয়স : 37 লিঙ্গ : মহিলা
ফটো উপলব্ধ

668 JSL1502087
নাম : স্বপন কুমার সরকার
পিতার নাম: খগেন্দ্রনাথ সরকার
বাড়ির নং : n0146
বয়স : 53 লিঙ্গ : পুরুষ
ফটো উপলব্ধ

669 JSL3068657
নাম : মেকো সরকার
স্বামীর নাম: খগেন্দ্রনাথ সরকার
বাড়ির নং : n0146
বয়স : 89 লিঙ্গ : মহিলা
ফটো উপলব্ধ

670 WZJ2317972
নাম : তন্ময় সরকার
পিতার নাম: পরিমল সরকার
বাড়ির নং : এন0149
বয়স : 21 লিঙ্গ : পুরুষ
ফটো উপলব্ধ

671 WZJ2205748
নাম : ইন্দ্রজীৎ সরকার
পিতার নাম: গৌতম সরকার
বাড়ির নং : এন0144
বয়স : 22 লিঙ্গ : পুরুষ
ফটো উপলব্ধ

672 JSL1505254
নাম : সুবল সিংহ
পিতার নাম: যুগল সিংহ
বাড়ির নং : n0153
বয়স : 84 লিঙ্গ : পুরুষ
ফটো উপলব্ধ

673 JSL1503663
নাম : দিপালী সরকার (সিংহ)
স্বামীর নাম: সুবল সিংহ
বাড়ির নং : n0153
বয়স : 56 লিঙ্গ : মহিলা
ফটো উপলব্ধ

674 JSL3247509
নাম : মুনি মণ্ডল (সিংহ)
স্বামীর নাম: অপু সিংহ
বাড়ির নং : n0153
বয়স : 37 লিঙ্গ : মহিলা
ফটো উপলব্ধ

675 WZJ0080515
নাম : অপু সিংহ
পিতার নাম: সুবল সিংহ
বাড়ির নং : n0153
বয়স : 38 লিঙ্গ : পুরুষ
ফটো উপলব্ধ

676 JSL1505551
নাম : সন্ধ্যা সরকার
স্বামীর নাম: যুগল সরকার
বাড়ির নং : N0153
বয়স : 53 লিঙ্গ : মহিলা
ফটো উপলব্ধ

677 WZJ2382075
নাম : নিশীথ সিং
পিতার নাম: অপু সিং
বাড়ির নং : মেহেমানপুর
বয়স : 20 লিঙ্গ : পুরুষ
ফটো উপলব্ধ

678 WZJ1431824
নাম : বিপ্লব পাল
পিতার নাম: স্বপন পাল
বাড়ির নং : পাড়াদিঘি
বয়স : 29 লিঙ্গ : পুরুষ
ফটো উপলব্ধ

Q 679 WZJ1632363
নাম : স্বপন পাল
পিতার নাম: রাধা বল্লব পাল
বাড়ির নং : পাড়াদিঘি
বয়স : 64 লিঙ্গ : পুরুষ
DELETED
ফটো উপলব্ধ

680 WZJ2409340
নাম : মালা মাহালি
স্বামীর নাম: সঞ্জীব মহালি
বাড়ির নং : এন0098
বয়স : 30 লিঙ্গ : মহিলা
ফটো উপলব্ধ

681 WZJ2419679
নাম : মৌসুমী সরকার
পিতার নাম: নিখিল সরকার
বাড়ির নং : এন0099
বয়স : 19 লিঙ্গ : মহিলা
ফটো উপলব্ধ

682 YTU1805431
নাম : কাকলী রায়
স্বামীর নাম: স্টার সরকার
বাড়ির নং : 01
বয়স : 26 লিঙ্গ : মহিলা
ফটো উপলব্ধ

683

WZJ2440162

নাম : বিশু বর্মন
পিতার নাম: সনাতন বর্মন
বাড়ির নং : মেহমানপুর
বয়স : 20 লিঙ্গ : পুরুষ

ফটো উপলব্ধ

684 JVR3237930
নাম : রাজু মন্ডল
পিতার নাম: বিভূতী মণ্ডল
বাড়ির নং : নিই হাউস নং
বয়স : 43 লিঙ্গ : পুরুষ
ফটো উপলব্ধ

685 WZJ2323103
নাম : ঠাকুর সোরেন
মায়ের নাম: দুলালী হাঁসদা
বাড়ির নং : এন0045
বয়স : 24 লিঙ্গ : পুরুষ
ফটো উপলব্ধ

686 WZJ2253219
নাম : সেফালি মন্ডল
স্বামীর নাম: বাপি মন্ডল
বাড়ির নং : 00
বয়স : 26 লিঙ্গ : মহিলা
ফটো উপলব্ধ

687 WZJ0080598
নাম : গবিন আহেরী
পিতার নাম: শ্রীকান্ত আহেরী
বাড়ির নং : n0173
বয়স : 39 লিঙ্গ : পুরুষ
ফটো উপলব্ধ

688 WZJ2323111
নাম : প্রদীপ সোরেন
মায়ের নাম: সনতি বাস্কে
বাড়ির নং : এন0043
বয়স : 23 লিঙ্গ : মহিলা
ফটো উপলব্ধ

689 WZJ1278555
নাম : মাইকু মুর্মু
স্বামীর নাম: মোহন টুডু
বাড়ির নং : n0236
বয়স : 36 লিঙ্গ : মহিলা
ফটো উপলব্ধ

690 WZJ1278308
নাম : সামিএল মুর্মু
পিতার নাম: সুফল মুর্মু
বাড়ির নং : n0236
বয়স : 38 লিঙ্গ : পুরুষ
ফটো উপলব্ধ

691 WZJ1160647
নাম : মানিক মুর্মু
পিতার নাম: রতন মুর্মু
বাড়ির নং : n0187
বয়স : 35 লিঙ্গ : পুরুষ
ফটো উপলব্ধ

692 JSL1662352
নাম : মিনি টুডু
স্বামীর নাম: বিশ্বনাথ টুডু
বাড়ির নং : n0194
বয়স : 44 লিঙ্গ : মহিলা
ফটো উপলব্ধ

693 WZJ1055904
নাম : যোশেফ কিস্কু
পিতার নাম: চন্দন কিস্কু
বাড়ির নং : n0220
বয়স : 33 লিঙ্গ : পুরুষ
ফটো উপলব্ধ

694 WZJ0827790
নাম : সুনিরাম কিস্কু কিস্কু
পিতার নাম: চন্দন কিস্কু
বাড়ির নং : n0220
বয়স : 40 লিঙ্গ : পুরুষ
ফটো উপলব্ধ

695 WZJ1278456
নাম : সিয়ান্তী সরেন
মায়ের নাম: নির্মল হাঁসদা
বাড়ির নং : n0193
বয়স : 38 লিঙ্গ : মহিলা
ফটো উপলব্ধ

696 WZJ2265296
নাম : ফুলমণি মার্ডি
পিতার নাম: চরণ মার্ডি
বাড়ির নং : এন0218
বয়স : 23 লিঙ্গ : মহিলা
ফটো উপলব্ধ

697 JSL1503440
নাম : সুশীলা
স্বামীর নাম: রাম
বাড়ির নং : n0193
বয়স : 67 লিঙ্গ : মহিলা
ফটো উপলব্ধ

698 JSL1503184
নাম : বিশ্বনাথ মার্ডি
পিতার নাম: মটরু
বাড়ির নং : n0194
বয়স : 50 লিঙ্গ : পুরুষ
ফটো উপলব্ধ

699 WZJ1494772
নাম : সুমিতা মুর্মু
স্বামীর নাম: দিলীপ মার্ডি
বাড়ির নং : 216
বয়স : 30 লিঙ্গ : মহিলা
ফটো উপলব্ধ

700 WZJ1494616
নাম : শিমন মুর্মু
মায়ের নাম: বিশদমনি টুডু
বাড়ির নং : n0187
বয়স : 29 লিঙ্গ : পুরুষ
ফটো উপলব্ধ

701 JSL1502434
নাম : বুদিন মার্ডি
স্বামীর নাম: লম্বু মুর্মু
বাড়ির নং : n0241
বয়স : 71 লিঙ্গ : মহিলা
ফটো উপলব্ধ

702 JSL1502350
নাম : বাদুলী তাহেরী
স্বামীর নাম: ভোলা
বাড়ির নং : n0173
বয়স : 46 লিঙ্গ : মহিলা
ফটো উপলব্ধ

703 WZJ0080820
নাম : রতন রায়
পিতার নাম: বসন্ত রায়
বাড়ির নং : 244
বয়স : 42 লিঙ্গ : পুরুষ
ফটো উপলব্ধ

704 JSL1504844
নাম : ঢেনা টুডু
স্বামীর নাম: সুপল
বাড়ির নং : n0232
বয়স : 67 লিঙ্গ : মহিলা
ফটো উপলব্ধ

705 JSL2672962
নাম : জ্যাঠা মার্ডি
পিতার নাম: কুমার মার্ডি
বাড়ির নং : n0218
বয়স : 45 লিঙ্গ : পুরুষ
ফটো উপলব্ধ

706 JSL1674548
নাম : ছটকা টুডু
পিতার নাম: এতোয়ারী টুডু
বাড়ির নং : n0227
বয়স : 47 লিঙ্গ : পুরুষ
ফটো উপলব্ধ

707 WZJ2254233
নাম : মানিক আহেরী
পিতার নাম: ভোলা আহেরী
বাড়ির নং : সুখানদিঘী
বয়স : 24 লিঙ্গ : পুরুষ
ফটো উপলব্ধ

708 WZJ2323095
নাম : চিমন সোরেন
মায়ের নাম: দুলালী হাঁসদা
বাড়ির নং : এন0045
বয়স : 26 লিঙ্গ : পুরুষ
ফটো উপলব্ধ

709 WZJ0080606
নাম : অনিতা আহেড়ী
স্বামীর নাম: গোবিন আহেড়ী
বাড়ির নং : n0173
বয়স : 35 লিঙ্গ : মহিলা
ফটো উপলব্ধ

710 JSL2673036
নাম : রবেন হাসদা
পিতার নাম: সুপল হাসদা
বাড়ির নং : n0232
বয়স : 47 লিঙ্গ : পুরুষ
ফটো উপলব্ধ

711 JSL1672773
নাম : সোনামুনি কিস্কু
স্বামীর নাম: মাতলা
বাড়ির নং : n0219
বয়স : 51 লিঙ্গ : মহিলা
ফটো উপলব্ধ

712 WZJ1278449
নাম : রাজিনা মুর্মু
মায়ের নাম: সুখি টুডু
বাড়ির নং : n0188
বয়স : 30 লিঙ্গ : মহিলা
ফটো উপলব্ধ

713 WZJ0827709
নাম : জবা কিস্কু
পিতার নাম: ভঞ্জন কিস্কু
বাড়ির নং : n0220
বয়স : 51 লিঙ্গ : মহিলা
ফটো উপলব্ধ

714 WZJ1056001
নাম : শঙ্করি আহেরী
স্বামীর নাম: নিরেন আহেরী
বাড়ির নং : n0170
বয়স : 36 লিঙ্গ : মহিলা
ফটো উপলব্ধ

715 WZJ1278613
নাম : সান্তনা মুর্মু
মায়ের নাম: মুংলী মুর্মু
বাড়ির নং : n0236
বয়স : 34 লিঙ্গ : মহিলা
ফটো উপলব্ধ

716 JSL3068715
নাম : সনতি বাস্কে
স্বামীর নাম: বিনয় সরেন
বাড়ির নং : n0196
বয়স : 51 লিঙ্গ : মহিলা
ফটো উপলব্ধ

717 WZJ1733658
নাম : তালাময় টুডু
পিতার নাম: ছটকা টুডু
বাড়ির নং : n0227
বয়স : 29 লিঙ্গ : মহিলা
ফটো উপলব্ধ

718 WZJ1278480
নাম : সোনারাম হাঁসদা
পিতার নাম: ধুমা হাঁসদা
বাড়ির নং : n0233
বয়স : 31 লিঙ্গ : পুরুষ
ফটো উপলব্ধ

719 WZJ1405646
নাম : লক্ষীরাম কিস্কু
পিতার নাম: চন্দন কিস্কু
বাড়ির নং : n0220
বয়স : 31 লিঙ্গ : পুরুষ
ফটো উপলব্ধ

720 WZJ1160605
নাম : দিলীপ মার্ডি
পিতার নাম: টেমো মার্ডি
বাড়ির নং : 216
বয়স : 36 লিঙ্গ : পুরুষ
ফটো উপলব্ধ

721 JSL1667799
নাম : কাপু সরেন
স্বামীর নাম: চরন সরেন
বাড়ির নং : n0218
বয়স : 45 লিঙ্গ : মহিলা
ফটো উপলব্ধ

722 WZJ1278563
নাম : মনিকা হাঁসদা
স্বামীর নাম: যোশেফ কিস্কু
বাড়ির নং : n0220
বয়স : 33 লিঙ্গ : মহিলা
ফটো উপলব্ধ

723 WZJ0827675
নাম : মুংলী মার্ডি
স্বামীর নাম: ধুমা হাঁসদা
বাড়ির নং : n0233
বয়স : 35 লিঙ্গ : মহিলা
ফটো উপলব্ধ

724 JSL2673705
নাম : বিসতমুনি
স্বামীর নাম: রতন
বাড়ির নং : n0187
বয়স : 66 লিঙ্গ : মহিলা
ফটো উপলব্ধ

725 WZJ0080531
নাম : হাবু হাঁসদা
পিতার নাম: সুপল হাঁসদা
বাড়ির নং : n0232
বয়স : 37 লিঙ্গ : পুরুষ
ফটো উপলব্ধ

726 WZJ0827683
নাম : সুমিতা মার্ডি
মায়ের নাম: সোনামুনি কিস্কু
বাড়ির নং : n0219
বয়স : 39 লিঙ্গ : মহিলা
ফটো উপলব্ধ

727 WZJ1405562
নাম : লক্ষীন্দর হেমরম
পিতার নাম: বলাই হেমরম
বাড়ির নং : n0197
বয়স : 31 লিঙ্গ : পুরুষ
ফটো উপলব্ধ

728 WZJ1160613
নাম : ফিলীপ মার্ডি
পিতার নাম: টেমো মার্ডি
বাড়ির নং : 216
বয়স : 33 লিঙ্গ : পুরুষ
ফটো উপলব্ধ

729 JSL1674605
নাম : চরন
পিতার নাম: কুমার
বাড়ির নং : n0218
বয়স : 53 লিঙ্গ : পুরুষ
ফটো উপলব্ধ

730 JSL2235349
নাম : নীরেন আহেরী
পিতার নাম: তুফানী
বাড়ির নং : n0170
বয়স : 46 লিঙ্গ : পুরুষ
ফটো উপলব্ধ

731 WZJ1278589
নাম : চুড়কি মুর্মু
স্বামীর নাম: রবেন হাঁসদা
বাড়ির নং : n0232
বয়স : 36 লিঙ্গ : মহিলা
ফটো উপলব্ধ

732 WZJ2323285
নাম : কবিতা মার্ডি
স্বামীর নাম: হানিফ মুর্মু
বাড়ির নং : এন0025
বয়স : 20 লিঙ্গ : মহিলা
ফটো উপলব্ধ

733 WZJ1494798
নাম : শ্যামল মুর্মু
পিতার নাম: বারকা মুর্মু
বাড়ির নং : n0188
বয়স : 31 লিঙ্গ : পুরুষ
ফটো উপলব্ধ

734 WZJ2265213
নাম : সুশান্ত মার্ডি
পিতার নাম: বিশ্বনাথ মার্ডি
বাড়ির নং : এন0194
বয়স : 22 লিঙ্গ : পুরুষ
ফটো উপলব্ধ

735 JSL3247608
নাম : ভোলা আহেরী
পিতার নাম: অনিল আহেরী
বাড়ির নং : n0173
বয়স : 40 লিঙ্গ : পুরুষ
ফটো উপলব্ধ

736 WZJ1160696
নাম : হানিফ মুর্মু
পিতার নাম: রতন মুর্মু
বাড়ির নং : n0187
বয়স : 32 লিঙ্গ : পুরুষ
ফটো উপলব্ধ

737 WZJ1733716
নাম : গোপালী টুডু
পিতার নাম: ছটকা টুডু
বাড়ির নং : n0227
বয়স : 30 লিঙ্গ : মহিলা
ফটো উপলব্ধ

738 JSL3068731
নাম : ধানি
স্বামীর নাম: বলাই
বাড়ির নং : n0197
বয়স : 56 লিঙ্গ : মহিলা
ফটো উপলব্ধ

739 WZJ0080564
নাম : সুখি টুডু
স্বামীর নাম: বারকা মুর্মু
বাড়ির নং : n0188
বয়স : 61 লিঙ্গ : মহিলা
ফটো উপলব্ধ

740 JSL1505874
নাম : ছিত
স্বামীর নাম: চন্দন কিস্কু
বাড়ির নং : n0220
বয়স : 67 লিঙ্গ : মহিলা
ফটো উপলব্ধ

741 JSL1674639
নাম : স্বপন মার্ডি
মায়ের নাম: ফুল মার্ডি
বাড়ির নং : n0194
বয়স : 45 লিঙ্গ : পুরুষ
ফটো উপলব্ধ

742 JSL3068699
নাম : দুলালী হাঁসদা
স্বামীর নাম: কৃষ্ণ সরেন
বাড়ির নং : n0196
বয়স : 54 লিঙ্গ : মহিলা
ফটো উপলব্ধ

743 WZJ1733633
নাম : যীশু কিস্কু
মায়ের নাম: ছিতা হাঁসদা
বাড়ির নং : n0220
বয়স : 27 লিঙ্গ : পুরুষ
ফটো উপলব্ধ

744 WZJ1494756
নাম : শ্যামলী হাঁসদা
স্বামীর নাম: শনিরাম কিস্কু
বাড়ির নং : n0220
বয়স : 36 লিঙ্গ : মহিলা
ফটো উপলব্ধ

745 WZJ1733930
নাম : মালতি হাঁসদা
মায়ের নাম: সুশীলা সোরেন
বাড়ির নং : BN0193
বয়স : 43 লিঙ্গ : মহিলা
ফটো উপলব্ধ

746 WZJ2188415
নাম : অমর আহেড়ী
পিতার নাম: রঞ্জিত আহেড়ী
বাড়ির নং : রঞ্জিত আহেরী
বয়স : 34 লিঙ্গ : পুরুষ
ফটো উপলব্ধ

747 WZJ1760271
নাম : ফুলমনি আহেড়ী
স্বামীর নাম: চন্দন আহেড়ী
বাড়ির নং : n0290
বয়স : 30 লিঙ্গ : মহিলা
ফটো উপলব্ধ

748 WZJ2049930
নাম : বাণি আহেড়ী
পিতার নাম: অর্জুন আহেড়ী
বাড়ির নং : ন্হ
বয়স : 24 লিঙ্গ : মহিলা
ফটো উপলব্ধ

749 JSL3247624
নাম : গোপাল আহেড়ী
পিতার নাম: সুরেন আহেড়ী
বাড়ির নং : n0248
বয়স : 39 লিঙ্গ : পুরুষ
ফটো উপলব্ধ

750 WZJ1160639
নাম : সকালি রায় (আহেরী)
স্বামীর নাম: বিশু আহেরী
বাড়ির নং : n0258
বয়স : 34 লিঙ্গ : মহিলা
ফটো উপলব্ধ

751 WZJ1278506
নাম : অঞ্জলী আহেরী
স্বামীর নাম: সিপেন আহেরী
বাড়ির নং : n0179
বয়স : 44 লিঙ্গ : মহিলা
ফটো উপলব্ধ

752 JSL1503846
নাম : অর্জুন আহেরী
পিতার নাম: রতন আহেরী
বাড়ির নং : n0179
বয়স : 61 লিঙ্গ : পুরুষ
ফটো উপলব্ধ

753 WZJ1278365
নাম : সমতা আহেরী
স্বামীর নাম: ভুতু আহেরী
বাড়ির নং : n0177
বয়স : 35 লিঙ্গ : মহিলা
ফটো উপলব্ধ

754 JSL1502194
নাম : সুরেন আহেরী
পিতার নাম: তুফানি আহেরী
বাড়ির নং : n0248
বয়স : 63 লিঙ্গ : পুরুষ
ফটো উপলব্ধ

755 WZJ2265247
নাম : বিকাশ আহেরী
পিতার নাম: মতিলাল আহেরী
বাড়ির নং : এন0005
বয়স : 23 লিঙ্গ : পুরুষ
ফটো উপলব্ধ

756 JSL2235539
নাম : লসু আহেরী
পিতার নাম: তেয়ো আহেরী
বাড়ির নং : n0203
বয়স : 50 লিঙ্গ : পুরুষ
ফটো উপলব্ধ

757 JSL3068913
নাম : শ্যামা আহেরী
পিতার নাম: কানাই আহেরী
বাড়ির নং : n0202
বয়স : 66 লিঙ্গ : পুরুষ
ফটো উপলব্ধ

758 WZJ1278407
নাম : সজনী আহেড়ী
পিতার নাম: খ্যামা আহেড়ী
বাড়ির নং : n0201
বয়স : 33 লিঙ্গ : মহিলা
ফটো উপলব্ধ

759 JSL2234946
নাম : শাওনী আহেরী
স্বামীর নাম: কালীচরণ আহেরী
বাড়ির নং : n0205
বয়স : 71 লিঙ্গ : মহিলা
ফটো উপলব্ধ

760 WZJ1056050
নাম : অনিতা আহেরী
স্বামীর নাম: আম্পা আহেরী
বাড়ির নং : n0175
বয়স : 37 লিঙ্গ : মহিলা
ফটো উপলব্ধ

761 JSL3247582
নাম : আম্পা আহেরী
পিতার নাম: নরেশ আহেরী
বাড়ির নং : n0175
বয়স : 44 লিঙ্গ : পুরুষ
ফটো উপলব্ধ

762 JSL1503598
নাম : কুলবতী আহেরী
স্বামীর নাম: মতিলাল আহেরী
বাড়ির নং : n0172
বয়স : 53 লিঙ্গ : মহিলা
ফটো উপলব্ধ

763 WZJ2309532
নাম : ববিতা রাজমাল আহেরি
স্বামীর নাম: তপন আহেরি
বাড়ির নং : তপন আহেরি
বয়স : 23 লিঙ্গ : মহিলা
ফটো উপলব্ধ

764 JSL1504802
নাম : চাম্পা আহেরি
স্বামীর নাম: শিবু
বাড়ির নং : n0176
বয়স : 47 লিঙ্গ : মহিলা
ফটো উপলব্ধ

765 WZJ1720705
নাম : সিরিল মাল
পিতার নাম: হরিদাস মাল
বাড়ির নং : N0204
বয়স : 37 লিঙ্গ : পুরুষ
ফটো উপলব্ধ

766 WZJ1494673
নাম : প্রদীপ আহেড়ী
পিতার নাম: বীরেন আহেড়ী
বাড়ির নং : n0169
বয়স : 28 লিঙ্গ : পুরুষ
ফটো উপলব্ধ

767 WZJ2258986
নাম : সাদীপ আহেরী
পিতার নাম: বীরেন আহেরী
বাড়ির নং : সুখান্দিঘি
বয়স : 24 লিঙ্গ : পুরুষ
ফটো উপলব্ধ

768 JSL1503788
নাম : রণজিত আহেরী
পিতার নাম: বৈদ্যনাথ আহেরী
বাড়ির নং : n0166
বয়স : 54 লিঙ্গ : পুরুষ
ফটো উপলব্ধ

769 JSL3247640
নাম : সঞ্জয় আহেড়ী
মায়ের নাম: গেন্দো আহেড়ী
বাড়ির নং : n0183
বয়স : 42 লিঙ্গ : পুরুষ
ফটো উপলব্ধ

770 WZJ0827725
নাম : নিতি মাল আহেরী
স্বামীর নাম: স্বপন আহেরী
বাড়ির নং : 181
বয়স : 37 লিঙ্গ : মহিলা
ফটো উপলব্ধ

771 JSL2235646
নাম : জয়ন্তী আহেরী
স্বামীর নাম: বীরেন
বাড়ির নং : n0169
বয়স : 51 লিঙ্গ : মহিলা
ফটো উপলব্ধ

772 WZJ2265270
নাম : সোনু আহেরী
পিতার নাম: সিপেন আহেরী
বাড়ির নং : এন0179
বয়স : 25 লিঙ্গ : পুরুষ
ফটো উপলব্ধ

773 JSL1502079
নাম : মতিলাল আহেরী
পিতার নাম: সুধীর আহেরী
বাড়ির নং : n0172
বয়স : 61 লিঙ্গ : পুরুষ
ফটো উপলব্ধ

774 WZJ0080630
নাম : চিন্তামুনি আহেড়ী
স্বামীর নাম: দুঃখু আহেড়ী
বাড়ির নং : n0174
বয়স : 43 লিঙ্গ : মহিলা
ফটো উপলব্ধ

775 JSL1504703
নাম : লক্ষী আহেরী
স্বামীর নাম: মহিলাল আহেরী
বাড়ির নং : n0214
বয়স : 59 লিঙ্গ : মহিলা
ফটো উপলব্ধ

776 JSL1504760
নাম : সময়তা আহেরী
স্বামীর নাম: দেবেন আহেরী
বাড়ির নং : n0211
বয়স : 66 লিঙ্গ : মহিলা
ফটো উপলব্ধ

777 WZJ1056019
নাম : কার্ত্তিক আহেরী
পিতার নাম: সুরেন আহেরী
বাড়ির নং : n0211
বয়স : 37 লিঙ্গ : পুরুষ
ফটো উপলব্ধ

778 WZJ1056043
নাম : ছবিতা মাল (আহেরী)
স্বামীর নাম: লসু আহেরী
বাড়ির নং : n0203
বয়স : 36 লিঙ্গ : মহিলা
ফটো উপলব্ধ

779 WZJ1278530
নাম : চঞ্চলা আহেরী
পিতার নাম: দুলাল আহেরী
বাড়ির নং : n0203
বয়স : 31 লিঙ্গ : মহিলা
ফটো উপলব্ধ

780 JSL1503010
নাম : বিশভমুনি আহেরী
স্বামীর নাম: খ্যামা আহেরী
বাড়ির নং : n0201
বয়স : 59 লিঙ্গ : মহিলা
ফটো উপলব্ধ

781 JSL2673440
নাম : ফুলিয়া আহেরী
স্বামীর নাম: ভুন্ডা আহেরী
বাড়ির নং : n0167
বয়স : 76 লিঙ্গ : মহিলা
ফটো উপলব্ধ

782 WZJ1160621
নাম : মিঠুন আহেরী
পিতার নাম: কেশরী আহেরী
বাড়ির নং : n0164
বয়স : 35 লিঙ্গ : পুরুষ
ফটো উপলব্ধ

783 JSL1502152
নাম : নির্মল আহেরী
পিতার নাম: আশু আহেরী
বাড়ির নং : n0177
বয়স : 63 লিঙ্গ : পুরুষ
ফটো উপলব্ধ

784 JSL2235380
নাম : সত্যেন আহেরী
পিতার নাম: বুদ্ধ আহেরী
বাড়ির নং : n0176
বয়স : 56 লিঙ্গ : পুরুষ
ফটো উপলব্ধ

785 JSL2911071
নাম : তপন আহেড়ী
পিতার নাম: মতিলাল আহেড়ী
বাড়ির নং : n0206
বয়স : 40 লিঙ্গ : পুরুষ
ফটো উপলব্ধ

786 JSL1504307
নাম : নিতনা আহেরী
পিতার নাম: পিলচু আহেরী
বাড়ির নং : n0184
বয়স : 47 লিঙ্গ : পুরুষ
ফটো উপলব্ধ

787 JSL2234938
নাম : নভি আহেরী
স্বামীর নাম: খসুয়া
বাড়ির নং : n0205
বয়স : 46 লিঙ্গ : মহিলা
ফটো উপলব্ধ

788 WZJ0080721
নাম : নরেশ আহেরী
পিতার নাম: সুরেন আহেরী
বাড়ির নং : n0249
বয়স : 56 লিঙ্গ : পুরুষ
ফটো উপলব্ধ

789 WZJ1494681
নাম : রাজেশ আহেড়ী
পিতার নাম: জিতেন আহেড়ী
বাড়ির নং : n0180
বয়স : 28 লিঙ্গ : পুরুষ
ফটো উপলব্ধ

790 WZJ2248573
নাম : নির্মালি মাল আহেরী
স্বামীর নাম: সুরজু আহেরী
বাড়ির নং : সুরজু আহেরী
বয়স : 27 লিঙ্গ : মহিলা
ফটো উপলব্ধ

791 WZJ0827667
নাম : লুটুয়া মাল
পিতার নাম: হরিদাস মাল
বাড়ির নং : n0204
বয়স : 36 লিঙ্গ : পুরুষ
ফটো উপলব্ধ

792 WZJ2265254
নাম : আকাশ আহেরী
পিতার নাম: সুধীর আহেরী
বাড়ির নং : এন0006
বয়স : 22 লিঙ্গ : পুরুষ
ফটো উপলব্ধ

793 JSL2235398
নাম : প্রমলো আহেরী
স্বামীর নাম: সত্যেন আহেরী
বাড়ির নং : n0176
বয়স : 54 লিঙ্গ : মহিলা
ফটো উপলব্ধ

794 JSL3247632
নাম : বাবলু আহেড়ী
পিতার নাম: কার্ত্তিক আহেড়ী
বাড়ির নং : n0165
বয়স : 41 লিঙ্গ : পুরুষ
ফটো উপলব্ধ

795 JSL1502293
নাম : মালো আহেরী
স্বামীর নাম: ধীরেন আহেরী
বাড়ির নং : n0168
বয়স : 50 লিঙ্গ : মহিলা
ফটো উপলব্ধ

796 WZJ0080648
নাম : চৈতালী বর্মন (আহেড়ী)
স্বামীর নাম: তপন আহেড়ী
বাড়ির নং : n0206
বয়স : 38 লিঙ্গ : মহিলা
ফটো উপলব্ধ

797 WZJ1733765
নাম : কুসুম আহেড়ী
স্বামীর নাম: বিশ্বনাথ আহেড়ী
বাড়ির নং : n0175
বয়স : 27 লিঙ্গ : মহিলা
ফটো উপলব্ধ

798 WZJ1494715
নাম : কাজলি আহেড়ী
মায়ের নাম: মিনতি আহেড়ী
বাড়ির নং : n0174
বয়স : 28 লিঙ্গ : মহিলা
ফটো উপলব্ধ

799 WZJ1494640
নাম : সুকুমার মাল
পিতার নাম: হরিদাস মাল
বাড়ির নং : n0204
বয়স : 29 লিঙ্গ : পুরুষ
ফটো উপলব্ধ

800 WZJ1055995
নাম : বিশু আহেরী
পিতার নাম: শ্রীকান্ত আহেরী
বাড়ির নং : n0258
বয়স : 36 লিঙ্গ : পুরুষ
ফটো উপলব্ধ

801 WZJ1278548
নাম : লক্ষী আহেরী
পিতার নাম: শ্যামা আহেরী
বাড়ির নং : n0177
বয়স : 35 লিঙ্গ : মহিলা
ফটো উপলব্ধ

802 WZJ1160787
নাম : সেফালী মাল আহেরী
স্বামীর নাম: রবি আহেরী
বাড়ির নং : n0168
বয়স : 32 লিঙ্গ : মহিলা
ফটো উপলব্ধ

803 WZJ1405539
নাম : সকাল আহেরী
পিতার নাম: লুথরু আহেরী
বাড়ির নং : n0213
বয়স : 35 লিঙ্গ : পুরুষ
ফটো উপলব্ধ

804 JSL1503580
নাম : লেবানি আহেরী
স্বামীর নাম: সুরেন আহেরী
বাড়ির নং : n0211
বয়স : 58 লিঙ্গ : মহিলা
ফটো উপলব্ধ

805 WZJ1278373
নাম : বিনোতী আহেরী
স্বামীর নাম: দীনেশ আহেরী
বাড়ির নং : n0210
বয়স : 34 লিঙ্গ : মহিলা
ফটো উপলব্ধ

806 JSL2673325
নাম : সোহাগী আহেরী
স্বামীর নাম: গনেশ আহেরী
বাড়ির নং : n0210
বয়স : 52 লিঙ্গ : মহিলা
ফটো উপলব্ধ

807 JSL2673408
নাম : মুডড়ী আহেরী
পিতার নাম: পুনা আহেরী
বাড়ির নং : n0207
বয়স : 71 লিঙ্গ : মহিলা
ফটো উপলব্ধ

808 WZJ1278324
নাম : পিরানু আহেরী
পিতার নাম: শ্যামা আহেরী
বাড়ির নং : n0202
বয়স : 31 লিঙ্গ : পুরুষ
ফটো উপলব্ধ

809 WZJ0827634
নাম : সুক আহেরী
পিতার নাম: খ্যামা আহেরী
বাড়ির নং : n0201
বয়স : 37 লিঙ্গ : পুরুষ
ফটো উপলব্ধ

810 WZJ1055946
নাম : পাপন আহেরী
পিতার নাম: হরিপদ আহেরী
বাড়ির নং : n0200
বয়স : 33 লিঙ্গ : পুরুষ
ফটো উপলব্ধ

811 JSL2673374
নাম : ছেদনী আহেরী
স্বামীর নাম: হরিপদ আহেরী
বাড়ির নং : n0200
বয়স : 61 লিঙ্গ : মহিলা
ফটো উপলব্ধ

812 JSL1675107
নাম : বিসানী আহেরী
স্বামীর নাম: বুদ্ধু আহেরী
বাড়ির নং : n0176
বয়স : 79 লিঙ্গ : মহিলা
ফটো উপলব্ধ

813 WZJ0080689
নাম : সনোকা আহেড়ী
মায়ের নাম: শান্তি আহেড়ী
বাড়ির নং : n0177
বয়স : 43 লিঙ্গ : মহিলা
ফটো উপলব্ধ

814 WZJ0754135
নাম : স্বপন আহেরী
মায়ের নাম: গেন্দো আহেরী
বাড়ির নং : 181
বয়স : 44 লিঙ্গ : পুরুষ
ফটো উপলব্ধ

815 JSL1503358
নাম : গেন্দো আহেরী
স্বামীর নাম: জগিয়া আহেরী
বাড়ির নং : n0183
বয়স : 66 লিঙ্গ : মহিলা
ফটো উপলব্ধ

816 WZJ1733724
নাম : মুনি আহেড়ী
স্বামীর নাম: রাখাল আহেড়ী
বাড়ির নং : n0248
বয়স : 37 লিঙ্গ : মহিলা
ফটো উপলব্ধ

817 WZJ1733708
নাম : দীপক আহেড়ী
পিতার নাম: সত্যেন আহেড়ী
বাড়ির নং : n0176
বয়স : 26 লিঙ্গ : পুরুষ
ফটো উপলব্ধ

818 WZJ1733690
নাম : শঙ্করী আহেড়ী
পিতার নাম: শিবু আহেড়ী
বাড়ির নং : n0176
বয়স : 26 লিঙ্গ : মহিলা
ফটো উপলব্ধ

819 WZJ2323376
নাম : বাবাই আহেরী
পিতার নাম: দুলাল আহেরী
বাড়ির নং : এন0098
বয়স : 24 লিঙ্গ : পুরুষ
ফটো উপলব্ধ

820 WZJ2324408
নাম : রীতা আহেরী
পিতার নাম: খসুয়া আহেরী
বাড়ির নং : এন0098
বয়স : 24 লিঙ্গ : মহিলা
ফটো উপলব্ধ

821 JSL1669522
নাম : বিশ্বনী মাল
স্বামীর নাম: হরিদাস মাল
বাড়ির নং : n0204
বয়স : 62 লিঙ্গ : মহিলা
ফটো উপলব্ধ

822 WZJ1278522
নাম : ফুলি আহেরী
স্বামীর নাম: সিদাম আহেরী
বাড়ির নং : n0205
বয়স : 33 লিঙ্গ : মহিলা
ফটো উপলব্ধ

823 JSL2235703
নাম : মালতী আহেরী
স্বামীর নাম: মতিলাল আহেরী
বাড়ির নং : n0206
বয়স : 61 লিঙ্গ : মহিলা
ফটো উপলব্ধ

824 WZJ2322907
নাম : জয়ন্তী আহেড়ী
পিতার নাম: বাঠু আহেড়ী
বাড়ির নং : এন0012
বয়স : 25 লিঙ্গ : মহিলা
ফটো উপলব্ধ

825 WZJ1733641
নাম : তপন আহেড়ী
পিতার নাম: হরিপদ আহেড়ী
বাড়ির নং : n0200
বয়স : 31 লিঙ্গ : পুরুষ
ফটো উপলব্ধ

826 WZJ1160779
নাম : কিশোর মাল
পিতার নাম: হরিদাস মাল
বাড়ির নং : n0204
বয়স : 33 লিঙ্গ : পুরুষ
ফটো উপলব্ধ

827 JSL2235596
নাম : মীরা আহেরী
স্বামীর নাম: জিতনা আহেরী
বাড়ির নং : n0180
বয়স : 52 লিঙ্গ : মহিলা
ফটো উপলব্ধ

828 JSL1504083
নাম : ভাদরী আহেরী
স্বামীর নাম: কার্তিক আহেরী
বাড়ির নং : n0165
বয়স : 61 লিঙ্গ : মহিলা
ফটো উপলব্ধ

829 JSL3247574
নাম : লক্ষণ আহেরী
পিতার নাম: নরেশ আহেরী
বাড়ির নং : n0175
বয়স : 42 লিঙ্গ : পুরুষ
ফটো উপলব্ধ

830 JSL3247541
নাম : লতা আহেরী
পিতার নাম: দেবেন আহেরী
বাড়ির নং : n0211
বয়স : 43 লিঙ্গ : মহিলা
ফটো উপলব্ধ

831 JSL2673382
নাম : দেবেন আহেরী
পিতার নাম: বড়দেওয়া আহেরী
বাড়ির নং : n0211
বয়স : 71 লিঙ্গ : পুরুষ
ফটো উপলব্ধ

832 WZJ1055920
নাম : সুধীর আহেরী
পিতার নাম: নরেশ আহেরী
বাড়ির নং : n0249
বয়স : 37 লিঙ্গ : পুরুষ
ফটো উপলব্ধ

833 WZJ0827832
নাম : রবি আহেরী
পিতার নাম: ধীরেন আহেরী
বাড়ির নং : n0168
বয়স : 37 লিঙ্গ : পুরুষ
ফটো উপলব্ধ

834 WZJ0080549
নাম : আনতি আহেড়ী
স্বামীর নাম: নিতনা আহেড়ী
বাড়ির নং : n0184
বয়স : 42 লিঙ্গ : মহিলা
ফটো উপলব্ধ

835 WZJ1056027
নাম : মনোজ আহেরী
পিতার নাম: মহিলাল আহেরী
বাড়ির নং : n0214
বয়স : 34 লিঙ্গ : পুরুষ
ফটো উপলব্ধ

836 JSL1667450
নাম : অঞ্জলি আহেরী
স্বামীর নাম: দুলাল আহেরী
বাড়ির নং : n0203
বয়স : 53 লিঙ্গ : মহিলা
ফটো উপলব্ধ

837 JSL1503838
নাম : ঝিনাই আহেরী
স্বামীর নাম: শ্যামা আহেরী
বাড়ির নং : n0202
বয়স : 61 লিঙ্গ : মহিলা
ফটো উপলব্ধ

838 JSL2235620
নাম : হরিপদ আহেরী
পিতার নাম: ডিবা আহেরী
বাড়ির নং : n0200
বয়স : 67 লিঙ্গ : পুরুষ
ফটো উপলব্ধ

839 WZJ1055862
নাম : লালচাঁদ আহেরী
পিতার নাম: সুশীল আহেরী
বাড়ির নং : n0199
বয়স : 35 লিঙ্গ : পুরুষ
ফটো উপলব্ধ

840 JSL1503036
নাম : মিনি আহেরী
স্বামীর নাম: সুশীল আহেরী
বাড়ির নং : n0199
বয়স : 61 লিঙ্গ : মহিলা
ফটো উপলব্ধ

841 WZJ0827642
নাম : আশোক আহেড়ী
পিতার নাম: সত্যেন আহেড়ী
বাড়ির নং : n0176
বয়স : 41 লিঙ্গ : পুরুষ
ফটো উপলব্ধ

842 JSL3068897
নাম : শিবু আহেরী
পিতার নাম: বুদ্ধ আহেরী
বাড়ির নং : n0176
বয়স : 50 লিঙ্গ : পুরুষ
ফটো উপলব্ধ

843 WZJ0080614
নাম : আরতী আহেড়ী
স্বামীর নাম: বাবলু আহেড়ী
বাড়ির নং : n0165
বয়স : 38 লিঙ্গ : মহিলা
ফটো উপলব্ধ

844 WZJ1733617
নাম : শঙ্কর আহেড়ী
পিতার নাম: খেমা আহেড়ী
বাড়ির নং : n0201
বয়স : 28 লিঙ্গ : পুরুষ
ফটো উপলব্ধ

845 JSL1503762
নাম : আকালী আহেরী
স্বামীর নাম: দিনু আহেরী
বাড়ির নং : n0204
বয়স : 71 লিঙ্গ : মহিলা
ফটো উপলব্ধ

846 WZJ1055938
নাম : সিপেন আহেরী
পিতার নাম: অর্জুন আহেরী
বাড়ির নং : n0179
বয়স : 38 লিঙ্গ : পুরুষ
ফটো উপলব্ধ

847 JSL2234920
নাম : খসুয়া আহেরী
পিতার নাম: কালীচরণ আহেরী
বাড়ির নং : n0205
বয়স : 47 লিঙ্গ : পুরুষ
ফটো উপলব্ধ

848 JSL1502939
নাম : খ্যামা আহেরী
পিতার নাম: কানাই আহেরী
বাড়ির নং : n0201
বয়স : 65 লিঙ্গ : পুরুষ
ফটো উপলব্ধ

849 JSL3247517
নাম : মাখন আহেরী
পিতার নাম: নরেশ আহেরী
বাড়ির নং : n0175
বয়স : 37 লিঙ্গ : পুরুষ
ফটো উপলব্ধ

850 WZJ0827741
নাম : প্রমিলা মাল আহেরী
স্বামীর নাম: লক্ষণ আহেরী
বাড়ির নং : n0175
বয়স : 39 লিঙ্গ : মহিলা
ফটো উপলব্ধ

851 JSL1505999
নাম : বেলো আহেরী
স্বামীর নাম: টেপরু আহেরী
বাড়ির নং : n0212
বয়স : 71 লিঙ্গ : মহিলা
ফটো উপলব্ধ

852 WZJ0827758
নাম : ভবেশ আহেরী
পিতার নাম: দেবেন আহেরী
বাড়ির নং : n0211
বয়স : 38 লিঙ্গ : পুরুষ
ফটো উপলব্ধ

853 JSL3068939
নাম : দুলাল আহেরী
পিতার নাম: গোলি আহেরী
বাড়ির নং : n0203
বয়স : 58 লিঙ্গ : পুরুষ
ফটো উপলব্ধ

854 JSL3247525
নাম : বিজলী আহেরী
মায়ের নাম: চেতনী আহেরী
বাড়ির নং : n0178
বয়স : 55 লিঙ্গ : মহিলা
ফটো উপলব্ধ

855 WZJ2187847
নাম : মাধুরী আহেরী
স্বামীর নাম: প্রদীপ আহেরী
বাড়ির নং : প্রদীপ আহেরী
বয়স : 23 লিঙ্গ : মহিলা
ফটো উপলব্ধ

856 WZJ1605260
নাম : বিশ্বনাথ আহেরী
মায়ের নাম: আমপা আহেরী
বাড়ির নং : n0175
বয়স : 29 লিঙ্গ : পুরুষ
ফটো উপলব্ধ

857 WZJ1494731
নাম : বিমলা আহেরী
মায়ের নাম: সময়তা আহেরী
বাড়ির নং : n0211
বয়স : 37 লিঙ্গ : মহিলা
ফটো উপলব্ধ

858 JSL3068970
নাম : সুধীর আহেরী
পিতার নাম: ফাগু আহেরী
বাড়ির নং : n0171
বয়স : 55 লিঙ্গ : পুরুষ
ফটো উপলব্ধ

859 JSL1503754
নাম : সরস্বতী আহেরী
স্বামীর নাম: রণজীত আহেরী
বাড়ির নং : n0166
বয়স : 52 লিঙ্গ : মহিলা
ফটো উপলব্ধ

860 JSL3068921
নাম : কেশরী আহেরী
পিতার নাম: দূর্গা আহেরী
বাড়ির নং : n0164
বয়স : 63 লিঙ্গ : পুরুষ
ফটো উপলব্ধ

861 JSL3247657
নাম : পিন্টু আহেড়ী
মায়ের নাম: গেন্দো আহেড়ী
বাড়ির নং : n0183
বয়স : 38 লিঙ্গ : পুরুষ
ফটো উপলব্ধ

862 WZJ1405612
নাম : সিনাকি আহেড়ী মন্ডল
স্বামীর নাম: সঞ্জয় আহেড়ী
বাড়ির নং : n0183
বয়স : 34 লিঙ্গ : মহিলা
ফটো উপলব্ধ

863 JSL1502251
নাম : শান্তি আহেরী
স্বামীর নাম: নির্মল আহেরী
বাড়ির নং : 0363
বয়স : 56 লিঙ্গ : মহিলা
ফটো উপলব্ধ

864 WZJ1605393 নাম : অঞ্জনা আহেরী পিতার নাম: মতিলাল আহেরী বাড়ির নং : n0172 বয়স : 27 লিঙ্গ : মহিলা ফটো উপলব্ধ	865 WZJ1278381 নাম : সুলেখা আহেরী মাল স্বামীর নাম: কিশোর মাল বাড়ির নং : n0204 বয়স : 34 লিঙ্গ : মহিলা ফটো উপলব্ধ	866 WZJ1405513 নাম : গৌরী বর্মন স্বামীর নাম: রঞ্জিত বর্মন বাড়ির নং : n0202 বয়স : 31 লিঙ্গ : মহিলা ফটো উপলব্ধ
867 WZJ1733948 নাম : নিখিল আহেড়ী পিতার নাম: চিরু আহেড়ী বাড়ির নং : N0181 বয়স : 30 লিঙ্গ : পুরুষ ফটো উপলব্ধ	868 WZJ1733740 নাম : জল্পনা আহেড়ী স্বামীর নাম: পিন্টু আহেড়ী বাড়ির নং : n0183 বয়স : 32 লিঙ্গ : মহিলা ফটো উপলব্ধ	869 WZJ1405588 নাম : মালা আহেরী পিতার নাম: নরেশ আহেরী বাড়ির নং : n0249 বয়স : 29 লিঙ্গ : মহিলা ফটো উপলব্ধ
870 JSL3247533 নাম : রাখাল আহেরী পিতার নাম: সুরেন আহেরী বাড়ির নং : n0248 বয়স : 36 লিঙ্গ : পুরুষ ফটো উপলব্ধ	871 JSL2235711 নাম : মিনতী আহেরী স্বামীর নাম: গণেশ আহেরী বাড়ির নং : n0174 বয়স : 46 লিঙ্গ : মহিলা ফটো উপলব্ধ	872 JSL3247590 নাম : ভূতু আহেরী মায়ের নাম: শুকিয়া আহেরী বাড়ির নং : n0174 বয়স : 41 লিঙ্গ : পুরুষ ফটো উপলব্ধ
873 WZJ1733583 নাম : অজয় আহেড়ী পিতার নাম: খসুয়া আহেড়ী বাড়ির নং : n0205 বয়স : 26 লিঙ্গ : পুরুষ ফটো উপলব্ধ	874 WZJ1733567 নাম : রাজু আহেড়ী পিতার নাম: কেশরী আহেড়ী বাড়ির নং : n0164 বয়স : 32 লিঙ্গ : পুরুষ ফটো উপলব্ধ	875 WZJ1494814 নাম : কাজলী রায় (আহেরী) স্বামীর নাম: সিন্ধু আহেরী বাড়ির নং : n0251 বয়স : 34 লিঙ্গ : মহিলা ফটো উপলব্ধ
876 WZJ1494749 নাম : বাঠু আহেরী পিতার নাম: চন্দন আহেরী বাড়ির নং : n0209 বয়স : 40 লিঙ্গ : পুরুষ ফটো উপলব্ধ	877 WZJ1733989 নাম : প্রমিলা আহেড়ী স্বামীর নাম: সুধীর আহেড়ী বাড়ির নং : N0249 বয়স : 32 লিঙ্গ : মহিলা ফটো উপলব্ধ	878 WZJ1733963 নাম : শান্ত আহেরী স্বামীর নাম: সকাল আহেরী বাড়ির নং : N0213 বয়স : 30 লিঙ্গ : মহিলা ফটো উপলব্ধ
879 WZJ1733955 নাম : শান্তি আহেড়ী স্বামীর নাম: সুধীর আহেড়ী বাড়ির নং : N0171 বয়স : 51 লিঙ্গ : মহিলা ফটো উপলব্ধ	880 WZJ0827733 নাম : রেখা আহেরী স্বামীর নাম: রাজ কুমার আহেরী বাড়ির নং : n0178 বয়স : 38 লিঙ্গ : মহিলা ফটো উপলব্ধ	881 JSL3068954 নাম : চন্দন আহেরী পিতার নাম: জিতু আহেরী বাড়ির নং : n0209 বয়স : 63 লিঙ্গ : পুরুষ ফটো উপলব্ধ
882 JSL1504091 নাম : চিন্তামনী আহেরী স্বামীর নাম: তেরু আহেরী বাড়ির নং : n0181 বয়স : 69 লিঙ্গ : মহিলা ফটো উপলব্ধ	883 WZJ1733625 নাম : দুলালি আহেরী মায়ের নাম: সারতী আহেরী বাড়ির নং : n0163 বয়স : 27 লিঙ্গ : মহিলা ফটো উপলব্ধ	884 WZJ0827717 নাম : অনিমা মাল (আহেরী) স্বামীর নাম: অশোক আহেরী বাড়ির নং : n0176 বয়স : 35 লিঙ্গ : মহিলা ফটো উপলব্ধ
885 JSL1674308 নাম : কল্পনা আহেরী স্বামীর নাম: অর্জুন আহেরী বাড়ির নং : n0179 বয়স : 44 লিঙ্গ : মহিলা ফটো উপলব্ধ	886 WZJ1733674 নাম : সুজু আহেডী পিতার নাম: নরেশ আহেডী বাড়ির নং : n0249 বয়স : 31 লিঙ্গ : পুরুষ ফটো উপলব্ধ	887 WZJ2049872 নাম : সঞ্জয় আহেরী মায়ের নাম: লক্ষ্মী আহেরী বাড়ির নং : নং177 বয়স : 24 লিঙ্গ : পুরুষ ফটো উপলব্ধ
888 WZJ1160670 নাম : বসু কিস্কু পিতার নাম: কবিরাজ কিস্কু বাড়ির নং : n0186 বয়স : 35 লিঙ্গ : পুরুষ ফটো উপলব্ধ	889 JSL2673242 নাম : সুমিত্রা সরেন স্বামীর নাম: সুফল কিস্কু বাড়ির নং : n0185 বয়স : 41 লিঙ্গ : মহিলা ফটো উপলব্ধ	890 JSL1503655 নাম : মাঝলি মার্ডি স্বামীর নাম: হোপনা কিস্কু বাড়ির নং : n0185 বয়স : 72 লিঙ্গ : মহিলা ফটো উপলব্ধ
891 JSL1504612 নাম : জগতি টুডু স্বামীর নাম: সুকুর মুর্মু বাড়ির নং : n0185 বয়স : 59 লিঙ্গ : মহিলা ফটো উপলব্ধ	892 WZJ2322824 নাম : সনকা কিস্কু পিতার নাম: মঙ্গল কিস্কু বাড়ির নং : এন0013 বয়স : 23 লিঙ্গ : মহিলা ফটো উপলব্ধ	893 JSL1675230 নাম : মিরু কিস্কু পিতার নাম: কবিরাজ কিস্কু বাড়ির নং : n0186 বয়স : 59 লিঙ্গ : মহিলা ফটো উপলব্ধ

894 JSL2672921
নাম : তালা সোরেন
স্বামীর নাম: মঙ্গল কিস্কু
বাড়ির নং : n0186
বয়স : 42 লিঙ্গ : মহিলা
ফটো উপলব্ধ

895 JSL1502327
নাম : সুফল কিস্কু
পিতার নাম: হোপনা কিস্কু
বাড়ির নং : n0270
বয়স : 47 লিঙ্গ : পুরুষ
ফটো উপলব্ধ

896 WZJ2265221
নাম : ললিতা হাঁসদা
স্বামীর নাম: বসু কিস্কু
বাড়ির নং : এন0186
বয়স : 29 লিঙ্গ : মহিলা
ফটো উপলব্ধ

897 WZJ2050045
নাম : গুড্ডু খটিক
পিতার নাম: গিরিজা খটিক
বাড়ির নং : N-0197
বয়স : 36 লিঙ্গ : পুরুষ
ফটো উপলব্ধ

898 WZJ0391409
নাম : রজনী চৌধুরী (খটিক)
স্বামীর নাম: গুড্ডু খটিক
বাড়ির নং : n0266
বয়স : 43 লিঙ্গ : মহিলা
ফটো উপলব্ধ

899 WZJ1278332
নাম : রানী টুডু
মায়ের নাম: শান্তি টুডু
বাড়ির নং : n0226
বয়স : 33 লিঙ্গ : মহিলা
ফটো উপলব্ধ

900 WZJ1584069
নাম : ফুলো টুডু
পিতার নাম: মটরু টুডু
বাড়ির নং : n0271
বয়স : 90 লিঙ্গ : মহিলা
ফটো উপলব্ধ

901 WZJ1405505
নাম : পাতাসী আহেরী
স্বামীর নাম: বিমল আহেরী
বাড়ির নং : n0257
বয়স : 38 লিঙ্গ : মহিলা
ফটো উপলব্ধ

902 WZJ1160720
নাম : বিশ্বজিত পুঝর
পিতার নাম: রামেশ্বর পুঝর
বাড়ির নং : n0257
বয়স : 33 লিঙ্গ : পুরুষ
ফটো উপলব্ধ

903 WB/06/035/555734
নাম : রমেশ্বর পুঝর
পিতার নাম: সতীশ পুঝর
বাড়ির নং : n0257
বয়স : 67 লিঙ্গ : পুরুষ
ফটো উপলব্ধ

904 WZJ2188126
নাম : রূপালী পুঝর
স্বামীর নাম: বিশ্বজিৎ পুঝর
বাড়ির নং : বিশ্বজিৎ পুঝর
বয়স : 33 লিঙ্গ : মহিলা
ফটো উপলব্ধ

905 WZJ1160738
নাম : সোনামুনি পুঝর
স্বামীর নাম: রামেশ্বর পুঝর
বাড়ির নং : n0257
বয়স : 53 লিঙ্গ : মহিলা
ফটো উপলব্ধ

906 WZJ1055979
নাম : অবনী বর্মন
পিতার নাম: রঞ্জন বর্মন
বাড়ির নং : n0260
বয়স : 33 লিঙ্গ : পুরুষ
ফটো উপলব্ধ

907 WB/07/039/474250
নাম : বিশখা বর্মন
স্বামীর নাম: রঞ্জন বর্মন
বাড়ির নং : n0256
বয়স : 53 লিঙ্গ : মহিলা
ফটো উপলব্ধ

908 WZJ0827782
নাম : বিদাসু বর্মন
পিতার নাম: গোকুল বর্মন
বাড়ির নং : n0162
বয়স : 49 লিঙ্গ : পুরুষ
ফটো উপলব্ধ

909 WZJ1405596
নাম : সুনীল বর্মন
মায়ের নাম: দুলালী বর্মন
বাড়ির নং : n0162
বয়স : 29 লিঙ্গ : পুরুষ
ফটো উপলব্ধ

910 JSL2236156
নাম : আনন্দ বর্মন
পিতার নাম: গোকুল বর্মন
বাড়ির নং : n0162
বয়স : 43 লিঙ্গ : পুরুষ
ফটো উপলব্ধ

911 WZJ1405422
নাম : সুভাষ বর্মন
পিতার নাম: রঞ্জন বর্মন
বাড়ির নং : n0260
বয়স : 31 লিঙ্গ : পুরুষ
ফটো উপলব্ধ

912 WZJ1605278
নাম : শ্রীমন্ত বর্মন
পিতার নাম: রঞ্জন বর্মন
বাড়ির নং : n0256
বয়স : 27 লিঙ্গ : পুরুষ
ফটো উপলব্ধ

913 WZJ1757632
নাম : সুধা বর্মন
স্বামীর নাম: শ্রীমন্ত বর্মন
বাড়ির নং : n0289
বয়স : 48 লিঙ্গ : মহিলা
ফটো উপলব্ধ

914 WZJ1056068
নাম : দুলালী বর্মন
স্বামীর নাম: নিরঞ্জন বর্মন
বাড়ির নং : n0162
বয়স : 53 লিঙ্গ : মহিলা
ফটো উপলব্ধ

915 WZJ1160688
নাম : অসীম বর্মন
পিতার নাম: বিদাসু বর্মন
বাড়ির নং : n0162
বয়স : 35 লিঙ্গ : পুরুষ
ফটো উপলব্ধ

916 WZJ0827857
নাম : জানকী বর্মন
স্বামীর নাম: গোবিন্দ বর্মন
বাড়ির নং : n0261
বয়স : 37 লিঙ্গ : মহিলা
ফটো উপলব্ধ

917 YTU1356005
নাম : নীলা বর্মন
পিতার নাম: বিরেন বর্মন
বাড়ির নং : N0162
বয়স : 38 লিঙ্গ : মহিলা
ফটো উপলব্ধ

918 WZJ1278415
নাম : রীনা বর্মন
স্বামীর নাম: বিষ্ণু কুমার বর্মন
বাড়ির নং : n0162
বয়স : 30 লিঙ্গ : মহিলা
ফটো উপলব্ধ

919 WZJ1756873
নাম : শ্রীমন্ত বর্মন
পিতার নাম: সুধীর বর্মন
বাড়ির নং : n0288
বয়স : 52 লিঙ্গ : পুরুষ
ফটো উপলব্ধ

920 WZJ1055961
নাম : হেমন্ত বর্মন
পিতার নাম: রঞ্জন বর্মন
বাড়ির নং : n0260
বয়স : 32 লিঙ্গ : পুরুষ
ফটো উপলব্ধ

921 WZJ2342640
নাম : রাজু বর্মন
পিতার নাম: লাটে রঞ্জন বর্মন
বাড়ির নং : নিই হাউস নং
বয়স : 22 লিঙ্গ : পুরুষ
ফটো উপলব্ধ

922 WZJ1733773
নাম : রতন বর্মন
পিতার নাম: আনন্দ বর্মন
বাড়ির নং : N0162
বয়স : 26 লিঙ্গ : পুরুষ
ফটো উপলব্ধ

923 WZJ1856475
নাম : গণেশ বর্মণ
পিতার নাম: শ্রীমন্ত বর্মণ
বাড়ির নং : এন0288
বয়স : 30 লিঙ্গ : পুরুষ
ফটো উপলব্ধ

924 YTU1247089
নাম : চম্পা বর্মন
স্বামীর নাম: গোবিন্দা সরকার
বাড়ির নং : তপন সরকার
বয়স : 36 লিঙ্গ : মহিলা
ফটো উপলব্ধ

925 WZJ1160761
নাম : দিলু বর্মন
পিতার নাম: বেভুল বর্মন
বাড়ির নং : n0245
বয়স : 39 লিঙ্গ : পুরুষ
ফটো উপলব্ধ

926 WZJ1494624
নাম : কৃষ্ণা বর্মন
পিতার নাম: দিলু বর্মন
বাড়ির নং : n0245
বয়স : 30 লিঙ্গ : পুরুষ
ফটো উপলব্ধ

927 WZJ1494657
নাম : হৃদয় বর্মন
পিতার নাম: তপেশ বর্মন
বাড়ির নং : n0245
বয়স : 29 লিঙ্গ : পুরুষ
ফটো উপলব্ধ

928 WZJ2265288
নাম : নন্দিতা রায়
স্বামীর নাম: উৎপল বর্মন
বাড়ির নং : এন0245
বয়স : 23 লিঙ্গ : মহিলা
ফটো উপলব্ধ

929 JSL2235935
নাম : তপেশ বর্মন
পিতার নাম: মজেন বর্মন
বাড়ির নং : n0245
বয়স : 44 লিঙ্গ : পুরুষ
ফটো উপলব্ধ

930 WZJ1605245
নাম : মনো বর্মন
স্বামীর নাম: সমেশ বর্মন
বাড়ির নং : NO245
বয়স : 60 লিঙ্গ : মহিলা
ফটো উপলব্ধ

931 WZJ1405497
নাম : উৎপল বর্মন
পিতার নাম: সমেশ বর্মন
বাড়ির নং : n0245
বয়স : 29 লিঙ্গ : পুরুষ
ফটো উপলব্ধ

932 WZJ0754127
নাম : শেফালি বর্মন
স্বামীর নাম: তপেশ বর্মন
বাড়ির নং : n0245
বয়স : 43 লিঙ্গ : মহিলা
ফটো উপলব্ধ

933 WZJ1405604
নাম : জুলিনা কিস্কু
স্বামীর নাম: রবি টুডু
বাড়ির নং : n0190
বয়স : 32 লিঙ্গ : মহিলা
ফটো উপলব্ধ

934 YTU1383256
নাম : মেরিতা বাস্কে
স্বামীর নাম: বিমল টুডু
বাড়ির নং : n0190
বয়স : 33 লিঙ্গ : মহিলা
ফটো উপলব্ধ

935 WZJ1056035
নাম : রবি টুডু
পিতার নাম: জ্যাঠা টুডু
বাড়ির নং : n0190
বয়স : 34 লিঙ্গ : পুরুষ
ফটো উপলব্ধ

936 JSL1504588
নাম : মেরী বেসরা
স্বামীর নাম: জ্যাঠা টুডু
বাড়ির নং : n0190
বয়স : 62 লিঙ্গ : মহিলা
ফটো উপলব্ধ

937 WZJ1278290
নাম : বিমল টুডু
পিতার নাম: জ্যাঠা টুডু
বাড়ির নং : n0190
বয়স : 35 লিঙ্গ : পুরুষ
ফটো উপলব্ধ

938 WZJ1405554
নাম : গনেশ টুডু
পিতার নাম: জ্যাঠা টুডু
বাড়ির নং : n0190
বয়স : 30 লিঙ্গ : পুরুষ
ফটো উপলব্ধ

939 UTI0964379
নাম : বাপি মন্ডল
পিতার নাম: বিভূতী মন্ডল
বাড়ির নং : n0120
বয়স : 36 লিঙ্গ : পুরুষ
ফটো উপলব্ধ

940 UTI1542984
নাম : রামরাজ মন্ডল
পিতার নাম: বৈদ্যনাথ মন্ডল
বাড়ির নং : বৈদ্যনাথ মন্ডল
বয়স : 57 লিঙ্গ : পুরুষ
ফটো উপলব্ধ

941 WZJ1720663
নাম : রাজেশ মন্ডল
পিতার নাম: নেপাল মন্ডল
বাড়ির নং : n0155
বয়স : 42 লিঙ্গ : পুরুষ
ফটো উপলব্ধ

942 WZJ1056084
নাম : ইতি মন্ডল
স্বামীর নাম: প্রসন্ন মন্ডল
বাড়ির নং : n0263
বয়স : 44 লিঙ্গ : মহিলা
ফটো উপলব্ধ

943 WZJ1056076
নাম : প্রসন্ন মন্ডল
পিতার নাম: রাম রঞ্জন মন্ডল
বাড়ির নং : n0262
বয়স : 53 লিঙ্গ : পুরুষ
ফটো উপলব্ধ

944 WZJ2369528
নাম : পরাণ মন্ডল
পিতার নাম: প্রসন্ন মন্ডল
বাড়ির নং : নিই হাউস নং
বয়স : 20 লিঙ্গ : পুরুষ
ফটো উপলব্ধ

945 WZJ2049898
নাম : অজয় মন্ডল
পিতার নাম: রাজেশ মন্ডল
বাড়ির নং : নং155
বয়স : 25 লিঙ্গ : পুরুষ
ফটো উপলব্ধ

946 WZJ2318285
নাম : অঙ্গদ মন্ডল
পিতার নাম: রামরাজ মন্ডল
বাড়ির নং : নিই হাউস নং
বয়স : 21 লিঙ্গ : পুরুষ
ফটো উপলব্ধ

947 WZJ0390682
নাম : উজ্জ্বল মুন্ডা
পিতার নাম: খগেন মুন্ডা
বাড়ির নং : n0267
বয়স : 38 লিঙ্গ : পুরুষ
ফটো উপলব্ধ

948 WZJ1092691
নাম : লছমী মুন্ডা
স্বামীর নাম: উজ্জ্বল মুন্ডা
বাড়ির নং : n0268
বয়স : 36 লিঙ্গ : মহিলা
ফটো উপলব্ধ

949 JSL2672889
নাম : মেলচো মার্ডি
স্বামীর নাম: অনিল
বাড়ির নং : n0189
বয়স : 51 লিঙ্গ : মহিলা
ফটো উপলব্ধ

950 WZJ1405489
নাম : সালনি মুর্মু
পিতার নাম: বারকা মুর্মু
বাড়ির নং : n0240
বয়স : 38 লিঙ্গ : মহিলা
ফটো উপলব্ধ

951 WZJ2252450
নাম : দুলহন মুর্মু
পিতার নাম: গুলু মুর্মু
বাড়ির নং : 044
বয়স : 22 লিঙ্গ : মহিলা
ফটো উপলব্ধ

952 WZJ1344985
নাম : মাইকু মুর্মু
স্বামীর নাম: বাবলু হাঁসদা
বাড়ির নং : স্হ
বয়স : 32 লিঙ্গ : মহিলা
ফটো উপলব্ধ

953 WZJ1856442
নাম : শিবলাল মুর্মু
পিতার নাম: অনিল মুর্মু
বাড়ির নং : এন0189
বয়স : 26 লিঙ্গ : পুরুষ
ফটো উপলব্ধ

954 JSL2673663
নাম : পটুর মুর্মু
স্বামীর নাম: বারকা মুর্মু
বাড়ির নং : n0240
বয়স : 69 লিঙ্গ : মহিলা
ফটো উপলব্ধ

955 WZJ2255479
নাম : ললিতা মুর্মু
পিতার নাম: অনিল মুর্মু
বাড়ির নং : অনিল
বয়স : 23 লিঙ্গ : মহিলা
ফটো উপলব্ধ

956 JSL2672871
নাম : অনিল মুর্মু
পিতার নাম: সোম মুর্মু
বাড়ির নং : n0189
বয়স : 54 লিঙ্গ : পুরুষ
ফটো উপলব্ধ

957 WZJ0080812
নাম : ছিতা মুর্মু
পিতার নাম: বারকা মুর্মু
বাড়ির নং : n0240
বয়স : 38 লিঙ্গ : মহিলা
ফটো উপলব্ধ

958 JSL1672740
নাম : সুমি মুর্মু
স্বামীর নাম: ভগন মার্ডি
বাড়ির নং : n0237
বয়স : 44 লিঙ্গ : মহিলা
ফটো উপলব্ধ

959 WZJ1405471
নাম : মাঝলি মার্ডি
স্বামীর নাম: লুথরু মার্ডি
বাড়ির নং : n0235
বয়স : 51 লিঙ্গ : মহিলা
ফটো উপলব্ধ

960 WZJ0080572
নাম : হপনা মার্ডি
পিতার নাম: সুফল মার্ডি
বাড়ির নং : n0237
বয়স : 39 লিঙ্গ : পুরুষ
ফটো উপলব্ধ

961 WZJ0080770
নাম : মাতি মার্ডি
পিতার নাম: মুনু মার্ডি
বাড়ির নং : n0253
বয়স : 48 লিঙ্গ : মহিলা
ফটো উপলব্ধ

962 WZJ2322881
নাম : সন্তোষ মার্ডি
পিতার নাম: ভগন মার্ডি
বাড়ির নং : এন0021
বয়স : 22 লিঙ্গ : পুরুষ
ফটো উপলব্ধ

963 WZJ1160662
নাম : রামদি কিস্কু
স্বামীর নাম: জ্যাঠা মার্ডি
বাড়ির নং : n0237
বয়স : 36 লিঙ্গ : মহিলা
ফটো উপলব্ধ

964 WZJ1405620
নাম : জসেব মার্ডি
পিতার নাম: সুনীল মার্ডি
বাড়ির নং : n0235
বয়স : 30 লিঙ্গ : পুরুষ
ফটো উপলব্ধ

965 WZJ2132694
নাম : শিব মার্ডী
পিতার নাম: ভগন মার্ডী
বাড়ির নং : এন0237
বয়স : 25 লিঙ্গ : পুরুষ
ফটো উপলব্ধ

966 JSL2673234
নাম : ভগন মার্ডি
পিতার নাম: সুফল মার্ডি
বাড়ির নং : n0237
বয়স : 50 লিঙ্গ : পুরুষ
ফটো উপলব্ধ

967 WZJ0827618
নাম : জ্যাঠা মার্ডি
পিতার নাম: সুফল মার্ডি
বাড়ির নং : n0237
বয়স : 44 লিঙ্গ : পুরুষ
ফটো উপলব্ধ

968 WZJ1160753
নাম : সরকার মার্ডি
পিতার নাম: টুইলা মার্ডি
বাড়ির নং : n0234
বয়স : 34 লিঙ্গ : পুরুষ
ফটো উপলব্ধ

969 JSL2235984
নাম : মুংলী কিস্কু
স্বামীর নাম: চুনকা
বাড়ির নং : n0234
বয়স : 52 লিঙ্গ : মহিলা
ফটো উপলব্ধ

970 WZJ0080762
নাম : টুইলা মার্ডি
পিতার নাম: পান্ডু মার্ডি
বাড়ির নং : n0234
বয়স : 52 লিঙ্গ : পুরুষ
ফটো উপলব্ধ

971 WZJ1278472
নাম : রামদি কিস্কু
স্বামীর নাম: জেঠা মার্ডি
বাড়ির নং : n0237
বয়স : 34 লিঙ্গ : মহিলা
ফটো উপলব্ধ

972 WZJ1055987
নাম : মাইনো হাঁসদা
স্বামীর নাম: হপনা মার্ডি
বাড়ির নং : n0237
বয়স : 37 লিঙ্গ : মহিলা
ফটো উপলব্ধ

973 JSL2235240
নাম : গনেশ মালপাহাড়ী
পিতার নাম: চৈতু মালপাহাড়ী
বাড়ির নং : n0246
বয়স : 48 লিঙ্গ : পুরুষ
ফটো উপলব্ধ

974 WZJ1733807
নাম : বুলি রবিদাস
স্বামীর নাম: পবন রবিদাস
বাড়ির নং : মিনাপাড়া
বয়স : 29 লিঙ্গ : মহিলা
ফটো উপলব্ধ

975 JVR2478436
নাম : সাগর রায়
পিতার নাম: বিশু রায়
বাড়ির নং : n0280
বয়স : 45 লিঙ্গ : পুরুষ
ফটো উপলব্ধ

976 WZJ1854397
নাম : সবিতা রায়
স্বামীর নাম: সাগর রায়
বাড়ির নং : এন0095
বয়স : 42 লিঙ্গ : মহিলা
ফটো উপলব্ধ

977 WZJ2050169
নাম : পুষ্প রায়
পিতার নাম: সাগর রায়
বাড়ির নং : হ্ফ
বয়স : 24 লিঙ্গ : পুরুষ
ফটো উপলব্ধ

978 WZJ0080838
নাম : তপন সরকার
মায়ের নাম: ভারতী সরকার
বাড়ির নং : n0229
বয়স : 40 লিঙ্গ : পুরুষ
ফটো উপলব্ধ

979 JSL1502186
নাম : প্রকাশ সরকার
পিতার নাম: জিতেন্দ্র সরকার
বাড়ির নং : n0192
বয়স : 26 লিঙ্গ : পুরুষ
ফটো উপলব্ধ

980 WZJ2205656
নাম : প্রিয়াংকা সরকার
স্বামীর নাম: রাজু সরকার
বাড়ির নং : এন এচ এন
বয়স : 28 লিঙ্গ : মহিলা
ফটো উপলব্ধ

981 WZJ1055953
নাম : অঞ্জলী সরকার
স্বামীর নাম: মধুসূদন সরকার
বাড়ির নং : n0229
বয়স : 42 লিঙ্গ : মহিলা
ফটো উপলব্ধ

982 WZJ1278274
নাম : চন্দনা সরকার
মায়ের নাম: ভারতী সরকার
বাড়ির নং : n0229
বয়স : 38 লিঙ্গ : মহিলা
ফটো উপলব্ধ

983 JSL2673903
নাম : জয়ন্তী সরকার
স্বামীর নাম: কার্ত্তিক সরকার
বাড়ির নং : n0192
বয়স : 41 লিঙ্গ : মহিলা
ফটো উপলব্ধ

984 JSL2236073
নাম : মধুসুদন সরকার
পিতার নাম: জহরলাল সরকার
বাড়ির নং : n0229
বয়স : 46 লিঙ্গ : পুরুষ
ফটো উপলব্ধ

985 JSL2673747
নাম : মাইকেল সরকার
পিতার নাম: প্রকাশ সরকার
বাড়ির নং : n0192
বয়স : 39 লিঙ্গ : পুরুষ
ফটো উপলব্ধ

986 JSL2673739
নাম : কার্তিক সরকার
পিতার নাম: প্রকাশ সরকার
বাড়ির নং : n0192
বয়স : 42 লিঙ্গ : পুরুষ
ফটো উপলব্ধ

987 JSL1503390
নাম : ভারতী সরকার
স্বামীর নাম: জহরলাল সরকার
বাড়ির নং : n0229
বয়স : 66 লিঙ্গ : মহিলা
ফটো উপলব্ধ

988 JSL3247616
নাম : আশা সরকার
স্বামীর নাম: মাইকেল সরকার
বাড়ির নং : n0192
বয়স : 37 লিঙ্গ : মহিলা
ফটো উপলব্ধ

989 JSL1503739
নাম : সুমতি সরকার
স্বামীর নাম: প্রকাশ সরকার
বাড়ির নং : n0192
বয়স : 58 লিঙ্গ : মহিলা
ফটো উপলব্ধ

990 WZJ2378420
নাম : অর্ঘ্যাজ্যোতি সরকার
পিতার নাম: কারণিক সরকার
বাড়ির নং : সুখানদিঘি
বয়স : 20 লিঙ্গ : পুরুষ
ফটো উপলব্ধ

991 JSL1503267
নাম : সুমতী সরেন
পিতার নাম: জিতু সরেন
বাড়ির নং : n0216
বয়স : 50 লিঙ্গ : মহিলা
ফটো উপলব্ধ

992 WZJ2323053
নাম : বিকাশ কিস্কু
মায়ের নাম: রানী সরেন
বাড়ির নং : এন0076
বয়স : 22 লিঙ্গ : পুরুষ
ফটো উপলব্ধ

993 WZJ2188605
নাম : কার্তিক সরেন
পিতার নাম: লক্ষ্মীরাম সরেন
বাড়ির নং : লক্ষ্মীরাম সরেন
বয়স : 26 লিঙ্গ : পুরুষ
ফটো উপলব্ধ

994 JSL1675040
নাম : লক্ষীরাম সরেন
পিতার নাম: রাগদা সরেন
বাড়ির নং : n0198
বয়স : 59 লিঙ্গ : পুরুষ
ফটো উপলব্ধ

995 WZJ2323335
নাম : সীমা মার্ডি
স্বামীর নাম: গণেশ সরেন
বাড়ির নং : এন0030
বয়স : 26 লিঙ্গ : মহিলা
ফটো উপলব্ধ

996 WZJ2265304
নাম : দুলি হেমরম
মায়ের নাম: রানী সোরেন
বাড়ির নং : 222
বয়স : 24 লিঙ্গ : মহিলা
ফটো উপলব্ধ

997 WZJ0080861
নাম : উকিল সরেন
মায়ের নাম: বুদিন সরেন
বাড়ির নং : n0239
বয়স : 40 লিঙ্গ : পুরুষ
ফটো উপলব্ধ

998 WZJ1494723
নাম : সেরিনা মার্ডি
স্বামীর নাম: রবেন সরেন
বাড়ির নং : n0216
বয়স : 29 লিঙ্গ : মহিলা
ফটো উপলব্ধ

999 WZJ1405547
নাম : গনেশ সরেন
পিতার নাম: লক্ষীরাম সরেন
বাড়ির নং : n0198
বয়স : 32 লিঙ্গ : পুরুষ
ফটো উপলব্ধ

1000 WZJ1278571
নাম : কল্পনা কিস্কু
স্বামীর নাম: সাঞ্জু সরেন
বাড়ির নং : n0239
বয়স : 33 লিঙ্গ : মহিলা
ফটো উপলব্ধ

1001 JSL1505676
নাম : মালতী বাস্কে
স্বামীর নাম: লক্ষীরাম সরেন
বাড়ির নং : n0198
বয়স : 57 লিঙ্গ : মহিলা
ফটো উপলব্ধ

1002 WZJ1160704
নাম : মাঝলি মার্ডী
স্বামীর নাম: উকিল সরেন
বাড়ির নং : n0239
বয়স : 32 লিঙ্গ : মহিলা
ফটো উপলব্ধ

1003 JSL2673150
নাম : আনড়ু সরেন
পিতার নাম: মঙ্গল সরেন
বাড়ির নং : n0239
বয়স : 42 লিঙ্গ : পুরুষ
ফটো উপলব্ধ

1004 WZJ0080754
নাম : রানী সরেন
স্বামীর নাম: সুনিল কিস্কু
বাড়ির নং : 222
বয়স : 43 লিঙ্গ : মহিলা
ফটো উপলব্ধ

1005 WZJ0961490
নাম : সানজু সরেন
মায়ের নাম: বুদিন মুর্মু
বাড়ির নং : n0239
বয়স : 38 লিঙ্গ : পুরুষ
ফটো উপলব্ধ

1006 WZJ0078154
নাম : অঞ্জলী সাহা(মন্ডল)
স্বামীর নাম: রাজেশ মন্ডল
বাড়ির নং : n0286
বয়স : 38 লিঙ্গ : মহিলা
ফটো উপলব্ধ

1007 WZJ0080887
নাম : খান্ড হাঁসদা
পিতার নাম: সমাই হাঁসদা
বাড়ির নং : n0230
বয়স : 38 লিঙ্গ : পুরুষ
ফটো উপলব্ধ

1008 WZJ0080846
নাম : সিমন সরেন
পিতার নাম: বাবুলাল সরেন
বাড়ির নং : n0222
বয়স : 41 লিঙ্গ : পুরুষ
ফটো উপলব্ধ

1009 WZJ2265262
নাম : মমতা সোরেন
পিতার নাম: রবেন সোরেন
বাড়ির নং : এন0222
বয়স : 22 লিঙ্গ : মহিলা
ফটো উপলব্ধ

1010 WZJ0827774
নাম : মাইবিটি টুডু
স্বামীর নাম: মাইকেল হাঁসদা
বাড়ির নং : n0230
বয়স : 38 লিঙ্গ : মহিলা
ফটো উপলব্ধ

1011 JSL2673051
নাম : বুদাই হাসদা
পিতার নাম: সমাই হাসদা
বাড়ির নং : n0230
বয়স : 42 লিঙ্গ : পুরুষ
ফটো উপলব্ধ

1012 WZJ2253128
নাম : জয়ন্ত সোরেন
পিতার নাম: মঙ্গল সোরেন
বাড়ির নং : এন0222
বয়স : 23 লিঙ্গ : পুরুষ
ফটো উপলব্ধ

1013 WZJ1055870
নাম : অজিত হাঁসদা
পিতার নাম: চুন্ডা হাঁসদা
বাড়ির নং : n0231
বয়স : 38 লিঙ্গ : পুরুষ
ফটো উপলব্ধ

1014 WZJ0827824
নাম : হুপনি মুর্মু
স্বামীর নাম: মঙ্গল সরেন
বাড়ির নং : n0222
বয়স : 46 লিঙ্গ : মহিলা
ফটো উপলব্ধ

1015 WZJ1055912
নাম : তালামই সরেন
স্বামীর নাম: পাগলা হাঁসদা
বাড়ির নং : n0230
বয়স : 35 লিঙ্গ : মহিলা
ফটো উপলব্ধ

1016 WZJ1733815
নাম : গনেশ সরেন
মায়ের নাম: ঠাকরান হাঁসদা
বাড়ির নং : N0222
বয়স : 32 লিঙ্গ : পুরুষ
ফটো উপলব্ধ

1017 WZJ0754119
নাম : অঞ্জলী মুর্মু
স্বামীর নাম: লক্ষীরাম কিস্কু
বাড়ির নং : 134
বয়স : 38 লিঙ্গ : মহিলা
ফটো উপলব্ধ

1018 JSL2673713
নাম : লক্ষীরাম কিস্কু
পিতার নাম: কবিরাজ কিস্কু
বাড়ির নং : n0228
বয়স : 44 লিঙ্গ : পুরুষ
ফটো উপলব্ধ

1019 JSL2673044
নাম : সনলি হাঁসদা
পিতার নাম: সমাই
বাড়ির নং : n0230
বয়স : 56 লিঙ্গ : মহিলা
ফটো উপলব্ধ

1020 WZJ1278399
নাম : মুখি সোরেন
স্বামীর নাম: রামু হেমরাম
বাড়ির নং : n0222
বয়স : 32 লিঙ্গ : মহিলা
ফটো উপলব্ধ

1021 JSL3069093
নাম : চুন্ডা হাসদা
পিতার নাম: বুধরাই হাসদা
বাড়ির নং : n0231
বয়স : 71 লিঙ্গ : পুরুষ
ফটো উপলব্ধ

1022 WZJ2322899
নাম : শিবলাল হাঁসদা
পিতার নাম: বুদাই হাঁসদা
বাড়ির নং : এন0021
বয়স : 22 লিঙ্গ : পুরুষ
ফটো উপলব্ধ

1023 WZJ1405463
নাম : কৃষ্ণ সরেন
পিতার নাম: মদন সরেন
বাড়ির নং : n0230
বয়স : 30 লিঙ্গ : পুরুষ
ফটো উপলব্ধ

1024 WZJ0080911
নাম : রানী হেমরম
স্বামীর নাম: বুদাই হাঁসদা
বাড়ির নং : n0230
বয়স : 37 লিঙ্গ : মহিলা
ফটো উপলব্ধ

1025 WZJ1278514
নাম : মুনি মার্ডি
স্বামীর নাম: খান্ড হাঁসদা
বাড়ির নং : n0230
বয়স : 38 লিঙ্গ : মহিলা
ফটো উপলব্ধ

1026 WZJ0080853
নাম : রানী কিস্কু
স্বামীর নাম: শিমন সরেন
বাড়ির নং : n0222
বয়স : 38 লিঙ্গ : মহিলা
ফটো উপলব্ধ

1027 JSL1504125
নাম : ঠাকরান হাসদা
স্বামীর নাম: বাবুলাল সরেন
বাড়ির নং : n0222
বয়স : 66 লিঙ্গ : মহিলা
ফটো উপলব্ধ

1028 JSL1504380
নাম : রবেন সরেন
পিতার নাম: বাবুলাল সরেন
বাড়ির নং : n0222
বয়স : 55 লিঙ্গ : পুরুষ
ফটো উপলব্ধ

1029 WZJ0080879
নাম : মাইকেল হাঁসদা
পিতার নাম: সমাই হাঁসদা
বাড়ির নং : n0230
বয়স : 39 লিঙ্গ : পুরুষ
ফটো উপলব্ধ

1030 WZJ2253359
নাম : ফিলিপ সরেন
পিতার নাম: রবেন সরেন
বাড়ির নং : এন0222
বয়স : 23 লিঙ্গ : পুরুষ
ফটো উপলব্ধ

1031 WZJ2213627
নাম : মমতা সরেন
মায়ের নাম: মদন সরেন
বাড়ির নং : নং230
বয়স : 23 লিঙ্গ : মহিলা
ফটো উপলব্ধ

1032 WZJ0080895
নাম : মাইকু হাঁসদা
পিতার নাম: সমাই হাঁসদা
বাড়ির নং : n0230
বয়স : 37 লিঙ্গ : মহিলা
ফটো উপলব্ধ

1033 JSL2235141
নাম : রানী মুর্মু
স্বামীর নাম: রবেন সরেন
বাড়ির নং : n0222
বয়স : 44 লিঙ্গ : মহিলা
ফটো উপলব্ধ

1034 WZJ1160654
নাম : আরতী মুর্মু
স্বামীর নাম: অজিত হাঁসদা
বাড়ির নং : n0231
বয়স : 35 লিঙ্গ : মহিলা
ফটো উপলব্ধ

1035 JSL3264785
নাম : মন্টু হাঁসদা
পিতার নাম: ঠাকুর হাঁসদা
বাড়ির নং : স্হ
বয়স : 37 লিঙ্গ : পুরুষ
ফটো উপলব্ধ

1036 JSL2780229
নাম : বাবলু হাঁসদা
পিতার নাম: ঠাকুর হাঁসদা
বাড়ির নং : স্হ
বয়স : 49 লিঙ্গ : পুরুষ
ফটো উপলব্ধ

1037 WZJ0080937
নাম : মালতি হাঁসদা
পিতার নাম: রাম হাঁসদা
বাড়ির নং : n0255
বয়স : 37 লিঙ্গ : মহিলা
ফটো উপলব্ধ

1038 WZJ1605435
নাম : অজিত হাঁসদা
পিতার নাম: চুনকু হাঁসদা
বাড়ির নং : n0223
বয়স : 44 লিঙ্গ : পুরুষ
ফটো উপলব্ধ

1039 WZJ1494665
নাম : বাপি আহড়ী
পিতার নাম: গণেশ আহেরী
বাড়ির নং : n0223
বয়স : 32 লিঙ্গ : পুরুষ
ফটো উপলব্ধ

1040 WZJ1733849
নাম : মানিয়েল হেমব্রম
পিতার নাম: চুনকা হেমব্রম
বাড়ির নং : N0221
বয়স : 33 লিঙ্গ : পুরুষ
ফটো উপলব্ধ

1041 WZJ1278498
নাম : রামু হেমব্রম
পিতার নাম: চুনকা হেমব্রম
বাড়ির নং : n0221
বয়স : 36 লিঙ্গ : পুরুষ
ফটো উপলব্ধ

1042 JSL3068780
নাম : বিটিয়া হেমরম
স্বামীর নাম: বাবলু মুর্মু
বাড়ির নং : n0225
বয়স : 58 লিঙ্গ : মহিলা
ফটো উপলব্ধ

1043 WZJ1494632
নাম : মুনি টুডু
মায়ের নাম: মাইনো হেমরম
বাড়ির নং : n0225
বয়স : 36 লিঙ্গ : মহিলা
ফটো উপলব্ধ

1044 WZJ2132702
নাম : মামনি সরেন
স্বামীর নাম: রঞ্জন হেমব্রম
বাড়ির নং : এন0076
বয়স : 23 লিঙ্গ : মহিলা
ফটো উপলব্ধ

1045 WZJ1278464
নাম : রতন টুডু
পিতার নাম: মুংগলু টুডু
বাড়ির নং : n0225
বয়স : 38 লিঙ্গ : পুরুষ
ফটো উপলব্ধ

1046 WZJ2318665
নাম : সনকা হেমরম
পিতার নাম: সুন্দর হেমরম
বাড়ির নং : সুন্দর হেমরম
বয়স : 23 লিঙ্গ : মহিলা
ফটো উপলব্ধ

1047 WZJ1494806
নাম : সীমা হাঁসদা
স্বামীর নাম: রতন টুডু
বাড়ির নং : n0225
বয়স : 30 লিঙ্গ : মহিলা
ফটো উপলব্ধ

1048 WZJ1733922
নাম : রঞ্জন হেমব্রম
মায়ের নাম: মালতি মার্ডি
বাড়ির নং : N0076
বয়স : 26 লিঙ্গ : পুরুষ
ফটো উপলব্ধ

1049 WZJ1494707
নাম : রতন টুডু
মায়ের নাম: মাইনো হেমরম
বাড়ির নং : n0225
বয়স : 38 লিঙ্গ : পুরুষ
ফটো উপলব্ধ

1050 WZJ1278597
নাম : কৃষ্ণ টুডু
মায়ের নাম: মাইনো হেমরম
বাড়ির নং : n0225
বয়স : 41 লিঙ্গ : পুরুষ
ফটো উপলব্ধ

1051 WZJ2213528
নাম : সুন্দর হেমরম
পিতার নাম: শনিবার হেমরম
বাড়ির নং : নং076
বয়স : 61 লিঙ্গ : পুরুষ
ফটো উপলব্ধ

1052 WZJ2409324
নাম : সিমা আহেরী
পিতার নাম: নিতনা আহেরী
বাড়ির নং : এন045
বয়স : 22 লিঙ্গ : মহিলা
ফটো উপলব্ধ

1053 WZJ2409779
নাম : বাবুলাল সরেন
মায়ের নাম: মাইকো হাঁসদা
বাড়ির নং : এন0056
বয়স : 27 লিঙ্গ : পুরুষ
ফটো উপলব্ধ

1054 WZJ2409787
নাম : আরতি আহেরী
স্বামীর নাম: সঞ্জয় আহেরী
বাড়ির নং : এন177
বয়স : 20 লিঙ্গ : মহিলা
ফটো উপলব্ধ

1055 WZJ2410314
নাম : দেবাভারতী হেমরম
স্বামীর নাম: সোনারাম হাঁসদা
বাড়ির নং : এন009
বয়স : 30 লিঙ্গ : মহিলা
ফটো উপলব্ধ

1056 WZJ2410322
নাম : পরিমল আহেরী
মায়ের নাম: লক্ষ্মী আহেরী
বাড়ির নং : এন0067
বয়স : 23 লিঙ্গ : পুরুষ
ফটো উপলব্ধ

1057 WZJ2410470
নাম : প্রশান্ত মার্ডি
পিতার নাম: বিশ্বনাথ মার্ডি
বাড়ির নং : এন0098
বয়স : 20 লিঙ্গ : পুরুষ
ফটো উপলব্ধ

1058 WZJ2411072
নাম : শিল্পী রায়
স্বামীর নাম: প্রসেনজিৎ রায়
বাড়ির নং : এন0092
বয়স : 22 লিঙ্গ : মহিলা
ফটো উপলব্ধ

1059 WZJ2411122
নাম : সঞ্জয় হাঁসদা
পিতার নাম: অজিত হাঁসদা
বাড়ির নং : এন0069
বয়স : 19 লিঙ্গ : পুরুষ
ফটো উপলব্ধ

1060 WZJ2428423
নাম : নিমাই মার্ডি
পিতার নাম: চরণ মার্ডি
বাড়ির নং : এনএইচএন
বয়স : 25 লিঙ্গ : পুরুষ
ফটো উপলব্ধ

1061 WZJ2438323
নাম : মৌসুমী আহেরী
স্বামীর নাম: সাদিপ আহেরী
বাড়ির নং : সুখানদিঘি
বয়স : 24 লিঙ্গ : মহিলা
ফটো উপলব্ধ

নির্বাচক সংখ্যার সারসংক্ষেপ :

A) নির্বাচকের সংখ্যা :

		নির্বাচক তালিকার প্রকৃতি	নির্বাচক তালিকার পরিচিতি :	নির্বাচকের সংখ্যা :			
				পুরুষ	মহিলা	তৃতীয় লিঙ্গ	মোট
I	মূল তালিকা	মূল তালিকা	বিশেষ নিবিড় সংশোধনী ২০২৬-এর চূড়ান্ত ভোটার তালিকা	517	544	0	1061
II	1- সংযোজন তালিকা	সংযোজনী 1	বিশেষ সংক্ষিপ্ত সংশোধন 2026	0	0	0	0
III	2- বিয়োজন তালিকা	সংযোজনী 1	বিশেষ সংক্ষিপ্ত সংশোধন 2026	1	1	0	2
IV	'লিঙ্গ ক্ষেত্রের' পরিবর্তনের কারণে পার্থক্য			0	0	0	0
নির্বাচকের মোট সংখ্যা (I+II-III+IV)				516	543	0	1059

B) ত্রুটি সংশোধনের সংখ্যা :

নির্বাচক তালিকার প্রকৃতি	নির্বাচক তালিকার পরিচিতি :	ত্রুটি সংশোধনের সংখ্যা :
সংযোজনী 1	বিশেষ সংক্ষিপ্ত সংশোধন 2026	0

নির্বাচক নিবন্ধন আধিকারিকের স্বাক্ষর

E-মৃত, S-স্থানান্তরিত, R-একাধিকবার অন্তর্ভুক্ত, M-নিখোঁজ, Q-যোগ্য নহে