

নির্বাচক তালিকা 2026 S25 পশ্চিমবঙ্গ

| | | | | | | | | | | | | | | | | | | | | | |
|---|--|--|---------|--------------|------|------------------|--------------------|---------|---|------|---------|-----------------|----------------|------|--------------|--------|-------------|------|---------|-----|----------|
| বিধানসভা নির্বাচনক্ষেত্রের নং, নাম ও সংরক্ষণের স্থিতি : 50 - মালদহ (তপশীলি জাতি) | | অংশ নং : 43 | | | | | | | | | | | | | | | | | | | |
| বিধানসভা নির্বাচনক্ষেত্রটি যে লোকসভা নির্বাচনক্ষেত্রের / ক্ষেত্রসমূহের অন্তর্ভুক্ত তার নং, নাম ও সংরক্ষণ স্থিতি : 7 - মালদহ উত্তর (সাধারণ) | | | | | | | | | | | | | | | | | | | | | |
| 1. সংশোধনের পূর্ণ বিবরণ | | | | | | | | | | | | | | | | | | | | | |
| সংশোধনের বৎসর : | 2026 | নির্বাচক তালিকার পরিচিতি : | | | | | | | | | | | | | | | | | | | |
| ভিত্তি তারিখ : | 01-01-2026 | বিশেষ নিবিড় সংশোধনী ২০২৬-এর চূড়ান্ত ভোটার তালিকা | | | | | | | | | | | | | | | | | | | |
| সংশোধনের প্রকৃতি : | বিশেষ নিবিড় সংশোধনী 2026 | | | | | | | | | | | | | | | | | | | | |
| প্রকাশনার তারিখ : | 28-02-2026 | | | | | | | | | | | | | | | | | | | | |
| 2. অংশ ও নির্বাচনী এলাকার পূর্ণ বিবরণ : | | | | | | | | | | | | | | | | | | | | | |
| অংশের ভাগ নং ও নাম : | | | | | | | | | | | | | | | | | | | | | |
| 1-বাঘমারা, 2-বেহেরাতলী, 3-তিলভোগ সর্দারপুর, 4-বান্দর বোনা, 5-শহরবাড়ী, 6-ধরমপুর, 7-চিনিবাড়ী, 8-সমাস দিঘী, 9-জটাকুরী, | <table border="1" style="width: 100%; border-collapse: collapse;"> <tr> <td style="width: 60%;">প্রধান শহর/গ্রাম</td> <td style="width: 40%;">: তিলভোগ সর্দারপুর</td> </tr> <tr> <td>ওয়ার্ড</td> <td>:</td> </tr> <tr> <td>থানা</td> <td>: মালদহ</td> </tr> <tr> <td>গ্রাম পঞ্চায়েত</td> <td>: যাত্রাডাঙ্গা</td> </tr> <tr> <td>ব্লক</td> <td>: ওল্ড মালদহ</td> </tr> <tr> <td>মহকুমা</td> <td>: মালদহ সদর</td> </tr> <tr> <td>জেলা</td> <td>: মালদহ</td> </tr> <tr> <td>পিন</td> <td>: 732141</td> </tr> </table> | | | | | প্রধান শহর/গ্রাম | : তিলভোগ সর্দারপুর | ওয়ার্ড | : | থানা | : মালদহ | গ্রাম পঞ্চায়েত | : যাত্রাডাঙ্গা | ব্লক | : ওল্ড মালদহ | মহকুমা | : মালদহ সদর | জেলা | : মালদহ | পিন | : 732141 |
| প্রধান শহর/গ্রাম | : তিলভোগ সর্দারপুর | | | | | | | | | | | | | | | | | | | | |
| ওয়ার্ড | : | | | | | | | | | | | | | | | | | | | | |
| থানা | : মালদহ | | | | | | | | | | | | | | | | | | | | |
| গ্রাম পঞ্চায়েত | : যাত্রাডাঙ্গা | | | | | | | | | | | | | | | | | | | | |
| ব্লক | : ওল্ড মালদহ | | | | | | | | | | | | | | | | | | | | |
| মহকুমা | : মালদহ সদর | | | | | | | | | | | | | | | | | | | | |
| জেলা | : মালদহ | | | | | | | | | | | | | | | | | | | | |
| পিন | : 732141 | | | | | | | | | | | | | | | | | | | | |
| 3. ভোট গ্রহন কেন্দ্রের পূর্ণ বিবরণ : | | | | | | | | | | | | | | | | | | | | | |
| ভোট গ্রহন কেন্দ্রের নং, নাম : | ভোট গ্রহন কেন্দ্রের শ্রেণী : | | গ্রামীণ | | | | | | | | | | | | | | | | | | |
| 43 - তিলভোগ সর্দারপুর প্রাইমারী স্কুল | এই অংশে সহায়ক ভোটগ্রহন কেন্দ্রের সংখ্যা | | 0 | | | | | | | | | | | | | | | | | | |
| ভোট গ্রহন কেন্দ্রের ঠিকানা : | : | | | | | | | | | | | | | | | | | | | | |
| তিলভোগ সর্দারপুর প্রাইমারী স্কুল, -, তিলভোগ সর্দারপুর | | | | | | | | | | | | | | | | | | | | | |
| 4. নির্বাচকের সংখ্যা : | | | | | | | | | | | | | | | | | | | | | |
| প্রথম ক্রমিক নং | শেষ ক্রমিক নং | মোট সংখ্যা | | | | | | | | | | | | | | | | | | | |
| | | পুরুষ | মহিলা | তৃতীয় লিঙ্গ | মোট | | | | | | | | | | | | | | | | |
| 1 | 1040 | 503 | 533 | 0 | 1036 | | | | | | | | | | | | | | | | |

নির্বাচক নিবন্ধন আধিকারিকের স্বাক্ষর

Nazri Naksha



Google Map View

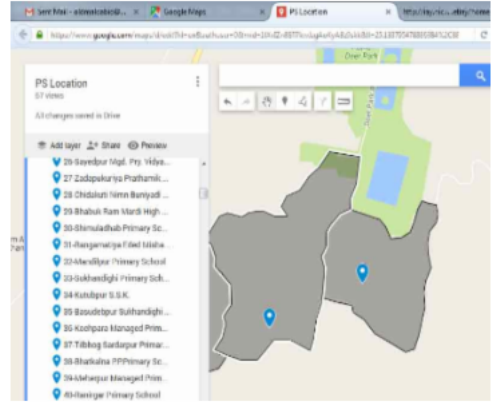

Polling Station Building Front View



Polling Station Front View



Cad View

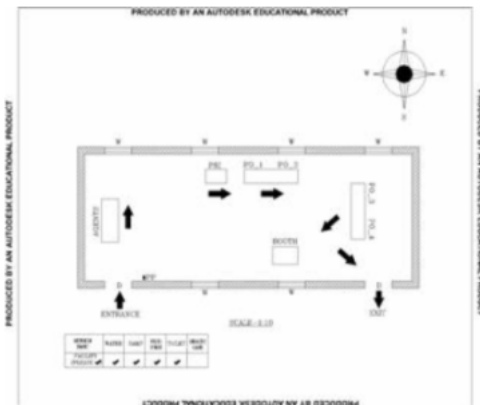

Key MAP View

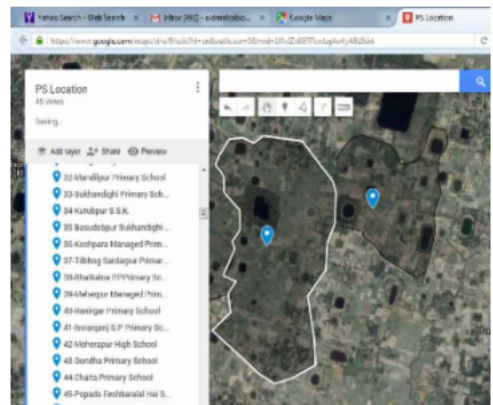

| | | | | | |
|--|--------------------------------|---|--------------------------------|--|--------------------------------|
| 1 নাম : শ্যামলী বিক্রম স্বামীর নাম: মিতুন মুর্মু বাড়ির নং : n0008 বয়স : 31 লিঙ্গ : মহিলা | WZJ1727395 ফটো উপলব্ধ | 2 নাম : শোবান মার্ভি পিতার নাম: মাথুর মার্ভি বাড়ির নং : n0011 বয়স : 51 লিঙ্গ : পুরুষ | JSL2679397 ফটো উপলব্ধ | 3 নাম : দীনেশ হেমরম পিতার নাম: টিরু হেমরম বাড়ির নং : n0017 বয়স : 41 লিঙ্গ : পুরুষ | JSL2679371 ফটো উপলব্ধ |
| 4 নাম : শিরিতা সরেন স্বামীর নাম: লাল হেমরম বাড়ির নং : n0017 বয়স : 31 লিঙ্গ : মহিলা | WZJ1162825 ফটো উপলব্ধ | 5 নাম : হেমন্ত হেমরম পিতার নাম: সমাই হেমরম বাড়ির নং : n0017 বয়স : 29 লিঙ্গ : পুরুষ | WZJ1496082 ফটো উপলব্ধ | 6 নাম : টিরু হেমরম পিতার নাম: দুর্গা হেমরম বাড়ির নং : n0017 বয়স : 61 লিঙ্গ : পুরুষ | WB/07/045/297469 ফটো উপলব্ধ |
| 7 নাম : সোনা স্বামীর নাম: টিরু বাড়ির নং : n0017 বয়স : 86 লিঙ্গ : মহিলা | WB/07/045/297470 ফটো উপলব্ধ | 8 নাম : রবি মুর্মু মায়ের নাম: বৃন্দহরায় মুর্মু বাড়ির নং : নিই বয়স : 27 লিঙ্গ : পুরুষ | WZJ1850049 ফটো উপলব্ধ | 9 নাম : ফুল পিতার নাম: দুর্গা বাড়ির নং : n0017 বয়স : 61 লিঙ্গ : মহিলা | JSL1187012 ফটো উপলব্ধ |
| 10 নাম : মাঁবলী হাঁসদা স্বামীর নাম: শোবান মার্ভী বাড়ির নং : n0011 বয়স : 37 লিঙ্গ : মহিলা | WZJ1280122 ফটো উপলব্ধ | 11 নাম : পার্বতী হাসদা স্বামীর নাম: তপন সরেন বাড়ির নং : n0013 বয়স : 51 লিঙ্গ : মহিলা | WZJ1911270 ফটো উপলব্ধ | 12 নাম : রামেশ্বর হেমরম পিতার নাম: জগন্নাথ হেমরম বাড়ির নং : n0018 বয়স : 29 লিঙ্গ : পুরুষ | WZJ1759513 ফটো উপলব্ধ |
| 13 নাম : শিবলাল মুর্মু পিতার নাম: দেবনাথ মুর্মু বাড়ির নং : n0008 বয়স : 28 লিঙ্গ : পুরুষ | WZJ1727445 ফটো উপলব্ধ | 14 নাম : লাল হেমরম পিতার নাম: চরন হেমরম বাড়ির নং : n0017 বয়স : 44 লিঙ্গ : পুরুষ | JSL2455434 ফটো উপলব্ধ | 15 নাম : প্রশান্ত টুডু পিতার নাম: সুফ.ল টুডু বাড়ির নং : এন0035 বয়স : 27 লিঙ্গ : পুরুষ | WZJ1851419 ফটো উপলব্ধ |
| 16 নাম : গনেশ মুর্মু পিতার নাম: শোবান মুর্মু বাড়ির নং : n0004 বয়স : 30 লিঙ্গ : পুরুষ | WZJ1406347 ফটো উপলব্ধ | 17 নাম : মাতি মার্ভি স্বামীর নাম: লামকা বাকে বাড়ির নং : এন এচ এন বয়স : 36 লিঙ্গ : মহিলা | YTU1248244 ফটো উপলব্ধ | 18 নাম : চুড়কি স্বামীর নাম: শোভান বাড়ির নং : n0004 বয়স : 86 লিঙ্গ : মহিলা | JSL2679421 ফটো উপলব্ধ |
| 19 নাম : জঙ্গা সরেন পিতার নাম: মঙ্গল সরেন বাড়ির নং : n0012 বয়স : 46 লিঙ্গ : পুরুষ | JSL2242774 ফটো উপলব্ধ | 20 নাম : সুমি স্বামীর নাম: রাম বাড়ির নং : n0008 বয়স : 72 লিঙ্গ : মহিলা | JSL2242725 ফটো উপলব্ধ | 21 নাম : মিঠুন মুর্মু পিতার নাম: দেবনাথ মুর্মু বাড়ির নং : n0008 বয়স : 36 লিঙ্গ : পুরুষ | WZJ1280197 ফটো উপলব্ধ |
| 22 নাম : সান্তনা সরেন পিতার নাম: জঙ্গা সরেন বাড়ির নং : নং012 বয়স : 24 লিঙ্গ : মহিলা | WZJ2207702 ফটো উপলব্ধ | 23 নাম : চরন হেমরম পিতার নাম: লাল হেমরম বাড়ির নং : n0017 বয়স : 26 লিঙ্গ : পুরুষ | WZJ1716539 ফটো উপলব্ধ | 24 নাম : কল্পনা মুর্মু স্বামীর নাম: হেমন্ত হেমরম বাড়ির নং : n0017 বয়স : 29 লিঙ্গ : মহিলা | WZJ1496116 ফটো উপলব্ধ |
| 25 নাম : শিবনাথ সরেন পিতার নাম: তপন সরেন বাড়ির নং : n0013 বয়স : 29 লিঙ্গ : পুরুষ | WZJ1496090 ফটো উপলব্ধ | 26 নাম : চুমকাই স্বামীর নাম: হোপনা বাড়ির নং : n0013 বয়স : 70 লিঙ্গ : মহিলা | WZJ1911254 ফটো উপলব্ধ | 27 নাম : সোনা স্বামীর নাম: সুরাই বাড়ির নং : n0003 বয়স : 61 লিঙ্গ : মহিলা | JSL2242790 ফটো উপলব্ধ |
| 28 নাম : হাজি টুডু স্বামীর নাম: শ্যামল হেমরম বাড়ির নং : n0017 বয়স : 26 লিঙ্গ : মহিলা | WZJ1716554 ফটো উপলব্ধ | 29 নাম : লক্ষী স্বামীর নাম: লুখিরাম বাড়ির নং : n0018 বয়স : 91 লিঙ্গ : মহিলা | WB/07/045/297427 ফটো উপলব্ধ | 30 নাম : সাকলা হেমরম পিতার নাম: চরন হেমরম বাড়ির নং : n0017 বয়স : 38 লিঙ্গ : পুরুষ | WZJ0828996 ফটো উপলব্ধ |

| | | | | | |
|---|--------------------------|--|--------------------------------|---|--------------------------------|
| 31 নাম : সোনালী মার্ভি স্বামীর নাম : দীনেশ হেমরম বাড়ির নং : n0017 বয়স : 36 লিঙ্গ : মহিলা | WZJ1057777 ফটো উপলব্ধ | 32 নাম : সোমাই হেমরম পিতার নাম : দুর্গা হেমরম বাড়ির নং : n0017 বয়স : 61 লিঙ্গ : পুরুষ | JSL1186709 ফটো উপলব্ধ | 33 নাম : সনলী কিস্ক স্বামীর নাম : জর্জা সরেন বাড়ির নং : n0012 বয়স : 35 লিঙ্গ : মহিলা | WZJ1162858 ফটো উপলব্ধ |
| 34 নাম : ছিতা মার্ভি পিতার নাম : জগন্নাথ হেমরম বাড়ির নং : n0018 বয়স : 60 লিঙ্গ : মহিলা | JSL1187210 ফটো উপলব্ধ | 35 নাম : তুলসী সরেন স্বামীর নাম : রশিদ মুর্মু বাড়ির নং : এন এচ এন বয়স : 40 লিঙ্গ : মহিলা | WZJ1781954 ফটো উপলব্ধ | 36 নাম : শ্রীমতি পিতার নাম : লুথিরাম বাড়ির নং : n0018 বয়স : 56 লিঙ্গ : মহিলা | WB/07/045/297428 ফটো উপলব্ধ |
| 37 নাম : অনন্ত হেমরম পিতার নাম : সমাই হেমরম বাড়ির নং : এন0017 বয়স : 22 লিঙ্গ : পুরুষ | WZJ2265544 ফটো উপলব্ধ | 38 নাম : গোপাল টুডু পিতার নাম : সুফল টুডু বাড়ির নং : নং035 বয়স : 25 লিঙ্গ : পুরুষ | WZJ2207728 ফটো উপলব্ধ | 39 নাম : প্রশান্ত মার্ভি পিতার নাম : শুনীরাম মার্ভি বাড়ির নং : n0018 বয়স : 36 লিঙ্গ : পুরুষ | WZJ1162841 ফটো উপলব্ধ |
| 40 নাম : অঞ্জলি হেমরম পিতার নাম : টিরু হেমরম বাড়ির নং : n0017 বয়স : 33 লিঙ্গ : মহিলা | WZJ1162817 ফটো উপলব্ধ | 41 নাম : সিনগা স্বামীর নাম : সোমাই বাড়ির নং : n0017 বয়স : 58 লিঙ্গ : মহিলা | WB/07/045/297467 ফটো উপলব্ধ | 42 নাম : শ্যামল হেমরম পিতার নাম : চরন হেমরম বাড়ির নং : n0017 বয়স : 33 লিঙ্গ : পুরুষ | WZJ1057785 ফটো উপলব্ধ |
| 43 নাম : চম্পলা সরেন স্বামীর নাম : সূর্য মুর্মু বাড়ির নং : নং033 বয়স : 26 লিঙ্গ : মহিলা | WZJ2207959 ফটো উপলব্ধ | 44 নাম : অধীর কুমার সাহা পিতার নাম : গুণধর সাহা বাড়ির নং : নিই বয়স : 25 লিঙ্গ : পুরুষ | WZJ1850122 ফটো উপলব্ধ | 45 নাম : প্রমিলা কিস্ক স্বামীর নাম : বৈদ্য নাথ সোরন বাড়ির নং : নিই বয়স : 36 লিঙ্গ : মহিলা | WZJ1840792 ফটো উপলব্ধ |
| 46 নাম : সোনা কিস্ক স্বামীর নাম : শঙ্কর বাড়ির নং : n0010 বয়স : 69 লিঙ্গ : মহিলা | WZJ2122968 ফটো উপলব্ধ | 47 নাম : দেবরাম মুমু মুর্মু পিতার নাম : সুফল মুমু মুর্মু বাড়ির নং : n0009 বয়স : 30 লিঙ্গ : পুরুষ | WZJ1280155 ফটো উপলব্ধ | 48 নাম : সুমি কিস্ক স্বামীর নাম : অনিল মুর্মু বাড়ির নং : n0009 বয়স : 74 লিঙ্গ : মহিলা | WZJ1911288 ফটো উপলব্ধ |
| 49 নাম : রাজিব মুরমু পিতার নাম : নাইকি মুরমু বাড়ির নং : n0009 বয়স : 31 লিঙ্গ : পুরুষ | WZJ1496108 ফটো উপলব্ধ | 50 নাম : ললিত কিস্ক স্বামীর নাম : আমিন মুর্মু বাড়ির নং : n0021 বয়স : 46 লিঙ্গ : মহিলা | JSL2237766 ফটো উপলব্ধ | 51 নাম : সুফল মুর্মা পিতার নাম : অনিল মুর্মা বাড়ির নং : n0009 বয়স : 61 লিঙ্গ : পুরুষ | JSL0392340 ফটো উপলব্ধ |
| 52 নাম : মেনকা কিস্ক স্বামীর নাম : মুন্সি হেমরম বাড়ির নং : নতুন বয়স : 27 লিঙ্গ : মহিলা | RJJ1532589 ফটো উপলব্ধ | 53 নাম : সোনা সরেন স্বামীর নাম : সুফল মুমু বাড়ির নং : n0009 বয়স : 56 লিঙ্গ : মহিলা | JSL2679314 ফটো উপলব্ধ | 54 নাম : তালমাই মুর্মা স্বামীর নাম : রামসাই মারভী বাড়ির নং : n0010 বয়স : 50 লিঙ্গ : মহিলা | JSL1642933 ফটো উপলব্ধ |
| 55 নাম : সারিফুল মুর্মা স্বামীর নাম : সুফল মার্ভি বাড়ির নং : n0010 বয়স : 41 লিঙ্গ : মহিলা | JSL2680320 ফটো উপলব্ধ | 56 নাম : রবি মুর্মা পিতার নাম : সুফল মুর্মা বাড়ির নং : n0009 বয়স : 32 লিঙ্গ : পুরুষ | WZJ1162809 ফটো উপলব্ধ | 57 নাম : শ্রীমতি মার্ভি পিতার নাম : শংকর মার্ভি বাড়ির নং : n0010 বয়স : 35 লিঙ্গ : মহিলা | WZJ0828954 ফটো উপলব্ধ |
| 58 নাম : সুফল পিতার নাম : শঙ্কর বাড়ির নং : n0010 বয়স : 51 লিঙ্গ : পুরুষ | JSL2679413 ফটো উপলব্ধ | 59 নাম : রামসাই পিতার নাম : শঙ্কর বাড়ির নং : n0010 বয়স : 53 লিঙ্গ : পুরুষ | WB/07/045/297426 ফটো উপলব্ধ | 60 নাম : নাইকি মুর্মা মায়ের নাম : সুমি কিস্ক বাড়ির নং : n0009 বয়স : 53 লিঙ্গ : পুরুষ | JSL2680312 ফটো উপলব্ধ |

| | | | | | |
|---|--------------------------|---|--------------------------|--|--------------------------|
| 61 নাম : অবিনাশ মূর্মু পিতার নাম: জেই মুরমু বাড়ির নং : n0009 বয়স : 28 লিঙ্গ : পুরুষ | WZJ1727437 ফটো উপলব্ধ | 62 নাম : আমিন মূর্মু পিতার নাম: অনিল মূর্মু বাড়ির নং : n0009 বয়স : 55 লিঙ্গ : পুরুষ | JSL2679330 ফটো উপলব্ধ | 63 নাম : মল্লিকা সরেন স্বামীর নাম: রবি মুরমু বাড়ির নং : n0009 বয়স : 32 লিঙ্গ : মহিলা | WZJ1727460 ফটো উপলব্ধ |
| 64 নাম : শেফালী কিঙ্ক স্বামীর নাম: রাজিব মুরমু বাড়ির নং : n0009 বয়স : 28 লিঙ্গ : মহিলা | WZJ1584143 ফটো উপলব্ধ | 65 নাম : সঞ্জয় মূনি টুডু মায়ের নাম: অনিল টুডু বাড়ির নং : স্কু বয়স : 25 লিঙ্গ : মহিলা | WZJ2033579 ফটো উপলব্ধ | 66 নাম : রঞ্জন টুডু পিতার নাম: মারী টুডু বাড়ির নং : নিউ বয়স : 27 লিঙ্গ : পুরুষ | WZJ1783471 ফটো উপলব্ধ |
| 67 নাম : দেবশ্রী টুডু পিতার নাম: মঙ্গল টুডু বাড়ির নং : না বয়স : 22 লিঙ্গ : মহিলা | WZJ2207595 ফটো উপলব্ধ | 68 নাম : সুখি টুডু পিতার নাম: মাতলা টুডু বাড়ির নং : নিই বয়স : 27 লিঙ্গ : মহিলা | WZJ1850015 ফটো উপলব্ধ | 69 নাম : বিমল টুডু পিতার নাম: মাতলু টুডু বাড়ির নং : এন0258 বয়স : 31 লিঙ্গ : পুরুষ | WZJ1843713 ফটো উপলব্ধ |
| 70 নাম : প্রেমীলা টুডু পিতার নাম: বরখা টুডু বাড়ির নং : নিই বয়স : 25 লিঙ্গ : মহিলা | WZJ1849991 ফটো উপলব্ধ | 71 নাম : গোলাপী টুডু পিতার নাম: ভাদু টুডু বাড়ির নং : এন0060 বয়স : 26 লিঙ্গ : মহিলা | WZJ1842483 ফটো উপলব্ধ | 72 নাম : লক্ষ্মী প্রমাণিক স্বামীর নাম: পরিমল প্রমাণিক বাড়ির নং : না বয়স : 28 লিঙ্গ : মহিলা | WZJ1845015 ফটো উপলব্ধ |
| 73 নাম : অজিত প্রমাণিক পিতার নাম: দিলীপ প্রমাণিক বাড়ির নং : এন0139 বয়স : 23 লিঙ্গ : পুরুষ | WZJ2122547 ফটো উপলব্ধ | 74 নাম : প্রমীলা বাস্ক স্বামীর নাম: সামাই মূর্মু বাড়ির নং : এন0146 বয়স : 39 লিঙ্গ : মহিলা | WZJ1857457 ফটো উপলব্ধ | 75 নাম : লক্ষ্মী বাস্ক পিতার নাম: মটকা বাস্ক বাড়ির নং : নং042 বয়স : 24 লিঙ্গ : মহিলা | WZJ2207769 ফটো উপলব্ধ |
| 76 নাম : সঞ্জীত মর্ডী পিতার নাম: সরকার মর্ডী বাড়ির নং : না বয়স : 25 লিঙ্গ : পুরুষ | WZJ1844992 ফটো উপলব্ধ | 77 নাম : সুনীল হাসদা পিতার নাম: সুফ. ল হংসদা বাড়ির নং : এন0095 বয়স : 29 লিঙ্গ : পুরুষ | WZJ1842475 ফটো উপলব্ধ | 78 নাম : কাপুরমূনি মুরমু স্বামীর নাম: চুনু সরেন বাড়ির নং : n0095 বয়স : 35 লিঙ্গ : মহিলা | WZJ1606094 ফটো উপলব্ধ |
| 79 নাম : অর্ণা মূর্মু স্বামীর নাম: রমেশ মার্ভি বাড়ির নং : n0268 বয়স : 30 লিঙ্গ : মহিলা | UNZ1515840 ফটো উপলব্ধ | 80 নাম : সীমা মূর্মু পিতার নাম: বিনয় মূর্মু বাড়ির নং : নং205 বয়স : 22 লিঙ্গ : মহিলা | WZJ2207983 ফটো উপলব্ধ | 81 নাম : সঞ্জিত মূর্মু পিতার নাম: চুরকা মূর্মু বাড়ির নং : এন180 বয়স : 30 লিঙ্গ : পুরুষ | WZJ2207561 ফটো উপলব্ধ |
| Q 82 নাম : মশে মূর্মু পিতার নাম: রাশিদ মূর্মু বাড়ির নং : স্কু বয়স : 27 লিঙ্গ : পুরুষ | WZJ2033124 ফটো উপলব্ধ | 83 নাম : মিলন মূর্মু পিতার নাম: সোম মূর্মু বাড়ির নং : নিই বয়স : 28 লিঙ্গ : পুরুষ | WZJ1850072 ফটো উপলব্ধ | 84 নাম : বৃধরাই মূর্মু পিতার নাম: মুন্সী মূর্মু বাড়ির নং : n0001 বয়স : 75 লিঙ্গ : পুরুষ | JSL1186766 ফটো উপলব্ধ |
| 85 নাম : ভারতী মুরমু স্বামীর নাম: গনেশ মার্ভি বাড়ির নং : N0007 বয়স : 27 লিঙ্গ : মহিলা | WZJ1759331 ফটো উপলব্ধ | 86 নাম : গনেশ মার্ভি পিতার নাম: পোমা হেমব্রম বাড়ির নং : n0007 বয়স : 38 লিঙ্গ : পুরুষ | JSL2911840 ফটো উপলব্ধ | 87 নাম : শোভান মার্ভি পিতার নাম: বেটকা বাড়ির নং : n0006 বয়স : 38 লিঙ্গ : পুরুষ | WZJ0828970 ফটো উপলব্ধ |
| 88 নাম : নিপেন মরডি পিতার নাম: সোবান মর্ভি বাড়ির নং : এন006 বয়স : 21 লিঙ্গ : পুরুষ | WZJ2265734 ফটো উপলব্ধ | 89 নাম : মেনোকা হেমরম স্বামীর নাম: শোভান মার্ভি বাড়ির নং : n0006 বয়স : 54 লিঙ্গ : মহিলা | WZJ0828962 ফটো উপলব্ধ | 90 নাম : সুফল মার্ভি পিতার নাম: জালপা মার্ভি বাড়ির নং : n0007 বয়স : 48 লিঙ্গ : পুরুষ | JSL2679439 ফটো উপলব্ধ |

| | | | | | |
|--|--------------------------------|--|--------------------------------|---|--------------------------|
| 91 নাম : শ্রাবনী মার্ভি স্বামীর নাম: নিমাই হাঁসদা বাড়ির নং : এনএচএন বয়স : 33 লিঙ্গ : মহিলা | YTU1338581 ফটো উপলব্ধ | 92 নাম : জোসমী হেমরম স্বামীর নাম: সুফল মার্ভি বাড়ির নং : n0007 বয়স : 38 লিঙ্গ : মহিলা | WZJ1280205 ফটো উপলব্ধ | 93 নাম : সজনি মার্ভি পিতার নাম: কানাই মার্ভি বাড়ির নং : স্কু বয়স : 25 লিঙ্গ : মহিলা | WZJ2032514 ফটো উপলব্ধ |
| 94 নাম : সুরজ মার্ভি স্বামীর নাম: বেটকা বাড়ির নং : n0006 বয়স : 76 লিঙ্গ : মহিলা | WZJ1911296 ফটো উপলব্ধ | 95 নাম : লক্ষী মাড়ী পিতার নাম: সুনীল মাড়ী বাড়ির নং : এনএইচএন বয়স : 25 লিঙ্গ : মহিলা | WZJ2122554 ফটো উপলব্ধ | 96 নাম : সোনিয়া মারডী স্বামীর নাম: রঞ্জন সরেন বাড়ির নং : স্কু বয়স : 29 লিঙ্গ : মহিলা | WZJ2034650 ফটো উপলব্ধ |
| 97 নাম : সুমিত্রা মাহাতো স্বামীর নাম: বসন্ত মাহাতো বাড়ির নং : স্কু বয়স : 34 লিঙ্গ : মহিলা | UQX1429851 ফটো উপলব্ধ | 98 নাম : বর্নালী মাহাতো স্বামীর নাম: প্রতাপ মাহাতো বাড়ির নং : নিই বয়স : 29 লিঙ্গ : মহিলা | WZJ1843697 ফটো উপলব্ধ | 99 নাম : রমা রাজবংশী পিতার নাম: সুচিত্র রাজবংশী বাড়ির নং : এন এইচ এন বয়স : 25 লিঙ্গ : মহিলা | WZJ2122505 ফটো উপলব্ধ |
| 100 নাম : চন্দন লোহার পিতার নাম: লক্ষণ লোহার বাড়ির নং : নিই বয়স : 25 লিঙ্গ : পুরুষ | WZJ1850023 ফটো উপলব্ধ | 101 নাম : অমৃত লোহার পিতার নাম: মনু লোহার বাড়ির নং : নিই বয়স : 26 লিঙ্গ : পুরুষ | WZJ1851492 ফটো উপলব্ধ | 102 নাম : লগেন লোহার পিতার নাম: মৃত বাবুলাল লোহার বাড়ির নং : এনএচএন বয়স : 86 লিঙ্গ : পুরুষ | WZJ2207926 ফটো উপলব্ধ |
| 103 নাম : মানকো মূর্মু স্বামীর নাম: সুনীল বাড়ির নং : n0015 বয়স : 53 লিঙ্গ : মহিলা | WB/07/045/297455 ফটো উপলব্ধ | 104 নাম : চুড়কা সরেন পিতার নাম: শুকু সরেন বাড়ির নং : n0002 বয়স : 61 লিঙ্গ : পুরুষ | WB/07/045/297439 ফটো উপলব্ধ | 105 নাম : সুনীল পিতার নাম: লাল বাড়ির নং : n0015 বয়স : 57 লিঙ্গ : পুরুষ | JSL1186808 ফটো উপলব্ধ |
| 106 নাম : শিবরাম সরেন পিতার নাম: রামরায় সরেন বাড়ির নং : স্কু বয়স : 24 লিঙ্গ : পুরুষ | WZJ2033694 ফটো উপলব্ধ | 107 নাম : রাম সরেন পিতার নাম: চুড়কা সরেন বাড়ির নং : n0264 বয়স : 26 লিঙ্গ : পুরুষ | WZJ1721679 ফটো উপলব্ধ | 108 নাম : সোনালী সরেন স্বামীর নাম: লক্ষন মূর্মু বাড়ির নং : নং028 বয়স : 41 লিঙ্গ : মহিলা | WZJ2208122 ফটো উপলব্ধ |
| 109 নাম : রিনা সরেন পিতার নাম: পরান সরেন বাড়ির নং : এন0140 বয়স : 25 লিঙ্গ : মহিলা | WZJ1840776 ফটো উপলব্ধ | 110 নাম : রহিত মূর্মু পিতার নাম: লক্ষন মূর্মু বাড়ির নং : নং028 বয়স : 23 লিঙ্গ : পুরুষ | WZJ2208015 ফটো উপলব্ধ | 111 নাম : সনলী সরেন স্বামীর নাম: নাইকী মূর্মু বাড়ির নং : n0020 বয়স : 42 লিঙ্গ : মহিলা | JSL2911857 ফটো উপলব্ধ |
| 112 নাম : বিশ্বনাথ সারেন পিতার নাম: লখিনা সারেন বাড়ির নং : এন0080 বয়স : 28 লিঙ্গ : পুরুষ | WZJ1842467 ফটো উপলব্ধ | 113 নাম : সঞ্জয় সাহা পিতার নাম: মনু সাহা বাড়ির নং : এন00223 বয়স : 25 লিঙ্গ : পুরুষ | WZJ1850809 ফটো উপলব্ধ | 114 নাম : মেনকা সাহা স্বামীর নাম: প্রশান্ত সাহা বাড়ির নং : নং203 বয়স : 23 লিঙ্গ : মহিলা | WZJ2208452 ফটো উপলব্ধ |
| 115 নাম : গৌতম সাহা পিতার নাম: নব সাহা বাড়ির নং : এন186 বয়স : 23 লিঙ্গ : পুরুষ | WZJ2207546 ফটো উপলব্ধ | 116 নাম : মলোতী সাহা স্বামীর নাম: দুলাল সাহা বাড়ির নং : এন0189 বয়স : 28 লিঙ্গ : মহিলা | WZJ1843663 ফটো উপলব্ধ | 117 নাম : রাহুল সাহা পিতার নাম: দিলীপ সাহা বাড়ির নং : নং বয়স : 25 লিঙ্গ : পুরুষ | WZJ1851369 ফটো উপলব্ধ |
| 118 নাম : প্রভাকর সাহা পিতার নাম: স্বপন সাহা বাড়ির নং : এন এইচ এন বয়স : 25 লিঙ্গ : পুরুষ | WZJ2122513 ফটো উপলব্ধ | 119 নাম : রঞ্জিত মূর্মু পিতার নাম: শিব মূর্মু বাড়ির নং : n0014 বয়স : 29 লিঙ্গ : পুরুষ | WZJ1406362 ফটো উপলব্ধ | 120 নাম : বিশ্বমনি মূর্মু পিতার নাম: শিব মূর্মু বাড়ির নং : নং014 বয়স : 23 লিঙ্গ : মহিলা | WZJ2207678 ফটো উপলব্ধ |

| | | | | | | | | | | | |
|-----|------------------|--|------------|-----|------------------|--|------------|-----|------------------|---|------------|
| 121 | WZJ1911213 | নাম : ফুল সরেন স্বামীর নাম: শিব মুর্মু বাড়ির নং : n0014 বয়স : 53 লিঙ্গ : মহিলা | ফটো উপলব্ধ | 122 | WZJ1850114 | নাম : মালীনা সোরন পিতার নাম: রামরাই সরেন বাড়ির নং : নিই বয়স : 27 লিঙ্গ : মহিলা | ফটো উপলব্ধ | 123 | WZJ1845007 | নাম : সেলিনা হুংসদা পিতার নাম: যতীন হুংসদা বাড়ির নং : 217 বয়স : 26 লিঙ্গ : মহিলা | ফটো উপলব্ধ |
| 124 | WZJ1845023 | নাম : পৌলিনা হুংসদা পিতার নাম: জিতেন হাসদা বাড়ির নং : 217 বয়স : 26 লিঙ্গ : মহিলা | ফটো উপলব্ধ | 125 | WZJ1851443 | নাম : ফুলমণি হুংসদা স্বামীর নাম: রবীনাথ কিঙ্কু বাড়ির নং : এন0237 বয়স : 36 লিঙ্গ : মহিলা | ফটো উপলব্ধ | 126 | WZJ2122539 | নাম : মেনকা হাসদা স্বামীর নাম: রমেশ টুডু বাড়ির নং : এনএইচএন বয়স : 23 লিঙ্গ : মহিলা | ফটো উপলব্ধ |
| 127 | WZJ1850791 | নাম : সুফল হাসদা পিতার নাম: সুনীল হাসদা বাড়ির নং : এন.এ. বয়স : 25 লিঙ্গ : পুরুষ | ফটো উপলব্ধ | 128 | INP1369677 | নাম : মুনি হুংসদা স্বামীর নাম: শিবলাল মুর্মু বাড়ির নং : হু বয়স : 31 লিঙ্গ : মহিলা | ফটো উপলব্ধ | 129 | WZJ2032951 | নাম : সোনালী হেমব্রম পিতার নাম: সমাই হেমব্রম বাড়ির নং : হু বয়স : 26 লিঙ্গ : মহিলা | ফটো উপলব্ধ |
| 130 | WZJ1851559 | নাম : জেঠা হেমব্রম পিতার নাম: মধু হেমব্রম বাড়ির নং : নিই বয়স : 29 লিঙ্গ : পুরুষ | ফটো উপলব্ধ | 131 | WZJ1840818 | নাম : মিনতী হেমব্রম স্বামীর নাম: কনক টুডু বাড়ির নং : 220 বয়স : 25 লিঙ্গ : মহিলা | ফটো উপলব্ধ | 132 | WZJ1280189 | নাম : নির্মল সরেন পিতার নাম: শৈলেন সরেন বাড়ির নং : n0016 বয়স : 36 লিঙ্গ : পুরুষ | ফটো উপলব্ধ |
| 133 | WZJ1496124 | নাম : প্রমিলা সরেন পিতার নাম: সইলেন সরেন বাড়ির নং : n0016 বয়স : 31 লিঙ্গ : মহিলা | ফটো উপলব্ধ | 134 | WZJ1496132 | নাম : জ্যোৎস্না হুংসদা স্বামীর নাম: নির্মল সরেন বাড়ির নং : n0016 বয়স : 31 লিঙ্গ : মহিলা | ফটো উপলব্ধ | 135 | JSL1186980 | নাম : মুঙ্গলী হেমব্রম স্বামীর নাম: জেঠু হেমব্রম বাড়ির নং : n0016 বয়স : 78 লিঙ্গ : মহিলা | ফটো উপলব্ধ |
| 136 | WB/07/045/297434 | নাম : বুদ্ধিন স্বামীর নাম: কানাই বাড়ির নং : n0005 বয়স : 51 লিঙ্গ : মহিলা | ফটো উপলব্ধ | 137 | WZJ0828988 | নাম : রুমিলা মার্ভি পিতার নাম: বুদ্ধিন বাড়ির নং : n0005 বয়স : 41 লিঙ্গ : মহিলা | ফটো উপলব্ধ | 138 | WZJ1280171 | নাম : রঞ্জন সরেন পিতার নাম: শৈলেন সরেন বাড়ির নং : n0016 বয়স : 31 লিঙ্গ : পুরুষ | ফটো উপলব্ধ |
| 139 | WZJ0085134 | নাম : লক্ষ্মী হেমব্রম স্বামীর নাম: রামরাই সরেন বাড়ির নং : 16 বয়স : 38 লিঙ্গ : মহিলা | ফটো উপলব্ধ | 140 | JSL2455426 | নাম : রমেশ মার্ভি পিতার নাম: রামসাই বাড়ির নং : n0005 বয়স : 42 লিঙ্গ : পুরুষ | ফটো উপলব্ধ | 141 | WB/07/045/297432 | নাম : বুদ্ধিন হেমব্রম স্বামীর নাম: রামসাই মার্ভি বাড়ির নং : n0005 বয়স : 53 লিঙ্গ : মহিলা | ফটো উপলব্ধ |
| 142 | JSL0392506 | নাম : রামড়াই সরেন পিতার নাম: জেঠু বাড়ির নং : n0016 বয়স : 51 লিঙ্গ : পুরুষ | ফটো উপলব্ধ | 143 | WB/07/045/297433 | নাম : কানাই পিতার নাম: মাথুর বাড়ির নং : n0005 বয়স : 51 লিঙ্গ : পুরুষ | ফটো উপলব্ধ | 144 | WZJ2424695 | নাম : নিমাই মার্ভি পিতার নাম: সোবান মার্ভি বাড়ির নং : বাঘমারা বয়স : 22 লিঙ্গ : পুরুষ | ফটো উপলব্ধ |
| 145 | WZJ2440899 | নাম : মন্দীরাম সরেন পিতার নাম: রামরায় সরেন বাড়ির নং : বাঘমারা বয়স : 21 লিঙ্গ : পুরুষ | ফটো উপলব্ধ | | | | | | | | |

| | | | | | |
|---|--------------------------|---|--------------------------|---|--------------------------------|
| 146 নাম : ফুলকী বেসরা স্বামীর নাম: খেলা টুডু বাড়ির নং : n0043 বয়স : 59 লিঙ্গ : মহিলা | WZJ2123065 ফটো উপলব্ধ | 147 নাম : বালকে মুরমু স্বামীর নাম: চুনু টুডু বাড়ির নং : 034 বয়স : 51 লিঙ্গ : মহিলা | WZJ1606086 ফটো উপলব্ধ | 148 নাম : ভরত বাস্কে মায়ের নাম: সুগদা বাস্কে বাড়ির নং : নং040 বয়স : 22 লিঙ্গ : পুরুষ | WZJ2207645 ফটো উপলব্ধ |
| 149 নাম : প্রমিলা সরেন স্বামীর নাম: মুন্সী মুরমু বাড়ির নং : n0032 বয়স : 56 লিঙ্গ : মহিলা | WZJ2035780 ফটো উপলব্ধ | 150 নাম : সনতী মরডী স্বামীর নাম: লক্ষন টুডু বাড়ির নং : n0248 বয়স : 50 লিঙ্গ : মহিলা | WZJ2379840 ফটো উপলব্ধ | 151 নাম : সুভাষ বাস্কে মায়ের নাম: হপনমই বাস্কে বাড়ির নং : n0040 বয়স : 27 লিঙ্গ : পুরুষ | WZJ1606045 ফটো উপলব্ধ |
| 152 নাম : রুমিলা বাস্কে পিতার নাম: সুফ.ল বাস্কে বাড়ির নং : এন0049 বয়স : 21 লিঙ্গ : মহিলা | WZJ2265601 ফটো উপলব্ধ | 153 নাম : সুকুরমনি মুরমু স্বামীর নাম: গোপাল মুরমু বাড়ির নং : এন এইচ এন বয়স : 26 লিঙ্গ : মহিলা | WZJ2265627 ফটো উপলব্ধ | 154 নাম : টুডু খেলা পিতার নাম: সুফল টুডু বাড়ির নং : n0043 বয়স : 68 লিঙ্গ : পুরুষ | WB/07/045/306348 ফটো উপলব্ধ |
| 155 নাম : সুনিতা স্বামীর নাম: সুফল বাড়ির নং : n0032 বয়স : 62 লিঙ্গ : মহিলা | JSL1187020 ফটো উপলব্ধ | 156 নাম : সাঞ্জলী মুরমু স্বামীর নাম: রাম টুডু বাড়ির নং : n0250 বয়স : 43 লিঙ্গ : মহিলা | WZJ1280247 ফটো উপলব্ধ | 157 নাম : সূর্য্য মুরমু পিতার নাম: সামু মুরমু বাড়ির নং : n0033 বয়স : 29 লিঙ্গ : পুরুষ | WZJ1584168 ফটো উপলব্ধ |
| 158 নাম : হেমলতা টুডু পিতার নাম: খেলা টুডু বাড়ির নং : n0043 বয়স : 33 লিঙ্গ : মহিলা | WZJ0962548 ফটো উপলব্ধ | 159 নাম : আরতী মুরমু পিতার নাম: লক্ষীরাম বাস্কে বাড়ির নং : এন0041 বয়স : 28 লিঙ্গ : মহিলা | UQX1885599 ফটো উপলব্ধ | 160 নাম : মঙ্গল টুডু পিতার নাম: লাক্ষু বাড়ির নং : n0044 বয়স : 53 লিঙ্গ : পুরুষ | WZJ0962407 ফটো উপলব্ধ |
| 161 নাম : তরুলতা টুডু পিতার নাম: খেলা টুডু বাড়ির নং : n0043 বয়স : 32 লিঙ্গ : মহিলা | WZJ1058114 ফটো উপলব্ধ | 162 নাম : জয়ন্ত টুডু পিতার নাম: খেলা টুডু বাড়ির নং : n0043 বয়স : 35 লিঙ্গ : পুরুষ | WZJ0754838 ফটো উপলব্ধ | 163 নাম : পারমিতা টুডু পিতার নাম: খেলা টুডু বাড়ির নং : n0043 বয়স : 39 লিঙ্গ : মহিলা | JSL2682581 ফটো উপলব্ধ |
| 164 নাম : কাপু হাঁসদা স্বামীর নাম: সুফল বাস্কে হাঁসদা বাড়ির নং : n0049 বয়স : 44 লিঙ্গ : মহিলা | JSL2682227 ফটো উপলব্ধ | 165 নাম : রবি বাস্কে পিতার নাম: মদন বাস্কে বাড়ির নং : n0049 বয়স : 34 লিঙ্গ : পুরুষ | WZJ1058122 ফটো উপলব্ধ | 166 নাম : জবা স্বামীর নাম: মদন বাড়ির নং : n0049 বয়স : 61 লিঙ্গ : মহিলা | WB/07/045/306359 ফটো উপলব্ধ |
| 167 নাম : লক্ষীরাম বাস্কে পিতার নাম: সুরাই বাস্কে বাড়ির নং : n0041 বয়স : 36 লিঙ্গ : পুরুষ | WZJ0829747 ফটো উপলব্ধ | 168 নাম : গোপাল টুডু পিতার নাম: সোমাই টুডু বাড়ির নং : n0037 বয়স : 27 লিঙ্গ : পুরুষ | WZJ1727452 ফটো উপলব্ধ | 169 নাম : মটারু সরেন স্বামীর নাম: লখু টুডু বাড়ির নং : n0044 বয়স : 76 লিঙ্গ : মহিলা | WZJ2327088 ফটো উপলব্ধ |
| 170 নাম : সুফল পিতার নাম: ধদো বাড়ির নং : n0032 বয়স : 65 লিঙ্গ : পুরুষ | JSL1187376 ফটো উপলব্ধ | 171 নাম : সুফল বাস্কে পিতার নাম: মদন বাস্কে বাড়ির নং : n0049 বয়স : 45 লিঙ্গ : পুরুষ | JSL2682219 ফটো উপলব্ধ | 172 নাম : মুনি মুরমু স্বামীর নাম: মটকা বাস্কে বাড়ির নং : n0042 বয়স : 42 লিঙ্গ : মহিলা | JSL2682193 ফটো উপলব্ধ |
| 173 নাম : প্রমিলা বাস্কে পিতার নাম: সুগদা বাস্কে বাড়ির নং : n0040 বয়স : 31 লিঙ্গ : মহিলা | WZJ1280270 ফটো উপলব্ধ | 174 নাম : তালা স্বামীর নাম: সোম বাড়ির নং : n0037 বয়স : 54 লিঙ্গ : মহিলা | JSL2242907 ফটো উপলব্ধ | 175 নাম : চম্পা মুরমু পিতার নাম: সামু মুরমু বাড়ির নং : n0033 বয়স : 30 লিঙ্গ : মহিলা | WZJ1496181 ফটো উপলব্ধ |

| | | | | | |
|---|--------------------------------|--|--------------------------------|---|--------------------------------|
| 176 নাম : মিনতী সরেন স্বামীর নাম: রবী বাস্কে বাড়ির নং : n0049 বয়স : 30 লিঙ্গ : মহিলা | WZJ1280239 ফটো উপলব্ধ | 177 নাম : মানকো বাস্কে পিতার নাম: মদন বাস্কে বাড়ির নং : n0049 বয়স : 35 লিঙ্গ : মহিলা | WZJ1058130 ফটো উপলব্ধ | 178 নাম : সন্তোষ বাস্কে পিতার নাম: সুগদা বাস্কে বাড়ির নং : n0040 বয়স : 36 লিঙ্গ : পুরুষ | WZJ0829788 ফটো উপলব্ধ |
| 179 নাম : হপনমই স্বামীর নাম: সুগদা বাড়ির নং : n0040 বয়স : 53 লিঙ্গ : মহিলা | WB/07/045/306363 ফটো উপলব্ধ | 180 নাম : ডলি মুরমু পিতার নাম: হোপনা মুরমু বাড়ির নং : n0032 বয়স : 27 লিঙ্গ : মহিলা | WZJ1605930 ফটো উপলব্ধ | 181 নাম : রাম টুডু পিতার নাম: পাণ্ডে টুডু বাড়ির নং : n0037 বয়স : 44 লিঙ্গ : পুরুষ | JSL2679553 ফটো উপলব্ধ |
| 182 নাম : মালহ স্বামীর নাম: মাতাল বাড়ির নং : n0034 বয়স : 61 লিঙ্গ : মহিলা | JSL2679686 ফটো উপলব্ধ | 183 নাম : লক্ষন টুডু পিতার নাম: পাণ্ডে টুডু বাড়ির নং : n0037 বয়স : 44 লিঙ্গ : পুরুষ | JSL2242931 ফটো উপলব্ধ | 184 নাম : হোপনা টুডু পিতার নাম: মাতলা টুডু বাড়ির নং : n0034 বয়স : 40 লিঙ্গ : পুরুষ | WZJ0962456 ফটো উপলব্ধ |
| 185 নাম : পানকাই পিতার নাম: হোপনা বাড়ির নং : n0034 বয়স : 50 লিঙ্গ : মহিলা | WB/07/045/297479 ফটো উপলব্ধ | 186 নাম : মুঙ্গী মুরমু পিতার নাম: সামু মুরমু বাড়ির নং : n0033 বয়স : 32 লিঙ্গ : পুরুষ | WZJ1162882 ফটো উপলব্ধ | 187 নাম : পানি হাঁসদা স্বামীর নাম: রাম টুডু বাড়ির নং : n0037 বয়স : 38 লিঙ্গ : মহিলা | WZJ0085571 ফটো উপলব্ধ |
| 188 নাম : বাস্কে মদন পিতার নাম: পরগনা বাড়ির নং : n0049 বয়স : 72 লিঙ্গ : পুরুষ | WB/07/045/306358 ফটো উপলব্ধ | 189 নাম : মুঙ্গী পিতার নাম: ধদো বাড়ির নং : n0032 বয়স : 62 লিঙ্গ : পুরুষ | WB/07/045/297507 ফটো উপলব্ধ | 190 নাম : মিরক স্বামীর নাম: সুরাই বাড়ির নং : n0041 বয়স : 69 লিঙ্গ : মহিলা | WB/07/045/306365 ফটো উপলব্ধ |
| 191 নাম : সুকমা হাঁসদা স্বামীর নাম: সামু বাড়ির নং : n0033 বয়স : 50 লিঙ্গ : মহিলা | WZJ2266161 ফটো উপলব্ধ | 192 নাম : সোম টুডু পিতার নাম: গোপাল বাড়ির নং : n0037 বয়স : 56 লিঙ্গ : পুরুষ | JSL2679538 ফটো উপলব্ধ | 193 নাম : সাবিনা হেমরম স্বামীর নাম: স্বপন টুডু বাড়ির নং : n0034 বয়স : 29 লিঙ্গ : মহিলা | WZJ1496199 ফটো উপলব্ধ |
| 194 নাম : স্বপন টুডু পিতার নাম: মাতলা টুডু বাড়ির নং : n0034 বয়স : 35 লিঙ্গ : পুরুষ | WZJ1162924 ফটো উপলব্ধ | 195 নাম : সামু পিতার নাম: খোকা বাড়ির নং : n0033 বয়স : 63 লিঙ্গ : পুরুষ | JSL1186675 ফটো উপলব্ধ | 196 নাম : বাস্কে লামকা পিতার নাম: রিংহা বাড়ির নং : n0039 বয়স : 62 লিঙ্গ : পুরুষ | WB/07/045/306360 ফটো উপলব্ধ |
| 197 নাম : সূতিকনা হেমরম স্বামীর নাম: মঙ্গল টুডু বাড়ির নং : n0044 বয়স : 42 লিঙ্গ : মহিলা | JSL2248862 ফটো উপলব্ধ | 198 নাম : মেনকা হাঁসদা স্বামীর নাম: সন্তোষ বাস্কে বাড়ির নং : 040 বয়স : 26 লিঙ্গ : মহিলা | WZJ1764638 ফটো উপলব্ধ | 199 নাম : হরিদাস পিতার নাম: ধদো বাড়ির নং : n0032 বয়স : 68 লিঙ্গ : পুরুষ | WB/07/045/297505 ফটো উপলব্ধ |
| 200 নাম : জয়নাথ টুডু পিতার নাম: চান্দু টুডু বাড়ির নং : n0034 বয়স : 26 লিঙ্গ : পুরুষ | WZJ1721778 ফটো উপলব্ধ | 201 নাম : কান্দনী মুরমু স্বামীর নাম: জিতু বাস্কে বাড়ির নং : n0041 বয়স : 33 লিঙ্গ : মহিলা | WZJ1280262 ফটো উপলব্ধ | 202 নাম : চুনু পিতার নাম: বুধরাই বাড়ির নং : n0034 বয়স : 53 লিঙ্গ : পুরুষ | WB/07/045/297483 ফটো উপলব্ধ |
| 203 নাম : বলাই টুডু পিতার নাম: ধনা টুডু বাড়ির নং : n0026 বয়স : 44 লিঙ্গ : পুরুষ | JSL2680338 ফটো উপলব্ধ | 204 নাম : শ্রীমতি মুরমু স্বামীর নাম: সমাই টুডু বাড়ির নং : n0045 বয়স : 32 লিঙ্গ : মহিলা | WZJ1162866 ফটো উপলব্ধ | 205 নাম : বিজয় টুডু পিতার নাম: রাম টুডু বাড়ির নং : n0252 বয়স : 30 লিঙ্গ : পুরুষ | WZJ1280254 ফটো উপলব্ধ |

বিধানসভা নির্বাচনক্ষেত্রের নং, নাম : 50-মালদহ
ভাগ নং, নাম : 2-বেহেরাতলী,

| | | | | | |
|---|------------------|---|------------------|---|------------------|
| 206 নাম : সীতা সরেন স্বামীর নাম: আস্তা টুডু বাড়ির নং : n0048 বয়স : 62 লিঙ্গ : মহিলা | WB/07/045/306355 | 207 নাম : সুফল টুডু পিতার নাম: আনতা টুডু বাড়ির নং : n0035 বয়স : 33 লিঙ্গ : পুরুষ | WZJ1162874 | 208 নাম : শংকর টুডু পিতার নাম: মাতাল টুডু বাড়ির নং : n0026 বয়স : 46 লিঙ্গ : পুরুষ | JSL2680346 |
| 209 নাম : মিরকু মুমু স্বামীর নাম: বলাই মুমু বাড়ির নং : n0026 বয়স : 35 লিঙ্গ : মহিলা | WZJ0829051 | 210 নাম : বিনা টুডু পিতার নাম: চুনু টুডু বাড়ির নং : স্কু বয়স : 24 লিঙ্গ : মহিলা | WZJ2033397 | 211 নাম : আস্তা টুডু পিতার নাম: সমাই টুডু বাড়ির নং : n0048 বয়স : 65 লিঙ্গ : পুরুষ | WZJ0086389 |
| 212 নাম : সুমি সরেন স্বামীর নাম: শঙ্কর টুডু বাড়ির নং : n0026 বয়স : 35 লিঙ্গ : মহিলা | WZJ1162916 | 213 নাম : অর্চনা টুডু মায়ের নাম: সঞ্জলি মুমু বাড়ির নং : স্কু বয়স : 24 লিঙ্গ : মহিলা | WZJ2035426 | 214 নাম : সিলিকা টুডু পিতার নাম: মাতলু টুডু বাড়ির নং : এন0258 বয়স : 29 লিঙ্গ : মহিলা | WZJ2265759 |
| 215 নাম : রাজেন্দ্র নাথ টুডু পিতার নাম: সুফল টুডু বাড়ির নং : নং035 বয়স : 25 লিঙ্গ : পুরুষ | WZJ2035145 | 216 নাম : অনতি হাঁসদা স্বামীর নাম: সুফল টুডু বাড়ির নং : n0035 বয়স : 29 লিঙ্গ : মহিলা | WZJ1606144 | 217 নাম : শর্মিলা টুডু স্বামীর নাম: মন্ডল টুডু বাড়ির নং : এন0047 বয়স : 25 লিঙ্গ : মহিলা | UQX2093029 |
| 218 নাম : বাহামুনি বাসকে পিতার নাম: পাণ্ডে বাসকে বাড়ির নং : পাণ্ডে বাসকে বয়স : 28 লিঙ্গ : মহিলা | WZJ1606078 | 219 নাম : আশ্রিতা টুডু পিতার নাম: খেলু টুডু বাড়ির নং : এন0036 বয়স : 22 লিঙ্গ : মহিলা | WZJ2265577 | 220 নাম : সঞ্জ টুডু পিতার নাম: সোমাই বাড়ির নং : n0047 বয়স : 61 লিঙ্গ : পুরুষ | WB/07/045/306356 |
| 221 নাম : সুফল সরেন পিতার নাম: চন্দন সরেন বাড়ির নং : n0036 বয়স : 41 লিঙ্গ : পুরুষ | JSL2680353 | 222 নাম : ভাইরো টুডু পিতার নাম: মুন্সী বাড়ির নং : n0036 বয়স : 50 লিঙ্গ : পুরুষ | JSL2679611 | 223 নাম : বাশো হংসদা স্বামীর নাম: শঙ্ক টুডু বাড়ির নং : n0047 বয়স : 56 লিঙ্গ : মহিলা | WB/07/045/306357 |
| 224 নাম : জয়শ্রী সরেন মায়ের নাম: গাওরা টুডু বাড়ির নং : 34 বয়স : 42 লিঙ্গ : মহিলা | WZJ0085373 | 225 নাম : লক্ষী স্বামীর নাম: চান্দু বাড়ির নং : n0035 বয়স : 53 লিঙ্গ : মহিলা | JSL2679496 | 226 নাম : মালতি মুমু স্বামীর নাম: মৃত চুন্ডা টুডু বাড়ির নং : n0036 বয়স : 56 লিঙ্গ : মহিলা | JSL2242980 |
| 227 নাম : জ্যোতিশ টুডু পিতার নাম: আস্তা টুডু বাড়ির নং : n0045 বয়স : 40 লিঙ্গ : পুরুষ | JSL2912061 | 228 নাম : শ্যামল টুডু পিতার নাম: আস্তা টুডু বাড়ির নং : n0048 বয়স : 29 লিঙ্গ : পুরুষ | WZJ1406388 | 229 নাম : সমাই টুডু পিতার নাম: তলকাই টুডু বাড়ির নং : n0047 বয়স : 44 লিঙ্গ : পুরুষ | WZJ0829770 |
| 230 নাম : মুন্সি মুমু পিতার নাম: লক্ষীরাম মুমু বাড়ির নং : n0036 বয়স : 41 লিঙ্গ : পুরুষ | WZJ1280221 | 231 নাম : সুনিরাম মুমু পিতার নাম: লক্ষীরাম মুমু বাড়ির নং : n0036 বয়স : 46 লিঙ্গ : পুরুষ | WZJ1057793 | 232 নাম : সুফল পিতার নাম: বুধরাই বাড়ির নং : n0035 বয়স : 55 লিঙ্গ : পুরুষ | JSL1187277 |
| 233 নাম : খিল টুডু পিতার নাম: মুন্সি টুডু বাড়ির নং : n0036 বয়স : 55 লিঙ্গ : পুরুষ | JSL1187368 | 234 নাম : ফুলমনি স্বামীর নাম: আস্তা বাড়ির নং : n0035 বয়স : 66 লিঙ্গ : মহিলা | WB/07/045/297485 | 235 নাম : মিনতি মার্ভি স্বামীর নাম: খিল টুডু বাড়ির নং : n0036 বয়স : 49 লিঙ্গ : মহিলা | WZJ1280288 |

বিধানসভা নির্বাচনক্ষেত্রের নং, নাম : 50-মালদহ
ভাগ নং, নাম : 2-বেহেরাতলী,

| | | | | | |
|---|--------------------------------|---|--------------------------|--|--------------------------|
| 236 নাম : সুরজ সেরেন স্বামীর নাম: চান্দ টুডু বাড়ির নং : n0036 বয়স : 51 লিঙ্গ : মহিলা | WZJ1057801 ফটো উপলব্ধ | 237 নাম : সাধনা হেমরম স্বামীর নাম: ব্রজনাথ টুডু বাড়ির নং : n0035 বয়স : 35 লিঙ্গ : মহিলা | WZJ0829036 ফটো উপলব্ধ | 238 নাম : রবি টুডু পিতার নাম: আন্তা টুডু বাড়ির নং : n0045 বয়স : 42 লিঙ্গ : পুরুষ | JSL2248763 ফটো উপলব্ধ |
| 239 নাম : রাক্তন সোরেন স্বামীর নাম: পুষা টুডু বাড়ির নং : n0035 বয়স : 67 লিঙ্গ : মহিলা | WB/07/045/297488 ফটো উপলব্ধ | 240 নাম : শান্তি হেমরম স্বামীর নাম: সুফল সেরেন বাড়ির নং : n0036 বয়স : 36 লিঙ্গ : মহিলা | WZJ0754788 ফটো উপলব্ধ | 241 নাম : সিঙ্গা মার্ভি স্বামীর নাম: মাতলু টুডু বাড়ির নং : n0035 বয়স : 66 লিঙ্গ : মহিলা | JSL0392670 ফটো উপলব্ধ |
| 242 নাম : জ্যামিতি কিস্কু স্বামীর নাম: মুন্সী সেরেন বাড়ির নং : n0036 বয়স : 42 লিঙ্গ : মহিলা | WZJ0085365 ফটো উপলব্ধ | 243 নাম : সামিয়া বেসরা পিতার নাম: জ্যোতিষ টুডু বাড়ির নং : n0045 বয়স : 35 লিঙ্গ : মহিলা | WZJ1280296 ফটো উপলব্ধ | 244 নাম : দীপালী টুডু পিতার নাম: মাতলু টুডু বাড়ির নং : n0035 বয়স : 39 লিঙ্গ : মহিলা | WZJ0829028 ফটো উপলব্ধ |
| 245 নাম : মন্ডল টুডু পিতার নাম: সংখ টুডু বাড়ির নং : n0047 বয়স : 30 লিঙ্গ : পুরুষ | WZJ1496140 ফটো উপলব্ধ | 246 নাম : ব্রজনাথ টুডু পিতার নাম: পুষা টুডু বাড়ির নং : n0035 বয়স : 38 লিঙ্গ : পুরুষ | JSL3169455 ফটো উপলব্ধ | 247 নাম : লক্ষী স্বামীর নাম: সুফল বাড়ির নং : n0035 বয়স : 53 লিঙ্গ : মহিলা | JSL2679470 ফটো উপলব্ধ |
| 248 নাম : চান্দু পিতার নাম: মুন্সী বাড়ির নং : n0036 বয়স : 57 লিঙ্গ : পুরুষ | JSL2679603 ফটো উপলব্ধ | 249 নাম : মুন্সি সেরেন মায়ের নাম: গাওরা টুডু বাড়ির নং : n0036 বয়স : 39 লিঙ্গ : পুরুষ | WZJ0085381 ফটো উপলব্ধ | 250 নাম : গাওরা টুডু স্বামীর নাম: চান্দাই টুডু বাড়ির নং : n0036 বয়স : 69 লিঙ্গ : মহিলা | JSL2679561 ফটো উপলব্ধ |
| 251 নাম : মনোজ বাক্কে পিতার নাম: মটকা বাক্কে বাড়ির নং : স্কু বয়স : 25 লিঙ্গ : পুরুষ | WZJ2034965 ফটো উপলব্ধ | 252 নাম : মানেল বাক্কে পিতার নাম: সুফল বাক্কে বাড়ির নং : স্কু বয়স : 24 লিঙ্গ : পুরুষ | WZJ2035236 ফটো উপলব্ধ | 253 নাম : লক্ষী বেসরা স্বামীর নাম: বিজয় টুডু বাড়ির নং : স্কু বয়স : 37 লিঙ্গ : মহিলা | WZJ2035467 ফটো উপলব্ধ |
| 254 নাম : শিব মুরমু পিতার নাম: ছোটো বাড়ির নং : n0038 বয়স : 62 লিঙ্গ : পুরুষ | JSL2682177 ফটো উপলব্ধ | 255 নাম : ছবিল মুরমু পিতার নাম: শিব মুরমু বাড়ির নং : n0038 বয়স : 27 লিঙ্গ : পুরুষ | WZJ1721752 ফটো উপলব্ধ | 256 নাম : সুমি স্বামীর নাম: শিব বাড়ির নং : n0038 বয়স : 53 লিঙ্গ : মহিলা | JSL2682185 ফটো উপলব্ধ |
| 257 নাম : বদিন মার্ভি স্বামীর নাম: শিবা মুরমু বাড়ির নং : n0028 বয়স : 37 লিঙ্গ : মহিলা | WZJ1280312 ফটো উপলব্ধ | 258 নাম : টিপুলাল মুরমু পিতার নাম: সোম মুরমু বাড়ির নং : n0028 বয়স : 33 লিঙ্গ : পুরুষ | WZJ1162940 ফটো উপলব্ধ | 259 নাম : রাম মুরমু পিতার নাম: সোম মুরমু বাড়ির নং : n0028 বয়স : 40 লিঙ্গ : পুরুষ | WZJ1162890 ফটো উপলব্ধ |
| 260 নাম : শিবা মুরমু পিতার নাম: বাজুন মুরমু বাড়ির নং : n0028 বয়স : 40 লিঙ্গ : পুরুষ | WZJ0085498 ফটো উপলব্ধ | 261 নাম : সদানন্দ লোহার পিতার নাম: ধরনী লোহার বাড়ির নং : n0023 বয়স : 44 লিঙ্গ : পুরুষ | JSL2679793 ফটো উপলব্ধ | 262 নাম : সুশীলা লোহার স্বামীর নাম: ধরনী লোহার বাড়ির নং : n0023 বয়স : 66 লিঙ্গ : মহিলা | JSL2679801 ফটো উপলব্ধ |
| 263 নাম : কমলা লোহার স্বামীর নাম: দেওয়ান লোহার বাড়ির নং : n0024 বয়স : 68 লিঙ্গ : মহিলা | JSL1186501 ফটো উপলব্ধ | 264 নাম : মৌজো লোহার মায়ের নাম: গুলাপী লোহার বাড়ির নং : n0023 বয়স : 41 লিঙ্গ : মহিলা | JSL2679835 ফটো উপলব্ধ | 265 নাম : বাবলী লোহার স্বামীর নাম: সদানন্দ লোহার বাড়ির নং : n0023 বয়স : 41 লিঙ্গ : মহিলা | WZJ0829010 ফটো উপলব্ধ |

| | | | | | |
|--|--------------------------------|---|--------------------------------|---|--------------------------------|
| 266 নাম : ধমেন্দ্র লোহার পিতার নাম: মোতি লোহার বাড়ির নং : n0022 বয়স : 38 লিঙ্গ : পুরুষ | WZJ0962340 ফটো উপলব্ধ | 267 নাম : মনু লোহার পিতার নাম: দেওয়ান লোহার বাড়ির নং : n0024 বয়স : 51 লিঙ্গ : পুরুষ | JSL1186451 ফটো উপলব্ধ | 268 নাম : হেমামালিনী লোহার পিতার নাম: মতি লোহার বাড়ির নং : n0022 বয়স : 40 লিঙ্গ : মহিলা | WZJ0085704 ফটো উপলব্ধ |
| 269 নাম : চিন্তা লোহার স্বামীর নাম: মতি লোহার বাড়ির নং : n0022 বয়স : 61 লিঙ্গ : মহিলা | JSL2679884 ফটো উপলব্ধ | 270 নাম : অমল লোহার পিতার নাম: মনু লোহার বাড়ির নং : n0024 বয়স : 29 লিঙ্গ : পুরুষ | WZJ1496157 ফটো উপলব্ধ | 271 নাম : প্রমীলা কর্মকার (লোহার) স্বামীর নাম: ধমেন্দ্র লোহার বাড়ির নং : n0022 বয়স : 33 লিঙ্গ : মহিলা | WZJ1496173 ফটো উপলব্ধ |
| 272 নাম : শ্রাবনী লোহার পিতার নাম: ধমেন্দ্র বাড়ির নং : 50 বয়স : 20 লিঙ্গ : মহিলা | WZJ2377539 ফটো উপলব্ধ | 273 নাম : সুরেশ লোহার পিতার নাম: নগেন লোহার বাড়ির নং : n0025 বয়স : 61 লিঙ্গ : পুরুষ | WB/07/045/297516 ফটো উপলব্ধ | 274 নাম : মীনা লোহার স্বামীর নাম: মনু লোহার বাড়ির নং : n0024 বয়স : 50 লিঙ্গ : মহিলা | JSL1186519 ফটো উপলব্ধ |
| 275 নাম : পাতালী লোহার স্বামীর নাম: সুরেশ লোহার বাড়ির নং : n0025 বয়স : 56 লিঙ্গ : মহিলা | WB/07/045/297517 ফটো উপলব্ধ | 276 নাম : দিপক লোহার পিতার নাম: আনন্দ লোহার বাড়ির নং : 023 বয়স : 31 লিঙ্গ : পুরুষ | WZJ1606128 ফটো উপলব্ধ | 277 নাম : উমা লোহার পিতার নাম: সদানন্দ লোহার বাড়ির নং : n0023 বয়স : 27 লিঙ্গ : মহিলা | WZJ1762004 ফটো উপলব্ধ |
| 278 নাম : আস্টমী লোহার পিতার নাম: সদানন্দ লোহার বাড়ির নং : এন0023 বয়স : 22 লিঙ্গ : মহিলা | WZJ2265585 ফটো উপলব্ধ | 279 নাম : অঞ্জলী লোহার স্বামীর নাম: আনন্দ লোহার বাড়ির নং : n0023 বয়স : 47 লিঙ্গ : মহিলা | JSL2679827 ফটো উপলব্ধ | 280 নাম : শেফালী সরেন স্বামীর নাম: ছবিল মুর্মু বাড়ির নং : হু বয়স : 27 লিঙ্গ : মহিলা | WZJ2033876 ফটো উপলব্ধ |
| 281 নাম : সলমা হেমব্রম স্বামীর নাম: রতন মুর্মু বাড়ির নং : n0266 বয়স : 29 লিঙ্গ : মহিলা | WZJ1716463 ফটো উপলব্ধ | 282 নাম : মাঝান সারেন স্বামীর নাম: কানাই বাড়ির নং : n0030 বয়স : 51 লিঙ্গ : মহিলা | JSL2679512 ফটো উপলব্ধ | 283 নাম : শ্রীমল মুরমু পিতার নাম: কানাই মুর্মু বাড়ির নং : এন এচ এন বয়স : 25 লিঙ্গ : পুরুষ | WZJ1784784 ফটো উপলব্ধ |
| 284 নাম : মাকলু হেমব্রম স্বামীর নাম: মনসা বাড়ির নং : n0046 বয়স : 68 লিঙ্গ : মহিলা | WB/07/045/306354 ফটো উপলব্ধ | 285 নাম : সুমিতা হেমব্রম স্বামীর নাম: চম্পাই টুডু বাড়ির নং : n0046 বয়স : 27 লিঙ্গ : মহিলা | WZJ1716455 ফটো উপলব্ধ | 286 নাম : সঞ্জয় হেমব্রম পিতার নাম: সাম হেমব্রম বাড়ির নং : n0029 বয়স : 31 লিঙ্গ : পুরুষ | WZJ1162908 ফটো উপলব্ধ |
| 287 নাম : সার্বনী স্বামীর নাম: সাম বাড়ির নং : n0029 বয়স : 65 লিঙ্গ : মহিলা | WZJ0085746 ফটো উপলব্ধ | 288 নাম : রাজীব মুরমু পিতার নাম: রামাই মুরমু বাড়ির নং : n0031 বয়স : 38 লিঙ্গ : পুরুষ | WZJ1584150 ফটো উপলব্ধ | 289 নাম : মুন্সী মুর্মু পিতার নাম: নিমাই মুর্মু বাড়ির নং : n0031 বয়স : 38 লিঙ্গ : পুরুষ | WZJ0829044 ফটো উপলব্ধ |
| 290 নাম : সোনা মুর্মু স্বামীর নাম: মধু হেমব্রম বাড়ির নং : n0030 বয়স : 64 লিঙ্গ : মহিলা | WZJ1911312 ফটো উপলব্ধ | 291 নাম : লগো স্বামীর নাম: নিমাই বাড়ির নং : n0031 বয়স : 66 লিঙ্গ : মহিলা | JSL1187046 ফটো উপলব্ধ | 292 নাম : মধু হেমব্রম পিতার নাম: জেঠা হেমব্রম বাড়ির নং : n0030 বয়স : 66 লিঙ্গ : পুরুষ | WB/07/045/297530 ফটো উপলব্ধ |
| 293 নাম : মুসুই হেমব্রম পিতার নাম: বাদল হেমব্রম বাড়ির নং : n0031 বয়স : 71 লিঙ্গ : পুরুষ | WB/07/045/297526 ফটো উপলব্ধ | 294 নাম : চম্পাই টুডু মায়ের নাম: মাকলো হেমব্রম বাড়ির নং : n0046 বয়স : 38 লিঙ্গ : পুরুষ | JSL3169539 ফটো উপলব্ধ | 295 নাম : টেপরা (বুধরাই) টুডু পিতার নাম: মনসা বাড়ির নং : n0046 বয়স : 47 লিঙ্গ : পুরুষ | JSL2682235 ফটো উপলব্ধ |

| | | | | | | | | |
|---|------------|------------|--|------------|------------|--|------------|------------|
| 296 | WZJ1606136 | ফটো উপলব্ধ | 297 | WZJ1850684 | ফটো উপলব্ধ | 298 | WZJ1727429 | ফটো উপলব্ধ |
| নাম : লখিরাম হেমরম পিতার নাম: সাম হেমরম বাড়ির নং : n0029 বয়স : 27 লিঙ্গ : পুরুষ | | | নাম : শিব হেমরম পিতার নাম: মঙ্গল হেমরম বাড়ির নং : নু বয়স : 32 লিঙ্গ : পুরুষ | | | নাম : ফাগু হেমরম পিতার নাম: মধু হেমরম বাড়ির নং : n0030 বয়স : 27 লিঙ্গ : পুরুষ | | |
| 299 | JSL0392704 | ফটো উপলব্ধ | 300 | WZJ1926062 | ফটো উপলব্ধ | 301 | WZJ2409712 | ফটো উপলব্ধ |
| নাম : কানাই মূর্মু পিতার নাম: ফাগু বাড়ির নং : n0030 বয়স : 56 লিঙ্গ : পুরুষ | | | নাম : সালন সরেন স্বামীর নাম: রামাই মুরমু বাড়ির নং : 165 বয়স : 56 লিঙ্গ : মহিলা | | | নাম : রাখল টুডু পিতার নাম: চুনু টুডু বাড়ির নং : এন0034 বয়স : 21 লিঙ্গ : পুরুষ | | |
| 302 | WZJ2410397 | ফটো উপলব্ধ | 303 | WZJ2413946 | ফটো উপলব্ধ | 304 | WZJ2423952 | ফটো উপলব্ধ |
| নাম : জিতেন টুডু পিতার নাম: ব্রজনাথ টুডু টুডু বাড়ির নং : এন0035 বয়স : 19 লিঙ্গ : পুরুষ | | | নাম : সুমন্ত টুডু পিতার নাম: মঙ্গল টুডু বাড়ির নং : বেহারা তালি বয়স : 20 লিঙ্গ : পুরুষ | | | নাম : শ্রীনাথ মূর্মু পিতার নাম: কানাই মূর্মু বাড়ির নং : বেহেরাতালি বয়স : 21 লিঙ্গ : পুরুষ | | |

| | | | | | |
|--|--------------------------|--|--------------------------|--|--------------------------|
| 305 নাম : রানি হাঁসদা স্বামীর নাম: চন্দন বাড়ির নং : 20 বয়স : 26 লিঙ্গ : মহিলা | WZJ2374932 ফটো উপলব্ধ | 306 নাম : বৃন্দিন কিকু স্বামীর নাম: সোমাই বাড়ির নং : n0081 বয়স : 61 লিঙ্গ : মহিলা | WZJ1911197 ফটো উপলব্ধ | 307 নাম : বাজনাথ পিতার নাম: মাঝি বাড়ির নং : n0057 বয়স : 60 লিঙ্গ : পুরুষ | JSL1186238 ফটো উপলব্ধ |
| 308 নাম : ছোটো বাসকে পিতার নাম: সরকার বাসকে বাড়ির নং : n0061 বয়স : 51 লিঙ্গ : পুরুষ | JSL2234458 ফটো উপলব্ধ | 309 নাম : ফুল মুনি হাঁসদা পিতার নাম: মঝি হাঁসদা বাড়ির নং : n0057 বয়স : 55 লিঙ্গ : মহিলা | WZJ0085753 ফটো উপলব্ধ | 310 নাম : রসিক বাসকে পিতার নাম: ছোট বাসকে বাড়ির নং : এন0061 বয়স : 24 লিঙ্গ : পুরুষ | WZJ2122588 ফটো উপলব্ধ |
| 311 নাম : বাহা সরেন স্বামীর নাম: বাজনাথ মুরমু বাড়ির নং : n0057 বয়স : 44 লিঙ্গ : মহিলা | JSL2243962 ফটো উপলব্ধ | 312 নাম : ছোটো মন্ডল হাঁসদা পিতার নাম: ভানু হাঁসদা বাড়ির নং : n0251 বয়স : 33 লিঙ্গ : পুরুষ | WZJ1721786 ফটো উপলব্ধ | 313 নাম : চুনকা সরেন মায়ের নাম: মাঝলী টুডু বাড়ির নং : n0064 বয়স : 41 লিঙ্গ : পুরুষ | JSL2911881 ফটো উপলব্ধ |
| 314 নাম : যুথিকা বেসরা স্বামীর নাম: শামনাথ টুডু বাড়ির নং : এন0089 বয়স : 27 লিঙ্গ : মহিলা | WZJ2265718 ফটো উপলব্ধ | 315 নাম : কানু টুডু পিতার নাম: মানু টুডু বাড়ির নং : n0060 বয়স : 30 লিঙ্গ : পুরুষ | WZJ1406412 ফটো উপলব্ধ | 316 নাম : বিছা টুডু পিতার নাম: কারিয়া টুডু বাড়ির নং : n0079 বয়স : 57 লিঙ্গ : মহিলা | JSL0393736 ফটো উপলব্ধ |
| 317 নাম : মাঝলী টুডু স্বামীর নাম: সোম টুডু বাড়ির নং : n0064 বয়স : 65 লিঙ্গ : মহিলা | JSL1187228 ফটো উপলব্ধ | 318 নাম : বড়কা টুডু পিতার নাম: মানু টুডু বাড়ির নং : n0060 বয়স : 42 লিঙ্গ : পুরুষ | WZJ0962357 ফটো উপলব্ধ | 319 নাম : মুনী হাঁসদা স্বামীর নাম: ঠেকা টুডু বাড়ির নং : n0053 বয়স : 44 লিঙ্গ : মহিলা | JSL2680486 ফটো উপলব্ধ |
| 320 নাম : প্রভাতি সরেন স্বামীর নাম: রঞ্জন টুডু বাড়ির নং : n0089 বয়স : 32 লিঙ্গ : মহিলা | WZJ1280338 ফটো উপলব্ধ | 321 নাম : রঞ্জন টুডু পিতার নাম: রবিন টুডু বাড়ির নং : n0089 বয়স : 35 লিঙ্গ : পুরুষ | WZJ0829119 ফটো উপলব্ধ | 322 নাম : দিউগী মূর্মু স্বামীর নাম: শঙ্কর টুডু বাড়ির নং : n0088 বয়স : 35 লিঙ্গ : মহিলা | WZJ1162965 ফটো উপলব্ধ |
| 323 নাম : বাহা হেমরম স্বামীর নাম: পৃথী টুডু বাড়ির নং : n0059 বয়স : 51 লিঙ্গ : মহিলা | JSL0393488 ফটো উপলব্ধ | 324 নাম : ভানুমতি সরেন স্বামীর নাম: সুনীরাম টুডু বাড়ির নং : n0089 বয়স : 34 লিঙ্গ : মহিলা | WZJ1280361 ফটো উপলব্ধ | 325 নাম : দেব টুডু পিতার নাম: ভাদো টুডু বাড়ির নং : n0089 বয়স : 30 লিঙ্গ : পুরুষ | WZJ1280379 ফটো উপলব্ধ |
| 326 নাম : বাহামনী স্বামীর নাম: ভাদো বাড়ির নং : n0089 বয়স : 61 লিঙ্গ : মহিলা | JSL2680528 ফটো উপলব্ধ | 327 নাম : ধুমা টুডু পিতার নাম: ঠাটু টুডু বাড়ির নং : n0088 বয়স : 68 লিঙ্গ : পুরুষ | JSL0393686 ফটো উপলব্ধ | 328 নাম : রানী হাঁসদা স্বামীর নাম: তালু হাঁসদা বাড়ির নং : n0066 বয়স : 45 লিঙ্গ : মহিলা | JSL2455442 ফটো উপলব্ধ |
| 329 নাম : মাঝি হাঁসদা পিতার নাম: জারমান হাঁসদা বাড়ির নং : n0066 বয়স : 38 লিঙ্গ : পুরুষ | WZJ0829143 ফটো উপলব্ধ | 330 নাম : তালু টুডু স্বামীর নাম: জারমান বাড়ির নং : n0066 বয়স : 73 লিঙ্গ : মহিলা | JSL0393413 ফটো উপলব্ধ | 331 নাম : সুলেখা হাঁসদা স্বামীর নাম: রবীনাথ টুডু বাড়ির নং : n0050 বয়স : 46 লিঙ্গ : মহিলা | JSL2244036 ফটো উপলব্ধ |
| 332 নাম : শ্যামনাথ টুডু পিতার নাম: রবিন টুডু বাড়ির নং : n0089 বয়স : 27 লিঙ্গ : পুরুষ | WZJ1677517 ফটো উপলব্ধ | 333 নাম : মাধবী টুডু পিতার নাম: পৃথী টুডু বাড়ির নং : n0059 বয়স : 30 লিঙ্গ : মহিলা | WZJ1721620 ফটো উপলব্ধ | 334 নাম : সুজন টুডু পিতার নাম: রাম টুডু বাড়ির নং : n0053 বয়স : 25 লিঙ্গ : পুরুষ | WZJ2031326 ফটো উপলব্ধ |

| | | | | | | | | | | | |
|-----|------------|---|------------|-----|------------|---|------------|-----|------------|---|------------|
| 335 | JSL0393702 | নাম : রবিন টুডু পিতার নাম: মাতাল টুডু বাড়ির নং : n0089 বয়স : 65 লিঙ্গ : পুরুষ | ফটো উপলব্ধ | 336 | JSL1186345 | নাম : বাহামুনি বাক্কে স্বামীর নাম: মান টুডু বাড়ির নং : n0060 বয়স : 65 লিঙ্গ : মহিলা | ফটো উপলব্ধ | 337 | WZJ2031409 | নাম : সৃজন টুডু পিতার নাম: রামনাথ টুডু বাড়ির নং : নং050 বয়স : 25 লিঙ্গ : পুরুষ | ফটো উপলব্ধ |
| 338 | JSL2682508 | নাম : মনি কিস্ক স্বামীর নাম: রাম টুডু বাড়ির নং : n0053 বয়স : 48 লিঙ্গ : মহিলা | ফটো উপলব্ধ | 339 | WZJ1406396 | নাম : শ্রীলাল হেমরম পিতার নাম: বাজেন হেমরম বাড়ির নং : n0089 বয়স : 30 লিঙ্গ : পুরুষ | ফটো উপলব্ধ | 340 | WZJ0829101 | নাম : সুনীরাম টুডু পিতার নাম: রবিন টুডু বাড়ির নং : n0089 বয়স : 39 লিঙ্গ : পুরুষ | ফটো উপলব্ধ |
| 341 | WZJ0962365 | নাম : রবেন হাঁসদা পিতার নাম: জারমান হাঁসদা বাড়ির নং : n0066 বয়স : 38 লিঙ্গ : পুরুষ | ফটো উপলব্ধ | 342 | WZJ1716430 | নাম : রমেশ টুডু পিতার নাম: রাম টুডু বাড়ির নং : n0050 বয়স : 28 লিঙ্গ : পুরুষ | ফটো উপলব্ধ | 343 | WZJ1406420 | নাম : পিপলা টুডু পিতার নাম: রাম টুডু বাড়ির নং : n0053 বয়স : 29 লিঙ্গ : মহিলা | ফটো উপলব্ধ |
| 344 | WZJ1716406 | নাম : ভারতি টুডু পিতার নাম: ধুমা টুডু বাড়ির নং : n0088 বয়স : 31 লিঙ্গ : মহিলা | ফটো উপলব্ধ | 345 | JSL2911899 | নাম : সরস্বতী সরেন স্বামীর নাম: রাম নাথ টুডু বাড়ির নং : n0050 বয়স : 40 লিঙ্গ : মহিলা | ফটো উপলব্ধ | 346 | JSL2680544 | নাম : রামনাথ টুডু পিতার নাম: সৃজন টুডু বাড়ির নং : n0050 বয়স : 46 লিঙ্গ : পুরুষ | ফটো উপলব্ধ |
| 347 | JSL1644004 | নাম : রবিনাথ টুডু পিতার নাম: সৃজন টুডু বাড়ির নং : n0050 বয়স : 49 লিঙ্গ : পুরুষ | ফটো উপলব্ধ | 348 | JSL0393728 | নাম : সুলিমা হেমরম স্বামীর নাম: সৃজন টুডু বাড়ির নং : n0050 বয়স : 65 লিঙ্গ : মহিলা | ফটো উপলব্ধ | 349 | WZJ2363075 | নাম : সুমিত্রা টুডু পিতার নাম: রামনাথ টুডু বাড়ির নং : তিলভোগ বয়স : 21 লিঙ্গ : মহিলা | ফটো উপলব্ধ |
| 350 | WZJ2033652 | নাম : অঞ্জীনা টুডু পিতার নাম: ভাদো টুডু বাড়ির নং : স্ক বয়স : 26 লিঙ্গ : মহিলা | ফটো উপলব্ধ | 351 | JSL0393710 | নাম : ভাদো টুডু স্বামীর নাম: মাতাল টুডু বাড়ির নং : n0089 বয়স : 65 লিঙ্গ : মহিলা | ফটো উপলব্ধ | 352 | JSL0393694 | নাম : ঠাকরান মূর্মু স্বামীর নাম: ধুমা বাড়ির নং : n0088 বয়স : 63 লিঙ্গ : মহিলা | ফটো উপলব্ধ |
| 353 | WZJ1057835 | নাম : শঙ্কর টুডু পিতার নাম: ধুমা টুডু বাড়ির নং : n0088 বয়স : 34 লিঙ্গ : পুরুষ | ফটো উপলব্ধ | 354 | JSL2245850 | নাম : নাচন হাঁসদা স্বামীর নাম: গণেশ বাক্কে বাড়ির নং : n0063 বয়স : 42 লিঙ্গ : মহিলা | ফটো উপলব্ধ | 355 | JSL1644038 | নাম : গণেশ বাক্কে পিতার নাম: চুডকা বাক্কে বাড়ির নং : n0063 বয়স : 51 লিঙ্গ : পুরুষ | ফটো উপলব্ধ |
| 356 | WZJ2344067 | নাম : নমিতা বাক্কে পিতার নাম: গণেশ বাক্কে বাড়ির নং : এন0063 বয়স : 23 লিঙ্গ : মহিলা | ফটো উপলব্ধ | 357 | WZJ0829184 | নাম : শিবরাম মূর্মু পিতার নাম: মতি মূর্মু বাড়ির নং : n0085 বয়স : 39 লিঙ্গ : পুরুষ | ফটো উপলব্ধ | 358 | JSL0393843 | নাম : সামিয়া মর্দী স্বামীর নাম: মতিলাল মূর্মু বাড়ির নং : n0085 বয়স : 61 লিঙ্গ : মহিলা | ফটো উপলব্ধ |
| 359 | WZJ1716356 | নাম : দাশেশ মূর্মু পিতার নাম: শঙ্কর মূর্মু বাড়ির নং : n0051 বয়স : 27 লিঙ্গ : পুরুষ | ফটো উপলব্ধ | 360 | WZJ1606037 | নাম : সুরঞ্জ বাক্কে স্বামীর নাম: মানেল মুরমু বাড়ির নং : n0052 বয়স : 28 লিঙ্গ : মহিলা | ফটো উপলব্ধ | 361 | WZJ1721612 | নাম : সলমা মূর্মু পিতার নাম: শঙ্কর মূর্মু বাড়ির নং : n0051 বয়স : 32 লিঙ্গ : মহিলা | ফটো উপলব্ধ |
| 362 | JSL0393439 | নাম : দেওনা হেমরম স্বামীর নাম: শঙ্কর বাড়ির নং : n0051 বয়স : 54 লিঙ্গ : মহিলা | ফটো উপলব্ধ | 363 | WZJ1162957 | নাম : মানেল মূর্মু পিতার নাম: মতিলাল মূর্মু বাড়ির নং : n0052 বয়স : 31 লিঙ্গ : পুরুষ | ফটো উপলব্ধ | 364 | JSL0393868 | নাম : ঠাকরান হেমরম স্বামীর নাম: মদন মূর্মু বাড়ির নং : n0052 বয়স : 57 লিঙ্গ : মহিলা | ফটো উপলব্ধ |

| | | | | | |
|---|--------------------------|--|--------------------------|--|--------------------------|
| 365 নাম : সুচিত্রা মুরমু স্বামীর নাম: কানু টুডু বাড়ির নং : স্কু বয়স : 27 লিঙ্গ : মহিলা | WZJ2033447 ফটো উপলব্ধ | 366 নাম : মদন মুরমু পিতার নাম: কবিরাজ মুরমু বাড়ির নং : n0052 বয়স : 60 লিঙ্গ : পুরুষ | JSL0393850 ফটো উপলব্ধ | 367 নাম : সাহেব মুরমু পিতার নাম: অমিয় মুরমু বাড়ির নং : n0070 বয়স : 33 লিঙ্গ : পুরুষ | WZJ1057827 ফটো উপলব্ধ |
| 368 নাম : মাতি বাস্কে স্বামীর নাম: সোম মুরমু বাড়ির নং : n0076 বয়স : 61 লিঙ্গ : মহিলা | JSL0393330 ফটো উপলব্ধ | 369 নাম : সোম মুরমু পিতার নাম: কবিরাজ বাড়ির নং : n0076 বয়স : 63 লিঙ্গ : পুরুষ | JSL0393322 ফটো উপলব্ধ | 370 নাম : মজনা হাঁসদা স্বামীর নাম: রেস্তা মুরমু বাড়ির নং : n0075 বয়স : 52 লিঙ্গ : মহিলা | JSL0393363 ফটো উপলব্ধ |
| 371 নাম : সুকমা মুরমু স্বামীর নাম: দশরথ বাড়ির নং : n0077 বয়স : 67 লিঙ্গ : মহিলা | JSL0393678 ফটো উপলব্ধ | 372 নাম : রবিন মুরমু পিতার নাম: অমিয় মুরমু বাড়ির নং : n0070 বয়স : 29 লিঙ্গ : পুরুষ | WZJ1606177 ফটো উপলব্ধ | 373 নাম : মমতা টুডু স্বামীর নাম: সাহেব মুরমু বাড়ির নং : স্কু বয়স : 27 লিঙ্গ : মহিলা | WZJ2031680 ফটো উপলব্ধ |
| 374 নাম : সুনিলা মুরমু পিতার নাম: রেস্তা মুরমু বাড়ির নং : n0075 বয়স : 28 লিঙ্গ : পুরুষ | WZJ1721687 ফটো উপলব্ধ | 375 নাম : নন্দমনি হাঁসদা স্বামীর নাম: অমিয় মুরমু বাড়ির নং : n0070 বয়স : 54 লিঙ্গ : মহিলা | JSL0393298 ফটো উপলব্ধ | 376 নাম : অমিয় মুরমু পিতার নাম: চুন বাড়ির নং : n0070 বয়স : 62 লিঙ্গ : পুরুষ | JSL0393280 ফটো উপলব্ধ |
| 377 নাম : অঞ্জলী মুরমু পিতার নাম: রেস্তা মুরমু বাড়ির নং : n0075 বয়স : 28 লিঙ্গ : মহিলা | WZJ1496207 ফটো উপলব্ধ | 378 নাম : সোনামনি মুরমু স্বামীর নাম: ছোট মন্ডল হাঁসদা বাড়ির নং : স্কু বয়স : 27 লিঙ্গ : মহিলা | WZJ2034015 ফটো উপলব্ধ | 379 নাম : সুমিতা টুডু স্বামীর নাম: মুন্সি মার্ভি বাড়ির নং : n0055 বয়স : 33 লিঙ্গ : মহিলা | WZJ1162973 ফটো উপলব্ধ |
| 380 নাম : মুন্সি মার্ভি পিতার নাম: সোম মার্ভি বাড়ির নং : n0055 বয়স : 38 লিঙ্গ : পুরুষ | WZJ0829168 ফটো উপলব্ধ | 381 নাম : মাইদী টুডু স্বামীর নাম: সোম মার্ভি বাড়ির নং : n0055 বয়স : 65 লিঙ্গ : মহিলা | JSL0393819 ফটো উপলব্ধ | 382 নাম : সুরজমণি মার্ভি স্বামীর নাম: লক্ষীরাম হাঁসদা বাড়ির নং : না বয়স : 64 লিঙ্গ : মহিলা | JSL0395004 ফটো উপলব্ধ |
| 383 নাম : সুকমা মার্ভি স্বামীর নাম: সুরাই হেমরম বাড়ির নং : n0072 বয়স : 52 লিঙ্গ : মহিলা | JSL0393587 ফটো উপলব্ধ | 384 নাম : সনেশ হেমরম পিতার নাম: সুরাই হেমরম বাড়ির নং : n0072 বয়স : 29 লিঙ্গ : পুরুষ | WZJ1406404 ফটো উপলব্ধ | 385 নাম : রবিরাম হেমরম মায়ের নাম: সুকমা মার্ভি বাড়ির নং : n0072 বয়স : 29 লিঙ্গ : পুরুষ | WZJ1496231 ফটো উপলব্ধ |
| 386 নাম : সুমতি মুরমু স্বামীর নাম: সনেশ হেমরম বাড়ির নং : এন0072 বয়স : 24 লিঙ্গ : মহিলা | WZJ2265767 ফটো উপলব্ধ | 387 নাম : মমতা মার্ভি অন্যান্য: রোবিরাম হেমরম বাড়ির নং : স্কু বয়স : 24 লিঙ্গ : মহিলা | WZJ2035202 ফটো উপলব্ধ | 388 নাম : মমতা লোহার স্বামীর নাম: তপন লোহার বাড়ির নং : n0056 বয়স : 30 লিঙ্গ : মহিলা | WZJ1280346 ফটো উপলব্ধ |
| 389 নাম : প্রনব লোহার পিতার নাম: স্বপন লোহার বাড়ির নং : স্কু বয়স : 25 লিঙ্গ : পুরুষ | WZJ2031649 ফটো উপলব্ধ | 390 নাম : তপন লোহার পিতার নাম: বিনয় লোহার বাড়ির নং : n0056 বয়স : 38 লিঙ্গ : পুরুষ | WZJ0829176 ফটো উপলব্ধ | 391 নাম : কবিতা লোহার স্বামীর নাম: স্বপন লোহার বাড়ির নং : n0056 বয়স : 43 লিঙ্গ : মহিলা | JSL2245843 ফটো উপলব্ধ |
| 392 নাম : স্বপন লোহার পিতার নাম: বিনয় লোহার বাড়ির নং : n0056 বয়স : 45 লিঙ্গ : পুরুষ | JSL2244069 ফটো উপলব্ধ | 393 নাম : অমলা লোহার স্বামীর নাম: বিনয় লোহার বাড়ির নং : n0056 বয়স : 65 লিঙ্গ : মহিলা | JSL1186246 ফটো উপলব্ধ | 394 নাম : ফুলকুমার লোহার পিতার নাম: রাজেন লোহার বাড়ির নং : n0067 বয়স : 42 লিঙ্গ : পুরুষ | JSL2245827 ফটো উপলব্ধ |

| | | | | | |
|---|--------------------------|---|--------------------------|--|--------------------------|
| 395 নাম : নিভা কর্মকার লোহার স্বামীর নাম: লক্ষ্মন লোহার বাড়ির নং : n0084 বয়স : 40 লিঙ্গ : মহিলা | WZJ1280353 ফটো উপলব্ধ | 396 নাম : সুরো লোহার স্বামীর নাম: নরেন লোহার বাড়ির নং : n0067 বয়স : 73 লিঙ্গ : মহিলা | JSL0393496 ফটো উপলব্ধ | 397 নাম : বিনয় লোহার পিতার নাম: গুডয়া লোহার বাড়ির নং : n0056 বয়স : 68 লিঙ্গ : পুরুষ | JSL1186253 ফটো উপলব্ধ |
| Q 398 নাম : মালতী কিস্কু স্বামীর নাম: সুনীল হেমব্রম বাড়ির নং : বয়স : 55 লিঙ্গ : মহিলা | WZJ1057819 ফটো উপলব্ধ | 399 নাম : সুনীল সরেন পিতার নাম: বাংলা সরেন বাড়ির নং : n0069 বয়স : 58 লিঙ্গ : পুরুষ | JSL0393454 ফটো উপলব্ধ | 400 নাম : সনা মার্ভি স্বামীর নাম: সুনীল সরেন বাড়ির নং : n0069 বয়স : 42 লিঙ্গ : মহিলা | JSL2911865 ফটো উপলব্ধ |
| 401 নাম : লাখীন সরেন পিতার নাম: জেঠু সরেন বাড়ির নং : n0080 বয়স : 65 লিঙ্গ : পুরুষ | JSL0393389 ফটো উপলব্ধ | 402 নাম : সহদেব সরেন পিতার নাম: লখিন সরেন বাড়ির নং : n0080 বয়স : 28 লিঙ্গ : পুরুষ | WZJ1605963 ফটো উপলব্ধ | 403 নাম : বাবু রাম সরেন পিতার নাম: বড়কা সরেন বাড়ির নং : n0080 বয়স : 43 লিঙ্গ : পুরুষ | JSL2911907 ফটো উপলব্ধ |
| 404 নাম : সুরজমনি সরেন স্বামীর নাম: হোপনা কিস্কু বাড়ির নং : n0062 বয়স : 68 লিঙ্গ : মহিলা | JSL0393900 ফটো উপলব্ধ | 405 নাম : নারান কিস্কু পিতার নাম: হোপনা কিস্কু বাড়ির নং : n0062 বয়স : 35 লিঙ্গ : পুরুষ | WZJ1496215 ফটো উপলব্ধ | 406 নাম : মাহান সরেন পিতার নাম: বারকা সরেন বাড়ির নং : n0091 বয়স : 44 লিঙ্গ : পুরুষ | JSL2243947 ফটো উপলব্ধ |
| 407 নাম : বৈদ্যনাথ সরেন পিতার নাম: মঙ্গল সরেন বাড়ির নং : n0086 বয়স : 35 লিঙ্গ : পুরুষ | WZJ0829127 ফটো উপলব্ধ | 408 নাম : ফুল হাঁসদা স্বামীর নাম: বাবুরাম সরেন বাড়ির নং : n0080 বয়স : 47 লিঙ্গ : মহিলা | WZJ1280387 ফটো উপলব্ধ | 409 নাম : শিবচরন সরেন পিতার নাম: লাখীন সরেন বাড়ির নং : নু বয়স : 27 লিঙ্গ : পুরুষ | WZJ2033215 ফটো উপলব্ধ |
| 410 নাম : ভাইয়া হেমব্রম পিতার নাম: মঙ্গল হেমব্রম বাড়ির নং : n0071 বয়স : 44 লিঙ্গ : পুরুষ | WZJ0829093 ফটো উপলব্ধ | 411 নাম : মাথুর হাসদা পিতার নাম: মঙ্গল হাসদা বাড়ির নং : n0065 বয়স : 56 লিঙ্গ : পুরুষ | JSL0393942 ফটো উপলব্ধ | 412 নাম : ইমানুয়েল হাঁসদা পিতার নাম: লক্ষীরাম হাঁসদা বাড়ির নং : না বয়স : 41 লিঙ্গ : পুরুষ | JSL3169521 ফটো উপলব্ধ |
| 413 নাম : মাইকু হাঁসদা স্বামীর নাম: অনিল টুডু বাড়ির নং : n0082 বয়স : 59 লিঙ্গ : মহিলা | JSL0393272 ফটো উপলব্ধ | 414 নাম : লক্ষীরাম হাঁসদা পিতার নাম: সফল হাঁসদা বাড়ির নং : না বয়স : 67 লিঙ্গ : পুরুষ | JSL0394999 ফটো উপলব্ধ | 415 নাম : লক্ষী হেমব্রম স্বামীর নাম: শ্যামল টুডু বাড়ির নং : এন0048 বয়স : 31 লিঙ্গ : মহিলা | INP1373570 ফটো উপলব্ধ |
| 416 নাম : পানু হেমব্রম স্বামীর নাম: রবিন টুডু বাড়ির নং : n0090 বয়স : 64 লিঙ্গ : মহিলা | JSL0393611 ফটো উপলব্ধ | 417 নাম : মমতি হেমব্রম স্বামীর নাম: রবেন হাঁসদা বাড়ির নং : নু বয়স : 24 লিঙ্গ : মহিলা | WZJ2033488 ফটো উপলব্ধ | 418 নাম : দুলী মার্ভি স্বামীর নাম: মাতলা হেমব্রম বাড়ির নং : n0068 বয়স : 61 লিঙ্গ : মহিলা | JSL0393603 ফটো উপলব্ধ |
| 419 নাম : কাঁচন টুডু পিতার নাম: বুধরাই টুডু বাড়ির নং : n0078 বয়স : 58 লিঙ্গ : পুরুষ | JSL2680585 ফটো উপলব্ধ | 420 নাম : রঞ্জিত বাস্কে পিতার নাম: ছোট বাস্কে বাড়ির নং : n0074 বয়স : 27 লিঙ্গ : পুরুষ | WZJ1605997 ফটো উপলব্ধ | 421 নাম : ডেলকো হেমব্রম পিতার নাম: লক্ষ্মণ হেমব্রম বাড়ির নং : n0054 বয়স : 55 লিঙ্গ : মহিলা | JSL0393645 ফটো উপলব্ধ |
| 422 নাম : রানী হাঁসদা পিতার নাম: সুকোল হেমব্রম বাড়ির নং : এন0054 বয়স : 42 লিঙ্গ : মহিলা | WZJ1002310 ফটো উপলব্ধ | 423 নাম : স্বর্ণলতা হেমব্রম পিতার নাম: বজেন হেমব্রম বাড়ির নং : n0074 বয়স : 38 লিঙ্গ : মহিলা | WZJ0829085 ফটো উপলব্ধ | 424 নাম : রিপা হেমব্রম স্বামীর নাম: অন্তা টুডু বাড়ির নং : না বয়স : 59 লিঙ্গ : মহিলা | WZJ0829762 ফটো উপলব্ধ |

| | | |
|---|---|---|
| <p>425</p> <p>নাম : মাতলা হেমরম পিতার নাম: হপনা হেমরম বাড়ির নং : n0068 বয়স : 65 লিঙ্গ : পুরুষ</p> <p>JSL0393595</p> <p>ফটো উপলব্ধ</p> | <p>426</p> <p>নাম : শেফালী মূর্ম স্বামীর নাম: কাঞ্চন টুডু বাড়ির নং : n0078 বয়স : 43 লিঙ্গ : মহিলা</p> <p>WZJ0962464</p> <p>ফটো উপলব্ধ</p> | <p>427</p> <p>নাম : সোনালী হেমরম স্বামীর নাম: ছোট বাসু বাড়ির নং : n0074 বয়স : 40 লিঙ্গ : মহিলা</p> <p>JSL2455459</p> <p>ফটো উপলব্ধ</p> |
| <p>428</p> <p>নাম : বাজেন হেমরম পিতার নাম: মিসির হেমরম বাড়ির নং : n0074 বয়স : 68 লিঙ্গ : পুরুষ</p> <p>JSL1643808</p> <p>ফটো উপলব্ধ</p> | <p>429</p> <p>নাম : মুন্সী হেমরম পিতার নাম: লক্ষণ হেমরম বাড়ির নং : n0054 বয়স : 41 লিঙ্গ : পুরুষ</p> <p>JSL2682524</p> <p>ফটো উপলব্ধ</p> | <p>430</p> <p>নাম : জয়শ্রী সরকার স্বামীর নাম: বাপী সরকার বাড়ির নং : 124 বয়স : 20 লিঙ্গ : মহিলা</p> <p>WZJ2340008</p> <p>ফটো উপলব্ধ</p> |
| <p>431</p> <p>নাম : মুন্সি টুডু পিতার নাম: ডোমন টুডু বাড়ির নং : 00 বয়স : 32 লিঙ্গ : পুরুষ</p> <p>UYN1553759</p> <p>ফটো উপলব্ধ</p> | <p>432</p> <p>নাম : মানকো সরেন স্বামীর নাম: গণেশ মাডী বাড়ির নং : তিলভোগ বয়স : 47 লিঙ্গ : মহিলা</p> <p>WZJ0829705</p> <p>ফটো উপলব্ধ</p> | <p>433</p> <p>নাম : রাধিকা বাস্কী পিতার নাম: ছোটো বাস্কী বাড়ির নং : এনও৬৬১ বয়স : 20 লিঙ্গ : মহিলা</p> <p>WZJ2403103</p> <p>ফটো উপলব্ধ</p> |
| <p>434</p> <p>নাম : চিরঞ্জিৎ টুডু মায়ের নাম: মাইকু হাঁসদা বাড়ির নং : এন0082 বয়স : 22 লিঙ্গ : পুরুষ</p> <p>WZJ2406684</p> <p>ফটো উপলব্ধ</p> | <p>435</p> <p>নাম : জিতেন টুডু মায়ের নাম: মাইকু হাঁসদা বাড়ির নং : এন0082 বয়স : 27 লিঙ্গ : পুরুষ</p> <p>WZJ2410249</p> <p>ফটো উপলব্ধ</p> | <p>436</p> <p>নাম : অমল টুডু পিতার নাম: কাঞ্চন টুডু বাড়ির নং : 50 বয়স : 23 লিঙ্গ : পুরুষ</p> <p>WZJ2423622</p> <p>ফটো উপলব্ধ</p> |
| <p>437</p> <p>নাম : মুন্সি টুডু পিতার নাম: পৃথী টুডু বাড়ির নং : তিলভোগ বয়স : 21 লিঙ্গ : পুরুষ</p> <p>WZJ2423945</p> <p>ফটো উপলব্ধ</p> | <p>438</p> <p>নাম : সাঞ্জালি সরেন স্বামীর নাম: সেকেল হাঁসদা বাড়ির নং : 50 বয়স : 39 লিঙ্গ : মহিলা</p> <p>WZJ0830778</p> <p>ফটো উপলব্ধ</p> | |

বিধানসভা নির্বাচনক্ষেত্রের নং, নাম : 50-মালদহ
ভাগ নং, নাম : 4-বান্দর বোনা,

| | | | | | | | | | | | |
|-----|------------------|--|------------|-----|------------------|--|------------|-----|------------|--|------------|
| 439 | WZJ1828771 | নাম : পুটল মল রাজবংশী স্বামীর নাম: দীপক রাজবংশী বাড়ির নং : নুহ বয়স : 25 লিঙ্গ : মহিলা | ফটো উপলব্ধ | 440 | WB/07/045/300278 | নাম : মাইকু মাডি স্বামীর নাম: ভবেশ সরকার বাড়ির নং : n0097 বয়স : 71 লিঙ্গ : মহিলা | ফটো উপলব্ধ | 441 | WZJ0754796 | নাম : লতিকা বেসরা স্বামীর নাম: লক্ষন মূর্মু বাড়ির নং : n0097 বয়স : 38 লিঙ্গ : মহিলা | ফটো উপলব্ধ |
| 442 | JSL2682532 | নাম : লক্ষণ মূর্মু পিতার নাম: মোহন মূর্মু বাড়ির নং : n0097 বয়স : 42 লিঙ্গ : পুরুষ | ফটো উপলব্ধ | 443 | WZJ2374973 | নাম : অর্চনা মূর্মু পিতার নাম: লক্ষণ বাড়ির নং : এন43 বয়স : 21 লিঙ্গ : মহিলা | ফটো উপলব্ধ | 444 | JSL2681039 | নাম : আরতী রাজবংশী স্বামীর নাম: কুশল রাজবংশী বাড়ির নং : n0108 বয়স : 44 লিঙ্গ : মহিলা | ফটো উপলব্ধ |
| 445 | WB/07/045/300284 | নাম : অমিত রাজবংশী পিতার নাম: যদু রাজবংশী বাড়ির নং : n0162 বয়স : 61 লিঙ্গ : পুরুষ | ফটো উপলব্ধ | 446 | WZJ1406438 | নাম : প্রমিলা রাজবংশী স্বামীর নাম: অজয় রাজবংশী বাড়ির নং : n0104 বয়স : 29 লিঙ্গ : মহিলা | ফটো উপলব্ধ | 447 | JSL2681096 | নাম : সনকা রাজবংশী স্বামীর নাম: বাবলু রাজবংশী বাড়ির নং : n0104 বয়স : 66 লিঙ্গ : মহিলা | ফটো উপলব্ধ |
| 448 | WB/07/045/300286 | নাম : শেমলী রাজবংশী স্বামীর নাম: অমিত রাজবংশী বাড়ির নং : n0162 বয়স : 57 লিঙ্গ : মহিলা | ফটো উপলব্ধ | 449 | JSL2681104 | নাম : বিমলা রাজবংশী পিতার নাম: জগত রাজবংশী বাড়ির নং : n0102 বয়স : 66 লিঙ্গ : পুরুষ | ফটো উপলব্ধ | 450 | JSL2681161 | নাম : ভুলল রাজবংশী স্বামীর নাম: দেবেন রাজবংশী বাড়ির নং : n0106 বয়স : 76 লিঙ্গ : মহিলা | ফটো উপলব্ধ |
| 451 | JSL2681112 | নাম : ভারতী রাজবংশী স্বামীর নাম: বিমল রাজবংশী বাড়ির নং : n0102 বয়স : 61 লিঙ্গ : মহিলা | ফটো উপলব্ধ | 452 | JSL0394569 | নাম : বিমলা রাজবংশী স্বামীর নাম: ফেলান রাজবংশী বাড়ির নং : n0107 বয়স : 76 লিঙ্গ : মহিলা | ফটো উপলব্ধ | 453 | JSL2911964 | নাম : দুলাল রাজবংশী পিতার নাম: দেবেন রাজবংশী বাড়ির নং : n0106 বয়স : 39 লিঙ্গ : পুরুষ | ফটো উপলব্ধ |
| 454 | JSL1642685 | নাম : পুতুলী রাজবংশী স্বামীর নাম: সুচিত্র রাজবংশী বাড়ির নং : n0105 বয়স : 47 লিঙ্গ : মহিলা | ফটো উপলব্ধ | 455 | JSL1642875 | নাম : গিতা রাজবংশী পিতার নাম: কান্ত রাজবংশী রাজবংশী বাড়ির নং : n0105 বয়স : 45 লিঙ্গ : মহিলা | ফটো উপলব্ধ | 456 | JSL0394528 | নাম : বাসন্তি রাজবংশী স্বামীর নাম: বনমালী রাজবংশী বাড়ির নং : n0105 বয়স : 55 লিঙ্গ : মহিলা | ফটো উপলব্ধ |
| 457 | WZJ1406446 | নাম : বিজয় রাজবংশী পিতার নাম: কুশল রাজবংশী বাড়ির নং : n0103 বয়স : 29 লিঙ্গ : পুরুষ | ফটো উপলব্ধ | 458 | WZJ0829226 | নাম : সুমন্ত রাজবংশী পিতার নাম: গোকুল রাজবংশী বাড়ির নং : n0103 বয়স : 35 লিঙ্গ : পুরুষ | ফটো উপলব্ধ | 459 | JSL2681047 | নাম : গোকুল রাজবংশী পিতার নাম: জগত রাজবংশী বাড়ির নং : n0103 বয়স : 61 লিঙ্গ : পুরুষ | ফটো উপলব্ধ |
| 460 | JSL1642669 | নাম : রত্না রাজবংশী স্বামীর নাম: কান্ত রাজবংশী বাড়ির নং : n0105 বয়স : 63 লিঙ্গ : মহিলা | ফটো উপলব্ধ | 461 | JSL0394510 | নাম : বনমালী রাজবংশী পিতার নাম: কান্ত রাজবংশী বাড়ির নং : n0105 বয়স : 57 লিঙ্গ : পুরুষ | ফটো উপলব্ধ | 462 | JSL2681088 | নাম : বাবলু রাজবংশী পিতার নাম: বনমালী রাজবংশী বাড়ির নং : n0104 বয়স : 71 লিঙ্গ : পুরুষ | ফটো উপলব্ধ |
| 463 | JSL2681054 | নাম : সাঞ্জো রাজবংশী স্বামীর নাম: গোকুল রাজবংশী বাড়ির নং : n0103 বয়স : 53 লিঙ্গ : মহিলা | ফটো উপলব্ধ | 464 | JSL0394502 | নাম : সুচিত্র রাজবংশী পিতার নাম: কান্ত রাজবংশী বাড়ির নং : n0105 বয়স : 61 লিঙ্গ : পুরুষ | ফটো উপলব্ধ | 465 | WZJ0829192 | নাম : অজয় রাজবংশী পিতার নাম: কুশল রাজবংশী বাড়ির নং : n0108 বয়স : 35 লিঙ্গ : পুরুষ | ফটো উপলব্ধ |
| 466 | WZJ1911189 | নাম : কামপেনি রাজবংশী রাজবংশী স্বামীর নাম: তপেশ রাজবংশী বাড়ির নং : n0100 বয়স : 51 লিঙ্গ : মহিলা | ফটো উপলব্ধ | 467 | WZJ1667229 | নাম : দিপঙ্কর রাজবংশী পিতার নাম: অমিত রাজবংশী বাড়ির নং : n0162 বয়স : 27 লিঙ্গ : পুরুষ | ফটো উপলব্ধ | 468 | JSL0394619 | নাম : সুকেশ রাজবংশী পিতার নাম: জ্ঞানদা রাজবংশী বাড়ির নং : n0101 বয়স : 62 লিঙ্গ : পুরুষ | ফটো উপলব্ধ |

বিধানসভা নির্বাচনক্ষেত্রের নং, নাম : 50-মালদহ
ভাগ নং, নাম : 4-বান্দর বোনা,

| | | | | | | | | | | | |
|-----|------------|--|------------|-----|------------|--|------------|-----|------------------|--|------------|
| 469 | JSL3169497 | নাম : যুথিকা রাজবংশী (সরকার) স্বামীর নাম: দুলাল রাজবংশী বাড়ির নং : n0106 বয়স : 38 লিঙ্গ : মহিলা | ফটো উপলব্ধ | 470 | JSL3248788 | নাম : জয়ন্ত রাজবংশী পিতার নাম: তপেশ রাজবংশী বাড়ির নং : n0100 বয়স : 37 লিঙ্গ : পুরুষ | ফটো উপলব্ধ | 471 | JSL2682557 | নাম : উত্তম রাজবংশী পিতার নাম: তপেশ রাজবংশী বাড়ির নং : n0100 বয়স : 39 লিঙ্গ : পুরুষ | ফটো উপলব্ধ |
| 472 | WZJ1280395 | নাম : দিপক রাজবংশী পিতার নাম: সুকেশ রাজবংশী বাড়ির নং : n0101 বয়স : 30 লিঙ্গ : পুরুষ | ফটো উপলব্ধ | 473 | JSL1187483 | নাম : সারথী রাজবংশী স্বামীর নাম: সুকেশ রাজবংশী বাড়ির নং : n0101 বয়স : 56 লিঙ্গ : মহিলা | ফটো উপলব্ধ | 474 | WB/07/045/300213 | নাম : তপেশ রাজবংশী পিতার নাম: জ্ঞানদা রাজবংশী বাড়ির নং : n0100 বয়স : 56 লিঙ্গ : পুরুষ | ফটো উপলব্ধ |
| 475 | WZJ1057918 | নাম : সান্তনা রাজবংশী স্বামীর নাম: উত্তম রাজবংশী বাড়ির নং : n0100 বয়স : 33 লিঙ্গ : মহিলা | ফটো উপলব্ধ | 476 | JSL2681013 | নাম : মনজু রাজবংশী স্বামীর নাম: অজিন রাজবংশী বাড়ির নং : n0110 বয়স : 66 লিঙ্গ : মহিলা | ফটো উপলব্ধ | 477 | JSL2681005 | নাম : অজিন রাজবংশী পিতার নাম: যদু রাজবংশী বাড়ির নং : n0110 বয়স : 71 লিঙ্গ : পুরুষ | ফটো উপলব্ধ |
| 478 | WZJ1716497 | নাম : দেবশীষ রাজবংশী পিতার নাম: অজিন রাজবংশী বাড়ির নং : n0110 বয়স : 27 লিঙ্গ : পুরুষ | ফটো উপলব্ধ | 479 | WZJ2035327 | নাম : বেদি সরকার স্বামীর নাম: জয়ন্ত রাজবংশী বাড়ির নং : নু বয়স : 24 লিঙ্গ : মহিলা | ফটো উপলব্ধ | 480 | JSL0394585 | নাম : জ্যোৎস্না সরকার স্বামীর নাম: ভবেশ সরকার বাড়ির নং : n0099 বয়স : 66 লিঙ্গ : মহিলা | ফটো উপলব্ধ |
| 481 | WZJ2034585 | নাম : চঞ্চলা সরকার স্বামীর নাম: দেবাশিস রাজবংশী বাড়ির নং : নু বয়স : 26 লিঙ্গ : মহিলা | ফটো উপলব্ধ | 482 | WZJ1727478 | নাম : শ্রীমনি হেমরম স্বামীর নাম: নমল হাঁসদা বাড়ির নং : n0095 বয়স : 26 লিঙ্গ : মহিলা | ফটো উপলব্ধ | 483 | WZJ1057900 | নাম : দেওয়ান সরেন পিতার নাম: লক্ষন সরেন বাড়ির নং : n0095 বয়স : 35 লিঙ্গ : পুরুষ | ফটো উপলব্ধ |
| 484 | WZJ1057850 | নাম : চুনু সরেন পিতার নাম: মঙ্গল সরেন বাড়ির নং : n0095 বয়স : 41 লিঙ্গ : পুরুষ | ফটো উপলব্ধ | 485 | WZJ1057868 | নাম : রাধে সরেন পিতার নাম: চুনু সরেন বাড়ির নং : n0095 বয়স : 40 লিঙ্গ : মহিলা | ফটো উপলব্ধ | 486 | WZJ1784818 | নাম : চান্দু সরেন পিতার নাম: চুনু সরেন বাড়ির নং : এন এচ এন বয়স : 81 লিঙ্গ : পুরুষ | ফটো উপলব্ধ |
| 487 | WZJ1280445 | নাম : শিমুলি হাঁসদা পিতার নাম: সুফল হাঁসদা বাড়ির নং : n0095 বয়স : 31 লিঙ্গ : মহিলা | ফটো উপলব্ধ | 488 | WZJ1163005 | নাম : সুরজমনি বাস্কে স্বামীর নাম: দেওয়ান সরেন বাড়ির নং : n0095 বয়স : 31 লিঙ্গ : মহিলা | ফটো উপলব্ধ | 489 | WZJ1280452 | নাম : নমল হাঁসদা পিতার নাম: সুফল হাঁসদা বাড়ির নং : n0095 বয়স : 30 লিঙ্গ : পুরুষ | ফটো উপলব্ধ |
| 490 | JSL2681211 | নাম : টুড়ি হেমব্রম স্বামীর নাম: মঙ্গল হেমব্রম বাড়ির নং : n0095 বয়স : 66 লিঙ্গ : মহিলা | ফটো উপলব্ধ | 491 | WZJ1057892 | নাম : দুলি সরেন পিতার নাম: লক্ষন সরেন বাড়ির নং : n0095 বয়স : 33 লিঙ্গ : মহিলা | ফটো উপলব্ধ | 492 | WB/07/045/300221 | নাম : লক্ষন সরেন পিতার নাম: চুনু সরেন বাড়ির নং : n0095 বয়স : 66 লিঙ্গ : পুরুষ | ফটো উপলব্ধ |
| 493 | WZJ1057876 | নাম : চুনু সরেন পিতার নাম: লক্ষন সরেন বাড়ির নং : n0095 বয়স : 36 লিঙ্গ : পুরুষ | ফটো উপলব্ধ | 494 | WZJ0085860 | নাম : সাজিলী সরেন পিতার নাম: মঙ্গল সরেন বাড়ির নং : n0095 বয়স : 46 লিঙ্গ : মহিলা | ফটো উপলব্ধ | 495 | WZJ2367480 | নাম : লক্ষণ সরেন পিতার নাম: চুনু বাড়ির নং : নং বয়স : 20 লিঙ্গ : পুরুষ | ফটো উপলব্ধ |
| 496 | WZJ1280437 | নাম : লক্ষ্মী মূর্মু স্বামীর নাম: রবি মূর্মু বাড়ির নং : n0093 বয়স : 37 লিঙ্গ : মহিলা | ফটো উপলব্ধ | 497 | JSL1186915 | নাম : মিনতি কিসকু কিস্কু স্বামীর নাম: রঘুনাথ কিস্কু বাড়ির নং : n0093 বয়স : 53 লিঙ্গ : মহিলা | ফটো উপলব্ধ | 498 | JSL2681278 | নাম : মুর্গলী পিতার নাম: মঙ্গল বাড়ির নং : n0098 বয়স : 56 লিঙ্গ : পুরুষ | ফটো উপলব্ধ |

| | |
|---|------------|
| 499 | WZJ1721695 |
| নাম : সনলী সারেন পিতার নাম: রঘুনাথ সারেন বাড়ির নং : n0093 বয়স : 33 লিঙ্গ : মহিলা | ফটো উপলব্ধ |

| | |
|--|------------|
| 500 | JSL1186642 |
| নাম : মিনতী হেমব্রম স্বামীর নাম: রবিন সারেন বাড়ির নং : n0093 বয়স : 64 লিঙ্গ : মহিলা | ফটো উপলব্ধ |

| | |
|---|------------|
| 501 | WZJ1280411 |
| নাম : শিবরাম সারেন পিতার নাম: রঘুনাথ সারেন বাড়ির নং : n0093 বয়স : 30 লিঙ্গ : পুরুষ | ফটো উপলব্ধ |

| | |
|---|------------|
| 502 | JSL1186964 |
| নাম : রঘুনাথ সারেন পিতার নাম: বুধরাই সারেন বাড়ির নং : n0093 বয়স : 56 লিঙ্গ : পুরুষ | ফটো উপলব্ধ |

| | |
|--|------------|
| 503 | WZJ1280429 |
| নাম : লক্ষীরাম সারেন পিতার নাম: লক্ষন সারেন বাড়ির নং : n0094 বয়স : 30 লিঙ্গ : পুরুষ | ফটো উপলব্ধ |

| | |
|--|------------|
| 504 | WZJ1406453 |
| নাম : অমল সারেন পিতার নাম: রঘুনাথ সারেন বাড়ির নং : n0093 বয়স : 29 লিঙ্গ : পুরুষ | ফটো উপলব্ধ |

| | |
|---|------------|
| 505 | JSL2682573 |
| নাম : লক্ষণ সারেন পিতার নাম: চাদ সারেন বাড়ির নং : n0094 বয়স : 45 লিঙ্গ : পুরুষ | ফটো উপলব্ধ |

| | |
|--|------------|
| 506 | JSL2244739 |
| নাম : ছিতা হেমব্রম স্বামীর নাম: চান্দ হেমব্রম বাড়ির নং : n0094 বয়স : 76 লিঙ্গ : মহিলা | ফটো উপলব্ধ |

| | |
|---|------------|
| 507 | WZJ1716349 |
| নাম : বালিতা মুর্মু স্বামীর নাম: লক্ষন সারেন বাড়ির নং : n0094 বয়স : 40 লিঙ্গ : মহিলা | ফটো উপলব্ধ |

| | |
|--|------------|
| 508 | WZJ2409738 |
| নাম : চাঁদু সারেন পিতার নাম: লক্ষণ সারেন বাড়ির নং : এন0094 বয়স : 21 লিঙ্গ : পুরুষ | ফটো উপলব্ধ |

| | | | | | |
|--|--------------------------|---|--------------------------|---|--------------------------|
| 509 নাম : বাবলু সরকার পিতার নাম: অতুল সরকার বাড়ির নং : চলসোনা বয়স : 36 লিঙ্গ : পুরুষ | WZJ1057959 ফটো উপলব্ধ | 510 নাম : প্রতিমা সরকার পিতার নাম: গণেশ সরকার বাড়ির নং : এন0121 বয়স : 23 লিঙ্গ : মহিলা | WZJ2265659 ফটো উপলব্ধ | 511 নাম : বিপ্লাব সরকার পিতার নাম: অমল্য সরকার বাড়ির নং : এন0127 বয়স : 22 লিঙ্গ : পুরুষ | WZJ2265551 ফটো উপলব্ধ |
| 512 নাম : অর্চনা সরকার স্বামীর নাম: রঞ্জিত সরকার বাড়ির নং : n0115 বয়স : 27 লিঙ্গ : মহিলা | WZJ1606029 ফটো উপলব্ধ | 513 নাম : উৎপল সরকার পিতার নাম: অরুণ সরকার বাড়ির নং : n0119 বয়স : 29 লিঙ্গ : পুরুষ | WZJ1721604 ফটো উপলব্ধ | 514 নাম : চঞ্চলা সরকার পিতার নাম: গনেশ সরকার বাড়ির নং : n0121 বয়স : 28 লিঙ্গ : মহিলা | WZJ1606052 ফটো উপলব্ধ |
| 515 নাম : আতোবালা সরকার স্বামীর নাম: যদু সরকার বাড়ির নং : n0125 বয়স : 63 লিঙ্গ : মহিলা | JSL0394221 ফটো উপলব্ধ | 516 নাম : গনেশ সরকার পিতার নাম: বসু সরকার বাড়ির নং : n0121 বয়স : 46 লিঙ্গ : পুরুষ | JSL0394098 ফটো উপলব্ধ | 517 নাম : স্বাধীন সরকার পিতার নাম: ছিরমন সরকার বাড়ির নং : n0117 বয়স : 61 লিঙ্গ : পুরুষ | JSL0394197 ফটো উপলব্ধ |
| 518 নাম : পিঙ্কু সরকার পিতার নাম: হরিপদ সরকার বাড়ির নং : n0122 বয়স : 40 লিঙ্গ : পুরুষ | WZJ0962373 ফটো উপলব্ধ | 519 নাম : দশরথ সরকার পিতার নাম: কেরকু সরকার বাড়ির নং : n0124 বয়স : 61 লিঙ্গ : পুরুষ | JSL0394031 ফটো উপলব্ধ | 520 নাম : দেবীনি সরকার স্বামীর নাম: পাতলু সরকার বাড়ির নং : n0120 বয়স : 56 লিঙ্গ : মহিলা | JSL0394148 ফটো উপলব্ধ |
| 521 নাম : প্রভাতী সরকার স্বামীর নাম: দীনেশ সরকার বাড়ির নং : n0122 বয়স : 33 লিঙ্গ : মহিলা | WZJ1057934 ফটো উপলব্ধ | 522 নাম : শ্রীমংতা সরকার পিতার নাম: উডিশ সরকার বাড়ির নং : NEW HOUSE NUMBER বয়স : 41 লিঙ্গ : পুরুষ | JQG2516334 ফটো উপলব্ধ | 523 নাম : পানী সরকার স্বামীর নাম: দশরথ সরকার বাড়ির নং : n0124 বয়স : 43 লিঙ্গ : মহিলা | JSL2244143 ফটো উপলব্ধ |
| 524 নাম : আশা সরকার পিতার নাম: সুবোধ সরকার বাড়ির নং : n0123 বয়স : 39 লিঙ্গ : মহিলা | WZJ1057942 ফটো উপলব্ধ | 525 নাম : হিমালয় সরকার পিতার নাম: হরিপদ সরকার বাড়ির নং : n0122 বয়স : 30 লিঙ্গ : পুরুষ | WZJ1280486 ফটো উপলব্ধ | 526 নাম : দেখানি সরকার স্বামীর নাম: সুবোধ সরকার বাড়ির নং : n0123 বয়স : 73 লিঙ্গ : মহিলা | JSL0394353 ফটো উপলব্ধ |
| 527 নাম : শাকো সরকার স্বামীর নাম: অম্বু সরকার বাড়ির নং : n0127 বয়স : 70 লিঙ্গ : মহিলা | JSL0393991 ফটো উপলব্ধ | 528 নাম : সঞ্জয় সরকার পিতার নাম: ছতীশ সরকার বাড়ির নং : n0126 বয়স : 30 লিঙ্গ : পুরুষ | WZJ1280494 ফটো উপলব্ধ | 529 নাম : অম্বু সরকার পিতার নাম: কাজল সরকার বাড়ির নং : n0127 বয়স : 75 লিঙ্গ : পুরুষ | JSL0393983 ফটো উপলব্ধ |
| 530 নাম : তুফানীবালা সরকার স্বামীর নাম: ছতীশ সরকার বাড়ির নং : n0126 বয়স : 62 লিঙ্গ : মহিলা | JSL0394163 ফটো উপলব্ধ | 531 নাম : গনিতা সরকার স্বামীর নাম: শ্রীমন্ত সরকার বাড়ির নং : হু বয়স : 40 লিঙ্গ : মহিলা | JQG2516342 ফটো উপলব্ধ | 532 নাম : অমল্য সরকার পিতার নাম: অম্বু সরকার বাড়ির নং : n0127 বয়স : 48 লিঙ্গ : পুরুষ | JSL0394007 ফটো উপলব্ধ |
| 533 নাম : নয়ানী সরকার স্বামীর নাম: কেরকু সরকার বাড়ির নং : n0124 বয়স : 81 লিঙ্গ : মহিলা | JSL0394023 ফটো উপলব্ধ | 534 নাম : মল্লিকা সরকার স্বামীর নাম: সঞ্জয় সরকার বাড়ির নং : এন0126 বয়স : 21 লিঙ্গ : মহিলা | WZJ2265700 ফটো উপলব্ধ | 535 নাম : রনজিত সরকার মায়ের নাম: মনোবালা সরকার বাড়ির নং : n0115 বয়স : 46 লিঙ্গ : পুরুষ | JSL2680650 ফটো উপলব্ধ |
| 536 নাম : টেপো সরকার স্বামীর নাম: অরুণ সরকার বাড়ির নং : n0119 বয়স : 56 লিঙ্গ : মহিলা | JSL0394015 ফটো উপলব্ধ | 537 নাম : ভুটকি সরকার স্বামীর নাম: হরিপদ সরকার বাড়ির নং : n0122 বয়স : 66 লিঙ্গ : মহিলা | JSL0394320 ফটো উপলব্ধ | 538 নাম : দানেশ সরকার পিতার নাম: নরেন সরকার বাড়ির নং : n0116 বয়স : 36 লিঙ্গ : পুরুষ | WZJ1057926 ফটো উপলব্ধ |

| | | | | | |
|---|--------------------------|--|--------------------------|---|--------------------------|
| 539 নাম : অর্চনা সরকার স্বামীর নাম: সুনীল সরকার বাড়ির নং : n0115 বয়স : 35 লিঙ্গ : মহিলা | WZJ0829291 ফটো উপলব্ধ | 540 নাম : রহিম সরকার পিতার নাম: দশরথ সরকার বাড়ির নং : n0124 বয়স : 31 লিঙ্গ : পুরুষ | WZJ1605955 ফটো উপলব্ধ | 541 নাম : তারো সরকার স্বামীর নাম: দাশেশ সরকার বাড়ির নং : n0116 বয়স : 31 লিঙ্গ : মহিলা | WZJ1163062 ফটো উপলব্ধ |
| 542 নাম : জবা সরকার স্বামীর নাম: দুরন্ত সরকার বাড়ির নং : এন0113 বয়স : 21 লিঙ্গ : মহিলা | WZJ2265668 ফটো উপলব্ধ | 543 নাম : দুরন্ত সরকার পিতার নাম: বেচন সরকার বাড়ির নং : n0113 বয়স : 29 লিঙ্গ : পুরুষ | WZJ1496264 ফটো উপলব্ধ | 544 নাম : রস্তা সরকার স্বামীর নাম: অমূল্য সরকার বাড়ির নং : n0127 বয়স : 43 লিঙ্গ : মহিলা | JSL2680619 ফটো উপলব্ধ |
| 545 নাম : চেচো সরকার স্বামীর নাম: গনেশ সরকার বাড়ির নং : n0121 বয়স : 49 লিঙ্গ : মহিলা | JSL0394080 ফটো উপলব্ধ | 546 নাম : পাতলু সরকার পিতার নাম: চেরকা সরকার বাড়ির নং : n0120 বয়স : 59 লিঙ্গ : পুরুষ | JSL0394130 ফটো উপলব্ধ | 547 নাম : ফেকো সরকার স্বামীর নাম: ফরিদ সরকার বাড়ির নং : n0115 বয়স : 46 লিঙ্গ : মহিলা | WZJ0829309 ফটো উপলব্ধ |
| 548 নাম : ফরিদ সরকার পিতার নাম: ছিরমন সরকার বাড়ির নং : n0115 বয়স : 57 লিঙ্গ : পুরুষ | JSL0394189 ফটো উপলব্ধ | 549 নাম : রূপালী সরকার স্বামীর নাম: পিলকু সরকার বাড়ির নং : n0122 বয়স : 28 লিঙ্গ : মহিলা | WZJ1727403 ফটো উপলব্ধ | 550 নাম : ভারতী সরকার স্বামীর নাম: বেচন সরকার বাড়ির নং : n0113 বয়স : 59 লিঙ্গ : মহিলা | JSL2244135 ফটো উপলব্ধ |
| 551 নাম : বৈষ্ণব সরকার পিতার নাম: দেবেন সরকার বাড়ির নং : n0114 বয়স : 36 লিঙ্গ : পুরুষ | WZJ0829333 ফটো উপলব্ধ | 552 নাম : মালাকা সরকার স্বামীর নাম: স্বপন সরকার বাড়ির নং : n0114 বয়স : 33 লিঙ্গ : মহিলা | WZJ1280502 ফটো উপলব্ধ | 553 নাম : পাতো সরকার স্বামীর নাম: দেবেন সরকার বাড়ির নং : n0114 বয়স : 64 লিঙ্গ : মহিলা | JSL2680684 ফটো উপলব্ধ |
| 554 নাম : সুনীল সরকার পিতার নাম: ছিরমন সরকার বাড়ির নং : n0115 বয়স : 44 লিঙ্গ : পুরুষ | JSL2680668 ফটো উপলব্ধ | 555 নাম : সুমন সরকার স্বামীর নাম: উত্তম সরকার বাড়ির নং : এন এচ এন বয়স : 29 লিঙ্গ : মহিলা | WZJ1781426 ফটো উপলব্ধ | 556 নাম : বেচন সরকার পিতার নাম: কেকন সরকার বাড়ির নং : n0113 বয়স : 64 লিঙ্গ : পুরুষ | JSL2680635 ফটো উপলব্ধ |
| 557 নাম : অজয় সরকার পিতার নাম: ছতিশ সরকার বাড়ির নং : এন এচ এন বয়স : 26 লিঙ্গ : পুরুষ | WZJ1781475 ফটো উপলব্ধ | 558 নাম : ছতীশ সরকার পিতার নাম: ছিরমান সরকার বাড়ির নং : n0126 বয়স : 64 লিঙ্গ : পুরুষ | JSL0394155 ফটো উপলব্ধ | 559 নাম : দীনেশ সরকার পিতার নাম: হরিপদ সরকার বাড়ির নং : n0122 বয়স : 42 লিঙ্গ : পুরুষ | JSL3071693 ফটো উপলব্ধ |
| 560 নাম : তুসুম সরকার পিতার নাম: হরিপদ সরকার বাড়ির নং : n0122 বয়স : 52 লিঙ্গ : মহিলা | JSL0394338 ফটো উপলব্ধ | 561 নাম : স্বপন সরকার পিতার নাম: দেবেন সরকার বাড়ির নং : n0114 বয়স : 38 লিঙ্গ : পুরুষ | WZJ1163054 ফটো উপলব্ধ | 562 নাম : ভূগোল সরকার পিতার নাম: বেচন সরকার বাড়ির নং : n0113 বয়স : 32 লিঙ্গ : পুরুষ | WZJ1280510 ফটো উপলব্ধ |
| 563 নাম : উত্তম সরকার পিতার নাম: অরুণ সরকার বাড়ির নং : n0119 বয়স : 29 লিঙ্গ : পুরুষ | WZJ1496272 ফটো উপলব্ধ | 564 নাম : বাপি সরকার পিতার নাম: দশরথ সরকার বাড়ির নং : হু বয়স : 24 লিঙ্গ : মহিলা | WZJ2031201 ফটো উপলব্ধ | 565 নাম : রেখা সরকার পিতার নাম: যদু সরকার বাড়ির নং : n0125 বয়স : 35 লিঙ্গ : মহিলা | WZJ0829234 ফটো উপলব্ধ |
| 566 নাম : দুলা সরকার স্বামীর নাম: কেকন সরকার বাড়ির নং : n0112 বয়স : 96 লিঙ্গ : মহিলা | JSL2680627 ফটো উপলব্ধ | 567 নাম : চুমকি সরকার স্বামীর নাম: ভূগোল সরকার বাড়ির নং : n0113 বয়স : 29 লিঙ্গ : মহিলা | WZJ1721711 ফটো উপলব্ধ | 568 নাম : রহিত সরকার পিতার নাম: যদু সরকার বাড়ির নং : n0125 বয়স : 37 লিঙ্গ : পুরুষ | WZJ0829325 ফটো উপলব্ধ |

| | |
|--|------------|
| 569 | WZJ2411239 |
| নাম : প্রণব সরকার পিতার নাম: রঞ্জিত সরকার বাড়ির নং : শহরবারি বয়স : 20 লিঙ্গ : পুরুষ | ফটো উপলব্ধ |

বিধানসভা নির্বাচনক্ষেত্রের নং, নাম : 50-মালদহ
ভাগ নং, নাম : 6-ধরমপুর,

| | | | | | | | | |
|---|------------|------------|---|------------|------------|--|------------|------------|
| 570 | WZJ1057843 | ফটো উপলব্ধ | 571 | JSL2245504 | ফটো উপলব্ধ | 572 | WZJ1496348 | ফটো উপলব্ধ |
| নাম : চাঁদমনি সরেন পিতার নাম: ডোকা মূর্মু বাড়ির নং : নতুন বয়স : 44 লিঙ্গ : মহিলা | | | নাম : জেঠা হাসদা পিতার নাম: টুইলা হাসদা বাড়ির নং : n0161 বয়স : 48 লিঙ্গ : পুরুষ | | | নাম : রমেশ কিস্কু পিতার নাম: বাঘরাম কিস্কু বাড়ির নং : n0142 বয়স : 35 লিঙ্গ : মহিলা | | |
| 573 | WZJ1781970 | ফটো উপলব্ধ | 574 | WZJ0962381 | ফটো উপলব্ধ | 575 | WZJ1781988 | ফটো উপলব্ধ |
| নাম : রাম কিস্কু পিতার নাম: রামু কিস্কু বাড়ির নং : এন এচ এন বয়স : 25 লিঙ্গ : পুরুষ | | | নাম : সমাই কিস্কু পিতার নাম: লালু কিস্কু বাড়ির নং : n0141 বয়স : 51 লিঙ্গ : পুরুষ | | | নাম : লক্ষন কিস্কু পিতার নাম: রামু কিস্কু বাড়ির নং : এন এচ এন বয়স : 25 লিঙ্গ : পুরুষ | | |
| 576 | JSL2245561 | ফটো উপলব্ধ | 577 | WZJ2265692 | ফটো উপলব্ধ | 578 | WZJ1280544 | ফটো উপলব্ধ |
| নাম : হপনমই বাস্কু স্বামীর নাম: রামু কিস্কু বাড়ির নং : n0141 বয়স : 49 লিঙ্গ : মহিলা | | | নাম : আন্দ্রিয়াস কিস্কু পিতার নাম: মুনসি কিস্কু বাড়ির নং : এন0142 বয়স : 21 লিঙ্গ : পুরুষ | | | নাম : রীনা টুডু স্বামীর নাম: মুনসী কিস্কু বাড়ির নং : n0142 বয়স : 41 লিঙ্গ : মহিলা | | |
| 579 | WZJ0829481 | ফটো উপলব্ধ | 580 | WZJ1057967 | ফটো উপলব্ধ | 581 | WZJ2031888 | ফটো উপলব্ধ |
| নাম : মুনসী কিস্কু পিতার নাম: বাগরাম কিস্কু বাড়ির নং : n0142 বয়স : 39 লিঙ্গ : পুরুষ | | | নাম : সুরঞ্জ হেমরম স্বামীর নাম: সাহেব কিস্কু বাড়ির নং : n0142 বয়স : 39 লিঙ্গ : মহিলা | | | নাম : সঞ্জয় কিস্কু পিতার নাম: সাহেব কিস্কু বাড়ির নং : স্কু বয়স : 26 লিঙ্গ : পুরুষ | | |
| 582 | WZJ0829358 | ফটো উপলব্ধ | 583 | JSL2245553 | ফটো উপলব্ধ | 584 | JSL1644111 | ফটো উপলব্ধ |
| নাম : লক্ষী টুডু স্বামীর নাম: সাম কিস্কু বাড়ির নং : n0141 বয়স : 39 লিঙ্গ : মহিলা | | | নাম : রাম কিস্কু পিতার নাম: লালু কিস্কু বাড়ির নং : n0141 বয়স : 55 লিঙ্গ : পুরুষ | | | নাম : সাম কিস্কু পিতার নাম: লালু কিস্কু বাড়ির নং : n0141 বয়স : 48 লিঙ্গ : পুরুষ | | |
| 585 | WZJ2031474 | ফটো উপলব্ধ | 586 | JSL2681971 | ফটো উপলব্ধ | 587 | WZJ2035285 | ফটো উপলব্ধ |
| নাম : বিকাশ কিস্কু পিতার নাম: সাম কিস্কু বাড়ির নং : স্কু বয়স : 24 লিঙ্গ : পুরুষ | | | নাম : বাড়কী হেমরম স্বামীর নাম: লক্ষন সরেন বাড়ির নং : n0158 বয়স : 48 লিঙ্গ : মহিলা | | | নাম : শিবলাল টুডু পিতার নাম: ভাদু টুডু বাড়ির নং : স্কু বয়স : 29 লিঙ্গ : পুরুষ | | |
| 588 | WZJ2035624 | ফটো উপলব্ধ | 589 | WZJ0829341 | ফটো উপলব্ধ | 590 | JSL0395129 | ফটো উপলব্ধ |
| নাম : লক্ষিরাম টুডু পিতার নাম: ভাদু টুডু বাড়ির নং : স্কু বয়স : 30 লিঙ্গ : পুরুষ | | | নাম : সাবলী সরেন স্বামীর নাম: রুপনাথ হাঁসদা বাড়ির নং : n0158 বয়স : 51 লিঙ্গ : মহিলা | | | নাম : লক্ষন সরেন পিতার নাম: নলিন সরেন বাড়ির নং : n0158 বয়স : 54 লিঙ্গ : পুরুষ | | |
| 591 | JSL0395160 | ফটো উপলব্ধ | 592 | WZJ2122521 | ফটো উপলব্ধ | 593 | WZJ1781913 | ফটো উপলব্ধ |
| নাম : লীলাবতী প্রামানিক স্বামীর নাম: দীলিপ প্রামানিক বাড়ির নং : n0137 বয়স : 49 লিঙ্গ : মহিলা | | | নাম : প্রদীপ প্রামানিক পিতার নাম: দীলিপ প্রামানিক বাড়ির নং : এন0137 বয়স : 26 লিঙ্গ : পুরুষ | | | নাম : রাজেশ প্রামানিক পিতার নাম: দীলিপ প্রামানিক বাড়ির নং : এন0137 বয়স : 25 লিঙ্গ : পুরুষ | | |
| 594 | JSL0395145 | ফটো উপলব্ধ | 595 | JSL0395152 | ফটো উপলব্ধ | 596 | JSL0395178 | ফটো উপলব্ধ |
| নাম : মানো প্রামানিক স্বামীর নাম: লছমন প্রামানিক বাড়ির নং : n0137 বয়স : 71 লিঙ্গ : মহিলা | | | নাম : দিলীপ প্রামানিক পিতার নাম: লছমন প্রামানিক বাড়ির নং : n0137 বয়স : 57 লিঙ্গ : পুরুষ | | | নাম : যশোদা প্রামানিক পিতার নাম: লছমন প্রামানিক বাড়ির নং : n0134 বয়স : 56 লিঙ্গ : মহিলা | | |
| 597 | JSL0395376 | ফটো উপলব্ধ | 598 | JSL2245678 | ফটো উপলব্ধ | 599 | JSL0395392 | ফটো উপলব্ধ |
| নাম : মনু সরেন পিতার নাম: নাইকি সরেন বাড়ির নং : n0145 বয়স : 58 লিঙ্গ : পুরুষ | | | নাম : ধনু সরেন পিতার নাম: নাইকি সরেন বাড়ির নং : n0145 বয়স : 45 লিঙ্গ : পুরুষ | | | নাম : জবা মাড়ি স্বামীর নাম: মনু সরেন বাড়ির নং : 137 বয়স : 53 লিঙ্গ : মহিলা | | |

| | | | | | | | | |
|---|------------------|------------|--|------------------|------------|--|------------|------------|
| 600 নাম : লক্ষী মুরমু স্বামীর নাম: নাইকি মুরমু বাড়ির নং : n0145 বয়স : 73 লিঙ্গ : মহিলা | WB/07/045/300357 | ফটো উপলব্ধ | 601 নাম : বিমল সরেন পিতার নাম: মফুৎ সরেন বাড়ির নং : n0145 বয়স : 27 লিঙ্গ : পুরুষ | WZJ1716448 | ফটো উপলব্ধ | 602 নাম : সর্মিলা মুরমু স্বামীর নাম: ধনু সরেন বাড়ির নং : n0145 বয়স : 41 লিঙ্গ : মহিলা | WZJ0829382 | ফটো উপলব্ধ |
| 603 নাম : দীপিকা দাস স্বামীর নাম: বিমল সরেন বাড়ির নং : নং145 বয়স : 24 লিঙ্গ : মহিলা | WZJ2319408 | ফটো উপলব্ধ | 604 নাম : মোহন মুরমু পিতার নাম: চাকু মুরমু বাড়ির নং : স্কু বয়স : 26 লিঙ্গ : পুরুষ | WZJ2033827 | ফটো উপলব্ধ | 605 নাম : ভারতী মল্লিক পিতার নাম: রবি মল্লিক বাড়ির নং : স্কু বয়স : 25 লিঙ্গ : মহিলা | WZJ2035368 | ফটো উপলব্ধ |
| 606 নাম : রবি মল্লিক পিতার নাম: হরিপদ মল্লিক বাড়ির নং : n0138 বয়স : 60 লিঙ্গ : পুরুষ | WB/07/045/300345 | ফটো উপলব্ধ | 607 নাম : অলোকা মল্লিক স্বামীর নাম: রবি মল্লিক বাড়ির নং : n0138 বয়স : 56 লিঙ্গ : মহিলা | WB/07/045/300346 | ফটো উপলব্ধ | 608 নাম : আদরী মল্লিক পিতার নাম: কল্প মল্লিক বাড়ির নং : n0135 বয়স : 40 লিঙ্গ : মহিলা | WZJ0829424 | ফটো উপলব্ধ |
| 609 নাম : অর্জুন মল্লিক পিতার নাম: রবি মল্লিক বাড়ির নং : n0138 বয়স : 27 লিঙ্গ : পুরুষ | WZJ1716471 | ফটো উপলব্ধ | 610 নাম : সুনীল মার্ভি পিতার নাম: কারু মার্ভি বাড়ির নং : n0133 বয়স : 63 লিঙ্গ : পুরুষ | WB/07/045/300351 | ফটো উপলব্ধ | 611 নাম : নাচন হেমরম স্বামীর নাম: নন্দলাল কিস্কু বাড়ির নং : n0143 বয়স : 34 লিঙ্গ : মহিলা | WZJ1280551 | ফটো উপলব্ধ |
| 612 নাম : লগু সরেন স্বামীর নাম: রাম কিস্কু বাড়ির নং : n0143 বয়স : 36 লিঙ্গ : মহিলা | WZJ1163096 | ফটো উপলব্ধ | 613 নাম : রাম কিস্কু পিতার নাম: জোলা কিস্কু বাড়ির নং : n0143 বয়স : 41 লিঙ্গ : পুরুষ | JSL2912020 | ফটো উপলব্ধ | 614 নাম : ছিতা হাঁসদা স্বামীর নাম: বরমা মার্ভি বাড়ির নং : n0139 বয়স : 50 লিঙ্গ : মহিলা | WZJ1496330 | ফটো উপলব্ধ |
| 615 নাম : বর্মা মার্ভি পিতার নাম: কারু মার্ভি বাড়ির নং : n0139 বয়স : 56 লিঙ্গ : পুরুষ | WB/07/045/300352 | ফটো উপলব্ধ | 616 নাম : সুজিত মুরমু পিতার নাম: ছাকু মুরমু বাড়ির নং : n0150 বয়স : 36 লিঙ্গ : পুরুষ | WZJ0829390 | ফটো উপলব্ধ | 617 নাম : রাম সরেন পিতার নাম: পরান সরেন বাড়ির নং : স্কু বয়স : 24 লিঙ্গ : পুরুষ | WZJ2033751 | ফটো উপলব্ধ |
| 618 নাম : বন্দিতা সরেন পিতার নাম: ধনু সরেন বাড়ির নং : স্কু বয়স : 24 লিঙ্গ : মহিলা | WZJ2034171 | ফটো উপলব্ধ | 619 নাম : বিপ্লব সরেন পিতার নাম: নিমু সরেন বাড়ির নং : স্কু বয়স : 26 লিঙ্গ : পুরুষ | WZJ2035053 | ফটো উপলব্ধ | 620 নাম : শিবলাল সরেন পিতার নাম: পরন সরেন বাড়ির নং : n0140 বয়স : 27 লিঙ্গ : পুরুষ | WZJ1606011 | ফটো উপলব্ধ |
| 621 নাম : সোলোকা সরেন পিতার নাম: কাতু সরেন বাড়ির নং : n0154 বয়স : 27 লিঙ্গ : মহিলা | WZJ1606060 | ফটো উপলব্ধ | 622 নাম : রঞ্জিত সরেন পিতার নাম: লক্ষন সরেন বাড়ির নং : এন0140 বয়স : 22 লিঙ্গ : পুরুষ | WZJ2265643 | ফটো উপলব্ধ | 623 নাম : দেবনাথ সরেন পিতার নাম: রামদাস সরেন বাড়ির নং : এন এচ এন বয়স : 25 লিঙ্গ : পুরুষ | WZJ1784560 | ফটো উপলব্ধ |
| 624 নাম : রাম সরেন পিতার নাম: বীর সিং বাড়ির নং : n0153 বয়স : 45 লিঙ্গ : পুরুষ | JSL2682052 | ফটো উপলব্ধ | 625 নাম : বীরসিং সরেন পিতার নাম: রাম সরেন বাড়ির নং : n0153 বয়স : 71 লিঙ্গ : পুরুষ | JSL0395418 | ফটো উপলব্ধ | 626 নাম : সেলিনা সরেন পিতার নাম: রাম সরেন বাড়ির নং : এন এইচ এন বয়স : 25 লিঙ্গ : মহিলা | WZJ2122497 | ফটো উপলব্ধ |
| 627 নাম : লক্ষ্মণ সরেন পিতার নাম: ঠাকুরদাস সরেন বাড়ির নং : n0140 বয়স : 54 লিঙ্গ : পুরুষ | JSL0395301 | ফটো উপলব্ধ | 628 নাম : ভগত সরেন পিতার নাম: জেঠু সরেন বাড়ির নং : n0152 বয়স : 35 লিঙ্গ : পুরুষ | WZJ0829432 | ফটো উপলব্ধ | 629 নাম : সাগরাম সরেন পিতার নাম: জেঠু সরেন বাড়ির নং : n0152 বয়স : 39 লিঙ্গ : পুরুষ | WZJ0829440 | ফটো উপলব্ধ |

| | | | | | |
|--|--------------------------|--|--------------------------|---|--------------------------|
| 630 নাম : দিলীপ সরেন পিতার নাম: মঙ্গল সরেন বাড়ির নং : n0157 বয়স : 38 লিঙ্গ : পুরুষ | WZJ0829465 ফটো উপলব্ধ | 631 নাম : পৌরী বেসরা স্বামীর নাম: মঙ্গল সরেন বাড়ির নং : n0157 বয়স : 66 লিঙ্গ : মহিলা | JSL0395293 ফটো উপলব্ধ | 632 নাম : সমেন সরেন পিতার নাম: বিরসিং সরেন বাড়ির নং : n0153 বয়স : 42 লিঙ্গ : পুরুষ | JSL2682060 ফটো উপলব্ধ |
| 633 নাম : অমল সরেন পিতার নাম: লক্ষণ সরেন বাড়ির নং : স্ক বয়স : 26 লিঙ্গ : পুরুষ | WZJ2035103 ফটো উপলব্ধ | 634 নাম : শ্যামল সরেন পিতার নাম: কাতু সরেন বাড়ির নং : এন এচ এন বয়স : 25 লিঙ্গ : পুরুষ | WZJ1784677 ফটো উপলব্ধ | 635 নাম : বৃদিন হাঁসদা স্বামীর নাম: সৌমেন সরেন বাড়ির নং : n0153 বয়স : 32 লিঙ্গ : মহিলা | WZJ1496322 ফটো উপলব্ধ |
| 636 নাম : মিনা মার্ভি স্বামীর নাম: রামদাস সরেন বাড়ির নং : n0140 বয়স : 65 লিঙ্গ : মহিলা | JSL2245652 ফটো উপলব্ধ | 637 নাম : লক্ষী সরেন পিতার নাম: ঠাকুরদাস সরেন বাড়ির নং : n0140 বয়স : 36 লিঙ্গ : মহিলা | WZJ0829473 ফটো উপলব্ধ | 638 নাম : কাতু সরেন পিতার নাম: রাম সরেন বাড়ির নং : n0154 বয়স : 61 লিঙ্গ : পুরুষ | JSL0395335 ফটো উপলব্ধ |
| 639 নাম : দুলাই হেমব্রম স্বামীর নাম: বীরসিং সরেন বাড়ির নং : n0153 বয়স : 69 লিঙ্গ : মহিলা | JSL0395426 ফটো উপলব্ধ | 640 নাম : সনতী মার্ভি স্বামীর নাম: কাতু সরেন বাড়ির নং : 148 বয়স : 59 লিঙ্গ : মহিলা | JSL0395343 ফটো উপলব্ধ | 641 নাম : সুকুর মণি হেমব্রম স্বামীর নাম: লক্ষণ সরেন বাড়ির নং : n0140 বয়স : 41 লিঙ্গ : মহিলা | WZJ0086009 ফটো উপলব্ধ |
| 642 নাম : শান্তি মার্ভি স্বামীর নাম: পরান সরেন বাড়ির নং : n0140 বয়স : 63 লিঙ্গ : মহিলা | JSL1187053 ফটো উপলব্ধ | 643 নাম : মল্লিকা সরেন পিতার নাম: কাতু সরেন বাড়ির নং : n0154 বয়স : 30 লিঙ্গ : মহিলা | WZJ1496314 ফটো উপলব্ধ | 644 নাম : খুকুমনি মূমু স্বামীর নাম: যতীন সরেন বাড়ির নং : n0140 বয়স : 35 লিঙ্গ : মহিলা | WZJ0829374 ফটো উপলব্ধ |
| 645 নাম : যতীন সরেন পিতার নাম: ঠাকুর সরেন বাড়ির নং : n0140 বয়স : 46 লিঙ্গ : পুরুষ | JSL2912053 ফটো উপলব্ধ | 646 নাম : পরান সরেন পিতার নাম: ঠাকুরদাস সরেন বাড়ির নং : n0140 বয়স : 65 লিঙ্গ : পুরুষ | JSL1187160 ফটো উপলব্ধ | 647 নাম : মঙ্গল সরেন পিতার নাম: রাম সরেন বাড়ির নং : n0157 বয়স : 69 লিঙ্গ : পুরুষ | JSL0395285 ফটো উপলব্ধ |
| 648 নাম : মাখনি টুডু স্বামীর নাম: নিমু সরেন বাড়ির নং : n0156 বয়স : 41 লিঙ্গ : মহিলা | WZJ0085977 ফটো উপলব্ধ | 649 নাম : মারসেলা হাঁসদা স্বামীর নাম: ফিলিপ সরেন বাড়ির নং : n0155 বয়স : 33 লিঙ্গ : মহিলা | WZJ1163070 ফটো উপলব্ধ | 650 নাম : ফিলিপ সরেন পিতার নাম: সুগনা সরেন বাড়ির নং : n0155 বয়স : 35 লিঙ্গ : পুরুষ | WZJ0829408 ফটো উপলব্ধ |
| 651 নাম : সুগনা সরেন পিতার নাম: রাম সরেন বাড়ির নং : n0155 বয়স : 65 লিঙ্গ : পুরুষ | JSL0395269 ফটো উপলব্ধ | 652 নাম : সুনতি মূমু স্বামীর নাম: লক্ষন সরেন বাড়ির নং : n0152 বয়স : 36 লিঙ্গ : মহিলা | WZJ0829457 ফটো উপলব্ধ | 653 নাম : লক্ষন সরেন পিতার নাম: জেঠু সরেন বাড়ির নং : n0152 বয়স : 49 লিঙ্গ : পুরুষ | JSL1187129 ফটো উপলব্ধ |
| 654 নাম : নিমু সরেন পিতার নাম: রাম সরেন বাড়ির নং : 150 বয়স : 59 লিঙ্গ : পুরুষ | JSL0395434 ফটো উপলব্ধ | 655 নাম : জবা বাস্কে স্বামীর নাম: সুগনা সরেন বাড়ির নং : n0155 বয়স : 63 লিঙ্গ : মহিলা | JSL0395277 ফটো উপলব্ধ | 656 নাম : উষা সাহা স্বামীর নাম: বিহারী সাহা বাড়ির নং : n0163 বয়স : 51 লিঙ্গ : মহিলা | JSL0116269 ফটো উপলব্ধ |
| 657 নাম : বিশাল সাহা পিতার নাম: বিহারী প্রসাদ সাহা বাড়ির নং : স্ক বয়স : 24 লিঙ্গ : পুরুষ | WZJ2032746 ফটো উপলব্ধ | 658 নাম : গোপাল সাহা পিতার নাম: গণেশ প্রসাদ সাহা বাড়ির নং : n0151 বয়স : 39 লিঙ্গ : পুরুষ | WZJ0086041 ফটো উপলব্ধ | 659 নাম : রুকমিনী সাহা স্বামীর নাম: গণেশ সাহা বাড়ির নং : n0151 বয়স : 83 লিঙ্গ : মহিলা | JSL2682078 ফটো উপলব্ধ |

বিধানসভা নির্বাচনক্ষেত্রের নং, নাম : 50-মালদহ
ভাগ নং, নাম : 6-ধরমপুর,

| | | | | | | | | | | | |
|-----|------------|---|------------|-----|------------|--|------------|-----|------------|---|------------|
| 660 | JSL3248804 | নাম : ব্রীজমোহন সাহা পিতার নাম: গনেশ সাহা বাড়ির নং : n0151 বয়স : 40 লিঙ্গ : পুরুষ | ফটো উপলব্ধ | 661 | JSL0395459 | নাম : বিহারী সাহা পিতার নাম: গনেশ সাহা বাড়ির নং : n0151 বয়স : 49 লিঙ্গ : পুরুষ | ফটো উপলব্ধ | 662 | WZJ1406479 | নাম : বাবলু সাহা পিতার নাম: গনেশ প্রসাদ সাহা বাড়ির নং : n0151 বয়স : 36 লিঙ্গ : পুরুষ | ফটো উপলব্ধ |
| 663 | ZJZ2419992 | নাম : মেনকা হংসদা পিতার নাম: হেমলাল হংসদা বাড়ির নং : New house number বয়স : 26 লিঙ্গ : মহিলা | ফটো উপলব্ধ | 664 | JSL2682102 | নাম : মানকো মার্ভি স্বামীর নাম: মন্ডল হাঁসদা মার্ভি বাড়ির নং : n0159 বয়স : 50 লিঙ্গ : মহিলা | ফটো উপলব্ধ | 665 | JSL3248796 | নাম : ভূন্ডা টুডু মায়ের নাম: দামচী হাঁসদা বাড়ির নং : n0148 বয়স : 41 লিঙ্গ : পুরুষ | ফটো উপলব্ধ |
| 666 | WZJ1163088 | নাম : চুড়কী সরেন স্বামীর নাম: ভূন্ডা টুডু বাড়ির নং : n0148 বয়স : 32 লিঙ্গ : মহিলা | ফটো উপলব্ধ | 667 | WZJ1584176 | নাম : নিমাই হাঁসদা পিতার নাম: মন্ডল হাঁসদা বাড়ির নং : n0159 বয়স : 30 লিঙ্গ : পুরুষ | ফটো উপলব্ধ | 668 | JSL2682045 | নাম : লিলি মুর্মু স্বামীর নাম: সুনীল হাঁসদা বাড়ির নং : n0160 বয়স : 57 লিঙ্গ : মহিলা | ফটো উপলব্ধ |
| 669 | WZJ1163104 | নাম : ডোকা মুর্মু পিতার নাম: বাহা হাঁসদা বাড়ির নং : n0146 বয়স : 33 লিঙ্গ : পুরুষ | ফটো উপলব্ধ | 670 | JSL2682037 | নাম : সুনীল হাঁসদা পিতার নাম: টুইলা হাঁসদা বাড়ির নং : n0160 বয়স : 59 লিঙ্গ : পুরুষ | ফটো উপলব্ধ | 671 | WZJ1716422 | নাম : জেগল হাঁসদা পিতার নাম: সুনীল হাঁসদা বাড়ির নং : n0160 বয়স : 27 লিঙ্গ : পুরুষ | ফটো উপলব্ধ |
| 672 | WZJ2034437 | নাম : সিঙ্গা হাঁসদা স্বামীর নাম: ভাদু টুডু বাড়ির নং : ফু বয়স : 54 লিঙ্গ : মহিলা | ফটো উপলব্ধ | 673 | JSL2682094 | নাম : বারকা হাঁসদা পিতার নাম: ধনা হাঁসদা বাড়ির নং : n0144 বয়স : 45 লিঙ্গ : পুরুষ | ফটো উপলব্ধ | 674 | JSL2682086 | নাম : রূপনাথ হাঁসদা পিতার নাম: ধনা হাঁসদা বাড়ির নং : n0144 বয়স : 59 লিঙ্গ : পুরুষ | ফটো উপলব্ধ |
| 675 | JSL2912046 | নাম : মিরু মুরমু স্বামীর নাম: বাডকা হাঁসদা বাড়ির নং : n0144 বয়স : 41 লিঙ্গ : মহিলা | ফটো উপলব্ধ | 676 | WZJ1163120 | নাম : মিঠুন হেমব্রম পিতার নাম: রামকা হেমব্রম বাড়ির নং : n0147 বয়স : 33 লিঙ্গ : পুরুষ | ফটো উপলব্ধ | 677 | WZJ0962472 | নাম : বাসন্তী রজক স্বামীর নাম: মঙ্গল হেমব্রম বাড়ির নং : n0147 বয়স : 35 লিঙ্গ : মহিলা | ফটো উপলব্ধ |
| 678 | JSL0395509 | নাম : খিরনী হাঁসদা স্বামীর নাম: বুদাই হাঁসদা বাড়ির নং : n0147 বয়স : 63 লিঙ্গ : মহিলা | ফটো উপলব্ধ | 679 | WZJ0086066 | নাম : রামকা হেমব্রম পিতার নাম: জেঠা হেমব্রম বাড়ির নং : n0147 বয়স : 62 লিঙ্গ : পুরুষ | ফটো উপলব্ধ | 680 | JSL2682128 | নাম : বুদাই হেমব্রম পিতার নাম: জেঠা হেমব্রম বাড়ির নং : n0147 বয়স : 65 লিঙ্গ : পুরুষ | ফটো উপলব্ধ |
| 681 | WZJ1163138 | নাম : রজিনা হেমব্রম পিতার নাম: রামকা হেমব্রম বাড়ির নং : n0147 বয়স : 34 লিঙ্গ : মহিলা | ফটো উপলব্ধ | 682 | JSL2257822 | নাম : সেবিকা হেমব্রম স্বামীর নাম: রাম সরেন বাড়ির নং : n0249 বয়স : 46 লিঙ্গ : মহিলা | ফটো উপলব্ধ | 683 | WZJ1163112 | নাম : মঙ্গল হেমব্রম পিতার নাম: বুদাই হেমব্রম বাড়ির নং : n0147 বয়স : 32 লিঙ্গ : পুরুষ | ফটো উপলব্ধ |
| 684 | JSL1643097 | নাম : সলমা হেমব্রম স্বামীর নাম: ছাকু মুরমু বাড়ির নং : n0149 বয়স : 61 লিঙ্গ : মহিলা | ফটো উপলব্ধ | 685 | WZJ1764646 | নাম : সোনা মুর্মু পিতার নাম: ছাকু মুর্মু বাড়ির নং : 149 বয়স : 29 লিঙ্গ : মহিলা | ফটো উপলব্ধ | 686 | WZJ2032134 | নাম : পঞ্চমী হেমব্রম স্বামীর নাম: সুফল হাঁসদা বাড়ির নং : - বয়স : 25 লিঙ্গ : মহিলা | ফটো উপলব্ধ |
| 687 | WZJ2407104 | নাম : লিলিমা সরেন পিতার নাম: লক্ষ্মণ সরেন বাড়ির নং : এন0152 বয়স : 21 লিঙ্গ : মহিলা | ফটো উপলব্ধ | 688 | WZJ2410579 | নাম : কবিতা সরেন পিতার নাম: ধনু সরেন বাড়ির নং : ধরমপুর বয়স : 21 লিঙ্গ : মহিলা | ফটো উপলব্ধ | | | | |

| | | | | | |
|--|--------------------------|--|--------------------------|--|--------------------------|
| 689 নাম : সনতি সরেন স্বামীর নাম: মাথুর সরেন বাড়ির নং : n0174 বয়স : 59 লিঙ্গ : মহিলা | JSL2680890 ফটো উপলব্ধ | 690 নাম : মাথুর কিসকু পিতার নাম: দুর্গা কিসকু বাড়ির নং : n0174 বয়স : 61 লিঙ্গ : পুরুষ | JSL2680882 ফটো উপলব্ধ | 691 নাম : শেফালী কিস্কু পিতার নাম: চুডকা কিস্কু বাড়ির নং : স্কু বয়স : 25 লিঙ্গ : মহিলা | WZJ2034742 ফটো উপলব্ধ |
| 692 নাম : রবিন টুডু পিতার নাম: ছোট টুডু বাড়ির নং : স্কু বয়স : 30 লিঙ্গ : পুরুষ | WZJ2034486 ফটো উপলব্ধ | 693 নাম : রবিনাথ টুডু পিতার নাম: মঙ্গলা টুডু বাড়ির নং : n0179 বয়স : 29 লিঙ্গ : পুরুষ | WZJ1496389 ফটো উপলব্ধ | 694 নাম : মিরফ হেমব্রম স্বামীর নাম: মঙ্গলা টুডু বাড়ির নং : n0179 বয়স : 56 লিঙ্গ : মহিলা | JSL2680866 ফটো উপলব্ধ |
| 695 নাম : ফুলমণী হেমব্রম স্বামীর নাম: সোনা টুডু বাড়ির নং : n0179 বয়স : 41 লিঙ্গ : মহিলা | JSL2911956 ফটো উপলব্ধ | 696 নাম : মঙ্গলা টুডু পিতার নাম: জেঠা টুডু বাড়ির নং : n0179 বয়স : 44 লিঙ্গ : পুরুষ | WZJ1057975 ফটো উপলব্ধ | 697 নাম : দুলাহান টুডু পিতার নাম: জেঠা টুডু বাড়ির নং : n0179 বয়স : 59 লিঙ্গ : মহিলা | JSL1644053 ফটো উপলব্ধ |
| 698 নাম : দুলাহান হেমব্রম স্বামীর নাম: সুফল টুডু বাড়ির নং : n0179 বয়স : 35 লিঙ্গ : মহিলা | WZJ1163187 ফটো উপলব্ধ | 699 নাম : ছামি হাঁসদা স্বামীর নাম: সামু টুডু বাড়ির নং : n0179 বয়স : 33 লিঙ্গ : মহিলা | WZJ1163179 ফটো উপলব্ধ | 700 নাম : দিপক টুডু পিতার নাম: লক্ষন টুডু বাড়ির নং : n0179 বয়স : 26 লিঙ্গ : পুরুষ | WZJ1721745 ফটো উপলব্ধ |
| 701 নাম : জ্যাটা টুডু পিতার নাম: মঙ্গল টুডু বাড়ির নং : n0179 বয়স : 31 লিঙ্গ : পুরুষ | WZJ1721737 ফটো উপলব্ধ | 702 নাম : রানী সরেন স্বামীর নাম: লক্ষন টুডু বাড়ির নং : n0179 বয়স : 40 লিঙ্গ : মহিলা | JSL2911931 ফটো উপলব্ধ | 703 নাম : সুফল টুডু মায়ের নাম: ছপনি হাঁসদা বাড়ির নং : n0179 বয়স : 36 লিঙ্গ : পুরুষ | WZJ0829499 ফটো উপলব্ধ |
| 704 নাম : সোনালী টুডু পিতার নাম: সুফল টুডু বাড়ির নং : চিনিবাড়ী বয়স : 22 লিঙ্গ : মহিলা | WZJ2330819 ফটো উপলব্ধ | 705 নাম : জিতেন হেমব্রম পিতার নাম: কানাই হেমব্রম বাড়ির নং : n0168 বয়স : 33 লিঙ্গ : পুরুষ | WZJ1280569 ফটো উপলব্ধ | 706 নাম : মিনতি সরেন স্বামীর নাম: জিতেন সরেন বাড়ির নং : n0168 বয়স : 31 লিঙ্গ : মহিলা | WZJ1496371 ফটো উপলব্ধ |
| 707 নাম : পুনহা মূর্মু স্বামীর নাম: ছোট মূর্মু বাড়ির নং : n0168 বয়স : 49 লিঙ্গ : মহিলা | JSL2680775 ফটো উপলব্ধ | 708 নাম : সুনীলা মাহাতো স্বামীর নাম: নিমাই মাহাতো বাড়ির নং : n0169 বয়স : 59 লিঙ্গ : মহিলা | JSL0394379 ফটো উপলব্ধ | 709 নাম : যশোদা মাহাতো স্বামীর নাম: মদন মাহাতো বাড়ির নং : n0171 বয়স : 55 লিঙ্গ : মহিলা | JSL0394395 ফটো উপলব্ধ |
| 710 নাম : কাকলি মাহাতো স্বামীর নাম: রবীন মাহাতো বাড়ির নং : n0169 বয়স : 31 লিঙ্গ : মহিলা | WZJ1496363 ফটো উপলব্ধ | 711 নাম : পঙ্কজ মাহাতো পিতার নাম: নিমাই মাহাতো বাড়ির নং : এন এচ এন বয়স : 26 লিঙ্গ : পুরুষ | WZJ1784636 ফটো উপলব্ধ | 712 নাম : নিমাই মাহাতো পিতার নাম: মনমোহন মাহাতো বাড়ির নং : n0169 বয়স : 63 লিঙ্গ : পুরুষ | JSL0394361 ফটো উপলব্ধ |
| 713 নাম : রবি মাহাতো পিতার নাম: যতিন মাহাতো বাড়ির নং : স্কু বয়স : 24 লিঙ্গ : পুরুষ | WZJ2031581 ফটো উপলব্ধ | 714 নাম : জয়দেব মাহাতো পিতার নাম: মদন মাহাতো বাড়ির নং : এন এচ এন বয়স : 25 লিঙ্গ : পুরুষ | WZJ1784610 ফটো উপলব্ধ | 715 নাম : সুচিত্রা মাহাতো স্বামীর নাম: নিপেন মাহাতো বাড়ির নং : এন এচ এন বয়স : 28 লিঙ্গ : মহিলা | WZJ1781962 ফটো উপলব্ধ |
| 716 নাম : বিমলা মাহাতো পিতার নাম: সুবল মাহাতো বাড়ির নং : n0267 বয়স : 34 লিঙ্গ : পুরুষ | WZJ1716505 ফটো উপলব্ধ | 717 নাম : অঞ্জনা মাহাতো স্বামীর নাম: সুকদেব মাহাতো বাড়ির নং : n0169 বয়স : 41 লিঙ্গ : মহিলা | JSL3169489 ফটো উপলব্ধ | 718 নাম : তাপসী মাহাতো স্বামীর নাম: ভুবন মাহাতো বাড়ির নং : n0169 বয়স : 35 লিঙ্গ : মহিলা | WZJ0962498 ফটো উপলব্ধ |

| | | | | | | | | | | | |
|-----|------------------|---|------------|-----|------------------|---|------------|-----|------------|---|------------|
| 719 | JSL3169471 | নাম : ভুবন মাহাতো পিতার নাম: নিমাই মাহাতো বাড়ির নং : n0169 বয়স : 40 লিঙ্গ : পুরুষ | ফটো উপলব্ধ | 720 | WZJ0086090 | নাম : রবীন মাহাতো পিতার নাম: নিমাই মাহাতো বাড়ির নং : n0169 বয়স : 43 লিঙ্গ : পুরুষ | ফটো উপলব্ধ | 721 | WZJ1280585 | নাম : সুকদেব মাহাতো পিতার নাম: নিতাই মাহাতো বাড়ির নং : n0169 বয়স : 36 লিঙ্গ : পুরুষ | ফটো উপলব্ধ |
| 722 | WZJ1163153 | নাম : দিপঙ্কর মাহাতো পিতার নাম: নিমাই মাহাতো বাড়ির নং : n0169 বয়স : 31 লিঙ্গ : পুরুষ | ফটো উপলব্ধ | 723 | WZJ0086124 | নাম : বসন্ত মাহাতো পিতার নাম: যতিন মাহাতো বাড়ির নং : n0171 বয়স : 49 লিঙ্গ : পুরুষ | ফটো উপলব্ধ | 724 | WZJ1406487 | নাম : নিপেন মাহাতো পিতার নাম: আমিন মাহাতো বাড়ির নং : n0171 বয়স : 36 লিঙ্গ : পুরুষ | ফটো উপলব্ধ |
| 725 | WZJ2122570 | নাম : বনা মাহাতো স্বামীর নাম: দীপঙ্কর মাহাতো বাড়ির নং : এনএইচএন বয়স : 26 লিঙ্গ : মহিলা | ফটো উপলব্ধ | 726 | JSL0394411 | নাম : নমিতা মাহাতো স্বামীর নাম: যতিন মাহাতো বাড়ির নং : n0170 বয়স : 55 লিঙ্গ : মহিলা | ফটো উপলব্ধ | 727 | JSL0394403 | নাম : যতিন মাহাতো পিতার নাম: মহেন্দ্র মাহাতো বাড়ির নং : n0170 বয়স : 61 লিঙ্গ : পুরুষ | ফটো উপলব্ধ |
| 728 | WZJ2034619 | নাম : সুমিত্রা সরেন পিতার নাম: গোড়া সরেন বাড়ির নং : হু বয়স : 25 লিঙ্গ : মহিলা | ফটো উপলব্ধ | 729 | WB/07/045/300170 | নাম : মাইনো হাসদা স্বামীর নাম: ভাতড় হাসদা বাড়ির নং : n0167 বয়স : 56 লিঙ্গ : মহিলা | ফটো উপলব্ধ | 730 | JSL2680916 | নাম : গৌরা সরেন পিতার নাম: খাড়া সরেন বাড়ির নং : n0166 বয়স : 49 লিঙ্গ : পুরুষ | ফটো উপলব্ধ |
| 731 | WZJ1163161 | নাম : বাসন্তী মূর্খু স্বামীর নাম: গৌরা সরেন বাড়ির নং : n0166 বয়স : 35 লিঙ্গ : মহিলা | ফটো উপলব্ধ | 732 | JSL0394429 | নাম : ভাতড় সরেন পিতার নাম: বাজনাথ সরেন বাড়ির নং : n0167 বয়স : 66 লিঙ্গ : পুরুষ | ফটো উপলব্ধ | 733 | WZJ0962480 | নাম : মনোজ টুডু পিতার নাম: গোকুল টুডু বাড়ির নং : n0178 বয়স : 33 লিঙ্গ : পুরুষ | ফটো উপলব্ধ |
| 734 | WZJ1496405 | নাম : বিশ্বনাথ সরেন পিতার নাম: গোড়া সরেন বাড়ির নং : n0166 বয়স : 29 লিঙ্গ : পুরুষ | ফটো উপলব্ধ | 735 | JSL2680791 | নাম : আরশু সরেন স্বামীর নাম: গোকুল টুডু বাড়ির নং : n0178 বয়স : 59 লিঙ্গ : মহিলা | ফটো উপলব্ধ | 736 | WZJ2207629 | নাম : কুশ সরেন পিতার নাম: গরা সরেন বাড়ির নং : নং166 বয়স : 25 লিঙ্গ : পুরুষ | ফটো উপলব্ধ |
| 737 | WZJ2265536 | নাম : অমিত সাহা মায়ের নাম: তরুণালা সাহা বাড়ির নং : নং বয়স : 23 লিঙ্গ : পুরুষ | ফটো উপলব্ধ | 738 | WZJ1163146 | নাম : বৃন্দিন সরেন মায়ের নাম: ছিতা হাসদা বাড়ির নং : n0164 বয়স : 38 লিঙ্গ : মহিলা | ফটো উপলব্ধ | 739 | JSL1186865 | নাম : পানী হাসদা স্বামীর নাম: রামদাস হাসদা বাড়ির নং : n0176 বয়স : 66 লিঙ্গ : মহিলা | ফটো উপলব্ধ |
| 740 | WB/07/045/300172 | নাম : ভাস্কর সরেন পিতার নাম: খাড়া সরেন বাড়ির নং : n0164 বয়স : 60 লিঙ্গ : পুরুষ | ফটো উপলব্ধ | 741 | JSL2680932 | নাম : চম্পা বেসরা স্বামীর নাম: রাবন বেসরা বাড়ির নং : n0177 বয়স : 55 লিঙ্গ : মহিলা | ফটো উপলব্ধ | 742 | JSL2680924 | নাম : রাবন হাসদা পিতার নাম: দাসো হাসদা বাড়ির নং : n0177 বয়স : 58 লিঙ্গ : পুরুষ | ফটো উপলব্ধ |
| 743 | WZJ1727361 | নাম : পানী হাসদা স্বামীর নাম: সিতারাম সরেন বাড়ির নং : n0165 বয়স : 53 লিঙ্গ : মহিলা | ফটো উপলব্ধ | 744 | JSL1643824 | নাম : সিদারাম সরেন পিতার নাম: খাড়া সরেন বাড়ির নং : n0165 বয়স : 53 লিঙ্গ : পুরুষ | ফটো উপলব্ধ | 745 | JSL1644020 | নাম : জাসমী হেমব্রম স্বামীর নাম: সুফল সারেনা বাড়ির নং : n0175 বয়স : 57 লিঙ্গ : মহিলা | ফটো উপলব্ধ |
| 746 | WZJ1606169 | নাম : দুর্গা কিসকু পিতার নাম: ভক্ত কিসকু বাড়ির নং : n0172 বয়স : 34 লিঙ্গ : পুরুষ | ফটো উপলব্ধ | 747 | JSL2680734 | নাম : দুর্গা হেমব্রম স্বামীর নাম: ভক্ত কিসকু বাড়ির নং : n0172 বয়স : 57 লিঙ্গ : মহিলা | ফটো উপলব্ধ | 748 | WZJ1606102 | নাম : বিমল কিসকু পিতার নাম: ভক্ত কিসকু বাড়ির নং : n0172 বয়স : 28 লিঙ্গ : পুরুষ | ফটো উপলব্ধ |

| | | | | | | | | |
|---|------------|------------|---|------------|------------|---|------------|------------|
| 749 | WZJ1280577 | ফটো উপলব্ধ | 750 | JSL2911949 | ফটো উপলব্ধ | 751 | WZJ2366987 | ফটো উপলব্ধ |
| নাম : সনতি সরেন পিতার নাম: সুফল সরেন বাড়ির নং : n0175 বয়স : 32 লিঙ্গ : মহিলা | | | নাম : পূরনগী হেমব্রম স্বামীর নাম: লক্ষ্মণ শোরেন বাড়ির নং : n0175 বয়স : 42 লিঙ্গ : মহিলা | | | নাম : তালা হেমব্রম স্বামীর নাম: চুরকা কিস্কু বাড়ির নং : n0173 বয়স : 50 লিঙ্গ : মহিলা | | |
| 752 | WZJ1721703 | ফটো উপলব্ধ | 753 | WZJ1406495 | ফটো উপলব্ধ | 754 | JSL2911923 | ফটো উপলব্ধ |
| নাম : সুরঞ্জ সরেন স্বামীর নাম: দুর্গা কিস্কু বাড়ির নং : n0172 বয়স : 32 লিঙ্গ : মহিলা | | | নাম : রহিত কিস্কু পিতার নাম: ভক্ত কিস্কু বাড়ির নং : n0172 বয়স : 30 লিঙ্গ : পুরুষ | | | নাম : রানী কিস্কু পিতার নাম: ভক্ত কিস্কু বাড়ির নং : n0172 বয়স : 40 লিঙ্গ : মহিলা | | |
| 755 | WZJ1496355 | ফটো উপলব্ধ | 756 | JSL3167764 | ফটো উপলব্ধ | 757 | WZJ2343127 | ফটো উপলব্ধ |
| নাম : মীঠুন কিস্কু পিতার নাম: চুডকা কিস্কু বাড়ির নং : n0173 বয়স : 29 লিঙ্গ : পুরুষ | | | নাম : ফুলিন হেমব্রম স্বামীর নাম: মনোজ টুডু বাড়ির নং : n0269 বয়স : 37 লিঙ্গ : মহিলা | | | নাম : প্রতিমা হেমব্রম পিতার নাম: রমন হেমব্রম বাড়ির নং : নিই হাউস নং বয়স : 21 লিঙ্গ : মহিলা | | |
| 758 | WZJ2401495 | ফটো উপলব্ধ | 759 | WZJ2404671 | ফটো উপলব্ধ | 760 | WZJ2406908 | ফটো উপলব্ধ |
| নাম : লক্ষ্মণ টুডু পিতার নাম: মঙ্গলা টুডু বাড়ির নং : এন00179 বয়স : 22 লিঙ্গ : পুরুষ | | | নাম : ডাঙ্গি মুর্মু স্বামীর নাম: জ্যাটা টুডু বাড়ির নং : নং179 বয়স : 21 লিঙ্গ : মহিলা | | | নাম : সালনী টুডু মায়ের নাম: রানি সরেন বাড়ির নং : এন0179 বয়স : 20 লিঙ্গ : মহিলা | | |
| 761 | YTU1379163 | ফটো উপলব্ধ | 762 | WZJ2423473 | ফটো উপলব্ধ | 763 | UQX1867977 | ফটো উপলব্ধ |
| নাম : বন্দনা মাহাতো স্বামীর নাম: বিমল মাহাতো বাড়ির নং : চিনীবরি বয়স : 33 লিঙ্গ : মহিলা | | | নাম : ফুলমুনি কিস্কু পিতার নাম: মাথুর কিস্কু বাড়ির নং : চিনীবাড়ী বয়স : 21 লিঙ্গ : পুরুষ | | | নাম : ফুলমুনি হেমব্রম মায়ের নাম: সুখি সরেন বাড়ির নং : চিনীবরি বয়স : 28 লিঙ্গ : মহিলা | | |

| | | | | | |
|---|--------------------------|---|--------------------------|---|--------------------------|
| 764 নাম : সুস্মিতা মুর্মু স্বামীর নাম: সঞ্জীত মার্ভি বাড়ির নং : নুফ বয়স : 23 লিঙ্গ : মহিলা | WZJ2345585 ফটো উপলব্ধ | 765 নাম : চিত্রা সরকার স্বামীর নাম: বৈশ্বেন্দ্র সরকার বাড়ির নং : নুফ বয়স : 25 লিঙ্গ : মহিলা | WZJ2340917 ফটো উপলব্ধ | 766 নাম : শ্যামল মার্ভি পিতার নাম: বর্মা মার্ভি বাড়ির নং : 139 বয়স : 22 লিঙ্গ : পুরুষ | WZJ2340057 ফটো উপলব্ধ |
| 767 নাম : বাড়কী স্বামীর নাম: চুডকা বাড়ির নং : n0180 বয়স : 61 লিঙ্গ : মহিলা | JSL2681286 ফটো উপলব্ধ | 768 নাম : রঞ্জিত মুর্মু স্বামীর নাম: চুডকা মুর্মু বাড়ির নং : n0180 বয়স : 30 লিঙ্গ : মহিলা | WZJ1280700 ফটো উপলব্ধ | 769 নাম : ছিতা সরেন পিতার নাম: সোনারাম মর্ডী বাড়ির নং : হুটগাছী বয়স : 55 লিঙ্গ : মহিলা | WZJ0962530 ফটো উপলব্ধ |
| 770 নাম : সুরঞ্জমুনি সরেন স্বামীর নাম: শ্রীনাথ হেমব্রম বাড়ির নং : n0210 বয়স : 30 লিঙ্গ : মহিলা | WZJ1406545 ফটো উপলব্ধ | 771 নাম : বিশ্বনাথ হেমব্রম পিতার নাম: হোপনা হেমব্রম বাড়ির নং : n0210 বয়স : 31 লিঙ্গ : পুরুষ | WZJ1163195 ফটো উপলব্ধ | 772 নাম : শ্রীনাথ হেমব্রম পিতার নাম: হোপনা হেমব্রম বাড়ির নং : n0210 বয়স : 32 লিঙ্গ : পুরুষ | WZJ1058072 ফটো উপলব্ধ |
| 773 নাম : সাঞ্জলী টুডু স্বামীর নাম: হোপনা হেমব্রম বাড়ির নং : n0210 বয়স : 71 লিঙ্গ : মহিলা | JSL2245421 ফটো উপলব্ধ | 774 নাম : কৃষ্ণা প্রামানিক স্বামীর নাম: ধনঞ্জয় প্রামানিক বাড়ির নং : n0222 বয়স : 26 লিঙ্গ : মহিলা | WZJ1716489 ফটো উপলব্ধ | 775 নাম : তপন প্রামানিক পিতার নাম: সরেন প্রামানিক বাড়ির নং : n0222 বয়স : 56 লিঙ্গ : পুরুষ | JSL0394668 ফটো উপলব্ধ |
| 776 নাম : লতা প্রামানিক স্বামীর নাম: তপন প্রামানিক বাড়ির নং : n0222 বয়স : 51 লিঙ্গ : মহিলা | JSL0394676 ফটো উপলব্ধ | 777 নাম : ধনঞ্জয় প্রামানিক পিতার নাম: তপন প্রামানিক বাড়ির নং : n0222 বয়স : 29 লিঙ্গ : পুরুষ | WZJ1406529 ফটো উপলব্ধ | 778 নাম : কার্তিক প্রামানিক পিতার নাম: সেভেন প্রামানিক বাড়ির নং : n0218 বয়স : 37 লিঙ্গ : পুরুষ | WZJ0829556 ফটো উপলব্ধ |
| 779 নাম : বরোনীকা বাক্কে স্বামীর নাম: সুভাষ প্রামানিক বাড়ির নং : n0218 বয়স : 38 লিঙ্গ : মহিলা | WZJ0829580 ফটো উপলব্ধ | 780 নাম : নিমাই প্রামানিক পিতার নাম: সেভেন প্রামানিক বাড়ির নং : n0218 বয়স : 38 লিঙ্গ : পুরুষ | WZJ0829564 ফটো উপলব্ধ | 781 নাম : পরিমল প্রামানিক পিতার নাম: সরেন প্রামানিক বাড়ির নং : n0216 বয়স : 30 লিঙ্গ : পুরুষ | WZJ1406503 ফটো উপলব্ধ |
| 782 নাম : পূর্ণিমা প্রামানিক স্বামীর নাম: অমল্য প্রামানিক বাড়ির নং : n0208 বয়স : 51 লিঙ্গ : মহিলা | JSL2244812 ফটো উপলব্ধ | 783 নাম : অশোক প্রামানিক মায়ের নাম: পূর্ণিমা প্রামানিক বাড়ির নং : n0208 বয়স : 33 লিঙ্গ : পুরুষ | WZJ1058056 ফটো উপলব্ধ | 784 নাম : দীপক প্রামানিক মায়ের নাম: পূর্ণিমা প্রামানিক বাড়ির নং : n0208 বয়স : 28 লিঙ্গ : পুরুষ | WZJ1496462 ফটো উপলব্ধ |
| 785 নাম : রেনুকা প্রামানিক স্বামীর নাম: সরেন প্রামানিক বাড়ির নং : n0216 বয়স : 56 লিঙ্গ : মহিলা | JSL2681336 ফটো উপলব্ধ | 786 নাম : সরেন প্রামানিক পিতার নাম: খোকা প্রামানিক বাড়ির নং : n0216 বয়স : 61 লিঙ্গ : পুরুষ | JSL2681328 ফটো উপলব্ধ | 787 নাম : চিত্তামুনি সরকার প্রামানিক স্বামীর নাম: অশোক প্রামানিক বাড়ির নং : এন এচ এন বয়স : 25 লিঙ্গ : মহিলা | WZJ1781939 ফটো উপলব্ধ |
| 788 নাম : সেভেন প্রামানিক পিতার নাম: জীবন প্রামানিক বাড়ির নং : n0218 বয়স : 71 লিঙ্গ : পুরুষ | JSL0394684 ফটো উপলব্ধ | 789 নাম : সুমিত্রা প্রামানিক স্বামীর নাম: সেভেন প্রামানিক বাড়ির নং : n0218 বয়স : 66 লিঙ্গ : মহিলা | JSL0394692 ফটো উপলব্ধ | 790 নাম : রিতা প্রামানিক স্বামীর নাম: শংকর প্রামানিক বাড়ির নং : n0216 বয়স : 36 লিঙ্গ : মহিলা | WZJ0829713 ফটো উপলব্ধ |
| 791 নাম : মৌসুমী প্রামানিক পিতার নাম: বিরেন প্রামানিক বাড়ির নং : n0209 বয়স : 27 লিঙ্গ : মহিলা | WZJ1605948 ফটো উপলব্ধ | 792 নাম : সৌভাগ্য প্রামানিক স্বামীর নাম: বিরেন প্রামানিক বাড়ির নং : n0209 বয়স : 61 লিঙ্গ : মহিলা | JSL0394718 ফটো উপলব্ধ | 793 নাম : পঞ্চমী শীল(প্রামানিক) স্বামীর নাম: কার্তিক প্রামানিক বাড়ির নং : n0218 বয়স : 31 লিঙ্গ : মহিলা | WZJ1163278 ফটো উপলব্ধ |

| | | | | | |
|--|--------------------------------|--|--------------------------|---|--------------------------|
| 794 নাম : সুভাষ প্রামানিক পিতার নাম: সেভেন প্রামানিক বাড়ির নং : n0218 বয়স : 41 লিঙ্গ : পুরুষ | WZJ0829572 ফটো উপলব্ধ | 795 নাম : ফুলমণী মুরমু স্বামীর নাম: মুকুল মুরমু বাড়ির নং : n0185 বয়স : 53 লিঙ্গ : মহিলা | JSL1187582 ফটো উপলব্ধ | 796 নাম : ভক্তর বেসরা পিতার নাম: ধনা বেসরা বাড়ির নং : n0185 বয়স : 76 লিঙ্গ : পুরুষ | JSL2681344 ফটো উপলব্ধ |
| 797 নাম : জয়দেব বেসরা পিতার নাম: মুকুল বেসরা বাড়ির নং : n0185 বয়স : 26 লিঙ্গ : পুরুষ | WZJ1716521 ফটো উপলব্ধ | 798 নাম : মুকুল বেসরা পিতার নাম: ভক্তর বেসরা বাড়ির নং : n0185 বয়স : 56 লিঙ্গ : পুরুষ | JSL2681351 ফটো উপলব্ধ | 799 নাম : কাজল বেসরা পিতার নাম: মুকুল বেসরা বাড়ির নং : এন0185 বয়স : 22 লিঙ্গ : পুরুষ | WZJ2265726 ফটো উপলব্ধ |
| 800 নাম : সুখি বেসরা স্বামীর নাম: সনারাম মুরমু বাড়ির নং : n0244 বয়স : 56 লিঙ্গ : মহিলা | WB/07/045/306394 ফটো উপলব্ধ | 801 নাম : লক্ষী মুরমু পিতার নাম: সোমাই মুরমু বাড়ির নং : n0181 বয়স : 30 লিঙ্গ : মহিলা | WZJ1721729 ফটো উপলব্ধ | 802 নাম : শঙ্কর সরেন পিতার নাম: চেতন্য সরেন বাড়ির নং : n0182 বয়স : 37 লিঙ্গ : পুরুষ | WZJ1163211 ফটো উপলব্ধ |
| 803 নাম : বিমলি সরেন পিতার নাম: চেতন্য সরেন বাড়ির নং : n0182 বয়স : 30 লিঙ্গ : মহিলা | WZJ1716364 ফটো উপলব্ধ | 804 নাম : সমাই মুরমু পিতার নাম: সুফল মুরমু বাড়ির নং : n0181 বয়স : 71 লিঙ্গ : পুরুষ | JSL2681393 ফটো উপলব্ধ | 805 নাম : সোনালি সরেন পিতার নাম: চেতন্য সরেন বাড়ির নং : n0182 বয়স : 34 লিঙ্গ : মহিলা | WZJ1716380 ফটো উপলব্ধ |
| 806 নাম : শোভা সাহা স্বামীর নাম: মানিক সাহা বাড়ির নং : n0212 বয়স : 51 লিঙ্গ : মহিলা | JSL3071800 ফটো উপলব্ধ | 807 নাম : বিনোদ মুরমু পিতার নাম: কবিরাজ মুরমু বাড়ির নং : n0212 বয়স : 35 লিঙ্গ : পুরুষ | WZJ1384445 ফটো উপলব্ধ | 808 নাম : দুলাল সাহা পিতার নাম: মানিক সাহা বাড়ির নং : নং বয়স : 30 লিঙ্গ : পুরুষ | WZJ1280650 ফটো উপলব্ধ |
| 809 নাম : রুনা সাহা পিতার নাম: মানিক সাহা বাড়ির নং : n0212 বয়স : 31 লিঙ্গ : মহিলা | WZJ1163252 ফটো উপলব্ধ | 810 নাম : মানিক সাহা পিতার নাম: কালিপদ সাহা বাড়ির নং : n0212 বয়স : 53 লিঙ্গ : পুরুষ | JSL2681534 ফটো উপলব্ধ | 811 নাম : নিজে সাহা স্বামীর নাম: কালিপদ সাহা বাড়ির নং : n0212 বয়স : 54 লিঙ্গ : মহিলা | WZJ1764620 ফটো উপলব্ধ |
| 812 নাম : ঠাকুর মুরমু পিতার নাম: রাগাই মুরমু বাড়ির নং : n0212 বয়স : 81 লিঙ্গ : পুরুষ | JSL0394841 ফটো উপলব্ধ | 813 নাম : খাপরা টুডু স্বামীর নাম: বিনোদ মুরমু বাড়ির নং : n0212 বয়স : 33 লিঙ্গ : মহিলা | WZJ1406578 ফটো উপলব্ধ | 814 নাম : সনারাম মুরমু পিতার নাম: সমাই মুরমু বাড়ির নং : n0181 বয়স : 36 লিঙ্গ : পুরুষ | WZJ0829697 ফটো উপলব্ধ |
| 815 নাম : মালী মুরমু স্বামীর নাম: চেতন্য মুরমু বাড়ির নং : n0182 বয়স : 61 লিঙ্গ : মহিলা | JSL0394817 ফটো উপলব্ধ | 816 নাম : কাপু টুডু স্বামীর নাম: সমাই টুডু বাড়ির নং : n0181 বয়স : 66 লিঙ্গ : মহিলা | JSL2681401 ফটো উপলব্ধ | 817 নাম : স্বর্নলতা মুরমু পিতার নাম: জ্যোতিষ মুরমু বাড়ির নং : এন0199 বয়স : 21 লিঙ্গ : মহিলা | WZJ2265676 ফটো উপলব্ধ |
| 818 নাম : মিনা মার্ভি স্বামীর নাম: জ্যোতিষ মুরমু বাড়ির নং : n0199 বয়স : 51 লিঙ্গ : মহিলা | JSL3071792 ফটো উপলব্ধ | 819 নাম : নবনীতা মুরমু পিতার নাম: জ্যোতিষ মুরমু বাড়ির নং : এনএচএন বয়স : 24 লিঙ্গ : মহিলা | WZJ2032696 ফটো উপলব্ধ | 820 নাম : মরিয়ম মুরমু পিতার নাম: জ্যোতিষ মুরমু বাড়ির নং : n0199 বয়স : 29 লিঙ্গ : মহিলা | WZJ1496413 ফটো উপলব্ধ |
| 821 নাম : সোম মার্ভি পিতার নাম: বাঘরাই মার্ভি বাড়ির নং : n0220 বয়স : 42 লিঙ্গ : পুরুষ | WZJ0829515 ফটো উপলব্ধ | 822 নাম : নিসি মার্ভি পিতার নাম: রমেশ মার্ভি বাড়ির নং : n0192 বয়স : 28 লিঙ্গ : পুরুষ | WZJ1762962 ফটো উপলব্ধ | 823 নাম : সাঞ্জলী হেমরম স্বামীর নাম: সোম মার্ভি বাড়ির নং : n0220 বয়স : 33 লিঙ্গ : মহিলা | WZJ1280643 ফটো উপলব্ধ |

বিধানসভা নির্বাচনক্ষেত্রের নং, নাম : 50-মালদহ
ভাগ নং, নাম : 8-সম্মাস দিঘী,

| | | | | | |
|---|--------------------------------|--|--------------------------|---|--------------------------------|
| 824 নাম : কনক চুডু মায়ের নাম: আরণ্ড সরেন বাড়ির নং : n0220 বয়স : 31 লিঙ্গ : পুরুষ | WZJ1496439 ফটো উপলব্ধ | 825 নাম : মারকুস মাউী পিতার নাম: বালো হেঙ্কম বাড়ির নং : n0260 বয়স : 34 লিঙ্গ : পুরুষ | WZJ1496454 ফটো উপলব্ধ | 826 নাম : চন্দন মূমু পিতার নাম: ছটকা মূমু বাড়ির নং : n0183 বয়স : 36 লিঙ্গ : পুরুষ | WZJ0829689 ফটো উপলব্ধ |
| 827 নাম : বসন্তি বেসরা স্বামীর নাম: চন্দন মূমু বাড়ির নং : n0183 বয়স : 26 লিঙ্গ : মহিলা | WZJ1716513 ফটো উপলব্ধ | 828 নাম : ছামি মাউী স্বামীর নাম: ছটকা মাউী বাড়ির নং : n0183 বয়স : 61 লিঙ্গ : মহিলা | JSL2681443 ফটো উপলব্ধ | 829 নাম : প্রতাপ মাহাতো মায়ের নাম: পুষ্প মাহাতো বাড়ির নং : n0207 বয়স : 38 লিঙ্গ : পুরুষ | JSL3169505 ফটো উপলব্ধ |
| 830 নাম : পুষ্প মাহাতো স্বামীর নাম: নবীন মাহাতো বাড়ির নং : n0207 বয়স : 76 লিঙ্গ : মহিলা | JSL0394783 ফটো উপলব্ধ | 831 নাম : নমিতা মাহাতো স্বামীর নাম: অজয় মাহাতো বাড়ির নং : n0207 বয়স : 35 লিঙ্গ : মহিলা | WZJ1163260 ফটো উপলব্ধ | 832 নাম : অজয় মাহাতো মায়ের নাম: পুষ্প মাহাতো বাড়ির নং : n0207 বয়স : 42 লিঙ্গ : পুরুষ | JSL2911980 ফটো উপলব্ধ |
| 833 নাম : সবিতা মাহাতো স্বামীর নাম: তারাপদ মাহাতো বাড়ির নং : n0092 বয়স : 49 লিঙ্গ : মহিলা | WB/07/045/297005 ফটো উপলব্ধ | 834 নাম : বিমল মাহাতো পিতার নাম: তারাপদ মাহাতো বাড়ির নং : n0092 বয়স : 29 লিঙ্গ : পুরুষ | WZJ1496397 ফটো উপলব্ধ | 835 নাম : তারাপদ মাহাতো পিতার নাম: সহদেব মাহাতো বাড়ির নং : n0092 বয়স : 52 লিঙ্গ : পুরুষ | WB/07/045/297004 ফটো উপলব্ধ |
| 836 নাম : কল্পনা লোহার স্বামীর নাম: ডাক্তার লোহার বাড়ির নং : n0187 বয়স : 66 লিঙ্গ : মহিলা | JSL0394809 ফটো উপলব্ধ | 837 নাম : অজয় মুরমু পিতার নাম: নন্দু মুরমু বাড়ির নং : এন0185 বয়স : 21 লিঙ্গ : পুরুষ | WZJ2265650 ফটো উপলব্ধ | 838 নাম : জাসমি সরেন স্বামীর নাম: সুনিরাম হেমব্রম বাড়ির নং : n0257 বয়স : 36 লিঙ্গ : মহিলা | WZJ1279215 ফটো উপলব্ধ |
| 839 নাম : সুরঞ্জ কিসকু স্বামীর নাম: বিনয় মূমু বাড়ির নং : n0205 বয়স : 40 লিঙ্গ : মহিলা | WZJ0829648 ফটো উপলব্ধ | 840 নাম : রানো চুডু স্বামীর নাম: নন্দু মূমু বাড়ির নং : n0224 বয়স : 37 লিঙ্গ : মহিলা | WZJ1280692 ফটো উপলব্ধ | 841 নাম : নির্মল মূমু পিতার নাম: নন্দু মূমু বাড়ির নং : স্কু বয়স : 26 লিঙ্গ : পুরুষ | WZJ2032274 ফটো উপলব্ধ |
| 842 নাম : সুমিতা মুরমু স্বামীর নাম: পলটন মুরমু বাড়ির নং : n0221 বয়স : 33 লিঙ্গ : মহিলা | WZJ1280601 ফটো উপলব্ধ | 843 নাম : মঙ্গল হাঁসদা পিতার নাম: বাড়কু হাঁসদা বাড়ির নং : n0221 বয়স : 34 লিঙ্গ : পুরুষ | WZJ1280619 ফটো উপলব্ধ | 844 নাম : লক্ষী মূমু পিতার নাম: নন্দু মূমু বাড়ির নং : স্কু বয়স : 24 লিঙ্গ : পুরুষ | WZJ2032209 ফটো উপলব্ধ |
| 845 নাম : লক্ষী মূমু স্বামীর নাম: মঙ্গল হাঁসদা বাড়ির নং : n0221 বয়স : 32 লিঙ্গ : মহিলা | WZJ1406537 ফটো উপলব্ধ | 846 নাম : বাবুরাম হাঁসদা পিতার নাম: লক্ষী হাঁসদা বাড়ির নং : n0221 বয়স : 33 লিঙ্গ : পুরুষ | WZJ1280676 ফটো উপলব্ধ | 847 নাম : বিনয় মুরমু পিতার নাম: ঠাকুর মুরমু বাড়ির নং : n0205 বয়স : 45 লিঙ্গ : পুরুষ | JSL2244994 ফটো উপলব্ধ |
| 848 নাম : মারাংমই সরেন স্বামীর নাম: ঠাকুর মূমু বাড়ির নং : n0205 বয়স : 76 লিঙ্গ : মহিলা | JSL0394825 ফটো উপলব্ধ | 849 নাম : সোনা মুনি মুরমু পিতার নাম: নন্দু মুরমু বাড়ির নং : n0224 বয়স : 29 লিঙ্গ : মহিলা | WZJ1496421 ফটো উপলব্ধ | 850 নাম : উমা মূমু পিতার নাম: বিনয় মূমু বাড়ির নং : এন এচ এন বয়স : 26 লিঙ্গ : মহিলা | WZJ1781434 ফটো উপলব্ধ |
| 851 নাম : মাঞ্জলী সরেন স্বামীর নাম: বাড়কু সরেন বাড়ির নং : n0221 বয়স : 66 লিঙ্গ : মহিলা | JSL2681856 ফটো উপলব্ধ | 852 নাম : গৌরী সাহা স্বামীর নাম: মনোজ সাহা বাড়ির নং : n0195 বয়স : 38 লিঙ্গ : মহিলা | WZJ1163245 ফটো উপলব্ধ | 853 নাম : সঞ্জয় সাহা পিতার নাম: অনিল সাহা বাড়ির নং : n0214 বয়স : 40 লিঙ্গ : পুরুষ | JSL3169513 ফটো উপলব্ধ |

| | | | | | |
|--|--------------------------|--|--------------------------|---|--------------------------|
| 854 নাম : মুন্নি সাহা স্বামীর নাম: সোনোচাঁদ সাহা বাড়ির নং : n0213 বয়স : 33 লিঙ্গ : মহিলা | WZJ1058015 ফটো উপলব্ধ | 855 নাম : পুনম সাহা স্বামীর নাম: মুকেশ সাহা বাড়ির নং : এন এচ এন বয়স : 31 লিঙ্গ : মহিলা | WZJ1784586 ফটো উপলব্ধ | 856 নাম : স্বপন সাহা পিতার নাম: সুধীর সাহা বাড়ির নং : n0215 বয়স : 61 লিঙ্গ : পুরুষ | JSL1187202 ফটো উপলব্ধ |
| 857 নাম : সাগরীকা সাহা স্বামীর নাম: সঞ্জয় সাহা বাড়ির নং : n0214 বয়স : 40 লিঙ্গ : মহিলা | WZJ0829721 ফটো উপলব্ধ | 858 নাম : রাজকুমারী সাহা স্বামীর নাম: নরেশ সাহা বাড়ির নং : n0194 বয়স : 53 লিঙ্গ : মহিলা | JSL2681781 ফটো উপলব্ধ | 859 নাম : মিঠু সাহা স্বামীর নাম: কার্তিক সাহা বাড়ির নং : n0189 বয়স : 40 লিঙ্গ : মহিলা | WZJ0962506 ফটো উপলব্ধ |
| 860 নাম : ঝুলন সাহা স্বামীর নাম: কান্ত সাহা বাড়ির নং : n0188 বয়স : 53 লিঙ্গ : মহিলা | JSL0394908 ফটো উপলব্ধ | 861 নাম : রেখা সাহা স্বামীর নাম: গুণধর সাহা বাড়ির নং : n0203 বয়স : 43 লিঙ্গ : মহিলা | JSL2245207 ফটো উপলব্ধ | 862 নাম : মঞ্জুদরী সাহা স্বামীর নাম: কেঠ সাহা বাড়ির নং : n0184 বয়স : 56 লিঙ্গ : মহিলা | JSL0394932 ফটো উপলব্ধ |
| 863 নাম : লব সাহা পিতার নাম: কন্ঠ সাহা বাড়ির নং : n0186 বয়স : 51 লিঙ্গ : পুরুষ | JSL1187186 ফটো উপলব্ধ | 864 নাম : সন্তোষ সাহা পিতার নাম: কৃষ্ণ সাহা বাড়ির নং : n0184 বয়স : 30 লিঙ্গ : পুরুষ | WZJ1280593 ফটো উপলব্ধ | 865 নাম : সৌভাগ্য সাহা পিতার নাম: উপেন্দ্র সাহা বাড়ির নং : n0195 বয়স : 66 লিঙ্গ : মহিলা | JSL2681575 ফটো উপলব্ধ |
| 866 নাম : মনোজ সাহা পিতার নাম: নুপেন সাহা বাড়ির নং : n0195 বয়স : 51 লিঙ্গ : পুরুষ | JSL1187269 ফটো উপলব্ধ | 867 নাম : নরেশ সাহা পিতার নাম: সুবল সাহা বাড়ির নং : n0194 বয়স : 55 লিঙ্গ : পুরুষ | JSL2681773 ফটো উপলব্ধ | 868 নাম : গুণধর সাহা পিতার নাম: গৌর সাহা বাড়ির নং : n0225 বয়স : 49 লিঙ্গ : পুরুষ | JSL2912012 ফটো উপলব্ধ |
| 869 নাম : গৌরাজ সাহা পিতার নাম: ক্ষুদিরাম সাহা বাড়ির নং : n0198 বয়স : 32 লিঙ্গ : পুরুষ | WZJ1058080 ফটো উপলব্ধ | 870 নাম : কল্পনা সাহা স্বামীর নাম: নরেন সাহা বাড়ির নং : n0200 বয়স : 49 লিঙ্গ : মহিলা | JSL2681757 ফটো উপলব্ধ | 871 নাম : অমিত সাহা পিতার নাম: নরেন সাহা বাড়ির নং : n0200 বয়স : 32 লিঙ্গ : পুরুষ | WZJ1058031 ফটো উপলব্ধ |
| 872 নাম : মায়াদেবী সাহা স্বামীর নাম: নুপেন সাহা বাড়ির নং : n0195 বয়স : 71 লিঙ্গ : মহিলা | JSL3071818 ফটো উপলব্ধ | 873 নাম : লক্ষী ঘোষ(সাহা) স্বামীর নাম: অজিত সাহা বাড়ির নং : n0195 বয়স : 37 লিঙ্গ : মহিলা | WZJ1058064 ফটো উপলব্ধ | 874 নাম : রাজ কুমার সাহা পিতার নাম: নুপেন সাহা বাড়ির নং : n0195 বয়স : 45 লিঙ্গ : পুরুষ | WZJ0086199 ফটো উপলব্ধ |
| 875 নাম : মালা সাহা স্বামীর নাম: শ্যামল সাহা বাড়ির নং : নু বয়স : 27 লিঙ্গ : মহিলা | WZJ2035004 ফটো উপলব্ধ | 876 নাম : কেঠ সাহা পিতার নাম: হরিপদ সাহা বাড়ির নং : n0184 বয়স : 61 লিঙ্গ : পুরুষ | JSL0394924 ফটো উপলব্ধ | 877 নাম : শকুন্তলা সাহা স্বামীর নাম: জিতেন সাহা বাড়ির নং : n0226 বয়স : 53 লিঙ্গ : মহিলা | JSL0116244 ফটো উপলব্ধ |
| 878 নাম : বাবলু সাহা পিতার নাম: নরেন সাহা বাড়ির নং : n0223 বয়স : 39 লিঙ্গ : পুরুষ | WZJ1163229 ফটো উপলব্ধ | 879 নাম : মঞ্জু সাহা স্বামীর নাম: বাবলু সাহা বাড়ির নং : n0223 বয়স : 34 লিঙ্গ : মহিলা | WZJ1727387 ফটো উপলব্ধ | 880 নাম : অজিত সাহা পিতার নাম: নুপেন সাহা বাড়ির নং : n0195 বয়স : 44 লিঙ্গ : পুরুষ | JSL2912004 ফটো উপলব্ধ |
| 881 নাম : বিজলতা সাহা স্বামীর নাম: হিরালাল সাহা বাড়ির নং : n0196 বয়স : 71 লিঙ্গ : মহিলা | JSL2681674 ফটো উপলব্ধ | 882 নাম : রাজকুমারী সাহা স্বামীর নাম: রতন সাহা বাড়ির নং : n0213 বয়স : 64 লিঙ্গ : মহিলা | JSL1187350 ফটো উপলব্ধ | 883 নাম : বিকাশ সাহা পিতার নাম: জিতেন সাহা বাড়ির নং : নু বয়স : 27 লিঙ্গ : পুরুষ | WZJ2033942 ফটো উপলব্ধ |

| | | | | | |
|--|--------------------------|---|--------------------------|--|--------------------------|
| 884 নাম : নিঘুরী সাহা স্বামীর নাম: অনিল সাহা বাড়ির নং : n0214 বয়স : 66 লিঙ্গ : মহিলা | JSL0394866 ফটো উপলব্ধ | 885 নাম : সোনাচাঁদ সাহা পিতার নাম: রতন সাহা বাড়ির নং : n0213 বয়স : 38 লিঙ্গ : পুরুষ | WZJ0086207 ফটো উপলব্ধ | 886 নাম : রতন সাহা পিতার নাম: কালীপদ সাহা বাড়ির নং : n0213 বয়স : 66 লিঙ্গ : পুরুষ | JSL0394916 ফটো উপলব্ধ |
| 887 নাম : পারুল সাহা স্বামীর নাম: স্বপন সাহা বাড়ির নং : n0215 বয়স : 54 লিঙ্গ : মহিলা | JSL1187343 ফটো উপলব্ধ | 888 নাম : শ্যামল সাহা পিতার নাম: অনিল সাহা বাড়ির নং : n0214 বয়স : 36 লিঙ্গ : পুরুষ | WZJ0829622 ফটো উপলব্ধ | 889 নাম : সঞ্জয় সাহা পিতার নাম: দিলীপ সাহা বাড়ির নং : n0191 বয়স : 29 লিঙ্গ : পুরুষ | WZJ1406560 ফটো উপলব্ধ |
| 890 নাম : মমতা সাহা স্বামীর নাম: লব সাহা বাড়ির নং : n0186 বয়স : 46 লিঙ্গ : মহিলা | JSL2681583 ফটো উপলব্ধ | 891 নাম : নরেন সাহা পিতার নাম: হিরালাল সাহা বাড়ির নং : n0200 বয়স : 52 লিঙ্গ : পুরুষ | JSL3071859 ফটো উপলব্ধ | 892 নাম : বিদু সাহা স্বামীর নাম: ক্ষদিরাম সাহা বাড়ির নং : n0198 বয়স : 59 লিঙ্গ : মহিলা | JSL2681658 ফটো উপলব্ধ |
| 893 নাম : শ্যামলী সাহা স্বামীর নাম: অরুণ কুমার সাহা বাড়ির নং : এনএচএন বয়স : 40 লিঙ্গ : মহিলা | JSL3072006 ফটো উপলব্ধ | 894 নাম : পল্লবী সাহা পিতার নাম: প্রফুল্ল সাহা বাড়ির নং : এন এচ এন বয়স : 25 লিঙ্গ : মহিলা | WZJ1784693 ফটো উপলব্ধ | 895 নাম : ছবি সাহা স্বামীর নাম: অনন্ত সাহা বাড়ির নং : n0196 বয়স : 39 লিঙ্গ : মহিলা | WZJ1058098 ফটো উপলব্ধ |
| 896 নাম : গোলা সাহা পিতার নাম: খুদিরাম সাহা বাড়ির নং : n0198 বয়স : 35 লিঙ্গ : পুরুষ | WZJ1058023 ফটো উপলব্ধ | 897 নাম : জয়ন্ত সাহা পিতার নাম: প্রফুল্ল সাহা বাড়ির নং : এনএইচএন বয়স : 23 লিঙ্গ : পুরুষ | WZJ2122562 ফটো উপলব্ধ | 898 নাম : নারায়ন সাহা পিতার নাম: নরেন সাহা বাড়ির নং : n0188 বয়স : 59 লিঙ্গ : পুরুষ | JSL0394874 ফটো উপলব্ধ |
| 899 নাম : দিলীপ সাহা পিতার নাম: শশী সাহা বাড়ির নং : n0191 বয়স : 51 লিঙ্গ : পুরুষ | JSL2681716 ফটো উপলব্ধ | 900 নাম : দুলাল সাহা পিতার নাম: গোপাল সাহা বাড়ির নং : n0189 বয়স : 36 লিঙ্গ : পুরুষ | WZJ1280668 ফটো উপলব্ধ | 901 নাম : গোপাল সাহা পিতার নাম: নরেন সাহা বাড়ির নং : n0189 বয়স : 61 লিঙ্গ : পুরুষ | JSL2681500 ফটো উপলব্ধ |
| 902 নাম : উষা সাহা স্বামীর নাম: গোপাল সাহা বাড়ির নং : n0189 বয়স : 56 লিঙ্গ : মহিলা | JSL0394833 ফটো উপলব্ধ | 903 নাম : বাসন্তী সাহা স্বামীর নাম: দীলিপ সাহা বাড়ির নং : n0191 বয়স : 49 লিঙ্গ : মহিলা | JSL2681724 ফটো উপলব্ধ | 904 নাম : কুড়ানী সাহা স্বামীর নাম: সুবল সাহা বাড়ির নং : n0194 বয়স : 71 লিঙ্গ : মহিলা | JSL3071867 ফটো উপলব্ধ |
| 905 নাম : দুর্গাবতী সাহা পিতার নাম: রাজেন সাহা বাড়ির নং : n0201 বয়স : 61 লিঙ্গ : মহিলা | JSL3071883 ফটো উপলব্ধ | 906 নাম : অরুণ কুমার সাহা পিতার নাম: হিরালাল সাহা বাড়ির নং : n0196 বয়স : 53 লিঙ্গ : পুরুষ | JSL2245231 ফটো উপলব্ধ | 907 নাম : দিফল সাহা পিতার নাম: শশী সাহা বাড়ির নং : n0188 বয়স : 44 লিঙ্গ : পুরুষ | JSL2245124 ফটো উপলব্ধ |
| 908 নাম : নিতাই সাহা পিতার নাম: কেষ্ট সাহা বাড়ির নং : n0184 বয়স : 33 লিঙ্গ : পুরুষ | WZJ1058049 ফটো উপলব্ধ | 909 নাম : তরুবালা সাহা স্বামীর নাম: কৃষ্ণ সাহা বাড়ির নং : n0184 বয়স : 40 লিঙ্গ : মহিলা | WZJ0962522 ফটো উপলব্ধ | 910 নাম : উত্তম সাহা পিতার নাম: লব সাহা বাড়ির নং : n0186 বয়স : 30 লিঙ্গ : পুরুষ | WZJ1280684 ফটো উপলব্ধ |
| 911 নাম : রেখা সাহা স্বামীর নাম: প্রফুল্ল সাহা বাড়ির নং : n0194 বয়স : 46 লিঙ্গ : মহিলা | WZJ0754812 ফটো উপলব্ধ | 912 নাম : প্রফুল্ল সাহা পিতার নাম: সুবল সাহা বাড়ির নং : n0194 বয়স : 43 লিঙ্গ : পুরুষ | JSL3071990 ফটো উপলব্ধ | 913 নাম : পদ্মাবতী সাহা পিতার নাম: কেশরী সাহা বাড়ির নং : n0197 বয়স : 41 লিঙ্গ : মহিলা | WZJ0754820 ফটো উপলব্ধ |

| | | | | | |
|---|--------------------------|--|--------------------------|---|--------------------------|
| 914 নাম : শান্তি সাহা স্বামীর নাম: শশী সাহা বাড়ির নং : n0191 বয়স : 66 লিঙ্গ : মহিলা | JSL2681708 ফটো উপলব্ধ | 915 নাম : মুকেশ সাহা পিতার নাম: কান্ত সাহা বাড়ির নং : n0188 বয়স : 30 লিঙ্গ : পুরুষ | WZJ1406511 ফটো উপলব্ধ | 916 নাম : রাজেশ সাহা পিতার নাম: কান্ত সাহা বাড়ির নং : n0188 বয়স : 34 লিঙ্গ : পুরুষ | WZJ1057991 ফটো উপলব্ধ |
| 917 নাম : কান্ত সাহা পিতার নাম: নরেন সাহা বাড়ির নং : n0188 বয়স : 56 লিঙ্গ : পুরুষ | JSL0394890 ফটো উপলব্ধ | 918 নাম : সবিতা সাহা স্বামীর নাম: নারায়ন সাহা বাড়ির নং : n0188 বয়স : 56 লিঙ্গ : মহিলা | JSL0394882 ফটো উপলব্ধ | 919 নাম : রাজেশ সাহা পিতার নাম: নরেন সাহা বাড়ির নং : n0200 বয়স : 35 লিঙ্গ : পুরুষ | WZJ0829671 ফটো উপলব্ধ |
| 920 নাম : মান্দো টুডু স্বামীর নাম: মুন্সী টুডু বাড়ির নং : n0189 বয়স : 56 লিঙ্গ : মহিলা | JSL2681518 ফটো উপলব্ধ | 921 নাম : অনন্ত সাহা পিতার নাম: হিরালাল সাহা বাড়ির নং : n0196 বয়স : 46 লিঙ্গ : পুরুষ | JSL2681682 ফটো উপলব্ধ | 922 নাম : সুস্মিতা সাহা পিতার নাম: অরুণ কুমার সাহা বাড়ির নং : এনএচএন বয়স : 24 লিঙ্গ : মহিলা | WZJ2031128 ফটো উপলব্ধ |
| 923 নাম : ক্ষুদিরাম সাহা পিতার নাম: মহেন্দ্র সাহা বাড়ির নং : n0198 বয়স : 61 লিঙ্গ : পুরুষ | JSL2681641 ফটো উপলব্ধ | 924 নাম : কার্তিক সাহা পিতার নাম: কেশরী সাহা বাড়ির নং : n0197 বয়স : 45 লিঙ্গ : পুরুষ | JSL2681617 ফটো উপলব্ধ | 925 নাম : শোভা সাহা স্বামীর নাম: নলিন সাহা বাড়ির নং : n0203 বয়স : 61 লিঙ্গ : মহিলা | JSL0394965 ফটো উপলব্ধ |
| 926 নাম : চন্দনী সাহা স্বামীর নাম: রাজেশ সাহা বাড়ির নং : এন0188 বয়স : 24 লিঙ্গ : মহিলা | WZJ2265619 ফটো উপলব্ধ | 927 নাম : বিমলা সাহা স্বামীর নাম: রবি সাহা বাড়ির নং : n0202 বয়স : 45 লিঙ্গ : মহিলা | WZJ0829663 ফটো উপলব্ধ | 928 নাম : ললিন সাহা পিতার নাম: খোকু সাহা বাড়ির নং : n0203 বয়স : 66 লিঙ্গ : পুরুষ | JSL0394957 ফটো উপলব্ধ |
| 929 নাম : শিবা সাহা পিতার নাম: নরেন সাহা বাড়ির নং : 194 বয়স : 26 লিঙ্গ : পুরুষ | WZJ1764661 ফটো উপলব্ধ | 930 নাম : প্রশান্ত সাহা পিতার নাম: ললিন সাহা বাড়ির নং : n0203 বয়স : 35 লিঙ্গ : পুরুষ | WZJ0829655 ফটো উপলব্ধ | 931 নাম : রবি সাহা পিতার নাম: বিজয় সাহা বাড়ির নং : n0202 বয়স : 53 লিঙ্গ : পুরুষ | JSL3071875 ফটো উপলব্ধ |
| 932 নাম : রাজীব সাহা অন্যান্য: সঞ্জীব সাহা বাড়ির নং : স্কু বয়স : 27 লিঙ্গ : পুরুষ | WZJ2032456 ফটো উপলব্ধ | 933 নাম : লছমন সাহা পিতার নাম: স্বপন সাহা বাড়ির নং : n0215 বয়স : 28 লিঙ্গ : পুরুষ | WZJ1496470 ফটো উপলব্ধ | 934 নাম : রাখি সাহা স্বামীর নাম: প্রদীপ সাহা বাড়ির নং : n0202 বয়স : 29 লিঙ্গ : মহিলা | WZJ1667237 ফটো উপলব্ধ |
| 935 নাম : প্রদীপ সাহা পিতার নাম: রবি সাহা বাড়ির নং : n0202 বয়স : 36 লিঙ্গ : পুরুষ | WZJ1057983 ফটো উপলব্ধ | 936 নাম : প্রিয়ঙ্কা সাহা পিতার নাম: প্রফুল্ল সাহা বাড়ির নং : n0194 বয়স : 28 লিঙ্গ : মহিলা | WZJ1667211 ফটো উপলব্ধ | 937 নাম : মারিয়াম টুডু স্বামীর নাম: ভাগমত মার্ভি বাড়ির নং : n0217 বয়স : 44 লিঙ্গ : মহিলা | JSL2245876 ফটো উপলব্ধ |
| 938 নাম : যতীন হাসদা পিতার নাম: লক্ষীরাম হাসদা বাড়ির নং : n0217 বয়স : 45 লিঙ্গ : পুরুষ | JSL2681815 ফটো উপলব্ধ | 939 নাম : জিতেন হাঁসদা পিতার নাম: লক্ষীরাম হাঁসদা বাড়ির নং : n0217 বয়স : 44 লিঙ্গ : পুরুষ | JSL2245884 ফটো উপলব্ধ | 940 নাম : গীতা মূমু স্বামীর নাম: যতীন হাঁসদা বাড়ির নং : n0217 বয়স : 41 লিঙ্গ : মহিলা | WZJ0829598 ফটো উপলব্ধ |
| 941 নাম : উর্মিলা টুডু স্বামীর নাম: জিতেন হাসদা বাড়ির নং : n0217 বয়স : 41 লিঙ্গ : মহিলা | JSL2681823 ফটো উপলব্ধ | 942 নাম : পল হাঁসদা পিতার নাম: জিতেন হাঁসদা বাড়ির নং : 217 বয়স : 23 লিঙ্গ : পুরুষ | WZJ2340016 ফটো উপলব্ধ | 943 নাম : সাউল হাঁসদা পিতার নাম: যতীন হাঁসদা বাড়ির নং : 217 বয়স : 22 লিঙ্গ : পুরুষ | WZJ2340065 ফটো উপলব্ধ |

বিধানসভা নির্বাচনক্ষেত্রের নং, নাম : 50-মালদহ
ভাগ নং, নাম : 8-সন্ন্যাস দিঘী,

| | | | | | |
|---|--------------------------|---|--------------------------|--|--------------------------|
| 944 নাম : সুরূপিনী হেমব্রম পিতার নাম: রমন হেমব্রম বাড়ির নং : n0206 বয়স : 26 লিঙ্গ : মহিলা | WZJ1721661 ফটো উপলব্ধ | 945 নাম : সাবিত্রী মুরমু স্বামীর নাম: মনোজ হেমব্রম বাড়ির নং : ন্ফ বয়স : 30 লিঙ্গ : মহিলা | WZJ2031177 ফটো উপলব্ধ | 946 নাম : শ্রীজল হেমব্রম পিতার নাম: রমন হেমব্রম বাড়ির নং : n0206 বয়স : 31 লিঙ্গ : পুরুষ | WZJ1163203 ফটো উপলব্ধ |
| 947 নাম : নিলিমা হেমব্রম পিতার নাম: রমন হেমব্রম বাড়ির নং : ন্ফ বয়স : 25 লিঙ্গ : মহিলা | WZJ2032027 ফটো উপলব্ধ | 948 নাম : জ্যোতিষ হেমব্রম পিতার নাম: মুন্সি হেমব্রম বাড়ির নং : n0206 বয়স : 43 লিঙ্গ : পুরুষ | WZJ0829606 ফটো উপলব্ধ | 949 নাম : মনোজ হেমব্রম পিতার নাম: মুন্সি হেমব্রম বাড়ির নং : 190 বয়স : 37 লিঙ্গ : পুরুষ | WZJ1764653 ফটো উপলব্ধ |
| 950 নাম : গঙ্গা হেমব্রম পিতার নাম: মুন্সি হেমব্রম বাড়ির নং : N0190 বয়স : 31 লিঙ্গ : পুরুষ | WZJ1762236 ফটো উপলব্ধ | 951 নাম : সুনিরাম হেমব্রম পিতার নাম: মুন্সি হেমব্রম বাড়ির নং : n0190 বয়স : 33 লিঙ্গ : পুরুষ | WZJ1280635 ফটো উপলব্ধ | 952 নাম : রমন হেমব্রম পিতার নাম: মুন্সি হেমব্রম বাড়ির নং : n0206 বয়স : 56 লিঙ্গ : পুরুষ | JSL2681864 ফটো উপলব্ধ |
| 953 নাম : প্রভু হেমব্রম পিতার নাম: মুন্সি হেমব্রম বাড়ির নং : n0190 বয়স : 36 লিঙ্গ : পুরুষ | WZJ1496447 ফটো উপলব্ধ | 954 নাম : অজিত হেমব্রম পিতার নাম: মুন্সি হেমব্রম বাড়ির নং : নং190 বয়স : 27 লিঙ্গ : পুরুষ | WZJ2031284 ফটো উপলব্ধ | 955 নাম : মাইকু সরেন স্বামীর নাম: রমন হেমব্রম বাড়ির নং : n0206 বয়স : 42 লিঙ্গ : মহিলা | WZJ0829630 ফটো উপলব্ধ |
| 956 নাম : বাহা মুমু স্বামীর নাম: সাকলা মার্ভি বাড়ির নং : n0219 বয়স : 38 লিঙ্গ : মহিলা | WZJ0829549 ফটো উপলব্ধ | 957 নাম : মুঙ্গলী হেমব্রম স্বামীর নাম: সাহেব মার্ভি বাড়ির নং : n0219 বয়স : 46 লিঙ্গ : মহিলা | JSL2681369 ফটো উপলব্ধ | 958 নাম : সাকলা মার্ভি পিতার নাম: হপনা মার্ভি বাড়ির নং : n0219 বয়স : 44 লিঙ্গ : পুরুষ | WZJ0829531 ফটো উপলব্ধ |
| 959 নাম : সাহেব মার্ভি পিতার নাম: হোপনা মার্ভি বাড়ির নং : n0219 বয়স : 45 লিঙ্গ : পুরুষ | JSL2244879 ফটো উপলব্ধ | 960 নাম : মালতী মার্ভি পিতার নাম: সাহেব মার্ভি বাড়ির নং : 219 বয়স : 23 লিঙ্গ : মহিলা | WZJ2339851 ফটো উপলব্ধ | 961 নাম : প্রিয়াক্ষা মার্ভি পিতার নাম: সাহেব মার্ভি বাড়ির নং : 219 বয়স : 21 লিঙ্গ : মহিলা | WZJ2340909 ফটো উপলব্ধ |
| 962 নাম : সঞ্জিত হাঁসদা পিতার নাম: পালটন হাঁসদা বাড়ির নং : নং221 বয়স : 22 লিঙ্গ : পুরুষ | WZJ2403111 ফটো উপলব্ধ | 963 নাম : রঞ্জিত হাঁসদা পিতার নাম: পালটন হাঁসদা বাড়ির নং : সন্ন্যাস দিঘি বয়স : 25 লিঙ্গ : পুরুষ | WZJ2403178 ফটো উপলব্ধ | 964 নাম : জয়ন্ত মুর্মু মায়ের নাম: মিনা মার্ভি বাড়ির নং : সন্ন্যাসদিঘি বয়স : 19 লিঙ্গ : পুরুষ | WZJ2411247 ফটো উপলব্ধ |
| 965 নাম : বাবাই সাহা পিতার নাম: কার্তিক সাহা বাড়ির নং : এন00197 বয়স : 21 লিঙ্গ : পুরুষ | WZJ2412443 ফটো উপলব্ধ | 966 নাম : পৌরি মার্ভি পিতার নাম: জিগু মার্ভি বাড়ির নং : এন180 বয়স : 27 লিঙ্গ : মহিলা | WZJ1608934 ফটো উপলব্ধ | | |

বিধানসভা নির্বাচনক্ষেত্রের নং, নাম : 50-মালদহ
ভাগ নং, নাম : 9-জটাকুরী,

| | | | | | |
|--|--------------------------------|--|--------------------------------|---|--------------------------------|
| 967 নাম : গুলাপ যোগী পিতার নাম: নরহতী বাড়ির নং : n0230 বয়স : 62 লিঙ্গ : পুরুষ | JSL2682342 ফটো উপলব্ধ | 968 নাম : মৌমিতা মার্ডি স্বামীর নাম: অরুণ কুমার টুডু বাড়ির নং : n0241 বয়স : 31 লিঙ্গ : মহিলা | WZJ1280718 ফটো উপলব্ধ | 969 নাম : রাজেশ হাঁসদা পিতার নাম: মাইকেল হাঁসদা বাড়ির নং : n0238 বয়স : 28 লিঙ্গ : পুরুষ | WZJ1721653 ফটো উপলব্ধ |
| 970 নাম : বাবুজি হাঁসদা পিতার নাম: মাইকেল হাঁসদা বাড়ির নং : n0238 বয়স : 31 লিঙ্গ : পুরুষ | WZJ1721646 ফটো উপলব্ধ | 971 নাম : নিরোল সাওরিয়া পিতার নাম: বিরেন সাওরিয়া বাড়ির নং : n0232 বয়স : 29 লিঙ্গ : পুরুষ | WZJ1721638 ফটো উপলব্ধ | 972 নাম : সোহাগী যোগী স্বামীর নাম: গোলাপ বাড়ির নং : n0230 বয়স : 56 লিঙ্গ : মহিলা | JSL2682359 ফটো উপলব্ধ |
| 973 নাম : ফাগু পিতার নাম: মালিয়া বাড়ির নং : n0227 বয়স : 72 লিঙ্গ : পুরুষ | JSL2682441 ফটো উপলব্ধ | 974 নাম : শ্যামল সাওরিয়া পিতার নাম: বিরেন সাওরিয়া বাড়ির নং : n0232 বয়স : 31 লিঙ্গ : পুরুষ | WZJ1280742 ফটো উপলব্ধ | 975 নাম : বিমলা সাউরিয়া স্বামীর নাম: বিরেন সাউরিয়া বাড়ির নং : n0232 বয়স : 56 লিঙ্গ : মহিলা | JSL3071974 ফটো উপলব্ধ |
| 976 নাম : সাওরিয়া বিরেন পিতার নাম: দেওয়া বাড়ির নং : n0232 বয়স : 64 লিঙ্গ : পুরুষ | WB/07/045/306400 ফটো উপলব্ধ | 977 নাম : অঞ্জলী স্বামীর নাম: চব বাড়ির নং : n0229 বয়স : 62 লিঙ্গ : মহিলা | WB/07/045/306389 ফটো উপলব্ধ | 978 নাম : পিঙ্কি সর্দার স্বামীর নাম: শ্যামল সাউরিয়া বাড়ির নং : n0254 বয়স : 30 লিঙ্গ : মহিলা | WZJ1280163 ফটো উপলব্ধ |
| 979 নাম : অরুণ কুমার টুডু পিতার নাম: বাড়কা টুডু বাড়ির নং : n0241 বয়স : 38 লিঙ্গ : পুরুষ | JSL3169554 ফটো উপলব্ধ | 980 নাম : অর্জুন টুডু পিতার নাম: বাড়কা টুডু বাড়ির নং : n0241 বয়স : 39 লিঙ্গ : পুরুষ | JSL3169547 ফটো উপলব্ধ | 981 নাম : চব পিতার নাম: মালিয়া বাড়ির নং : n0229 বয়স : 67 লিঙ্গ : পুরুষ | JSL2682367 ফটো উপলব্ধ |
| 982 নাম : দেলহো স্বামীর নাম: বুধরাই বাড়ির নং : n0233 বয়স : 66 লিঙ্গ : মহিলা | WB/07/045/306397 ফটো উপলব্ধ | 983 নাম : অজিত টুডু পিতার নাম: বিভূতি টুডু বাড়ির নং : n0241 বয়স : 28 লিঙ্গ : পুরুষ | WZJ1406586 ফটো উপলব্ধ | 984 নাম : লক্ষী হাসদা স্বামীর নাম: বিভূতি বাড়ির নং : n0241 বয়স : 51 লিঙ্গ : মহিলা | WB/07/045/306379 ফটো উপলব্ধ |
| 985 নাম : ছিতা হেমরু স্বামীর নাম: সুশীল হাসদা বাড়ির নং : n0238 বয়স : 29 লিঙ্গ : মহিলা | WZJ1584184 ফটো উপলব্ধ | 986 নাম : রাম সাউরিয়া পিতার নাম: চব সাউরিয়া বাড়ির নং : n0229 বয়স : 35 লিঙ্গ : পুরুষ | WZJ1058148 ফটো উপলব্ধ | 987 নাম : ধানে স্বামীর নাম: ফাগু বাড়ির নং : n0236 বয়স : 51 লিঙ্গ : মহিলা | WZJ2421683 ফটো উপলব্ধ |
| 988 নাম : কম্পনা যোগী পিতার নাম: গোলাপ যোগী বাড়ির নং : n0230 বয়স : 28 লিঙ্গ : মহিলা | WZJ1496538 ফটো উপলব্ধ | 989 নাম : রবীলাল টুডু পিতার নাম: মৃত বিভূতি টুডু বাড়ির নং : স্কু বয়স : 25 লিঙ্গ : পুরুষ | WZJ2031938 ফটো উপলব্ধ | 990 নাম : বারকা টুডু পিতার নাম: কিস্তু টুডু বাড়ির নং : n0241 বয়স : 63 লিঙ্গ : পুরুষ | JSL3071966 ফটো উপলব্ধ |
| 991 নাম : রাইমন হাসদা পিতার নাম: মাইকেল হাসদা বাড়ির নং : n0238 বয়স : 43 লিঙ্গ : পুরুষ | JSL2249092 ফটো উপলব্ধ | 992 নাম : সুশীল হাসদা পিতার নাম: মাইকেল হাসদা বাড়ির নং : n0238 বয়স : 46 লিঙ্গ : পুরুষ | JSL2682433 ফটো উপলব্ধ | 993 নাম : সুরঞ্জমনী পাহাড়িয়া পিতার নাম: ফাগু পাহাড়িয়া বাড়ির নং : n0227 বয়স : 27 লিঙ্গ : মহিলা | WZJ1716398 ফটো উপলব্ধ |
| 994 নাম : মানকী বাস্কী স্বামীর নাম: বারকা টুডু বাড়ির নং : n0241 বয়স : 65 লিঙ্গ : মহিলা | JSL0398594 ফটো উপলব্ধ | 995 নাম : জবা স্বামীর নাম: কিস্তু বাড়ির নং : n0241 বয়স : 86 লিঙ্গ : মহিলা | WB/07/045/306374 ফটো উপলব্ধ | 996 নাম : সুনি মার্ডি স্বামীর নাম: রাইমন হাঁসদা বাড়ির নং : n0238 বয়স : 38 লিঙ্গ : মহিলা | WZJ1716414 ফটো উপলব্ধ |

| | | | | | |
|---|--------------------------|---|--------------------------------|---|--------------------------------|
| 997 নাম : বিনয় হাঁসদা পিতার নাম: মাইকেল হাঁসদা বাড়ির নং : n0238 বয়স : 36 লিঙ্গ : পুরুষ | WZJ1280726 ফটো উপলব্ধ | 998 নাম : মাইকেল পিতার নাম: ভিকা বাড়ির নং : n0238 বয়স : 72 লিঙ্গ : পুরুষ | WB/07/045/306404 ফটো উপলব্ধ | 999 নাম : বিরাম পিতার নাম: ডুবু বাড়ির নং : n0239 বয়স : 52 লিঙ্গ : পুরুষ | JSL2249159 ফটো উপলব্ধ |
| 1000 নাম : এমেলি সরেন স্বামীর নাম: গনেশ কিস্কু বাড়ির নং : n0237 বয়স : 28 লিঙ্গ : মহিলা | WZJ1721760 ফটো উপলব্ধ | 1001 নাম : গনেশ কিস্কু পিতার নাম: মুন্সী কিস্কু বাড়ির নং : n0237 বয়স : 34 লিঙ্গ : পুরুষ | WZJ1058163 ফটো উপলব্ধ | 1002 নাম : মুন্সী কিস্কু পিতার নাম: সিংগরাই কিস্কু বাড়ির নং : n0237 বয়স : 76 লিঙ্গ : পুরুষ | WZJ2260156 ফটো উপলব্ধ |
| 1003 নাম : শৈলেন কিস্কু পিতার নাম: মুন্সী কিস্কু বাড়ির নং : 22 বয়স : 25 লিঙ্গ : পুরুষ | WZJ2032860 ফটো উপলব্ধ | 1004 নাম : দুলাল হাঁসদা স্বামীর নাম: মুন্সি কিস্কু বাড়ির নং : n0237 বয়স : 68 লিঙ্গ : মহিলা | JSL2249118 ফটো উপলব্ধ | 1005 নাম : সিংরাই কিস্কু পিতার নাম: মুন্সি কিস্কু বাড়ির নং : n0237 বয়স : 36 লিঙ্গ : পুরুষ | WZJ1058155 ফটো উপলব্ধ |
| 1006 নাম : দেবীরাম কিস্কু পিতার নাম: মুন্সী কিস্কু বাড়ির নং : n0237 বয়স : 29 লিঙ্গ : পুরুষ | WZJ1496504 ফটো উপলব্ধ | 1007 নাম : সুকুমা মূর্মু স্বামীর নাম: কিস্কু টুডু বাড়ির নং : n0240 বয়স : 35 লিঙ্গ : মহিলা | WZJ1163310 ফটো উপলব্ধ | 1008 নাম : সোলামা কিস্কু স্বামীর নাম: মাতলা বাড়ির নং : n0234 বয়স : 61 লিঙ্গ : মহিলা | WB/07/045/306384 ফটো উপলব্ধ |
| 1009 নাম : কিস্কু টুডু পিতার নাম: রমেন টুডু বাড়ির নং : n0240 বয়স : 38 লিঙ্গ : পুরুষ | WZJ0086546 ফটো উপলব্ধ | 1010 নাম : মাইকু মূর্মু স্বামীর নাম: রমেন টুডু বাড়ির নং : n0240 বয়স : 57 লিঙ্গ : মহিলা | JSL0398776 ফটো উপলব্ধ | 1011 নাম : রমেন টুডু পিতার নাম: কিস্কু বাড়ির নং : n0240 বয়স : 61 লিঙ্গ : পুরুষ | WB/07/045/306376 ফটো উপলব্ধ |
| Q 1012 নাম : লক্ষী টুডু স্বামীর নাম: রবি বেসরা বাড়ির নং : বয়স : 56 লিঙ্গ : মহিলা | WZJ1716372 ফটো উপলব্ধ | 1013 নাম : শ্যাম পাহাড়িয়া পিতার নাম: ঢাবো পাহাড়িয়া বাড়ির নং : নং2 বয়স : 24 লিঙ্গ : পুরুষ | WZJ2034304 ফটো উপলব্ধ | 1014 নাম : ফুলিন পাহাড়িয়া স্বামীর নাম: ঈশ্বর বাড়ির নং : n0231 বয়স : 71 লিঙ্গ : মহিলা | JSL2248920 ফটো উপলব্ধ |
| 1015 নাম : সনিরাম পিতার নাম: ঈশ্বর বাড়ির নং : n0231 বয়স : 55 লিঙ্গ : পুরুষ | JSL2248904 ফটো উপলব্ধ | 1016 নাম : সুকু সাওড়িয়া পিতার নাম: ঈশ্বর সাওড়িয়া বাড়ির নং : n0231 বয়স : 44 লিঙ্গ : পুরুষ | JSL2682292 ফটো উপলব্ধ | 1017 নাম : ধুমরী সাউরিয়া স্বামীর নাম: সুকু সাউরিয়া বাড়ির নং : n0231 বয়স : 50 লিঙ্গ : মহিলা | JSL2682284 ফটো উপলব্ধ |
| 1018 নাম : হপনী পাহাড়িয়া স্বামীর নাম: ফাগু পাহাড়িয়া বাড়ির নং : n0231 বয়স : 46 লিঙ্গ : মহিলা | JSL2682300 ফটো উপলব্ধ | 1019 নাম : ললিতা সাউরিয়া স্বামীর নাম: রাম পাহাড়িয়া বাড়ির নং : n0231 বয়স : 31 লিঙ্গ : মহিলা | WZJ1163294 ফটো উপলব্ধ | 1020 নাম : শ্যামলী সাউরিয়া স্বামীর নাম: সুনিরাম সাউরিয়া বাড়ির নং : n0231 বয়স : 35 লিঙ্গ : মহিলা | WZJ1163328 ফটো উপলব্ধ |
| 1021 নাম : পরিমল সাউরিয়া পিতার নাম: ঈশ্বর সাউরিয়া বাড়ির নং : জটাকুরি বয়স : 27 লিঙ্গ : পুরুষ | WZJ2349777 ফটো উপলব্ধ | 1022 নাম : সারজেন বেসরা মায়ের নাম: রানী সরেন বাড়ির নং : n0262 বয়স : 32 লিঙ্গ : পুরুষ | WZJ1496520 ফটো উপলব্ধ | 1023 নাম : মুঙ্গলি বেসরা পিতার নাম: রবি বেসরা বাড়ির নং : বয়স : 25 লিঙ্গ : মহিলা | WZJ2035525 ফটো উপলব্ধ |
| 1024 নাম : মাইনো সরেন স্বামীর নাম: বিজয় মরুমু বাড়ির নং : n0245 বয়স : 43 লিঙ্গ : মহিলা | JSL2682490 ফটো উপলব্ধ | 1025 নাম : বিজয় মুরমু পিতার নাম: রুপু মুরমু বাড়ির নং : n0245 বয়স : 45 লিঙ্গ : পুরুষ | JSL2682482 ফটো উপলব্ধ | 1026 নাম : দেবি রাম মূর্মু পিতার নাম: বিজয় মুরমু বাড়ির নং : n0245 বয়স : 34 লিঙ্গ : পুরুষ | WZJ1280734 ফটো উপলব্ধ |

| | | | | | |
|--|---|--|---|---|---|
| <p>Q 1027</p> <p>নাম : ছবিলাল মাউর্ডি পিতার নাম: কবিরাজ মাউর্ডি বাড়ির নং : বয়স : 36 লিঙ্গ : পুরুষ</p> | <p>WZJ1496512</p> <p>ফটো উপলব্ধ</p> | <p>1028</p> <p>নাম : মুঙ্গলী মাউর্ডি স্বামীর নাম: মণ্ডল বাড়ির নং : n0246 বয়স : 76 লিঙ্গ : মহিলা</p> | <p>WB/07/045/306381</p> <p>ফটো উপলব্ধ</p> | <p>1029</p> <p>নাম : আমিন টুডু পিতার নাম: মণ্ডল বাড়ির নং : n0246 বয়স : 45 লিঙ্গ : পুরুষ</p> | <p>WZJ2386993</p> <p>ফটো উপলব্ধ</p> |
| <p>1030</p> <p>নাম : সোহানলাল মাউর্ডি অন্যান্য: মাতুল মাউর্ডি বাড়ির নং : ফু বয়স : 27 লিঙ্গ : পুরুষ</p> | <p>WZJ2034874</p> <p>ফটো উপলব্ধ</p> | <p>1031</p> <p>নাম : লতিকা সরেন স্বামীর নাম: সোমনাথ সাউরিয়া বাড়ির নং : n0270 বয়স : 30 লিঙ্গ : মহিলা</p> | <p>WZJ1757202</p> <p>ফটো উপলব্ধ</p> | <p>1032</p> <p>নাম : সোমনাথ সাউরিয়া পিতার নাম: সুনীরাম সাউরিয়া বাড়ির নং : ফু বয়স : 27 লিঙ্গ : পুরুষ</p> | <p>WZJ2034205</p> <p>ফটো উপলব্ধ</p> |
| <p>1033</p> <p>নাম : মাঝী টুডু পিতার নাম: ভগীরথ টুডু বাড়ির নং : n0247 বয়স : 51 লিঙ্গ : পুরুষ</p> | <p>JSL2682409</p> <p>ফটো উপলব্ধ</p> | <p>1034</p> <p>নাম : সর্মিলা টুডু পিতার নাম: মাঝী টুডু বাড়ির নং : n0247 বয়স : 31 লিঙ্গ : মহিলা</p> | <p>WZJ1496488</p> <p>ফটো উপলব্ধ</p> | <p>1035</p> <p>নাম : সাবলী হাঁসদা স্বামীর নাম: মাঝী টুডু বাড়ির নং : n0247 বয়স : 51 লিঙ্গ : মহিলা</p> | <p>WB/07/045/306387</p> <p>ফটো উপলব্ধ</p> |
| <p>1036</p> <p>নাম : লক্ষ্মী হাঁসদা স্বামীর নাম: নিরোল সাউরিয়া বাড়ির নং : ফু বয়স : 25 লিঙ্গ : মহিলা</p> | <p>WZJ2034379</p> <p>ফটো উপলব্ধ</p> | <p>1037</p> <p>নাম : লতিকা হেমব্রম স্বামীর নাম: অজিত টুডু বাড়ির নং : ফু বয়স : 25 লিঙ্গ : মহিলা</p> | <p>WZJ2032407</p> <p>ফটো উপলব্ধ</p> | <p>1038</p> <p>নাম : রাক্ষন স্বামীর নাম: বারকা বাড়ির নং : n0235 বয়স : 51 লিঙ্গ : মহিলা</p> | <p>WB/07/045/306370</p> <p>ফটো উপলব্ধ</p> |
| <p>1039</p> <p>নাম : টুডু বারকা পিতার নাম: হোপনা বাড়ির নং : n0235 বয়স : 56 লিঙ্গ : পুরুষ</p> | <p>WB/07/045/306369</p> <p>ফটো উপলব্ধ</p> | <p>1040</p> <p>নাম : পাচু টুডু পিতার নাম: হোপনা টুডু বাড়ির নং : n0235 বয়স : 51 লিঙ্গ : পুরুষ</p> | <p>JSL1643295</p> <p>ফটো উপলব্ধ</p> | | |

নির্বাচক সংখ্যার সারসংক্ষেপ :

A) নির্বাচকের সংখ্যা :

| | নির্বাচক তালিকার প্রকৃতি | নির্বাচক তালিকার পরিচিতি : | নির্বাচকের সংখ্যা : | | | | |
|-------------------------------------|---|----------------------------|--|-------|--------------|-----|------|
| | | | পুরুষ | মহিলা | তৃতীয় লিঙ্গ | মোট | |
| I | মূল তালিকা | মূল তালিকা | বিশেষ নিবিড় সংশোধনী ২০২৬-এর চূড়ান্ত ভোটার তালিকা | 505 | 535 | 0 | 1040 |
| II | 1- সংযোজন তালিকা | সংযোজনী 1 | বিশেষ সংক্ষিপ্ত সংশোধন 2026 | 0 | 0 | 0 | 0 |
| III | 2- বিয়োজন তালিকা | সংযোজনী 1 | বিশেষ সংক্ষিপ্ত সংশোধন 2026 | 2 | 2 | 0 | 4 |
| IV | 'লিঙ্গ ক্ষেত্রের' পরিবর্তনের কারণে পার্থক্য | | | 0 | 0 | 0 | 0 |
| নির্বাচকের মোট সংখ্যা (I+II-III+IV) | | | | 503 | 533 | 0 | 1036 |

B) ক্রটি সংশোধনের সংখ্যা :

| নির্বাচক তালিকার প্রকৃতি | নির্বাচক তালিকার পরিচিতি : | ক্রটি সংশোধনের সংখ্যা : |
|--------------------------|-----------------------------|-------------------------|
| সংযোজনী 1 | বিশেষ সংক্ষিপ্ত সংশোধন 2026 | 0 |

নির্বাচক নিবন্ধন আধিকারিকের স্বাক্ষর

E-মৃত, S-স্থানান্তরিত, R-একাধিকবার অন্তর্ভুক্ত, M-নিখোঁজ, Q-যোগ্য নহে