

## নির্বাচক তালিকা 2026 S25 পশ্চিমবঙ্গ

বিধানসভা নির্বাচনক্ষেত্রের নং, নাম ও সংরক্ষণের স্থিতি : 50 - মালদহ (তপশীলি জাতি)		অংশ নং : 44																			
বিধানসভা নির্বাচনক্ষেত্রটি যে লোকসভা নির্বাচনক্ষেত্রের / ক্ষেত্রসমূহের অন্তর্ভুক্ত তার নং, নাম ও সংরক্ষণ স্থিতি : 7 - মালদহ উত্তর (সাধারণ)																					
1. সংশোধনের পূর্ণ বিবরণ																					
সংশোধনের বৎসর :	2026	নির্বাচক তালিকার পরিচিতি :																			
ভিত্তি তারিখ :	01-01-2026	বিশেষ নিবিড় সংশোধনী ২০২৬-এর চূড়ান্ত ভোটার তালিকা																			
সংশোধনের প্রকৃতি :	বিশেষ নিবিড় সংশোধনী 2026																				
প্রকাশনার তারিখ :	28-02-2026																				
2. অংশ ও নির্বাচনী এলাকার পূর্ণ বিবরণ :																					
অংশের ভাগ নং ও নাম :																					
1-ভাটকালনা, 2-টিটিডাঙ্গা, 3-সোনাকান্দর, 4-আখিরাপুকুর,	<table border="1" style="width: 100%; border-collapse: collapse;"> <tr> <td style="width: 60%;">প্রধান শহর/গ্রাম</td> <td>: ভাটকালনা</td> </tr> <tr> <td>ওয়ার্ড</td> <td>:</td> </tr> <tr> <td>থানা</td> <td>: মালদহ</td> </tr> <tr> <td>গ্রাম পঞ্চগায়েত</td> <td>: যাত্রাডাঙ্গা</td> </tr> <tr> <td>ব্লক</td> <td>: ওল্ড মালদহ</td> </tr> <tr> <td>মহকুমা</td> <td>: মালদহ সদর</td> </tr> <tr> <td>জেলা</td> <td>: মালদহ</td> </tr> <tr> <td>পিন</td> <td>: 732138</td> </tr> </table>					প্রধান শহর/গ্রাম	: ভাটকালনা	ওয়ার্ড	:	থানা	: মালদহ	গ্রাম পঞ্চগায়েত	: যাত্রাডাঙ্গা	ব্লক	: ওল্ড মালদহ	মহকুমা	: মালদহ সদর	জেলা	: মালদহ	পিন	: 732138
প্রধান শহর/গ্রাম	: ভাটকালনা																				
ওয়ার্ড	:																				
থানা	: মালদহ																				
গ্রাম পঞ্চগায়েত	: যাত্রাডাঙ্গা																				
ব্লক	: ওল্ড মালদহ																				
মহকুমা	: মালদহ সদর																				
জেলা	: মালদহ																				
পিন	: 732138																				
3. ভোট গ্রহন কেন্দ্রের পূর্ণ বিবরণ :																					
ভোট গ্রহন কেন্দ্রের নং, নাম :	ভোট গ্রহন কেন্দ্রের শ্রেণী :		গ্রামীণ																		
44 - ভাটকালনা পি.পি.প্রাইমারী স্কুল	এই অংশে সহায়ক ভোটগ্রহন কেন্দ্রের সংখ্যা		0																		
ভোট গ্রহন কেন্দ্রের ঠিকানা :	:																				
ভাটকালনা পি.পি.প্রাইমারী স্কুল, -, ভাটকালনা																					
4. নির্বাচকের সংখ্যা :																					
প্রথম ক্রমিক নং	শেষ ক্রমিক নং	মোট সংখ্যা																			
		পুরুষ	মহিলা	তৃতীয় লিঙ্গ	মোট																
1	910	449	453	0	902																

নির্বাচক নিবন্ধন আধিকারিকের স্বাক্ষর

Nazri Naksha

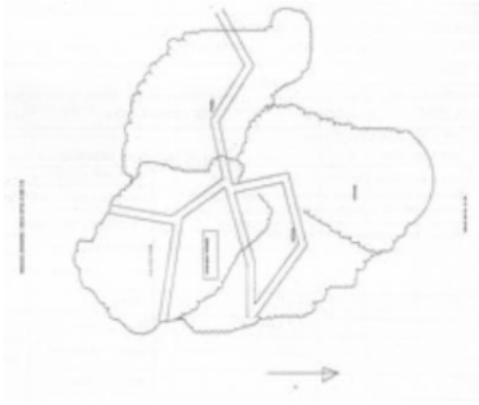

Google Map View

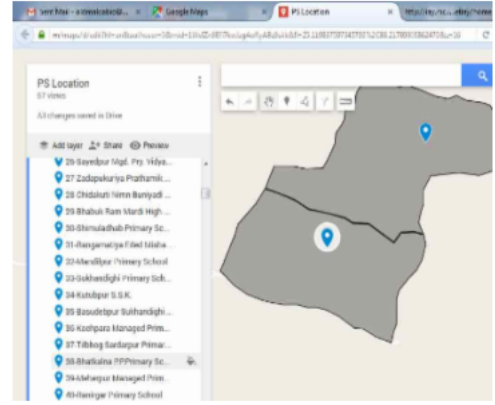

Polling Station Building Front View



Polling Station Front View



Cad View

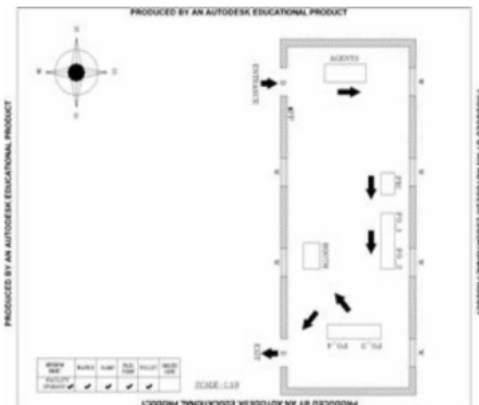

Key MAP View

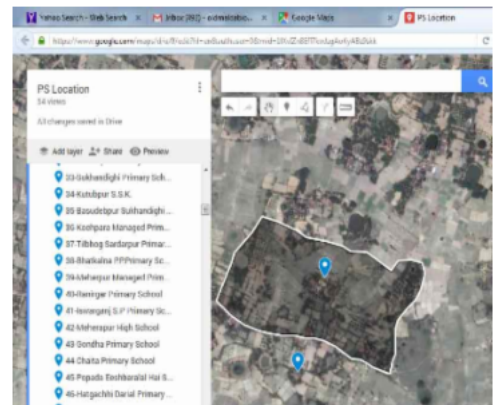

1 নাম : মনী সরেন স্বামীর নাম: টেপা মার্ভি বাড়ির নং : n0009 বয়স : 51 লিঙ্গ : মহিলা ফটো উপলব্ধ	WB/07/045/321115	2 নাম : বাবুরাম মার্ভি পিতার নাম: শকলে মার্ভি বাড়ির নং : n0043 বয়স : 38 লিঙ্গ : পুরুষ ফটো উপলব্ধ	WZJ1280817	3 নাম : জোরন মুর্মু স্বামীর নাম: জলহা মার্ভি বাড়ির নং : n0013 বয়স : 40 লিঙ্গ : মহিলা ফটো উপলব্ধ	WZJ1163476
4 নাম : সরেন মুঙ্গলী স্বামীর নাম: সরকার বাড়ির নং : n0009 বয়স : 82 লিঙ্গ : মহিলা ফটো উপলব্ধ	JSL1715176	5 নাম : উত্তম তুরী পিতার নাম: বাডু তুরী বাড়ির নং : n0037 বয়স : 27 লিঙ্গ : পুরুষ ফটো উপলব্ধ	WZJ1606300	6 নাম : যদুরাম মার্ভি পিতার নাম: জলহা মার্ভি বাড়ির নং : n0013 বয়স : 26 লিঙ্গ : পুরুষ ফটো উপলব্ধ	WZJ1727643
7 নাম : লুকেশ মার্ভি পিতার নাম: সরকার মার্ভি বাড়ির নং : n0009 বয়স : 43 লিঙ্গ : পুরুষ ফটো উপলব্ধ	JSL0015610	8 নাম : টেপা মার্ভি পিতার নাম: সরকার বাড়ির নং : n0009 বয়স : 56 লিঙ্গ : পুরুষ ফটো উপলব্ধ	JSL3074390	9 নাম : ফুলোন হাসদা স্বামীর নাম: বাবুরাম মার্ভি বাড়ির নং : n0043 বয়স : 30 লিঙ্গ : মহিলা ফটো উপলব্ধ	WZJ1496579
10 নাম : সাবিত্রী তুরী পিতার নাম: বাডু তুরী বাড়ির নং : n0037 বয়স : 27 লিঙ্গ : মহিলা ফটো উপলব্ধ	WZJ1496595	11 নাম : মাথিয়াস মার্ভি পিতার নাম: টেপা মার্ভি বাড়ির নং : N0009 বয়স : 26 লিঙ্গ : পুরুষ ফটো উপলব্ধ	WZJ1727635	12 নাম : জলহা পিতার নাম: লক্ষীরাম বাড়ির নং : n0013 বয়স : 55 লিঙ্গ : পুরুষ ফটো উপলব্ধ	WB/07/045/321022
13 নাম : দেমু মার্ভি স্বামীর নাম: টুনজ সরেন বাড়ির নং : n0009 বয়স : 42 লিঙ্গ : মহিলা ফটো উপলব্ধ	WZJ0087486	14 নাম : বিজয় তুরী পিতার নাম: বাডু তুরী বাড়ির নং : n0037 বয়স : 30 লিঙ্গ : পুরুষ ফটো উপলব্ধ	WZJ1280759	15 নাম : আলো তুরী পিতার নাম: বরু তুরী বাড়ির নং : n0037 বয়স : 38 লিঙ্গ : মহিলা ফটো উপলব্ধ	WZJ1280791
16 নাম : অনিমা তুরী পিতার নাম: বাডু তুরী বাড়ির নং : ভাটকালনা বয়স : 24 লিঙ্গ : মহিলা ফটো উপলব্ধ	WZJ2347698	Q 17 নাম : সুন্দর কর্মকার পিতার নাম: সুরেশ কর্মকার বাড়ির নং : এন এইচ এন বয়স : 23 লিঙ্গ : পুরুষ DELETED	WZJ2153708	18 নাম : অমল কর্মকার পিতার নাম: ছোটন কর্মকার বাড়ির নং : 111 বয়স : 23 লিঙ্গ : পুরুষ ফটো উপলব্ধ	WZJ2153534
19 নাম : বিজয় কুমার কর্মকার পিতার নাম: নারায়ণ কর্মকার বাড়ির নং : 119 বয়স : 23 লিঙ্গ : পুরুষ ফটো উপলব্ধ	WZJ2153609	20 নাম : প্রতিমা কর্মকার পিতার নাম: ছোটন কর্মকার বাড়ির নং : 111 বয়স : 25 লিঙ্গ : মহিলা ফটো উপলব্ধ	WZJ2153617	21 নাম : সুশীল টুডু পিতার নাম: মঙ্গল টুডু বাড়ির নং : n0001 বয়স : 42 লিঙ্গ : পুরুষ ফটো উপলব্ধ	WZJ1058312
22 নাম : শৈলেন টুডু পিতার নাম: মাঝি টুডু বাড়ির নং : স্ক বয়স : 31 লিঙ্গ : পুরুষ ফটো উপলব্ধ	WZJ1776541	23 নাম : কাজলি টুডু পিতার নাম: অর্ডু টুডু বাড়ির নং : স্ক বয়স : 26 লিঙ্গ : মহিলা ফটো উপলব্ধ	WZJ2073138	24 নাম : অঞ্জলি টুডু পিতার নাম: অর্ডু টুডু বাড়ির নং : স্ক বয়স : 28 লিঙ্গ : মহিলা ফটো উপলব্ধ	WZJ2073146
25 নাম : রাজেন হাসদা পিতার নাম: হোপনা হাসদা বাড়ির নং : n0001 বয়স : 36 লিঙ্গ : পুরুষ ফটো উপলব্ধ	WZJ1280825	26 নাম : রুপালী মার্ভি স্বামীর নাম: সুশীল মার্ভি বাড়ির নং : n0001 বয়স : 35 লিঙ্গ : মহিলা ফটো উপলব্ধ	WZJ1058288	27 নাম : কুসুম তুরী পিতার নাম: বিলাস তুরী বাড়ির নং : n0039 বয়স : 28 লিঙ্গ : মহিলা ফটো উপলব্ধ	WZJ1584200
28 নাম : সুমিতা তুরী মায়ের নাম: বিশাখা তুরী বাড়ির নং : n0038 বয়স : 40 লিঙ্গ : মহিলা ফটো উপলব্ধ	WZJ0754895	29 নাম : অনিতা তুরী মায়ের নাম: বিশাখা তুরী বাড়ির নং : n0038 বয়স : 37 লিঙ্গ : মহিলা ফটো উপলব্ধ	WZJ1163443	30 নাম : মানিক তুরী পিতার নাম: গোবিন্দ তুরী বাড়ির নং : n0038 বয়স : 51 লিঙ্গ : পুরুষ ফটো উপলব্ধ	WB/07/045/321002

31 নাম : কাজল তুরী পিতার নাম: বিলাসু তুরী বাড়ির নং : n0039 বয়স : 28 লিঙ্গ : পুরুষ	WZJ1496637 ফটো উপলব্ধ	32 নাম : বিশাখা তুরী স্বামীর নাম: গোবিন্দ তুরী বাড়ির নং : n0038 বয়স : 66 লিঙ্গ : মহিলা	WB/07/045/321001 ফটো উপলব্ধ	33 নাম : বিলাসু তুরী পিতার নাম: মুন্সি তুরী বাড়ির নং : n0039 বয়স : 71 লিঙ্গ : পুরুষ	WB/07/045/321007 ফটো উপলব্ধ
34 নাম : জীতেন তুরী পিতার নাম: বিলাসু তুরী বাড়ির নং : n0039 বয়স : 36 লিঙ্গ : পুরুষ	WZJ0087411 ফটো উপলব্ধ	35 নাম : তুলি সিংহ (তুরী) স্বামীর নাম: মানিক তুরী বাড়ির নং : n0038 বয়স : 34 লিঙ্গ : মহিলা	YTU1356773 ফটো উপলব্ধ	36 নাম : লিলিমা মন্ডল (তুরী) স্বামীর নাম: জীতেন তুরী বাড়ির নং : N0039 বয়স : 26 লিঙ্গ : মহিলা	WZJ1727668 ফটো উপলব্ধ
37 নাম : অসীম তুরী পিতার নাম: বিরেন তুরী বাড়ির নং : n0007 বয়স : 30 লিঙ্গ : পুরুষ	WZJ1496629 ফটো উপলব্ধ	38 নাম : দুলাল তুরী পিতার নাম: বিরেন তুরী বাড়ির নং : n0007 বয়স : 32 লিঙ্গ : পুরুষ	WZJ1496611 ফটো উপলব্ধ	39 নাম : ইন্দ্রাবালা তুরী স্বামীর নাম: বিরেন তুরী বাড়ির নং : n0007 বয়স : 51 লিঙ্গ : মহিলা	JSL1191022 ফটো উপলব্ধ
40 নাম : বিরেন তুরী পিতার নাম: মুন্সি তুরী বাড়ির নং : n0007 বয়স : 56 লিঙ্গ : পুরুষ	JSL3074374 ফটো উপলব্ধ	41 নাম : প্রতাপ চন্দ্র বর্মণ পিতার নাম: লাটে হরেন বর্মণ বাড়ির নং : n0015 বয়স : 38 লিঙ্গ : পুরুষ	JSL3170271 ফটো উপলব্ধ	42 নাম : কল্যাণী বর্মণ স্বামীর নাম: হরেন বর্মণ বাড়ির নং : n0015 বয়স : 62 লিঙ্গ : মহিলা	WB/07/045/321012 ফটো উপলব্ধ
43 নাম : অমলী বর্মণ স্বামীর নাম: সুধীর বর্মণ বাড়ির নং : n0017 বয়স : 69 লিঙ্গ : মহিলা	JSL3074911 ফটো উপলব্ধ	44 নাম : সেন্দু বর্মণ পিতার নাম: সুধীর বর্মণ বাড়ির নং : n0005 বয়স : 35 লিঙ্গ : পুরুষ	WZJ0829903 ফটো উপলব্ধ	45 নাম : উত্তম বর্মণ পিতার নাম: ললিত বর্মণ বাড়ির নং : n0006 বয়স : 46 লিঙ্গ : পুরুষ	JSL2689438 ফটো উপলব্ধ
46 নাম : শর্মিলা বর্মণ স্বামীর নাম: বাবলু বর্মণ বাড়ির নং : n0005 বয়স : 36 লিঙ্গ : মহিলা	WZJ1163450 ফটো উপলব্ধ	47 নাম : শেফালী বর্মণ স্বামীর নাম: উত্তম বর্মণ বাড়ির নং : n0006 বয়স : 42 লিঙ্গ : মহিলা	JSL2689446 ফটো উপলব্ধ	48 নাম : বাবলু বর্মণ পিতার নাম: সুধীর বর্মণ বাড়ির নং : n0005 বয়স : 39 লিঙ্গ : পুরুষ	WZJ0087452 ফটো উপলব্ধ
49 নাম : লখিন্দর বাস্ক পিতার নাম: রামু বাস্ক বাড়ির নং : স্ক বয়স : 26 লিঙ্গ : পুরুষ	WZJ2073021 ফটো উপলব্ধ	50 নাম : দিলীপ মুর্মু পিতার নাম: চুনু মুর্মু বাড়ির নং : 170 বয়স : 36 লিঙ্গ : পুরুষ	WZJ0754879 ফটো উপলব্ধ	51 নাম : রূপালি মুর্মু পিতার নাম: চুনু মুর্মু বাড়ির নং : n0010 বয়স : 29 লিঙ্গ : মহিলা	WZJ1727494 ফটো উপলব্ধ
52 নাম : বাড়কি টুডু স্বামীর নাম: চুনু মুর্মু বাড়ির নং : n0010 বয়স : 61 লিঙ্গ : মহিলা	WZJ2074433 ফটো উপলব্ধ	53 নাম : চুনু মুর্মু পিতার নাম: হপনা মুর্মু বাড়ির নং : n0010 বয়স : 69 লিঙ্গ : পুরুষ	JSL3074408 ফটো উপলব্ধ	54 নাম : মলিনা মুর্মু পিতার নাম: চুনু মুর্মু বাড়ির নং : 010 বয়স : 23 লিঙ্গ : মহিলা	WZJ2153542 ফটো উপলব্ধ
55 নাম : প্রসেনজিত মুর্মু মায়ের নাম: নয়ন মুর্মু বাড়ির নং : N0055 বয়স : 25 লিঙ্গ : পুরুষ	WZJ1849264 ফটো উপলব্ধ	56 নাম : মেনকা মার্ভি স্বামীর নাম: ছিতা মার্ভি বাড়ির নং : n0042 বয়স : 36 লিঙ্গ : মহিলা	WZJ1163419 ফটো উপলব্ধ	57 নাম : রাজিনা সুরেন স্বামীর নাম: মিঠুন মার্ভি বাড়ির নং : n0042 বয়স : 29 লিঙ্গ : মহিলা	WZJ1406610 ফটো উপলব্ধ
58 নাম : মিঠুন মার্ভি পিতার নাম: ভন্ডা মার্ভি বাড়ির নং : n0042 বয়স : 31 লিঙ্গ : পুরুষ	WZJ1058296 ফটো উপলব্ধ	59 নাম : ছিতা মার্ভি স্বামীর নাম: ভণ্ডা বাড়ির নং : n0042 বয়স : 66 লিঙ্গ : মহিলা	WZJ1911361 ফটো উপলব্ধ	60 নাম : সুনীল মার্ভি পিতার নাম: উদয় মার্ভি বাড়ির নং : n0042 বয়স : 49 লিঙ্গ : পুরুষ	JSL3074382 ফটো উপলব্ধ

61 নাম : রাক্ষন সরেন স্বামীর নাম: তালা মর্ডি বাড়ির নং : n0042 বয়স : 40 লিঙ্গ : মহিলা	JSL2912905 ফটো উপলব্ধ	62 নাম : রঞ্জিত মর্ডি পিতার নাম: ভুনাডা মারডি বাড়ির নং : n0042 বয়স : 34 লিঙ্গ : পুরুষ	WZJ0962688 ফটো উপলব্ধ	63 নাম : সুমিতা সরেন স্বামীর নাম: রঞ্জিত মর্ডি বাড়ির নং : n0042 বয়স : 34 লিঙ্গ : মহিলা	WZJ1058320 ফটো উপলব্ধ
64 নাম : তালা মর্ডি পিতার নাম: উদাই বাড়ির নং : n0042 বয়স : 56 লিঙ্গ : পুরুষ	JSL2689396 ফটো উপলব্ধ	65 নাম : বাহা বাস্কে স্বামীর নাম: সুনীল মর্ডি বাড়ির নং : n0042 বয়স : 39 লিঙ্গ : মহিলা	WZJ1280809 ফটো উপলব্ধ	66 নাম : কল্পনা সরেন পিতার নাম: চতুর সরেন বাড়ির নং : N041 বয়স : 27 লিঙ্গ : মহিলা	WZJ1667278 ফটো উপলব্ধ
67 নাম : শ্যামলী মর্ডি স্বামীর নাম: রাজীব সরেন বাড়ির নং : n0041 বয়স : 34 লিঙ্গ : মহিলা	WZJ1496561 ফটো উপলব্ধ	68 নাম : মারং মর্ডি পিতার নাম: সরকার বাড়ির নং : n0003 বয়স : 61 লিঙ্গ : পুরুষ	WZJ2223246 ফটো উপলব্ধ	69 নাম : আমিন মর্ডি পিতার নাম: চুণ্ডা বাড়ির নং : এন এইচ এন বয়স : 58 লিঙ্গ : পুরুষ	WZJ2123552 ফটো উপলব্ধ
70 নাম : কাজলী মর্ডি পিতার নাম: আমিন মর্ডি বাড়ির নং : n0004 বয়স : 27 লিঙ্গ : মহিলা	WZJ1606292 ফটো উপলব্ধ	71 নাম : মাইদি মর্ডি মায়ের নাম: খিলু হাঁসদা বাড়ির নং : এন0169 বয়স : 30 লিঙ্গ : মহিলা	RBT1691930 ফটো উপলব্ধ	72 নাম : রূপচান্দ মর্ডি পিতার নাম: মারং মর্ডি বাড়ির নং : N0031 বয়স : 27 লিঙ্গ : পুরুষ	WZJ1727627 ফটো উপলব্ধ
73 নাম : সাবলি সরেন স্বামীর নাম: আমিন মর্ডি বাড়ির নং : এন এইচ এন বয়স : 54 লিঙ্গ : মহিলা	WZJ2074482 ফটো উপলব্ধ	74 নাম : সুখি হাসদা স্বামীর নাম: সুরতন মর্ডি বাড়ির নং : n0041 বয়স : 50 লিঙ্গ : মহিলা	JSL3074846 ফটো উপলব্ধ	75 নাম : সুর্মিলা মর্ডি পিতার নাম: রণজীত মর্ডি বাড়ির নং : 106 বয়স : 23 লিঙ্গ : মহিলা	WZJ2153583 ফটো উপলব্ধ
76 নাম : সরকার মর্ডি পিতার নাম: জিতু মর্ডি বাড়ির নং : n0040 বয়স : 73 লিঙ্গ : পুরুষ	WB/07/045/321013 ফটো উপলব্ধ	77 নাম : সুরতন মর্ডি পিতার নাম: লক্ষীরাম মর্ডি বাড়ির নং : n0041 বয়স : 56 লিঙ্গ : পুরুষ	WB/07/045/321020 ফটো উপলব্ধ	78 নাম : রঞ্জিত মর্ডি পিতার নাম: মঙ্গল মর্ডি বাড়ির নং : এন0062 বয়স : 23 লিঙ্গ : পুরুষ	WZJ2153682 ফটো উপলব্ধ
79 নাম : বিনয় মর্ডি পিতার নাম: আমিন মর্ডি বাড়ির নং : এন এইচ এন বয়স : 34 লিঙ্গ : পুরুষ	WZJ0962761 ফটো উপলব্ধ	80 নাম : মনিকা সরেন স্বামীর নাম: মারং বাড়ির নং : n0003 বয়স : 56 লিঙ্গ : মহিলা	WZJ2223303 ফটো উপলব্ধ	81 নাম : রাজীব সরেন পিতার নাম: চতুর সরেন বাড়ির নং : n0041 বয়স : 35 লিঙ্গ : পুরুষ	WZJ1163393 ফটো উপলব্ধ
82 নাম : অঞ্জলি মর্ডি পিতার নাম: টেরকো মর্ডি বাড়ির নং : এন এইচ এন বয়স : 27 লিঙ্গ : মহিলা	WZJ2153559 ফটো উপলব্ধ	83 নাম : রাম কমল সরেন পিতার নাম: চতুর সরেন বাড়ির নং : n0041 বয়স : 36 লিঙ্গ : পুরুষ	WZJ1058304 ফটো উপলব্ধ	84 নাম : লক্ষী সরেন পিতার নাম: চতুর সরেন বাড়ির নং : n0041 বয়স : 36 লিঙ্গ : মহিলা	WZJ0829861 ফটো উপলব্ধ
85 নাম : মল্লিকা মর্ডি স্বামীর নাম: রবি হাসদা বাড়ির নং : এনএচএন বয়স : 24 লিঙ্গ : মহিলা	WZJ2208668 ফটো উপলব্ধ	86 নাম : রসিক মর্ডি পিতার নাম: বাসিয়া মর্ডি বাড়ির নং : এন0085 বয়স : 25 লিঙ্গ : পুরুষ	WZJ1843804 ফটো উপলব্ধ	87 নাম : মনী মর্ডি স্বামীর নাম: চতুর বাড়ির নং : n0041 বয়স : 65 লিঙ্গ : মহিলা	WB/07/045/321111 ফটো উপলব্ধ
88 নাম : অমল মর্ডি পিতার নাম: সরকার মর্ডি বাড়ির নং : N0040 বয়স : 26 লিঙ্গ : পুরুষ	WZJ1756352 ফটো উপলব্ধ	89 নাম : উজ্জল রাজবংশী পিতার নাম: ভোরোট রাজবংশী বাড়ির নং : N0115 বয়স : 25 লিঙ্গ : পুরুষ	WZJ1848522 ফটো উপলব্ধ	90 নাম : চিত্ত রাজবংশী পিতার নাম: দীনেশ রাজবংশী বাড়ির নং : n0036 বয়স : 42 লিঙ্গ : পুরুষ	WZJ0962696 ফটো উপলব্ধ

91 নাম : কার্তিক রাজবংশী পিতার নাম: দিনেশ রাজবংশী বাড়ির নং : n0036 বয়স : 39 লিঙ্গ : পুরুষ	WZJ0962720 ফটো উপলব্ধ	92 নাম : নমীতা মন্ডল (রাজবংশী) স্বামীর নাম: দিনেশ রাজবংশী বাড়ির নং : n0036 বয়স : 51 লিঙ্গ : মহিলা	WZJ0087601 ফটো উপলব্ধ	93 নাম : নমিতা রাজবংশী পিতার নাম: আশাক রাজবংশী বাড়ির নং : এন এইচ এন বয়স : 24 লিঙ্গ : মহিলা	WZJ2153575 ফটো উপলব্ধ
94 নাম : উলপি রাজবংশী স্বামীর নাম: চিত্ত রাজবংশী বাড়ির নং : n0036 বয়স : 28 লিঙ্গ : মহিলা	WZJ1584192 ফটো উপলব্ধ	95 নাম : দিনেশ রাজবংশী পিতার নাম: সগেন রাজবংশী বাড়ির নং : n0036 বয়স : 61 লিঙ্গ : পুরুষ	WB/07/045/321028 ফটো উপলব্ধ	96 নাম : সগেন রাজবংশী পিতার নাম: চন্দ্র রাজবংশী বাড়ির নং : n0036 বয়স : 86 লিঙ্গ : পুরুষ	WB/07/045/321032 ফটো উপলব্ধ
97 নাম : রেণু রাজবংশী পিতার নাম: রবি রাজবংশী বাড়ির নং : 157 বয়স : 23 লিঙ্গ : মহিলা	WZJ2153526 ফটো উপলব্ধ	98 নাম : ইন্দ্রানী রায় পিতার নাম: প্রশান্ত রায় বাড়ির নং : এন এইচ এন বয়স : 24 লিঙ্গ : মহিলা	WZJ2153641 ফটো উপলব্ধ	99 নাম : জ্যোতিকা বর্মন স্বামীর নাম: অশোক রায় বাড়ির নং : নং035 বয়স : 27 লিঙ্গ : মহিলা	WZJ2153625 ফটো উপলব্ধ
100 নাম : বিকাশ রায় পিতার নাম: প্রভাত রায় বাড়ির নং : হু বয়স : 24 লিঙ্গ : পুরুষ	WZJ2072965 ফটো উপলব্ধ	101 নাম : নিবারন রায় পিতার নাম: প্রফুল্ল রায় বাড়ির নং : N0033 বয়স : 26 লিঙ্গ : পুরুষ	WZJ1761352 ফটো উপলব্ধ	102 নাম : মল্লিকা রায় পিতার নাম: নীরেন রায় বাড়ির নং : n0045 বয়স : 34 লিঙ্গ : মহিলা	WZJ1058353 ফটো উপলব্ধ
103 নাম : মালতি রায় স্বামীর নাম: বিমল রায় বাড়ির নং : n0027 বয়স : 53 লিঙ্গ : মহিলা	JSL3074432 ফটো উপলব্ধ	104 নাম : সুশীলা রায় স্বামীর নাম: দুখী রায় বাড়ির নং : n0027 বয়স : 66 লিঙ্গ : মহিলা	WB/07/045/321076 ফটো উপলব্ধ	105 নাম : কুসুম রায় স্বামীর নাম: সেবেন রায় বাড়ির নং : n0022 বয়স : 51 লিঙ্গ : মহিলা	JSL2689685 ফটো উপলব্ধ
106 নাম : সুনীল রায় পিতার নাম: বাতাসু রায় বাড়ির নং : n0034 বয়স : 53 লিঙ্গ : পুরুষ	WB/07/045/321038 ফটো উপলব্ধ	107 নাম : পায়েল সরকার স্বামীর নাম: অজিত রায় বাড়ির নং : এনএইচএন বয়স : 21 লিঙ্গ : মহিলা	WZJ2265932 ফটো উপলব্ধ	108 নাম : সাথি রায় পিতার নাম: গোপাল রায় বাড়ির নং : নং বয়স : 24 লিঙ্গ : মহিলা	WZJ2097152 ফটো উপলব্ধ
109 নাম : শক্তি রায় পিতার নাম: সুনীল রায় বাড়ির নং : n0032 বয়স : 41 লিঙ্গ : পুরুষ	WZJ0088070 ফটো উপলব্ধ	110 নাম : গোলী রায় পিতার নাম: জিতেন্দ্র রায় বাড়ির নং : n0012 বয়স : 44 লিঙ্গ : পুরুষ	JSL2689602 ফটো উপলব্ধ	111 নাম : গীতা রায় স্বামীর নাম: নির্মল রায় বাড়ির নং : n0035 বয়স : 43 লিঙ্গ : মহিলা	JSL2258465 ফটো উপলব্ধ
112 নাম : গোপাল রায় পিতার নাম: শান্ত রায় বাড়ির নং : n0029 বয়স : 57 লিঙ্গ : পুরুষ	WB/07/045/321053 ফটো উপলব্ধ	113 নাম : ঝর্ণা রায় স্বামীর নাম: গোলি রায় বাড়ির নং : n0012 বয়স : 37 লিঙ্গ : মহিলা	WZJ0962704 ফটো উপলব্ধ	114 নাম : উজ্জল রায় পিতার নাম: নবীন রায় বাড়ির নং : n0044 বয়স : 38 লিঙ্গ : পুরুষ	JSL3170289 ফটো উপলব্ধ
115 নাম : কবিতা রায় স্বামীর নাম: সুরেশ রায় বাড়ির নং : n0031 বয়স : 61 লিঙ্গ : মহিলা	WB/07/045/321078 ফটো উপলব্ধ	116 নাম : শক্তি রায় পিতার নাম: চৌধুরী রায় বাড়ির নং : n0021 বয়স : 38 লিঙ্গ : পুরুষ	WZJ0829887 ফটো উপলব্ধ	117 নাম : প্রফুল্ল রায় পিতার নাম: আদারু রায় বাড়ির নং : n0033 বয়স : 53 লিঙ্গ : পুরুষ	WB/07/045/321083 ফটো উপলব্ধ
118 নাম : মুক্তি রায় পিতার নাম: সুনিল রায় বাড়ির নং : n0032 বয়স : 39 লিঙ্গ : মহিলা	WZJ1163427 ফটো উপলব্ধ	119 নাম : গোলাপ রায় পিতার নাম: জিতেন্দ্র নাথ রায় বাড়ির নং : n0024 বয়স : 61 লিঙ্গ : পুরুষ	WB/07/045/321091 ফটো উপলব্ধ	120 নাম : চন্দনা রায় স্বামীর নাম: সুনীল রায় বাড়ির নং : n0047 বয়স : 39 লিঙ্গ : মহিলা	JSL3249877 ফটো উপলব্ধ

121 নাম : অনন্ত রায় পিতার নাম: বিমল রায় বাড়ির নং : n0027 বয়স : 30 লিঙ্গ : পুরুষ	WZJ1406644 ফটো উপলব্ধ	122 নাম : শশী রায় পিতার নাম: হরিমেহেন রায় বাড়ির নং : n0047 বয়স : 75 লিঙ্গ : পুরুষ	WB/07/045/321085 ফটো উপলব্ধ	123 নাম : জয়ন্ত রায় পিতার নাম: গুরন রায় বাড়ির নং : এনএইচএন বয়স : 21 লিঙ্গ : পুরুষ	WZJ2265973 ফটো উপলব্ধ
124 নাম : নমিতা রায় স্বামীর নাম: সুভাষ রায় বাড়ির নং : n0021 বয়স : 44 লিঙ্গ : মহিলা	JSL2689552 ফটো উপলব্ধ	125 নাম : পলাশ রায় পিতার নাম: নরেশ রায় বাড়ির নং : N0035 বয়স : 26 লিঙ্গ : পুরুষ	WZJ1727601 ফটো উপলব্ধ	126 নাম : উৎপল রায় পিতার নাম: নরেন রায় বাড়ির নং : n0008 বয়স : 38 লিঙ্গ : পুরুষ	WZJ0088138 ফটো উপলব্ধ
127 নাম : যশমতি রায় স্বামীর নাম: দেবেন রায় বাড়ির নং : n0025 বয়স : 61 লিঙ্গ : মহিলা	WB/07/045/321059 ফটো উপলব্ধ	128 নাম : রাখী রায় স্বামীর নাম: ফুলচাঁদ রায় বাড়ির নং : n0020 বয়স : 36 লিঙ্গ : মহিলা	WZJ1280767 ফটো উপলব্ধ	129 নাম : ফুলচাঁদ রায় পিতার নাম: যতীন রায় বাড়ির নং : n0020 বয়স : 45 লিঙ্গ : পুরুষ	JSL2689586 ফটো উপলব্ধ
130 নাম : সকালু রায় পিতার নাম: থলি রায় বাড়ির নং : n0020 বয়স : 43 লিঙ্গ : পুরুষ	JSL2256667 ফটো উপলব্ধ	131 নাম : শেফালি রায়(বর্মন) স্বামীর নাম: সত্য রায় বাড়ির নং : n0016 বয়স : 35 লিঙ্গ : মহিলা	WZJ1163484 ফটো উপলব্ধ	132 নাম : পিংকি রায় স্বামীর নাম: শক্তি রায় বাড়ির নং : n0032 বয়স : 35 লিঙ্গ : মহিলা	WZJ1163492 ফটো উপলব্ধ
133 নাম : অপর্ণা রায় স্বামীর নাম: সুনীল রায় বাড়ির নং : n0034 বয়স : 35 লিঙ্গ : মহিলা	WZJ0829937 ফটো উপলব্ধ	134 নাম : দৈব রায় স্বামীর নাম: বাতাসু রায় বাড়ির নং : n0034 বয়স : 81 লিঙ্গ : মহিলা	WB/07/045/321037 ফটো উপলব্ধ	135 নাম : কার্তিক রায় পিতার নাম: নিরেন রায় বাড়ির নং : n0035 বয়স : 36 লিঙ্গ : পুরুষ	WZJ0829879 ফটো উপলব্ধ
136 নাম : বিজলী রায় স্বামীর নাম: পঞ্চানন রায় বাড়ির নং : n0023 বয়স : 49 লিঙ্গ : মহিলা	WB/07/045/321067 ফটো উপলব্ধ	137 নাম : রসিক রায় পিতার নাম: সেবেন রায় বাড়ির নং : n0022 বয়স : 30 লিঙ্গ : পুরুষ	WZJ1280775 ফটো উপলব্ধ	138 নাম : প্রমীলা রায় স্বামীর নাম: খঞ্জিন রায় বাড়ির নং : n0020 বয়স : 53 লিঙ্গ : মহিলা	WB/07/045/321047 ফটো উপলব্ধ
139 নাম : সুচিত্রা রায় স্বামীর নাম: অনন্ত রায় বাড়ির নং : এন এইচ এন বয়স : 28 লিঙ্গ : মহিলা	WZJ2153765 ফটো উপলব্ধ	140 নাম : আরতি রায় স্বামীর নাম: চৌধুরী রায় বাড়ির নং : n0021 বয়স : 56 লিঙ্গ : মহিলা	WB/07/045/321071 ফটো উপলব্ধ	141 নাম : কৈলাশ রায় পিতার নাম: উপেশ্বর রায় বাড়ির নং : n0021 বয়স : 46 লিঙ্গ : পুরুষ	JSL2256618 ফটো উপলব্ধ
142 নাম : অনিল রায় পিতার নাম: চৌধুরী রায় বাড়ির নং : n0021 বয়স : 34 লিঙ্গ : পুরুষ	WZJ0962753 ফটো উপলব্ধ	143 নাম : বিমল রায় পিতার নাম: দুখী রায় বাড়ির নং : n0027 বয়স : 61 লিঙ্গ : পুরুষ	JSL3074424 ফটো উপলব্ধ	144 নাম : লিপি রায় স্বামীর নাম: ভানু রায় বাড়ির নং : n0026 বয়স : 34 লিঙ্গ : মহিলা	WZJ1280783 ফটো উপলব্ধ
145 নাম : ভানু রায় পিতার নাম: নুপেন রায় বাড়ির নং : n0026 বয়স : 39 লিঙ্গ : পুরুষ	JSL3249885 ফটো উপলব্ধ	146 নাম : তুলো রায় স্বামীর নাম: নুপেন রায় বাড়ির নং : n0026 বয়স : 70 লিঙ্গ : মহিলা	WZJ2372829 ফটো উপলব্ধ	147 নাম : দেবিকা রায় স্বামীর নাম: উৎপল সরকার বাড়ির নং : এন0140 বয়স : 27 লিঙ্গ : মহিলা	WZJ2153674 ফটো উপলব্ধ
148 নাম : পঞ্চানন রায় পিতার নাম: বাতালু রায় বাড়ির নং : n0026 বয়স : 54 লিঙ্গ : পুরুষ	WB/07/045/321066 ফটো উপলব্ধ	149 নাম : আনন্দ রায় পিতার নাম: বিমল রায় বাড়ির নং : n0027 বয়স : 36 লিঙ্গ : পুরুষ	WZJ1163344 ফটো উপলব্ধ	150 নাম : দিমেন চন্দ্র রায় পিতার নাম: জিতেন্দ্র রায় বাড়ির নং : n0044 বয়স : 51 লিঙ্গ : পুরুষ	JSL0400507 ফটো উপলব্ধ

151 নাম : পৌরী রায় স্বামীর নাম: অনিত রায় বাড়ির নং : 267 বয়স : 35 লিঙ্গ : মহিলা	WZJ1163468 ফটো উপলব্ধ	152 নাম : সুজিত রায় পিতার নাম: সুরেন রায় বাড়ির নং : N0031 বয়স : 28 লিঙ্গ : পুরুষ	WZJ1727726 ফটো উপলব্ধ	153 নাম : নিলিমা রায় স্বামীর নাম: মিতুন রায় বাড়ির নং : n0008 বয়স : 27 লিঙ্গ : মহিলা	WZJ1280833 ফটো উপলব্ধ
154 নাম : রবিন্দ্রনাথ রায় পিতার নাম: শশী রায় বাড়ির নং : n0047 বয়স : 34 লিঙ্গ : পুরুষ	WZJ1163369 ফটো উপলব্ধ	155 নাম : সুসান্ত রায় মায়ের নাম: কমিত্রা রায় বাড়ির নং : n0018 বয়স : 35 লিঙ্গ : পুরুষ	WZJ1163385 ফটো উপলব্ধ	156 নাম : যশোদা রায় স্বামীর নাম: পাতানু রায় বাড়ির নং : n0028 বয়স : 65 লিঙ্গ : মহিলা	WB/07/045/321074 ফটো উপলব্ধ
157 নাম : সুজিত রায় পিতার নাম: দিলীপ রায় বাড়ির নং : n0011 বয়স : 31 লিঙ্গ : পুরুষ	WZJ1163377 ফটো উপলব্ধ	158 নাম : চিত্তরঞ্জন রায় পিতার নাম: আকালু রায় বাড়ির নং : n0016 বয়স : 47 লিঙ্গ : পুরুষ	JSL2256584 ফটো উপলব্ধ	159 নাম : তারা রায় স্বামীর নাম: আকালু রায় বাড়ির নং : n0016 বয়স : 64 লিঙ্গ : মহিলা	WB/07/045/321103 ফটো উপলব্ধ
160 নাম : সনেকা রায় স্বামীর নাম: মাধব রায় বাড়ির নং : n0031 বয়স : 35 লিঙ্গ : মহিলা	WZJ0829952 ফটো উপলব্ধ	161 নাম : রাধিকা রায় স্বামীর নাম: দিলিপ রায় বাড়ির নং : n0011 বয়স : 51 লিঙ্গ : মহিলা	WB/07/045/321096 ফটো উপলব্ধ	162 নাম : পুরবী রায় স্বামীর নাম: প্রভাত রায় বাড়ির নং : n0008 বয়স : 40 লিঙ্গ : মহিলা	WZJ0829895 ফটো উপলব্ধ
163 নাম : সুরেশ রায় পিতার নাম: নন্দ রায় বাড়ির নং : n0031 বয়স : 66 লিঙ্গ : পুরুষ	WB/07/045/321077 ফটো উপলব্ধ	164 নাম : গীতা রায় স্বামীর নাম: নবীন রায় বাড়ির নং : n0044 বয়স : 54 লিঙ্গ : মহিলা	WB/07/045/321101 ফটো উপলব্ধ	165 নাম : সাজেতা রায় স্বামীর নাম: আদ্বারু রায় বাড়ির নং : n0030 বয়স : 73 লিঙ্গ : মহিলা	WB/07/045/321082 ফটো উপলব্ধ
166 নাম : মালতি রায় স্বামীর নাম: নীরেশ রায় বাড়ির নং : n0035 বয়স : 67 লিঙ্গ : মহিলা	WB/07/045/321040 ফটো উপলব্ধ	167 নাম : পৌরী রায় পিতার নাম: খাজিন রায় বাড়ির নং : n0020 বয়স : 26 লিঙ্গ : মহিলা	WZJ1727551 ফটো উপলব্ধ	168 নাম : গনেশ রায় পিতার নাম: নির্মল রায় বাড়ির নং : এন0035 বয়স : 26 লিঙ্গ : পুরুষ	WZJ1811827 ফটো উপলব্ধ
169 নাম : নরেশ রায় পিতার নাম: শিলেন রায় বাড়ির নং : n0008 বয়স : 76 লিঙ্গ : পুরুষ	WZJ2074276 ফটো উপলব্ধ	170 নাম : নিন্দো রায় স্বামীর নাম: জ্যোতিশ রায় বাড়ির নং : n0011 বয়স : 70 লিঙ্গ : মহিলা	WZJ0754846 ফটো উপলব্ধ	171 নাম : অশোক রয় পিতার নাম: নরেশ রয় বাড়ির নং : নিই বয়স : 26 লিঙ্গ : পুরুষ	WZJ1776608 ফটো উপলব্ধ
172 নাম : শিখা রায় স্বামীর নাম: বিশ্বনাথ রায় বাড়ির নং : n0046 বয়স : 55 লিঙ্গ : মহিলা	WZJ1911544 ফটো উপলব্ধ	173 নাম : অর্চনা রায় স্বামীর নাম: ধরণী রায় বাড়ির নং : n0024 বয়স : 55 লিঙ্গ : মহিলা	WB/07/045/321063 ফটো উপলব্ধ	174 নাম : সেবেন রায় পিতার নাম: বাতালু রায় বাড়ির নং : n0022 বয়স : 56 লিঙ্গ : পুরুষ	JSL2689677 ফটো উপলব্ধ
175 নাম : রঞ্জিত রায় পিতার নাম: উপেশ্বর রায় বাড়ির নং : n0021 বয়স : 39 লিঙ্গ : পুরুষ	JSL3249893 ফটো উপলব্ধ	176 নাম : রাকেশ রায় পিতার নাম: পঞ্চানন রায় বাড়ির নং : N0026 বয়স : 26 লিঙ্গ : পুরুষ	WZJ1756329 ফটো উপলব্ধ	177 নাম : খজিন রায় পিতার নাম: ভিতরু রায় বাড়ির নং : n0020 বয়স : 58 লিঙ্গ : পুরুষ	WB/07/045/321046 ফটো উপলব্ধ
178 নাম : কমিত্রা রায় স্বামীর নাম: মিনু রায় বাড়ির নং : n0018 বয়স : 53 লিঙ্গ : মহিলা	WZJ1911320 ফটো উপলব্ধ	179 নাম : জিরদা রায় স্বামীর নাম: শম্ভু রায় বাড়ির নং : n0029 বয়স : 76 লিঙ্গ : মহিলা	WB/07/045/321054 ফটো উপলব্ধ	180 নাম : কমল রায় পিতার নাম: দুখী বাড়ির নং : n0027 বয়স : 48 লিঙ্গ : পুরুষ	JSL1713064 ফটো উপলব্ধ

181 নাম : রেনুকা রায় স্বামীর নাম: বঙ্কিম রায় বাড়ির নং : n0002 বয়স : 41 লিঙ্গ : মহিলা	JSL3074853 ফটো উপলব্ধ	182 নাম : নির্মল রায় পিতার নাম: নিরেন রায় বাড়ির নং : n0035 বয়স : 48 লিঙ্গ : পুরুষ	JSL2256725 ফটো উপলব্ধ	183 নাম : মমতা রায় স্বামীর নাম: গোলাপ রায় বাড়ির নং : n0203 বয়স : 55 লিঙ্গ : মহিলা	WB/07/045/321092 ফটো উপলব্ধ
184 নাম : সাবিত্রী রায় পিতার নাম: নেপাল রায় বাড়ির নং : এন0029 বয়স : 23 লিঙ্গ : মহিলা	WZJ2153666 ফটো উপলব্ধ	185 নাম : মুলো রায় স্বামীর নাম: প্রফুল্ল রায় বাড়ির নং : n0033 বয়স : 49 লিঙ্গ : মহিলা	WB/07/045/321084 ফটো উপলব্ধ	186 নাম : বিশ্বজিত রায় পিতার নাম: বাতাসু রায় বাড়ির নং : নিই বয়স : 35 লিঙ্গ : পুরুষ	WZJ1843788 ফটো উপলব্ধ
187 নাম : বিশ্বনাথ রায় পিতার নাম: শিলন রায় বাড়ির নং : n0046 বয়স : 65 লিঙ্গ : পুরুষ	WZJ1911536 ফটো উপলব্ধ	188 নাম : জয়কুমার রায় পিতার নাম: পঞ্চানন রায় বাড়ির নং : n0026 বয়স : 29 লিঙ্গ : পুরুষ	WZJ1406636 ফটো উপলব্ধ	189 নাম : অনুপ রায় পিতার নাম: স্বপন রায় বাড়ির নং : এন এইচ এন বয়স : 23 লিঙ্গ : পুরুষ	WZJ2153815 ফটো উপলব্ধ
190 নাম : ননীবালা রায় স্বামীর নাম: নগেন রায় বাড়ির নং : n0014 বয়স : 78 লিঙ্গ : মহিলা	WB/07/045/321088 ফটো উপলব্ধ	191 নাম : অজিত রায় পিতার নাম: দিলীপ রায় বাড়ির নং : n0011 বয়স : 29 লিঙ্গ : পুরুষ	WZJ1406602 ফটো উপলব্ধ	192 নাম : পিন্টু রায় মায়ের নাম: নমিতা রায় বাড়ির নং : এনএইচএন বয়স : 21 লিঙ্গ : পুরুষ	WZJ2265866 ফটো উপলব্ধ
193 নাম : রুপা রায় স্বামীর নাম: কৈলাশ রায় বাড়ির নং : n0021 বয়স : 36 লিঙ্গ : মহিলা	WZJ0829911 ফটো উপলব্ধ	194 নাম : প্রতিমা রায় স্বামীর নাম: সেন্ট বর্মন বাড়ির নং : 005 বয়স : 29 লিঙ্গ : মহিলা	WZJ2153591 ফটো উপলব্ধ	195 নাম : নুপেন রায় পিতার নাম: বাতালু রায় বাড়ির নং : n0026 বয়স : 71 লিঙ্গ : পুরুষ	WB/07/045/321060 ফটো উপলব্ধ
196 নাম : বঙ্কিম রায় পিতার নাম: দেবেন রায় বাড়ির নং : n0025 বয়স : 44 লিঙ্গ : পুরুষ	JSL2689610 ফটো উপলব্ধ	197 নাম : লিপিকা রায় পিতার নাম: স্বপ্ন রায় বাড়ির নং : এনএইচএন বয়স : 23 লিঙ্গ : মহিলা	WZJ2265908 ফটো উপলব্ধ	198 নাম : অনিত রায় পিতার নাম: নবীন রায় বাড়ির নং : 267 বয়স : 36 লিঙ্গ : পুরুষ	WZJ0754887 ফটো উপলব্ধ
199 নাম : অনিমা রায় স্বামীর নাম: শ্রীমন্ত রায় বাড়ির নং : নং027 বয়স : 22 লিঙ্গ : মহিলা	WZJ2208676 ফটো উপলব্ধ	200 নাম : সত্য রায় পিতার নাম: আকালু রায় বাড়ির নং : n0016 বয়স : 45 লিঙ্গ : পুরুষ	JSL2689537 ফটো উপলব্ধ	201 নাম : ধনঞ্জয় রায় পিতার নাম: খাজিন রায় বাড়ির নং : n0020 বয়স : 28 লিঙ্গ : পুরুষ	WZJ1677442 ফটো উপলব্ধ
202 নাম : সুফল রায় মায়ের নাম: অর্চনা রায় বাড়ির নং : n0024 বয়স : 27 লিঙ্গ : পুরুষ	WZJ1727619 ফটো উপলব্ধ	203 নাম : দিলিপ রায় পিতার নাম: জ্যোতিশ রায় বাড়ির নং : n0011 বয়স : 55 লিঙ্গ : পুরুষ	WB/07/045/321095 ফটো উপলব্ধ	204 নাম : কল্যান রায় পিতার নাম: উপেশ্বর রায় বাড়ির নং : n0021 বয়স : 44 লিঙ্গ : পুরুষ	JSL2256626 ফটো উপলব্ধ
205 নাম : শ্রীমন্ত রায় পিতার নাম: কমল রায় বাড়ির নং : n0027 বয়স : 26 লিঙ্গ : পুরুষ	WZJ1496603 ফটো উপলব্ধ	206 নাম : বিঘো রায় স্বামীর নাম: নীরেন রায় বাড়ির নং : n0045 বয়স : 61 লিঙ্গ : মহিলা	WB/07/045/321052 ফটো উপলব্ধ	207 নাম : পুতুল রায় স্বামীর নাম: উজ্জ্বল রায় বাড়ির নং : n0044 বয়স : 33 লিঙ্গ : মহিলা	WZJ1163401 ফটো উপলব্ধ
208 নাম : বিশাখা রায় স্বামীর নাম: গৌরাঙ্গ রায় বাড়ির নং : এনএইচএন বয়স : 44 লিঙ্গ : মহিলা	UQX1952787 ফটো উপলব্ধ	209 নাম : নেপাল রায় পিতার নাম: শান্ত রায় বাড়ির নং : n0029 বয়স : 54 লিঙ্গ : পুরুষ	WB/07/045/321055 ফটো উপলব্ধ	210 নাম : গিতা রায় স্বামীর নাম: গোপাল রায় বাড়ির নং : n0029 বয়স : 43 লিঙ্গ : মহিলা	JSL2689594 ফটো উপলব্ধ

211 নাম : অমল রায় পিতার নাম: দুখি রায় বাড়ির নং : n0027 বয়স : 41 লিঙ্গ : পুরুষ	JSL2691137 ফটো উপলব্ধ	212 নাম : মাধব রায় পিতার নাম: সুরেন রায় বাড়ির নং : n0031 বয়স : 41 লিঙ্গ : পুরুষ	WZJ0088104 ফটো উপলব্ধ	213 নাম : নবীন রায় পিতার নাম: জিতেন্দ্র নাথ রায় বাড়ির নং : n0044 বয়স : 59 লিঙ্গ : পুরুষ	WB/07/045/321100 ফটো উপলব্ধ
214 নাম : সান্তনা রায় স্বামীর নাম: কল্যান রায় বাড়ির নং : n0021 বয়স : 35 লিঙ্গ : মহিলা	WZJ0962738 ফটো উপলব্ধ	215 নাম : গোবিন্দ রায় পিতার নাম: মিনু রায় বাড়ির নং : এনএচএন বয়স : 24 লিঙ্গ : পুরুষ	WZJ2208569 ফটো উপলব্ধ	216 নাম : সারদা সরকার(রায়) স্বামীর নাম: আনন্দ রায় বাড়ির নং : n0027 বয়স : 26 লিঙ্গ : মহিলা	WZJ1727692 ফটো উপলব্ধ
217 নাম : রেখা রায় পিতার নাম: আক্ষয় রায় বাড়ির নং : n0030 বয়স : 38 লিঙ্গ : মহিলা	WZJ0754853 ফটো উপলব্ধ	218 নাম : কুশমা রায় স্বামীর নাম: স্বপন রায় বাড়ির নং : n0016 বয়স : 41 লিঙ্গ : মহিলা	JSL3249901 ফটো উপলব্ধ	219 নাম : বর্না রায় পিতার নাম: চানমোহন রায় বাড়ির নং : n0021 বয়স : 30 লিঙ্গ : মহিলা	RJJ1224740 ফটো উপলব্ধ
220 নাম : প্রমিলা রায় স্বামীর নাম: নরেশ রায় বাড়ির নং : n0035 বয়স : 51 লিঙ্গ : মহিলা	JSL2256709 ফটো উপলব্ধ	221 নাম : প্রভাত রায় পিতার নাম: নরেন রায় বাড়ির নং : n0008 বয়স : 46 লিঙ্গ : পুরুষ	JSL2256691 ফটো উপলব্ধ	222 নাম : গুনো রায় স্বামীর নাম: নরেন রায় বাড়ির নং : n0008 বয়স : 63 লিঙ্গ : মহিলা	WB/07/045/321109 ফটো উপলব্ধ
223 নাম : জ্যোৎস্না রায় স্বামীর নাম: নেপাল রায় বাড়ির নং : n0029 বয়স : 39 লিঙ্গ : মহিলা	WZJ0087908 ফটো উপলব্ধ	224 নাম : সারদা রায় স্বামীর নাম: রতন রায় বাড়ির নং : n0014 বয়স : 51 লিঙ্গ : মহিলা	WB/07/045/321090 ফটো উপলব্ধ	225 নাম : রতন রায় পিতার নাম: নগেন রায় বাড়ির নং : n0014 বয়স : 56 লিঙ্গ : পুরুষ	WB/07/045/321089 ফটো উপলব্ধ
226 নাম : মিঠুন রায় পিতার নাম: নরেন রায় বাড়ির নং : n0008 বয়স : 34 লিঙ্গ : পুরুষ	WZJ0829945 ফটো উপলব্ধ	227 নাম : উষা রায় মায়ের নাম: নমিতা রায় বাড়ির নং : এন এইচ এন বয়স : 24 লিঙ্গ : মহিলা	WZJ2153658 ফটো উপলব্ধ	228 নাম : জয়দেব রায় পিতার নাম: সেবেন রায় বাড়ির নং : n0022 বয়স : 27 লিঙ্গ : পুরুষ	WZJ1606284 ফটো উপলব্ধ
229 নাম : জীবন রায় পিতার নাম: বিশ্বনাথ রায় বাড়ির নং : এন0046 বয়স : 34 লিঙ্গ : পুরুষ	WZJ0829929 ফটো উপলব্ধ	230 নাম : চন্দন রায় পিতার নাম: গোপাল রায় বাড়ির নং : এনএইচএন বয়স : 21 লিঙ্গ : পুরুষ	WZJ2265890 ফটো উপলব্ধ	231 নাম : অলোকা রায় স্বামীর নাম: উৎপল রায় বাড়ির নং : n0008 বয়স : 29 লিঙ্গ : মহিলা	WZJ1496546 ফটো উপলব্ধ
232 নাম : চৌধুরী রায় পিতার নাম: উপেশ্বর রায় বাড়ির নং : n0021 বয়স : 63 লিঙ্গ : পুরুষ	WB/07/045/321070 ফটো উপলব্ধ	233 নাম : কুশল রায় মায়ের নাম: অর্চনা রায় বাড়ির নং : n0024 বয়স : 34 লিঙ্গ : পুরুষ	WZJ0962746 ফটো উপলব্ধ	234 নাম : অর্চনা রায় স্বামীর নাম: প্রশান্ত রায় বাড়ির নং : n0035 বয়স : 43 লিঙ্গ : মহিলা	JSL2689644 ফটো উপলব্ধ
235 নাম : ছায়া রায় স্বামীর নাম: ঘুরন রায় বাড়ির নং : n0019 বয়স : 48 লিঙ্গ : মহিলা	JSL2689529 ফটো উপলব্ধ	236 নাম : সুমতি রায় স্বামীর নাম: সুনীল রায় বাড়ির নং : n0032 বয়স : 64 লিঙ্গ : মহিলা	WB/07/045/321080 ফটো উপলব্ধ	237 নাম : গোল্ডল রায় পিতার নাম: সুরেন রায় বাড়ির নং : n0031 বয়স : 35 লিঙ্গ : পুরুষ	WZJ1163351 ফটো উপলব্ধ
238 নাম : পূজা সরকার স্বামীর নাম: দিনেশ সরকার বাড়ির নং : ফু বয়স : 26 লিঙ্গ : মহিলা	WZJ2073062 ফটো উপলব্ধ	239 নাম : মমতা রায় স্বামীর নাম: কমল রায় বাড়ির নং : n0027 বয়স : 47 লিঙ্গ : মহিলা	WZJ0087635 ফটো উপলব্ধ	240 নাম : খিতি রায় স্বামীর নাম: অমল রায় বাড়ির নং : n0027 বয়স : 42 লিঙ্গ : মহিলা	WZJ1058338 ফটো উপলব্ধ

241	WB/07/045/321086	নাম : সয়ন রায় স্বামীর নাম: শশী রায় বাড়ির নং : n0047 বয়স : 68 লিঙ্গ : মহিলা	ফটো উপলব্ধ	242	JSL1644442	নাম : সুনীল রায় পিতার নাম: শশী রায় বাড়ির নং : n0047 বয়স : 47 লিঙ্গ : পুরুষ	ফটো উপলব্ধ	243	WZJ1058346	নাম : পুষ্প রায় (রাজবংশী) স্বামীর নাম: কুমোদ রাজবংশী বাড়ির নং : n0212 বয়স : 34 লিঙ্গ : মহিলা	ফটো উপলব্ধ
244	WZJ1812072	নাম : রিতা সরকার স্বামীর নাম: বিজয় সরকার বাড়ির নং : এন এইচ এন বয়স : 32 লিঙ্গ : মহিলা	ফটো উপলব্ধ	245	WZJ1776525	নাম : সাইবাণী সরকার স্বামীর নাম: বিপ্লাব সরকার বাড়ির নং : এন0143 বয়স : 26 লিঙ্গ : মহিলা	ফটো উপলব্ধ	246	WZJ2153773	নাম : নির্মল সরকার পিতার নাম: আনন্দ সরকার বাড়ির নং : এন এইচ এন বয়স : 24 লিঙ্গ : পুরুষ	ফটো উপলব্ধ
247	WZJ2153690	নাম : সম্পা সরকার স্বামীর নাম: সনাতন সরকার বাড়ির নং : এন0125 বয়স : 25 লিঙ্গ : মহিলা	ফটো উপলব্ধ	248	WZJ2073203	নাম : মাংপী সরকার স্বামীর নাম: গৌতম সরকার বাড়ির নং : হু বয়স : 24 লিঙ্গ : মহিলা	ফটো উপলব্ধ	249	WZJ2073229	নাম : তোলন চম্পা সরকার রাজবংশী স্বামীর নাম: মন্টু রাজবংশী বাড়ির নং : হু বয়স : 26 লিঙ্গ : মহিলা	ফটো উপলব্ধ
250	WZJ2073005	নাম : সুজান সরেন পিতার নাম: সুনীল সরেন বাড়ির নং : হু বয়স : 25 লিঙ্গ : পুরুষ	ফটো উপলব্ধ	251	WZJ2153732	নাম : সুরঞ্জমণি সরেন স্বামীর নাম: রুপচাঁদ মার্ভি বাড়ির নং : এন এইচ এন বয়স : 23 লিঙ্গ : মহিলা	ফটো উপলব্ধ	252	WZJ2153518	নাম : রবীন্দ্র সারেন মায়ের নাম: যতীন সারেন বাড়ির নং : 183 বয়স : 26 লিঙ্গ : পুরুষ	ফটো উপলব্ধ
253	WZJ2073260	নাম : সত্যজীত হাসদা পিতার নাম: তালা হাসদা বাড়ির নং : হু বয়স : 25 লিঙ্গ : পুরুষ	ফটো উপলব্ধ	254	WZJ2073112	নাম : বিটিয়া হেমরম স্বামীর নাম: সুনীল মুর্মু বাড়ির নং : হু বয়স : 27 লিঙ্গ : মহিলা	ফটো উপলব্ধ	255	WZJ2208783	নাম : সন্তোষ হেমরম পিতার নাম: সাগর হেমরম বাড়ির নং : এনএচএন বয়স : 23 লিঙ্গ : পুরুষ	ফটো উপলব্ধ
256	WZJ1842517	নাম : পার্বতী হেমরম স্বামীর নাম: শিব টুডু বাড়ির নং : এন0063 বয়স : 25 লিঙ্গ : মহিলা	ফটো উপলব্ধ	257	RJJ1532332	নাম : টুঙ্গা মন্ডল পিতার নাম: জিতেন মন্ডল বাড়ির নং : হু বয়স : 26 লিঙ্গ : মহিলা	ফটো উপলব্ধ	258	WZJ2388700	নাম : জয়া রায় স্বামীর নাম: রাকেশ রায় বাড়ির নং : ভাটকালনা বয়স : 23 লিঙ্গ : মহিলা	ফটো উপলব্ধ
259	WZJ2408599	নাম : বিবেক বর্মণ পিতার নাম: উত্তম বর্মণ বাড়ির নং : এন0006 বয়স : 21 লিঙ্গ : পুরুষ	ফটো উপলব্ধ	260	WZJ2408912	নাম : অমৃত রায় পিতার নাম: রতন রায় বাড়ির নং : এন0014 বয়স : 19 লিঙ্গ : পুরুষ	ফটো উপলব্ধ	261	WZJ2408946	নাম : জয়ীকা রায় পিতার নাম: গোলী রায় বাড়ির নং : এন0012 বয়স : 19 লিঙ্গ : মহিলা	ফটো উপলব্ধ
262	WZJ2417483	নাম : পিন্টু লাল মার্ভি পিতার নাম: টেপা মার্ভি বাড়ির নং : ভাটকালনা বয়স : 20 লিঙ্গ : পুরুষ	ফটো উপলব্ধ	263	UQX1647908	নাম : মল্লিকা সরেন পিতার নাম: দেওয়ান সরেন বাড়ির নং : টিটিডাঙ্গা বয়স : 35 লিঙ্গ : মহিলা	ফটো উপলব্ধ				

264 নাম : বাহামনি মার্ভি পিতার নাম: লক্ষন মার্ভি বাড়ির নং : নুহ বয়স : 36 লিঙ্গ : মহিলা	WZJ1406651 ফটো উপলব্ধ	265 নাম : কাপু টুডু মায়ের নাম: সীতারাম বাড়ির নং : n0060 বয়স : 51 লিঙ্গ : মহিলা	JSL1193903 ফটো উপলব্ধ	266 নাম : সুফল মার্ভি পিতার নাম: পালটন মার্ভি বাড়ির নং : n0086 বয়স : 38 লিঙ্গ : পুরুষ	WZJ0830042 ফটো উপলব্ধ
267 নাম : পালটন পিতার নাম: সুফল বাড়ির নং : n0086 বয়স : 66 লিঙ্গ : পুরুষ	JSL2693448 ফটো উপলব্ধ	268 নাম : লক্ষী স্বামীর নাম: কিয়ান বাড়ির নং : n0050 বয়স : 51 লিঙ্গ : মহিলা	JSL1191378 ফটো উপলব্ধ	269 নাম : সুশিল বাক্কে পিতার নাম: সরকার বাক্কে বাড়ির নং : n0087 বয়স : 51 লিঙ্গ : পুরুষ	JSL1192160 ফটো উপলব্ধ
270 নাম : প্রমিলা স্বামীর নাম: পলটন মার্ভি বাড়ির নং : n0086 বয়স : 56 লিঙ্গ : মহিলা	WZJ0088310 ফটো উপলব্ধ	271 নাম : কাপু হাঁসদা স্বামীর নাম: শুশিল বাক্কে বাড়ির নং : n0087 বয়স : 43 লিঙ্গ : মহিলা	WZJ0962795 ফটো উপলব্ধ	272 নাম : বিনয় মার্ভি পিতার নাম: জেঠা মার্ভি বাড়ির নং : n0052 বয়স : 43 লিঙ্গ : পুরুষ	WZJ0830026 ফটো উপলব্ধ
273 নাম : শ্রীমতি হাসদা স্বামীর নাম: বিনয় মার্ভি বাড়ির নং : n0052 বয়স : 38 লিঙ্গ : মহিলা	WZJ1496645 ফটো উপলব্ধ	274 নাম : কমল টুডু পিতার নাম: বাবুরাম টুডু বাড়ির নং : n0069 বয়স : 32 লিঙ্গ : পুরুষ	WZJ1058429 ফটো উপলব্ধ	275 নাম : রামু বাক্কে পিতার নাম: নাইকি বাক্কে বাড়ির নং : n0079 বয়স : 43 লিঙ্গ : পুরুষ	JSL1644699 ফটো উপলব্ধ
276 নাম : মাইকো টুডু স্বামীর নাম: মদন বাড়ির নং : n0076 বয়স : 59 লিঙ্গ : মহিলা	JSL1193374 ফটো উপলব্ধ	277 নাম : রাম টুডু পিতার নাম: মঙ্গল টুডু বাড়ির নং : n0063 বয়স : 42 লিঙ্গ : পুরুষ	JSL2693570 ফটো উপলব্ধ	278 নাম : লতিকা কিস্ক স্বামীর নাম: রাম টুডু বাড়ির নং : n0063 বয়স : 35 লিঙ্গ : মহিলা	WZJ1163583 ফটো উপলব্ধ
279 নাম : লক্ষী সরেন স্বামীর নাম: বাবুরাম টুডু বাড়ির নং : n0075 বয়স : 36 লিঙ্গ : মহিলা	WZJ0962779 ফটো উপলব্ধ	280 নাম : লিলমনি মার্ভি স্বামীর নাম: বাজল টুডু বাড়ির নং : n0068 বয়স : 38 লিঙ্গ : মহিলা	WZJ1280882 ফটো উপলব্ধ	281 নাম : সোনা মুনী টুডু পিতার নাম: মেঘু টুডু বাড়ির নং : টিটি ডাংগা বয়স : 23 লিঙ্গ : মহিলা	WZJ2265833 ফটো উপলব্ধ
282 নাম : গোলাপ টুডু পিতার নাম: মেঘু টুডু বাড়ির নং : এইচ.নং - 63 বয়স : 27 লিঙ্গ : পুরুষ	WZJ1811876 ফটো উপলব্ধ	283 নাম : বাজল টুডু পিতার নাম: খাড়া টুডু বাড়ির নং : n0068 বয়স : 42 লিঙ্গ : পুরুষ	WZJ0830000 ফটো উপলব্ধ	284 নাম : দাশেশ টুডু পিতার নাম: মাঝি টুডু বাড়ির নং : n0067 বয়স : 33 লিঙ্গ : পুরুষ	WZJ1163559 ফটো উপলব্ধ
285 নাম : এলানী টুডু স্বামীর নাম: রামু বাক্কে বাড়ির নং : n0079 বয়স : 53 লিঙ্গ : মহিলা	JSL1193408 ফটো উপলব্ধ	286 নাম : মেঘু টুডু পিতার নাম: মঙ্গল বাড়ির নং : n0063 বয়স : 61 লিঙ্গ : পুরুষ	JSL1193416 ফটো উপলব্ধ	287 নাম : দোলন মার্ভি স্বামীর নাম: মাঝি টুডু বাড়ির নং : n0067 বয়স : 51 লিঙ্গ : মহিলা	JSL1644590 ফটো উপলব্ধ
288 নাম : রানী মুরমু স্বামীর নাম: শ্যামল হাঁসদা বাড়ির নং : n0076 বয়স : 42 লিঙ্গ : মহিলা	JSL2693695 ফটো উপলব্ধ	289 নাম : মধু বাক্কে পিতার নাম: লাল বাক্কে বাড়ির নং : n0076 বয়স : 42 লিঙ্গ : পুরুষ	WZJ1163542 ফটো উপলব্ধ	290 নাম : রঞ্জন টুডু পিতার নাম: বাবুরাম টুডু বাড়ির নং : n0069 বয়স : 25 লিঙ্গ : পুরুষ	WZJ1727510 ফটো উপলব্ধ
291 নাম : শিব টুডু পিতার নাম: মেঘু টুডু বাড়ির নং : n0063 বয়স : 30 লিঙ্গ : পুরুষ	WZJ1406669 ফটো উপলব্ধ	292 নাম : ঝুমরী টুডু স্বামীর নাম: বাবুরাম বাড়ির নং : n0069 বয়স : 56 লিঙ্গ : মহিলা	JSL0411363 ফটো উপলব্ধ	293 নাম : মেরু সরেন স্বামীর নাম: মাতিহাস টুডু বাড়ির নং : n0068 বয়স : 41 লিঙ্গ : মহিলা	WZJ0829978 ফটো উপলব্ধ

294 নাম : মতিহাস টুডু পিতার নাম: খাড়া বাড়ির নং : n0068 বয়স : 55 লিঙ্গ : পুরুষ	JSL2260503 ফটো উপলব্ধ	295 নাম : মাঝি টুডু পিতার নাম: পলটন টুডু বাড়ির নং : n0067 বয়স : 61 লিঙ্গ : পুরুষ	WB/07/045/327011 ফটো উপলব্ধ	296 নাম : সুরঞ্জমনি মূর্মু স্বামীর নাম: গোপেন সরেন বাড়ির নং : n0076 বয়স : 46 লিঙ্গ : মহিলা	JSL2260719 ফটো উপলব্ধ
297 নাম : গোলাপী হাঁসদা পিতার নাম: শ্যামল হাঁসদা বাড়ির নং : ড/ও শ্যামল হাঁসদা বয়স : 22 লিঙ্গ : মহিলা	WZJ2346724 ফটো উপলব্ধ	298 নাম : তালা হেমরম স্বামীর নাম: মেঘু টুডু বাড়ির নং : n0063 বয়স : 46 লিঙ্গ : মহিলা	JSL2260560 ফটো উপলব্ধ	299 নাম : বাবুরাম টুডু পিতার নাম: সামু টুডু বাড়ির নং : n0075 বয়স : 37 লিঙ্গ : পুরুষ	WZJ1058411 ফটো উপলব্ধ
300 নাম : রানধন হেমরম স্বামীর নাম: গুলাব টুডু বাড়ির নং : টিটি ডাংগুগা বয়স : 23 লিঙ্গ : মহিলা	WZJ2265825 ফটো উপলব্ধ	301 নাম : লিপিকা সরেন স্বামীর নাম: রঞ্জিত বাক্কে বাড়ির নং : n0065 বয়স : 40 লিঙ্গ : মহিলা	WZJ1058379 ফটো উপলব্ধ	302 নাম : রজনি কিক্কু স্বামীর নাম: সুজন বাক্কে বাড়ির নং : এন0061 বয়স : 21 লিঙ্গ : মহিলা	WZJ2308633 ফটো উপলব্ধ
303 নাম : রাজেন বাক্কে পিতার নাম: গোপিন বাক্কে বাড়ির নং : n0061 বয়স : 27 লিঙ্গ : পুরুষ	WZJ1727536 ফটো উপলব্ধ	304 নাম : বাবুরাম বাক্কে পিতার নাম: হোপনা বাক্কে বাড়ির নং : n0065 বয়স : 51 লিঙ্গ : পুরুষ	WB/07/045/327022 ফটো উপলব্ধ	305 নাম : রঞ্জিত বাক্কে পিতার নাম: হোপনা বাক্কে বাড়ির নং : n0065 বয়স : 37 লিঙ্গ : পুরুষ	WZJ0962811 ফটো উপলব্ধ
306 নাম : সুজন বাক্কে পিতার নাম: গোপিন বাক্কে বাড়ির নং : n0061 বয়স : 26 লিঙ্গ : পুরুষ	WZJ1727502 ফটো উপলব্ধ	307 নাম : পলটন সরেন পিতার নাম: রমন সরেন বাড়ির নং : n0082 বয়স : 39 লিঙ্গ : পুরুষ	JSL3170644 ফটো উপলব্ধ	308 নাম : চুরকী মুরমু স্বামীর নাম: রমন বাড়ির নং : n0082 বয়স : 61 লিঙ্গ : মহিলা	JSL2693711 ফটো উপলব্ধ
309 নাম : রায়মত মূর্মু স্বামীর নাম: শিবান হাঁসদা বাড়ির নং : n0082 বয়স : 50 লিঙ্গ : মহিলা	JSL1642149 ফটো উপলব্ধ	310 নাম : মারাংময়ী মাউ স্বামীর নাম: ধুমা মুরমু বাড়ির নং : n0071 বয়স : 42 লিঙ্গ : মহিলা	JSL2260529 ফটো উপলব্ধ	311 নাম : ধুমা মুরমু পিতার নাম: বাগরাম মুরমু বাড়ির নং : n0071 বয়স : 44 লিঙ্গ : পুরুষ	JSL2260511 ফটো উপলব্ধ
312 নাম : ডুমকো মূর্মু পিতার নাম: ডারকা মূর্মু বাড়ির নং : n0088 বয়স : 61 লিঙ্গ : পুরুষ	WZJ2074664 ফটো উপলব্ধ	313 নাম : দুলি মূর্মু মায়ের নাম: পুরবী টুডু বাড়ির নং : এন এইচ এন বয়স : 26 লিঙ্গ : মহিলা	WZJ1812031 ফটো উপলব্ধ	314 নাম : পুরবী টুডু স্বামীর নাম: ডুমকো বাড়ির নং : n0088 বয়স : 51 লিঙ্গ : মহিলা	JSL2260362 ফটো উপলব্ধ
315 নাম : লছমী হাঁসদা স্বামীর নাম: শিবান সরেন বাড়ির নং : n0212 বয়স : 45 লিঙ্গ : মহিলা	WZJ1163526 ফটো উপলব্ধ	316 নাম : টেরকো মার্ভি পিতার নাম: লক্ষন মার্ভি বাড়ির নং : n0212 বয়স : 51 লিঙ্গ : পুরুষ	JSL3075926 ফটো উপলব্ধ	317 নাম : ভগমাতী মার্ভি পিতার নাম: আমিন মার্ভি বাড়ির নং : n0058 বয়স : 38 লিঙ্গ : মহিলা	JSL2693604 ফটো উপলব্ধ
318 নাম : সলমা হাঁসদা স্বামীর নাম: সিতল মার্ভি বাড়ির নং : n0054 বয়স : 40 লিঙ্গ : মহিলা	JSL2693661 ফটো উপলব্ধ	319 নাম : বিটিয়া বাক্কে স্বামীর নাম: জিতেন হাঁসদা বাড়ির নং : n0083 বয়স : 39 লিঙ্গ : মহিলা	WZJ1727544 ফটো উপলব্ধ	320 নাম : রাজকুমার মার্ভি পিতার নাম: তিলকাই মার্ভি বাড়ির নং : n0051 বয়স : 30 লিঙ্গ : পুরুষ	WZJ1406693 ফটো উপলব্ধ
321 নাম : সাহেব মার্ভি পিতার নাম: জেঠা বাড়ির নং : n0059 বয়স : 49 লিঙ্গ : পুরুষ	JSL1194083 ফটো উপলব্ধ	322 নাম : সিতল মার্ভি পিতার নাম: সরকার মার্ভি বাড়ির নং : n0054 বয়স : 45 লিঙ্গ : পুরুষ	JSL1644665 ফটো উপলব্ধ	323 নাম : বাসন্তী হাঁসদা পিতার নাম: ধনা হাঁসদা বাড়ির নং : n0083 বয়স : 41 লিঙ্গ : মহিলা	JSL2693646 ফটো উপলব্ধ

324 নাম : মাবালি হেমরাম স্বামীর নাম: তিলকাই বাড়ির নং : n0051 বয়স : 56 লিঙ্গ : মহিলা	JSL2693638 ফটো উপলব্ধ	325 নাম : রঞ্জন মার্ভি পিতার নাম: তিলকাই মার্ভি বাড়ির নং : n0051 বয়স : 29 লিঙ্গ : পুরুষ	WZJ1406685 ফটো উপলব্ধ	326 নাম : সুমতি মূর্মু স্বামীর নাম: ফিলিপ মর্দী বাড়ির নং : N0054 বয়স : 35 লিঙ্গ : মহিলা	WZJ1764711 ফটো উপলব্ধ
327 নাম : মিনু মার্ভি পিতার নাম: গনেশ মার্ভি বাড়ির নং : এন0057 বয়স : 28 লিঙ্গ : মহিলা	WZJ1811843 ফটো উপলব্ধ	328 নাম : গনেশ মার্ভি পিতার নাম: পাগল মার্ভি বাড়ির নং : n0057 বয়স : 51 লিঙ্গ : পুরুষ	JSL1194109 ফটো উপলব্ধ	329 নাম : কল্পনা মার্ভি স্বামীর নাম: রাজেন বাক্কে বাড়ির নং : নতুন বয়স : 25 লিঙ্গ : মহিলা	WZJ1840230 ফটো উপলব্ধ
330 নাম : রাখন মার্ভি স্বামীর নাম: ধনা বাড়ির নং : n0083 বয়স : 61 লিঙ্গ : মহিলা	JSL1644616 ফটো উপলব্ধ	331 নাম : দিদিমুনি টুডু স্বামীর নাম: রঞ্জন হাঁসদা বাড়ির নং : n0083 বয়স : 41 লিঙ্গ : মহিলা	JSL2693653 ফটো উপলব্ধ	332 নাম : জিতেন হাঁসদা পিতার নাম: ধনা হাঁসদা বাড়ির নং : n0083 বয়স : 45 লিঙ্গ : পুরুষ	JSL1644657 ফটো উপলব্ধ
333 নাম : সুর্মিলা শাউরিয়া স্বামীর নাম: সুর্ষেব বাড়ির নং : n0059 বয়স : 49 লিঙ্গ : মহিলা	JSL2260628 ফটো উপলব্ধ	334 নাম : ছুপি স্বামীর নাম: জেঠা বাড়ির নং : n0059 বয়স : 61 লিঙ্গ : মহিলা	WB/07/045/327033 ফটো উপলব্ধ	335 নাম : সনমুনি হাঁসদা স্বামীর নাম: সিন্দু মার্ভি বাড়ির নং : n0059 বয়স : 38 লিঙ্গ : মহিলা	WZJ1280841 ফটো উপলব্ধ
336 নাম : সিন্দু মার্ভি পিতার নাম: জেঠা মার্ভি বাড়ির নং : n0059 বয়স : 41 লিঙ্গ : পুরুষ	JSL2693620 ফটো উপলব্ধ	337 নাম : শংকর মার্ভি পিতার নাম: আমিন মার্ভি বাড়ির নং : n0058 বয়স : 33 লিঙ্গ : পুরুষ	WZJ0829994 ফটো উপলব্ধ	338 নাম : তিলকাই মার্ভি পিতার নাম: পাগল বাড়ির নং : n0051 বয়স : 61 লিঙ্গ : পুরুষ	WB/07/045/327036 ফটো উপলব্ধ
339 নাম : তালামই মার্ভি পিতার নাম: সুফল মার্ভি বাড়ির নং : n0083 বয়স : 44 লিঙ্গ : মহিলা	JSL1642164 ফটো উপলব্ধ	340 নাম : রঞ্জন হাঁসদা পিতার নাম: ধনা হাঁসদা বাড়ির নং : n0083 বয়স : 43 লিঙ্গ : পুরুষ	JSL2260685 ফটো উপলব্ধ	341 নাম : মুনি মার্ভি স্বামীর নাম: সরকার বাড়ির নং : n0083 বয়স : 63 লিঙ্গ : মহিলা	WB/07/045/327028 ফটো উপলব্ধ
342 নাম : ফিলিপ মার্ভি পিতার নাম: সরকার মার্ভি বাড়ির নং : n0054 বয়স : 45 লিঙ্গ : পুরুষ	JSL1643170 ফটো উপলব্ধ	343 নাম : নোনা মাডী পিতার নাম: পাগল মাডী বাড়ির নং : n0056 বয়স : 43 লিঙ্গ : পুরুষ	JSL2260651 ফটো উপলব্ধ	344 নাম : গোবিন টুডু পিতার নাম: মঙ্গল টুডু বাড়ির নং : n0064 বয়স : 58 লিঙ্গ : পুরুষ	JSL1644673 ফটো উপলব্ধ
345 নাম : মন্ডল টুডু পিতার নাম: গোবিন টুডু বাড়ির নং : এন001 বয়স : 22 লিঙ্গ : পুরুষ	WZJ2247781 ফটো উপলব্ধ	346 নাম : রানী মূর্মু স্বামীর নাম: কবিরাজ হাঁসদা বাড়ির নং : n0081 বয়স : 46 লিঙ্গ : মহিলা	JSL2693778 ফটো উপলব্ধ	347 নাম : মন্ডল টুডু পিতার নাম: মাজি টুডু বাড়ির নং : n0064 বয়স : 38 লিঙ্গ : পুরুষ	WZJ1280866 ফটো উপলব্ধ
348 নাম : মীর্চ মর্দী পিতার নাম: কবীরাজ সারেনা বাড়ির নং : n0081 বয়স : 42 লিঙ্গ : মহিলা	JSL2693786 ফটো উপলব্ধ	349 নাম : গাইনা সরেন পিতার নাম: রমন সরেন বাড়ির নং : n0081 বয়স : 40 লিঙ্গ : পুরুষ	JSL2693752 ফটো উপলব্ধ	350 নাম : কবিরাজ সরেন পিতার নাম: চুনকো সরেন বাড়ির নং : n0081 বয়স : 44 লিঙ্গ : পুরুষ	JSL2260776 ফটো উপলব্ধ
351 নাম : ফুল সরেন স্বামীর নাম: নখন মূর্মু বাড়ির নং : n0055 বয়স : 49 লিঙ্গ : মহিলা	JSL1644632 ফটো উপলব্ধ	352 নাম : শ্যামলী সরেন স্বামীর নাম: গোবিন বাড়ির নং : n0064 বয়স : 51 লিঙ্গ : মহিলা	JSL1642883 ফটো উপলব্ধ	353 নাম : লুদি টুডু পিতার নাম: গোবিন টুডু বাড়ির নং : n0064 বয়স : 39 লিঙ্গ : মহিলা	WZJ1163567 ফটো উপলব্ধ

354 নাম : নিরতি সরেন স্বামীর নাম: মন্ডল টুডু বাড়ির নং : নতুন বয়স : 27 লিঙ্গ : মহিলা	WZJ1839497 ফটো উপলব্ধ	355 নাম : লাইসেন মার্ভি পিতার নাম: বাসিয়া মার্ভি বাড়ির নং : n0085 বয়স : 40 লিঙ্গ : পুরুষ	WZJ0088450 ফটো উপলব্ধ	356 নাম : মুখী সরেন স্বামীর নাম: বাসিয়া মাডী বাড়ির নং : n0085 বয়স : 71 লিঙ্গ : মহিলা	WB/07/045/327063 ফটো উপলব্ধ
357 নাম : মসেই সরেন মায়ের নাম: চুরকী সমাই বাড়ির নং : n0078 বয়স : 43 লিঙ্গ : পুরুষ	JSL1643188 ফটো উপলব্ধ	358 নাম : সাবলী সরেন পিতার নাম: মঙ্গল বাড়ির নং : n0085 বয়স : 51 লিঙ্গ : মহিলা	WB/07/045/327068 ফটো উপলব্ধ	359 নাম : মাইদি মার্ভি স্বামীর নাম: রাবন হাঁসদা বাড়ির নং : n0091 বয়স : 36 লিঙ্গ : মহিলা	WZJ1058395 ফটো উপলব্ধ
360 নাম : শিবান হাসদা পিতার নাম: সোমাই হাসদা বাড়ির নং : n0053 বয়স : 53 লিঙ্গ : পুরুষ	JSL1194182 ফটো উপলব্ধ	361 নাম : আলনী টুডু স্বামীর নাম: গনেশ মার্ভি বাড়ির নং : n0053 বয়স : 40 লিঙ্গ : মহিলা	JSL1193762 ফটো উপলব্ধ	362 নাম : মনি সরেন পিতার নাম: সমাই সোরেন বাড়ির নং : n0078 বয়স : 35 লিঙ্গ : মহিলা	WZJ1606276 ফটো উপলব্ধ
363 নাম : রাবন হাঁসদা পিতার নাম: খাড়া হাঁসদা বাড়ির নং : n0091 বয়স : 37 লিঙ্গ : পুরুষ	WZJ1058437 ফটো উপলব্ধ	364 নাম : সুমি হাসদা স্বামীর নাম: মঙ্গল হাসদা বাড়ির নং : n0085 বয়স : 71 লিঙ্গ : মহিলা	JSL1644624 ফটো উপলব্ধ	365 নাম : প্রমিলা টুডু স্বামীর নাম: লিসেন মার্ভি বাড়ির নং : n0085 বয়স : 29 লিঙ্গ : মহিলা	WZJ1606334 ফটো উপলব্ধ
366 নাম : বাসিয়া মার্ভি পিতার নাম: ঠাকুর মার্ভি বাড়ির নং : n0085 বয়স : 71 লিঙ্গ : পুরুষ	JSL2693810 ফটো উপলব্ধ	367 নাম : বাবলু হাঁসদা পিতার নাম: খাড়া হাঁসদা বাড়ির নং : n0091 বয়স : 34 লিঙ্গ : পুরুষ	WZJ1058445 ফটো উপলব্ধ	368 নাম : সুরজমুনি কিস্কু স্বামীর নাম: মসেই সরেন বাড়ির নং : n0078 বয়স : 41 লিঙ্গ : মহিলা	JSL2693802 ফটো উপলব্ধ
369 নাম : শ্যামল হাঁসদা পিতার নাম: শ্যাম হাঁসদা বাড়ির নং : 387 বয়স : 31 লিঙ্গ : পুরুষ	WZJ1496660 ফটো উপলব্ধ	370 নাম : ফুলমুনি মার্ভি স্বামীর নাম: সুজিত হাঁসদা বাড়ির নং : n0084 বয়স : 34 লিঙ্গ : মহিলা	WZJ1058387 ফটো উপলব্ধ	371 নাম : গোপেন সরেন পিতার নাম: লালু সরেন বাড়ির নং : n0077 বয়স : 51 লিঙ্গ : পুরুষ	JSL0411462 ফটো উপলব্ধ
372 নাম : উলিতা সোরেন পিতার নাম: গোপেন সোরেন বাড়ির নং : n0077 বয়স : 27 লিঙ্গ : মহিলা	WZJ1727569 ফটো উপলব্ধ	373 নাম : চম্পা মর্দী স্বামীর নাম: সুনীল সরেন বাড়ির নং : n0077 বয়স : 44 লিঙ্গ : মহিলা	JSL1642891 ফটো উপলব্ধ	374 নাম : মুখি হাঁসদা স্বামীর নাম: লালু বাড়ির নং : n0077 বয়স : 54 লিঙ্গ : মহিলা	JSL1193366 ফটো উপলব্ধ
375 নাম : ময়বেটি সরেন স্বামীর নাম: রবি হাসদা বাড়ির নং : n0080 বয়স : 42 লিঙ্গ : মহিলা	JSL2693828 ফটো উপলব্ধ	376 নাম : রবি হাঁসদা পিতার নাম: সমাই হাঁসদা বাড়ির নং : n0080 বয়স : 43 লিঙ্গ : পুরুষ	JSL1644707 ফটো উপলব্ধ	377 নাম : সুজিত হাঁসদা পিতার নাম: চুনকাই হাঁসদা বাড়ির নং : n0084 বয়স : 35 লিঙ্গ : পুরুষ	WZJ1058403 ফটো উপলব্ধ
378 নাম : সুমিতা হাঁসদা পিতার নাম: মৃত কিশন হাঁসদা বাড়ির নং : এনএইচএন বয়স : 29 লিঙ্গ : মহিলা	UQX1754720 ফটো উপলব্ধ	379 নাম : শ্যাম হাঁসদা পিতার নাম: সমাই হাঁসদা বাড়ির নং : 387 বয়স : 57 লিঙ্গ : পুরুষ	WZJ0754929 ফটো উপলব্ধ	380 নাম : মিনতী মুর্খু পিতার নাম: চুন্ডা মুর্খু বাড়ির নং : n0066 বয়স : 31 লিঙ্গ : মহিলা	WZJ1163518 ফটো উপলব্ধ
381 নাম : সনেশ হেমব্রম পিতার নাম: নাগেন হেমব্রম বাড়ির নং : ফু বয়স : 26 লিঙ্গ : পুরুষ	WZJ2072957 ফটো উপলব্ধ	382 নাম : বিশ্বজিৎ মার্ভি পিতার নাম: মঙ্গল মার্ভি বাড়ির নং : n0066 বয়স : 32 লিঙ্গ : পুরুষ	WZJ1163534 ফটো উপলব্ধ	383 নাম : শিউলি মার্ভি পিতার নাম: মঙ্গল মার্ভি বাড়ির নং : এন0060 বয়স : 25 লিঙ্গ : মহিলা	WZJ1811850 ফটো উপলব্ধ

384 নাম : রবীন হাঁসদা পিতার নাম: খাড়া বাড়ির নং : n0072 বয়স : 53 লিঙ্গ : পুরুষ	WB/07/045/327073 ফটো উপলব্ধ	385 নাম : সরলি মার্ভি পিতার নাম: মঙ্গল মার্ভি বাড়ির নং : N0066 বয়স : 27 লিঙ্গ : মহিলা	WZJ1764695 ফটো উপলব্ধ	386 নাম : নাচন মুর্মা স্বামীর নাম: মঙ্গল মার্ভি বাড়ির নং : n0066 বয়স : 50 লিঙ্গ : মহিলা	WZJ2073468 ফটো উপলব্ধ
387 নাম : লক্ষী হেমব্রম স্বামীর নাম: রবিন হাঁসদা বাড়ির নং : n0072 বয়স : 68 লিঙ্গ : মহিলা	WZJ1135086 ফটো উপলব্ধ	388 নাম : সমীর হেমব্রম পিতার নাম: মহত হেমব্রম বাড়ির নং : n0094 বয়স : 53 লিঙ্গ : পুরুষ	WB/06/040/579604 ফটো উপলব্ধ	389 নাম : সনমুনি হেমব্রম স্বামীর নাম: চুন্ডা মুর্মা বাড়ির নং : n0066 বয়স : 71 লিঙ্গ : মহিলা	JSL1193663 ফটো উপলব্ধ
390 নাম : নবীন মার্ভি পিতার নাম: মঙ্গল মার্ভি বাড়ির নং : n0062 বয়স : 50 লিঙ্গ : পুরুষ	JSL2260420 ফটো উপলব্ধ	391 নাম : বেটিয়া টুডু স্বামীর নাম: মঙ্গল মার্ভি বাড়ির নং : n0062 বয়স : 66 লিঙ্গ : মহিলা	JSL1642974 ফটো উপলব্ধ	392 নাম : রসমুনি মুর্মা স্বামীর নাম: বিমল মার্ভি বাড়ির নং : 368 বয়স : 39 লিঙ্গ : মহিলা	WZJ0962787 ফটো উপলব্ধ
393 নাম : দিলীপ মার্ভি পিতার নাম: মঙ্গল মার্ভি বাড়ির নং : n0062 বয়স : 36 লিঙ্গ : পুরুষ	WZJ1280908 ফটো উপলব্ধ	394 নাম : তালা হেমব্রম স্বামীর নাম: শ্যাম হাসদা বাড়ির নং : n0049 বয়স : 44 লিঙ্গ : মহিলা	JSL1642503 ফটো উপলব্ধ	395 নাম : বিমল মার্ভি পিতার নাম: মঙ্গল মার্ভি বাড়ির নং : 368 বয়স : 41 লিঙ্গ : পুরুষ	WZJ0754911 ফটো উপলব্ধ
396 নাম : রানী মুর্মা স্বামীর নাম: রবি মার্ভি বাড়ির নং : n0062 বয়স : 28 লিঙ্গ : মহিলা	WZJ1727528 ফটো উপলব্ধ	397 নাম : রবি মার্ভি পিতার নাম: বাবুরাম মার্ভি বাড়ির নং : n0062 বয়স : 32 লিঙ্গ : পুরুষ	WZJ1280916 ফটো উপলব্ধ	398 নাম : বাবুরাম মার্ভি পিতার নাম: মঙ্গল মার্ভি বাড়ির নং : n0062 বয়স : 36 লিঙ্গ : পুরুষ	WZJ0962803 ফটো উপলব্ধ
399 নাম : সোনামুনি মুর্মা স্বামীর নাম: নবীন মার্ভি বাড়ির নং : n0062 বয়স : 37 লিঙ্গ : মহিলা	WZJ0829986 ফটো উপলব্ধ	400 নাম : মাইদি হেমব্রম স্বামীর নাম: টেরকো মার্ভি বাড়ির নং : n0089 বয়স : 33 লিঙ্গ : মহিলা	WZJ1280858 ফটো উপলব্ধ	401 নাম : জবা হেমব্রম স্বামীর নাম: বাবুরাম মার্ভি বাড়ির নং : n0062 বয়স : 30 লিঙ্গ : মহিলা	WZJ1496652 ফটো উপলব্ধ
402 নাম : মুনি হেমব্রম স্বামীর নাম: চুন্ডা হেমব্রম বাড়ির নং : n0062 বয়স : 71 লিঙ্গ : মহিলা	JSL2693489 ফটো উপলব্ধ				

403 নাম : পারুল লোহার স্বামীর নাম: বিজয় কুমার কর্মকার বাড়ির নং : স্ক বয়স : 24 লিঙ্গ : মহিলা	WZJ2335388 ফটো উপলব্ধ	404 নাম : রিংকু মজুমদার(মণ্ডল) স্বামীর নাম: সুভাষ মণ্ডল বাড়ির নং : এন এইচ এন বয়স : 37 লিঙ্গ : মহিলা	UQX1111293 ফটো উপলব্ধ	405 নাম : অঞ্জলী কিস্কু স্বামীর নাম: মুনি টুডু বাড়ির নং : n0150 বয়স : 39 লিঙ্গ : মহিলা	WZJ0830075 ফটো উপলব্ধ
406 নাম : মাঝি কিস্কু পিতার নাম: কানু কিস্কু বাড়ির নং : n0098 বয়স : 26 লিঙ্গ : পুরুষ	WZJ1727486 ফটো উপলব্ধ	407 নাম : কাঞ্চনী মির্থা স্বামীর নাম: সঞ্জয় তুরী বাড়ির নং : n0095 বয়স : 33 লিঙ্গ : মহিলা	WZJ1058627 ফটো উপলব্ধ	408 নাম : পুনি দেশী স্বামীর নাম: নিধি বাড়ির নং : n0120 বয়স : 56 লিঙ্গ : মহিলা	WB/07/045/321159 ফটো উপলব্ধ
409 নাম : রুপেন সরকার পিতার নাম: ডলা সরকার বাড়ির নং : n0104 বয়স : 74 লিঙ্গ : পুরুষ	JSL1193028 ফটো উপলব্ধ	410 নাম : কুশমি দেশী স্বামীর নাম: বিপিন বাড়ির নং : n0120 বয়স : 62 লিঙ্গ : মহিলা	WB/07/045/321161 ফটো উপলব্ধ	411 নাম : সটিক সরকার পিতার নাম: টুনি বাড়ির নং : n0102 বয়স : 38 লিঙ্গ : পুরুষ	JSL2689784 ফটো উপলব্ধ
412 নাম : কবিতা তুরি (মণ্ডল) স্বামীর নাম: পর্বত তুরী বাড়ির নং : n0099 বয়স : 29 লিঙ্গ : মহিলা	WZJ1496769 ফটো উপলব্ধ	413 নাম : রতন সরকার পিতার নাম: রুপেন সরকার বাড়ির নং : n0104 বয়স : 38 লিঙ্গ : পুরুষ	JSL3170305 ফটো উপলব্ধ	414 নাম : নারদ সরকার পিতার নাম: চারু সরকার বাড়ির নং : n0141 বয়স : 27 লিঙ্গ : পুরুষ	WZJ1606268 ফটো উপলব্ধ
415 নাম : মল্লিকা সরেন স্বামীর নাম: সমাই কিস্কু বাড়ির নং : n0174 বয়স : 31 লিঙ্গ : মহিলা	WZJ1606250 ফটো উপলব্ধ	416 নাম : অমল কিস্কু পিতার নাম: কানু কিস্কু বাড়ির নং : n0098 বয়স : 33 লিঙ্গ : পুরুষ	WZJ0830257 ফটো উপলব্ধ	417 নাম : তুরী পিরু পিতার নাম: গুদই বাড়ির নং : n0095 বয়স : 71 লিঙ্গ : পুরুষ	WB/07/045/321137 ফটো উপলব্ধ
418 নাম : সাবিত্রী সরকার স্বামীর নাম: ফনি সরকার বাড়ির নং : n0102 বয়স : 58 লিঙ্গ : মহিলা	WZJ2420560 ফটো উপলব্ধ	419 নাম : ফনি সরকার পিতার নাম: বেজ সরকার বাড়ির নং : n0102 বয়স : 62 লিঙ্গ : পুরুষ	WB/07/045/321153 ফটো উপলব্ধ	420 নাম : অহিলা সরকার স্বামীর নাম: রতন সরকার বাড়ির নং : n0104 বয়স : 38 লিঙ্গ : মহিলা	WZJ1058486 ফটো উপলব্ধ
421 নাম : পর্বত তুরী পিতার নাম: জঞ্জালু তুরী বাড়ির নং : n0099 বয়স : 35 লিঙ্গ : পুরুষ	WZJ0805051 ফটো উপলব্ধ	422 নাম : সতী দেশী স্বামীর নাম: তপন দেশী বাড়ির নং : n0141 বয়স : 61 লিঙ্গ : মহিলা	JSL2256832 ফটো উপলব্ধ	423 নাম : কাঠকু পিতার নাম: সবি বাড়ির নং : n0141 বয়স : 77 লিঙ্গ : পুরুষ	WB/07/045/321144 ফটো উপলব্ধ
424 নাম : বচন সরকার পিতার নাম: তপন সরকার বাড়ির নং : n0141 বয়স : 30 লিঙ্গ : পুরুষ	WZJ1281039 ফটো উপলব্ধ	425 নাম : চারু সরকার পিতার নাম: নগেন সরকার বাড়ির নং : n0141 বয়স : 50 লিঙ্গ : পুরুষ	JSL3074481 ফটো উপলব্ধ	426 নাম : সুজলা হেমবরম স্বামীর নাম: অমল কিস্কু বাড়ির নং : n0098 বয়স : 35 লিঙ্গ : মহিলা	WZJ1163682 ফটো উপলব্ধ
427 নাম : দুলি সরকার স্বামীর নাম: রুপেন সরকার বাড়ির নং : n0104 বয়স : 68 লিঙ্গ : মহিলা	WZJ1911353 ফটো উপলব্ধ	428 নাম : বাসন্তী বাস্কে স্বামীর নাম: মাঝি কিস্কু বাড়ির নং : এনএইচ এন বয়স : 22 লিঙ্গ : মহিলা	WZJ2265965 ফটো উপলব্ধ	429 নাম : টুডু মনি স্বামীর নাম: মাঝি বাড়ির নং : n0150 বয়স : 69 লিঙ্গ : মহিলা	WB/07/045/321136 ফটো উপলব্ধ
430 নাম : দীনেশ সরকার পিতার নাম: নিধি সরকার বাড়ির নং : n0151 বয়স : 31 লিঙ্গ : পুরুষ	WZJ1280940 ফটো উপলব্ধ	431 নাম : নিধী পিতার নাম: ডলা বাড়ির নং : n0151 বয়স : 59 লিঙ্গ : পুরুষ	WB/07/045/321158 ফটো উপলব্ধ	432 নাম : দিপা সরকার স্বামীর নাম: বচন সরকার বাড়ির নং : n0141 বয়স : 26 লিঙ্গ : মহিলা	WZJ1727700 ফটো উপলব্ধ

433 নাম : রমনী তুরী পিতার নাম: পীরু তুরী বাড়ির নং : n0095 বয়স : 43 লিঙ্গ : পুরুষ	JSL2256865 ফটো উপলব্ধ	434 নাম : তালাময় স্বামীর নাম: সবান বাড়ির নং : n0097 বয়স : 49 লিঙ্গ : মহিলা	WB/07/045/321166 ফটো উপলব্ধ	435 নাম : সবান পিতার নাম: সুকুল বাড়ির নং : n0097 বয়স : 52 লিঙ্গ : পুরুষ	WB/07/045/321165 ফটো উপলব্ধ
436 নাম : কাপু স্বামীর নাম: বালি বাড়ির নং : n0096 বয়স : 50 লিঙ্গ : মহিলা	JSL1192848 ফটো উপলব্ধ	437 নাম : খিরাদ সরকার পিতার নাম: ফনি সরকার বাড়ির নং : নু বয়স : 24 লিঙ্গ : পুরুষ	WZJ2072858 ফটো উপলব্ধ	438 নাম : বিপিন দেশী পিতার নাম: ডলা বাড়ির নং : n0120 বয়স : 66 লিঙ্গ : পুরুষ	WB/07/045/321160 ফটো উপলব্ধ
439 নাম : জতোন সরকার পিতার নাম: উপেন সরকার বাড়ির নং : n0104 বয়স : 36 লিঙ্গ : পুরুষ	WZJ0088740 ফটো উপলব্ধ	440 নাম : শ্যামলী কিস্কু মায়ের নাম: মনী টুডু বাড়ির নং : n0150 বয়স : 41 লিঙ্গ : মহিলা	WZJ0754960 ফটো উপলব্ধ	441 নাম : রাম কিস্কু পিতার নাম: কানু কিস্কু বাড়ির নং : n0098 বয়স : 32 লিঙ্গ : পুরুষ	WZJ1058577 ফটো উপলব্ধ
442 নাম : গৌরী সরকার স্বামীর নাম: যতন সরকার বাড়ির নং : n0104 বয়স : 36 লিঙ্গ : মহিলা	WZJ1496850 ফটো উপলব্ধ	443 নাম : মিনতি টুডু স্বামীর নাম: রাম কিস্কু বাড়ির নং : এনএইচএন বয়স : 23 লিঙ্গ : মহিলা	WZJ2265940 ফটো উপলব্ধ	444 নাম : হেমরম রাম পিতার নাম: মনসা বাড়ির নং : n0096 বয়স : 67 লিঙ্গ : পুরুষ	WB/07/045/321369 ফটো উপলব্ধ
445 নাম : মাবালি স্বামীর নাম: জার্মান বাড়ির নং : n0096 বয়স : 53 লিঙ্গ : মহিলা	WB/07/045/321295 ফটো উপলব্ধ	446 নাম : তপন সরকার পিতার নাম: সবি সরকার বাড়ির নং : n0141 বয়স : 67 লিঙ্গ : পুরুষ	JSL2689750 ফটো উপলব্ধ	447 নাম : কান্দো সরকার স্বামীর নাম: চারু সরকার বাড়ির নং : n0141 বয়স : 44 লিঙ্গ : মহিলা	WZJ0754945 ফটো উপলব্ধ
448 নাম : সুজন তুরী পিতার নাম: জঞ্জালু তুরী বাড়ির নং : n0099 বয়স : 28 লিঙ্গ : পুরুষ	WZJ1496835 ফটো উপলব্ধ	449 নাম : সনত সরকার পিতার নাম: নগেন সরকার বাড়ির নং : n0141 বয়স : 51 লিঙ্গ : পুরুষ	JSL2256816 ফটো উপলব্ধ	450 নাম : টুম্পা সরকার (দেশী) স্বামীর নাম: সতন দেশী বাড়ির নং : N0104 বয়স : 26 লিঙ্গ : মহিলা	WZJ1764729 ফটো উপলব্ধ
451 নাম : স্বপন কিস্কু পিতার নাম: কানু কিস্কু বাড়ির নং : n0098 বয়স : 28 লিঙ্গ : পুরুষ	WZJ1496694 ফটো উপলব্ধ	452 নাম : ফিরদ সরকার পিতার নাম: তপন সরকার বাড়ির নং : n0141 বয়স : 29 লিঙ্গ : পুরুষ	WZJ1496728 ফটো উপলব্ধ	453 নাম : খদিরাম সরকার পিতার নাম: কাটক সরকার বাড়ির নং : n0141 বয়স : 29 লিঙ্গ : পুরুষ	WZJ1496702 ফটো উপলব্ধ
454 নাম : মিনোতুরি স্বামীর নাম: জঞ্জালু বাড়ির নং : n0099 বয়স : 56 লিঙ্গ : মহিলা	JSL1191014 ফটো উপলব্ধ	455 নাম : দিলীপ মার্ভি পিতার নাম: বালি মার্ভি বাড়ির নং : n0096 বয়স : 29 লিঙ্গ : পুরুষ	WZJ1406776 ফটো উপলব্ধ	456 নাম : শ্রীমতী মূর্মু স্বামীর নাম: দিলীপ মার্ভি বাড়ির নং : নু বয়স : 21 লিঙ্গ : মহিলা	WZJ2335214 ফটো উপলব্ধ
457 নাম : দিপালী সরকার স্বামীর নাম: সনত সরকার বাড়ির নং : n0141 বয়স : 35 লিঙ্গ : মহিলা	WZJ0830240 ফটো উপলব্ধ	458 নাম : কানু কিস্কু পিতার নাম: নাকি কিস্কু বাড়ির নং : n0098 বয়স : 63 লিঙ্গ : পুরুষ	JSL1642420 ফটো উপলব্ধ	459 নাম : পরিমা সরকার স্বামীর নাম: দীনেশ সরকার বাড়ির নং : N0151 বয়স : 28 লিঙ্গ : মহিলা	WZJ1764752 ফটো উপলব্ধ
460 নাম : সঞ্জয় তুরী পিতার নাম: পিরু তুরী বাড়ির নং : n0095 বয়স : 35 লিঙ্গ : পুরুষ	WZJ0830281 ফটো উপলব্ধ	461 নাম : যশোদা সরকার স্বামীর নাম: সঠিক সরকার বাড়ির নং : n0102 বয়স : 37 লিঙ্গ : মহিলা	WZJ0088716 ফটো উপলব্ধ	462 নাম : তুরী জঞ্জালু পিতার নাম: যিনু বাড়ির নং : n0099 বয়স : 62 লিঙ্গ : পুরুষ	JSL1191030 ফটো উপলব্ধ

বিধানসভা নির্বাচনক্ষেত্রের নং, নাম : 50-মালদহ  
ভাগ নং, নাম : 3-সোনাকান্দর,

463 নাম : মিঠুন দেশী পিতার নাম: কাটকু দেশী বাড়ির নং : n0141 বয়স : 35 লিঙ্গ : পুরুষ	WZJ1058510 ফটো উপলব্ধ	464 নাম : বুধো স্বামীর নাম: কাটকু বাড়ির নং : n0141 বয়স : 72 লিঙ্গ : মহিলা	WB/07/045/321145 ফটো উপলব্ধ	465 নাম : সতন দেশী পিতার নাম: রুপন দেশী বাড়ির নং : n0104 বয়স : 35 লিঙ্গ : পুরুষ	WZJ1584226 ফটো উপলব্ধ
466 নাম : সাসতো করমকার স্বামীর নাম: কৃষ্ণ কর্মকার বাড়ির নং : n0119 বয়স : 58 লিঙ্গ : মহিলা	WZJ1911395 ফটো উপলব্ধ	467 নাম : কৃষ্ণ করমকার পিতার নাম: সঘরা কর্মকার বাড়ির নং : n0119 বয়স : 61 লিঙ্গ : পুরুষ	WZJ1911387 ফটো উপলব্ধ	468 নাম : অনজু কর্মকার স্বামীর নাম: গোপাল কর্মকার বাড়ির নং : n0119 বয়স : 38 লিঙ্গ : মহিলা	WZJ1058452 ফটো উপলব্ধ
469 নাম : আরতি কর্মকার পিতার নাম: কৃষ্ণ কর্মকার বাড়ির নং : n0119 বয়স : 40 লিঙ্গ : মহিলা	JSL2689834 ফটো উপলব্ধ	470 নাম : নমিতা কর্মকার স্বামীর নাম: রাজকুমার কর্মকার বাড়ির নং : n0117 বয়স : 32 লিঙ্গ : মহিলা	WZJ1280924 ফটো উপলব্ধ	471 নাম : গোপাল কর্মকার পিতার নাম: কৃষ্ণ কর্মকার বাড়ির নং : n0119 বয়স : 42 লিঙ্গ : পুরুষ	JSL3170297 ফটো উপলব্ধ
472 নাম : বসন্ত কর্মকার পিতার নাম: আরতি কর্মকার বাড়ির নং : হু বয়স : 23 লিঙ্গ : পুরুষ	WZJ2331882 ফটো উপলব্ধ	473 নাম : সুকুমার কর্মকার পিতার নাম: নারায়ন কর্মকার বাড়ির নং : n0117 বয়স : 31 লিঙ্গ : পুরুষ	WZJ1253186 ফটো উপলব্ধ	474 নাম : রাজ কুমার কর্মকার পিতার নাম: নারায়ন কর্মকার বাড়ির নং : n0117 বয়স : 33 লিঙ্গ : পুরুষ	WZJ1058551 ফটো উপলব্ধ
475 নাম : নারায়ণ করমকার পিতার নাম: মালিক করমকার বাড়ির নং : n0117 বয়স : 48 লিঙ্গ : পুরুষ	WZJ1911411 ফটো উপলব্ধ	476 নাম : ছোটন কর্মকার পিতার নাম: গোবিন্দ কর্মকার বাড়ির নং : n0111 বয়স : 53 লিঙ্গ : পুরুষ	WB/07/045/321121 ফটো উপলব্ধ	477 নাম : দিলীপ কর্মকার পিতার নাম: অমিলাল কর্মকার বাড়ির নং : n0113 বয়স : 35 লিঙ্গ : পুরুষ	WZJ0830190 ফটো উপলব্ধ
478 নাম : বিরেণ কর্মকার পিতার নাম: গোবিন্দ কর্মকার বাড়ির নং : n0109 বয়স : 55 লিঙ্গ : পুরুষ	WB/07/045/321132 ফটো উপলব্ধ	479 নাম : অমিলাল কর্মকার পিতার নাম: দেবু কর্মকার বাড়ির নং : n0113 বয়স : 69 লিঙ্গ : পুরুষ	WB/07/045/321118 ফটো উপলব্ধ	480 নাম : দিনেশ লোহার পিতার নাম: ফুলচাঁদ লোহার বাড়ির নং : n0111 বয়স : 38 লিঙ্গ : পুরুষ	WZJ1163591 ফটো উপলব্ধ
481 নাম : সুকুমার কর্মকার পিতার নাম: অমিলাল কর্মকার বাড়ির নং : n0113 বয়স : 34 লিঙ্গ : পুরুষ	WZJ1163625 ফটো উপলব্ধ	482 নাম : গীতা কর্মকার স্বামীর নাম: সমিরন কর্মকার বাড়ির নং : n0109 বয়স : 36 লিঙ্গ : মহিলা	WZJ1667245 ফটো উপলব্ধ	483 নাম : অনিতা কর্মকার (লোহার) স্বামীর নাম: দিনেশ লোহার বাড়ির নং : n0111 বয়স : 41 লিঙ্গ : মহিলা	WZJ1253145 ফটো উপলব্ধ
484 নাম : মালতি কর্মকার স্বামীর নাম: বিরেণ কর্মকার বাড়ির নং : n0109 বয়স : 51 লিঙ্গ : মহিলা	WB/07/045/321133 ফটো উপলব্ধ	485 নাম : সঞ্জয় কর্মকার পিতার নাম: কৃষ্ণ কর্মকার বাড়ির নং : n0118 বয়স : 30 লিঙ্গ : পুরুষ	WZJ1606326 ফটো উপলব্ধ	486 নাম : অজয় কর্মকার পিতার নাম: কৃষ্ণ কর্মকার বাড়ির নং : n0118 বয়স : 27 লিঙ্গ : পুরুষ	WZJ1606219 ফটো উপলব্ধ
487 নাম : চিত্তামণি কর্মকার স্বামীর নাম: কৃষ্ণ কর্মকার বাড়ির নং : n0118 বয়স : 49 লিঙ্গ : মহিলা	WB/07/045/321129 ফটো উপলব্ধ	488 নাম : কৃষ্ণ কর্মকার পিতার নাম: রাজারাম কর্মকার বাড়ির নং : n0118 বয়স : 53 লিঙ্গ : পুরুষ	WZJ0088914 ফটো উপলব্ধ	489 নাম : লক্ষ্মীমণি কর্মকার স্বামীর নাম: ছোটন কর্মকার বাড়ির নং : n0111 বয়স : 50 লিঙ্গ : মহিলা	WB/07/045/321122 ফটো উপলব্ধ
490 নাম : সমিরন কর্মকার পিতার নাম: বিরেণ কর্মকার বাড়ির নং : n0109 বয়স : 38 লিঙ্গ : পুরুষ	WZJ0830265 ফটো উপলব্ধ	491 নাম : সোনকা কর্মকার স্বামীর নাম: দিলীপ কর্মকার বাড়ির নং : n0113 বয়স : 35 লিঙ্গ : মহিলা	WZJ1058635 ফটো উপলব্ধ	492 নাম : পবিত্রা কর্মকার স্বামীর নাম: হারাধন কর্মকার বাড়ির নং : n0109 বয়স : 34 লিঙ্গ : মহিলা	WZJ1280965 ফটো উপলব্ধ

493 নাম : হারাধন কর্মকার পিতার নাম: বিরেন কর্মকার বাড়ির নং : n0109 বয়স : 36 লিঙ্গ : পুরুষ	WZJ1280957 ফটো উপলব্ধ	Q 494 নাম : মুংলি কর্মকার স্বামীর নাম: সুরেশ কর্মকার বাড়ির নং : বয়স : 56 লিঙ্গ : মহিলা	WZJ1406784 ফটো উপলব্ধ	495 নাম : জলশ্রী লোহার(কর্মকার) স্বামীর নাম: সুকুমার কর্মকার বাড়ির নং : n0113 বয়স : 30 লিঙ্গ : মহিলা	WZJ1496868 ফটো উপলব্ধ
Q 496 নাম : বিশতি কর্মকার পিতার নাম: সুরেশ কর্মকার বাড়ির নং : N0113 বয়স : 35 লিঙ্গ : মহিলা	WZJ1764737 ফটো উপলব্ধ	497 নাম : বিশজিৎ কর্মকার পিতার নাম: দিলীপ কর্মকার বাড়ির নং : ন্হ বয়স : 21 লিঙ্গ : পুরুষ	WZJ2331890 ফটো উপলব্ধ	498 নাম : সোনারাম মাড়ী মায়ের নাম: রাপি মাড়ী বাড়ির নং : n0106 বয়স : 37 লিঙ্গ : পুরুষ	JSL3170313 ফটো উপলব্ধ
499 নাম : বালে সরেন স্বামীর নাম: বগয় হাঁসদা বাড়ির নং : n0148 বয়স : 38 লিঙ্গ : মহিলা	WZJ0962845 ফটো উপলব্ধ	500 নাম : রবি হাঁসদা পিতার নাম: বগয় হাঁসদা বাড়ির নং : n0148 বয়স : 27 লিঙ্গ : পুরুষ	WZJ1667252 ফটো উপলব্ধ	501 নাম : রঞ্জিত মাড়ী মায়ের নাম: রাপি টুডু বাড়ির নং : n0106 বয়স : 48 লিঙ্গ : পুরুষ	JSL2689826 ফটো উপলব্ধ
502 নাম : মাইদি সরেন স্বামীর নাম: রঞ্জিত মাড়ী বাড়ির নং : n0106 বয়স : 41 লিঙ্গ : মহিলা	WZJ1406792 ফটো উপলব্ধ	503 নাম : রাপি টুডু স্বামীর নাম: রমন মাড়ী বাড়ির নং : n0106 বয়স : 65 লিঙ্গ : মহিলা	WB/07/045/321168 ফটো উপলব্ধ	504 নাম : বগয় হাঁসদা পিতার নাম: বুধরায় হাঁসদা বাড়ির নং : n0148 বয়স : 57 লিঙ্গ : পুরুষ	WB/07/045/321174 ফটো উপলব্ধ
505 নাম : কৌশল্যা মন্ডল স্বামীর নাম: সোনারাম মাড়ী বাড়ির নং : n0106 বয়স : 36 লিঙ্গ : মহিলা	WZJ0754986 ফটো উপলব্ধ	506 নাম : আলোমতি বর্মন পিতার নাম: লালচাঁদ বর্মন বাড়ির নং : নান বয়স : 46 লিঙ্গ : মহিলা	WZJ2208536 ফটো উপলব্ধ	507 নাম : জয়া বর্মন স্বামীর নাম: লিটন বর্মন বাড়ির নং : এনএইচএন বয়স : 21 লিঙ্গ : মহিলা	WZJ2265882 ফটো উপলব্ধ
508 নাম : পিন্টু বর্মন পিতার নাম: সহদেব বর্মন বাড়ির নং : n0101 বয়স : 30 লিঙ্গ : পুরুষ	WZJ1496678 ফটো উপলব্ধ	509 নাম : জয়দেব বর্মন পিতার নাম: লালচাঁদ বর্মন বাড়ির নং : n0101 বয়স : 47 লিঙ্গ : পুরুষ	JSL2689875 ফটো উপলব্ধ	510 নাম : অনিতা মন্ডল স্বামীর নাম: পিন্টু বর্মন বাড়ির নং : এনএইচএন বয়স : 21 লিঙ্গ : মহিলা	WZJ2265874 ফটো উপলব্ধ
511 নাম : লালচাঁদ বর্মন পিতার নাম: সারদা বর্মন বাড়ির নং : n0101 বয়স : 91 লিঙ্গ : পুরুষ	WB/07/045/321162 ফটো উপলব্ধ	512 নাম : টুলি বর্মন স্বামীর নাম: সহদেব বর্মন বাড়ির নং : n0101 বয়স : 49 লিঙ্গ : মহিলা	JSL2689867 ফটো উপলব্ধ	513 নাম : সহদেব বর্মন পিতার নাম: লালচাঁদ বর্মন বাড়ির নং : n0101 বয়স : 53 লিঙ্গ : পুরুষ	JSL2689859 ফটো উপলব্ধ
Q 514 নাম : মমতা বর্মন স্বামীর নাম: জয়দেব বর্মন বাড়ির নং : বয়স : 36 লিঙ্গ : মহিলা	WZJ1058619 ফটো উপলব্ধ	515 নাম : লিটন বর্মন পিতার নাম: সহদেব বর্মন বাড়ির নং : n0101 বয়স : 27 লিঙ্গ : পুরুষ	WZJ1606201 ফটো উপলব্ধ	516 নাম : শতাব্দী সরকার স্বামীর নাম: সঞ্জয় সরকার বাড়ির নং : এনএইচএন বয়স : 25 লিঙ্গ : মহিলা	UQX2116515 ফটো উপলব্ধ
517 নাম : সারথী কিস্কু স্বামীর নাম: গোপাল মুরমু বাড়ির নং : n0147 বয়স : 52 লিঙ্গ : মহিলা	WZJ2073963 ফটো উপলব্ধ	518 নাম : শ্যামলী মুরমু পিতার নাম: গোপাল মুরমু বাড়ির নং : n0147 বয়স : 36 লিঙ্গ : মহিলা	WZJ1058585 ফটো উপলব্ধ	519 নাম : ফেলোমিনা চড়ে স্বামীর নাম: মুনিরাম মুরমু বাড়ির নং : n0147 বয়স : 42 লিঙ্গ : মহিলা	WZJ0830109 ফটো উপলব্ধ
520 নাম : মুনিরাম মুরমু পিতার নাম: অস্তু মুরমু বাড়ির নং : n0147 বয়স : 46 লিঙ্গ : পুরুষ	JSL3074465 ফটো উপলব্ধ	521 নাম : গোপাল মুরমু পিতার নাম: অস্তু মুরমু বাড়ির নং : n0147 বয়স : 56 লিঙ্গ : পুরুষ	WB/07/045/321171 ফটো উপলব্ধ	522 নাম : শালনী হাঁসদা স্বামীর নাম: বিমল মুরমু বাড়ির নং : n0147 বয়স : 35 লিঙ্গ : মহিলা	WZJ1496793 ফটো উপলব্ধ

523 নাম : মাইদি মুর্শু স্বামীর নাম: রমন হাঙ্গদা বাড়ির নং : n0153 বয়স : 51 লিঙ্গ : মহিলা	WZJ0945428 ফটো উপলব্ধ	524 নাম : লতিকা মুর্শু স্বামীর নাম: অমর সোরন বাড়ির নং : নুফ বয়স : 24 লিঙ্গ : মহিলা	WZJ2072882 ফটো উপলব্ধ	525 নাম : শ্যামল রাজবংশী পিতার নাম: ফুলমনি রাজবংশী বাড়ির নং : n0116 বয়স : 37 লিঙ্গ : পুরুষ	WZJ1253178 ফটো উপলব্ধ
526 নাম : ফুলমনি রাজবংশী স্বামীর নাম: দুন্দাক রাজবংশী বাড়ির নং : n0116 বয়স : 62 লিঙ্গ : মহিলা	WB/07/045/321186 ফটো উপলব্ধ	527 নাম : তারা রাজবংশী স্বামীর নাম: ভরত রাজবংশী বাড়ির নং : n0115 বয়স : 49 লিঙ্গ : মহিলা	WB/07/045/321183 ফটো উপলব্ধ	528 নাম : বিমল রাজবংশী মায়ের নাম: ফুলমনি রাজবংশী বাড়ির নং : n0116 বয়স : 36 লিঙ্গ : পুরুষ	WZJ0830166 ফটো উপলব্ধ
529 নাম : অনিমা সরকার (রাজবংশী) স্বামীর নাম: বিমল রাজবংশী বাড়ির নং : n0116 বয়স : 35 লিঙ্গ : মহিলা	WZJ1058502 ফটো উপলব্ধ	530 নাম : ভরত রাজবংশী পিতার নাম: মহেশ রাজবংশী বাড়ির নং : n0115 বয়স : 53 লিঙ্গ : পুরুষ	WB/07/045/321182 ফটো উপলব্ধ	531 নাম : সাবিত্রী রাজবংশী স্বামীর নাম: নিমাই রাজবংশী বাড়ির নং : n0110 বয়স : 45 লিঙ্গ : মহিলা	WZJ0754937 ফটো উপলব্ধ
532 নাম : রাম রাজবংশী পিতার নাম: বাবুলাল রাজবংশী বাড়ির নং : n0110 বয়স : 75 লিঙ্গ : পুরুষ	WZJ1911437 ফটো উপলব্ধ	533 নাম : চম্পলা রাজবংশী স্বামীর নাম: চতুর রাজবংশী বাড়ির নং : n0114 বয়স : 44 লিঙ্গ : মহিলা	WZJ0962878 ফটো উপলব্ধ	534 নাম : আসারু রাজবংশী পিতার নাম: গিরিশ রাজবংশী বাড়ির নং : n0112 বয়স : 56 লিঙ্গ : পুরুষ	WB/07/045/321187 ফটো উপলব্ধ
535 নাম : নিমাই রাজবংশী পিতার নাম: রাম রাজবংশী বাড়ির নং : n0110 বয়স : 51 লিঙ্গ : পুরুষ	WB/07/045/321177 ফটো উপলব্ধ	536 নাম : সন্তু মী রায় রাজবংশী স্বামীর নাম: অশোক রাজবংশী বাড়ির নং : n0105 বয়স : 27 লিঙ্গ : মহিলা	WZJ1667260 ফটো উপলব্ধ	537 নাম : নরেশ রাজবংশী পিতার নাম: বাবুলাল রাজবংশী বাড়ির নং : n0105 বয়স : 58 লিঙ্গ : পুরুষ	WB/07/045/321178 ফটো উপলব্ধ
538 নাম : মনু রাজবংশী পিতার নাম: নিমাই রাজবংশী বাড়ির নং : n0110 বয়স : 27 লিঙ্গ : পুরুষ	WZJ1606359 ফটো উপলব্ধ	539 নাম : বাইগুনী রাজবংশী স্বামীর নাম: বিশ্বজিৎ রায় বাড়ির নং : n0105 বয়স : 33 লিঙ্গ : মহিলা	WZJ1058528 ফটো উপলব্ধ	540 নাম : মিলন রাজবংশী পিতার নাম: নরেশ রাজবংশী বাড়ির নং : n0105 বয়স : 37 লিঙ্গ : পুরুষ	WZJ0830174 ফটো উপলব্ধ
541 নাম : চিরঞ্জিত রাজবংশী পিতার নাম: চতুর রাজবংশী বাড়ির নং : n0114 বয়স : 27 লিঙ্গ : পুরুষ	WZJ1606235 ফটো উপলব্ধ	Q 542 নাম : সারতী কর্মকার (রাজবংশী) স্বামীর নাম: শ্যামল রাজবংশী বাড়ির নং : বয়স : 32 লিঙ্গ : মহিলা	WZJ1253160 ফটো উপলব্ধ	543 নাম : পরিমল রাজবংশী পিতার নাম: আসারু রাজবংশী বাড়ির নং : n0112 বয়স : 32 লিঙ্গ : পুরুষ	WZJ1253152 ফটো উপলব্ধ
544 নাম : অঞ্জলি রাজবংশী পিতার নাম: আশারু রাজবংশী বাড়ির নং : n0112 বয়স : 37 লিঙ্গ : মহিলা	WZJ1163690 ফটো উপলব্ধ	545 নাম : চতুর রাজবংশী পিতার নাম: মহেশ রাজবংশী বাড়ির নং : n0114 বয়স : 49 লিঙ্গ : পুরুষ	JSL1194091 ফটো উপলব্ধ	546 নাম : মিনতী রাজবংশী স্বামীর নাম: নরেশ রাজবংশী বাড়ির নং : n0105 বয়স : 34 লিঙ্গ : মহিলা	WZJ1058536 ফটো উপলব্ধ
547 নাম : মালতি রাজবংশী স্বামীর নাম: নরেশ রাজবংশী বাড়ির নং : n0105 বয়স : 54 লিঙ্গ : মহিলা	WB/07/045/321179 ফটো উপলব্ধ	548 নাম : বীনতী রাজবংশী স্বামীর নাম: রাম রাজবংশী বাড়ির নং : n0110 বয়স : 70 লিঙ্গ : মহিলা	WZJ1911445 ফটো উপলব্ধ	549 নাম : জ্যোৎস্না রাজবংশী স্বামীর নাম: আসারু রাজবংশী বাড়ির নং : n0112 বয়স : 51 লিঙ্গ : মহিলা	WB/07/045/321188 ফটো উপলব্ধ
550 নাম : অশোক রাজবংশী পিতার নাম: নরেশ রাজবংশী বাড়ির নং : n0105 বয়স : 31 লিঙ্গ : পুরুষ	WZJ1163609 ফটো উপলব্ধ	551 নাম : রুমা রায় স্বামীর নাম: মলিন রায় বাড়ির নং : এন এইচ এন বয়স : 33 লিঙ্গ : মহিলা	WZJ2153781 ফটো উপলব্ধ	552 নাম : রুপা রায় স্বামীর নাম: পরিমল রাজবংশী বাড়ির নং : এন এইচ এন বয়স : 24 লিঙ্গ : মহিলা	WZJ2153716 ফটো উপলব্ধ

553 নাম : মিঠু রায় পিতার নাম: মলিন রায় বাড়ির নং : এনএইচএন বয়স : 22 লিঙ্গ : পুরুষ	WZJ2265957 ফটো উপলব্ধ	554 নাম : মলিন রায় পিতার নাম: টুসু রায় বাড়ির নং : এন এইচ এন বয়স : 51 লিঙ্গ : পুরুষ	WZJ2153799 ফটো উপলব্ধ	555 নাম : রাধারানী সরকার পিতার নাম: সহদেব সরকার বাড়ির নং : এন.এ বয়স : 27 লিঙ্গ : মহিলা	UQX1974989 ফটো উপলব্ধ
556 নাম : চিত্তামনি লোহার স্বামীর নাম: ফুলচাঁদ লোহার বাড়ির নং : এন এইচ এন বয়স : 59 লিঙ্গ : মহিলা	WZJ1057421 ফটো উপলব্ধ	557 নাম : উৎপল সরকার পিতার নাম: তিলন সরকার বাড়ির নং : n0140 বয়স : 32 লিঙ্গ : পুরুষ	WZJ1058460 ফটো উপলব্ধ	558 নাম : রঞ্জন সরকার পিতার নাম: দয়াল সরকার বাড়ির নং : নং142 বয়স : 25 লিঙ্গ : পুরুষ	WZJ2208718 ফটো উপলব্ধ
559 নাম : দিপক সরকার পিতার নাম: জিতেন সরকার বাড়ির নং : n0108 বয়স : 28 লিঙ্গ : পুরুষ	WZJ1496686 ফটো উপলব্ধ	560 নাম : মেনকা সরকার স্বামীর নাম: সহদেব সরকার বাড়ির নং : n0108 বয়স : 51 লিঙ্গ : মহিলা	WZJ1911551 ফটো উপলব্ধ	561 নাম : নিতাই সরকার পিতার নাম: ধীরেন সরকার বাড়ির নং : n0125 বয়স : 59 লিঙ্গ : পুরুষ	JSL1192822 ফটো উপলব্ধ
562 নাম : নিতো সরকার স্বামীর নাম: ধীরেন সরকার বাড়ির নং : n0125 বয়স : 80 লিঙ্গ : মহিলা	WB/07/045/321243 ফটো উপলব্ধ	563 নাম : আনন্দ সরকার পিতার নাম: ভবেশ সরকার বাড়ির নং : n0124 বয়স : 48 লিঙ্গ : পুরুষ	JSL2257160 ফটো উপলব্ধ	564 নাম : নমিতা রায় স্বামীর নাম: অমর রায় বাড়ির নং : এন এইচ এন বয়স : 32 লিঙ্গ : মহিলা	UQX1502095 ফটো উপলব্ধ
565 নাম : হিরু সরকার পিতার নাম: নজরু সরকার বাড়ির নং : n0127 বয়স : 65 লিঙ্গ : পুরুষ	WZJ2321388 ফটো উপলব্ধ	566 নাম : উত্তম সরকার মায়ের নাম: বেসার সরকার বাড়ির নং : n0107 বয়স : 36 লিঙ্গ : পুরুষ	WZJ0830125 ফটো উপলব্ধ	567 নাম : নিরোতি সরকার স্বামীর নাম: বেসার সরকার বাড়ির নং : n0107 বয়স : 61 লিঙ্গ : মহিলা	WZJ1911403 ফটো উপলব্ধ
568 নাম : গোমা সরকার স্বামীর নাম: দিলমন সরকার বাড়ির নং : n0122 বয়স : 91 লিঙ্গ : মহিলা	JSL2257046 ফটো উপলব্ধ	569 নাম : জাটীলা সরকার স্বামীর নাম: আনন্দ সরকার বাড়ির নং : n0124 বয়স : 37 লিঙ্গ : মহিলা	WZJ0089326 ফটো উপলব্ধ	570 নাম : অজয় সরকার পিতার নাম: গোপেশ সরকার বাড়ির নং : n0146 বয়স : 28 লিঙ্গ : পুরুষ	WZJ1606342 ফটো উপলব্ধ
571 নাম : আদেশ সরকার পিতার নাম: ময়না সরকার বাড়ির নং : n0140 বয়স : 37 লিঙ্গ : পুরুষ	WZJ0830083 ফটো উপলব্ধ	572 নাম : সুলেখা সরকার স্বামীর নাম: ভূদেব সরকার বাড়ির নং : n0108 বয়স : 41 লিঙ্গ : মহিলা	WZJ0089482 ফটো উপলব্ধ	573 নাম : জুই সরকার স্বামীর নাম: চৈতন্য সরকার বাড়ির নং : n0108 বয়স : 30 লিঙ্গ : মহিলা	WZJ1406750 ফটো উপলব্ধ
574 নাম : ভূদেব সরকার পিতার নাম: কাচালু সরকার বাড়ির নং : n0108 বয়স : 57 লিঙ্গ : পুরুষ	WB/07/045/321257 ফটো উপলব্ধ	575 নাম : আতিপ সরকার পিতার নাম: তোতা সরকার বাড়ির নং : n0121 বয়স : 55 লিঙ্গ : পুরুষ	WB/07/045/321149 ফটো উপলব্ধ	576 নাম : সন্তোষ সরকার পিতার নাম: তোতা সরকার বাড়ির নং : n0121 বয়স : 60 লিঙ্গ : পুরুষ	JSL1192418 ফটো উপলব্ধ
577 নাম : প্রদীপ সরকার পিতার নাম: প্রতাপ (ডাকু) সরকার বাড়ির নং : n0108 বয়স : 45 লিঙ্গ : পুরুষ	WZJ0962852 ফটো উপলব্ধ	578 নাম : সহদেব সরকার পিতার নাম: কাচালু সরকার বাড়ির নং : n0108 বয়স : 59 লিঙ্গ : পুরুষ	WB/07/045/321256 ফটো উপলব্ধ	579 নাম : সাতো সরকার স্বামীর নাম: জীতেন সরকার বাড়ির নং : n0108 বয়স : 63 লিঙ্গ : মহিলা	WB/07/045/321255 ফটো উপলব্ধ
580 নাম : শুভো সরকার স্বামীর নাম: দুলাল সরকার বাড়ির নং : n0103 বয়স : 55 লিঙ্গ : মহিলা	WB/06/040/477268 ফটো উপলব্ধ	581 নাম : কদম সরকার পিতার নাম: নিশি সরকার বাড়ির নং : n0137 বয়স : 66 লিঙ্গ : পুরুষ	WB/07/045/321219 ফটো উপলব্ধ	582 নাম : বিনোতী সরকার স্বামীর নাম: রুহিল সরকার বাড়ির নং : n0136 বয়স : 65 লিঙ্গ : মহিলা	JSL2690006 ফটো উপলব্ধ

583 নাম : রংফুল সরকার পিতার নাম: মুকুন্দ সরকার বাড়ির নং : n0135 বয়স : 51 লিঙ্গ : পুরুষ	WB/07/045/321217	584 নাম : গোপিকা সরকার স্বামীর নাম: বাবলু সরকার বাড়ির নং : এন এইচ এন বয়স : 24 লিঙ্গ : মহিলা	WZJ2153633	585 নাম : নিমলী সরকার স্বামীর নাম: কদম সরকার বাড়ির নং : n0137 বয়স : 60 লিঙ্গ : মহিলা	JSL0401604
586 নাম : পারো সরকার স্বামীর নাম: ত্রিলন সরকার বাড়ির নং : n0135 বয়স : 58 লিঙ্গ : মহিলা	JSL3074549	587 নাম : সীন্দুকা সরকার স্বামীর নাম: গনপতি সরকার বাড়ির নং : N0103 বয়স : 26 লিঙ্গ : মহিলা	WZJ1764745	588 নাম : ধলি সরকার স্বামীর নাম: বিটাল সরকার বাড়ির নং : n0129 বয়স : 86 লিঙ্গ : মহিলা	WB/07/045/321226
589 নাম : কালিরাম সরকার পিতার নাম: দুলাল সরকার বাড়ির নং : n0128 বয়স : 32 লিঙ্গ : পুরুষ	WZJ1163674	590 নাম : সুমিত্রা সরকার স্বামীর নাম: রংফুল সরকার বাড়ির নং : n0135 বয়স : 39 লিঙ্গ : মহিলা	WZJ1406735	591 নাম : দুপো সরকার স্বামীর নাম: প্রফুল্ল সরকার বাড়ির নং : n0135 বয়স : 44 লিঙ্গ : মহিলা	JSL2689909
592 নাম : বিশ্বনাথ সরকার পিতার নাম: বাজিন সরকার বাড়ির নং : n0134 বয়স : 38 লিঙ্গ : পুরুষ	JSL2912954	593 নাম : নিকো সরকার স্বামীর নাম: বাজিন সরকার বাড়ির নং : n0134 বয়স : 63 লিঙ্গ : মহিলা	WB/07/045/321236	594 নাম : বিপ্লব সরকার পিতার নাম: অর্জুন সরকার বাড়ির নং : n0129 বয়স : 37 লিঙ্গ : পুরুষ	WZJ1058593
595 নাম : জ্যোৎস্না সরকার স্বামীর নাম: অর্জুন সরকার বাড়ির নং : n0129 বয়স : 55 লিঙ্গ : মহিলা	WB/07/045/321228	596 নাম : অর্জুন সরকার পিতার নাম: বিটাল সরকার বাড়ির নং : n0129 বয়স : 71 লিঙ্গ : পুরুষ	WB/07/045/321227	597 নাম : মতি সরকার পিতার নাম: গাবালু সরকার বাড়ির নং : n0142 বয়স : 51 লিঙ্গ : পুরুষ	WZJ1911429
598 নাম : রাধে সরকার স্বামীর নাম: নরু সরকার বাড়ির নং : n0132 বয়স : 71 লিঙ্গ : মহিলা	WB/07/045/321266	599 নাম : কেলসি সরকার স্বামীর নাম: বাদল সরকার বাড়ির নং : n0130 বয়স : 61 লিঙ্গ : মহিলা	WB/07/045/321241	600 নাম : পূর্ণিমা সরকার স্বামীর নাম: তপন সরকার বাড়ির নং : n0103 বয়স : 30 লিঙ্গ : মহিলা	WZJ1727650
601 নাম : পর্বত সরকার পিতার নাম: রুহিল সরকার বাড়ির নং : n0136 বয়স : 41 লিঙ্গ : পুরুষ	JSL2912962	602 নাম : অমলা সরকার স্বামীর নাম: উত্তম সরকার বাড়ির নং : n0107 বয়স : 30 লিঙ্গ : মহিলা	UQX1623545	603 নাম : কবিতা সরকার স্বামীর নাম: পঙ্কজ সরকার বাড়ির নং : n0213 বয়স : 31 লিঙ্গ : মহিলা	WZJ1408350
604 নাম : পরিতা সরকার স্বামীর নাম: কার্তিক সরকার বাড়ির নং : N0107 বয়স : 27 লিঙ্গ : মহিলা	WZJ1727676	605 নাম : পপী দেব শর্মা স্বামীর নাম: অজয় সরকার বাড়ির নং : স্কু বয়স : 23 লিঙ্গ : মহিলা	WZJ2265783	606 নাম : প্রজিত সরকার পিতার নাম: ববি সরকার বাড়ির নং : n0126 বয়স : 43 লিঙ্গ : পুরুষ	JSL2257095
607 নাম : নরত্তম সরকার পিতার নাম: জীতেন সরকার বাড়ির নং : n0108 বয়স : 37 লিঙ্গ : পুরুষ	WZJ0962837	608 নাম : রথিন সরকার পিতার নাম: তারন সরকার বাড়ির নং : এনএইচএন বয়স : 21 লিঙ্গ : পুরুষ	WZJ2265858	609 নাম : মন সরকার পিতার নাম: দুলাল সরকার বাড়ির নং : n0128 বয়স : 55 লিঙ্গ : মহিলা	JSL2257087
610 নাম : সীতা সরকার পিতার নাম: দুলাল সরকার বাড়ির নং : n0128 বয়স : 61 লিঙ্গ : মহিলা	WB/07/045/321247	611 নাম : লতিকা সরকার স্বামীর নাম: গোপেশ সরকার বাড়ির নং : n0146 বয়স : 49 লিঙ্গ : মহিলা	WZJ1911346	612 নাম : ময়না সরকার স্বামীর নাম: যোগী সরকার বাড়ির নং : n0140 বয়স : 76 লিঙ্গ : মহিলা	WZJ1911478

613 নাম : অভ্যরানী সরকার স্বামীর নাম: তারন সরকার বাড়ির নং : n0144 বয়স : 41 লিঙ্গ : মহিলা	WZJ0830182 ফটো উপলব্ধ	614 নাম : আলোতি সরকার স্বামীর নাম: সুভাষ সরকার বাড়ির নং : n0146 বয়স : 40 লিঙ্গ : মহিলা	WZJ0089565 ফটো উপলব্ধ	615 নাম : চন্দনা সরকার স্বামীর নাম: ঘিটকালু সরকার বাড়ির নং : n0146 বয়স : 101 লিঙ্গ : মহিলা	WB/07/045/321190 ফটো উপলব্ধ
616 নাম : কর্ণ সরকার পিতার নাম: অর্জুন সরকার বাড়ির নং : n0129 বয়স : 27 লিঙ্গ : পুরুষ	WZJ1606367 ফটো উপলব্ধ	617 নাম : ভবেশ সরকার পিতার নাম: সান্তু সরকার বাড়ির নং : n0124 বয়স : 100 লিঙ্গ : পুরুষ	JSL1193218 ফটো উপলব্ধ	618 নাম : পঞ্চানন সরকার পিতার নাম: কানাই সরকার বাড়ির নং : n0103 বয়স : 35 লিঙ্গ : পুরুষ	WZJ0830067 ফটো উপলব্ধ
619 নাম : কেশবলা সরকার স্বামীর নাম: কানাই সরকার বাড়ির নং : n0103 বয়স : 59 লিঙ্গ : মহিলা	WB/07/045/321272 ফটো উপলব্ধ	620 নাম : অশোক সরকার পিতার নাম: দুলাল সরকার বাড়ির নং : n0103 বয়স : 36 লিঙ্গ : পুরুষ	WZJ1253194 ফটো উপলব্ধ	621 নাম : বাবলু সরকার পিতার নাম: হীরু সরকার বাড়ির নং : n0127 বয়স : 30 লিঙ্গ : পুরুষ	WZJ1281005 ফটো উপলব্ধ
622 নাম : পবিতা সরকার স্বামীর নাম: সন্তোষ সরকার বাড়ির নং : n0121 বয়স : 43 লিঙ্গ : মহিলা	JSL2258499 ফটো উপলব্ধ	623 নাম : অলোক সরকার পিতার নাম: রংফুল সরকার বাড়ির নং : n0135 বয়স : 30 লিঙ্গ : পুরুষ	WZJ1406743 ফটো উপলব্ধ	624 নাম : বাসন্তী সরকার স্বামীর নাম: বলরাম সরকার বাড়ির নং : n0135 বয়স : 43 লিঙ্গ : মহিলা	JSL2689917 ফটো উপলব্ধ
625 নাম : প্রফুল্ল সরকার পিতার নাম: মুকুন্দ সরকার বাড়ির নং : n0135 বয়স : 58 লিঙ্গ : মহিলা	WB/07/045/321214 ফটো উপলব্ধ	626 নাম : প্রতাপ সরকার পিতার নাম: কাচাল সরকার বাড়ির নং : n0108 বয়স : 65 লিঙ্গ : পুরুষ	WZJ2322329 ফটো উপলব্ধ	627 নাম : পদু সরকার স্বামীর নাম: ভবেশ সরকার বাড়ির নং : n0124 বয়স : 106 লিঙ্গ : মহিলা	JSL2690022 ফটো উপলব্ধ
628 নাম : দিনেশ সরকার মায়ের নাম: নিরতী সরকার বাড়ির নং : n0107 বয়স : 34 লিঙ্গ : পুরুষ	WZJ0830232 ফটো উপলব্ধ	629 নাম : গনপতি সরকার পিতার নাম: কানাই সরকার বাড়ির নং : n0103 বয়স : 36 লিঙ্গ : পুরুষ	WZJ0830208 ফটো উপলব্ধ	630 নাম : তপন সরকার পিতার নাম: দুলাল সরকার বাড়ির নং : n0103 বয়স : 37 লিঙ্গ : পুরুষ	WZJ0089177 ফটো উপলব্ধ
631 নাম : দুলাল সরকার পিতার নাম: ধীরেন সরকার বাড়ির নং : n0128 বয়স : 66 লিঙ্গ : পুরুষ	WB/07/045/321246 ফটো উপলব্ধ	632 নাম : দিপো সরকার স্বামীর নাম: ময়না সরকার বাড়ির নং : n0140 বয়স : 71 লিঙ্গ : মহিলা	WZJ1911486 ফটো উপলব্ধ	633 নাম : ছেপো সরকার স্বামীর নাম: প্রজিৎ সরকার বাড়ির নং : n0126 বয়স : 36 লিঙ্গ : মহিলা	WZJ0830133 ফটো উপলব্ধ
634 নাম : যুগল সরকার পিতার নাম: শুকু সরকার বাড়ির নং : n0103 বয়স : 64 লিঙ্গ : পুরুষ	JSL1192319 ফটো উপলব্ধ	635 নাম : সুমিত্রা সরকার স্বামীর নাম: নিরেন সরকার বাড়ির নং : n0123 বয়স : 52 লিঙ্গ : মহিলা	WZJ0089698 ফটো উপলব্ধ	636 নাম : স্বপন সরকার পিতার নাম: বিরেন সরকার বাড়ির নং : n0123 বয়স : 45 লিঙ্গ : পুরুষ	JSL2912970 ফটো উপলব্ধ
637 নাম : বিরেন সরকার পিতার নাম: নজরু সরকার বাড়ির নং : n0123 বয়স : 71 লিঙ্গ : পুরুষ	WB/07/045/321234 ফটো উপলব্ধ	638 নাম : অমিতা সরকার স্বামীর নাম: পর্বত সরকার বাড়ির নং : n0136 বয়স : 36 লিঙ্গ : মহিলা	WZJ0830091 ফটো উপলব্ধ	639 নাম : ভীম সরকার পিতার নাম: বলরাম সরকার বাড়ির নং : হু বয়স : 24 লিঙ্গ : পুরুষ	WZJ2072924 ফটো উপলব্ধ
640 নাম : চম্পলা সরকার স্বামীর নাম: হিরু সরকার বাড়ির নং : n0127 বয়স : 61 লিঙ্গ : মহিলা	WZJ2315893 ফটো উপলব্ধ	641 নাম : শর্মিলা সরকার স্বামীর নাম: অশোক সরকার বাড়ির নং : এনএচএন বয়স : 28 লিঙ্গ : মহিলা	WZJ2208643 ফটো উপলব্ধ	642 নাম : প্রতিমা সরকার স্বামীর নাম: রঞ্জিত সরকার বাড়ির নং : সোনাকান্দর বয়স : 24 লিঙ্গ : মহিলা	WZJ2072932 ফটো উপলব্ধ

643 নাম : অমর রায় পিতার নাম: গোলাপ রায় বাড়ির নং : এন এইচ এন বয়স : 34 লিঙ্গ : পুরুষ	WZJ1163633 ফটো উপলব্ধ	644 নাম : পুপো সরকার স্বামীর নাম: মুকুন্দ সরকার বাড়ির নং : n0135 বয়স : 81 লিঙ্গ : মহিলা	WB/07/045/321215 ফটো উপলব্ধ	645 নাম : দিপালী সরকার স্বামীর নাম: বিশ্বনাথ সরকার বাড়ির নং : n0134 বয়স : 32 লিঙ্গ : মহিলা	WZJ1281021 ফটো উপলব্ধ
646 নাম : বাজিন সরকার পিতার নাম: ফাগু সরকার বাড়ির নং : n0134 বয়স : 69 লিঙ্গ : পুরুষ	WB/07/045/321235 ফটো উপলব্ধ	647 নাম : চৈতন্য সরকার পিতার নাম: পরতাপ সরকার বাড়ির নং : n0108 বয়স : 35 লিঙ্গ : পুরুষ	WZJ0962860 ফটো উপলব্ধ	648 নাম : খুকি সরকার স্বামীর নাম: ভুলা সরকার বাড়ির নং : n0131 বয়স : 75 লিঙ্গ : মহিলা	WB/07/045/321249 ফটো উপলব্ধ
649 নাম : শত্ৰু সরকার পিতার নাম: বলরাম সরকার বাড়ির নং : N0135 বয়স : 27 লিঙ্গ : পুরুষ	WZJ1727684 ফটো উপলব্ধ	650 নাম : নবানু সরকার (দেশী) পিতার নাম: কদম সরকার বাড়ির নং : n0137 বয়স : 41 লিঙ্গ : পুরুষ	JSL3249927 ফটো উপলব্ধ	651 নাম : ভাগ্য সরকার স্বামীর নাম: শ্যামল সরকার বাড়ির নং : n0143 বয়স : 46 লিঙ্গ : মহিলা	WZJ0962613 ফটো উপলব্ধ
652 নাম : দেবিকা সরকার স্বামীর নাম: মাখন সরকার বাড়ির নং : n0133 বয়স : 33 লিঙ্গ : মহিলা	WZJ1281013 ফটো উপলব্ধ	653 নাম : আরতি সরকার স্বামীর নাম: মামলু সরকার বাড়ির নং : n0139 বয়স : 62 লিঙ্গ : মহিলা	JSL3074580 ফটো উপলব্ধ	654 নাম : সঞ্জয় সরকার পিতার নাম: মুঠি সরকার বাড়ির নং : n0138 বয়স : 36 লিঙ্গ : পুরুষ	WZJ0830273 ফটো উপলব্ধ
655 নাম : ফুলো সরকার স্বামীর নাম: মতি সরকার বাড়ির নং : n0142 বয়স : 46 লিঙ্গ : মহিলা	JSL2689966 ফটো উপলব্ধ	656 নাম : ভট্টো সরকার স্বামীর নাম: দয়াল সরকার বাড়ির নং : n0142 বয়স : 64 লিঙ্গ : মহিলা	JSL2689958 ফটো উপলব্ধ	657 নাম : তিলন সরকার পিতার নাম: যোগী সরকার বাড়ির নং : n0140 বয়স : 63 লিঙ্গ : পুরুষ	WB/07/045/321206 ফটো উপলব্ধ
658 নাম : রাখী সরকার স্বামীর নাম: চন্দন সরকার বাড়ির নং : n0139 বয়স : 29 লিঙ্গ : মহিলা	WZJ1406727 ফটো উপলব্ধ	659 নাম : সুধারানী সরকার স্বামীর নাম: কালিরাম সরকার বাড়ির নং : n0128 বয়স : 28 লিঙ্গ : মহিলা	WZJ1496819 ফটো উপলব্ধ	660 নাম : মেঘনাথ সরকার পিতার নাম: দুলাল সরকার বাড়ির নং : স্কু বয়স : 25 লিঙ্গ : পুরুষ	WZJ2350239 ফটো উপলব্ধ
661 নাম : অতুল সরকার পিতার নাম: ভুলা সরকার বাড়ির নং : n0131 বয়স : 50 লিঙ্গ : পুরুষ	JSL1192426 ফটো উপলব্ধ	662 নাম : সঞ্জিৎ সরকার পিতার নাম: মতি সরকার বাড়ির নং : n0142 বয়স : 29 লিঙ্গ : পুরুষ	WZJ1496710 ফটো উপলব্ধ	663 নাম : বাদল সরকার পিতার নাম: ফাগু সরকার বাড়ির নং : n0130 বয়স : 66 লিঙ্গ : পুরুষ	WB/07/045/321240 ফটো উপলব্ধ
664 নাম : সুকুমার সরকার পিতার নাম: কৃষ্ণ সরকার বাড়ির নং : n0146 বয়স : 32 লিঙ্গ : পুরুষ	WZJ1163641 ফটো উপলব্ধ	665 নাম : নিরবাসী সরকার স্বামীর নাম: আতিপ সরকার বাড়ির নং : n0212 বয়স : 44 লিঙ্গ : মহিলা	JSL2258481 ফটো উপলব্ধ	666 নাম : দয়াল সরকার পিতার নাম: দুলাল সরকার বাড়ির নং : n0142 বয়স : 71 লিঙ্গ : পুরুষ	JSL2689941 ফটো উপলব্ধ
667 নাম : বিমল সরকার পিতার নাম: রাজেন সরকার বাড়ির নং : n0133 বয়স : 58 লিঙ্গ : পুরুষ	WB/07/045/321239 ফটো উপলব্ধ	668 নাম : মাখন সরকার পিতার নাম: রাজেন সরকার বাড়ির নং : n0133 বয়স : 50 লিঙ্গ : পুরুষ	JSL1192665 ফটো উপলব্ধ	669 নাম : দিপা সরকার স্বামীর নাম: বিপ্লব সরকার বাড়ির নং : n0129 বয়স : 29 লিঙ্গ : মহিলা	WZJ1496751 ফটো উপলব্ধ
670 নাম : অনন্ত সরকার পিতার নাম: বেসর সরকার বাড়ির নং : n0107 বয়স : 30 লিঙ্গ : পুরুষ	WZJ1496744 ফটো উপলব্ধ	671 নাম : রবীনা সরকার স্বামীর নাম: সঞ্জীত সরকার বাড়ির নং : নং142 বয়স : 24 লিঙ্গ : মহিলা	WZJ2208759 ফটো উপলব্ধ	672 নাম : শ্যামল সরকার পিতার নাম: অনন্ত সরকার বাড়ির নং : n0143 বয়স : 55 লিঙ্গ : পুরুষ	JSL0401554 ফটো উপলব্ধ

673 নাম : চন্দন সরকার পিতার নাম: নরু সরকার বাড়ির নং : n0132 বয়স : 41 লিঙ্গ : পুরুষ	WZJ0089243 ফটো উপলব্ধ	674 নাম : সত্যবান সরকার পিতার নাম: সহদেব সরকার বাড়ির নং : n0108 বয়স : 26 লিঙ্গ : পুরুষ	WZJ1727585 ফটো উপলব্ধ	675 নাম : নন্দিতা সরকার পিতার নাম: আতিপ সরকার বাড়ির নং : এন এইচ এন বয়স : 23 লিঙ্গ : মহিলা	WZJ2153724 ফটো উপলব্ধ
676 নাম : পলাশ সরকার পিতার নাম: সন্তোষ সরকার বাড়ির নং : n0121 বয়স : 28 লিঙ্গ : পুরুষ	WZJ1496736 ফটো উপলব্ধ	677 নাম : সুমন্ত সরকার পিতার নাম: কদম সরকার বাড়ির নং : স্ফ বয়স : 24 লিঙ্গ : পুরুষ	WZJ2072908 ফটো উপলব্ধ	678 নাম : সৃজন সরকার পিতার নাম: দিলমন সরকার বাড়ির নং : N0122 বয়স : 26 লিঙ্গ : পুরুষ	WZJ1760370 ফটো উপলব্ধ
679 নাম : ললিতা সরকার স্বামীর নাম: আদেশ সরকার বাড়ির নং : n0140 বয়স : 29 লিঙ্গ : মহিলা	WZJ1496827 ফটো উপলব্ধ	680 নাম : তাড়ন সরকার পিতার নাম: রাধা সরকার বাড়ির নং : n0144 বয়স : 49 লিঙ্গ : পুরুষ	JSL2689933 ফটো উপলব্ধ	681 নাম : টানো সরকার স্বামীর নাম: রাধা সরকার বাড়ির নং : n0144 বয়স : 66 লিঙ্গ : মহিলা	WB/07/045/321196 ফটো উপলব্ধ
682 নাম : আদরী সরকার স্বামীর নাম: পবন সরকার বাড়ির নং : n0136 বয়স : 35 লিঙ্গ : মহিলা	WZJ1280932 ফটো উপলব্ধ	683 নাম : আরতি সরকার স্বামীর নাম: গোপাল সরকার বাড়ির নং : n0143 বয়স : 56 লিঙ্গ : মহিলা	WB/07/045/321209 ফটো উপলব্ধ	684 নাম : রাধা সরকার পিতার নাম: খিটকালু সরকার বাড়ির নং : n0144 বয়স : 71 লিঙ্গ : পুরুষ	WB/07/045/321195 ফটো উপলব্ধ
685 নাম : মীরা সরকার পিতার নাম: গোপাল সরকার বাড়ির নং : n0143 বয়স : 33 লিঙ্গ : মহিলা	WZJ1058544 ফটো উপলব্ধ	686 নাম : ইন্দ্রজিৎ সরকার পিতার নাম: গোপাল সরকার বাড়ির নং : n0143 বয়স : 26 লিঙ্গ : পুরুষ	WZJ1727577 ফটো উপলব্ধ	687 নাম : বলরাম সরকার পিতার নাম: মুকুন্দ সরকার বাড়ির নং : n0135 বয়স : 56 লিঙ্গ : পুরুষ	WB/07/045/321216 ফটো উপলব্ধ
688 নাম : পঙ্কজ সরকার পিতার নাম: বাজিন সরকার বাড়ির নং : n0134 বয়স : 39 লিঙ্গ : পুরুষ	WZJ0962605 ফটো উপলব্ধ	689 নাম : চন্দন সরকার পিতার নাম: মামলু সরকার বাড়ির নং : n0139 বয়স : 38 লিঙ্গ : পুরুষ	JSL2912947 ফটো উপলব্ধ	690 নাম : অশোক সরকার পিতার নাম: ময়না সরকার বাড়ির নং : n0140 বয়স : 37 লিঙ্গ : পুরুষ	WZJ0830117 ফটো উপলব্ধ
691 নাম : পৌতম সরকার পিতার নাম: প্রতাপ ডাকু সরকার বাড়ির নং : n0108 বয়স : 28 লিঙ্গ : পুরুষ	WZJ1058478 ফটো উপলব্ধ	692 নাম : গোপাল সরকার পিতার নাম: অম্ব সরকার বাড়ির নং : n0143 বয়স : 61 লিঙ্গ : পুরুষ	WB/07/045/321208 ফটো উপলব্ধ	693 নাম : মালতি সরকার স্বামীর নাম: কৃষ্ণ সরকার বাড়ির নং : n0146 বয়স : 61 লিঙ্গ : মহিলা	WB/07/045/321192 ফটো উপলব্ধ
694 নাম : কৃষ্ণ সরকার পিতার নাম: খিটকালু সরকার বাড়ির নং : n0146 বয়স : 66 লিঙ্গ : পুরুষ	WB/07/045/321191 ফটো উপলব্ধ	695 নাম : মুটি সরকার পিতার নাম: নিশি সরকার বাড়ির নং : n0138 বয়স : 55 লিঙ্গ : পুরুষ	WZJ1911452 ফটো উপলব্ধ	696 নাম : গোপেশ সরকার পিতার নাম: খিটকালু সরকার বাড়ির নং : n0146 বয়স : 51 লিঙ্গ : পুরুষ	WB/07/045/321193 ফটো উপলব্ধ
697 নাম : বিজয় সরকার পিতার নাম: বাদল সরকার বাড়ির নং : n0199 বয়স : 32 লিঙ্গ : পুরুষ	WZJ1163666 ফটো উপলব্ধ	698 নাম : দিলমন সরকার পিতার নাম: গাবানু সরকার বাড়ির নং : n0122 বয়স : 96 লিঙ্গ : পুরুষ	WB/07/045/321264 ফটো উপলব্ধ	699 নাম : জীতেন সরকার পিতার নাম: কাচালু সরকার বাড়ির নং : n0108 বয়স : 69 লিঙ্গ : পুরুষ	WB/07/045/321254 ফটো উপলব্ধ
700 নাম : সাদেন সরকার পিতার নাম: নরু সরকার বাড়ির নং : n0132 বয়স : 38 লিঙ্গ : পুরুষ	WZJ0830216 ফটো উপলব্ধ	701 নাম : কাহা মার্ভি স্বামীর নাম: বিরেন সরকার বাড়ির নং : n0123 বয়স : 66 লিঙ্গ : মহিলা	JSL3074556 ফটো উপলব্ধ	702 নাম : কার্তিক সরকার পিতার নাম: বেসার সরকার বাড়ির নং : n0107 বয়স : 31 লিঙ্গ : পুরুষ	WZJ1280999 ফটো উপলব্ধ

703 নাম : সনাতন সরকার পিতার নাম: নিতাই সরকার বাড়ির নং : n0125 বয়স : 29 লিঙ্গ : পুরুষ	WZJ1496777 ফটো উপলব্ধ	704 নাম : সনেকা সরকার স্বামীর নাম: প্রদীপ সরকার বাড়ির নং : n0108 বয়স : 36 লিঙ্গ : মহিলা	WZJ1496785 ফটো উপলব্ধ	705 নাম : লিপিকা দেশী স্বামীর নাম: সত্যবান সরকার বাড়ির নং : ফু বয়স : 22 লিঙ্গ : মহিলা	WZJ2334969 ফটো উপলব্ধ
706 নাম : পঞ্চমী সরকার স্বামীর নাম: মিঠুন সরকার বাড়ির নং : এন এইচ এন বয়স : 23 লিঙ্গ : মহিলা	WZJ2153740 ফটো উপলব্ধ	707 নাম : অনিতা সরকার স্বামীর নাম: বিমল সরকার বাড়ির নং : n0133 বয়স : 39 লিঙ্গ : মহিলা	WZJ0089789 ফটো উপলব্ধ	708 নাম : রঞ্জিত সরকার পিতার নাম: মামলু সরকার বাড়ির নং : n0139 বয়স : 37 লিঙ্গ : পুরুষ	JSL3249943 ফটো উপলব্ধ
709 নাম : মামলু সরকার পিতার নাম: ভিটালু সরকার বাড়ির নং : n0139 বয়স : 66 লিঙ্গ : পুরুষ	WB/07/045/321200 ফটো উপলব্ধ	710 নাম : সুভ সরকার স্বামীর নাম: রবি সরকার বাড়ির নং : n0126 বয়স : 71 লিঙ্গ : মহিলা	WZJ1911338 ফটো উপলব্ধ	711 নাম : পাতো সরকার স্বামীর নাম: মুচি সরকার বাড়ির নং : n0138 বয়স : 51 লিঙ্গ : মহিলা	WZJ1911460 ফটো উপলব্ধ
712 নাম : প্রতিকা সরকার স্বামীর নাম: অভুল সরকার বাড়ির নং : n0200 বয়স : 41 লিঙ্গ : মহিলা	WZJ1058767 ফটো উপলব্ধ	713 নাম : সুভাষ সরকার পিতার নাম: খিটকালু সরকার বাড়ির নং : n0146 বয়স : 49 লিঙ্গ : পুরুষ	WB/07/045/321197 ফটো উপলব্ধ	714 নাম : পূজা সরকার স্বামীর নাম: নরোত্তম সরকার বাড়ির নং : ফু বয়স : 21 লিঙ্গ : মহিলা	WZJ2335164 ফটো উপলব্ধ
715 নাম : বিপ্লব সরকার পিতার নাম: গোপাল সরকার বাড়ির নং : n0143 বয়স : 36 লিঙ্গ : পুরুষ	WZJ0089276 ফটো উপলব্ধ	716 নাম : লক্ষী মার্ভি স্বামীর নাম: পল্টন সরেন বাড়ির নং : n0145 বয়স : 62 লিঙ্গ : মহিলা	JSL1715184 ফটো উপলব্ধ	717 নাম : অমর সরেন মায়ের নাম: টুনুজ সরেন বাড়ির নং : n0009 বয়স : 26 লিঙ্গ : পুরুষ	WZJ1727593 ফটো উপলব্ধ
718 নাম : ডলি সরেন পিতার নাম: তনুজ সরেন বাড়ির নং : n0145 বয়স : 31 লিঙ্গ : মহিলা	WZJ1281047 ফটো উপলব্ধ	719 নাম : পল্টন সরেন পিতার নাম: পাইতু সরেন বাড়ির নং : n0145 বয়স : 67 লিঙ্গ : পুরুষ	WB/07/045/321274 ফটো উপলব্ধ	720 নাম : রুম্মী টুডু স্বামীর নাম: সুনীল সরেন বাড়ির নং : n0145 বয়স : 43 লিঙ্গ : মহিলা	WZJ1406768 ফটো উপলব্ধ
721 নাম : সুগি মূর্মু স্বামীর নাম: সুজীত সরেন বাড়ির নং : এনএইচএন বয়স : 24 লিঙ্গ : মহিলা	WZJ2265916 ফটো উপলব্ধ	722 নাম : রাক্ষন সরেন পিতার নাম: পল্টন সরেন বাড়ির নং : n0145 বয়স : 33 লিঙ্গ : মহিলা	WZJ1058601 ফটো উপলব্ধ	723 নাম : সুনীল সরেন পিতার নাম: পল্টন সরেন বাড়ির নং : n0145 বয়স : 49 লিঙ্গ : পুরুষ	JSL2689818 ফটো উপলব্ধ
724 নাম : শেফালী সরেন পিতার নাম: টুনুজ সরেন বাড়ির নং : n0145 বয়স : 35 লিঙ্গ : মহিলা	WZJ1058494 ফটো উপলব্ধ	725 নাম : সুজিত সরেন পিতার নাম: টুনুজ সরেন বাড়ির নং : n0145 বয়স : 31 লিঙ্গ : পুরুষ	WZJ1163658 ফটো উপলব্ধ	726 নাম : অজিত সরেন পিতার নাম: পল্টন সরেন বাড়ির নং : n0145 বয়স : 29 লিঙ্গ : পুরুষ	WZJ1406701 ফটো উপলব্ধ
727 নাম : সলকু হাঁসদা পিতার নাম: রামন হাঁসদা বাড়ির নং : n0152 বয়স : 29 লিঙ্গ : পুরুষ	WZJ1406719 ফটো উপলব্ধ	728 নাম : সঞ্জীত হাঁসদা পিতার নাম: রামন হাঁসদা বাড়ির নং : এন0152 বয়স : 25 লিঙ্গ : পুরুষ	WZJ1811835 ফটো উপলব্ধ	729 নাম : রামন হাঁসদা পিতার নাম: বৃন্দরায় হাঁসদা বাড়ির নং : n0152 বয়স : 53 লিঙ্গ : পুরুষ	WZJ0945410 ফটো উপলব্ধ
730 নাম : মুন্সি হাঁসদা পিতার নাম: রমন হাঁসদা বাড়ির নং : n0152 বয়স : 27 লিঙ্গ : পুরুষ	WZJ1606193 ফটো উপলব্ধ	731 নাম : সোনাতন হাঁসদা পিতার নাম: রাক্ষন হেমরম বাড়ির নং : n0149 বয়স : 36 লিঙ্গ : পুরুষ	WZJ1163617 ফটো উপলব্ধ	732 নাম : রাক্ষন হেমরম স্বামীর নাম: চরন হাঁসদা বাড়ির নং : n0149 বয়স : 53 লিঙ্গ : মহিলা	WZJ2356319 ফটো উপলব্ধ

733	WZJ1281054
নাম : গ্যারান্টি মার্ভি স্বামীর নাম: সোনাতন হাঁসদা বাড়ির নং : n0149 বয়স : 32 লিঙ্গ : মহিলা	ফটো উপলব্ধ

734	WZJ0830224
নাম : লক্ষী হাঁসদা পিতার নাম: চরন হাঁসদা বাড়ির নং : n0149 বয়স : 35 লিঙ্গ : মহিলা	ফটো উপলব্ধ

735	WZJ2413847
নাম : বিক্রম রাজবংশী পিতার নাম: মিলন রাজবংশী বাড়ির নং : এন0105 বয়স : 19 লিঙ্গ : পুরুষ	ফটো উপলব্ধ

736	WZJ2412617
নাম : নমি দেশী সরকার স্বামীর নাম: পঞ্চানন সরকার বাড়ির নং : এন0103 বয়স : 19 লিঙ্গ : মহিলা	ফটো উপলব্ধ

737	WZJ2423853
নাম : মিঠুন রাজবংশী পিতার নাম: চতুর রাজবংশী বাড়ির নং : সোনাকান্দর বয়স : 20 লিঙ্গ : পুরুষ	ফটো উপলব্ধ

738	WZJ2424620
নাম : শিমা সরকার পিতার নাম: সটিক সরকার বাড়ির নং : এনএইচএন বয়স : 23 লিঙ্গ : মহিলা	ফটো উপলব্ধ

739	WZJ2430932
নাম : প্রমিলা কর্মকার স্বামীর নাম: সঞ্জয় কর্মকার বাড়ির নং : 44 বয়স : 22 লিঙ্গ : মহিলা	ফটো উপলব্ধ

740	WZJ2431088
নাম : জয়ন্ত সরকার পিতার নাম: অতুল সরকার বাড়ির নং : সোনাকান্দর বয়স : 23 লিঙ্গ : পুরুষ	ফটো উপলব্ধ

741 নাম : শেফালী কিঙ্ক স্বামীর নাম: লাইসিন সরেন বাড়ির নং : n0169 বয়স : 33 লিঙ্গ : মহিলা	WZJ1058676 ফটো উপলব্ধ	742 নাম : হেমরম নবীন পিতার নাম: বেটকা বাড়ির নং : n0192 বয়স : 64 লিঙ্গ : পুরুষ	WB/07/045/321362 ফটো উপলব্ধ	743 নাম : বাবুরাম মার্ভি পিতার নাম: সমাই মার্ভি বাড়ির নং : n0193 বয়স : 39 লিঙ্গ : পুরুষ	WZJ1281104 ফটো উপলব্ধ
744 নাম : বাসুট মার্ভি পিতার নাম: রুপু বাড়ির নং : n0180 বয়স : 57 লিঙ্গ : পুরুষ	WB/07/045/321297 ফটো উপলব্ধ	745 নাম : নিরিতা হেমরম পিতার নাম: গোবিন হেমরম বাড়ির নং : N0192 বয়স : 29 লিঙ্গ : মহিলা	WZJ1757087 ফটো উপলব্ধ	746 নাম : সুমিত্রা টুডু স্বামীর নাম: শ্যামল হেমরম বাড়ির নং : n0182 বয়স : 29 লিঙ্গ : মহিলা	WZJ1606375 ফটো উপলব্ধ
747 নাম : বাবুরাম সরেন পিতার নাম: কিষ্ট বাড়ির নং : n0172 বয়স : 57 লিঙ্গ : পুরুষ	WB/07/045/321348 ফটো উপলব্ধ	748 নাম : শুরুজ মার্ভি স্বামীর নাম: মাঝলা বাড়ির নং : n0171 বয়স : 51 লিঙ্গ : মহিলা	JSL2257343 ফটো উপলব্ধ	749 নাম : তালা পিতার নাম: চেনা বাড়ির নং : n0169 বয়স : 54 লিঙ্গ : পুরুষ	WB/07/045/321350 ফটো উপলব্ধ
750 নাম : লিলি হাঁসদা স্বামীর নাম: ভগত বাড়ির নং : n0168 বয়স : 55 লিঙ্গ : মহিলা	WZJ2386944 ফটো উপলব্ধ	751 নাম : মার্ভি ভগত পিতার নাম: করন বাড়ির নং : n0168 বয়স : 60 লিঙ্গ : পুরুষ	WB/07/045/321304 ফটো উপলব্ধ	752 নাম : মার্ভি সুনিরাম পিতার নাম: ছোট বাড়ির নং : n0194 বয়স : 59 লিঙ্গ : পুরুষ	WB/07/045/321298 ফটো উপলব্ধ
753 নাম : সালনি সরেন স্বামীর নাম: গোবি হেমরম বাড়ির নং : n0192 বয়স : 50 লিঙ্গ : মহিলা	JSL3288776 ফটো উপলব্ধ	754 নাম : নরেণ হেমরম পিতার নাম: মাঝি বাড়ির নং : n0192 বয়স : 61 লিঙ্গ : পুরুষ	WB/07/045/321365 ফটো উপলব্ধ	755 নাম : কমলা স্বামীর নাম: বাতর বাড়ির নং : n0185 বয়স : 53 লিঙ্গ : মহিলা	WB/07/045/321291 ফটো উপলব্ধ
756 নাম : প্রদীপ হেমরম পিতার নাম: জহন হেমরম বাড়ির নং : n0181 বয়স : 30 লিঙ্গ : পুরুষ	WZJ1406842 ফটো উপলব্ধ	757 নাম : সান্তনা কিঙ্ক স্বামীর নাম: রাবর্ণ হাঁসদা বাড়ির নং : n0180 বয়স : 44 লিঙ্গ : মহিলা	JSL2690246 ফটো উপলব্ধ	758 নাম : লক্ষী হাঁসদা স্বামীর নাম: তালা বাড়ির নং : n0180 বয়স : 49 লিঙ্গ : মহিলা	WB/07/045/321355 ফটো উপলব্ধ
759 নাম : বাবলু মার্ভি পিতার নাম: সুনিরাম মার্ভি বাড়ির নং : N0194 বয়স : 30 লিঙ্গ : পুরুষ	WZJ1757855 ফটো উপলব্ধ	Q 760 নাম : ফাদরী মার্ভি স্বামীর নাম: বাবুরাম সরেন বাড়ির নং : বয়স : 45 লিঙ্গ : মহিলা	JSL2690071 ফটো উপলব্ধ	761 নাম : মার্শেলা হাঁসদা স্বামীর নাম: রবি মার্ভি বাড়ির নং : n0194 বয়স : 28 লিঙ্গ : মহিলা	WZJ1496967 ফটো উপলব্ধ
762 নাম : জয়ন্তী কিঙ্ক স্বামীর নাম: মঙ্গল মুর্মু বাড়ির নং : n0190 বয়স : 36 লিঙ্গ : মহিলা	WZJ1496959 ফটো উপলব্ধ	763 নাম : ললিতা মার্ভি স্বামীর নাম: মঙ্গল মুর্মু বাড়ির নং : এন0171 বয়স : 26 লিঙ্গ : মহিলা	WZJ1811900 ফটো উপলব্ধ	764 নাম : অনিল হেমরম পিতার নাম: বাদে হেমরম বাড়ির নং : n0182 বয়স : 41 লিঙ্গ : পুরুষ	JSL2690238 ফটো উপলব্ধ
765 নাম : অজয় হেমরম পিতার নাম: জহন হেমরম বাড়ির নং : n0181 বয়স : 27 লিঙ্গ : পুরুষ	WZJ1606383 ফটো উপলব্ধ	766 নাম : চুমকই মার্ভি পিতার নাম: নয়ন মার্ভি বাড়ির নং : বরিয়াদোলা বয়স : 52 লিঙ্গ : মহিলা	WZJ1911577 ফটো উপলব্ধ	767 নাম : সুনিল মুর্মু পিতার নাম: মাঝলা মুর্মু বাড়ির নং : n0171 বয়স : 33 লিঙ্গ : পুরুষ	WZJ1058684 ফটো উপলব্ধ
768 নাম : সামোয়া টুডু স্বামীর নাম: দুলান টুডু বাড়ির নং : n0169 বয়স : 40 লিঙ্গ : মহিলা	WZJ0830349 ফটো উপলব্ধ	769 নাম : হেমরম বাদে পিতার নাম: মনদা বাড়ির নং : n0182 বয়স : 58 লিঙ্গ : পুরুষ	WB/07/045/321367 ফটো উপলব্ধ	770 নাম : ছামি হেমরম স্বামীর নাম: বাদে বাড়ির নং : n0182 বয়স : 54 লিঙ্গ : মহিলা	WB/07/045/321368 ফটো উপলব্ধ

বিধানসভা নির্বাচনক্ষেত্রের নং, নাম : 50-মালদহ  
ভাগ নং, নাম : 4-আখিরাপুকুর,

771 নাম : সোনালী মার্ভি স্বামীর নাম : বিশ্বনাথ হেমরম বাড়ির নং : n0182 বয়স : 35 লিঙ্গ : মহিলা	WZJ0830307 ফটো উপলব্ধ	772 নাম : শ্যামল হেমরম পিতার নাম : লক্ষীরাম হেমরম বাড়ির নং : n0182 বয়স : 33 লিঙ্গ : পুরুষ	WZJ1058650 ফটো উপলব্ধ	773 নাম : ভারতী টুডু স্বামীর নাম : অনিল হেমরম বাড়ির নং : n0182 বয়স : 36 লিঙ্গ : মহিলা	JSL3249976 ফটো উপলব্ধ
774 নাম : মুর্শু মাঝলা পিতার নাম : মঙ্গল বাড়ির নং : n0171 বয়স : 57 লিঙ্গ : পুরুষ	WZJ2420594 ফটো উপলব্ধ	775 নাম : ফাতরা মার্ভি পিতার নাম : মাঝি মার্ভি বাড়ির নং : n0170 বয়স : 49 লিঙ্গ : পুরুষ	JSL2690287 ফটো উপলব্ধ	776 নাম : মুনি মার্ভি স্বামীর নাম : মাটি বাড়ির নং : n0170 বয়স : 66 লিঙ্গ : মহিলা	WB/07/045/321301 ফটো উপলব্ধ
777 নাম : সালগী হাঁসদা অন্যান্য : যতীন হাঁসদা বাড়ির নং : n0169 বয়স : 31 লিঙ্গ : মহিলা	WZJ1727734 ফটো উপলব্ধ	778 নাম : সাবলি মার্ভি স্বামীর নাম : জহেন বাড়ির নং : n0181 বয়স : 52 লিঙ্গ : মহিলা	WB/07/045/321303 ফটো উপলব্ধ	779 নাম : সুখি মুর্শু স্বামীর নাম : লক্ষন কিস্কু বাড়ির নং : হু বয়স : 35 লিঙ্গ : মহিলা	WZJ0833459 ফটো উপলব্ধ
780 নাম : শিখা বর্মন (রাজবংশী) স্বামীর নাম : আনন্দ রাজবংশী বাড়ির নং : n0207 বয়স : 30 লিঙ্গ : মহিলা	WZJ1496983 ফটো উপলব্ধ	Q 781 নাম : খিলু হাঁসদা অন্যান্য : যতীন হাঁসদা বাড়ির নং : বয়স : 33 লিঙ্গ : পুরুষ	WZJ1727742 ফটো উপলব্ধ	782 নাম : সাজলি টুডু স্বামীর নাম : নরেন হেমরম বাড়ির নং : N0192 বয়স : 56 লিঙ্গ : মহিলা	WZJ1727718 ফটো উপলব্ধ
783 নাম : লক্ষী মার্ভি স্বামীর নাম : গুন্ডুই টুডু বাড়ির নং : n0175 বয়স : 52 লিঙ্গ : মহিলা	WB/07/045/321286 ফটো উপলব্ধ	784 নাম : বিশ্বনাথ হেমরম পিতার নাম : বাদে হেমরম বাড়ির নং : n0182 বয়স : 34 লিঙ্গ : পুরুষ	WZJ0830331 ফটো উপলব্ধ	785 নাম : তালাবিটি সরেন স্বামীর নাম : যতীন হাঁসদা বাড়ির নং : n0169 বয়স : 47 লিঙ্গ : মহিলা	JSL2690162 ফটো উপলব্ধ
786 নাম : যতীন পিতার নাম : চেনা বাড়ির নং : n0169 বয়স : 58 লিঙ্গ : পুরুষ	WB/07/045/321349 ফটো উপলব্ধ	787 নাম : লক্ষী সরেন স্বামীর নাম : ছোট বাড়ির নং : n0167 বয়স : 51 লিঙ্গ : মহিলা	WB/07/045/321307 ফটো উপলব্ধ	788 নাম : কিস্কু রাম পিতার নাম : মঙ্গল বাড়ির নং : n0198 বয়স : 61 লিঙ্গ : পুরুষ	WB/07/045/321278 ফটো উপলব্ধ
789 নাম : মিনতি মুর্শু স্বামীর নাম : লক্ষিন সরেন বাড়ির নং : n0162 বয়স : 38 লিঙ্গ : মহিলা	WZJ1163781 ফটো উপলব্ধ	790 নাম : সরেণ লক্ষিন পিতার নাম : লক্ষীরাম বাড়ির নং : n0162 বয়স : 58 লিঙ্গ : পুরুষ	WB/07/045/321344 ফটো উপলব্ধ	791 নাম : সুধীর সরকার পিতার নাম : বিনোদ সরকার বাড়ির নং : n0155 বয়স : 54 লিঙ্গ : পুরুষ	JSL1190966 ফটো উপলব্ধ
792 নাম : রবি মার্ভি পিতার নাম : সুনিরাম মার্ভি বাড়ির নং : n0194 বয়স : 31 লিঙ্গ : পুরুষ	WZJ1163740 ফটো উপলব্ধ	793 নাম : হোপনমাই হাসদা স্বামীর নাম : হোপনা মুর্শু বাড়ির নং : n0186 বয়স : 46 লিঙ্গ : মহিলা	JSL2690295 ফটো উপলব্ধ	794 নাম : মার্ভি ছোট পিতার নাম : করন বাড়ির নং : n0167 বয়স : 58 লিঙ্গ : পুরুষ	WB/07/045/321306 ফটো উপলব্ধ
795 নাম : মানি মার্ভি স্বামীর নাম : নবীন হেমরম বাড়ির নং : n0192 বয়স : 48 লিঙ্গ : মহিলা	JSL3288784 ফটো উপলব্ধ	796 নাম : কম্পনা মুর্শু স্বামীর নাম : বাবলু মার্ভি বাড়ির নং : হু বয়স : 22 লিঙ্গ : মহিলা	WZJ2350247 ফটো উপলব্ধ	797 নাম : মঙ্গল মুর্শু পিতার নাম : মাঝলা মুর্শু বাড়ির নং : n0171 বয়স : 33 লিঙ্গ : পুরুষ	WZJ1163765 ফটো উপলব্ধ
798 নাম : লক্ষী হাসদা স্বামীর নাম : ফাতরা হাসদা বাড়ির নং : n0170 বয়স : 36 লিঙ্গ : মহিলা	WZJ0830372 ফটো উপলব্ধ	799 নাম : শ্রীনাথ মার্ভি পিতার নাম : ফ. তরা মার্ভি বাড়ির নং : হু বয়স : 22 লিঙ্গ : পুরুষ	WZJ2350775 ফটো উপলব্ধ	800 নাম : মাইন হেমরম স্বামীর নাম : সমাই মার্ভি বাড়ির নং : n0193 বয়স : 57 লিঙ্গ : মহিলা	WB/07/045/321293 ফটো উপলব্ধ

801 নাম : হোপনা মুর্মু মায়ের নাম : শুকুরমনি মার্ভি বাড়ির নং : n0190 বয়স : 37 লিঙ্গ : পুরুষ	WZJ1163757 ফটো উপলব্ধ	802 নাম : লাসিসেন সরেন পিতার নাম : দোলন সরেন বাড়ির নং : n0169 বয়স : 27 লিঙ্গ : পুরুষ	WZJ1058643 ফটো উপলব্ধ	803 নাম : তালা হাসদা পিতার নাম : শামু বাড়ির নং : n0180 বয়স : 51 লিঙ্গ : পুরুষ	WB/07/045/321354 ফটো উপলব্ধ
804 নাম : গোলাপি হাঁসদা পিতার নাম : তালা হাঁসদা বাড়ির নং : n0180 বয়স : 27 লিঙ্গ : মহিলা	WZJ1606227 ফটো উপলব্ধ	805 নাম : গাইনা মার্ভি পিতার নাম : সুনিরাম মার্ভি বাড়ির নং : n0194 বয়স : 38 লিঙ্গ : পুরুষ	WZJ1496926 ফটো উপলব্ধ	806 নাম : দোলান সরেন পিতার নাম : লক্ষীরাম সরেন বাড়ির নং : n0169 বয়স : 47 লিঙ্গ : পুরুষ	JSL2690212 ফটো উপলব্ধ
807 নাম : ক্ষেপা সরেন পিতার নাম : লক্ষীরাম সরেন বাড়ির নং : n0169 বয়স : 49 লিঙ্গ : পুরুষ	JSL2690196 ফটো উপলব্ধ	808 নাম : তালা স্বামীর নাম : রমেশ মার্ভি বাড়ির নং : n0197 বয়স : 53 লিঙ্গ : মহিলা	JSL2690055 ফটো উপলব্ধ	809 নাম : মঙ্গল মুর্মু মায়ের নাম : শুকুরমনি মার্ভি বাড়ির নং : n0190 বয়স : 36 লিঙ্গ : পুরুষ	WZJ0830398 ফটো উপলব্ধ
810 নাম : জবা টুডু স্বামীর নাম : বাবুরাম মরডি বাড়ির নং : N0193 বয়স : 34 লিঙ্গ : মহিলা	WZJ1764687 ফটো উপলব্ধ	811 নাম : সঞ্জিত মার্ভি পিতার নাম : বাবুরাম মরডি বাড়ির নং : নু বয়স : 21 লিঙ্গ : পুরুষ	WZJ2350098 ফটো উপলব্ধ	812 নাম : তালামই মুর্মু স্বামীর নাম : সুনিরাম বাড়ির নং : n0194 বয়স : 53 লিঙ্গ : মহিলা	WZJ1911528 ফটো উপলব্ধ
813 নাম : সুমতি মার্ভি স্বামীর নাম : তালা হাঁসদা বাড়ির নং : n0169 বয়স : 46 লিঙ্গ : মহিলা	JSL2690170 ফটো উপলব্ধ	814 নাম : আনন্দ রাজ বংশী পিতার নাম : গজেন রাজবংশী বাড়ির নং : n0207 বয়স : 40 লিঙ্গ : পুরুষ	JSL2913036 ফটো উপলব্ধ	815 নাম : টুডু গুন্ডুই পিতার নাম : রাগদা বাড়ির নং : n0175 বয়স : 61 লিঙ্গ : পুরুষ	WB/07/045/321285 ফটো উপলব্ধ
816 নাম : রাবন হাসদা পিতার নাম : শামু বাড়ির নং : n0180 বয়স : 54 লিঙ্গ : পুরুষ	WB/07/045/321353 ফটো উপলব্ধ	817 নাম : গোমী হাসদা স্বামীর নাম : রামু সরেন বাড়ির নং : n0169 বয়স : 36 লিঙ্গ : মহিলা	WZJ1496892 ফটো উপলব্ধ	818 নাম : ডেময় টুডু স্বামীর নাম : অর্ডু টুডু বাড়ির নং : n0188 বয়স : 51 লিঙ্গ : মহিলা	WZJ1911510 ফটো উপলব্ধ
819 নাম : অর্ডু টুডু পিতার নাম : সমাই বাড়ির নং : n0188 বয়স : 56 লিঙ্গ : পুরুষ	WZJ1911502 ফটো উপলব্ধ	820 নাম : হরকুমার প্রামানিক পিতার নাম : মতিলাল প্রামানিক বাড়ির নং : n0154 বয়স : 29 লিঙ্গ : পুরুষ	WZJ1406800 ফটো উপলব্ধ	821 নাম : চম্পা প্রামানিক স্বামীর নাম : বলরাম প্রামানিক বাড়ির নং : n0165 বয়স : 57 লিঙ্গ : মহিলা	JSL2913028 ফটো উপলব্ধ
822 নাম : ভরসা প্রামানিক স্বামীর নাম : হরকুমার প্রামানিক বাড়ির নং : n0154 বয়স : 31 লিঙ্গ : মহিলা	WZJ1496975 ফটো উপলব্ধ	823 নাম : মতিলাল প্রামানিক পিতার নাম : বিরু প্রামানিক বাড়ির নং : n0154 বয়স : 72 লিঙ্গ : পুরুষ	WZJ0755009 ফটো উপলব্ধ	Q 824 নাম : অনিমা প্রামানিক স্বামীর নাম : বাবলু প্রামানিক বাড়ির নং : বয়স : 34 লিঙ্গ : মহিলা	WZJ1281112 ফটো উপলব্ধ
825 নাম : বাবলু প্রামানিক পিতার নাম : বলরাম প্রামানিক বাড়ির নং : n0154 বয়স : 34 লিঙ্গ : পুরুষ	WZJ1281120 ফটো উপলব্ধ	826 নাম : কেশরী ঠাকুর (প্রামানিক) স্বামীর নাম : মতিলাল প্রামানিক বাড়ির নং : n0154 বয়স : 57 লিঙ্গ : মহিলা	WZJ1281070 ফটো উপলব্ধ	827 নাম : শ্যামলী মন্ডল স্বামীর নাম : প্রসেনজিত সরকার বাড়ির নং : এন এইচ এন বয়স : 27 লিঙ্গ : মহিলা	WZJ2153757 ফটো উপলব্ধ
828 নাম : বড় মদী পিতার নাম : ছোট বাড়ির নং : n0183 বয়স : 56 লিঙ্গ : পুরুষ	JSL1191477 ফটো উপলব্ধ	829 নাম : সুমিত্রা মার্ভি পিতার নাম : বাডু মার্ভি বাড়ির নং : n0183 বয়স : 28 লিঙ্গ : মহিলা	WZJ1606318 ফটো উপলব্ধ	830 নাম : মুগুরি হেমরম স্বামীর নাম : বাডু বাড়ির নং : n0183 বয়স : 52 লিঙ্গ : মহিলা	JSL2690139 ফটো উপলব্ধ

831 নাম : লক্ষী সরেন স্বামীর নাম: রবিন বাড়ির নং : n0189 বয়স : 51 লিঙ্গ : মহিলা	WB/07/045/321312	832 নাম : মিনতি মূর্মু স্বামীর নাম: বিনয় মার্ভি বাড়ির নং : N0004 বয়স : 29 লিঙ্গ : মহিলা	WZJ1759950	833 নাম : মুগুরী স্বামীর নাম: কবিরাজ মূর্মু বাড়ির নং : n0191 বয়স : 63 লিঙ্গ : মহিলা	JSL1192905
834 নাম : কবিরাজ মূর্মু পিতার নাম: মঙ্গল মূর্মু বাড়ির নং : n0191 বয়স : 66 লিঙ্গ : পুরুষ	WZJ0962621	835 নাম : বাহামুনি মূর্মু পিতার নাম: কবিরাজ মূর্মু বাড়ির নং : n0191 বয়স : 32 লিঙ্গ : মহিলা	WZJ1163799	836 নাম : মানি মার্ভি স্বামীর নাম: লক্ষীরাম কিস্কু বাড়ির নং : n0166 বয়স : 54 লিঙ্গ : মহিলা	WB/07/045/321281
837 নাম : সঞ্জিত কিস্কু মায়ের নাম: মানি মার্ভি বাড়ির নং : N0166 বয়স : 27 লিঙ্গ : পুরুষ	WZJ1764679	838 নাম : সনতী মার্ভি স্বামীর নাম: গোবিন বাস্কে বাড়ির নং : n0196 বয়স : 49 লিঙ্গ : মহিলা	WZJ0830364	839 নাম : অজিত কিস্কু পিতার নাম: লক্ষীরাম কিস্কু বাড়ির নং : n0166 বয়স : 37 লিঙ্গ : পুরুষ	WZJ1163716
840 নাম : বিশ্বজিত মার্ভি পিতার নাম: ছোটো মার্ভি বাড়ির নং : এন এইচ এন বয়স : 25 লিঙ্গ : পুরুষ	WZJ1811884	841 নাম : গোবিন বাস্কে পিতার নাম: মাঝি বাস্কে বাড়ির নং : n0196 বয়স : 45 লিঙ্গ : পুরুষ	JSL2690279	842 নাম : ফরন মার্ভি পিতার নাম: জার্মান মার্ভি বাড়ির নং : n0195 বয়স : 29 লিঙ্গ : পুরুষ	WZJ1406834
843 নাম : অলোক রাজবংশী পিতার নাম: বিরেন রাজবংশী বাড়ির নং : n0160 বয়স : 29 লিঙ্গ : পুরুষ	WZJ1496876	844 নাম : সুখমা সরকার (রাজবংশী) স্বামীর নাম: উকিল রাজবংশী বাড়ির নং : n0160 বয়স : 30 লিঙ্গ : মহিলা	UQX1710375	845 নাম : লিপিকা মন্ডল (রাজবংশী) স্বামীর নাম: সুরেশ রাজবংশী বাড়ির নং : n0161 বয়স : 30 লিঙ্গ : মহিলা	UQX1643493
846 নাম : বীরেন রাজবংশী পিতার নাম: ভোগী রাজবংশী বাড়ির নং : n0160 বয়স : 56 লিঙ্গ : পুরুষ	WZJ1911494	847 নাম : শেফালী রাজবংশী স্বামীর নাম: রোহিনী রাজবংশী বাড়ির নং : 01 বয়স : 40 লিঙ্গ : মহিলা	WZJ1281146	848 নাম : রতন রাজবংশী পিতার নাম: গজেন রাজবংশী বাড়ির নং : n0205 বয়স : 36 লিঙ্গ : পুরুষ	JSL3250024
849 নাম : কুমোদ রাজবংশী পিতার নাম: গজেন রাজবংশী বাড়ির নং : n0206 বয়স : 41 লিঙ্গ : পুরুষ	JSL3170347	850 নাম : অশোক রাজবংশী পিতার নাম: গোপাল রাজবংশী বাড়ির নং : n0164 বয়স : 34 লিঙ্গ : পুরুষ	WZJ0830323	851 নাম : ফুলো রাজবংশী স্বামীর নাম: কাপাসু রাজবংশী বাড়ির নং : n0163 বয়স : 85 লিঙ্গ : মহিলা	WB/07/045/321335
852 নাম : গজেন রাজবংশী পিতার নাম: ভোগী রাজবংশী বাড়ির নং : n0209 বয়স : 66 লিঙ্গ : পুরুষ	WB/07/045/321316	853 নাম : তপন রাজবংশী পিতার নাম: সুশীল রাজবংশী বাড়ির নং : n0158 বয়স : 43 লিঙ্গ : পুরুষ	JSL1644491	854 নাম : বিল্‌পব রাজবংশী পিতার নাম: ভোগী রাজবংশী বাড়ির নং : n0156 বয়স : 59 লিঙ্গ : পুরুষ	WB/07/045/321318
855 নাম : হিরালাল রাজবংশী পিতার নাম: রহিনী রাজবংশী বাড়ির নং : এন এইচ এন বয়স : 25 লিঙ্গ : পুরুষ	WZJ1811983	856 নাম : কবি রাজবংশী পিতার নাম: বিল্‌পব রাজবংশী বাড়ির নং : n0156 বয়স : 53 লিঙ্গ : পুরুষ	JSL1191071	857 নাম : গৌতম রাজবংশী পিতার নাম: কাপাসু রাজবংশী বাড়ির নং : n0163 বয়স : 39 লিঙ্গ : পুরুষ	JSL2912988
858 নাম : ভুলভুলী মন্ডল রাজবংশী স্বামীর নাম: গৌতম রাজবংশী বাড়ির নং : n0163 বয়স : 34 লিঙ্গ : মহিলা	WZJ0830406	859 নাম : সুমিত্রা রাজবংশী স্বামীর নাম: রতন রাজবংশী বাড়ির নং : n0211 বয়স : 33 লিঙ্গ : মহিলা	WZY0950980	860 নাম : ফুলকি রাজবংশী স্বামীর নাম: সুশীল রাজবংশী বাড়ির নং : n0201 বয়স : 66 লিঙ্গ : মহিলা	WB/07/045/321325

861 নাম : ছায়া রাজবংশী স্বামীর নাম: গোপাল রাজবংশী বাড়ির নং : n0164 বয়স : 53 লিঙ্গ : মহিলা	WB/07/045/321333	862 নাম : কমলা রাজবংশী স্বামীর নাম: নির্মল রাজবংশী বাড়ির নং : n0161 বয়স : 57 লিঙ্গ : মহিলা	WB/07/045/321323	863 নাম : উকিল রাজবংশী পিতার নাম: বিরেন রাজবংশী বাড়ির নং : n0160 বয়স : 31 লিঙ্গ : পুরুষ	WZJ1163724
864 নাম : নির্মল রাজবংশী পিতার নাম: ভোগী রাজবংশী বাড়ির নং : n0161 বয়স : 60 লিঙ্গ : পুরুষ	JSL1192392	865 নাম : মায়ী রাজবংশী স্বামীর নাম: বিরেশ রাজবংশী বাড়ির নং : n0160 বয়স : 51 লিঙ্গ : মহিলা	JSL1191253	866 নাম : টুঙ্গা বর্মণ(রাজবংশী) স্বামীর নাম: তপন রাজবংশী বাড়ির নং : n0158 বয়স : 35 লিঙ্গ : মহিলা	WZJ1406818
867 নাম : ইলা রাজবংশী স্বামীর নাম: বিল্বব রাজবংশী বাড়ির নং : n0156 বয়স : 53 লিঙ্গ : মহিলা	WB/07/045/321319	868 নাম : সবিতা রাজবংশী স্বামীর নাম: ছবিলাল রাজবংশী বাড়ির নং : n0158 বয়স : 38 লিঙ্গ : মহিলা	WZJ0830315	869 নাম : পূর্ণিমা মণ্ডল (রাজবংশী) স্বামীর নাম: কবি রাজবংশী বাড়ির নং : n0156 বয়স : 38 লিঙ্গ : মহিলা	JSL3249992
870 নাম : রিয়া রাজবংশী পিতার নাম: কবি রাজবংশী বাড়ির নং : 00 বয়স : 21 লিঙ্গ : মহিলা	WZJ2370898	871 নাম : রোহিনী রাজবংশী পিতার নাম: কপাসু রাজবংশী বাড়ির নং : n0163 বয়স : 47 লিঙ্গ : পুরুষ	JSL2690311	872 নাম : ছবিলাল রাজবংশী পিতার নাম: সুশীল রাজবংশী বাড়ির নং : n0158 বয়স : 56 লিঙ্গ : পুরুষ	WZJ2372837
873 নাম : গোপাল রাজবংশী পিতার নাম: কাপাসু রাজবংশী বাড়ির নং : n0164 বয়স : 65 লিঙ্গ : পুরুষ	WB/07/045/321332	874 নাম : মিঠুন রাজবংশী পিতার নাম: নির্মল রাজবংশী বাড়ির নং : n0161 বয়স : 37 লিঙ্গ : পুরুষ	JSL3249984	875 নাম : সুরেশ রাজবংশী পিতার নাম: নির্মল রাজবংশী বাড়ির নং : n0161 বয়স : 38 লিঙ্গ : পুরুষ	JSL3170339
876 নাম : কমলি রাজবংশী স্বামীর নাম: গজেন রাজবংশী বাড়ির নং : n0208 বয়স : 61 লিঙ্গ : মহিলা	WB/07/045/321317	877 নাম : বিমলা সরকার স্বামীর নাম: ভূপেন্দ্র নাথ সরকার বাড়ির নং : n0159 বয়স : 66 লিঙ্গ : মহিলা	WB/07/045/321331	878 নাম : প্রসেনজিৎ সরকার পিতার নাম: ধীরেন সরকার বাড়ির নং : n0157 বয়স : 29 লিঙ্গ : পুরুষ	WZJ1406826
879 নাম : দীপঙ্কর রাজবংশী পিতার নাম: রবি রাজবংশী বাড়ির নং : স্কু বয়স : 22 লিঙ্গ : পুরুষ	WZJ2265809	880 নাম : কনিকা রাজবংশী স্বামীর নাম: করুনা রাজবংশী বাড়ির নং : n0157 বয়স : 56 লিঙ্গ : মহিলা	JSL0116665	881 নাম : চির, জিত সরকার পিতার নাম: ধীরেন সরকার বাড়ির নং : N0157 বয়স : 26 লিঙ্গ : পুরুষ	WZJ1759604
882 নাম : পিংকী সরকার(রাজবংশী) স্বামীর নাম: অনিমেষ রাজবংশী বাড়ির নং : n0157 বয়স : 30 লিঙ্গ : মহিলা	WZJ1281138	883 নাম : করুনা রাজবংশী পিতার নাম: বিনোদ রাজবংশী বাড়ির নং : 0125 বয়স : 58 লিঙ্গ : পুরুষ	WB/07/045/321340	884 নাম : কামিনী সরকার স্বামীর নাম: বিনোদ সরকার বাড়ির নং : n0157 বয়স : 81 লিঙ্গ : মহিলা	WB/07/045/321339
885 নাম : নিরদা রাজবংশী স্বামীর নাম: রবি রাজবংশী বাড়ির নং : n0157 বয়স : 42 লিঙ্গ : মহিলা	JSL2912996	886 নাম : রবি রাজবংশী পিতার নাম: বিনোদ রাজবংশী বাড়ির নং : n0157 বয়স : 51 লিঙ্গ : পুরুষ	JSL2690337	887 নাম : ধীরেন সরকার পিতার নাম: বিনোদ সরকার বাড়ির নং : n0157 বয়স : 57 লিঙ্গ : পুরুষ	WB/07/045/321342
888 নাম : অনিমেষ রাজবংশী পিতার নাম: করুনা রাজবংশী বাড়ির নং : n0157 বয়স : 39 লিঙ্গ : পুরুষ	JSL3170321	889 নাম : মানু সরেন পিতার নাম: চহন বাড়ির নং : n0174 বয়স : 80 লিঙ্গ : পুরুষ	JSL2690097	890 নাম : মানু বাস্কে পিতার নাম: সুশীল বাস্কে বাড়ির নং : n0174 বয়স : 32 লিঙ্গ : পুরুষ	WZJ1163732

891	JSL2690105	নাম : চুড়কি স্বামীর নাম: মানু বাড়ির নং : n0174 বয়স : 73 লিঙ্গ : মহিলা	ফটো উপলব্ধ	892	WZJ1281088	নাম : বিনোলী টুডু স্বামীর নাম: মানু বাসু বাড়ির নং : n0174 বয়স : 30 লিঙ্গ : মহিলা	ফটো উপলব্ধ	893	JSL0402297	নাম : সুনীল পিতার নাম: ভুটু বাড়ির নং : n0174 বয়স : 64 লিঙ্গ : পুরুষ	ফটো উপলব্ধ
894	WZJ1606243	নাম : সমাই কিস্কু পিতার নাম: রতন কিস্কু বাড়ির নং : n0174 বয়স : 33 লিঙ্গ : পুরুষ	ফটো উপলব্ধ	895	WZJ1163773	নাম : শ্রীমতি হাঁসদা পিতার নাম: মদন হাঁসদা বাড়ির নং : n0178 বয়স : 32 লিঙ্গ : মহিলা	ফটো উপলব্ধ	896	WB/07/045/321361	নাম : মুঙ্গলী হাঁসদা স্বামীর নাম: মদন বাড়ির নং : n0178 বয়স : 57 লিঙ্গ : মহিলা	ফটো উপলব্ধ
897	WZJ1281096	নাম : জয়রাম হাঁসদা পিতার নাম: মদন হাঁসদা বাড়ির নং : n0178 বয়স : 30 লিঙ্গ : পুরুষ	ফটো উপলব্ধ	898	WZJ2350056	নাম : মেরু টুডু স্বামীর নাম: জয়রাম হাঁসদা বাড়ির নং : স্কু বয়স : 20 লিঙ্গ : মহিলা	ফটো উপলব্ধ	899	WZJ1058668	নাম : সুধীর হাঁসদা পিতার নাম: মারাং হাঁসদা বাড়ির নং : n0176 বয়স : 35 লিঙ্গ : পুরুষ	ফটো উপলব্ধ
900	WZJ1606185	নাম : সোনালী হেমরম স্বামীর নাম: সুধীর হাঁসদা বাড়ির নং : n0176 বয়স : 28 লিঙ্গ : মহিলা	ফটো উপলব্ধ	901	JSL2690345	নাম : ছিতা হেমরম পিতার নাম: লক্ষন হেমরম বাড়ির নং : n0187 বয়স : 44 লিঙ্গ : মহিলা	ফটো উপলব্ধ	902	WB/07/045/321300	নাম : সাবলা মার্ভি পিতার নাম: ছোট বাড়ির নং : n0184 বয়স : 53 লিঙ্গ : পুরুষ	ফটো উপলব্ধ
903	WB/06/040/360701	নাম : মটকা হাঁসদা পিতার নাম: পল্টন হাঁসদা বাড়ির নং : n0187 বয়স : 53 লিঙ্গ : পুরুষ	ফটো উপলব্ধ	904	WZJ0830380	নাম : ফুল হেমরম পিতার নাম: লক্ষন হেমরম বাড়ির নং : স্কু বয়স : 41 লিঙ্গ : মহিলা	ফটো উপলব্ধ	905	JQG1400159	নাম : আকন মুর্মু পিতার নাম: কামো মুর্মু বাড়ির নং : 000 বয়স : 53 লিঙ্গ : পুরুষ	ফটো উপলব্ধ
906	WZJ2413888	নাম : প্রসেনজিৎ টুডু পিতার নাম: গুন্ডুই টুডু বাড়ির নং : এন0175 বয়স : 20 লিঙ্গ : পুরুষ	ফটো উপলব্ধ	907	WZJ2414167	নাম : শিবাজিত হাঁসদা পিতার নাম: তালা হাঁসদা বাড়ির নং : এন0180 বয়স : 23 লিঙ্গ : পুরুষ	ফটো উপলব্ধ	908	WZJ2416477	নাম : রাধিকা হাঁসদা পিতার নাম: রাবন হাঁসদা বাড়ির নং : এন0180 বয়স : 22 লিঙ্গ : মহিলা	ফটো উপলব্ধ
909	WZJ2412336	নাম : রাজীব হাঁসদা পিতার নাম: রাবন হাঁসদা বাড়ির নং : এন0180 বয়স : 23 লিঙ্গ : পুরুষ	ফটো উপলব্ধ	910	WZJ2424802	নাম : জিৎ রাজবংশী পিতার নাম: রোহিণী রাজবংশী বাড়ির নং : আখিরাপুকুর বয়স : 20 লিঙ্গ : পুরুষ	ফটো উপলব্ধ				



নির্বাচক সংখ্যার সারসংক্ষেপ :

A) নির্বাচকের সংখ্যা :

	নির্বাচক তালিকার প্রকৃতি	নির্বাচক তালিকার পরিচিতি :	নির্বাচকের সংখ্যা :			
			পুরুষ	মহিলা	তৃতীয় লিঙ্গ	মোট
I	মূল তালিকা	মূল তালিকা	বিশেষ নিবিড় সংশোধনী ২০২৬-এর চূড়ান্ত ভোটার তালিকা			
II	1- সংযোজন তালিকা	সংযোজনী 1	বিশেষ সংক্ষিপ্ত সংশোধন 2026			
III	2- বিয়োজন তালিকা	সংযোজনী 1	বিশেষ সংক্ষিপ্ত সংশোধন 2026			
IV	'লিঙ্গ ক্ষেত্রের' পরিবর্তনের কারণে পার্থক্য		0	0	0	0
নির্বাচকের মোট সংখ্যা (I+II-III+IV)			449	453	0	902

B) ক্রটি সংশোধনের সংখ্যা :

নির্বাচক তালিকার প্রকৃতি	নির্বাচক তালিকার পরিচিতি :	ক্রটি সংশোধনের সংখ্যা :
সংযোজনী 1	বিশেষ সংক্ষিপ্ত সংশোধন 2026	0

নির্বাচক নিবন্ধন আধিকারিকের স্বাক্ষর

E-মৃত, S-স্থানান্তরিত, R-একাধিকবার অন্তর্ভুক্ত, M-নিখোঁজ, Q-যোগ্য নহে