

নির্বাচক তালিকা 2026 S25 পশ্চিমবঙ্গ

বিধানসভা নির্বাচনক্ষেত্রের নং, নাম ও সংরক্ষণের স্থিতি : 50 - মালদহ (তপশীলি জাতি)		অংশ নং : 50																			
বিধানসভা নির্বাচনক্ষেত্রটি যে লোকসভা নির্বাচনক্ষেত্রের / ক্ষেত্রসমূহের অন্তর্ভুক্ত তার নং, নাম ও সংরক্ষণ স্থিতি : 7 - মালদহ উত্তর (সাধারণ)																					
1. সংশোধনের পূর্ণ বিবরণ																					
সংশোধনের বৎসর :	2026	নির্বাচক তালিকার পরিচিতি :																			
ভিত্তি তারিখ :	01-01-2026	বিশেষ নিবিড় সংশোধনী ২০২৬-এর চূড়ান্ত ভোটার তালিকা																			
সংশোধনের প্রকৃতি :	বিশেষ নিবিড় সংশোধনী 2026																				
প্রকাশনার তারিখ :	28-02-2026																				
2. অংশ ও নির্বাচনী এলাকার পূর্ণ বিবরণ :																					
অংশের ভাগ নং ও নাম :																					
1-পুখুরিয়া, 2-কাজলী বোপা, 3-তুরতুরিয়া, 4-চৈতা, 5-বলদাহরা, 6-তেঁতুলিয়া, 7-গোয়ালচৈতা 8-মাঝিলখান,	<table border="1" style="width: 100%; border-collapse: collapse;"> <tr> <td style="width: 50%;">প্রধান শহর/গ্রাম</td> <td style="width: 50%;">: সাতবাড়িয়া</td> </tr> <tr> <td>ওয়ার্ড</td> <td>:</td> </tr> <tr> <td>থানা</td> <td>: মালদহ</td> </tr> <tr> <td>গ্রাম পঞ্চগায়েত</td> <td>: যাত্রাডাঙ্গা</td> </tr> <tr> <td>ব্লক</td> <td>: ওল্ড মালদহ</td> </tr> <tr> <td>মহকুমা</td> <td>: মালদহ সদর</td> </tr> <tr> <td>জেলা</td> <td>: মালদহ</td> </tr> <tr> <td>পিন</td> <td>: 732141</td> </tr> </table>					প্রধান শহর/গ্রাম	: সাতবাড়িয়া	ওয়ার্ড	:	থানা	: মালদহ	গ্রাম পঞ্চগায়েত	: যাত্রাডাঙ্গা	ব্লক	: ওল্ড মালদহ	মহকুমা	: মালদহ সদর	জেলা	: মালদহ	পিন	: 732141
প্রধান শহর/গ্রাম	: সাতবাড়িয়া																				
ওয়ার্ড	:																				
থানা	: মালদহ																				
গ্রাম পঞ্চগায়েত	: যাত্রাডাঙ্গা																				
ব্লক	: ওল্ড মালদহ																				
মহকুমা	: মালদহ সদর																				
জেলা	: মালদহ																				
পিন	: 732141																				
3. ভোট গ্রহন কেন্দ্রের পূর্ণ বিবরণ :																					
ভোট গ্রহন কেন্দ্রের নং, নাম :	ভোট গ্রহন কেন্দ্রের শ্রেণী :		গ্রামীণ																		
50 - চৈতা প্রাইমারী স্কুল	এই অংশে সহায়ক ভোটগ্রহন কেন্দ্রের সংখ্যা		0																		
ভোট গ্রহন কেন্দ্রের ঠিকানা :	:																				
চৈতা প্রাইমারী স্কুল, -, চৈতা																					
4. নির্বাচকের সংখ্যা :																					
প্রথম ক্রমিক নং	শেষ ক্রমিক নং	মোট সংখ্যা																			
		পুরুষ	মহিলা	তৃতীয় লিঙ্গ	মোট																
1	1231	620	604	0	1224																

নির্বাচক নিবন্ধন আধিকারিকের স্বাক্ষর

Nazri Naksha



Google Map View

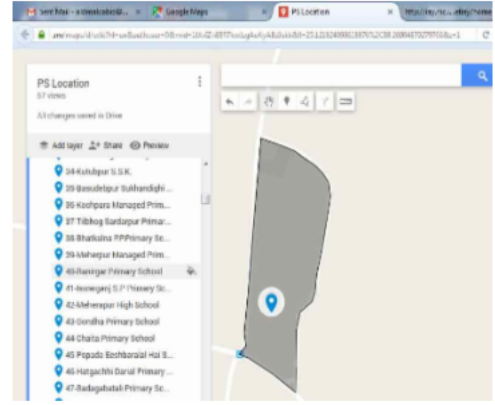

Polling Station Building Front View



Polling Station Front View



Cad View

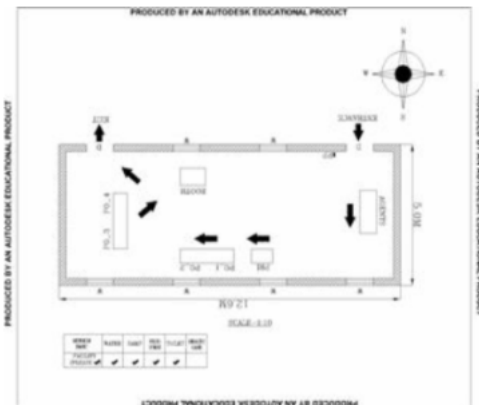

Key MAP View

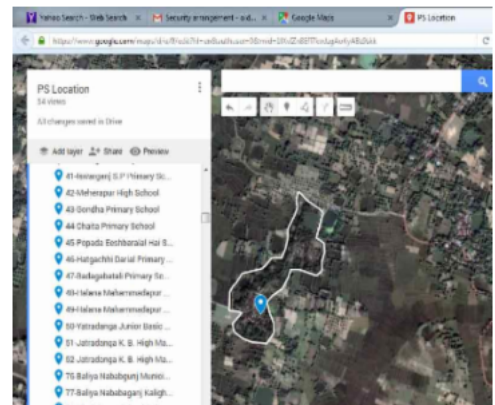

বিধানসভা নির্বাচনক্ষেত্রের নং, নাম : 50-মালদহ
ভাগ নং, নাম : 1-পুখুরিয়া,

1 নাম : বৃন্দরাই পিতার নাম: হরিচান্দ বাড়ির নং : n0002 বয়স : 79 লিঙ্গ : পুরুষ	JSL1262450 ফটো উপলব্ধ	2 নাম : সুনিতা সরেন স্বামীর নাম: গোবিন্দ হেমব্রম বাড়ির নং : এন0022 বয়স : 37 লিঙ্গ : মহিলা	WZJ2266575 ফটো উপলব্ধ	3 নাম : প্রলয় পিতার নাম: রামকু বাড়ির নং : n0006 বয়স : 54 লিঙ্গ : পুরুষ	JSL1263946 ফটো উপলব্ধ
4 নাম : হপনমই বাসকে স্বামীর নাম: কিষণ সরেন বাড়ির নং : n0014 বয়স : 53 লিঙ্গ : মহিলা	WZJ1060854 ফটো উপলব্ধ	5 নাম : রাম হেমরম পিতার নাম: হোপনা হেমরম বাড়ির নং : n0012 বয়স : 44 লিঙ্গ : পুরুষ	JSL2254225 ফটো উপলব্ধ	6 নাম : সামিয়া স্বামীর নাম: বাজুন বাড়ির নং : n0008 বয়স : 81 লিঙ্গ : মহিলা	JSL1263573 ফটো উপলব্ধ
7 নাম : মুন্সি মুর্শু পিতার নাম: বৃন্দরাই মুর্শু বাড়ির নং : n0002 বয়স : 33 লিঙ্গ : পুরুষ	WZJ1283027 ফটো উপলব্ধ	8 নাম : মিরু মার্ভি স্বামীর নাম: মুন্সী মার্ভি বাড়ির নং : n0002 বয়স : 34 লিঙ্গ : মহিলা	WZJ1060862 ফটো উপলব্ধ	9 নাম : কার্তিক টুডু পিতার নাম: ভগত টুডু বাড়ির নং : স্কু বয়স : 29 লিঙ্গ : পুরুষ	WZJ2086973 ফটো উপলব্ধ
10 নাম : ছানি মুর্শু স্বামীর নাম: মোহন মুর্শু বাড়ির নং : n0012 বয়স : 43 লিঙ্গ : মহিলা	JSL1640861 ফটো উপলব্ধ	11 নাম : রঘুনাথ হেমব্রম মায়ের নাম: ছানি মুর্শু বাড়ির নং : 45 বয়স : 23 লিঙ্গ : পুরুষ	WZJ2367399 ফটো উপলব্ধ	12 নাম : তালামাই স্বামীর নাম: জারে বাড়ির নং : n0018 বয়স : 59 লিঙ্গ : মহিলা	JSL2254183 ফটো উপলব্ধ
13 নাম : ভাগমত পিতার নাম: বাজুন বাড়ির নং : n0009 বয়স : 61 লিঙ্গ : পুরুষ	JSL1505056 ফটো উপলব্ধ	14 নাম : সুকল টুডু পিতার নাম: ভাগমত টুডু বাড়ির নং : n0009 বয়স : 30 লিঙ্গ : পুরুষ	WZJ1499227 ফটো উপলব্ধ	15 নাম : দুমকা সরেন পিতার নাম: জারি সরেন বাড়ির নং : n0018 বয়স : 28 লিঙ্গ : পুরুষ	WZJ1607951 ফটো উপলব্ধ
16 নাম : বৃধিন কিস্কু স্বামীর নাম: বাগড়াই বাড়ির নং : n0022 বয়স : 61 লিঙ্গ : মহিলা	JSL1508647 ফটো উপলব্ধ	17 নাম : সবিতা সরকার স্বামীর নাম: চঞ্চল সরকার বাড়ির নং : নিউ বয়স : 31 লিঙ্গ : মহিলা	WZJ1809268 ফটো উপলব্ধ	18 নাম : মাইকু স্বামীর নাম: ভাগমত বাড়ির নং : n0009 বয়স : 55 লিঙ্গ : মহিলা	JSL1263581 ফটো উপলব্ধ
19 নাম : পুরুনকি কিস্কু স্বামীর নাম: শ্যাম মুর্শু বাড়ির নং : নং320 বয়স : 50 লিঙ্গ : মহিলা	WZJ1857358 ফটো উপলব্ধ	20 নাম : বেফাইল কিস্কু পিতার নাম: প্রলয় কিস্কু বাড়ির নং : স্কু বয়স : 23 লিঙ্গ : পুরুষ	WZJ2214807 ফটো উপলব্ধ	21 নাম : সুদকী কিস্কু স্বামীর নাম: প্রলয় কিস্কু বাড়ির নং : n0339 বয়স : 51 লিঙ্গ : মহিলা	JSL1558592 ফটো উপলব্ধ
22 নাম : সৌমেন কিস্কু পিতার নাম: প্রলয় কিস্কু বাড়ির নং : স্কু বয়স : 23 লিঙ্গ : পুরুষ	WZJ2214757 ফটো উপলব্ধ	23 নাম : বিগন চৌধুরী পিতার নাম: রামচরণ চৌধুরী বাড়ির নং : 342 বয়স : 25 লিঙ্গ : পুরুষ	WZJ2128148 ফটো উপলব্ধ	24 নাম : হেমন্তী চৌধুরী পিতার নাম: গোড় চৌধুরী বাড়ির নং : 238 বয়স : 27 লিঙ্গ : মহিলা	WZJ2128098 ফটো উপলব্ধ
25 নাম : জয়লাল চৌধুরী পিতার নাম: নিতাই চৌধুরী বাড়ির নং : স্কু বয়স : 24 লিঙ্গ : পুরুষ	WZJ2215127 ফটো উপলব্ধ	26 নাম : তিলকা চৌধুরী স্বামীর নাম: সুরেস চৌধুরী বাড়ির নং : স্কু বয়স : 41 লিঙ্গ : মহিলা	WZJ2086387 ফটো উপলব্ধ	27 নাম : মঙ্গল টুডু পিতার নাম: বাজুন টুডু বাড়ির নং : n0004 বয়স : 59 লিঙ্গ : পুরুষ	JSL1508795 ফটো উপলব্ধ
28 নাম : মিনুকা হেমব্রম স্বামীর নাম: ঠাকুর টুডু বাড়ির নং : n0013 বয়স : 42 লিঙ্গ : মহিলা	JSL1643428 ফটো উপলব্ধ	29 নাম : হপনময় মুরমু স্বামীর নাম: বৃন্দরাই টুডু বাড়ির নং : n0013 বয়স : 59 লিঙ্গ : মহিলা	JSL1262799 ফটো উপলব্ধ	30 নাম : ফুল মর্দী স্বামীর নাম: বাবলু সোরেন বাড়ির নং : n0004 বয়স : 55 লিঙ্গ : মহিলা	JSL1264241 ফটো উপলব্ধ

বিধানসভা নির্বাচনক্ষেত্রের নং, নাম : 50-মালদহ
ভাগ নং, নাম : 1-পুখুরিয়া,

31 নাম : পরিমল টুডু পিতার নাম: মঙ্গল টুডু বাড়ির নং : N0004 বয়স : 28 লিঙ্গ : পুরুষ	WZJ1718576 ফটো উপলব্ধ	32 নাম : বৃহৎরায় টুডু পিতার নাম: জেঠা টুডু বাড়ির নং : n0013 বয়স : 65 লিঙ্গ : পুরুষ	JSL1262773 ফটো উপলব্ধ	33 নাম : মুনসী টুডু পিতার নাম: বৃহৎরায় টুডু বাড়ির নং : n0013 বয়স : 36 লিঙ্গ : পুরুষ	JSL3249638 ফটো উপলব্ধ
34 নাম : পবিত্র টুডু পিতার নাম: পরেশ টুডু বাড়ির নং : এন এইচ এন বয়স : 24 লিঙ্গ : পুরুষ	WZJ2128106 ফটো উপলব্ধ	35 নাম : মান্দ টুডু স্বামীর নাম: মারথ কিস্কু বাড়ির নং : n0007 বয়স : 51 লিঙ্গ : মহিলা	JSL1640911 ফটো উপলব্ধ	36 নাম : শিব টুডু পিতার নাম: মঙ্গল টুডু বাড়ির নং : n0004 বয়স : 30 লিঙ্গ : পুরুষ	WZJ1499201 ফটো উপলব্ধ
37 নাম : শ্রীনাথ টুডু পিতার নাম: ঠাকুর টুডু বাড়ির নং : এন0013 বয়স : 24 লিঙ্গ : পুরুষ	WZJ2188407 ফটো উপলব্ধ	38 নাম : সেবিকা টুডু স্বামীর নাম: বীনোয় সোরন বাড়ির নং : N-0004 বয়স : 27 লিঙ্গ : মহিলা	WZJ2086890 ফটো উপলব্ধ	39 নাম : লক্ষ্মীরাম টুডু পিতার নাম: ভাগমত টুডু বাড়ির নং : স্কু বয়স : 24 লিঙ্গ : পুরুষ	WZJ2214773 ফটো উপলব্ধ
40 নাম : রজনী টুডু পিতার নাম: সুনীরাম টুডু বাড়ির নং : নং258 বয়স : 26 লিঙ্গ : মহিলা	WZJ1857333 ফটো উপলব্ধ	41 নাম : দুর্গা মার্ভি স্বামীর নাম: মঙ্গল টুডু বাড়ির নং : n0004 বয়স : 42 লিঙ্গ : মহিলা	WZJ0755900 ফটো উপলব্ধ	42 নাম : ঠাকুর টুডু পিতার নাম: বৃহৎরায় টুডু বাড়ির নং : n0013 বয়স : 41 লিঙ্গ : পুরুষ	JSL1639715 ফটো উপলব্ধ
43 নাম : কাজলা পাহাড়িয়া স্বামীর নাম: রাজেশ পাহাড়িয়া বাড়ির নং : নং236 বয়স : 38 লিঙ্গ : মহিলা	WZJ1857416 ফটো উপলব্ধ	44 নাম : মঙ্গল বেসরা মায়ের নাম: ধনা বেসরা বাড়ির নং : n0023 বয়স : 44 লিঙ্গ : পুরুষ	JSL1644376 ফটো উপলব্ধ	45 নাম : কানু বেসরা পিতার নাম: ধনা বেসরা বাড়ির নং : n0023 বয়স : 46 লিঙ্গ : পুরুষ	JSL1263045 ফটো উপলব্ধ
46 নাম : রাজু বেসরা পিতার নাম: গোপীনাথ বেসরা বাড়ির নং : স্কু বয়স : 23 লিঙ্গ : পুরুষ	WZJ2214724 ফটো উপলব্ধ	47 নাম : ছিতে সরেন স্বামীর নাম: কানু বেসরা বাড়ির নং : n0023 বয়স : 39 লিঙ্গ : মহিলা	WZJ0755892 ফটো উপলব্ধ	48 নাম : তিলকা কিস্কু স্বামীর নাম: মঙ্গল বেসরা বাড়ির নং : n0023 বয়স : 44 লিঙ্গ : মহিলা	WZJ1283043 ফটো উপলব্ধ
49 নাম : মোহন সরেন পিতার নাম: মন্ডল সরেন বাড়ির নং : পুখুরিয়া বয়স : 24 লিঙ্গ : পুরুষ	WZJ2319572 ফটো উপলব্ধ	50 নাম : জয়েন্তী সরেন পিতার নাম: উকিল সরেন বাড়ির নং : পুখুরিয়া বয়স : 22 লিঙ্গ : মহিলা	WZJ2319655 ফটো উপলব্ধ	51 নাম : হরিচাঁদ মূর্মু পিতার নাম: জাদু মূর্মু বাড়ির নং : n0003 বয়স : 38 লিঙ্গ : পুরুষ	JSL3249646 ফটো উপলব্ধ
52 নাম : ছিতে টুডু স্বামীর নাম: উকিল সরেন বাড়ির নং : n0016 বয়স : 40 লিঙ্গ : মহিলা	WZJ0101188 ফটো উপলব্ধ	53 নাম : মুনি হেমব্রম স্বামীর নাম: মন্ডল সরেন বাড়ির নং : n0015 বয়স : 45 লিঙ্গ : মহিলা	WZJ1060847 ফটো উপলব্ধ	54 নাম : চুরকি মুরমু স্বামীর নাম: হোপনা সরেন বাড়ির নং : n0026 বয়স : 70 লিঙ্গ : মহিলা	JSL1263813 ফটো উপলব্ধ
55 নাম : উকিল সরেন পিতার নাম: রামকু সরেন বাড়ির নং : n0016 বয়স : 49 লিঙ্গ : পুরুষ	JSL2254167 ফটো উপলব্ধ	56 নাম : ধারমু সোরেন পিতার নাম: মোহন সরেন বাড়ির নং : n0015 বয়স : 49 লিঙ্গ : পুরুষ	JSL2687564 ফটো উপলব্ধ	57 নাম : পামা মূর্মু স্বামীর নাম: দেওয়ান মার্ভি বাড়ির নং : এন এইচ এন বয়স : 25 লিঙ্গ : মহিলা	WZJ2128114 ফটো উপলব্ধ
58 নাম : ফুলমনি মূর্মু পিতার নাম: গুলাপি মাড়ি বাড়ির নং : নিউ বয়স : 25 লিঙ্গ : মহিলা	WZJ1771849 ফটো উপলব্ধ	59 নাম : শেগা মার্ভি পিতার নাম: জটিল মার্ভি বাড়ির নং : 0065 বয়স : 31 লিঙ্গ : পুরুষ	WZJ2128072 ফটো উপলব্ধ	60 নাম : মিঠুন যাদব পিতার নাম: বত্রিশ যাদব বাড়ির নং : নং206 বয়স : 36 লিঙ্গ : পুরুষ	WZJ1857291 ফটো উপলব্ধ

61	WZJ2128080	ফটো উপলব্ধ	62	WZJ1809276	ফটো উপলব্ধ	63	WZJ1857465	ফটো উপলব্ধ
নাম : তুলন রায় পিতার নাম: নিমতারা রায় বাড়ির নং : 324 বয়স : 41 লিঙ্গ : মহিলা			নাম : এলা সরকার স্বামীর নাম: পিন্টু সরকার বাড়ির নং : নিউ বয়স : 26 লিঙ্গ : মহিলা			নাম : নিরুপমা সরকার স্বামীর নাম: বিশ্বনাথ সরকার বাড়ির নং : নতুন বয়স : 28 লিঙ্গ : মহিলা		
64	WZJ2214898	ফটো উপলব্ধ	65	WZJ1857366	ফটো উপলব্ধ	66	WZJ1848704	ফটো উপলব্ধ
নাম : অর্চনা সরকার স্বামীর নাম: গৌতম সরকার বাড়ির নং : স্কু বয়স : 34 লিঙ্গ : মহিলা			নাম : সুরধনী সরকার স্বামীর নাম: জয়দেব সরকার বাড়ির নং : নং148 বয়স : 26 লিঙ্গ : মহিলা			নাম : রাজেশ সরকার মায়ের নাম: কল্পনা সরকার বাড়ির নং : নিউ বয়স : 26 লিঙ্গ : পুরুষ		
67	WZJ0101204	ফটো উপলব্ধ	68	JSL1261767	ফটো উপলব্ধ	69	WZJ2215176	ফটো উপলব্ধ
নাম : বৃন্দিন টুডু স্বামীর নাম: গোপীনাথ বেসরা বাড়ির নং : n0001 বয়স : 40 লিঙ্গ : মহিলা			নাম : গোপীনাথ বেসরা পিতার নাম: ছোটকা বেসরা বাড়ির নং : n0001 বয়স : 54 লিঙ্গ : পুরুষ			নাম : হপনা সরেন পিতার নাম: জারি সরেন বাড়ির নং : স্কু বয়স : 23 লিঙ্গ : পুরুষ		
70	WZJ0101212	ফটো উপলব্ধ	71	JSL1640903	ফটো উপলব্ধ	72	JSL3249653	ফটো উপলব্ধ
নাম : তরন বেসরা পিতার নাম: ছোটকা বেসরা বাড়ির নং : n0001 বয়স : 39 লিঙ্গ : পুরুষ			নাম : কামী সরেন স্বামীর নাম: শিব সরেন বাড়ির নং : n0011 বয়স : 51 লিঙ্গ : মহিলা			নাম : সুজন সরেন পিতার নাম: খাড়া সরেন বাড়ির নং : n0024 বয়স : 39 লিঙ্গ : পুরুষ		
73	WZJ1408194	ফটো উপলব্ধ	74	JSL1508696	ফটো উপলব্ধ	75	WZJ1060870	ফটো উপলব্ধ
নাম : পরেশ সরেন পিতার নাম: লাক্ষ্মী সরেন বাড়ির নং : n0019 বয়স : 29 লিঙ্গ : পুরুষ			নাম : মারামুই বেসরা স্বামীর নাম: খারা বাড়ির নং : n0024 বয়স : 58 লিঙ্গ : মহিলা			নাম : বাসন্তি হাসদা স্বামীর নাম: তরন বেসরা বাড়ির নং : n0001 বয়স : 51 লিঙ্গ : মহিলা		
76	JSL1640853	ফটো উপলব্ধ	77	WZJ1783869	ফটো উপলব্ধ	78	WZJ1060888	ফটো উপলব্ধ
নাম : অনিতা হেমব্রম স্বামীর নাম: মতিলাল হেমব্রম বাড়ির নং : n0020 বয়স : 43 লিঙ্গ : মহিলা			নাম : সন্দীপ বেসরা পিতার নাম: গোপীনাথ বেসরা বাড়ির নং : এন0001 বয়স : 27 লিঙ্গ : পুরুষ			নাম : সুলেখা কিস্কু স্বামীর নাম: সাহেব সরেন বাড়ির নং : N0017 বয়স : 41 লিঙ্গ : মহিলা		
79	JSL1262765	ফটো উপলব্ধ	80	JSL1508670	ফটো উপলব্ধ	81	WZJ2086791	ফটো উপলব্ধ
নাম : মতিলাল সরেন পিতার নাম: চন্দ্র সরেন বাড়ির নং : n0020 বয়স : 47 লিঙ্গ : পুরুষ			নাম : তালমাঈ বাকী স্বামীর নাম: লক্ষ্মী সরেন বাড়ির নং : n0019 বয়স : 54 লিঙ্গ : মহিলা			নাম : লক্ষ্মীরাম সরেন মায়ের নাম: সুনতি হাসদা বাড়ির নং : স্কু বয়স : 29 লিঙ্গ : পুরুষ		
82	WZJ2215143	ফটো উপলব্ধ	83	WZJ2317527	ফটো উপলব্ধ	84	WZJ1718709	ফটো উপলব্ধ
নাম : লক্ষ্মী সরেন পিতার নাম: বাবলু সরেন বাড়ির নং : স্কু বয়স : 23 লিঙ্গ : মহিলা			নাম : সুমিত্রা সরেন স্বামীর নাম: বিশ্বদেব কিস্কু বাড়ির নং : এন0011 বয়স : 26 লিঙ্গ : মহিলা			নাম : বিশ্বদেব কিস্কু পিতার নাম: শিব কিস্কু বাড়ির নং : N0011 বয়স : 28 লিঙ্গ : পুরুষ		
85	JSL1508613	ফটো উপলব্ধ	86	WZJ2086817	ফটো উপলব্ধ	87	WZJ2214666	ফটো উপলব্ধ
নাম : লাক্ষ্মী সরেন পিতার নাম: চন্দ্র সরেন বাড়ির নং : n0019 বয়স : 58 লিঙ্গ : পুরুষ			নাম : ধরেশ সোরন পিতার নাম: লক্ষ্মী সোরন বাড়ির নং : স্কু বয়স : 28 লিঙ্গ : পুরুষ			নাম : গনেশ সরেন পিতার নাম: বুদাই সরেন বাড়ির নং : স্কু বয়স : 24 লিঙ্গ : পুরুষ		
88	WZJ1499219	ফটো উপলব্ধ	89	JSL1262948	ফটো উপলব্ধ	90	WZJ1499193	ফটো উপলব্ধ
নাম : সাহেব সরেন পিতার নাম: ফুচু সরেন বাড়ির নং : n0027 বয়স : 42 লিঙ্গ : পুরুষ			নাম : শিব কিস্কু পিতার নাম: রাম্ধু কিস্কু বাড়ির নং : n0011 বয়স : 51 লিঙ্গ : পুরুষ			নাম : সুজিত সরেন পিতার নাম: খাড়া সরেন বাড়ির নং : n0024 বয়স : 31 লিঙ্গ : পুরুষ		

বিধানসভা নির্বাচনক্ষেত্রের নং, নাম : 50-মালদহ
ভাগ নং, নাম : 1-পুখুরিয়া,

91 নাম : সোনালী সরেন পিতার নাম: বাসুদেব সরেন বাড়ির নং : নিউ বয়স : 25 লিঙ্গ : মহিলা	WZJ1771898 ফটো উপলব্ধ	92 নাম : সাজিব সরেন পিতার নাম: বাসুদেব সরেন বাড়ির নং : নিউ বয়স : 27 লিঙ্গ : পুরুষ	WZJ1848696 ফটো উপলব্ধ	93 নাম : সন্তো সরেন পিতার নাম: খারা সরেন বাড়ির নং : n0024 বয়স : 46 লিঙ্গ : মহিলা	JSL2254175 ফটো উপলব্ধ
94 নাম : সত্যেন্দ্রনাথ সোরন পিতার নাম: ধোনা সোরন বাড়ির নং : নিউ বয়স : 26 লিঙ্গ : পুরুষ	WZJ1809284 ফটো উপলব্ধ	95 নাম : সজেন সোরন পিতার নাম: বাসুদেব সোরন বাড়ির নং : নিউ বয়স : 37 লিঙ্গ : পুরুষ	WZJ1851112 ফটো উপলব্ধ	96 নাম : মনিকা সোরেন পিতার নাম: বাজুন সোরেন বাড়ির নং : নং035 বয়স : 27 লিঙ্গ : মহিলা	WZJ1857242 ফটো উপলব্ধ
97 নাম : বাজেন হাঁসদা পিতার নাম: মঙ্গল হাঁসদা বাড়ির নং : হু বয়স : 27 লিঙ্গ : পুরুষ	WZJ2215119 ফটো উপলব্ধ	98 নাম : নাচন হাঁসদা স্বামীর নাম: জেঠা টুডু বাড়ির নং : n0010 বয়স : 61 লিঙ্গ : মহিলা	WZJ1060904 ফটো উপলব্ধ	99 নাম : সোনারম হাঁসদা পিতার নাম: মাতলা হাঁসদা বাড়ির নং : নিউ বয়স : 27 লিঙ্গ : পুরুষ	WZJ1771989 ফটো উপলব্ধ
100 নাম : এলবিনা হাঁসদা পিতার নাম: গৌতম হাঁসদা বাড়ির নং : 295 বয়স : 26 লিঙ্গ : মহিলা	WZJ2128122 ফটো উপলব্ধ	101 নাম : বিজয় সোরন পিতার নাম: লাতিয়ে গোরা সোরন বাড়ির নং : পুখুরিয়া বয়স : 23 লিঙ্গ : পুরুষ	WZJ2266468 ফটো উপলব্ধ	102 নাম : প্রবীর হাঁসদা পিতার নাম: বিনয় হাঁসদা বাড়ির নং : নিই বয়স : 25 লিঙ্গ : পুরুষ	WZJ1780733 ফটো উপলব্ধ
103 নাম : রঞ্জিত হেমব্রম পিতার নাম: বিনয় হেমব্রম বাড়ির নং : নিউ বয়স : 25 লিঙ্গ : পুরুষ	WZJ1780725 ফটো উপলব্ধ	104 নাম : বৃদিরাম হেমব্রম পিতার নাম: রতন হেমব্রম বাড়ির নং : হু বয়স : 23 লিঙ্গ : পুরুষ	WZJ2214989 ফটো উপলব্ধ	105 নাম : মুনি হেমব্রম পিতার নাম: বিনয় হেমব্রম বাড়ির নং : হু বয়স : 24 লিঙ্গ : মহিলা	WZJ2215200 ফটো উপলব্ধ
106 নাম : বাবলি হেমব্রম পিতার নাম: শিবান হেমব্রম বাড়ির নং : নিউ বয়স : 27 লিঙ্গ : মহিলা	WZJ1771831 ফটো উপলব্ধ	107 নাম : মাতলা হেমব্রম পিতার নাম: বিনয় হেমব্রম বাড়ির নং : হু বয়স : 23 লিঙ্গ : পুরুষ	WZJ2215234 ফটো উপলব্ধ	108 নাম : রবিনাথ হেমব্রম পিতার নাম: রতন হেমব্রম বাড়ির নং : হু বয়স : 26 লিঙ্গ : পুরুষ	WZJ2214930 ফটো উপলব্ধ
109 নাম : সোনালী হেমব্রম স্বামীর নাম: বিশ্বনাথ সরেন বাড়ির নং : নিউ বয়স : 27 লিঙ্গ : মহিলা	WZJ1771963 ফটো উপলব্ধ	110 নাম : রঞ্জিত হেমব্রম পিতার নাম: মঙ্গল হেমব্রম বাড়ির নং : n0017 বয়স : 28 লিঙ্গ : পুরুষ	WZJ1608074 ফটো উপলব্ধ	111 নাম : মঙ্গল হেমব্রম পিতার নাম: কবীরাজ হেমব্রম বাড়ির নং : n0017 বয়স : 59 লিঙ্গ : পুরুষ	JSL1263144 ফটো উপলব্ধ
112 নাম : শর্মিলা হেমব্রম পিতার নাম: মঙ্গল হেমব্রম বাড়ির নং : n0017 বয়স : 28 লিঙ্গ : মহিলা	WZJ1608041 ফটো উপলব্ধ	113 নাম : রতন হেমব্রম পিতার নাম: জেঠা হেমব্রম বাড়ির নং : n0025 বয়স : 45 লিঙ্গ : পুরুষ	WZJ1165935 ফটো উপলব্ধ	114 নাম : গীতা হেমব্রম পিতার নাম: শ্যামল হেমব্রম বাড়ির নং : নতুন বয়স : 25 লিঙ্গ : মহিলা	WZJ1857325 ফটো উপলব্ধ
115 নাম : লক্ষ্মীরাম সরেন পিতার নাম: কিসুন সরেন বাড়ির নং : এন0014 বয়স : 23 লিঙ্গ : পুরুষ	WZJ2407005 ফটো উপলব্ধ	116 নাম : লক্ষ্মী বেসরা পিতার নাম: গোপীনাথ বেসরা বাড়ির নং : পুখুরিয়া বয়স : 22 লিঙ্গ : মহিলা	WZJ2430866 ফটো উপলব্ধ		

বিধানসভা নির্বাচনক্ষেত্রের নং, নাম : 50-মালদহ
ভাগ নং, নাম : 2-কাজলী ঝোপা,

117 নাম : সানজলি স্বামীর নাম: খোকা বাড়ির নং : n0044 বয়স : 71 লিঙ্গ : মহিলা	JSL2254282 ফটো উপলব্ধ	118 নাম : সুরজ মদী স্বামীর নাম: সোমাই বাড়ির নং : n0041 বয়স : 71 লিঙ্গ : মহিলা	JSL1263300 ফটো উপলব্ধ	119 নাম : রেসকা মার্ভি পিতার নাম: মার্ভি মার্ভি বাড়ির নং : n0030 বয়স : 53 লিঙ্গ : পুরুষ	WZJ1283100 ফটো উপলব্ধ
120 নাম : অলবিন সোরন পিতার নাম: গৈনা সোরন বাড়ির নং : স্ক বয়স : 24 লিঙ্গ : মহিলা	WZJ2087062 ফটো উপলব্ধ	121 নাম : সম্পা সোরন পিতার নাম: গৈনা সোরন বাড়ির নং : স্ক বয়স : 25 লিঙ্গ : মহিলা	WZJ2085488 ফটো উপলব্ধ	122 নাম : বারকী হেমব্রম স্বামীর নাম: গাইনা হেমব্রম বাড়ির নং : n0029 বয়স : 47 লিঙ্গ : মহিলা	JSL1640895 ফটো উপলব্ধ
123 নাম : গাইনা সোরন মায়ের নাম: চুরকী সোরন বাড়ির নং : n0029 বয়স : 49 লিঙ্গ : পুরুষ	JSL1642206 ফটো উপলব্ধ	124 নাম : রবি কিস্কু পিতার নাম: খোকা কিস্কু বাড়ির নং : n0044 বয়স : 30 লিঙ্গ : পুরুষ	WZJ1283084 ফটো উপলব্ধ	125 নাম : সবিতা কিস্কু পিতার নাম: খোকা কিস্কু বাড়ির নং : n0044 বয়স : 34 লিঙ্গ : মহিলা	WZJ1165943 ফটো উপলব্ধ
126 নাম : দীনেশ কিস্কু পিতার নাম: সরকার কিস্কু বাড়ির নং : n0040 বয়স : 31 লিঙ্গ : পুরুষ	WZJ1283076 ফটো উপলব্ধ	127 নাম : সানজলা কিস্কু পিতার নাম: চরকা কিস্কু বাড়ির নং : n0045 বয়স : 52 লিঙ্গ : পুরুষ	JSL2254266 ফটো উপলব্ধ	128 নাম : মারাংমাই হেমব্রম স্বামীর নাম: সানজলা কিস্কু বাড়ির নং : 47 বয়স : 47 লিঙ্গ : মহিলা	WZJ0755918 ফটো উপলব্ধ
129 নাম : শান্তি সোরন স্বামীর নাম: সরকার সোরন বাড়ির নং : n0040 বয়স : 50 লিঙ্গ : মহিলা	JSL1642032 ফটো উপলব্ধ	130 নাম : সরকার কিস্কু পিতার নাম: চুরকা কিস্কু বাড়ির নং : n0040 বয়স : 54 লিঙ্গ : পুরুষ	JSL1263185 ফটো উপলব্ধ	131 নাম : চুরক বেসরা পিতার নাম: খারা বেসরা বাড়ির নং : n0039 বয়স : 56 লিঙ্গ : পুরুষ	JSL1640762 ফটো উপলব্ধ
132 নাম : বাসন্তি কিস্কু পিতার নাম: খোকা কিস্কু বাড়ির নং : স্ক বয়স : 24 লিঙ্গ : মহিলা	WZJ2086429 ফটো উপলব্ধ	133 নাম : লতিকা চৌধুরী স্বামীর নাম: শংকর চৌধুরী বাড়ির নং : এন257 বয়স : 25 লিঙ্গ : মহিলা	WZJ2128213 ফটো উপলব্ধ	134 নাম : রাজ চৌধুরী পিতার নাম: সুরেশ চৌধুরী বাড়ির নং : স্ক বয়স : 26 লিঙ্গ : পুরুষ	WZJ2086338 ফটো উপলব্ধ
135 নাম : পিংখি চৌধুরী স্বামীর নাম: ফেকন চৌধুরী বাড়ির নং : n0342 বয়স : 33 লিঙ্গ : মহিলা	WZJ1608017 ফটো উপলব্ধ	136 নাম : সুমারিয়া চৌধুরী স্বামীর নাম: নারায়ন চৌধুরী বাড়ির নং : n0058 বয়স : 51 লিঙ্গ : মহিলা	JSL1508233 ফটো উপলব্ধ	137 নাম : নারায়ন চৌধুরী পিতার নাম: শনিচর চৌধুরী বাড়ির নং : n0058 বয়স : 57 লিঙ্গ : পুরুষ	JSL1507870 ফটো উপলব্ধ
138 নাম : নিতাই চৌধুরী পিতার নাম: ভগনাথ চৌধুরী বাড়ির নং : n0050 বয়স : 53 লিঙ্গ : পুরুষ	JSL2687689 ফটো উপলব্ধ	139 নাম : মিথুন চৌধুরী পিতার নাম: বাস্তু চৌধুরী বাড়ির নং : স্ক বয়স : 24 লিঙ্গ : পুরুষ	WZJ2086726 ফটো উপলব্ধ	140 নাম : গোবিন্দ চৌধুরী পিতার নাম: ভোগনাথ চৌধুরী বাড়ির নং : n0061 বয়স : 35 লিঙ্গ : পুরুষ	WZJ1608207 ফটো উপলব্ধ
141 নাম : কুমুমি চৌধুরী স্বামীর নাম: গোবিন্দ চৌধুরী বাড়ির নং : n0061 বয়স : 34 লিঙ্গ : মহিলা	WZJ1608173 ফটো উপলব্ধ	142 নাম : ফেকন চৌধুরী পিতার নাম: রামচরন চৌধুরী বাড়ির নং : n0342 বয়স : 34 লিঙ্গ : পুরুষ	WZJ1499250 ফটো উপলব্ধ	143 নাম : কবিতা চৌধুরী স্বামীর নাম: দিলীপ চৌধুরী বাড়ির নং : n0061 বয়স : 44 লিঙ্গ : মহিলা	JSL3249661 ফটো উপলব্ধ
144 নাম : ফুলমণী চৌধুরী স্বামীর নাম: সুকুমার চৌধুরী বাড়ির নং : n0061 বয়স : 44 লিঙ্গ : মহিলা	JSL2254415 ফটো উপলব্ধ	145 নাম : গীতা চৌধুরী স্বামীর নাম: বাবু চৌধুরী বাড়ির নং : n0060 বয়স : 53 লিঙ্গ : মহিলা	JSL1508845 ফটো উপলব্ধ	146 নাম : সুরেশ চৌধুরী পিতার নাম: লক্ষন চৌধুরী বাড়ির নং : n0049 বয়স : 49 লিঙ্গ : পুরুষ	JSL2687713 ফটো উপলব্ধ

147 নাম : কুন্তি চৌধুরী পিতার নাম: বুনীলাল চৌধুরী বাড়ির নং : n0048 বয়স : 54 লিঙ্গ : মহিলা	WZJ1060946 ফটো উপলব্ধ	148 নাম : মুনি চৌধুরী মায়ের নাম: সাঞ্জনীয়া চৌধুরী বাড়ির নং : n0061 বয়স : 35 লিঙ্গ : মহিলা	WZJ0833475 ফটো উপলব্ধ	149 নাম : গৌতম চৌধুরী পিতার নাম: নারায়ন চৌধুরী বাড়ির নং : n0058 বয়স : 32 লিঙ্গ : পুরুষ	WZJ1608157 ফটো উপলব্ধ
150 নাম : প্রতিমা চৌধুরী পিতার নাম: দিলীপ চৌধুরী বাড়ির নং : এন0061 বয়স : 25 লিঙ্গ : মহিলা	WZJ1783760 ফটো উপলব্ধ	151 নাম : দুলাল চৌধুরী পিতার নাম: কিরণলাল চৌধুরী বাড়ির নং : n0054 বয়স : 57 লিঙ্গ : পুরুষ	JSL2687663 ফটো উপলব্ধ	152 নাম : লীলাবতি চৌধুরী স্বামীর নাম: নিতাই চৌধুরী বাড়ির নং : n0050 বয়স : 50 লিঙ্গ : মহিলা	JSL2254373 ফটো উপলব্ধ
153 নাম : রিদয় চৌধুরী পিতার নাম: বুনী লাল চৌধুরী বাড়ির নং : n0048 বয়স : 40 লিঙ্গ : পুরুষ	WZJ0101246 ফটো উপলব্ধ	154 নাম : খুদিরাম চৌধুরী পিতার নাম: বুনী লাল চৌধুরী বাড়ির নং : n0048 বয়স : 42 লিঙ্গ : পুরুষ	WZJ0101253 ফটো উপলব্ধ	155 নাম : সান্তোকিয়া চৌধুরী স্বামীর নাম: বুনীলাল চৌধুরী বাড়ির নং : n0048 বয়স : 69 লিঙ্গ : মহিলা	JSL2254381 ফটো উপলব্ধ
156 নাম : দিলীপ চৌধুরী পিতার নাম: ভক্তনাথ চৌধুরী বাড়ির নং : n0061 বয়স : 47 লিঙ্গ : পুরুষ	JSL2687705 ফটো উপলব্ধ	157 নাম : বাবলু চৌধুরী পিতার নাম: বাকসু চৌধুরী বাড়ির নং : n0060 বয়স : 31 লিঙ্গ : পুরুষ	WZJ1408244 ফটো উপলব্ধ	158 নাম : ফুলকুলি চৌধুরী স্বামীর নাম: দুলাল চৌধুরী বাড়ির নং : n0054 বয়স : 53 লিঙ্গ : মহিলা	JSL2687671 ফটো উপলব্ধ
159 নাম : তেত্রী চৌধুরী স্বামীর নাম: খুদিরাম চৌধুরী চৌধুরী বাড়ির নং : n0048 বয়স : 33 লিঙ্গ : মহিলা	WZJ1608025 ফটো উপলব্ধ	160 নাম : শংকর চৌধুরী মায়ের নাম: কুন্তী চৌধুরী বাড়ির নং : N-257 বয়স : 24 লিঙ্গ : পুরুষ	WZJ2086213 ফটো উপলব্ধ	161 নাম : সাঞ্জনীয়া চৌধুরী স্বামীর নাম: ভক্তনাথ চৌধুরী বাড়ির নং : n0061 বয়স : 75 লিঙ্গ : মহিলা	WZJ0101238 ফটো উপলব্ধ
162 নাম : রাজেশ চৌধুরী পিতার নাম: বুনীলাল চৌধুরী বাড়ির নং : স্ক বয়স : 33 লিঙ্গ : পুরুষ	WZJ2086494 ফটো উপলব্ধ	163 নাম : সুধীর চৌধুরী পিতার নাম: বুনীলাল চৌধুরী বাড়ির নং : স্ক বয়স : 35 লিঙ্গ : পুরুষ	WZJ2086700 ফটো উপলব্ধ	164 নাম : সুকুমার চৌধুরী পিতার নাম: ভক্তনাথ চৌধুরী বাড়ির নং : n0061 বয়স : 47 লিঙ্গ : পুরুষ	JSL2254407 ফটো উপলব্ধ
165 নাম : বাকসু চৌধুরী পিতার নাম: বুরি চৌধুরী বাড়ির নং : n0060 বয়স : 60 লিঙ্গ : পুরুষ	JSL1644285 ফটো উপলব্ধ	166 নাম : দিপালী চৌধুরী স্বামীর নাম: বাবলু চৌধুরী বাড়ির নং : n0060 বয়স : 28 লিঙ্গ : মহিলা	WZJ1608181 ফটো উপলব্ধ	167 নাম : উত্তম চৌধুরী পিতার নাম: নারায়ন চৌধুরী বাড়ির নং : n0058 বয়স : 28 লিঙ্গ : পুরুষ	WZJ1499292 ফটো উপলব্ধ
168 নাম : রানি চৌধুরী স্বামীর নাম: মোহন মন্ডল বাড়ির নং : স্ক বয়স : 24 লিঙ্গ : মহিলা	WZJ2086312 ফটো উপলব্ধ	169 নাম : রমিতা মর্দী স্বামীর নাম: রাজেন টুডু বাড়ির নং : স্ক বয়স : 37 লিঙ্গ : মহিলা	NLW0988055 ফটো উপলব্ধ	170 নাম : তালাময় টুডু পিতার নাম: বাডু টুডু বাড়ির নং : n0047 বয়স : 43 লিঙ্গ : মহিলা	JSL1262179 ফটো উপলব্ধ
171 নাম : সুনীল টুডু পিতার নাম: কানগই টুডু বাড়ির নং : n0031 বয়স : 42 লিঙ্গ : পুরুষ	JSL1716190 ফটো উপলব্ধ	172 নাম : রাজেন টুডু পিতার নাম: বাডু টুডু বাড়ির নং : n0047 বয়স : 39 লিঙ্গ : পুরুষ	JSL2912723 ফটো উপলব্ধ	173 নাম : দিলিপ টুডু পিতার নাম: সুনীল টুডু বাড়ির নং : নিই হাউস নং বয়স : 28 লিঙ্গ : পুরুষ	WZJ2306678 ফটো উপলব্ধ
174 নাম : শিব বেসরা পিতার নাম: বধু বেসরা বাড়ির নং : N0024 বয়স : 28 লিঙ্গ : পুরুষ	WZJ1718592 ফটো উপলব্ধ	175 নাম : ফতুল মণ্ডল পিতার নাম: নরেশ মণ্ডল বাড়ির নং : n0052 বয়স : 59 লিঙ্গ : পুরুষ	JSL1262880 ফটো উপলব্ধ	176 নাম : গুনিরাম মুর্মু পিতার নাম: কারন মুর্মু বাড়ির নং : n0056 বয়স : 35 লিঙ্গ : পুরুষ	WZJ1283134 ফটো উপলব্ধ

বিধানসভা নির্বাচনক্ষেত্রের নং, নাম : 50-মালদহ
ভাগ নং, নাম : 2-কাজলী ঝোপা,

177 নাম : খাপরো মার্ভি পিতার নাম: রুবিন মার্ভি বাড়ির নং : n0033 বয়স : 34 লিঙ্গ : মহিলা	WZJ1499268 ফটো উপলব্ধ	178 নাম : সাজলি সরেন স্বামীর নাম: সুনীল মার্ভি বাড়ির নং : n0343 বয়স : 43 লিঙ্গ : মহিলা	JSL3249679 ফটো উপলব্ধ	179 নাম : বুদাই মার্ভি মায়ের নাম: সুরজ মার্ভি বাড়ির নং : n0338 বয়স : 40 লিঙ্গ : পুরুষ	WZJ1283118 ফটো উপলব্ধ
180 নাম : লক্ষীরাম মার্ভি পিতার নাম: রেসকা মার্ভি বাড়ির নং : n0347 বয়স : 31 লিঙ্গ : মহিলা	WZJ1499276 ফটো উপলব্ধ	181 নাম : সুজন মার্ভি পিতার নাম: রুবিন মার্ভি বাড়ির নং : n0033 বয়স : 38 লিঙ্গ : পুরুষ	WZJ1283092 ফটো উপলব্ধ	182 নাম : রুবিন মার্ভি পিতার নাম: মাঝি মার্ভি বাড়ির নং : n0033 বয়স : 69 লিঙ্গ : পুরুষ	JSL2687739 ফটো উপলব্ধ
183 নাম : মেলাণী ব্যস্কে স্বামীর নাম: লক্ষীরাম মার্ভি বাড়ির নং : - বয়স : 28 লিঙ্গ : মহিলা	WZJ2247120 ফটো উপলব্ধ	184 নাম : মালতী মুর্মু স্বামীর নাম: বুদাই মার্ভি বাড়ির নং : n0338 বয়স : 31 লিঙ্গ : মহিলা	WZJ1408228 ফটো উপলব্ধ	185 নাম : ফুলমনি হেমরম স্বামীর নাম: সুজন মার্ভি বাড়ির নং : n0033 বয়স : 33 লিঙ্গ : মহিলা	WZJ1499284 ফটো উপলব্ধ
186 নাম : দেওয়ান মার্ভি পিতার নাম: কবিরাজ মার্ভি বাড়ির নং : এন0089 বয়স : 26 লিঙ্গ : পুরুষ	WZJ1783711 ফটো উপলব্ধ	187 নাম : শ্যামল মার্ভি পিতার নাম: কবিরাজ মার্ভি বাড়ির নং : 78 বয়স : 24 লিঙ্গ : পুরুষ	WZJ2256691 ফটো উপলব্ধ	188 নাম : মতি হেমরম স্বামীর নাম: রুবিন মার্ভি বাড়ির নং : n0033 বয়স : 66 লিঙ্গ : মহিলা	JSL1642065 ফটো উপলব্ধ
189 নাম : মন্টু হাঁসদা পিতার নাম: সঁবলা হাঁসদা বাড়ির নং : n0043 বয়স : 37 লিঙ্গ : পুরুষ	WZJ1283126 ফটো উপলব্ধ	190 নাম : মৌমিতা সরেন পিতার নাম: বাজুন সরেন বাড়ির নং : n0035 বয়স : 29 লিঙ্গ : মহিলা	WZJ1499235 ফটো উপলব্ধ	191 নাম : চেনা সরেন পিতার নাম: ঠেংকা সরেন বাড়ির নং : n0036 বয়স : 59 লিঙ্গ : পুরুষ	JSL1263615 ফটো উপলব্ধ
192 নাম : সালমা কিস্কু স্বামীর নাম: বুদাই সরেন বাড়ির নং : n0043 বয়স : 55 লিঙ্গ : মহিলা	JSL1264175 ফটো উপলব্ধ	193 নাম : পরিমল সরেন পিতার নাম: চেনা সরেন বাড়ির নং : কাল্লিঝোপা বয়স : 22 লিঙ্গ : পুরুষ	WZJ2266542 ফটো উপলব্ধ	194 নাম : পরিমিতা সরেন পিতার নাম: বাজুন সরেন বাড়ির নং : কাল্লিঝোপা বয়স : 23 লিঙ্গ : মহিলা	WZJ2266450 ফটো উপলব্ধ
Q 195 নাম : গণেশ মুর্মু অন্যান্য: সোনকা সরেন বাড়ির নং : কু বয়স : 45 লিঙ্গ : পুরুষ	WZJ2086163 ফটো উপলব্ধ	196 নাম : বুদাই সরেন পিতার নাম: হোপনা সরেন বাড়ির নং : n0043 বয়স : 56 লিঙ্গ : পুরুষ	JSL1264258 ফটো উপলব্ধ	197 নাম : বিনয় সরেন পিতার নাম: বাবলু সরেন বাড়ির নং : n0004 বয়স : 31 লিঙ্গ : পুরুষ	WZJ1283019 ফটো উপলব্ধ
198 নাম : বদিন সরেন স্বামীর নাম: ছবিল টুডু বাড়ির নং : n0035 বয়স : 38 লিঙ্গ : মহিলা	WZJ1408236 ফটো উপলব্ধ	199 নাম : সুনী সরেন পিতার নাম: চেনা সরেন বাড়ির নং : n0036 বয়স : 28 লিঙ্গ : পুরুষ	WZJ1499243 ফটো উপলব্ধ	200 নাম : সনোকা সরেন পিতার নাম: বাজেন সরেন বাড়ির নং : n0035 বয়স : 34 লিঙ্গ : মহিলা	WZJ1060961 ফটো উপলব্ধ
201 নাম : চুপনি স্বামীর নাম: চেনা বাড়ির নং : n0036 বয়স : 53 লিঙ্গ : মহিলা	JSL1643683 ফটো উপলব্ধ	202 নাম : হোপনমাই স্বামীর নাম: বাজেন বাড়ির নং : n0035 বয়স : 64 লিঙ্গ : মহিলা	JSL1262641 ফটো উপলব্ধ	203 নাম : নগেন হাঁসদা পিতার নাম: ধন হাঁসদা বাড়ির নং : n0062 বয়স : 68 লিঙ্গ : পুরুষ	WZJ1060920 ফটো উপলব্ধ
204 নাম : সুরজ মার্ভি মায়ের নাম: বদিন মার্ভি বাড়ির নং : n0032 বয়স : 34 লিঙ্গ : মহিলা	WZJ1060938 ফটো উপলব্ধ	205 নাম : জেঠা মার্ভি পিতার নাম: চুনু মার্ভি বাড়ির নং : n0032 বয়স : 28 লিঙ্গ : পুরুষ	WZJ1718329 ফটো উপলব্ধ	206 নাম : বাহা মার্ভি পিতার নাম: চুনু মার্ভি বাড়ির নং : n0032 বয়স : 32 লিঙ্গ : মহিলা	WZJ1060912 ফটো উপলব্ধ

<p>207</p> <p>নাম : বৃদিন হাসদা স্বামীর নাম: চুনু মার্ভি বাড়ির নং : n0032 বয়স : 63 লিঙ্গ : মহিলা</p>	<p>JSL3249687</p> <p>ফটো উপলব্ধ</p>	<p>208</p> <p>নাম : ডেমই স্বামীর নাম: মাতলা বাড়ির নং : n0032 বয়স : 51 লিঙ্গ : মহিলা</p>	<p>JSL2254506</p> <p>ফটো উপলব্ধ</p>	<p>209</p> <p>নাম : মীর্কু হেমরম স্বামীর নাম: সোনারাম হাঁসদা বাড়ির নং : স্কু বয়স : 24 লিঙ্গ : মহিলা</p>	<p>WZJ2343564</p> <p>ফটো উপলব্ধ</p>
<p>210</p> <p>নাম : মাজলা হাঁসদা পিতার নাম: ধনা হাঁসদা বাড়ির নং : n0038 বয়স : 61 লিঙ্গ : পুরুষ</p>	<p>JSL1505106</p> <p>ফটো উপলব্ধ</p>	<p>211</p> <p>নাম : পার্বতী হংসদা মায়ের নাম: ঠকরান হেমব্রম বাড়ির নং : স্কু বয়স : 24 লিঙ্গ : মহিলা</p>	<p>WZJ2087013</p> <p>ফটো উপলব্ধ</p>	<p>212</p> <p>নাম : লক্ষীরাম হেমরম পিতার নাম: লক্ষন হেমরম বাড়ির নং : n0037 বয়স : 71 লিঙ্গ : পুরুষ</p>	<p>JSL1643303</p> <p>ফটো উপলব্ধ</p>
<p>213</p> <p>নাম : ফুলমনি হোমরম স্বামীর নাম: রাগদা মুর্মু বাড়ির নং : n0055 বয়স : 61 লিঙ্গ : মহিলা</p>	<p>JSL1262781</p> <p>ফটো উপলব্ধ</p>	<p>214</p> <p>নাম : সোনা মনি মুর্মু পিতার নাম: রাগদা মুর্মু বাড়ির নং : n0055 বয়স : 33 লিঙ্গ : মহিলা</p>	<p>WZJ0964171</p> <p>ফটো উপলব্ধ</p>	<p>215</p> <p>নাম : ললিকা সরেন মায়ের নাম: বাজুল সরেন বাড়ির নং : কাজলীঝোপা বয়স : 22 লিঙ্গ : মহিলা</p>	<p>WZJ2405777</p> <p>ফটো উপলব্ধ</p>
<p>216</p> <p>নাম : সলেকা টুডু স্বামীর নাম: সুনী সরেন বাড়ির নং : এন0036 বয়স : 25 লিঙ্গ : মহিলা</p>	<p>WZJ2406973</p> <p>ফটো উপলব্ধ</p>	<p>217</p> <p>নাম : সুখী সরেন পিতার নাম: চেনা সরেন বাড়ির নং : এন0036 বয়স : 25 লিঙ্গ : মহিলা</p>	<p>WZJ2410264</p> <p>ফটো উপলব্ধ</p>	<p>218</p> <p>নাম : শিবলাল বেসরা পিতার নাম: সকল বেসরা বাড়ির নং : এন0113 বয়স : 26 লিঙ্গ : পুরুষ</p>	<p>WZJ2430833</p> <p>ফটো উপলব্ধ</p>

219 নাম : চুরকি হাঁসদা পিতার নাম: শিবু মুর্মু বাড়ির নং : n0077 বয়স : 50 লিঙ্গ : মহিলা	JSL1508282 ফটো উপলব্ধ	220 নাম : তালামই হেমব্রম পিতার নাম: সুফল বাড়ির নং : n0076 বয়স : 50 লিঙ্গ : মহিলা	JSL1507748 ফটো উপলব্ধ	221 নাম : বলরাম মাউঁ পিতার নাম: জাঠল বাড়ির নং : n0064 বয়স : 48 লিঙ্গ : পুরুষ	JSL1264035 ফটো উপলব্ধ
222 নাম : সুরুচ হাঁসদা স্বামীর নাম: কাচন মাউঁ বাড়ির নং : n0074 বয়স : 37 লিঙ্গ : মহিলা	WZJ1499318 ফটো উপলব্ধ	223 নাম : তালা মাউঁ পিতার নাম: বুদাই মাউঁ বাড়ির নং : n0074 বয়স : 52 লিঙ্গ : পুরুষ	WZJ0101279 ফটো উপলব্ধ	224 নাম : লতিকা মোহলী পিতার নাম: আকালু মোহলী বাড়ির নং : এন0083 বয়স : 27 লিঙ্গ : মহিলা	WZJ1784164 ফটো উপলব্ধ
225 নাম : সমিতা মাউঁ পিতার নাম: সুফল মাউঁ বাড়ির নং : এন0077 বয়স : 25 লিঙ্গ : মহিলা	WZJ2128288 ফটো উপলব্ধ	226 নাম : রিসি কিস্কু স্বামীর নাম: বলরাম মাউঁ বাড়ির নং : n0064 বয়স : 45 লিঙ্গ : মহিলা	JSL2256188 ফটো উপলব্ধ	227 নাম : সনমনি মাউঁ পিতার নাম: বলরাম মাউঁ বাড়ির নং : হু বয়স : 22 লিঙ্গ : মহিলা	WZJ2343119 ফটো উপলব্ধ
228 নাম : চিরঞ্জিত মাউঁ পিতার নাম: বলরাম মাউঁ বাড়ির নং : হু বয়স : 20 লিঙ্গ : পুরুষ	WZJ2342814 ফটো উপলব্ধ	229 নাম : শিবু মুরমু পিতার নাম: রামধু মুরমু বাড়ির নং : n0077 বয়স : 52 লিঙ্গ : পুরুষ	JSL1507813 ফটো উপলব্ধ	230 নাম : ছবি টুডু স্বামীর নাম: কারান হেমব্রম বাড়ির নং : n0069 বয়স : 30 লিঙ্গ : মহিলা	WZJ1408293 ফটো উপলব্ধ
231 নাম : কারান হেমব্রম পিতার নাম: লরথু বাড়ির নং : n0069 বয়স : 53 লিঙ্গ : পুরুষ	JSL1263680 ফটো উপলব্ধ	232 নাম : কাচন মাউঁ পিতার নাম: বুদাই মাউঁ বাড়ির নং : n0074 বয়স : 40 লিঙ্গ : পুরুষ	JSL3249695 ফটো উপলব্ধ	233 নাম : সুনিরাম মাউঁ পিতার নাম: বুদাই মাউঁ বাড়ির নং : n0074 বয়স : 57 লিঙ্গ : পুরুষ	JSL1508860 ফটো উপলব্ধ
234 নাম : সুখী সরেন স্বামীর নাম: সনিরাম মাউঁ বাড়ির নং : n0074 বয়স : 46 লিঙ্গ : মহিলা	JSL2256238 ফটো উপলব্ধ	235 নাম : শিল্পী চৌধুরী মায়ের নাম: রাজু চৌধুরী বাড়ির নং : হু বয়স : 28 লিঙ্গ : মহিলা	WZJ2086825 ফটো উপলব্ধ	236 নাম : দেবতা টুডু পিতার নাম: লমধর টুডু বাড়ির নং : n0086 বয়স : 31 লিঙ্গ : পুরুষ	WZJ1499342 ফটো উপলব্ধ
237 নাম : লক্ষী হাঁসদা স্বামীর নাম: সোনারাম মুর্মু বাড়ির নং : n0088 বয়স : 34 লিঙ্গ : মহিলা	WZJ1165968 ফটো উপলব্ধ	238 নাম : ঠামপার টুডু পিতার নাম: খারা টুডু বাড়ির নং : n0087 বয়স : 45 লিঙ্গ : পুরুষ	JSL2254720 ফটো উপলব্ধ	239 নাম : লমধর টুডু পিতার নাম: খারা টুডু বাড়ির নং : n0086 বয়স : 63 লিঙ্গ : পুরুষ	JSL1508456 ফটো উপলব্ধ
240 নাম : তালা সরেন স্বামীর নাম: তামপাড় টুডু বাড়ির নং : n0087 বয়স : 39 লিঙ্গ : মহিলা	WZJ1060987 ফটো উপলব্ধ	241 নাম : সঞ্চলা টুডু পিতার নাম: থামপুর টুডু বাড়ির নং : হু বয়স : 21 লিঙ্গ : মহিলা	WZJ2343390 ফটো উপলব্ধ	242 নাম : সোনারাম মুরমু পিতার নাম: বুদরাই মুরমু বাড়ির নং : n0088 বয়স : 48 লিঙ্গ : পুরুষ	JSL2254704 ফটো উপলব্ধ
243 নাম : বাসন্তি হাঁসদা স্বামীর নাম: লমধর টুডু বাড়ির নং : n0086 বয়স : 54 লিঙ্গ : মহিলা	JSL1507805 ফটো উপলব্ধ	244 নাম : সুমি টুডু স্বামীর নাম: বুধরাই মুর্মু বাড়ির নং : n0088 বয়স : 60 লিঙ্গ : মহিলা	JSL1507052 ফটো উপলব্ধ	245 নাম : চৈতন পাহাড়িয়া পিতার নাম: গুইয়া পাহাড়িয়া বাড়ির নং : হু বয়স : 27 লিঙ্গ : পুরুষ	WZJ2086411 ফটো উপলব্ধ
246 নাম : নিতা কিস্কু স্বামীর নাম: সুরাই বেসরা বাড়ির নং : n0071 বয়স : 52 লিঙ্গ : মহিলা	JSL1508902 ফটো উপলব্ধ	247 নাম : হোপনি মুর্মু স্বামীর নাম: লক্ষীরাম বেসরা বাড়ির নং : n0071 বয়স : 34 লিঙ্গ : মহিলা	WZJ1499409 ফটো উপলব্ধ	248 নাম : বাসুদেব বেসরা পিতার নাম: পাগলা বেসরা বাড়ির নং : n0071 বয়স : 46 লিঙ্গ : পুরুষ	JSL2687879 ফটো উপলব্ধ

249 নাম : ফিলিপ বেসরা পিতার নাম: সুরাই বেসরা বাড়ির নং : n0071 বয়স : 33 লিঙ্গ : পুরুষ	WZJ1408277 ফটো উপলব্ধ	250 নাম : সোনামুখী সরেন স্বামীর নাম: বাসুদেব বেসরা বাড়ির নং : n0071 বয়স : 43 লিঙ্গ : মহিলা	JSL2256220 ফটো উপলব্ধ	251 নাম : লক্ষ্মীরাম বেসরা পিতার নাম: পাগলা বেসরা বাড়ির নং : n0071 বয়স : 43 লিঙ্গ : পুরুষ	JSL2687887 ফটো উপলব্ধ
252 নাম : অলকা মহলি স্বামীর নাম: সামারু মোহালী মহলি বাড়ির নং : n0080 বয়স : 37 লিঙ্গ : মহিলা	WZJ0755967 ফটো উপলব্ধ	253 নাম : সামারু মহলী পিতার নাম: মঙ্গল মহলী বাড়ির নং : n0080 বয়স : 41 লিঙ্গ : পুরুষ	JSL3249703 ফটো উপলব্ধ	254 নাম : লক্ষ্মী রাম মোহালী মহলি পিতার নাম: পারনা মহলি বাড়ির নং : n0080 বয়স : 67 লিঙ্গ : পুরুষ	JSL1262336 ফটো উপলব্ধ
255 নাম : ফুদগি স্বামীর নাম: গনেশ বাড়ির নং : n0079 বয়স : 53 লিঙ্গ : মহিলা	JSL1262716 ফটো উপলব্ধ	256 নাম : মহাবীর মহলি পিতার নাম: কানাই মহলি বাড়ির নং : n0078 বয়স : 59 লিঙ্গ : পুরুষ	JSL1639756 ফটো উপলব্ধ	257 নাম : অশোক মোহলী পিতার নাম: মহাবীর মোহলী বাড়ির নং : না বয়স : 25 লিঙ্গ : পুরুষ	WZJ2214591 ফটো উপলব্ধ
258 নাম : মিলন মোহলী পিতার নাম: মহাবীর মোহলী বাড়ির নং : না বয়স : 25 লিঙ্গ : পুরুষ	WZJ2214617 ফটো উপলব্ধ	259 নাম : তপন মহলী পিতার নাম: লক্ষীরাম মহলি বাড়ির নং : n0080 বয়স : 36 লিঙ্গ : পুরুষ	WZJ0755959 ফটো উপলব্ধ	260 নাম : নিতাই মহলি পিতার নাম: সুবল মহলি বাড়ির নং : n0082 বয়স : 37 লিঙ্গ : পুরুষ	WZJ0755934 ফটো উপলব্ধ
261 নাম : সুকুরমনি স্বামীর নাম: সুবল বাড়ির নং : n0082 বয়স : 57 লিঙ্গ : মহিলা	JSL1506666 ফটো উপলব্ধ	262 নাম : স্বপন মহলী পিতার নাম: লক্ষীরাম মহলী বাড়ির নং : n0080 বয়স : 36 লিঙ্গ : পুরুষ	WZJ1283142 ফটো উপলব্ধ	263 নাম : লক্ষ্মী মুর্মু স্বামীর নাম: তপন মহলি বাড়ির নং : n0080 বয়স : 30 লিঙ্গ : মহিলা	WZJ1499383 ফটো উপলব্ধ
264 নাম : গনেশ মহলি পিতার নাম: জানকী মহলি বাড়ির নং : n0079 বয়স : 66 লিঙ্গ : পুরুষ	JSL1262682 ফটো উপলব্ধ	265 নাম : কামিনী মহলী স্বামীর নাম: মহাবীর মহলী বাড়ির নং : n0078 বয়স : 53 লিঙ্গ : মহিলা	JSL1262864 ফটো উপলব্ধ	266 নাম : রাধেলা মোহলি স্বামীর নাম: নিতাই মোহলি বাড়ির নং : n0082 বয়স : 41 লিঙ্গ : মহিলা	WZJ1408251 ফটো উপলব্ধ
267 নাম : শ্যামলি সরেন স্বামীর নাম: স্বপন মহলী বাড়ির নং : n0080 বয়স : 28 লিঙ্গ : মহিলা	WZJ1608231 ফটো উপলব্ধ	268 নাম : সরেন মহলী স্বামীর নাম: পদমনি মহলী বাড়ির নং : n0075 বয়স : 47 লিঙ্গ : পুরুষ	JSL2689289 ফটো উপলব্ধ	269 নাম : মনেতি মহলি স্বামীর নাম: সরেন মহলি বাড়ির নং : 0075 বয়স : 43 লিঙ্গ : মহিলা	WZJ1718642 ফটো উপলব্ধ
270 নাম : টিক্কা মার্ভি পিতার নাম: জটিল মার্ভি বাড়ির নং : n0065 বয়স : 39 লিঙ্গ : পুরুষ	WZJ0755942 ফটো উপলব্ধ	271 নাম : চুরকি টুডু স্বামীর নাম: জটিল মার্ভি বাড়ির নং : n0065 বয়স : 67 লিঙ্গ : মহিলা	JSL2254753 ফটো উপলব্ধ	272 নাম : জটিল মার্ভি পিতার নাম: বাজন মার্ভি বাড়ির নং : n0065 বয়স : 73 লিঙ্গ : পুরুষ	JSL1264167 ফটো উপলব্ধ
273 নাম : কারান মার্ভি পিতার নাম: জটিল মার্ভি বাড়ির নং : n0065 বয়স : 29 লিঙ্গ : পুরুষ	WZJ1408269 ফটো উপলব্ধ	274 নাম : তালা টুডু স্বামীর নাম: চুরকা টুডু বাড়ির নং : n0067 বয়স : 51 লিঙ্গ : মহিলা	JSL1508852 ফটো উপলব্ধ	275 নাম : দিনেশ মার্ভি পিতার নাম: চুরকা মার্ভি বাড়ির নং : N0067 বয়স : 26 লিঙ্গ : পুরুষ	WZJ1718717 ফটো উপলব্ধ
276 নাম : রানি মার্ভি স্বামীর নাম: বাবুরাম মার্ভি বাড়ির নং : N-0068 বয়স : 47 লিঙ্গ : মহিলা	WZJ0823088 ফটো উপলব্ধ	277 নাম : ছানি হাঁসদা স্বামীর নাম: টিক্কা মার্ভি বাড়ির নং : N0065 বয়স : 31 লিঙ্গ : মহিলা	WZJ1499367 ফটো উপলব্ধ	278 নাম : শ্যামলী মর্দী পিতার নাম: চুরকা মর্দী বাড়ির নং : হু বয়স : 24 লিঙ্গ : মহিলা	WZJ2086635 ফটো উপলব্ধ

279 নাম : চুরকা মার্ভি পিতার নাম: বাজন মার্ভি বাড়ির নং : n0067 বয়স : 56 লিঙ্গ : পুরুষ	JSL1264530 ফটো উপলব্ধ	280 নাম : রতন মার্ভি পিতার নাম: বারখু মার্ভি বাড়ির নং : নু বয়স : 24 লিঙ্গ : পুরুষ	WZJ2086239 ফটো উপলব্ধ	281 নাম : রবিন মার্ভি পিতার নাম: টিকা মার্ভি বাড়ির নং : n0066 বয়স : 39 লিঙ্গ : পুরুষ	WZJ0833491 ফটো উপলব্ধ
282 নাম : সাজলি সরেন স্বামীর নাম: মন্টু মার্ভি বাড়ির নং : n0066 বয়স : 34 লিঙ্গ : মহিলা	WZJ1499300 ফটো উপলব্ধ	283 নাম : দুলহান হেমব্রম স্বামীর নাম: টিকা মার্ভি বাড়ির নং : n0066 বয়স : 61 লিঙ্গ : মহিলা	JSL1508878 ফটো উপলব্ধ	284 নাম : রানী মূর্মু স্বামীর নাম: নগেন মার্ভি বাড়ির নং : n0072 বয়স : 47 লিঙ্গ : মহিলা	JSL1507060 ফটো উপলব্ধ
285 নাম : বাবুরাম মার্ভি পিতার নাম: কাঞ্চন মার্ভি বাড়ির নং : n0068 বয়স : 37 লিঙ্গ : পুরুষ	WZJ0833509 ফটো উপলব্ধ	286 নাম : ফুলমুনী টুডু স্বামীর নাম: বাবুরাম মার্ভি বাড়ির নং : n0068 বয়স : 34 লিঙ্গ : মহিলা	WZJ1499425 ফটো উপলব্ধ	287 নাম : নগেন মার্ভি পিতার নাম: বাজন মার্ভি বাড়ির নং : n0072 বয়স : 49 লিঙ্গ : পুরুষ	JSL1508761 ফটো উপলব্ধ
288 নাম : ধানি হেমব্রম স্বামীর নাম: কাঞ্চন বাড়ির নং : n0068 বয়স : 51 লিঙ্গ : মহিলা	JSL1507730 ফটো উপলব্ধ	289 নাম : বুডিম সারেনা স্বামীর নাম: রবিন মার্ভি বাড়ির নং : n0066 বয়স : 45 লিঙ্গ : মহিলা	WZJ1607936 ফটো উপলব্ধ	290 নাম : মুকতি কিস্কু স্বামীর নাম: বিমল মার্ভি বাড়ির নং : n0068 বয়স : 40 লিঙ্গ : মহিলা	WZJ0833517 ফটো উপলব্ধ
291 নাম : শিবলাল মার্ভি পিতার নাম: নগেন মার্ভি বাড়ির নং : n0072 বয়স : 30 লিঙ্গ : পুরুষ	WZJ1499359 ফটো উপলব্ধ	292 নাম : বিমল মার্ভি পিতার নাম: মদন মার্ভি বাড়ির নং : n0068 বয়স : 36 লিঙ্গ : পুরুষ	WZJ0755975 ফটো উপলব্ধ	293 নাম : কাঞ্চন মার্ভি পিতার নাম: সরকার মার্ভি বাড়ির নং : n0068 বয়স : 57 লিঙ্গ : পুরুষ	JSL1507821 ফটো উপলব্ধ
294 নাম : মন্টু মার্ভি পিতার নাম: টিকা মার্ভি বাড়ির নং : n0066 বয়স : 37 লিঙ্গ : পুরুষ	WZJ0964189 ফটো উপলব্ধ	295 নাম : টিকা মার্ভি পিতার নাম: বাজন মার্ভি বাড়ির নং : n0066 বয়স : 69 লিঙ্গ : পুরুষ	JSL1508886 ফটো উপলব্ধ	296 নাম : বিশাখা যাদব স্বামীর নাম: মিতুন যাদব বাড়ির নং : নং 260 বয়স : 33 লিঙ্গ : মহিলা	WZJ2128270 ফটো উপলব্ধ
297 নাম : পরিমল সরেন পিতার নাম: দিলীপ সরেন বাড়ির নং : নু বয়স : 25 লিঙ্গ : পুরুষ	WZJ2087021 ফটো উপলব্ধ	298 নাম : রহিম সেখ পিতার নাম: রুইমান সেখ বাড়ির নং : নং 013 বয়স : 25 লিঙ্গ : পুরুষ	WZJ2087047 ফটো উপলব্ধ	299 নাম : রাণী সরেন পিতার নাম: চেনা হাঁসদা বাড়ির নং : n0073 বয়স : 51 লিঙ্গ : মহিলা	JSL1506971 ফটো উপলব্ধ
300 নাম : মানকী মর্দী স্বামীর নাম: মুনশি হাঁসদা বাড়ির নং : n0073 বয়স : 53 লিঙ্গ : মহিলা	JSL1508811 ফটো উপলব্ধ	301 নাম : চেনা হাঁসদা পিতার নাম: সমাই হাঁসদা বাড়ির নং : n0073 বয়স : 57 লিঙ্গ : পুরুষ	JSL1507631 ফটো উপলব্ধ	302 নাম : নরেশ হাঁসদা পিতার নাম: মুনসী হাঁসদা বাড়ির নং : n0073 বয়স : 37 লিঙ্গ : পুরুষ	WZJ1499391 ফটো উপলব্ধ
303 নাম : কম্পনা হেমব্রম স্বামীর নাম: নরেশ হাঁসদা বাড়ির নং : n0073 বয়স : 43 লিঙ্গ : মহিলা	WZJ1499417 ফটো উপলব্ধ	304 নাম : ললিতা হেংব্রাম স্বামীর নাম: ফিলিপ বেসরা বাড়ির নং : নু বয়স : 26 লিঙ্গ : মহিলা	WZJ2087039 ফটো উপলব্ধ	305 নাম : মাঘানি কিস্কু স্বামীর নাম: চন্দন হেমব্রম বাড়ির নং : n0070 বয়স : 52 লিঙ্গ : মহিলা	JSL1506963 ফটো উপলব্ধ
306 নাম : চন্দন হেমব্রম পিতার নাম: লরথু হেমব্রম বাড়ির নং : n0070 বয়স : 58 লিঙ্গ : পুরুষ	JSL1507078 ফটো উপলব্ধ	307 নাম : শ্যামল হেমব্রম পিতার নাম: লরথু হেমব্রম বাড়ির নং : n0085 বয়স : 57 লিঙ্গ : পুরুষ	JSL1263599 ফটো উপলব্ধ	308 নাম : তপন হেমব্রম পিতার নাম: শ্যামল হেমব্রম বাড়ির নং : n0085 বয়স : 27 লিঙ্গ : পুরুষ	WZJ1667591 ফটো উপলব্ধ

<p>309</p> <p>JSL2256196</p> <p>নাম : মিনতী বেসরা স্বামীর নাম: শ্যামল হেমরম বাড়ির নং : n0085 বয়স : 44 লিঙ্গ : মহিলা</p> <p>ফটো উপলব্ধ</p>	<p>310</p> <p>JSL1508209</p> <p>নাম : ভারতী হেমরম স্বামীর নাম: তালা মাউ বাড়ির নং : n0063 বয়স : 44 লিঙ্গ : মহিলা</p> <p>ফটো উপলব্ধ</p>	<p>311</p> <p>WZJ2430676</p> <p>নাম : মিলি মার্ভি পিতার নাম: রবিন মার্ভি বাড়ির নং : n0066 বয়স : 19 লিঙ্গ : মহিলা</p> <p>ফটো উপলব্ধ</p>
---	---	--

বিধানসভা নির্বাচনক্ষেত্রের নং, নাম : 50-মালদহ
ভাগ নং, নাম : 4-চৈতা,

312	WZJ1499474	নাম : শান্তমুনি মার্ভি স্বামীর নাম: তালু হেমব্রম বাড়ির নং : n0089 বয়স : 30 লিঙ্গ : মহিলা	ফটো উপলব্ধ	313	JSL1642321	নাম : সুমী মুর্মু স্বামীর নাম: কবিরাজ মার্ভি মার্ভি বাড়ির নং : n0089 বয়স : 49 লিঙ্গ : মহিলা	ফটো উপলব্ধ	314	JSL1506369	নাম : কবিরাজ মার্ভি পিতার নাম: মঙ্গল মার্ভি বাড়ির নং : n0089 বয়স : 53 লিঙ্গ : পুরুষ	ফটো উপলব্ধ
315	WZJ1726009	নাম : সুমিত্রা ঘোষ স্বামীর নাম: বিবেকানন্দ সরকার বাড়ির নং : না বয়স : 29 লিঙ্গ : মহিলা	ফটো উপলব্ধ	316	WZJ2086833	নাম : অনিল টুডু পিতার নাম: বটকা টুডু বাড়ির নং : হু বয়স : 34 লিঙ্গ : পুরুষ	ফটো উপলব্ধ	317	JSL1354943	নাম : পুষ্পরানী টিকাদার স্বামীর নাম: দশরথ টিকাদার বাড়ির নং : NHN বয়স : 55 লিঙ্গ : মহিলা	ফটো উপলব্ধ
318	WZJ2086098	নাম : তারা পহাড়িয়া পিতার নাম: নিতাই পহাড়িয়া বাড়ির নং : হু বয়স : 25 লিঙ্গ : মহিলা	ফটো উপলব্ধ	319	WZJ2086114	নাম : লাইলী পহাড়িয়া পিতার নাম: মককা পহাড়িয়া বাড়ির নং : হু বয়স : 27 লিঙ্গ : মহিলা	ফটো উপলব্ধ	320	WZJ2086106	নাম : সাবিত্রী পহাড়িয়া পিতার নাম: গুপিন পহাড়িয়া বাড়ির নং : হু বয়স : 30 লিঙ্গ : মহিলা	ফটো উপলব্ধ
321	WZJ2086122	নাম : শঙ্কর পহাড়িয়া পিতার নাম: মককা পহাড়িয়া বাড়ির নং : হু বয়স : 25 লিঙ্গ : পুরুষ	ফটো উপলব্ধ	322	WZJ2086080	নাম : বিনয় পহাড়িয়া পিতার নাম: গুরু পহাড়িয়া বাড়ির নং : হু বয়স : 33 লিঙ্গ : পুরুষ	ফটো উপলব্ধ	323	WZJ2086205	নাম : অচিন পহাড়িয়া পিতার নাম: দামেশ পহাড়িয়া বাড়ির নং : হু বয়স : 27 লিঙ্গ : পুরুষ	ফটো উপলব্ধ
324	WZJ1497460	নাম : নন্দিতা মুর্মু পিতার নাম: নীরেন মুর্মু বাড়ির নং : এন0044 বয়স : 29 লিঙ্গ : মহিলা	ফটো উপলব্ধ	325	WZJ2086544	নাম : বরমা মুর্মু পিতার নাম: বাজন মুর্মু বাড়ির নং : হু বয়স : 28 লিঙ্গ : পুরুষ	ফটো উপলব্ধ	326	JSL1507037	নাম : বন্ধন মুর্মু স্বামীর নাম: মঙ্গল মার্ভি বাড়ির নং : n0090 বয়স : 67 লিঙ্গ : মহিলা	ফটো উপলব্ধ
327	WZJ2128130	নাম : শৈলেশ যাদব পিতার নাম: বাতসুয়া যাদব বাড়ির নং : 206 বয়স : 24 লিঙ্গ : পুরুষ	ফটো উপলব্ধ	328	WZJ2247708	নাম : রাজু যাদব পিতার নাম: মানজো যাদব বাড়ির নং : - বয়স : 25 লিঙ্গ : পুরুষ	ফটো উপলব্ধ	329	WZJ0833533	নাম : পলিকা সরকার স্বামীর নাম: ফরিদ সরকার বাড়ির নং : n0130 বয়স : 34 লিঙ্গ : মহিলা	ফটো উপলব্ধ
330	WZJ1499441	নাম : সিন্ধু সরকার পিতার নাম: গৌড়চাঁদ সরকার বাড়ির নং : n0105 বয়স : 28 লিঙ্গ : পুরুষ	ফটো উপলব্ধ	331	WZJ2086684	নাম : পলাশ সরকার পিতার নাম: দিলীপ সরকার বাড়ির নং : হু বয়স : 25 লিঙ্গ : পুরুষ	ফটো উপলব্ধ	332	WZJ1061076	নাম : ছিদাম সরকার পিতার নাম: ভুটিয়া সরকার বাড়ির নং : n0131 বয়স : 36 লিঙ্গ : পুরুষ	ফটো উপলব্ধ
333	WZJ1408384	নাম : সনাতন সরকার পিতার নাম: ধর্ম সরকার বাড়ির নং : n0122 বয়স : 32 লিঙ্গ : পুরুষ	ফটো উপলব্ধ	334	WZJ1408319	নাম : নোসিব সরকার পিতার নাম: জিতেন সরকার বাড়ির নং : n0127 বয়স : 29 লিঙ্গ : পুরুষ	ফটো উপলব্ধ	335	WZJ1283258	নাম : দীপঙ্কর সরকার পিতার নাম: সুবি সরকার বাড়ির নং : n0115 বয়স : 30 লিঙ্গ : পুরুষ	ফটো উপলব্ধ
336	WZJ1499482	নাম : মিনা সরকার স্বামীর নাম: নিতাই সরকার বাড়ির নং : n0099 বয়স : 31 লিঙ্গ : মহিলা	ফটো উপলব্ধ	337	WZJ2086171	নাম : ঝুমা সরকার স্বামীর নাম: বঙ্কিম সরকার বাড়ির নং : হু বয়স : 27 লিঙ্গ : মহিলা	ফটো উপলব্ধ	338	WZJ1283274	নাম : চন্দনা সরকার স্বামীর নাম: সঞ্জয় সরকার বাড়ির নং : n0131 বয়স : 33 লিঙ্গ : মহিলা	ফটো উপলব্ধ
339	JSL1264019	নাম : শান্তি সরকার স্বামীর নাম: সগেন সরকার বাড়ির নং : n0132 বয়স : 69 লিঙ্গ : মহিলা	ফটো উপলব্ধ	340	WZJ1061043	নাম : নির্মল সরকার মায়ের নাম: ভুলকি সরকার বাড়ির নং : n0150 বয়স : 42 লিঙ্গ : পুরুষ	ফটো উপলব্ধ	341	JSL2255081	নাম : ফুদি সরকার পিতার নাম: রমেশ সরকার বাড়ির নং : n0118 বয়স : 76 লিঙ্গ : পুরুষ	ফটো উপলব্ধ

342 নাম : চেমু সরকার স্বামীর নাম: আলোকচাঁদ সরকার বাড়ির নং : n0126 বয়স : 67 লিঙ্গ : মহিলা	JSL1264191 ফটো উপলব্ধ	343 নাম : রফিকত সরকার পিতার নাম: হরেন সরকার বাড়ির নং : n0130 বয়স : 33 লিঙ্গ : পুরুষ	WZJ1061001 ফটো উপলব্ধ	344 নাম : হরিদাস সরকার পিতার নাম: বেকা সরকার বাড়ির নং : n0138 বয়স : 37 লিঙ্গ : পুরুষ	WZJ1061027 ফটো উপলব্ধ
345 নাম : কলি সরকার পিতার নাম: তারিয়া সরকার বাড়ির নং : n0137 বয়স : 63 লিঙ্গ : পুরুষ	JSL1506609 ফটো উপলব্ধ	346 নাম : উদেশ সরকার মায়ের নাম: মেদো সরকার বাড়ির নং : এন0133 বয়স : 24 লিঙ্গ : পুরুষ	WZJ2128197 ফটো উপলব্ধ	347 নাম : গোকুল সরকার পিতার নাম: আজিন সরকার বাড়ির নং : n0152 বয়স : 64 লিঙ্গ : পুরুষ	JSL1262484 ফটো উপলব্ধ
348 নাম : উপেন সরকার পিতার নাম: রাজেন সরকার বাড়ির নং : n0151 বয়স : 71 লিঙ্গ : পুরুষ	JSL1264084 ফটো উপলব্ধ	349 নাম : ভাগো সরকার স্বামীর নাম: অনিল সরকার বাড়ির নং : n0149 বয়স : 46 লিঙ্গ : মহিলা	JSL2688018 ফটো উপলব্ধ	350 নাম : মন্দিরা সরকার পিতার নাম: সুভাষ সরকার বাড়ির নং : n0148 বয়স : 30 লিঙ্গ : মহিলা	WZJ1283167 ফটো উপলব্ধ
351 নাম : সাগর সরকার পিতার নাম: সুরেন্দ্র নাথ সরকার বাড়ির নং : n0147 বয়স : 34 লিঙ্গ : পুরুষ	WZJ1253244 ফটো উপলব্ধ	352 নাম : প্রমিলা সরকার স্বামীর নাম: দুর্লভ সরকার বাড়ির নং : n0357 বয়স : 28 লিঙ্গ : মহিলা	WZJ1718725 ফটো উপলব্ধ	353 নাম : দীপ্তি সরকার স্বামীর নাম: মনোজ সরকার বাড়ির নং : চৈতা বয়স : 21 লিঙ্গ : মহিলা	WZJ2308989 ফটো উপলব্ধ
354 নাম : ঝুমন সরকার পিতার নাম: উপেন সরকার বাড়ির নং : n0151 বয়স : 37 লিঙ্গ : পুরুষ	WZJ0833525 ফটো উপলব্ধ	355 নাম : প্রতাপ সরকার পিতার নাম: উপেন সরকার বাড়ির নং : n0151 বয়স : 43 লিঙ্গ : পুরুষ	JSL2688067 ফটো উপলব্ধ	356 নাম : রাখী সরকার পিতার নাম: নরেশ সরকার বাড়ির নং : হু বয়স : 25 লিঙ্গ : মহিলা	WZJ2086130 ফটো উপলব্ধ
357 নাম : জাবা সরকার স্বামীর নাম: আনন্দ সরকার বাড়ির নং : এনএইচএন বয়স : 26 লিঙ্গ : মহিলা	WZJ2128171 ফটো উপলব্ধ	358 নাম : হরি সরকার পিতার নাম: ভবেশ সরকার বাড়ির নং : n0159 বয়স : 56 লিঙ্গ : পুরুষ	JSL1263896 ফটো উপলব্ধ	359 নাম : ভজলাল সরকার পিতার নাম: বাঙ্গি সরকার বাড়ির নং : n0144 বয়স : 96 লিঙ্গ : পুরুষ	JSL1508365 ফটো উপলব্ধ
360 নাম : টানো সরকার স্বামীর নাম: কমল সরকার বাড়ির নং : n0142 বয়স : 49 লিঙ্গ : মহিলা	JSL2687929 ফটো উপলব্ধ	361 নাম : প্রবীর সরকার পিতার নাম: সন্তোষ সরকার বাড়ির নং : n0141 বয়স : 29 লিঙ্গ : পুরুষ	WZJ1408400 ফটো উপলব্ধ	362 নাম : বিবেকানন্দ সরকার পিতার নাম: কাশীরাম সরকার বাড়ির নং : n0146 বয়স : 37 লিঙ্গ : পুরুষ	JSL3170198 ফটো উপলব্ধ
363 নাম : সুধা সরকার স্বামীর নাম: কালাচাঁদ সরকার বাড়ির নং : n0091 বয়স : 61 লিঙ্গ : মহিলা	JSL1263995 ফটো উপলব্ধ	364 নাম : নরেন সরকার পিতার নাম: খোকা সরকার বাড়ির নং : n0145 বয়স : 76 লিঙ্গ : পুরুষ	JSL1508654 ফটো উপলব্ধ	365 নাম : চম্পলা সরকার স্বামীর নাম: কার্তিক সরকার বাড়ির নং : n0144 বয়স : 43 লিঙ্গ : মহিলা	JSL2689339 ফটো উপলব্ধ
366 নাম : সাকারু সরকার পিতার নাম: ভেদকু সরকার বাড়ির নং : n0158 বয়স : 60 লিঙ্গ : পুরুষ	JSL1264027 ফটো উপলব্ধ	367 নাম : পাবো সরকার স্বামীর নাম: অমল্য সরকার বাড়ির নং : n0124 বয়স : 35 লিঙ্গ : মহিলা	WZJ0833566 ফটো উপলব্ধ	368 নাম : চন্দনীবালা সরকার স্বামীর নাম: কাশীরাম সরকার বাড়ির নং : n0146 বয়স : 67 লিঙ্গ : মহিলা	JSL1506252 ফটো উপলব্ধ
369 নাম : কাঞ্চন সরকার পিতার নাম: শশী সরকার বাড়ির নং : n0119 বয়স : 80 লিঙ্গ : পুরুষ	JSL1508407 ফটো উপলব্ধ	370 নাম : প্রতিবা সরকার পিতার নাম: মানিক সরকার বাড়ির নং : চৈতা বয়স : 21 লিঙ্গ : মহিলা	WZJ2312692 ফটো উপলব্ধ	371 নাম : অমৃত সরকার পিতার নাম: বিনোদ সরকার বাড়ির নং : n0132 বয়স : 29 লিঙ্গ : পুরুষ	WZJ1408327 ফটো উপলব্ধ

372 নাম : নিপো সরকার স্বামীর নাম: বিজয় সরকার বাড়ির নং : না বয়স : 32 লিঙ্গ : মহিলা	WZJ2246783 ফটো উপলব্ধ	373 নাম : বার্না সরকার স্বামীর নাম: আসাম সরকার বাড়ির নং : n0153 বয়স : 37 লিঙ্গ : মহিলা	WZJ1061019 ফটো উপলব্ধ	374 নাম : সুকুমার সরকার পিতার নাম: সুবল সরকার বাড়ির নং : N0119 বয়স : 26 লিঙ্গ : পুরুষ	WZJ1718600 ফটো উপলব্ধ
375 নাম : বুলি সরকার স্বামীর নাম: সুবি সরকার বাড়ির নং : n0115 বয়স : 63 লিঙ্গ : মহিলা	JSL1264514 ফটো উপলব্ধ	376 নাম : খুকু সরকার পিতার নাম: পরেশ সরকার বাড়ির নং : n0098 বয়স : 32 লিঙ্গ : পুরুষ	WZJ1718402 ফটো উপলব্ধ	377 নাম : খোনো সরকার স্বামীর নাম: ডোমন সরকার বাড়ির নং : n0114 বয়স : 55 লিঙ্গ : মহিলা	JSL1262583 ফটো উপলব্ধ
378 নাম : জসম সরকার স্বামীর নাম: দেখন সরকার বাড়ির নং : n0113 বয়স : 45 লিঙ্গ : মহিলা	JSL2256295 ফটো উপলব্ধ	379 নাম : ডোমন সরকার পিতার নাম: ভট সরকার বাড়ির নং : n0111 বয়স : 61 লিঙ্গ : পুরুষ	JSL1262393 ফটো উপলব্ধ	380 নাম : বিষ্ণু সরকার পিতার নাম: গোলাপ সরকার বাড়ির নং : n0165 বয়স : 29 লিঙ্গ : পুরুষ	WZJ1499458 ফটো উপলব্ধ
381 নাম : বিনো সরকার স্বামীর নাম: জ্যোতিশ সরকার বাড়ির নং : n0154 বয়স : 51 লিঙ্গ : মহিলা	JSL1261502 ফটো উপলব্ধ	382 নাম : আসাম সরকার পিতার নাম: গোবিন্দ সরকার বাড়ির নং : n0153 বয়স : 34 লিঙ্গ : পুরুষ	WZJ1061084 ফটো উপলব্ধ	383 নাম : জানো সরকার স্বামীর নাম: ফুদি সরকার বাড়ির নং : n0118 বয়স : 71 লিঙ্গ : মহিলা	JSL1263276 ফটো উপলব্ধ
384 নাম : উৎপল সরকার পিতার নাম: সঞ্জিব সরকার বাড়ির নং : n0144 বয়স : 28 লিঙ্গ : পুরুষ	WZJ1667617 ফটো উপলব্ধ	385 নাম : বিক্রম সরকার মায়ের নাম: কম্পনা সরকার বাড়ির নং : n0348 বয়স : 27 লিঙ্গ : পুরুষ	WZJ1667583 ফটো উপলব্ধ	386 নাম : অরুণ সরকার পিতার নাম: কুশল সরকার বাড়ির নং : n0127 বয়স : 46 লিঙ্গ : পুরুষ	JSL1505171 ফটো উপলব্ধ
387 নাম : সঞ্জয় সরকার পিতার নাম: বেকা সরকার বাড়ির নং : n0138 বয়স : 27 লিঙ্গ : পুরুষ	WZJ1718410 ফটো উপলব্ধ	388 নাম : ভোদু সরকার পিতার নাম: বিক্রম সরকার বাড়ির নং : n0112 বয়স : 36 লিঙ্গ : পুরুষ	WZJ1061092 ফটো উপলব্ধ	389 নাম : সরলা সরকার পিতার নাম: ভট সরকার বাড়ির নং : n0111 বয়স : 51 লিঙ্গ : মহিলা	JSL1643568 ফটো উপলব্ধ
390 নাম : মেনকা সরকার স্বামীর নাম: তপন সরকার বাড়ির নং : n0106 বয়স : 37 লিঙ্গ : মহিলা	WZJ1607969 ফটো উপলব্ধ	391 নাম : সুমিত্রা রায় সরকার স্বামীর নাম: বরুণ সরকার বাড়ির নং : n0128 বয়স : 39 লিঙ্গ : মহিলা	JSL3074358 ফটো উপলব্ধ	392 নাম : সন্দীপ সরকার পিতার নাম: গনেশ সরকার বাড়ির নং : n0115 বয়স : 39 লিঙ্গ : পুরুষ	JSL2689313 ফটো উপলব্ধ
393 নাম : পুনীমা সরকার স্বামীর নাম: খশং সরকার বাড়ির নং : n0152 বয়স : 29 লিঙ্গ : মহিলা	WZJ1499565 ফটো উপলব্ধ	394 নাম : অভিরাম সরকার পিতার নাম: ধুপু সরকার বাড়ির নং : n0102 বয়স : 29 লিঙ্গ : পুরুষ	WZJ1499524 ফটো উপলব্ধ	395 নাম : সঞ্জয় সরকার পিতার নাম: ভুটিয়া সরকার বাড়ির নং : n0131 বয়স : 34 লিঙ্গ : পুরুষ	WZJ1166016 ফটো উপলব্ধ
396 নাম : বহিগনি সরকার স্বামীর নাম: ভুটিয়া সরকার বাড়ির নং : n0131 বয়স : 60 লিঙ্গ : মহিলা	JSL1506880 ফটো উপলব্ধ	397 নাম : ফরিদ সরকার পিতার নাম: হরেন সরকার বাড়ির নং : n0130 বয়স : 40 লিঙ্গ : পুরুষ	WZJ0101329 ফটো উপলব্ধ	398 নাম : হিমালী সরকার স্বামীর নাম: রক্ষিত সরকার বাড়ির নং : n0130 বয়স : 26 লিঙ্গ : মহিলা	WZJ1764802 ফটো উপলব্ধ
399 নাম : দীপক চন্দ্র সরকার পিতার নাম: দেবেন্দ্রনাথ সরকার বাড়ির নং : n0139 বয়স : 47 লিঙ্গ : পুরুষ	JSL1643360 ফটো উপলব্ধ	400 নাম : দেবেন্দ্রনাথ সরকার পিতার নাম: বলহি সরকার বাড়ির নং : n0139 বয়স : 78 লিঙ্গ : পুরুষ	JSL1506526 ফটো উপলব্ধ	401 নাম : ইমেবালা সরকার স্বামীর নাম: বেকা সরকার বাড়ির নং : 0168 বয়স : 59 লিঙ্গ : মহিলা	JSL1263243 ফটো উপলব্ধ

402 নাম : সহদেব সরকার পিতার নাম: গোকুল সরকার বাড়ির নং : n0152 বয়স : 29 লিঙ্গ : পুরুষ	WZJ1408343 ফটো উপলব্ধ	403 নাম : অনিল সরকার পিতার নাম: যোগী সরকার বাড়ির নং : n0149 বয়স : 51 লিঙ্গ : পুরুষ	JSL1508175 ফটো উপলব্ধ	404 নাম : সুভাষ সরকার পিতার নাম: কাজল সরকার বাড়ির নং : n0148 বয়স : 63 লিঙ্গ : পুরুষ	JSL1506690 ফটো উপলব্ধ
405 নাম : মাতু সরকার পিতার নাম: তেলু সরকার বাড়ির নং : n0135 বয়স : 50 লিঙ্গ : পুরুষ	JSL1505163 ফটো উপলব্ধ	406 নাম : মনোজ সরকার পিতার নাম: সুবল সরকার বাড়ির নং : n0119 বয়স : 30 লিঙ্গ : পুরুষ	WZJ1283241 ফটো উপলব্ধ	407 নাম : চন্দনী সরকার স্বামীর নাম: উজ্জল সরকার বাড়ির নং : n0131 বয়স : 57 লিঙ্গ : মহিলা	JQG2767028 ফটো উপলব্ধ
408 নাম : শান্তি সরকার স্বামীর নাম: উকিল সরকার বাড়ির নং : n0111 বয়স : 55 লিঙ্গ : মহিলা	JSL1643576 ফটো উপলব্ধ	409 নাম : দুখনী সরকার স্বামীর নাম: রমেশ সরকার বাড়ির নং : n0124 বয়স : 51 লিঙ্গ : মহিলা	JSL1640929 ফটো উপলব্ধ	410 নাম : সত্যবন সরকার পিতার নাম: আজন সরকার বাড়ির নং : এন এইচ এন বয়স : 26 লিঙ্গ : পুরুষ	WZJ1783398 ফটো উপলব্ধ
411 নাম : ধূলি সরকার স্বামীর নাম: সুশীল সরকার বাড়ির নং : n0154 বয়স : 45 লিঙ্গ : মহিলা	JSL2256345 ফটো উপলব্ধ	412 নাম : সুশীল সরকার পিতার নাম: গোবিন সরকার বাড়ির নং : n0154 বয়স : 53 লিঙ্গ : পুরুষ	JSL1639616 ফটো উপলব্ধ	413 নাম : যোতীশ সরকার পিতার নাম: গোবিন সরকার বাড়ির নং : n0154 বয়স : 57 লিঙ্গ : পুরুষ	JSL1261205 ফটো উপলব্ধ
414 নাম : গোবিন সরকার পিতার নাম: সেবা সরকার বাড়ির নং : n0154 বয়স : 79 লিঙ্গ : পুরুষ	JSL1261809 ফটো উপলব্ধ	415 নাম : আলোতী সরকার স্বামীর নাম: গোপী সরকার বাড়ির নং : n0153 বয়স : 57 লিঙ্গ : মহিলা	JSL1640945 ফটো উপলব্ধ	416 নাম : গোপী সরকার পিতার নাম: কাজল সরকার বাড়ির নং : n0153 বয়স : 62 লিঙ্গ : পুরুষ	JSL1643733 ফটো উপলব্ধ
417 নাম : দুর্লভ সরকার পিতার নাম: দেবেন্দ্র নাথ সরকার বাড়ির নং : 165 বয়স : 35 লিঙ্গ : পুরুষ	WZJ0756007 ফটো উপলব্ধ	418 নাম : নাফো সরকার স্বামীর নাম: গোবিন সরকার বাড়ির নং : n0343 বয়স : 74 লিঙ্গ : মহিলা	JSL1261510 ফটো উপলব্ধ	419 নাম : গোলাপ সরকার পিতার নাম: ঘুটি সরকার বাড়ির নং : n0165 বয়স : 57 লিঙ্গ : পুরুষ	JSL1264381 ফটো উপলব্ধ
420 নাম : মিনু সরকার স্বামীর নাম: সদেন সরকার বাড়ির নং : n0164 বয়স : 50 লিঙ্গ : মহিলা	JSL1507714 ফটো উপলব্ধ	421 নাম : দুলাল সরকার পিতার নাম: দেবেন সরকার বাড়ির নং : n0167 বয়স : 38 লিঙ্গ : পুরুষ	WZJ0833665 ফটো উপলব্ধ	422 নাম : অনিতা সরকার স্বামীর নাম: দুলাল সরকার বাড়ির নং : n0167 বয়স : 31 লিঙ্গ : মহিলা	WZJ1283191 ফটো উপলব্ধ
423 নাম : সুশান্ত সরকার পিতার নাম: কার্তিক সরকার বাড়ির নং : স্ক বয়স : 24 লিঙ্গ : পুরুষ	WZJ2086148 ফটো উপলব্ধ	424 নাম : সূচিত্রা সরকার স্বামীর নাম: প্রমিস সরকার বাড়ির নং : এন0014 বয়স : 24 লিঙ্গ : মহিলা	WZJ2128221 ফটো উপলব্ধ	425 নাম : শ্যামল সরকার পিতার নাম: ক্ষীরোদ সরকার বাড়ির নং : n0092 বয়স : 41 লিঙ্গ : পুরুষ	JSL2688190 ফটো উপলব্ধ
426 নাম : তিথি সরকার স্বামীর নাম: ক্ষীরোদ সরকার বাড়ির নং : n0092 বয়স : 61 লিঙ্গ : মহিলা	JSL1264282 ফটো উপলব্ধ	427 নাম : ভাদি সরকার স্বামীর নাম: সুধীর সরকার বাড়ির নং : n0110 বয়স : 55 লিঙ্গ : মহিলা	JSL1264118 ফটো উপলব্ধ	428 নাম : লক্ষ্মী সরকার স্বামীর নাম: দিলীপ সরকার বাড়ির নং : 0139 বয়স : 46 লিঙ্গ : মহিলা	JSL2256287 ফটো উপলব্ধ
429 নাম : সাবি সরকার স্বামীর নাম: অতুল সরকার বাড়ির নং : n0103 বয়স : 51 লিঙ্গ : মহিলা	JSL1639558 ফটো উপলব্ধ	430 নাম : শেফালী সরকার স্বামীর নাম: মানিক সরকার বাড়ির নং : n0102 বয়স : 42 লিঙ্গ : মহিলা	JSL2688174 ফটো উপলব্ধ	431 নাম : বঙ্কিম সরকার পিতার নাম: ধ্রুপ সরকার বাড়ির নং : n0102 বয়স : 31 লিঙ্গ : পুরুষ	WZJ1165984 ফটো উপলব্ধ

432	JSL2688257	নাম : রতন সরকার পিতার নাম: বাজার সরকার বাড়ির নং : n0100 বয়স : 42 লিঙ্গ : পুরুষ	ফটো উপলব্ধ	433	JSL1262443	নাম : ধাকুরী সরকার স্বামীর নাম: বাজার সরকার বাড়ির নং : n0100 বয়স : 65 লিঙ্গ : মহিলা	ফটো উপলব্ধ	434	WZJ0833699	নাম : কৌশল্যা সরকার স্বামীর নাম: মিলন সরকার বাড়ির নং : n0095 বয়স : 38 লিঙ্গ : মহিলা	ফটো উপলব্ধ
435	JSL1506864	নাম : প্রফুল্ল সরকার পিতার নাম: দেবেন্দ্রনাথ সরকার বাড়ির নং : n0139 বয়স : 60 লিঙ্গ : পুরুষ	ফটো উপলব্ধ	436	JSL1639491	নাম : পশুরাম সরকার পিতার নাম: কেরকু সরকার বাড়ির নং : n0104 বয়স : 65 লিঙ্গ : পুরুষ	ফটো উপলব্ধ	437	JSL1263268	নাম : ঠুঙ্গী সরকার স্বামীর নাম: পরেশ সরকার বাড়ির নং : n0098 বয়স : 50 লিঙ্গ : মহিলা	ফটো উপলব্ধ
438	JSL1261742	নাম : মণ্টু সরকার পিতার নাম: বংকা সরকার বাড়ির নং : n0096 বয়স : 61 লিঙ্গ : পুরুষ	ফটো উপলব্ধ	439	JSL3074341	নাম : স্বপন সরকার পিতার নাম: তোতারাম সরকার বাড়ির নং : n0093 বয়স : 40 লিঙ্গ : পুরুষ	ফটো উপলব্ধ	440	JSL1264399	নাম : সনজা সরকার স্বামীর নাম: গোলাপ সরকার বাড়ির নং : n0107 বয়স : 53 লিঙ্গ : মহিলা	ফটো উপলব্ধ
441	WZJ2086999	নাম : রিনা সরকার স্বামীর নাম: অশোক সরকার বাড়ির নং : হু বয়স : 25 লিঙ্গ : মহিলা	ফটো উপলব্ধ	442	JSL1507698	নাম : মেনকা সরকার পিতার নাম: সন্তোষ সরকার বাড়ির নং : n0163 বয়স : 50 লিঙ্গ : মহিলা	ফটো উপলব্ধ	443	WZJ2086783	নাম : কবিতা সরকার স্বামীর নাম: নির্মল সরকার বাড়ির নং : হু বয়স : 40 লিঙ্গ : মহিলা	ফটো উপলব্ধ
444	JSL1263763	নাম : সন্তোষ সরকার পিতার নাম: জেটুন সরকার বাড়ির নং : n0163 বয়স : 53 লিঙ্গ : পুরুষ	ফটো উপলব্ধ	445	JSL3249729	নাম : পূর্ণ সরকার পিতার নাম: সাকারু সরকার বাড়ির নং : n0158 বয়স : 36 লিঙ্গ : পুরুষ	ফটো উপলব্ধ	446	JSL1262559	নাম : পাতো সরকার পিতার নাম: ভবেশ সরকার বাড়ির নং : n0160 বয়স : 71 লিঙ্গ : মহিলা	ফটো উপলব্ধ
447	JSL1508753	নাম : হিতো সরকার স্বামীর নাম: তোতারাম সরকার বাড়ির নং : n0093 বয়স : 66 লিঙ্গ : মহিলা	ফটো উপলব্ধ	448	WZJ0833616	নাম : মমোতা সরকার স্বামীর নাম: অমল কুমার সরকার বাড়ির নং : n0092 বয়স : 40 লিঙ্গ : মহিলা	ফটো উপলব্ধ	449	WZJ1783463	নাম : পুতুল সরকার স্বামীর নাম: সুকুমার সরকার বাড়ির নং : এন0164 বয়স : 26 লিঙ্গ : মহিলা	ফটো উপলব্ধ
450	WZJ0755991	নাম : উত্তম সরকার পিতার নাম: কালাচাঁদ সরকার বাড়ির নং : n0091 বয়স : 38 লিঙ্গ : পুরুষ	ফটো উপলব্ধ	451	WZJ1408368	নাম : সূতিকা সরকার স্বামীর নাম: উত্তম সরকার বাড়ির নং : n0091 বয়স : 29 লিঙ্গ : মহিলা	ফটো উপলব্ধ	452	JSL2689305	নাম : ঘনশ্যাম সরকার পিতার নাম: কাশীরাম সরকার বাড়ির নং : n0146 বয়স : 41 লিঙ্গ : পুরুষ	ফটো উপলব্ধ
453	JSL1713379	নাম : অঞ্জলী সরকার স্বামীর নাম: সঞ্জীব বাড়ির নং : n0144 বয়স : 46 লিঙ্গ : মহিলা	ফটো উপলব্ধ	454	JSL1506682	নাম : রঞ্জিত সরকার পিতার নাম: ভজলাল বাড়ির নং : n0144 বয়স : 46 লিঙ্গ : পুরুষ	ফটো উপলব্ধ	455	WZJ2086502	নাম : কৃষ্ণ সরকার পিতার নাম: যুগল সরকার বাড়ির নং : হু বয়স : 25 লিঙ্গ : পুরুষ	ফটো উপলব্ধ
456	WZJ1283225	নাম : তুষার সরকার পিতার নাম: টিপু সরকার বাড়ির নং : n0157 বয়স : 31 লিঙ্গ : পুরুষ	ফটো উপলব্ধ	457	WZJ0833632	নাম : প্রহ্লাদ সরকার পিতার নাম: কাশীরাম সরকার বাড়ির নং : n0146 বয়স : 35 লিঙ্গ : পুরুষ	ফটো উপলব্ধ	458	WZJ0756015	নাম : জয়দেব সরকার পিতার নাম: সুভাষ সরকার বাড়ির নং : n0148 বয়স : 36 লিঙ্গ : পুরুষ	ফটো উপলব্ধ
459	JSL1506245	নাম : জন সরকার স্বামীর নাম: ধরনী সরকার বাড়ির নং : n0142 বয়স : 69 লিঙ্গ : মহিলা	ফটো উপলব্ধ	460	JSL2255065	নাম : প্রদীপ সরকার পিতার নাম: ধীরেন সরকার বাড়ির নং : n0140 বয়স : 46 লিঙ্গ : পুরুষ	ফটো উপলব্ধ	461	JSL1262047	নাম : মহেশ সরকার পিতার নাম: কুরি সরকার বাড়ির নং : n0125 বয়স : 69 লিঙ্গ : পুরুষ	ফটো উপলব্ধ

462 নাম : আনন্দ সরকার পিতার নাম: সুনীল সরকার বাড়ির নং : n0124 বয়স : 35 লিঙ্গ : পুরুষ	WZJ0833574 ফটো উপলব্ধ	463 নাম : কেলো সরকার স্বামীর নাম: সুনীল সরকার বাড়ির নং : n0124 বয়স : 56 লিঙ্গ : মহিলা	JSL1642537 ফটো উপলব্ধ	464 নাম : বিশ্বনাথ সরকার পিতার নাম: ধর্ম সরকার বাড়ির নং : n0122 বয়স : 36 লিঙ্গ : পুরুষ	WZJ0756023 ফটো উপলব্ধ
465 নাম : রেনুকা দেবশর্মা (সরকার) স্বামীর নাম: গোপাল চন্দ্র সরকার বাড়ির নং : n0124 বয়স : 45 লিঙ্গ : মহিলা	JSL3249737 ফটো উপলব্ধ	466 নাম : গোপাল চন্দ্র সরকার পিতার নাম: ভোমর চন্দ্র সরকার বাড়ির নং : n0124 বয়স : 63 লিঙ্গ : পুরুষ	JSL1505080 ফটো উপলব্ধ	467 নাম : সুনীল সরকার পিতার নাম: ভোমর সরকার বাড়ির নং : n0124 বয়স : 59 লিঙ্গ : পুরুষ	JSL1261635 ফটো উপলব্ধ
468 নাম : দেবেন সরকার পিতার নাম: সেবা সরকার বাড়ির নং : n0122 বয়স : 59 লিঙ্গ : পুরুষ	JSL1508506 ফটো উপলব্ধ	469 নাম : প্রকাশ সরকার পিতার নাম: রাবন মন্ডল বাড়ির নং : n0121 বয়স : 46 লিঙ্গ : পুরুষ	JSL1507888 ফটো উপলব্ধ	470 নাম : চেনা সরকার পিতার নাম: করি সরকার বাড়ির নং : n0143 বয়স : 53 লিঙ্গ : পুরুষ	JSL1263003 ফটো উপলব্ধ
471 নাম : মেনকা সরকার স্বামীর নাম: পয়লু সরকার বাড়ির নং : এন এইচ এন বয়স : 31 লিঙ্গ : মহিলা	WZJ1784271 ফটো উপলব্ধ	472 নাম : দ্রৌপদী সরকার স্বামীর নাম: দাণ্ড সরকার বাড়ির নং : n0122 বয়স : 82 লিঙ্গ : মহিলা	JSL1639699 ফটো উপলব্ধ	473 নাম : নিতাবালা সরকার স্বামীর নাম: নরেন সরকার বাড়ির নং : n0145 বয়স : 67 লিঙ্গ : মহিলা	JSL1261429 ফটো উপলব্ধ
474 নাম : হীতা সরকার স্বামীর নাম: ধীরেন সরকার বাড়ির নং : n0140 বয়স : 61 লিঙ্গ : মহিলা	JSL1507680 ফটো উপলব্ধ	475 নাম : নিত্যানন্দ সরকার পিতার নাম: রমেশ সরকার বাড়ির নং : n0124 বয়স : 29 লিঙ্গ : পুরুষ	WZJ1408392 ফটো উপলব্ধ	476 নাম : রমেশ সরকার পিতার নাম: ভ্রমর সরকার বাড়ির নং : n0124 বয়স : 53 লিঙ্গ : পুরুষ	JSL1506559 ফটো উপলব্ধ
477 নাম : কাশীরাম সরকার পিতার নাম: খগেন্দ্রনাথ সরকার বাড়ির নং : n0146 বয়স : 71 লিঙ্গ : পুরুষ	JSL1507326 ফটো উপলব্ধ	478 নাম : দীপা সরকার স্বামীর নাম: হরিদাস সরকার বাড়ির নং : এন0138 বয়স : 28 লিঙ্গ : মহিলা	WZJ1783489 ফটো উপলব্ধ	479 নাম : মনোজ সরকার স্বামীর নাম: অঞ্জলী সরকার বাড়ির নং : ফু বয়স : 25 লিঙ্গ : পুরুষ	WZJ2086221 ফটো উপলব্ধ
480 নাম : রুমা সরকার স্বামীর নাম: ঘনশ্যাম সরকার বাড়ির নং : n0146 বয়স : 31 লিঙ্গ : মহিলা	WZJ1283266 ফটো উপলব্ধ	481 নাম : কালাচাঁদ সরকার পিতার নাম: ঘুরন সরকার বাড়ির নং : n0091 বয়স : 68 লিঙ্গ : পুরুষ	JSL1263854 ফটো উপলব্ধ	482 নাম : সাদেন সরকার পিতার নাম: জেটন সরকার বাড়ির নং : n0164 বয়স : 56 লিঙ্গ : পুরুষ	JSL1506435 ফটো উপলব্ধ
483 নাম : গন্ধাবালা সরকার স্বামীর নাম: দীনেশ কর্মকার বাড়ির নং : n0117 বয়স : 58 লিঙ্গ : মহিলা	JSL2255107 ফটো উপলব্ধ	484 নাম : নিপেন সরকার পিতার নাম: বলরাম সরকার বাড়ির নং : n0156 বয়স : 34 লিঙ্গ : পুরুষ	WZJ1061035 ফটো উপলব্ধ	485 নাম : বলরাম সরকার পিতার নাম: করি সরকার বাড়ির নং : n0156 বয়স : 59 লিঙ্গ : পুরুষ	JSL1507276 ফটো উপলব্ধ
486 নাম : রেখা সরকার স্বামীর নাম: মনোরঞ্জন সরকার বাড়ির নং : এন এইচ এন বয়স : 26 লিঙ্গ : মহিলা	WZJ1784248 ফটো উপলব্ধ	487 নাম : চঞ্চল সরকার পিতার নাম: ধীরেন সরকার বাড়ির নং : n0140 বয়স : 29 লিঙ্গ : পুরুষ	WZJ1608066 ফটো উপলব্ধ	488 নাম : মনোরঞ্জন সরকার পিতার নাম: মনু সরকার বাড়ির নং : n0096 বয়স : 36 লিঙ্গ : পুরুষ	WZJ0964098 ফটো উপলব্ধ
489 নাম : অনিতা সরকার পিতার নাম: নির্মল সরকার বাড়ির নং : ফু বয়স : 29 লিঙ্গ : মহিলা	WZJ1402908 ফটো উপলব্ধ	490 নাম : রিমা সরকার পিতার নাম: গোলাপ সরকার বাড়ির নং : ফু বয়স : 26 লিঙ্গ : মহিলা	WZJ2086072 ফটো উপলব্ধ	491 নাম : বরুণ সরকার পিতার নাম: বিকল সরকার বাড়ির নং : n0128 বয়স : 42 লিঙ্গ : পুরুষ	JSL3074366 ফটো উপলব্ধ

492 নাম : বিকাশ সরকার পিতার নাম: ভটন সরকার বাড়ির নং : n0116 বয়স : 33 লিঙ্গ : পুরুষ	WZJ1061126 ফটো উপলব্ধ	493 নাম : দেশৌ সরকার স্বামীর নাম: সুবী সরকার বাড়ির নং : n0115 বয়স : 49 লিঙ্গ : মহিলা	JSL2688232 ফটো উপলব্ধ	494 নাম : ভাগ্যশ্রী সরকার স্বামীর নাম: ছিদাম সরকার বাড়ির নং : n0131 বয়স : 28 লিঙ্গ : মহিলা	WZJ1608264 ফটো উপলব্ধ
495 নাম : অহিদেব সরকার পিতার নাম: হরি সরকার বাড়ির নং : n0159 বয়স : 29 লিঙ্গ : পুরুষ	WZJ1608223 ফটো উপলব্ধ	496 নাম : বাঙ্গো সরকার স্বামীর নাম: ধুপু সরকার বাড়ির নং : n0102 বয়স : 53 লিঙ্গ : মহিলা	JSL1263250 ফটো উপলব্ধ	497 নাম : হরেন সরকার পিতার নাম: খোকা সরকার বাড়ির নং : n0130 বয়স : 67 লিঙ্গ : পুরুষ	JSL1508449 ফটো উপলব্ধ
498 নাম : ক্ষিতিশ সরকার পিতার নাম: গোকুল সরকার বাড়ির নং : n0152 বয়স : 39 লিঙ্গ : পুরুষ	WZJ0833640 ফটো উপলব্ধ	499 নাম : শঙ্কর সরকার পিতার নাম: সোস্ত সরকার বাড়ির নং : n0136 বয়স : 53 লিঙ্গ : পুরুষ	JSL1506476 ফটো উপলব্ধ	500 নাম : সুবল সরকার পিতার নাম: কাঞ্চন সরকার বাড়ির নং : n0119 বয়স : 54 লিঙ্গ : পুরুষ	JSL1263524 ফটো উপলব্ধ
501 নাম : ললিতা সরকার পিতার নাম: অতুল সরকার বাড়ির নং : হু বয়স : 25 লিঙ্গ : মহিলা	WZJ2086155 ফটো উপলব্ধ	502 নাম : প্রতিমা সরকার স্বামীর নাম: উত্তম সরকার বাড়ির নং : এন0121 বয়স : 26 লিঙ্গ : মহিলা	WZJ1784008 ফটো উপলব্ধ	503 নাম : উৎপল সরকার পিতার নাম: জ্যোতিষ সরকার বাড়ির নং : এন0154 বয়স : 23 লিঙ্গ : পুরুষ	WZJ2266484 ফটো উপলব্ধ
504 নাম : দেবাশিষ সরকার পিতার নাম: শঙ্কর সরকার বাড়ির নং : না বয়স : 22 লিঙ্গ : পুরুষ	WZJ2247716 ফটো উপলব্ধ	505 নাম : ভানু সরকার পিতার নাম: মিলন সরকার বাড়ির নং : চৈতা বয়স : 24 লিঙ্গ : পুরুষ	WZJ2317691 ফটো উপলব্ধ	506 নাম : আদিত্য সরকার পিতার নাম: রমেশ সরকার বাড়ির নং : n0124 বয়স : 27 লিঙ্গ : পুরুষ	WZJ1718436 ফটো উপলব্ধ
507 নাম : কেনো সরকার স্বামীর নাম: হোসেন সরকার বাড়ির নং : n0121 বয়স : 65 লিঙ্গ : মহিলা	JSL1508290 ফটো উপলব্ধ	508 নাম : হোসেন সরকার পিতার নাম: সেবা সরকার বাড়ির নং : n0121 বয়স : 71 লিঙ্গ : পুরুষ	JSL1261379 ফটো উপলব্ধ	509 নাম : নীরা সরকার স্বামীর নাম: চন্দ্র সরকার বাড়ির নং : n0120 বয়স : 34 লিঙ্গ : মহিলা	WZJ1283209 ফটো উপলব্ধ
510 নাম : প্রনব সরকার পিতার নাম: মহেশ সরকার বাড়ির নং : n0125 বয়স : 41 লিঙ্গ : পুরুষ	JSL2688158 ফটো উপলব্ধ	511 নাম : মিনু সরকার স্বামীর নাম: মহেশ সরকার বাড়ির নং : n0125 বয়স : 61 লিঙ্গ : মহিলা	JSL1261890 ফটো উপলব্ধ	512 নাম : অমূল্য সরকার পিতার নাম: ভোমর সরকার বাড়ির নং : n0124 বয়স : 53 লিঙ্গ : পুরুষ	JSL1507185 ফটো উপলব্ধ
513 নাম : সতি সরকার স্বামীর নাম: ভোদু সরকার বাড়ির নং : n0168 বয়স : 36 লিঙ্গ : মহিলা	WZJ0833681 ফটো উপলব্ধ	514 নাম : অশোক সরকার পিতার নাম: দেবেন সরকার বাড়ির নং : n0166 বয়স : 35 লিঙ্গ : পুরুষ	WZJ0964130 ফটো উপলব্ধ	515 নাম : আষ্টমী সরকার স্বামীর নাম: বৈস্টেম সরকার বাড়ির নং : হু বয়স : 26 লিঙ্গ : মহিলা	WZJ2086551 ফটো উপলব্ধ
516 নাম : প্রতীমা সরকার স্বামীর নাম: পূর্ন সরকার বাড়ির নং : n0170 বয়স : 43 লিঙ্গ : মহিলা	JSL3169596 ফটো উপলব্ধ	517 নাম : গনাই সরকার পিতার নাম: পেলকু সরকার বাড়ির নং : n0115 বয়স : 59 লিঙ্গ : পুরুষ	JSL1506914 ফটো উপলব্ধ	518 নাম : শিল্পা সরকার মায়ের নাম: ইমেবালা সরকার বাড়ির নং : না বয়স : 23 লিঙ্গ : মহিলা	WZJ2250496 ফটো উপলব্ধ
519 নাম : চন্দ্র সরকার পিতার নাম: নরী সরকার বাড়ির নং : n0120 বয়স : 38 লিঙ্গ : পুরুষ	WZJ1061068 ফটো উপলব্ধ	520 নাম : বেনী সরকার স্বামীর নাম: রবি সরকার বাড়ির নং : এন0118 বয়স : 50 লিঙ্গ : মহিলা	JSL1644343 ফটো উপলব্ধ	521 নাম : ভুবন সরকার পিতার নাম: কমল সরকার বাড়ির নং : এন0142 বয়স : 26 লিঙ্গ : পুরুষ	WZJ1784032 ফটো উপলব্ধ

522 নাম : ফকো সরকার স্বামীর নাম: দামী সরকার বাড়ির নং : n0134 বয়স : 44 লিঙ্গ : মহিলা	JSL2687945 ফটো উপলব্ধ	523 নাম : মেদো সরকার স্বামীর নাম: সুলেশ সরকার বাড়ির নং : n0133 বয়স : 49 লিঙ্গ : মহিলা	JSL2256337 ফটো উপলব্ধ	524 নাম : লতিকা সরকার স্বামীর নাম: প্রণব সরকার বাড়ির নং : n0125 বয়স : 38 লিঙ্গ : মহিলা	JSL3170214 ফটো উপলব্ধ
525 নাম : নিকাজী সরকার স্বামীর নাম: বাডু সরকার বাড়ির নং : n0145 বয়স : 29 লিঙ্গ : মহিলা	UQX1622562 ফটো উপলব্ধ	526 নাম : মিলন সরকার পিতার নাম: মৃগু সরকার বাড়ির নং : n0095 বয়স : 45 লিঙ্গ : পুরুষ	JSL2254993 ফটো উপলব্ধ	527 নাম : গুনো সরকার স্বামীর নাম: ধারু সরকার বাড়ির নং : n0103 বয়স : 73 লিঙ্গ : মহিলা	JSL1639541 ফটো উপলব্ধ
528 নাম : মানিক সরকার পিতার নাম: কেবকু সরকার বাড়ির নং : n0102 বয়স : 53 লিঙ্গ : পুরুষ	JSL1263177 ফটো উপলব্ধ	529 নাম : বৈজয়ন্তী সরকার স্বামীর নাম: অশোক সরকার বাড়ির নং : n0099 বয়স : 31 লিঙ্গ : মহিলা	WZJ1166008 ফটো উপলব্ধ	530 নাম : মীনা সরকার পিতার নাম: খোকা সরকার বাড়ির নং : n0099 বয়স : 50 লিঙ্গ : মহিলা	JSL2688133 ফটো উপলব্ধ
531 নাম : প্রমীলা সরকার স্বামীর নাম: খোকা সরকার বাড়ির নং : n0099 বয়স : 83 লিঙ্গ : মহিলা	JSL1262690 ফটো উপলব্ধ	532 নাম : ভরত সরকার পিতার নাম: ঘুটু সরকার বাড়ির নং : n0109 বয়স : 66 লিঙ্গ : পুরুষ	JSL1261460 ফটো উপলব্ধ	533 নাম : অলকা সরকার স্বামীর নাম: শঙ্ক সরকার বাড়ির নং : n0106 বয়স : 45 লিঙ্গ : মহিলা	JSL1639319 ফটো উপলব্ধ
534 নাম : সুকুমার সরকার পিতার নাম: সাধন সরকার বাড়ির নং : n0164 বয়স : 29 লিঙ্গ : পুরুষ	WZJ1608215 ফটো উপলব্ধ	535 নাম : অমল কুমার সরকার পিতার নাম: ক্ষীরোদ সরকার বাড়ির নং : n0092 বয়স : 39 লিঙ্গ : পুরুষ	JSL2689321 ফটো উপলব্ধ	536 নাম : গৌতম সরকার পিতার নাম: কালাচাঁদ সরকার বাড়ির নং : 116 বয়স : 36 লিঙ্গ : পুরুষ	WZJ0755983 ফটো উপলব্ধ
537 নাম : রাজীব সরকার পিতার নাম: ধুপু সরকার বাড়ির নং : এন0102 বয়স : 26 লিঙ্গ : পুরুষ	WZJ1783596 ফটো উপলব্ধ	538 নাম : রবি সরকার পিতার নাম: ফুদি সরকার বাড়ির নং : n0118 বয়স : 54 লিঙ্গ : পুরুষ	JSL1507722 ফটো উপলব্ধ	539 নাম : আরতী সরকার স্বামীর নাম: ধর্ম সরকার বাড়ির নং : n0122 বয়স : 53 লিঙ্গ : মহিলা	JSL1507656 ফটো উপলব্ধ
540 নাম : ধর্ম সরকার পিতার নাম: দাণ্ড সরকার বাড়ির নং : n0122 বয়স : 57 লিঙ্গ : পুরুষ	JSL1508019 ফটো উপলব্ধ	541 নাম : উষা সরকার স্বামীর নাম: মটরু সরকার বাড়ির নং : n0135 বয়স : 42 লিঙ্গ : মহিলা	JSL2688125 ফটো উপলব্ধ	542 নাম : প্রজীত সরকার পিতার নাম: মটরু সরকার বাড়ির নং : স্কু বয়স : 20 লিঙ্গ : পুরুষ	WZJ2343598 ফটো উপলব্ধ
543 নাম : বাপি সরকার পিতার নাম: সুধীর সরকার বাড়ির নং : n0110 বয়স : 31 লিঙ্গ : পুরুষ	WZJ1165976 ফটো উপলব্ধ	544 নাম : সবিতা সরকার স্বামীর নাম: দীপক সরকার বাড়ির নং : n0109 বয়স : 42 লিঙ্গ : মহিলা	WZJ0964205 ফটো উপলব্ধ	545 নাম : শান্তি সরকার স্বামীর নাম: আজন সরকার বাড়ির নং : n0108 বয়স : 48 লিঙ্গ : মহিলা	JSL1261585 ফটো উপলব্ধ
546 নাম : তপন সরকার পিতার নাম: সহিন্দর সরকার বাড়ির নং : n0106 বয়স : 46 লিঙ্গ : পুরুষ	JSL1639665 ফটো উপলব্ধ	547 নাম : অতুল সরকার পিতার নাম: ধিরু সরকার বাড়ির নং : n0103 বয়স : 57 লিঙ্গ : পুরুষ	JSL1507896 ফটো উপলব্ধ	548 নাম : মানো সরকার স্বামীর নাম: বিপ্লব সরকার বাড়ির নং : n0163 বয়স : 41 লিঙ্গ : মহিলা	WZJ0833582 ফটো উপলব্ধ
549 নাম : হিরু সরকার পিতার নাম: সন্তোষ সরকার বাড়ির নং : n0163 বয়স : 33 লিঙ্গ : পুরুষ	WZJ1060995 ফটো উপলব্ধ	550 নাম : উদয় সরকার পিতার নাম: নবীন সরকার বাড়ির নং : n0161 বয়স : 31 লিঙ্গ : পুরুষ	WZJ1283233 ফটো উপলব্ধ	551 নাম : চিত্রা সরকার পিতার নাম: দীপক চন্দ্র সরকার বাড়ির নং : স্কু বয়স : 24 লিঙ্গ : মহিলা	WZJ2086916 ফটো উপলব্ধ

552	JSL1508027	ফটো উপলব্ধ	553	WZJ1061159	ফটো উপলব্ধ	554	WZJ1283183	ফটো উপলব্ধ
নাম : রোহিনী সরকার পিতার নাম : নবীন সরকার বাড়ির নং : n0161 বয়স : 51 লিঙ্গ : মহিলা			নাম : পয়লু সরকার পিতার নাম : ভবেশ সরকার বাড়ির নং : n0160 বয়স : 33 লিঙ্গ : পুরুষ			নাম : পিনু সরকার পিতার নাম : প্রফুল্ল সরকার বাড়ির নং : n0139 বয়স : 30 লিঙ্গ : পুরুষ		
555	JSL1262542	ফটো উপলব্ধ	556	WZJ1283217	ফটো উপলব্ধ	557	WZJ1764810	ফটো উপলব্ধ
নাম : নাকো সরকার স্বামীর নাম : হরি সরকার বাড়ির নং : n0159 বয়স : 51 লিঙ্গ : মহিলা			নাম : সাবিত্রী সরকার স্বামীর নাম : উল্লাস সরকার বাড়ির নং : n0134 বয়স : 30 লিঙ্গ : মহিলা			নাম : ববিতা সরকার পিতার নাম : সুরেন্দ্রনাথ সরকার বাড়ির নং : n0147 বয়স : 28 লিঙ্গ : মহিলা		
558	WZJ2128155	ফটো উপলব্ধ	559	WZJ1165992	ফটো উপলব্ধ	560	WZJ2128189	ফটো উপলব্ধ
নাম : হেমন্ত সরকার পিতার নাম : সুবল সরকার বাড়ির নং : চৈতা বয়স : 24 লিঙ্গ : পুরুষ			নাম : বৈষ্ণব সরকার পিতার নাম : পশুরাম সরকার বাড়ির নং : n0104 বয়স : 31 লিঙ্গ : পুরুষ			নাম : পরিতোশ সরকার মায়ের নাম : মোদো সরকার বাড়ির নং : এন0133 বয়স : 25 লিঙ্গ : পুরুষ		
561	JSL1263425	ফটো উপলব্ধ	562	JSL1261536	ফটো উপলব্ধ	563	WZJ0101311	ফটো উপলব্ধ
নাম : ধুপু সরকার পিতার নাম : কেরকু সরকার বাড়ির নং : n0102 বয়স : 56 লিঙ্গ : পুরুষ			নাম : দেখো সরকার স্বামীর নাম : সুফল সরকার বাড়ির নং : n0101 বয়স : 61 লিঙ্গ : মহিলা			নাম : অশোক সরকার পিতার নাম : সুন্দর সরকার বাড়ির নং : n0099 বয়স : 41 লিঙ্গ : পুরুষ		
564	WZJ0101303	ফটো উপলব্ধ	565	JSL1508415	ফটো উপলব্ধ	566	JSL1506443	ফটো উপলব্ধ
নাম : নিতাই সরকার পিতার নাম : খোকা সরকার বাড়ির নং : n0099 বয়স : 41 লিঙ্গ : পুরুষ			নাম : যুগল সরকার পিতার নাম : বংকা সরকার বাড়ির নং : n0097 বয়স : 59 লিঙ্গ : পুরুষ			নাম : সন্তোষ সরকার পিতার নাম : কড়ি সরকার বাড়ির নং : n0141 বয়স : 48 লিঙ্গ : পুরুষ		
567	WZJ1061100	ফটো উপলব্ধ	568	JSL1507136	ফটো উপলব্ধ	569	JSL1507011	ফটো উপলব্ধ
নাম : মিঠুন সরকার পিতার নাম : ধীরেন সরকার বাড়ির নং : n0140 বয়স : 35 লিঙ্গ : পুরুষ			নাম : শিকার পিতার নাম : জেঠা বাড়ির নং : n0142 বয়স : 68 লিঙ্গ : পুরুষ			নাম : কমল সরকার পিতার নাম : ধরনী সরকার বাড়ির নং : n0142 বয়স : 51 লিঙ্গ : পুরুষ		
570	WZJ2343416	ফটো উপলব্ধ	571	JSL1643378	ফটো উপলব্ধ	572	JSL2688315	ফটো উপলব্ধ
নাম : ভক্ত সরকার পিতার নাম : কমল সরকার বাড়ির নং : হু বয়স : 23 লিঙ্গ : পুরুষ			নাম : শিলা সরকার স্বামীর নাম : দীপক চন্দ্র সরকার বাড়ির নং : n0139 বয়স : 44 লিঙ্গ : মহিলা			নাম : দেবিকা সরকার স্বামীর নাম : প্রদীপ সরকার বাড়ির নং : n0140 বয়স : 41 লিঙ্গ : মহিলা		
573	WZJ2086585	ফটো উপলব্ধ	574	WZJ1283282	ফটো উপলব্ধ	575	JSL1506328	ফটো উপলব্ধ
নাম : আল্পনা সরকার স্বামীর নাম : কুকু সরকার বাড়ির নং : হু বয়স : 29 লিঙ্গ : মহিলা			নাম : পবিত্রা সরকার স্বামীর নাম : সিদ্ধব সরকার বাড়ির নং : n0163 বয়স : 34 লিঙ্গ : মহিলা			নাম : সুরেন্দ্র নাথ সরকার পিতার নাম : খগেন্দ্র নাথ সরকার বাড়ির নং : n0147 বয়স : 62 লিঙ্গ : পুরুষ		
576	JSL2683167	ফটো উপলব্ধ	577	JSL1712348	ফটো উপলব্ধ	578	WZJ1718618	ফটো উপলব্ধ
নাম : সুমিত্রা সরকার স্বামীর নাম : সন্তোষ সরকার বাড়ির নং : n0169 বয়স : 44 লিঙ্গ : মহিলা			নাম : মায়্যা সরকার স্বামীর নাম : রনজিত সরকার বাড়ির নং : n0144 বয়স : 44 লিঙ্গ : মহিলা			নাম : চৈতন্য সরকার পিতার নাম : ডোমেন সরকার বাড়ির নং : N0111 বয়স : 27 লিঙ্গ : পুরুষ		
579	WZJ2214690	ফটো উপলব্ধ	580	JSL1508472	ফটো উপলব্ধ	581	WZJ1718667	ফটো উপলব্ধ
নাম : কমলা সরকার পিতার নাম : সন্তোষ সরকার বাড়ির নং : হু বয়স : 30 লিঙ্গ : মহিলা			নাম : কন্দুরী সরকার স্বামীর নাম : প্রকাশ সরকার বাড়ির নং : n0121 বয়স : 45 লিঙ্গ : মহিলা			নাম : সুকিতা মন্ডল (সরকার) স্বামীর নাম : নিপেন সরকার বাড়ির নং : N0156 বয়স : 29 লিঙ্গ : মহিলা		

582 নাম : দর্পিনী সরকার স্বামীর নাম: টেপু সরকার বাড়ির নং : n0157 বয়স : 57 লিঙ্গ : মহিলা	JSL1261569 ফটো উপলব্ধ	583 নাম : সখীনা সরকার পিতার নাম: মানিক সরকার বাড়ির নং : চৈতা বয়স : 23 লিঙ্গ : মহিলা	WZJ2312643 ফটো উপলব্ধ	584 নাম : শুভা সরকার স্বামীর নাম: দীপঙ্কর সরকার বাড়ির নং : স্কু বয়স : 24 লিঙ্গ : মহিলা	WZJ2086452 ফটো উপলব্ধ
585 নাম : দীপক সরকার পিতার নাম: ভরত সরকার বাড়ির নং : n0109 বয়স : 45 লিঙ্গ : পুরুষ	JSL2256311 ফটো উপলব্ধ	586 নাম : পিন্টু সরকার পিতার নাম: সুধীর সরকার বাড়ির নং : n0104 বয়স : 29 লিঙ্গ : পুরুষ	WZJ1408301 ফটো উপলব্ধ	587 নাম : সীতা সরকার স্বামীর নাম: পশুরাম সরকার বাড়ির নং : n0104 বয়স : 59 লিঙ্গ : মহিলা	JSL1507623 ফটো উপলব্ধ
588 নাম : কনিকা সরকার স্বামীর নাম: বিকাশ সরকার বাড়ির নং : n0351 বয়স : 31 লিঙ্গ : মহিলা	WZJ1608124 ফটো উপলব্ধ	589 নাম : অর্চনা সরকার স্বামীর নাম: পলাশ সরকার বাড়ির নং : 0091 বয়স : 29 লিঙ্গ : মহিলা	UQX1868470 ফটো উপলব্ধ	590 নাম : সুফল সরকার পিতার নাম: ধিরু সরকার বাড়ির নং : n0101 বয়স : 67 লিঙ্গ : পুরুষ	JSL1507953 ফটো উপলব্ধ
591 নাম : নাসিকা সরকার স্বামীর নাম: রতন সরকার বাড়ির নং : n0100 বয়স : 49 লিঙ্গ : মহিলা	JSL2688265 ফটো উপলব্ধ	592 নাম : দীপ্তি সরকার পিতার নাম: সুশীল সরকার বাড়ির নং : এন.এ. বয়স : 21 লিঙ্গ : মহিলা	WZJ2296457 ফটো উপলব্ধ	593 নাম : সুনীতা সরকার স্বামীর নাম: যুগল সরকার বাড়ির নং : n0097 বয়স : 54 লিঙ্গ : মহিলা	JSL1264308 ফটো উপলব্ধ
594 নাম : লাইলী সরকার স্বামীর নাম: নরেশ সরকার বাড়ির নং : n0096 বয়স : 42 লিঙ্গ : মহিলা	JSL2688323 ফটো উপলব্ধ	595 নাম : নরেশ সরকার পিতার নাম: বংকো সরকার বাড়ির নং : n0096 বয়স : 46 লিঙ্গ : পুরুষ	JSL2255073 ফটো উপলব্ধ	596 নাম : অশোকা সরকার স্বামীর নাম: গৌড়াঙ্গ সরকার বাড়ির নং : n0095 বয়স : 44 লিঙ্গ : মহিলা	JSL1263086 ফটো উপলব্ধ
597 নাম : কার্তিক সরকার পিতার নাম: ডাকু সরকার বাড়ির নং : n0094 বয়স : 46 লিঙ্গ : পুরুষ	JSL2687978 ফটো উপলব্ধ	598 নাম : বিপ্লব সরকার পিতার নাম: জেহুন সরকার বাড়ির নং : n0163 বয়স : 47 লিঙ্গ : পুরুষ	JSL2255016 ফটো উপলব্ধ	599 নাম : গৌতম সরকার পিতার নাম: সুফল সরকার বাড়ির নং : n0101 বয়স : 38 লিঙ্গ : পুরুষ	JSL3170206 ফটো উপলব্ধ
600 নাম : চন্দনা সরকার স্বামীর নাম: কলি সরকার বাড়ির নং : n0137 বয়স : 57 লিঙ্গ : মহিলা	JSL1506872 ফটো উপলব্ধ	601 নাম : নিকো সরকার স্বামীর নাম: গোকুল সরকার বাড়ির নং : n0152 বয়স : 56 লিঙ্গ : মহিলা	JSL1262492 ফটো উপলব্ধ	602 নাম : সাসতরি সরকার স্বামীর নাম: বিনোদ সরকার বাড়ির নং : n0132 বয়স : 50 লিঙ্গ : মহিলা	JSL1263557 ফটো উপলব্ধ
603 নাম : ডাকু সরকার পিতার নাম: ঘুরন সরকার বাড়ির নং : n0094 বয়স : 61 লিঙ্গ : পুরুষ	JSL1638667 ফটো উপলব্ধ	604 নাম : নাশো সরকার স্বামীর নাম: মণ্টু সরকার বাড়ির নং : n0095 বয়স : 55 লিঙ্গ : মহিলা	JSL1639004 ফটো উপলব্ধ	605 নাম : বিনোদ সরকার পিতার নাম: সগেন সরকার বাড়ির নং : n0132 বয়স : 53 লিঙ্গ : পুরুষ	JSL1505031 ফটো উপলব্ধ
606 নাম : উজ্জল সরকার পিতার নাম: রাজেন সরকার বাড়ির নং : n0131 বয়স : 65 লিঙ্গ : পুরুষ	JSL1643451 ফটো উপলব্ধ	607 নাম : প্রতিমা সরকার স্বামীর নাম: ক্ষিতিশ সরকার বাড়ির নং : N0152 বয়স : 26 লিঙ্গ : মহিলা	WZJ1718493 ফটো উপলব্ধ	608 নাম : ভুটিয়া সরকার পিতার নাম: রাজেন সরকার বাড়ির নং : n0131 বয়স : 69 লিঙ্গ : পুরুষ	JSL1507755 ফটো উপলব্ধ
609 নাম : উৎপল সরকার পিতার নাম: গৌরাঙ্গ সরকার বাড়ির নং : n0105 বয়স : 26 লিঙ্গ : পুরুষ	WZJ1718485 ফটো উপলব্ধ	610 নাম : ধাপো সরকার স্বামীর নাম: হরেন সরকার বাড়ির নং : n0130 বয়স : 61 লিঙ্গ : মহিলা	JSL1508001 ফটো উপলব্ধ	611 নাম : সন্ধ্যা দেবশর্মা স্বামীর নাম: গৌতম সরকার বাড়ির নং : n0101 বয়স : 30 লিঙ্গ : মহিলা	WZJ1499516 ফটো উপলব্ধ

612 নাম : পলাশ সরকার পিতার নাম: গোপেশ সরকার বাড়ির নং : n0111 বয়স : 29 লিঙ্গ : পুরুষ	WZJ1499490 ফটো উপলব্ধ	613 নাম : চিরঞ্জীত সরকার পিতার নাম: গোকুল সরকার বাড়ির নং : n0152 বয়স : 28 লিঙ্গ : পুরুষ	WZJ1499466 ফটো উপলব্ধ	614 নাম : জীতেন সরকার পিতার নাম: কুশল সরকার বাড়ির নং : n0127 বয়স : 54 লিঙ্গ : পুরুষ	JSL1508787 ফটো উপলব্ধ
615 নাম : পুলক সরকার স্বামীর নাম: সুরেশ সরকার বাড়ির নং : n0126 বয়স : 40 লিঙ্গ : মহিলা	JSL2689297 ফটো উপলব্ধ	616 নাম : পবিত্র সরকার পিতার নাম: মৃত সুরেশ সরকার বাড়ির নং : ন/হ বয়স : 21 লিঙ্গ : পুরুষ	WZJ2343135 ফটো উপলব্ধ	617 নাম : বিশো সরকার স্বামীর নাম: ভটন সরকার বাড়ির নং : n0116 বয়স : 55 লিঙ্গ : মহিলা	JSL1507607 ফটো উপলব্ধ
618 নাম : ভটন সরকার পিতার নাম: নিরখিন সরকার বাড়ির নং : n0116 বয়স : 59 লিঙ্গ : পুরুষ	JSL1507243 ফটো উপলব্ধ	619 নাম : উওম সরকার পিতার নাম: প্রকাশ সরকার বাড়ির নং : n0121 বয়স : 28 লিঙ্গ : পুরুষ	WZJ1718360 ফটো উপলব্ধ	620 নাম : কম্পনা সরকার স্বামীর নাম: নলিনী সরকার বাড়ির নং : n0348 বয়স : 56 লিঙ্গ : মহিলা	WZJ1584408 ফটো উপলব্ধ
621 নাম : প্রতিমা সরকার পিতার নাম: সন্তোষ সরকার বাড়ির নং : চৈতা বয়স : 22 লিঙ্গ : মহিলা	WZJ2349082 ফটো উপলব্ধ	622 নাম : ডুমি সরকার পিতার নাম: চাহানু সরকার বাড়ির নং : n0129 বয়স : 58 লিঙ্গ : মহিলা	JSL1262534 ফটো উপলব্ধ	623 নাম : ঝড় সরকার পিতার নাম: কুলেশ সরকার বাড়ির নং : n0145 বয়স : 37 লিঙ্গ : পুরুষ	JQG2864817 ফটো উপলব্ধ
624 নাম : দীনেশ কর্মকার পিতার নাম: লালমন কর্মকার বাড়ির নং : n0117 বয়স : 55 লিঙ্গ : পুরুষ	JQG2156032 ফটো উপলব্ধ	625 নাম : বাসনা সরকার স্বামীর নাম: শ্যামল সরকার বাড়ির নং : ন/হ বয়স : 24 লিঙ্গ : মহিলা	WZJ2086189 ফটো উপলব্ধ	626 নাম : সান্তনা সরকার স্বামীর নাম: অরুণ সরকার বাড়ির নং : n0127 বয়স : 45 লিঙ্গ : মহিলা	JSL2688026 ফটো উপলব্ধ
627 নাম : মাধবী সরকার স্বামীর নাম: জীতেন সরকার বাড়ির নং : n0127 বয়স : 51 লিঙ্গ : মহিলা	JSL1507987 ফটো উপলব্ধ	628 নাম : আসন সরকার পিতার নাম: প্রকাশ সরকার বাড়ির নং : n0121 বয়স : 27 লিঙ্গ : পুরুষ	WZJ1667567 ফটো উপলব্ধ	629 নাম : কেশো সরকার স্বামীর নাম: গনয় সরকার বাড়ির নং : n0115 বয়স : 55 লিঙ্গ : মহিলা	JSL1505148 ফটো উপলব্ধ
630 নাম : বিন্দো সরকার স্বামীর নাম: সুবল সরকার বাড়ির নং : n0119 বয়স : 45 লিঙ্গ : মহিলা	JSL1263870 ফটো উপলব্ধ	631 নাম : বিজয় সরকার পিতার নাম: শম্ভু সরকার বাড়ির নং : n0133 বয়স : 38 লিঙ্গ : পুরুষ	WZJ0833558 ফটো উপলব্ধ	632 নাম : নাসিকা সরকার স্বামীর নাম: সনাতন সরকার বাড়ির নং : এন0121 বয়স : 26 লিঙ্গ : মহিলা	WZJ1809805 ফটো উপলব্ধ
633 নাম : বাসন্তি সরকার পিতার নাম: সাকারু সরকার বাড়ির নং : n0158 বয়স : 30 লিঙ্গ : মহিলা	WZJ1499557 ফটো উপলব্ধ	634 নাম : দেখন সরকার পিতার নাম: বাজারু সরকার বাড়ির নং : n0113 বয়স : 50 লিঙ্গ : পুরুষ	JSL1261833 ফটো উপলব্ধ	635 নাম : সনেকা সরকার স্বামীর নাম: বিলাত সরকার বাড়ির নং : n0112 বয়স : 55 লিঙ্গ : মহিলা	JSL1507193 ফটো উপলব্ধ
636 নাম : সুধীর সরকার পিতার নাম: ঘুট সরকার বাড়ির নং : n0110 বয়স : 61 লিঙ্গ : পুরুষ	JSL1264068 ফটো উপলব্ধ	637 নাম : নিরাশী সরকার স্বামীর নাম: বুমন সরকার বাড়ির নং : n0151 বয়স : 31 লিঙ্গ : মহিলা	WZJ1608165 ফটো উপলব্ধ	638 নাম : তিনো সরকার স্বামীর নাম: সুন্দর সরকার বাড়ির নং : n0106 বয়স : 69 লিঙ্গ : মহিলা	JSL1508548 ফটো উপলব্ধ
639 নাম : পৌড়চাঁদ সরকার পিতার নাম: ভবেশ সরকার বাড়ির নং : n0105 বয়স : 53 লিঙ্গ : পুরুষ	JSL1263078 ফটো উপলব্ধ	640 নাম : কনিষ্ক সরকার পিতার নাম: সৌরচাঁদ সরকার বাড়ির নং : চৈতা বয়স : 23 লিঙ্গ : পুরুষ	WZJ2359933 ফটো উপলব্ধ	641 নাম : দামি সরকার পিতার নাম: দশরথ বাড়ির নং : n0134 বয়স : 46 লিঙ্গ : পুরুষ	JSL1508738 ফটো উপলব্ধ

642 নাম : দশরথ সরকার পিতার নাম: ঘুরন সরকার বাড়ির নং : n0134 বয়স : 76 লিঙ্গ : পুরুষ	JSL1642347 ফটো উপলব্ধ	643 নাম : উল্লাস সরকার পিতার নাম: দশরথ সরকার বাড়ির নং : n0134 বয়স : 36 লিঙ্গ : পুরুষ	WZJ0833608 ফটো উপলব্ধ	644 নাম : পরেশ সরকার পিতার নাম: বাংলা সরকার বাড়ির নং : n0098 বয়স : 55 লিঙ্গ : পুরুষ	JSL1262997 ফটো উপলব্ধ
645 নাম : ছায়া সরকার স্বামীর নাম: স্বপন সরকার বাড়ির নং : n0093 বয়স : 30 লিঙ্গ : মহিলা	WZJ1283159 ফটো উপলব্ধ	646 নাম : পলাশ সরকার পিতার নাম: ক্ষীরোদ চন্দ্র সরকার বাড়ির নং : n0091 বয়স : 36 লিঙ্গ : পুরুষ	WZJ0833590 ফটো উপলব্ধ	647 নাম : কলপনা সরকার স্বামীর নাম: সন্তোষ সরকার বাড়ির নং : n0141 বয়স : 56 লিঙ্গ : মহিলা	JSL1508316 ফটো উপলব্ধ
648 নাম : সমির সরকার পিতার নাম: বিলাত সরকার বাড়ির নং : n0112 বয়স : 27 লিঙ্গ : পুরুষ	WZJ1677277 ফটো উপলব্ধ	649 নাম : পলাশ সরকার পিতার নাম: দেখন সরকার বাড়ির নং : স্ক বয়স : 25 লিঙ্গ : পুরুষ	WZJ2086940 ফটো উপলব্ধ	650 নাম : খশং সরকার পিতার নাম: গোকুল সরকার বাড়ির নং : n0152 বয়স : 32 লিঙ্গ : পুরুষ	WZJ1061134 ফটো উপলব্ধ
651 নাম : নিরলা সরকার স্বামীর নাম: প্রতাপ সরকার বাড়ির নং : n0151 বয়স : 29 লিঙ্গ : মহিলা	WZJ1408335 ফটো উপলব্ধ	652 নাম : গীতা সরকার স্বামীর নাম: সুভাষ সরকার বাড়ির নং : n0148 বয়স : 55 লিঙ্গ : মহিলা	JSL1506260 ফটো উপলব্ধ	653 নাম : গীতা সরকার স্বামীর নাম: সুরেন্দ্রনাথ সরকার বাড়ির নং : 173 বয়স : 52 লিঙ্গ : মহিলা	JSL1506393 ফটো উপলব্ধ
654 নাম : নেখ সরকার স্বামীর নাম: সাখার সরকার বাড়ির নং : n0158 বয়স : 55 লিঙ্গ : মহিলা	JSL1263904 ফটো উপলব্ধ	655 নাম : কৈলাশ সরকার পিতার নাম: সাকার সরকার বাড়ির নং : নীল বয়স : 32 লিঙ্গ : পুরুষ	WZJ1061142 ফটো উপলব্ধ	656 নাম : নবীন সরকার পিতার নাম: ভজলাল সরকার বাড়ির নং : n0161 বয়স : 56 লিঙ্গ : পুরুষ	JSL1505189 ফটো উপলব্ধ
657 নাম : সুজিলা সরকার স্বামীর নাম: প্রফুল্ল সরকার বাড়ির নং : n0139 বয়স : 50 লিঙ্গ : মহিলা	JSL1506856 ফটো উপলব্ধ	658 নাম : রাজো সরকার স্বামীর নাম: দেবেন সরকার বাড়ির নং : n0139 বয়স : 65 লিঙ্গ : মহিলা	JSL1506401 ফটো উপলব্ধ	659 নাম : প্রভাশ সরকার পিতার নাম: বেকা সরকার বাড়ির নং : n0138 বয়স : 35 লিঙ্গ : পুরুষ	WZJ1061050 ফটো উপলব্ধ
660 নাম : দীপেন সরকার পিতার নাম: সমতু সরকার বাড়ির নং : n0136 বয়স : 58 লিঙ্গ : পুরুষ	JSL3074085 ফটো উপলব্ধ	661 নাম : পবিত্রা সরকার স্বামীর নাম: অশন সরকার বাড়ির নং : স্ক বয়স : 25 লিঙ্গ : মহিলা	WZJ2086759 ফটো উপলব্ধ	662 নাম : অলকা সরকার স্বামীর নাম: বলরাম সরকার বাড়ির নং : n0156 বয়স : 56 লিঙ্গ : মহিলা	JSL1261551 ফটো উপলব্ধ
663 নাম : নয়নতারা সরকার পিতার নাম: কাজল সরকার বাড়ির নং : n0153 বয়স : 66 লিঙ্গ : মহিলা	JSL1713924 ফটো উপলব্ধ	664 নাম : জয়ন্ত সরকার পিতার নাম: অসম সরকার বাড়ির নং : চৈতা বয়স : 19 লিঙ্গ : পুরুষ	WZJ2403095 ফটো উপলব্ধ	665 নাম : অনুজিত সরকার পিতার নাম: বিপ্লব সরকার বাড়ির নং : এন0163 বয়স : 25 লিঙ্গ : পুরুষ	WZJ2404069 ফটো উপলব্ধ
666 নাম : রাধিকা সরকার পিতার নাম: ভোদু সরকার বাড়ির নং : এন0112 বয়স : 19 লিঙ্গ : মহিলা	WZJ2404259 ফটো উপলব্ধ	667 নাম : নিশিকান্ত সরকার পিতার নাম: অখিত সরকার বাড়ির নং : চৈতা বয়স : 21 লিঙ্গ : পুরুষ	WZJ2423101 ফটো উপলব্ধ		

668 নাম : জ্যোৎস্না চৌধুরী স্বামীর নাম: শিবেন চৌধুরী বাড়ির নং : ছোট বলদাহারা বয়স : 42 লিঙ্গ : মহিলা	JVR2339497 ফটো উপলব্ধ	669 নাম : নাচন মূর্ম স্বামীর নাম: গৌলাপ হেমরম বাড়ির নং : n0199 বয়স : 38 লিঙ্গ : মহিলা	WZJ1499649 ফটো উপলব্ধ	670 নাম : দুলার পিতার নাম: মঙ্গল বাড়ির নং : n0183 বয়স : 49 লিঙ্গ : মহিলা	JSL1507474 ফটো উপলব্ধ
671 নাম : ডলাই মূর্ম স্বামীর নাম: সিকার হাঁসদা বাড়ির নং : n0204 বয়স : 51 লিঙ্গ : মহিলা	JSL3073160 ফটো উপলব্ধ	672 নাম : মুখি স্বামীর নাম: সাম বাড়ির নং : n0199 বয়স : 65 লিঙ্গ : মহিলা	JSL1507482 ফটো উপলব্ধ	673 নাম : কল্পনা মূর্ম স্বামীর নাম: দিলীপ হাঁসদা বাড়ির নং : n0191 বয়স : 34 লিঙ্গ : মহিলা	WZJ1061167 ফটো উপলব্ধ
674 নাম : মির মূর্ম স্বামীর নাম: রমনী সরেন বাড়ির নং : n0266 বয়স : 27 লিঙ্গ : মহিলা	WZJ1608256 ফটো উপলব্ধ	675 নাম : সুমি স্বামীর নাম: বোলো বাড়ির নং : n0191 বয়স : 61 লিঙ্গ : মহিলা	JSL1263490 ফটো উপলব্ধ	676 নাম : জিশু কিস্কু পিতার নাম: হোপা কিস্কু বাড়ির নং : হু বয়স : 28 লিঙ্গ : পুরুষ	WZJ2086650 ফটো উপলব্ধ
677 নাম : মনোজ কিস্কু পিতার নাম: হোপনা কিস্কু বাড়ির নং : হু বয়স : 31 লিঙ্গ : পুরুষ	WZJ2086619 ফটো উপলব্ধ	678 নাম : গুংরি কিস্কু স্বামীর নাম: সুন্দর টুডু বাড়ির নং : n0174 বয়স : 43 লিঙ্গ : মহিলা	JSL2688398 ফটো উপলব্ধ	679 নাম : আরতি চৌধুরী পিতার নাম: দিলীপ চৌধুরী বাড়ির নং : n0193 বয়স : 50 লিঙ্গ : মহিলা	JSL1506229 ফটো উপলব্ধ
680 নাম : যামিনী চৌধুরী স্বামীর নাম: মতি চৌধুরী বাড়ির নং : n0193 বয়স : 69 লিঙ্গ : মহিলা	JSL1506948 ফটো উপলব্ধ	681 নাম : লিকেন চৌধুরী পিতার নাম: বসন্ত চৌধুরী বাড়ির নং : এন.এ. বয়স : 47 লিঙ্গ : পুরুষ	WZJ2212074 ফটো উপলব্ধ	682 নাম : শংকর চৌধুরী পিতার নাম: দিলীপ চৌধুরী বাড়ির নং : বালদাহারা বয়স : 23 লিঙ্গ : পুরুষ	WZJ2266476 ফটো উপলব্ধ
683 নাম : সুরজ কুমার চৌধুরী পিতার নাম: সিকেন চৌধুরী বাড়ির নং : না বয়স : 22 লিঙ্গ : পুরুষ	WZJ2215028 ফটো উপলব্ধ	684 নাম : বাবলু চৌধুরী পিতার নাম: লিকেন চৌধুরী বাড়ির নং : এন.এ. বয়স : 22 লিঙ্গ : পুরুষ	WZJ2254167 ফটো উপলব্ধ	685 নাম : দিলীপ চৌধুরী পিতার নাম: মতি চৌধুরী বাড়ির নং : n0193 বয়স : 53 লিঙ্গ : মহিলা	JSL2688406 ফটো উপলব্ধ
686 নাম : নব চন্দ্র চৌধুরী পিতার নাম: সিকেন চৌধুরী বাড়ির নং : এন0192 বয়স : 25 লিঙ্গ : পুরুষ	WZJ1903228 ফটো উপলব্ধ	687 নাম : সিকেন চৌধুরী পিতার নাম: বসন্ত চৌধুরী বাড়ির নং : n0192 বয়স : 50 লিঙ্গ : পুরুষ	JSL3074101 ফটো উপলব্ধ	688 নাম : পঙ্কজ চৌধুরী পিতার নাম: দিলীপ চৌধুরী বাড়ির নং : n0193 বয়স : 26 লিঙ্গ : পুরুষ	WZJ1718337 ফটো উপলব্ধ
689 নাম : বাসুদেব চৌধুরী পিতার নাম: দিলীপ চৌধুরী বাড়ির নং : n0193 বয়স : 29 লিঙ্গ : পুরুষ	WZJ1408418 ফটো উপলব্ধ	690 নাম : বাবিল টুডু পিতার নাম: পরেশ টুডু বাড়ির নং : n0260 বয়স : 28 লিঙ্গ : পুরুষ	WZJ1608090 ফটো উপলব্ধ	691 নাম : স্বপন হাঁসদা পিতার নাম: ফুদন হাঁসদা বাড়ির নং : N0173 বয়স : 29 লিঙ্গ : পুরুষ	WZJ1718626 ফটো উপলব্ধ
692 নাম : ঠাকুর টুডু পিতার নাম: মনু টুডু বাড়ির নং : হু বয়স : 25 লিঙ্গ : পুরুষ	WZJ2086874 ফটো উপলব্ধ	693 নাম : চুড়কি টুডু স্বামীর নাম: শিবান হেমগ্রম বাড়ির নং : 979 বয়স : 46 লিঙ্গ : মহিলা	WZJ2086304 ফটো উপলব্ধ	694 নাম : সুলতা টুডু পিতার নাম: সুপিন টুডু বাড়ির নং : N0267 বয়স : 26 লিঙ্গ : মহিলা	WZJ1718691 ফটো উপলব্ধ
695 নাম : বুনো টুডু স্বামীর নাম: ফুদন বাড়ির নং : n0173 বয়স : 50 লিঙ্গ : মহিলা	JSL1264217 ফটো উপলব্ধ	696 নাম : বাপন হাঁসদা পিতার নাম: ফুদন হাঁসদা বাড়ির নং : n0173 বয়স : 36 লিঙ্গ : পুরুষ	WZJ0964213 ফটো উপলব্ধ	697 নাম : জার্মান টুডু পিতার নাম: গণেশ টুডু বাড়ির নং : হু বয়স : 34 লিঙ্গ : পুরুষ	WZJ2086361 ফটো উপলব্ধ

698 নাম : প্রবীর টুডু পিতার নাম: ঠাকুর টুডু বাড়ির নং : n0256 বয়স : 28 লিঙ্গ : পুরুষ	WZJ1667575 ফটো উপলব্ধ	699 নাম : রুমিল মুর্মু পিতার নাম: বাজান মুর্মু বাড়ির নং : এনএইচএন বয়স : 24 লিঙ্গ : পুরুষ	WZJ2128205 ফটো উপলব্ধ	700 নাম : হেমন্ত টুডু পিতার নাম: নিমাই টুডু বাড়ির নং : n0303 বয়স : 27 লিঙ্গ : পুরুষ	WZJ1608140 ফটো উপলব্ধ
701 নাম : অঞ্জলি মুর্মু স্বামীর নাম: বাপন হাঁসদা বাড়ির নং : স্কু বয়স : 26 লিঙ্গ : মহিলা	WZJ2086197 ফটো উপলব্ধ	702 নাম : আলোমতি টুডু স্বামীর নাম: রবি হাঁসদা বাড়ির নং : n0200 বয়স : 38 লিঙ্গ : মহিলা	WZJ0101352 ফটো উপলব্ধ	703 নাম : বাপি টুডু পিতার নাম: যোগলা টুডু বাড়ির নং : এন0303 বয়স : 28 লিঙ্গ : মহিলা	WZJ1783828 ফটো উপলব্ধ
704 নাম : মুনশি টুডু পিতার নাম: মনু টুডু বাড়ির নং : স্কু বয়স : 28 লিঙ্গ : পুরুষ	WZJ2086866 ফটো উপলব্ধ	705 নাম : শ্যামল টিকাদার পিতার নাম: দশরথ টিকাদার বাড়ির নং : এনএইচএন বয়স : 25 লিঙ্গ : পুরুষ	WZJ1787449 ফটো উপলব্ধ	706 নাম : দশরথ টিকাদার পিতার নাম: সূর্য টিকাদার বাড়ির নং : না বয়স : 61 লিঙ্গ : পুরুষ	JSL1354349 ফটো উপলব্ধ
707 নাম : স্বরূপ টিকাদার পিতার নাম: দশরথ টিকাদার বাড়ির নং : নু137 বয়স : 21 লিঙ্গ : পুরুষ	WZJ2306421 ফটো উপলব্ধ	708 নাম : সঞ্জয় পহাড়িয়া পিতার নাম: কার্তিক পহাড়িয়া বাড়ির নং : স্কু বয়স : 33 লিঙ্গ : পুরুষ	WZJ2086841 ফটো উপলব্ধ	709 নাম : সঞ্জয় পহাড়িয়া পিতার নাম: সুকু পহাড়িয়া বাড়ির নং : n0340 বয়স : 31 লিঙ্গ : পুরুষ	WZJ1408434 ফটো উপলব্ধ
710 নাম : আরতি পাহাড়িয়া স্বামীর নাম: সঞ্জয় পাহাড়িয়া বাড়ির নং : n0340 বয়স : 39 লিঙ্গ : মহিলা	WZJ1499656 ফটো উপলব্ধ	711 নাম : আদরী পাহাড়িয়া স্বামীর নাম: হীরালাল পাহাড়িয়া বাড়ির নং : n0312 বয়স : 28 লিঙ্গ : মহিলা	WZJ1718378 ফটো উপলব্ধ	712 নাম : দিপালী পাহাড়িয়া স্বামীর নাম: চন্দন পাহাড়িয়া বাড়ির নং : N0313 বয়স : 27 লিঙ্গ : মহিলা	WZJ1757376 ফটো উপলব্ধ
713 নাম : তপন পাহাড়িয়া পিতার নাম: সুকু পাহাড়িয়া বাড়ির নং : N0308 বয়স : 26 লিঙ্গ : পুরুষ	WZJ1758614 ফটো উপলব্ধ	714 নাম : সোহাগী পাহাড়িয়া স্বামীর নাম: বোডার পাহাড়িয়া বাড়ির নং : n0186 বয়স : 50 লিঙ্গ : মহিলা	JSL1262823 ফটো উপলব্ধ	715 নাম : লক্ষন পাহাড়িয়া পিতার নাম: সুরেন পাহাড়িয়া বাড়ির নং : 0311 বয়স : 27 লিঙ্গ : পুরুষ	WZJ1718675 ফটো উপলব্ধ
716 নাম : নিতাই পাহাড়িয়া পিতার নাম: গপিন পাহাড়িয়া বাড়ির নং : n0313 বয়স : 26 লিঙ্গ : পুরুষ	WZJ1718394 ফটো উপলব্ধ	717 নাম : চামেলী পাহাড়িয়া স্বামীর নাম: রনজু পাহাড়িয়া বাড়ির নং : N0309 বয়স : 44 লিঙ্গ : মহিলা	WZJ1718501 ফটো উপলব্ধ	718 নাম : আসরু পাহাড়িয়া পিতার নাম: সোমা পাহাড়িয়া বাড়ির নং : N0313 বয়স : 28 লিঙ্গ : পুরুষ	WZJ1757616 ফটো উপলব্ধ
719 নাম : বোডার পাহাড়িয়া পিতার নাম: মহেশ পাহাড়িয়া বাড়ির নং : n0186 বয়স : 65 লিঙ্গ : পুরুষ	JSL1642552 ফটো উপলব্ধ	720 নাম : সেনু পাহাড়িয়া পিতার নাম: কালু পাহাড়িয়া বাড়ির নং : n0312 বয়স : 30 লিঙ্গ : পুরুষ	WZJ1608033 ফটো উপলব্ধ	721 নাম : সামুয়েল বাস্কে পিতার নাম: এজিকেল বাস্কে বাড়ির নং : স্কু বয়স : 26 লিঙ্গ : পুরুষ	WZJ2086734 ফটো উপলব্ধ
722 নাম : ছিতা বেসরা মায়ের নাম: পাণ্ডু বেসরা বাড়ির নং : স্কু বয়স : 25 লিঙ্গ : মহিলা	WZJ2086353 ফটো উপলব্ধ	723 নাম : চিত্তা মণ্ডল স্বামীর নাম: লছমন মণ্ডল বাড়ির নং : n0196 বয়স : 64 লিঙ্গ : মহিলা	JSL1261874 ফটো উপলব্ধ	724 নাম : কৃষ্ণ মনি মণ্ডল পিতার নাম: লছমন মণ্ডল বাড়ির নং : n0196 বয়স : 40 লিঙ্গ : পুরুষ	JSL2912764 ফটো উপলব্ধ
725 নাম : সোনা মদী মায়ের নাম: লসীন মদী বাড়ির নং : N-278 বয়স : 24 লিঙ্গ : মহিলা	WZJ2085496 ফটো উপলব্ধ	726 নাম : বুদ্ধ মুরমু পিতার নাম: জেঠা হেমরম বাড়ির নং : n0172 বয়স : 63 লিঙ্গ : পুরুষ	JSL1261692 ফটো উপলব্ধ	727 নাম : ছবিল টুডু পিতার নাম: বেটকা টুডু বাড়ির নং : n0175 বয়স : 44 লিঙ্গ : পুরুষ	WZJ0101345 ফটো উপলব্ধ

728 নাম : সুমি মুর্মু স্বামীর নাম: বেটকা টুডু বাড়ির নং : n0175 বয়স : 61 লিঙ্গ : মহিলা	JSL1261775 ফটো উপলব্ধ	729 নাম : নবীন টুডু মায়ের নাম: সুমি মুর্মু বাড়ির নং : স্কু বয়স : 46 লিঙ্গ : মহিলা	WZJ2086395 ফটো উপলব্ধ	730 নাম : অনিয়াল টুডু পিতার নাম: বেটকা টুডু বাড়ির নং : n0175 বয়স : 38 লিঙ্গ : পুরুষ	WZJ0833723 ফটো উপলব্ধ
731 নাম : চনমুনি কিস্কু স্বামীর নাম: নবীন টুডু বাড়ির নং : n0175 বয়স : 33 লিঙ্গ : মহিলা	WZJ1283316 ফটো উপলব্ধ	732 নাম : সোরোজিনী মুর্মু পিতার নাম: খর মুর্মু বাড়ির নং : বান্দাহরা বয়স : 26 লিঙ্গ : মহিলা	UQX2000792 ফটো উপলব্ধ	733 নাম : এপ্রিম মুর্মু পিতার নাম: বাজন মুর্মু বাড়ির নং : এন0181 বয়স : 26 লিঙ্গ : পুরুষ	WZJ1783802 ফটো উপলব্ধ
734 নাম : নবীন মুরমু পিতার নাম: রাম মুরমু বাড়ির নং : n0181 বয়স : 45 লিঙ্গ : পুরুষ	JSL2688448 ফটো উপলব্ধ	735 নাম : বাজন মুর্মু পিতার নাম: রাম মুর্মু বাড়ির নং : n0181 বয়স : 55 লিঙ্গ : পুরুষ	JSL1506591 ফটো উপলব্ধ	736 নাম : বিকাশ মুর্মু পিতার নাম: গোপীনাথ মুর্মু বাড়ির নং : n0181 বয়স : 37 লিঙ্গ : পুরুষ	WZJ1283308 ফটো উপলব্ধ
737 নাম : আরতী মুর্মু স্বামীর নাম: দেবীরাম হেমরম বাড়ির নং : n0346 বয়স : 39 লিঙ্গ : মহিলা	JSL2911345 ফটো উপলব্ধ	738 নাম : সান্তনী মুর্মু স্বামীর নাম: নির্মল হাঁসদা বাড়ির নং : বান্দাহরা বয়স : 38 লিঙ্গ : মহিলা	WZJ0101386 ফটো উপলব্ধ	Q 739 নাম : রাম মুর্মু পিতার নাম: গোপাল মুর্মু বাড়ির নং : বয়স : 37 লিঙ্গ : পুরুষ	WZJ1584416 ফটো উপলব্ধ
740 নাম : অনিল মুরমু পিতার নাম: মেঠুর মুরমু বাড়ির নং : n0181 বয়স : 43 লিঙ্গ : পুরুষ	JSL2689354 ফটো উপলব্ধ	741 নাম : জিতা মার্ভি স্বামীর নাম: চরন মুর্মু বাড়ির নং : স্কু বয়স : 37 লিঙ্গ : মহিলা	WZJ2086528 ফটো উপলব্ধ	742 নাম : অঞ্জলী টুডু স্বামীর নাম: অনিল মুর্মু বাড়ির নং : 208 বয়স : 40 লিঙ্গ : মহিলা	JSL3170222 ফটো উপলব্ধ
743 নাম : মুনি টুডু স্বামীর নাম: বাজন মুর্মু বাড়ির নং : n0181 বয়স : 51 লিঙ্গ : মহিলা	JSL1261494 ফটো উপলব্ধ	744 নাম : মেরী সরেন স্বামীর নাম: নবীন মুর্মু বাড়ির নং : n0181 বয়স : 40 লিঙ্গ : মহিলা	WZJ0101394 ফটো উপলব্ধ	745 নাম : তুহিনা মুর্মু পিতার নাম: কল্যান মুর্মু বাড়ির নং : না বয়স : 22 লিঙ্গ : মহিলা	WZJ2215085 ফটো উপলব্ধ
746 নাম : রানী কিস্কু পিতার নাম: নরেশ কিস্কু বাড়ির নং : n0202 বয়স : 36 লিঙ্গ : মহিলা	WZJ1166032 ফটো উপলব্ধ	747 নাম : অবিসন মার্ভি পিতার নাম: বনিল মার্ভি বাড়ির নং : N0288 বয়স : 26 লিঙ্গ : পুরুষ	WZJ1718568 ফটো উপলব্ধ	748 নাম : ললিন কিস্কু পিতার নাম: নরেশ কিস্কু বাড়ির নং : n0202 বয়স : 35 লিঙ্গ : পুরুষ	WZJ0964247 ফটো উপলব্ধ
749 নাম : সন্তোষ কিস্কু পিতার নাম: নরেশ কিস্কু বাড়ির নং : n0202 বয়স : 34 লিঙ্গ : পুরুষ	WZJ1061183 ফটো উপলব্ধ	750 নাম : গোলাপী মার্ভি স্বামীর নাম: শ্যামল হাঁসদা বাড়ির নং : 00এন বয়স : 27 লিঙ্গ : মহিলা	WZJ1718527 ফটো উপলব্ধ	751 নাম : কল্যান মুর্মু পিতার নাম: সীরিলা মুর্মু বাড়ির নং : n0187 বয়স : 44 লিঙ্গ : পুরুষ	JSL2688463 ফটো উপলব্ধ
752 নাম : সিরিল মুর্মু মুর্মু পিতার নাম: বাজীনাথ মুর্মু বাড়ির নং : n0187 বয়স : 65 লিঙ্গ : পুরুষ	JSL1262112 ফটো উপলব্ধ	753 নাম : মিঠুন কিস্কু পিতার নাম: নরেশ কিস্কু বাড়ির নং : n0202 বয়স : 29 লিঙ্গ : পুরুষ	WZJ1607944 ফটো উপলব্ধ	754 নাম : রাজ মার্ভি স্বামীর নাম: সেরেল বাড়ির নং : n0187 বয়স : 65 লিঙ্গ : মহিলা	JSL1261973 ফটো উপলব্ধ
755 নাম : হোপনী মার্ভি পিতার নাম: কবিরাজ মার্ভি বাড়ির নং : 0291 বয়স : 56 লিঙ্গ : মহিলা	WZJ1718659 ফটো উপলব্ধ	756 নাম : মিনা কিস্কু স্বামীর নাম: নরেশ কিস্কু বাড়ির নং : n0202 বয়স : 33 লিঙ্গ : মহিলা	WZJ1166040 ফটো উপলব্ধ	757 নাম : কাপু মার্ভি স্বামীর নাম: নরেশ কিস্কু বাড়ির নং : n0202 বয়স : 67 লিঙ্গ : মহিলা	WZJ0833715 ফটো উপলব্ধ

758 নাম : যশোদাদেবী যাদব স্বামীর নাম: প্রকাশ যাদব বাড়ির নং : n0184 বয়স : 53 লিঙ্গ : মহিলা	JSL1263458 ফটো উপলব্ধ	759 নাম : লালু যাদব পিতার নাম: অশোক যাদব বাড়ির নং : এন0177 বয়স : 27 লিঙ্গ : পুরুষ	WZJ2266500 ফটো উপলব্ধ	760 নাম : তারা যাদব স্বামীর নাম: অশোক যাদব বাড়ির নং : n0177 বয়স : 42 লিঙ্গ : মহিলা	WZJ1499623 ফটো উপলব্ধ
761 নাম : চন্দন যাদব পিতার নাম: সুরেশ যাদব বাড়ির নং : N0207 বয়স : 30 লিঙ্গ : পুরুষ	WZJ1718543 ফটো উপলব্ধ	762 নাম : উত্তম যাদব যাদব পিতার নাম: প্রকাশ যাদব যাদব বাড়ির নং : n0184 বয়স : 30 লিঙ্গ : পুরুষ	WZJ1408426 ফটো উপলব্ধ	763 নাম : প্রকাশ যাদব পিতার নাম: তিতু যাদব বাড়ির নং : n0184 বয়স : 58 লিঙ্গ : পুরুষ	JSL1506310 ফটো উপলব্ধ
764 নাম : ফুলমুনী মুরমু মায়ের নাম: হিঁসি সরেন বাড়ির নং : N0194 বয়স : 34 লিঙ্গ : মহিলা	WZJ1056738 ফটো উপলব্ধ	765 নাম : শেফালী সরেন পিতার নাম: রবিন সরেন বাড়ির নং : N0304 বয়স : 42 লিঙ্গ : মহিলা	WZJ0829218 ফটো উপলব্ধ	766 নাম : পকলে মার্ভি পিতার নাম: কমল মার্ভি বাড়ির নং : N0179 বয়স : 36 লিঙ্গ : মহিলা	WZJ1057165 ফটো উপলব্ধ
767 নাম : বৈদ্যনাথ সরেন পিতার নাম: ধনী সরেন বাড়ির নং : n0194 বয়স : 34 লিঙ্গ : পুরুষ	WZJ1061209 ফটো উপলব্ধ	768 নাম : জহন সরেন পিতার নাম: আনতন সরেন বাড়ির নং : হু বয়স : 24 লিঙ্গ : মহিলা	WZJ2086957 ফটো উপলব্ধ	769 নাম : সনাতন বাস্কে পিতার নাম: এজিকেল বাস্কে বাড়ির নং : হু বয়স : 27 লিঙ্গ : পুরুষ	WZJ2086775 ফটো উপলব্ধ
770 নাম : আইনাল হাঁসদা পিতার নাম: সাকলা হাঁসদা বাড়ির নং : n0171 বয়স : 30 লিঙ্গ : পুরুষ	WZJ1607985 ফটো উপলব্ধ	771 নাম : ঈশ্বর হাসদা পিতার নাম: হোপনা হাসদা বাড়ির নং : n0190 বয়স : 67 লিঙ্গ : পুরুষ	JSL3074119 ফটো উপলব্ধ	772 নাম : সিমা পাহাড়ীয়া স্বামীর নাম: কাপলু পাহাড়ীয়া বাড়ির নং : n0189 বয়স : 35 লিঙ্গ : মহিলা	WZJ0833731 ফটো উপলব্ধ
773 নাম : দিলীপ হাঁসদা পিতার নাম: বুলিন হাঁসদা বাড়ির নং : n0180 বয়স : 33 লিঙ্গ : পুরুষ	WZJ0964221 ফটো উপলব্ধ	774 নাম : হপনি মার্ভি স্বামীর নাম: ঈশ্বর হাসদা বাড়ির নং : n0190 বয়স : 59 লিঙ্গ : মহিলা	JSL3074127 ফটো উপলব্ধ	775 নাম : সুমি মার্ভি পিতার নাম: হোপা বাড়ির নং : n0179 বয়স : 66 লিঙ্গ : মহিলা	JSL1261700 ফটো উপলব্ধ
776 নাম : সুজিত হাসদা পিতার নাম: সরকার হাঁসদা হাসদা বাড়ির নং : n0188 বয়স : 56 লিঙ্গ : পুরুষ	JSL1506237 ফটো উপলব্ধ	777 নাম : উজ্জল হাঁসদা পিতার নাম: সুজিত হাঁসদা বাড়ির নং : n0188 বয়স : 29 লিঙ্গ : পুরুষ	WZJ1499615 ফটো উপলব্ধ	778 নাম : কাপলি পাহাড়ীয়া পিতার নাম: আণ্ড পাহাড়ীয়া বাড়ির নং : n0189 বয়স : 46 লিঙ্গ : পুরুষ	JSL2256352 ফটো উপলব্ধ
779 নাম : সরকার হাসদা পিতার নাম: সংরাই হাঁসদা হাসদা বাড়ির নং : n0189 বয়স : 75 লিঙ্গ : পুরুষ	JSL1262807 ফটো উপলব্ধ	780 নাম : যতিন মুরমু পিতার নাম: বুদাই মুরমু বাড়ির নং : n0180 বয়স : 51 লিঙ্গ : পুরুষ	JSL1508555 ফটো উপলব্ধ	781 নাম : খালটি স্বামীর নাম: বুলিন বাড়ির নং : n0180 বয়স : 51 লিঙ্গ : মহিলা	JSL1264043 ফটো উপলব্ধ
782 নাম : বুলিন হাসদা পিতার নাম: জাগ্রন হাসদা বাড়ির নং : n0180 বয়স : 55 লিঙ্গ : পুরুষ	JSL1264100 ফটো উপলব্ধ	783 নাম : অর্চনা টুডু স্বামীর নাম: উজ্জল হাঁসদা বাড়ির নং : না বয়স : 27 লিঙ্গ : মহিলা	WZJ2214641 ফটো উপলব্ধ	784 নাম : সুবান হাঁসদা পিতার নাম: ঈশ্বর হাঁসদা বাড়ির নং : n0190 বয়স : 33 লিঙ্গ : পুরুষ	WZJ1061175 ফটো উপলব্ধ
785 নাম : সেভেন মুরমু পিতার নাম: ধনাই মুরমু বাড়ির নং : n0180 বয়স : 36 লিঙ্গ : পুরুষ	WZJ1253236 ফটো উপলব্ধ	786 নাম : মুনি টুডু পিতার নাম: সুজিত হাঁসদা বাড়ির নং : n0188 বয়স : 51 লিঙ্গ : মহিলা	JSL1506203 ফটো উপলব্ধ	787 নাম : চুড়কি মুরমু স্বামীর নাম: সোম টুডু বাড়ির নং : n0180 বয়স : 45 লিঙ্গ : মহিলা	WZJ1499631 ফটো উপলব্ধ

788 নাম : সন্তোষী মুর্মা স্বামীর নাম: দিলীপ হাঁসদা বাড়ির নং : n0180 বয়স : 34 লিঙ্গ : মহিলা	WZJ0964239 ফটো উপলব্ধ	789 নাম : ইতি বেসরা স্বামীর নাম: সিলিপ হাঁসদা বাড়ির নং : n0179 বয়স : 32 লিঙ্গ : মহিলা	WZJ1253269 ফটো উপলব্ধ	790 নাম : সিলিপ হাঁসদা পিতার নাম: রবি হাঁসদা বাড়ির নং : n0179 বয়স : 37 লিঙ্গ : পুরুষ	WZJ0101360 ফটো উপলব্ধ
791 নাম : স্টিফেন হাঁসদা পিতার নাম: ইশার হাঁসদা বাড়ির নং : নু বয়স : 24 লিঙ্গ : পুরুষ	WZJ2086288 ফটো উপলব্ধ	792 নাম : সুনিল হাঁসদা পিতার নাম: জাগরন হাঁসদা বাড়ির নং : n0198 বয়স : 62 লিঙ্গ : পুরুষ	WZJ1166057 ফটো উপলব্ধ	793 নাম : সালনী মুর্মা স্বামীর নাম: ছোট হাঁসদা বাড়ির নং : n0198 বয়স : 30 লিঙ্গ : মহিলা	WZJ1499607 ফটো উপলব্ধ
794 নাম : ফিলিপ হাঁসদা মায়ের নাম: রহিমাত মুর্মা বাড়ির নং : n0198 বয়স : 41 লিঙ্গ : পুরুষ	JSL3249745 ফটো উপলব্ধ	795 নাম : ফুলিন হাঁসদা পিতার নাম: সফল হাঁসদা বাড়ির নং : n0185 বয়স : 67 লিঙ্গ : মহিলা	JSL1506575 ফটো উপলব্ধ	796 নাম : পায়েল হাঁসদা পিতার নাম: বিনয় হাঁসদা বাড়ির নং : n0195 বয়স : 32 লিঙ্গ : মহিলা	WZJ1061191 ফটো উপলব্ধ
797 নাম : সুনিতা হাঁসদা স্বামীর নাম: ললিন মাউ বাড়ির নং : নু বয়স : 26 লিঙ্গ : মহিলা	WZJ2086254 ফটো উপলব্ধ	798 নাম : সান্তিনা মুর্মা স্বামীর নাম: ফিলিপ হাঁসদা বাড়ির নং : n0198 বয়স : 36 লিঙ্গ : মহিলা	JSL3249752 ফটো উপলব্ধ	799 নাম : রহিমাত স্বামীর নাম: সুনীল বাড়ির নং : n0198 বয়স : 58 লিঙ্গ : মহিলা	JSL1263011 ফটো উপলব্ধ
800 নাম : শ্রীদেবী হাঁসদা পিতার নাম: সুনিল হাঁসদা বাড়ির নং : n0198 বয়স : 31 লিঙ্গ : মহিলা	WZJ1283290 ফটো উপলব্ধ	801 নাম : প্রিয়োজিৎ হাঁসদা পিতার নাম: বিনয় হাঁসদা বাড়ির নং : N0287 বয়স : 26 লিঙ্গ : পুরুষ	WZJ1718634 ফটো উপলব্ধ	802 নাম : অপূর্ব হাঁসদা পিতার নাম: রুবেন হাঁসদা বাড়ির নং : 0259 বয়স : 26 লিঙ্গ : পুরুষ	WZJ1718683 ফটো উপলব্ধ
803 নাম : ছোট হাঁসদা মায়ের নাম: রহিমাত মুর্মা বাড়ির নং : n0198 বয়স : 36 লিঙ্গ : পুরুষ	WZJ0833707 ফটো উপলব্ধ	804 নাম : ছিতা হেমরম স্বামীর নাম: মনু টুডু বাড়ির নং : 196 বয়স : 62 লিঙ্গ : মহিলা	JSL1261403 ফটো উপলব্ধ	805 নাম : সুরমিলা হেমরম স্বামীর নাম: প্রবীর টুডু বাড়ির নং : n0353 বয়স : 27 লিঙ্গ : মহিলা	WZJ1667609 ফটো উপলব্ধ
806 নাম : মেরী হেমরম স্বামীর নাম: গৌতম হাঁসদা বাড়ির নং : n0203 বয়স : 51 লিঙ্গ : মহিলা	WB/07/045/321654 ফটো উপলব্ধ	807 নাম : দেবীরাম হেমরম পিতার নাম: জালীয়া হেমরম বাড়ির নং : n0345 বয়স : 45 লিঙ্গ : পুরুষ	JSL2455160 ফটো উপলব্ধ	Q 808 নাম : প্রদীপ হেমরম পিতার নাম: রবি হেমরম বাড়ির নং : বয়স : 27 লিঙ্গ : পুরুষ	WZJ1608108 ফটো উপলব্ধ
809 নাম : রাহুল হাঁসদা পিতার নাম: রতন হাঁসদা বাড়ির নং : বালদাহারা বয়স : 19 লিঙ্গ : পুরুষ	WZJ2415206 ফটো উপলব্ধ	810 নাম : শুভেন্দু মুর্মা পিতার নাম: যতীন মুর্মা বাড়ির নং : বালদাহারা বয়স : 23 লিঙ্গ : পুরুষ	WZJ2431658 ফটো উপলব্ধ	811 নাম : দিপালী চৌধুরী স্বামীর নাম: লিকেন চৌধুরী বাড়ির নং : বালদাহারা বয়স : 45 লিঙ্গ : মহিলা	JVR2339489 ফটো উপলব্ধ
812 নাম : মকুন্দ হাঁসদা পিতার নাম: বিমল হাঁসদা বাড়ির নং : বালদাহারা বয়স : 19 লিঙ্গ : পুরুষ	WZJ2442705 ফটো উপলব্ধ				

813 নাম : কয়মা বিবি স্বামীর নাম: রহমান সেক বাড়ির নং : n0252 বয়স : 51 লিঙ্গ : মহিলা	WZJ0833772 ফটো উপলব্ধ	814 নাম : সুবোল চৌধুরী পিতার নাম: তুলসী চৌধুরী বাড়ির নং : n0249 বয়স : 44 লিঙ্গ : পুরুষ	JSL2255305 ফটো উপলব্ধ	815 নাম : দর্জন চৌধুরী পিতার নাম: বটাই চৌধুরী বাড়ির নং : n0246 বয়স : 68 লিঙ্গ : পুরুষ	JSL1508340 ফটো উপলব্ধ
816 নাম : নিরঞ্জন চৌধুরী পিতার নাম: দ্বিজেন চৌধুরী বাড়ির নং : n0247 বয়স : 37 লিঙ্গ : পুরুষ	WZJ1499680 ফটো উপলব্ধ	817 নাম : পৌড় চৌধুরী পিতার নাম: দেবেন চৌধুরী বাড়ির নং : n0238 বয়স : 57 লিঙ্গ : পুরুষ	JSL1507342 ফটো উপলব্ধ	818 নাম : তেত্রী চৌধুরী স্বামীর নাম: নিরঞ্জন চৌধুরী বাড়ির নং : n0247 বয়স : 35 লিঙ্গ : মহিলা	WZJ1607928 ফটো উপলব্ধ
819 নাম : সনাতন চৌধুরী পিতার নাম: রামপ্রসাদ চৌধুরী বাড়ির নং : n0248 বয়স : 38 লিঙ্গ : পুরুষ	WZJ0833798 ফটো উপলব্ধ	820 নাম : লখিয়া চৌধুরী স্বামীর নাম: শিসুয়া চৌধুরী বাড়ির নং : n0243 বয়স : 65 লিঙ্গ : মহিলা	JSL1264076 ফটো উপলব্ধ	821 নাম : প্রতিমা চৌধুরী স্বামীর নাম: গৌতম চৌধুরী বাড়ির নং : n0350 বয়স : 27 লিঙ্গ : মহিলা	WZJ1608082 ফটো উপলব্ধ
822 নাম : সোভা চৌধুরী স্বামীর নাম: আনন্দ চৌধুরী বাড়ির নং : n0242 বয়স : 39 লিঙ্গ : মহিলা	WZJ1499714 ফটো উপলব্ধ	823 নাম : সীমা চৌধুরী স্বামীর নাম: হীরানন্দ চৌধুরী বাড়ির নং : n0248 বয়স : 31 লিঙ্গ : মহিলা	WZJ1499813 ফটো উপলব্ধ	824 নাম : রামপ্রসাদ চৌধুরী পিতার নাম: দাতারাম চৌধুরী বাড়ির নং : n0248 বয়স : 61 লিঙ্গ : পুরুষ	JSL1506492 ফটো উপলব্ধ
825 নাম : দিগেন চৌধুরী পিতার নাম: বটই চৌধুরী বাড়ির নং : n0247 বয়স : 52 লিঙ্গ : পুরুষ	JSL1261304 ফটো উপলব্ধ	826 নাম : বাবলু চৌধুরী পিতার নাম: দিগেন চৌধুরী বাড়ির নং : নং00 বয়স : 23 লিঙ্গ : পুরুষ	WZJ2378628 ফটো উপলব্ধ	827 নাম : দীপালী চৌধুরী স্বামীর নাম: সুবল চৌধুরী বাড়ির নং : n0249 বয়স : 44 লিঙ্গ : মহিলা	JSL2688521 ফটো উপলব্ধ
828 নাম : বলরাম চৌধুরী পিতার নাম: সুবোল চৌধুরী বাড়ির নং : এন039 বয়স : 20 লিঙ্গ : পুরুষ	WZJ2349447 ফটো উপলব্ধ	829 নাম : হীরানন্দ চৌধুরী পিতার নাম: রামপ্রসাদ চৌধুরী বাড়ির নং : n0248 বয়স : 31 লিঙ্গ : পুরুষ	WZJ1166123 ফটো উপলব্ধ	830 নাম : চৌতিক চৌধুরী স্বামীর নাম: দর্জন চৌধুরী বাড়ির নং : n0246 বয়স : 55 লিঙ্গ : মহিলা	JSL1507003 ফটো উপলব্ধ
831 নাম : আনন্দ চৌধুরী মায়ের নাম: সুমিত্রা চৌধুরী বাড়ির নং : n0242 বয়স : 38 লিঙ্গ : পুরুষ	WZJ0833848 ফটো উপলব্ধ	832 নাম : শান্তি চৌধুরী স্বামীর নাম: মোতি চৌধুরী বাড়ির নং : n0241 বয়স : 53 লিঙ্গ : মহিলা	JSL1506831 ফটো উপলব্ধ	833 নাম : কমলা চৌধুরী স্বামীর নাম: রামপ্রসাদ চৌধুরী বাড়ির নং : n0248 বয়স : 55 লিঙ্গ : মহিলা	JSL1506716 ফটো উপলব্ধ
834 নাম : গোপাল চৌধুরী পিতার নাম: মহিলাল চৌধুরী বাড়ির নং : n0240 বয়স : 28 লিঙ্গ : পুরুষ	WZJ1608116 ফটো উপলব্ধ	835 নাম : সোপান চৌধুরী পিতার নাম: শিসুয়া চৌধুরী বাড়ির নং : n0243 বয়স : 30 লিঙ্গ : পুরুষ	WZJ1584424 ফটো উপলব্ধ	836 নাম : শীখা চৌধুরী স্বামীর নাম: সনাতন চৌধুরী বাড়ির নং : n0248 বয়স : 34 লিঙ্গ : মহিলা	WZJ1499805 ফটো উপলব্ধ
837 নাম : ধানো মাছাতো চৌধুরী স্বামীর নাম: দীপক চৌধুরী বাড়ির নং : N0241 বয়স : 25 লিঙ্গ : মহিলা	WZJ1851344 ফটো উপলব্ধ	838 নাম : রিতা চৌধুরী স্বামীর নাম: সোপান চৌধুরী বাড়ির নং : n0243 বয়স : 29 লিঙ্গ : মহিলা	WZJ1608058 ফটো উপলব্ধ	839 নাম : সোহাগিয়া চৌধুরী স্বামীর নাম: মহিলাল চৌধুরী বাড়ির নং : n0240 বয়স : 59 লিঙ্গ : মহিলা	JSL1506823 ফটো উপলব্ধ
840 নাম : দীপক চৌধুরী পিতার নাম: মোতি চৌধুরী বাড়ির নং : n0241 বয়স : 31 লিঙ্গ : পুরুষ	WZJ1499664 ফটো উপলব্ধ	841 নাম : যশোদিয়া চৌধুরী স্বামীর নাম: দেবেন চৌধুরী বাড়ির নং : n0238 বয়স : 76 লিঙ্গ : মহিলা	JSL1506807 ফটো উপলব্ধ	842 নাম : রাজু চৌধুরী পিতার নাম: শচীন চৌধুরী বাড়ির নং : n0242 বয়স : 32 লিঙ্গ : পুরুষ	WZJ1499748 ফটো উপলব্ধ

843 নাম : সুমিত্রা চৌধুরী স্বামীর নাম: শচীন চৌধুরী বাড়ির নং : n0242 বয়স : 56 লিঙ্গ : মহিলা	JSL1506757 ফটো উপলব্ধ	844 নাম : রতন চৌধুরী পিতার নাম: রামপ্রসাদ চৌধুরী বাড়ির নং : n0248 বয়স : 35 লিঙ্গ : পুরুষ	WZJ0833780 ফটো উপলব্ধ	845 নাম : লতা চৌধুরী স্বামীর নাম: ধনঞ্জয় চৌধুরী বাড়ির নং : n0244 বয়স : 51 লিঙ্গ : মহিলা	JSL1506740 ফটো উপলব্ধ
846 নাম : প্রেমিয়া চৌধুরী স্বামীর নাম: রামপ্রবেশ চৌধুরী বাড়ির নং : n0243 বয়স : 53 লিঙ্গ : মহিলা	JSL1506773 ফটো উপলব্ধ	847 নাম : মোতি চৌধুরী পিতার নাম: পাঁচ চৌধুরী বাড়ির নং : n0241 বয়স : 61 লিঙ্গ : পুরুষ	JSL1507789 ফটো উপলব্ধ	848 নাম : বাহা সরেন স্বামীর নাম: কারু বাড়ির নং : n0220 বয়স : 56 লিঙ্গ : মহিলা	JSL2255354 ফটো উপলব্ধ
849 নাম : সেবিকা মার্ভি পিতার নাম: সাহেব মার্ভি বাড়ির নং : n0225 বয়স : 36 লিঙ্গ : মহিলা	WZJ0833806 ফটো উপলব্ধ	850 নাম : অঞ্জলি মার্ভি পিতার নাম: সাহেব মার্ভি বাড়ির নং : n0225 বয়স : 40 লিঙ্গ : মহিলা	WZJ0833749 ফটো উপলব্ধ	851 নাম : বাজন টুডু পিতার নাম: কাদু টুডু বাড়ির নং : n0232 বয়স : 66 লিঙ্গ : পুরুষ	JSL1261866 ফটো উপলব্ধ
852 নাম : মাতি টুডু পিতার নাম: সাহেব মার্ভি বাড়ির নং : n0225 বয়স : 45 লিঙ্গ : মহিলা	JSL1262229 ফটো উপলব্ধ	853 নাম : মনু মুর্মা স্বামীর নাম: আমিন টুডু বাড়ির নং : n0220 বয়স : 42 লিঙ্গ : মহিলা	JSL2688554 ফটো উপলব্ধ	854 নাম : আমিন টুডু পিতার নাম: মঙ্গল বাড়ির নং : n0220 বয়স : 69 লিঙ্গ : পুরুষ	JSL1262591 ফটো উপলব্ধ
855 নাম : কলতা পাহাড়িয়া স্বামীর নাম: দিলীপ পাহাড়িয়া বাড়ির নং : স্ক বয়স : 27 লিঙ্গ : মহিলা	WZJ2086924 ফটো উপলব্ধ	856 নাম : সুরজি পাহাড়িয়া পিতার নাম: লক্ষন পাহাড়িয়া বাড়ির নং : n0235 বয়স : 34 লিঙ্গ : মহিলা	WZJ1283332 ফটো উপলব্ধ	857 নাম : লক্ষ্মী পাহাড়িয়া পিতার নাম: কংগ্রেস পাহাড়িয়া বাড়ির নং : n0215 বয়স : 45 লিঙ্গ : পুরুষ	JSL2688570 ফটো উপলব্ধ
858 নাম : সুইনি পাহাড়িয়া পিতার নাম: চেনা পাহাড়িয়া বাড়ির নং : n0214 বয়স : 50 লিঙ্গ : মহিলা	JSL1508837 ফটো উপলব্ধ	859 নাম : বিশ্বেজীত পাহাড়িয়া পিতার নাম: সাকলা পাহাড়িয়া বাড়ির নং : n0213 বয়স : 33 লিঙ্গ : পুরুষ	WZJ1283373 ফটো উপলব্ধ	860 নাম : সমরী পাহাড়িয়া স্বামীর নাম: লক্ষন পাহাড়িয়া বাড়ির নং : n0251 বয়স : 66 লিঙ্গ : মহিলা	JSL1507615 ফটো উপলব্ধ
861 নাম : সাকারি পাহাড়িয়া স্বামীর নাম: গুইহা পাহাড়িয়া বাড়ির নং : n0209 বয়স : 51 লিঙ্গ : মহিলা	JSL1262310 ফটো উপলব্ধ	862 নাম : রেখা পাহাড়িয়া স্বামীর নাম: বিশ্বেজিৎ পহড়ীয়া বাড়ির নং : স্ক বয়স : 25 লিঙ্গ : মহিলা	WZJ2086478 ফটো উপলব্ধ	863 নাম : নগেন পাহাড়িয়া পিতার নাম: ঘুটু পাহাড়িয়া বাড়ির নং : n0212 বয়স : 53 লিঙ্গ : পুরুষ	JSL1261627 ফটো উপলব্ধ
864 নাম : দুর্গা পাহাড়ীয়া পিতার নাম: রামা পাহাড়ীয়া বাড়ির নং : n0210 বয়স : 42 লিঙ্গ : পুরুষ	JSL2688646 ফটো উপলব্ধ	865 নাম : দীনেশ পাহাড়ীয়া পিতার নাম: গাবজু পাহাড়ীয়া বাড়ির নং : n0208 বয়স : 33 লিঙ্গ : পুরুষ	WZJ1166131 ফটো উপলব্ধ	866 নাম : পানো পাহাড়ীয়া স্বামীর নাম: গাবজু পাহাড়ীয়া বাড়ির নং : n0208 বয়স : 65 লিঙ্গ : মহিলা	JSL1262567 ফটো উপলব্ধ
867 নাম : চেনা পাহাড়ীয়া পিতার নাম: সূর্য পাহাড়ীয়া বাড়ির নং : n0214 বয়স : 53 লিঙ্গ : পুরুষ	JSL1262609 ফটো উপলব্ধ	868 নাম : নির্মল পাহাড়ীয়া পিতার নাম: সকলা পাহাড়ীয়া বাড়ির নং : স্ক বয়স : 25 লিঙ্গ : পুরুষ	WZJ2086262 ফটো উপলব্ধ	869 নাম : জামিন পাহাড়ীয়া পিতার নাম: কংগ্রেস পাহাড়ীয়া বাড়ির নং : n0215 বয়স : 43 লিঙ্গ : পুরুষ	JSL3249778 ফটো উপলব্ধ
870 নাম : কামিনী পাহাড়ীয়া স্বামীর নাম: সতীশ পাহাড়ীয়া বাড়ির নং : n0234 বয়স : 70 লিঙ্গ : মহিলা	JSL1507540 ফটো উপলব্ধ	871 নাম : কাপু পাহাড়ীয়া স্বামীর নাম: নোওয়াশীল পাহাড়ীয়া বাড়ির নং : n0227 বয়স : 43 লিঙ্গ : মহিলা	JSL2255669 ফটো উপলব্ধ	872 নাম : সন্তোষ পাহাড়ীয়া পিতার নাম: সাকলা পাহাড়ীয়া বাড়ির নং : n0213 বয়স : 37 লিঙ্গ : পুরুষ	WZJ1408459 ফটো উপলব্ধ

873 নাম : অনিল পাহাড়িয়া পিতার নাম: ছয়কড়ি পাহাড়িয়া বাড়ির নং : n0211 বয়স : 51 লিঙ্গ : পুরুষ	JSL3074143 ফটো উপলব্ধ	874 নাম : সিবানী পাহাড়িয়া স্বামীর নাম: দূর্গা পাহাড়িয়া বাড়ির নং : n0210 বয়স : 42 লিঙ্গ : মহিলা	WZJ1499755 ফটো উপলব্ধ	875 নাম : মুন্সি পাহাড়িয়া পিতার নাম: কংগ্রেস পাহাড়িয়া বাড়ির নং : n0215 বয়স : 37 লিঙ্গ : পুরুষ	WZJ1283399 ফটো উপলব্ধ
876 নাম : মাইনো মার্ভি স্বামীর নাম: জামিন পাহাড়িয়া বাড়ির নং : n0215 বয়স : 38 লিঙ্গ : মহিলা	WZJ1408442 ফটো উপলব্ধ	877 নাম : চন্দন পাহাড়িয়া পিতার নাম: গুইয়া পাহাড়িয়া বাড়ির নং : ন্দ বয়স : 24 লিঙ্গ : পুরুষ	WZJ2086247 ফটো উপলব্ধ	878 নাম : সুন্দরী পাহাড়িয়া পিতার নাম: রামা পাহাড়িয়া বাড়ির নং : n0210 বয়স : 56 লিঙ্গ : মহিলা	JSL1262377 ফটো উপলব্ধ
879 নাম : গুইয়া পাহাড়িয়া পিতার নাম: ছয়কড়ি পাহাড়িয়া বাড়ির নং : n0209 বয়স : 56 লিঙ্গ : পুরুষ	JSL1262302 ফটো উপলব্ধ	880 নাম : রমেশ পিতার নাম: গাবজু বাড়ির নং : n0208 বয়স : 45 লিঙ্গ : পুরুষ	JSL2255388 ফটো উপলব্ধ	881 নাম : গিতা পাহাড়িয়া স্বামীর নাম: সন্তোষ পাহাড়িয়া বাড়ির নং : n0213 বয়স : 36 লিঙ্গ : মহিলা	WZJ0833822 ফটো উপলব্ধ
882 নাম : মুংলি পাহাড়িয়া স্বামীর নাম: ছয়কড়ি পাহাড়িয়া বাড়ির নং : n0211 বয়স : 69 লিঙ্গ : মহিলা	JSL1262369 ফটো উপলব্ধ	883 নাম : শক্তি পাহাড়িয়া পিতার নাম: সতীশ পাহাড়িয়া বাড়ির নং : n0234 বয়স : 33 লিঙ্গ : পুরুষ	WZJ1166065 ফটো উপলব্ধ	884 নাম : বুদ্ধিয়া পাহাড়িয়া পিতার নাম: লক্ষন পাহাড়িয়া বাড়ির নং : n0235 বয়স : 31 লিঙ্গ : মহিলা	WZJ1283340 ফটো উপলব্ধ
885 নাম : ললিতা পাহাড়িয়া স্বামীর নাম: সন্তোনা পাহাড়িয়া বাড়ির নং : n0234 বয়স : 40 লিঙ্গ : মহিলা	WZJ1408467 ফটো উপলব্ধ	886 নাম : সান্তনা পাহাড়িয়া পিতার নাম: সতীশ পাহাড়িয়া বাড়ির নং : n0234 বয়স : 43 লিঙ্গ : পুরুষ	WZJ0101402 ফটো উপলব্ধ	887 নাম : দিলীপ পাহাড়িয়া পিতার নাম: গুজু পাহাড়িয়া বাড়ির নং : n0236 বয়স : 42 লিঙ্গ : পুরুষ	WZJ0101410 ফটো উপলব্ধ
888 নাম : মহরী পাহাড়িয়া পিতার নাম: গুজু পাহাড়িয়া বাড়ির নং : n0236 বয়স : 33 লিঙ্গ : মহিলা	WZJ1166073 ফটো উপলব্ধ	Q 889 নাম : রঞ্জিত পাহাড়িয়া পিতার নাম: গুজু পাহাড়িয়া বাড়ির নং : বয়স : 31 লিঙ্গ : পুরুষ	WZJ1499763 ফটো উপলব্ধ	890 নাম : আশা পাহাড়িয়া স্বামীর নাম: সঞ্জীত পাহাড়িয়া বাড়ির নং : n0236 বয়স : 34 লিঙ্গ : মহিলা	WZJ1166081 ফটো উপলব্ধ
891 নাম : সঞ্জিত পাহাড়িয়া পিতার নাম: গুজু পাহাড়িয়া বাড়ির নং : n0236 বয়স : 37 লিঙ্গ : পুরুষ	WZJ1124973 ফটো উপলব্ধ	892 নাম : সূর্যা পাহাড়িয়া পিতার নাম: জটাং পাহাড়িয়া বাড়ির নং : n0237 বয়স : 81 লিঙ্গ : পুরুষ	JSL1261858 ফটো উপলব্ধ	893 নাম : অজয় পাহাড়িয়া পিতার নাম: সূর্যা পাহাড়িয়া বাড়ির নং : n0237 বয়স : 42 লিঙ্গ : পুরুষ	WZJ1166107 ফটো উপলব্ধ
894 নাম : ফুলো পাহাড়িয়া স্বামীর নাম: সূর্যা পাহাড়িয়া বাড়ির নং : n0237 বয়স : 73 লিঙ্গ : মহিলা	JSL1642495 ফটো উপলব্ধ	895 নাম : বাসন্তী পাহাড়িয়া স্বামীর নাম: রঞ্জিত পাহাড়িয়া বাড়ির নং : n0237 বয়স : 43 লিঙ্গ : মহিলা	JSL2255453 ফটো উপলব্ধ	896 নাম : শেফালী পাহাড়িয়া স্বামীর নাম: অজয় পাহাড়িয়া বাড়ির নং : n0237 বয়স : 46 লিঙ্গ : মহিলা	WZJ1499797 ফটো উপলব্ধ
897 নাম : মায়ী বর্মন স্বামীর নাম: পূর্ন রায় বাড়ির নং : n0254 বয়স : 35 লিঙ্গ : মহিলা	WZJ0833756 ফটো উপলব্ধ	898 নাম : রাধিয়া মণ্ডল স্বামীর নাম: সুনীল মণ্ডল বাড়ির নং : n0239 বয়স : 60 লিঙ্গ : মহিলা	JSL1261726 ফটো উপলব্ধ	899 নাম : প্রতিমা মণ্ডল স্বামীর নাম: অশোক মণ্ডল বাড়ির নং : N0239 বয়স : 27 লিঙ্গ : মহিলা	WZJ1718477 ফটো উপলব্ধ
900 নাম : চিত্র মণ্ডল পিতার নাম: রাধেশ্যাম মণ্ডল বাড়ির নং : n0239 বয়স : 28 লিঙ্গ : পুরুষ	WZJ1608249 ফটো উপলব্ধ	901 নাম : অশোক মণ্ডল পিতার নাম: নরেশ মণ্ডল বাড়ির নং : n0239 বয়স : 34 লিঙ্গ : মহিলা	WZJ1499698 ফটো উপলব্ধ	902 নাম : সুনীল মণ্ডল পিতার নাম: মানিক মণ্ডল বাড়ির নং : n0239 বয়স : 64 লিঙ্গ : পুরুষ	JSL1262518 ফটো উপলব্ধ

903 নাম : সঞ্জো মণ্ডল স্বামীর নাম: বীরেন মণ্ডল বাড়ির নং : n0239 বয়স : 63 লিঙ্গ : মহিলা	JSL1262500 ফটো উপলব্ধ	904 নাম : নিভা মণ্ডল স্বামীর নাম: রাধেশ্যাম মণ্ডল বাড়ির নং : n0239 বয়স : 50 লিঙ্গ : মহিলা	JSL1261817 ফটো উপলব্ধ	905 নাম : রাধেশ্যাম মণ্ডল পিতার নাম: মানিক মণ্ডল বাড়ির নং : n0239 বয়স : 55 লিঙ্গ : পুরুষ	JSL1262328 ফটো উপলব্ধ
906 নাম : উজ্জল মন্ডল পিতার নাম: বিরেন মন্ডল বাড়ির নং : n0239 বয়স : 33 লিঙ্গ : পুরুষ	WZJ1499722 ফটো উপলব্ধ	907 নাম : প্রসেনজীত মন্ডল পিতার নাম: সুনীল মন্ডল বাড়ির নং : নু বয়স : 24 লিঙ্গ : পুরুষ	WZJ2086676 ফটো উপলব্ধ	908 নাম : সোনালী মন্ডল পিতার নাম: লুছমান মন্ডল বাড়ির নং : n0196 বয়স : 27 লিঙ্গ : মহিলা	WZJ1608132 ফটো উপলব্ধ
909 নাম : রুপালী মুর্মু স্বামীর নাম: শ্যামল মার্ভি বাড়ির নং : নু বয়স : 27 লিঙ্গ : মহিলা	WZJ2086270 ফটো উপলব্ধ	910 নাম : তালা মুর্মু স্বামীর নাম: চুড়কা মার্ভি বাড়ির নং : n0223 বয়স : 57 লিঙ্গ : মহিলা	JSL1262088 ফটো উপলব্ধ	911 নাম : সনা হেমরম স্বামীর নাম: রতিন মার্ভি বাড়ির নং : N0224 বয়স : 46 লিঙ্গ : মহিলা	WZJ1718584 ফটো উপলব্ধ
912 নাম : এমেলি বাক্কে স্বামীর নাম: বারকু মার্ভি বাড়ির নং : n0219 বয়স : 46 লিঙ্গ : মহিলা	JSL2255537 ফটো উপলব্ধ	913 নাম : রতিন মার্ভি পিতার নাম: রেংটা বাড়ির নং : n0224 বয়স : 53 লিঙ্গ : পুরুষ	JSL2688679 ফটো উপলব্ধ	914 নাম : সঞ্জিতা মাউী পিতার নাম: কারু মাউী বাড়ির নং : n0217 বয়স : 34 লিঙ্গ : মহিলা	WZJ1283365 ফটো উপলব্ধ
915 নাম : চুরকা মার্ভি পিতার নাম: লক্ষন মার্ভি বাড়ির নং : n0223 বয়স : 59 লিঙ্গ : পুরুষ	JSL1262062 ফটো উপলব্ধ	916 নাম : বারকু মার্ভি পিতার নাম: দন্দ বাড়ির নং : n0219 বয়স : 50 লিঙ্গ : পুরুষ	JSL1264605 ফটো উপলব্ধ	917 নাম : তালা মার্ভি স্বামীর নাম: দিলিপ সরেনা বাড়ির নং : n0216 বয়স : 57 লিঙ্গ : মহিলা	JSL2255289 ফটো উপলব্ধ
918 নাম : শ্যামল মার্ভি পিতার নাম: চুরকা মার্ভি বাড়ির নং : n0223 বয়স : 40 লিঙ্গ : পুরুষ	JSL3249802 ফটো উপলব্ধ	919 নাম : সনেশ মার্ভি পিতার নাম: শিব মার্ভি বাড়ির নং : n0218 বয়স : 41 লিঙ্গ : পুরুষ	JSL3249810 ফটো উপলব্ধ	920 নাম : লক্ষ্মীমণী মাউী পিতার নাম: রতিন মাউী বাড়ির নং : নু বয়স : 24 লিঙ্গ : মহিলা	WZJ2086981 ফটো উপলব্ধ
921 নাম : মল্লিকা টুডু স্বামীর নাম: সনেশ মার্ভি বাড়ির নং : n0218 বয়স : 33 লিঙ্গ : মহিলা	WZJ1061233 ফটো উপলব্ধ	922 নাম : শিব মাউী পিতার নাম: রামই মাউী বাড়ির নং : n0218 বয়স : 69 লিঙ্গ : পুরুষ	JSL1508159 ফটো উপলব্ধ	923 নাম : বিটিয়া সরেন স্বামীর নাম: শিব বাড়ির নং : n0218 বয়স : 61 লিঙ্গ : মহিলা	JSL1262096 ফটো উপলব্ধ
924 নাম : সুমন পাহাড়িয়া স্বামীর নাম: শুনুয়া পাহাড়িয়া বাড়ির নং : n0207 বয়স : 30 লিঙ্গ : মহিলা	WZJ1499789 ফটো উপলব্ধ	925 নাম : হানজো যাদব পিতার নাম: যোগেশ্বর যাদব বাড়ির নং : n0207 বয়স : 58 লিঙ্গ : পুরুষ	JSL2255594 ফটো উপলব্ধ	926 নাম : জনার্দন যাদব পিতার নাম: মানজো যাদব বাড়ির নং : n0206 বয়স : 37 লিঙ্গ : পুরুষ	WZJ1499730 ফটো উপলব্ধ
927 নাম : বাতসুয়া যাদব পিতার নাম: ঘাটটো যাদব বাড়ির নং : n0206 বয়স : 65 লিঙ্গ : পুরুষ	JSL2688729 ফটো উপলব্ধ	928 নাম : শীলাদেবী যাদব স্বামীর নাম: সুরেশ যাদব বাড়ির নং : n0207 বয়স : 53 লিঙ্গ : মহিলা	JSL2255586 ফটো উপলব্ধ	929 নাম : সুরেশ যাদব পিতার নাম: ছরো যাদব বাড়ির নং : n0207 বয়স : 69 লিঙ্গ : পুরুষ	JSL3074184 ফটো উপলব্ধ
930 নাম : কুন্দন যাদব যাদব পিতার নাম: প্রকাশ যাদব যাদব বাড়ির নং : এন0184 বয়স : 27 লিঙ্গ : পুরুষ	WZJ1810019 ফটো উপলব্ধ	931 নাম : গুলাপী পাহাড়িয়া স্বামীর নাম: শুনুয়া পাহাড়িয়া বাড়ির নং : n0207 বয়স : 44 লিঙ্গ : মহিলা	JSL2688711 ফটো উপলব্ধ	932 নাম : শুনুয়া পাহাড়িয়া পিতার নাম: আসু পাহাড়িয়া বাড়ির নং : n0207 বয়স : 51 লিঙ্গ : পুরুষ	JSL2255602 ফটো উপলব্ধ

বিধানসভা নির্বাচনক্ষেত্রের নং, নাম : 50-মালদহ
ভাগ নং, নাম : 6-তেতুলিয়া,

933 নাম : মঞ্জু যাদব স্বামীর নাম: বতিসুয়া যাদব বাড়ির নং : n0206 বয়স : 56 লিঙ্গ : মহিলা	JSL1263433 ফটো উপলব্ধ	934 নাম : মানজে যাদব পিতার নাম: যোগেশ্বর যাদব বাড়ির নং : n0206 বয়স : 60 লিঙ্গ : পুরুষ	JSL1507086 ফটো উপলব্ধ	935 নাম : রবিউ হেমরম পিতার নাম: মোহন বাড়ির নং : n0221 বয়স : 50 লিঙ্গ : পুরুষ	JSL1263219 ফটো উপলব্ধ
936 নাম : গুলাপ সরেন পিতার নাম: বাসুদেব সরেন বাড়ির নং : n0229 বয়স : 42 লিঙ্গ : পুরুষ	WZJ0101451 ফটো উপলব্ধ	937 নাম : মুনরি সরেন স্বামীর নাম: মাতাল সরেন বাড়ির নং : n0231 বয়স : 70 লিঙ্গ : মহিলা	WZJ1283324 ফটো উপলব্ধ	938 নাম : তালা সরেন স্বামীর নাম: শুভান মার্ডি বাড়ির নং : n0229 বয়স : 63 লিঙ্গ : মহিলা	JSL1261791 ফটো উপলব্ধ
939 নাম : রঞ্জিত সরেন পিতার নাম: বাসুদেব সরেন বাড়ির নং : n0229 বয়স : 35 লিঙ্গ : পুরুষ	WZJ1061225 ফটো উপলব্ধ	940 নাম : মারগামই স্বামীর নাম: বারকা সরেন বাড়ির নং : n0233 বয়স : 50 লিঙ্গ : মহিলা	JSL1261940 ফটো উপলব্ধ	941 নাম : বালকে সরেন স্বামীর নাম: লক্ষন বাড়ির নং : n0230 বয়স : 66 লিঙ্গ : মহিলা	JSL1263623 ফটো উপলব্ধ
942 নাম : মাতি সরেন স্বামীর নাম: লখিল সরেন বাড়ির নং : n0221 বয়স : 66 লিঙ্গ : মহিলা	JSL1263466 ফটো উপলব্ধ	943 নাম : সিমলি সরেন পিতার নাম: তডো সরেন বাড়ির নং : n0229 বয়স : 44 লিঙ্গ : মহিলা	JSL2255636 ফটো উপলব্ধ	944 নাম : মোনশ মর্দী মায়ের নাম: তাল সোরন বাড়ির নং : N-229 বয়স : 25 লিঙ্গ : পুরুষ	WZJ2087054 ফটো উপলব্ধ
945 নাম : বাসুদেব সরেন পিতার নাম: গুলু সরেন বাড়ির নং : n0229 বয়স : 71 লিঙ্গ : পুরুষ	JSL1262286 ফটো উপলব্ধ	946 নাম : সারো হেমরম স্বামীর নাম: বাসুদেব সরেন বাড়ির নং : n0229 বয়স : 65 লিঙ্গ : মহিলা	JSL1262153 ফটো উপলব্ধ	947 নাম : আশা খাতুন স্বামীর নাম: মজনু সেখ বাড়ির নং : এন0109 বয়স : 25 লিঙ্গ : মহিলা	WZJ2323707 ফটো উপলব্ধ
948 নাম : সাবীর আলী পিতার নাম: রাহমান আলী বাড়ির নং : n0253 বয়স : 31 লিঙ্গ : পুরুষ	WZJ1166115 ফটো উপলব্ধ	949 নাম : রাহমান সেখ পিতার নাম: বিণ্ডু সেখ বাড়ির নং : n0253 বয়স : 70 লিঙ্গ : পুরুষ	WZJ0833764 ফটো উপলব্ধ	950 নাম : নুরুদ্দীন সেখ পিতার নাম: রাহমান সেখ বাড়ির নং : n0253 বয়স : 38 লিঙ্গ : পুরুষ	WZJ1166099 ফটো উপলব্ধ
951 নাম : মজনু সেখ পিতার নাম: রাহমান সেখ বাড়ির নং : n0253 বয়স : 28 লিঙ্গ : পুরুষ	WZJ1608009 ফটো উপলব্ধ	952 নাম : আরজনা বিবি স্বামীর নাম: নুরুদ্দীন সেখ বাড়ির নং : n0253 বয়স : 31 লিঙ্গ : মহিলা	WZJ1607977 ফটো উপলব্ধ	953 নাম : সাবিনা বিবি স্বামীর নাম: সাবীর আলী বাড়ির নং : n0253 বয়স : 34 লিঙ্গ : মহিলা	WZJ1499706 ফটো উপলব্ধ
954 নাম : সোনা হাসদা স্বামীর নাম: কান্দনা হাসদা বাড়ির নং : n0226 বয়স : 61 লিঙ্গ : মহিলা	WZJ0101477 ফটো উপলব্ধ	955 নাম : উকিল সরেন পিতার নাম: কান্দনা সরেন বাড়ির নং : n0226 বয়স : 36 লিঙ্গ : পুরুষ	WZJ1584432 ফটো উপলব্ধ	956 নাম : বিমল মার্ডী পিতার নাম: বারকু মার্ডী বাড়ির নং : তেতুলিয়া বয়স : 22 লিঙ্গ : পুরুষ	WZJ2388478 ফটো উপলব্ধ
957 নাম : মেঘনাথ চৌধুরী পিতার নাম: গৌড় চৌধুরী বাড়ির নং : এন0238 বয়স : 20 লিঙ্গ : পুরুষ	WZJ2407047 ফটো উপলব্ধ	958 নাম : জয়লাল চৌধুরী পিতার নাম: দুলাল চৌধুরী বাড়ির নং : এন00 বয়স : 19 লিঙ্গ : পুরুষ	WZJ2407864 ফটো উপলব্ধ	959 নাম : জ্যোতি চৌধুরী পিতার নাম: দুলাল চৌধুরী বাড়ির নং : তেতুলিয়া বয়স : 21 লিঙ্গ : মহিলা	WZJ2432037 ফটো উপলব্ধ
960 নাম : বন্দনা মন্ডল স্বামীর নাম: উজ্জল মন্ডল বাড়ির নং : তেতুলিয়া বয়স : 31 লিঙ্গ : মহিলা	WZJ2432045 ফটো উপলব্ধ				

961 নাম : মালা পাহাড়ী স্বামীর নাম : নয়ন পাহাড়ী বাড়ির নং : গোয়াল চৈতা বয়স : 58 লিঙ্গ : মহিলা	JSL1414036 ফটো উপলব্ধ	962 নাম : রাজু হাঁসদা পিতার নাম : লক্ষ্মীরাম হাঁসদা বাড়ির নং : n0281 বয়স : 40 লিঙ্গ : পুরুষ	JSL3170255 ফটো উপলব্ধ	963 নাম : সুজন পিতার নাম : মঙ্গল বাড়ির নং : n0272 বয়স : 59 লিঙ্গ : পুরুষ	JSL1262955 ফটো উপলব্ধ
964 নাম : সীতা স্বামীর নাম : মুনসি বাড়ির নং : n0271 বয়স : 53 লিঙ্গ : মহিলা	JSL1264316 ফটো উপলব্ধ	965 নাম : সুরিন পিতার নাম : মুনসি বাড়ির নং : n0299 বয়স : 58 লিঙ্গ : পুরুষ	JSL1507284 ফটো উপলব্ধ	966 নাম : রতন হাঁসদা পিতার নাম : লক্ষ্মীরাম হাঁসদা বাড়ির নং : n0281 বয়স : 43 লিঙ্গ : পুরুষ	JSL2912863 ফটো উপলব্ধ
967 নাম : গনেশ পিতার নাম : ফুদান বাড়ির নং : n0261 বয়স : 55 লিঙ্গ : পুরুষ	JSL1642354 ফটো উপলব্ধ	968 নাম : তালা স্বামীর নাম : বাবুরাম বাড়ির নং : n0302 বয়স : 51 লিঙ্গ : মহিলা	JSL1263227 ফটো উপলব্ধ	969 নাম : সরোজিনী হেমরম স্বামীর নাম : শালকু সরেন বাড়ির নং : n0299 বয়স : 51 লিঙ্গ : মহিলা	JSL1507177 ফটো উপলব্ধ
970 নাম : সোনালী টুডু স্বামীর নাম : অনিল মূর্মু বাড়ির নং : n0297 বয়স : 40 লিঙ্গ : মহিলা	WZJ0964270 ফটো উপলব্ধ	971 নাম : সোম টুডু পিতার নাম : বৃন্দাই টুডু বাড়ির নং : n0302 বয়স : 37 লিঙ্গ : পুরুষ	WZJ0101501 ফটো উপলব্ধ	972 নাম : সাবিনাথ হেমরম পিতার নাম : সিবান হেমরম বাড়ির নং : n0300 বয়স : 29 লিঙ্গ : পুরুষ	WZJ1499854 ফটো উপলব্ধ
973 নাম : লক্ষ্মী মূর্মু স্বামীর নাম : সঞ্জীব মাড়ি বাড়ির নং : n0301 বয়স : 51 লিঙ্গ : মহিলা	JSL1263540 ফটো উপলব্ধ	974 নাম : কাপু পিতার নাম : কাঁদনা বাড়ির নং : n0265 বয়স : 51 লিঙ্গ : মহিলা	JSL1261486 ফটো উপলব্ধ	975 নাম : অলোকা টুডু স্বামীর নাম : রতন হাঁসদা বাড়ির নং : n0281 বয়স : 39 লিঙ্গ : মহিলা	WZJ0101527 ফটো উপলব্ধ
976 নাম : শিশির কনা মূর্মু স্বামীর নাম : রাজু হাঁসদা বাড়ির নং : n0281 বয়স : 35 লিঙ্গ : মহিলা	INP0805739 ফটো উপলব্ধ	977 নাম : ফুলিরাম মাড়ী পিতার নাম : সাহেব মাড়ী বাড়ির নং : n0269 বয়স : 37 লিঙ্গ : পুরুষ	WZJ0101584 ফটো উপলব্ধ	978 নাম : সোনা হাঁসদা স্বামীর নাম : ফুলিরাম মাড়ি হাঁসদা বাড়ির নং : n0269 বয়স : 30 লিঙ্গ : মহিলা	WZJ1283480 ফটো উপলব্ধ
979 নাম : সুরজ হাঁসদা স্বামীর নাম : সাহেব মাড়ি বাড়ির নং : n0269 বয়স : 66 লিঙ্গ : মহিলা	JSL1262849 ফটো উপলব্ধ	980 নাম : সিবান পিতার নাম : হোপা হেমরাম বাড়ির নং : n0300 বয়স : 61 লিঙ্গ : পুরুষ	JSL1506674 ফটো উপলব্ধ	981 নাম : তালা স্বামীর নাম : সুজন বাড়ির নং : n0272 বয়স : 52 লিঙ্গ : মহিলা	JSL1262872 ফটো উপলব্ধ
982 নাম : অনিল মুরমু পিতার নাম : নরেন মুরমু বাড়ির নং : n0297 বয়স : 46 লিঙ্গ : পুরুষ	JSL2255743 ফটো উপলব্ধ	983 নাম : তালাময় হাঁসদা স্বামীর নাম : আস্তান সরেন বাড়ির নং : n0270 বয়স : 61 লিঙ্গ : মহিলা	JSL2688786 ফটো উপলব্ধ	984 নাম : চেবা মাড়ি পিতার নাম : সমাই মাড়ি বাড়ির নং : n0301 বয়স : 38 লিঙ্গ : পুরুষ	WZJ1253251 ফটো উপলব্ধ
985 নাম : মালা সরেন পিতার নাম : যতিন বাড়ির নং : n0286 বয়স : 50 লিঙ্গ : মহিলা	JSL1508605 ফটো উপলব্ধ	986 নাম : তালা সরেন স্বামীর নাম : রমেশ বাড়ির নং : n0270 বয়স : 59 লিঙ্গ : মহিলা	JSL1639517 ফটো উপলব্ধ	987 নাম : মিনু স্বামীর নাম : নগেন বাড়ির নং : n0297 বয়স : 60 লিঙ্গ : মহিলা	JSL1507375 ফটো উপলব্ধ
988 নাম : ফিলিমন মূর্মু পিতার নাম : নগেন মূর্মু বাড়ির নং : n0297 বয়স : 31 লিঙ্গ : মহিলা	WZJ1499888 ফটো উপলব্ধ	989 নাম : অনিল মাড়ি পিতার নাম : ঠাকুর বাড়ির নং : n0288 বয়স : 50 লিঙ্গ : পুরুষ	JSL1262963 ফটো উপলব্ধ	990 নাম : সামিয়া হাঁসদা স্বামীর নাম : বনিল মাড়ি বাড়ির নং : n0288 বয়স : 42 লিঙ্গ : মহিলা	JSL2912889 ফটো উপলব্ধ

991 নাম : ফুলমনি চরে স্বামীর নাম: ঠাকুর বাড়ির নং : n0288 বয়স : 67 লিঙ্গ : মহিলা	JSL1508480 ফটো উপলব্ধ	992 নাম : নবীন মার্ভি পিতার নাম: ঠাকুর মার্ভি বাড়ির নং : n0288 বয়স : 40 লিঙ্গ : পুরুষ	JSL2912798 ফটো উপলব্ধ	993 নাম : বনিন মার্ভি পিতার নাম: ঠাকুর মার্ভি বাড়ির নং : n0288 বয়স : 45 লিঙ্গ : পুরুষ	JSL2912806 ফটো উপলব্ধ
994 নাম : ললিন মার্ভি পিতার নাম: ঠাকুর মার্ভি বাড়ির নং : n0288 বয়স : 37 লিঙ্গ : পুরুষ	WZJ0756106 ফটো উপলব্ধ	995 নাম : সুলেখা হাসদা স্বামীর নাম: নবীন মার্ভি বাড়ির নং : n0288 বয়স : 34 লিঙ্গ : মহিলা	WZJ1061266 ফটো উপলব্ধ	996 নাম : ফুলন হাসদা স্বামীর নাম: অনিল মাউ বাড়ির নং : n0288 বয়স : 47 লিঙ্গ : মহিলা	JSL2255735 ফটো উপলব্ধ
997 নাম : পরিমল টুডু মায়ের নাম: চুমকুই কিস্কু বাড়ির নং : n0276 বয়স : 40 লিঙ্গ : পুরুষ	WZJ0101485 ফটো উপলব্ধ	998 নাম : রিন্টু টুডু পিতার নাম: কান্দনা টুডু বাড়ির নং : n0280 বয়স : 43 লিঙ্গ : পুরুষ	JSL2688810 ফটো উপলব্ধ	999 নাম : রাজিকা টুডু পিতার নাম: ঠাকুর টুডু বাড়ির নং : n0276 বয়স : 33 লিঙ্গ : মহিলা	WZJ1499946 ফটো উপলব্ধ
1000 নাম : শ্রীনাথ টুডু পিতার নাম: রাবন টুডু বাড়ির নং : n0263 বয়স : 38 লিঙ্গ : পুরুষ	WZJ1500008 ফটো উপলব্ধ	1001 নাম : সুপিন টুডু পিতার নাম: লখরু টুডু বাড়ির নং : n0267 বয়স : 46 লিঙ্গ : পুরুষ	JSL2255750 ফটো উপলব্ধ	1002 নাম : রাবন টুডু মায়ের নাম: সুমি মার্ভি বাড়ির নং : n0263 বয়স : 53 লিঙ্গ : পুরুষ	WZJ0756064 ফটো উপলব্ধ
1003 নাম : মারামই সরেন স্বামীর নাম: বলাই বাড়ির নং : n0263 বয়স : 53 লিঙ্গ : মহিলা	JSL1262005 ফটো উপলব্ধ	1004 নাম : জিতেন টুডু পিতার নাম: লুথরু টুডু বাড়ির নং : n0267 বয়স : 38 লিঙ্গ : পুরুষ	WZJ0101535 ফটো উপলব্ধ	1005 নাম : লতিকা মুরু স্বামীর নাম: জিতেন টুডু বাড়ির নং : n0267 বয়স : 39 লিঙ্গ : মহিলা	WZJ1166156 ফটো উপলব্ধ
1006 নাম : সাজিব টুডু পিতার নাম: পরেশ টুডু বাড়ির নং : n0260 বয়স : 29 লিঙ্গ : পুরুষ	WZJ1499870 ফটো উপলব্ধ	1007 নাম : সানজলী কিস্কু স্বামীর নাম: রবিন টুডু বাড়ির নং : n0263 বয়স : 52 লিঙ্গ : মহিলা	WZJ0756056 ফটো উপলব্ধ	1008 নাম : রানী সরেন স্বামীর নাম: রিন্টু টুডু বাড়ির নং : n0280 বয়স : 37 লিঙ্গ : মহিলা	WZJ1283522 ফটো উপলব্ধ
1009 নাম : পরেশ টুডু পিতার নাম: পলটন টুডু বাড়ির নং : n0260 বয়স : 51 লিঙ্গ : পুরুষ	WZJ0101568 ফটো উপলব্ধ	1010 নাম : বলাই টুডু পিতার নাম: বৃদান টুডু বাড়ির নং : n0263 বয়স : 58 লিঙ্গ : পুরুষ	JSL1261908 ফটো উপলব্ধ	1011 নাম : রানী সরেন স্বামীর নাম: সুপিন টুডু বাড়ির নং : n0267 বয়স : 41 লিঙ্গ : মহিলা	WZJ0756098 ফটো উপলব্ধ
1012 নাম : মমতা পাহাড়িয়া স্বামীর নাম: সুনীল পাহাড়িয়া বাড়ির নং : n0304 বয়স : 37 লিঙ্গ : মহিলা	WZJ0833897 ফটো উপলব্ধ	1013 নাম : সাবিত্রী পাহাড়িয়া স্বামীর নাম: হীরালাল পাহাড়িয়া বাড়ির নং : n0313 বয়স : 36 লিঙ্গ : মহিলা	WZJ1283498 ফটো উপলব্ধ	1014 নাম : সুমি পাহাড়িয়া পিতার নাম: ছোটকা পাহাড়িয়া বাড়ির নং : n0310 বয়স : 50 লিঙ্গ : মহিলা	JSL1507938 ফটো উপলব্ধ
1015 নাম : যুধিষ্ঠীর পাহাড়িয়া পিতার নাম: আশু পাহাড়িয়া বাড়ির নং : n0309 বয়স : 40 লিঙ্গ : পুরুষ	JSL3249869 ফটো উপলব্ধ	1016 নাম : রনজু পাহাড়িয়া পিতার নাম: আশু পাহাড়িয়া বাড়ির নং : n0309 বয়স : 59 লিঙ্গ : পুরুষ	JSL1506583 ফটো উপলব্ধ	1017 নাম : রাজমনি পাহাড়িয়া স্বামীর নাম: মাককা পাহাড়িয়া বাড়ির নং : n0307 বয়স : 50 লিঙ্গ : মহিলা	JSL1508118 ফটো উপলব্ধ
1018 নাম : গোলাপী পাহাড়িয়া স্বামীর নাম: পরেশ পাহাড়িয়া বাড়ির নং : n0313 বয়স : 30 লিঙ্গ : মহিলা	WZJ1499847 ফটো উপলব্ধ	1019 নাম : গীতা পাহাড়িয়া স্বামীর নাম: রজনী পাহাড়িয়া বাড়ির নং : n0312 বয়স : 41 লিঙ্গ : মহিলা	WZJ1499821 ফটো উপলব্ধ	1020 নাম : লিলা পাহাড়িয়া স্বামীর নাম: গনেশ পাহাড়িয়া বাড়ির নং : n0312 বয়স : 29 লিঙ্গ : মহিলা	WZJ1499920 ফটো উপলব্ধ

1021 নাম : গণেশ পাহাড়িয়া পিতার নাম: লক্ষু পাহাড়িয়া বাড়ির নং : n0312 বয়স : 35 লিঙ্গ : পুরুষ	WZJ1166149 ফটো উপলব্ধ	1022 নাম : অর্পনা পাহাড়িয়া স্বামীর নাম: যুধিষ্ঠির পাহাড়িয়া বাড়ির নং : n0309 বয়স : 36 লিঙ্গ : মহিলা	WZJ0833905 ফটো উপলব্ধ	1023 নাম : ভাদরু পাহাড়িয়া পিতার নাম: সুকু পাহাড়িয়া বাড়ির নং : n0308 বয়স : 35 লিঙ্গ : পুরুষ	WZJ1408541 ফটো উপলব্ধ
1024 নাম : শুকলাল পাহাড়িয়া পিতার নাম: আশু পাহাড়িয়া বাড়ির নং : n0309 বয়স : 56 লিঙ্গ : পুরুষ	JSL1507912 ফটো উপলব্ধ	1025 নাম : সনেকা পাহাড়িয়া স্বামীর নাম: ফরসা পাহাড়িয়া বাড়ির নং : n0304 বয়স : 61 লিঙ্গ : মহিলা	JSL1507706 ফটো উপলব্ধ	1026 নাম : আশা পাহাড়িয়া স্বামীর নাম: আশু পাহাড়িয়া বাড়ির নং : n0313 বয়স : 33 লিঙ্গ : মহিলা	WZJ1166164 ফটো উপলব্ধ
1027 নাম : আশু পাহাড়িয়া পিতার নাম: গুণিন পাহাড়িয়া বাড়ির নং : n0313 বয়স : 39 লিঙ্গ : পুরুষ	JSL3249828 ফটো উপলব্ধ	1028 নাম : দানেশ পাহাড়িয়া পিতার নাম: ফরসা পাহাড়িয়া বাড়ির নং : n0304 বয়স : 53 লিঙ্গ : পুরুষ	JSL2255826 ফটো উপলব্ধ	1029 নাম : লীলো পাহাড়িয়া স্বামীর নাম: রোবিয়া পাহাড়িয়া বাড়ির নং : n0306 বয়স : 69 লিঙ্গ : মহিলা	JSL1508134 ফটো উপলব্ধ
1030 নাম : বিজলী পাহাড়িয়া স্বামীর নাম: দুলাল পাহাড়িয়া বাড়ির নং : n0313 বয়স : 35 লিঙ্গ : মহিলা	WZJ1283449 ফটো উপলব্ধ	1031 নাম : তাজবি পাহাড়িয়া স্বামীর নাম: ডোমা পাহাড়িয়া বাড়ির নং : n0313 বয়স : 67 লিঙ্গ : মহিলা	JSL1507920 ফটো উপলব্ধ	1032 নাম : স্বপন পাহাড়িয়া পিতার নাম: রনজু পাহাড়িয়া বাড়ির নং : n0309 বয়স : 31 লিঙ্গ : পুরুষ	WZJ1499961 ফটো উপলব্ধ
1033 নাম : পঞ্চমী পাহাড়িয়া স্বামীর নাম: দীনেশ পাহাড়িয়া বাড়ির নং : n0312 বয়স : 34 লিঙ্গ : মহিলা	WZJ1499839 ফটো উপলব্ধ	1034 নাম : সুনীল পাহাড়িয়া পিতার নাম: ফরসা পাহাড়িয়া বাড়ির নং : n0304 বয়স : 42 লিঙ্গ : পুরুষ	JSL2688877 ফটো উপলব্ধ	1035 নাম : সোহাগী পাহাড়িয়া স্বামীর নাম: মঙ্গল পাহাড়িয়া বাড়ির নং : n0306 বয়স : 44 লিঙ্গ : মহিলা	JSL3170248 ফটো উপলব্ধ
1036 নাম : রিদয় পাহাড়িয়া পিতার নাম: ফরসা পাহাড়িয়া বাড়ির নং : n0304 বয়স : 31 লিঙ্গ : পুরুষ	WZJ1166180 ফটো উপলব্ধ	1037 নাম : রতন পাহাড়িয়া পিতার নাম: রোবিয়া পাহাড়িয়া বাড়ির নং : n0306 বয়স : 38 লিঙ্গ : পুরুষ	JSL3249844 ফটো উপলব্ধ	1038 নাম : মঙ্গল পাহাড়িয়া পিতার নাম: রোবিয়া পাহাড়িয়া বাড়ির নং : n0306 বয়স : 46 লিঙ্গ : পুরুষ	JSL2255859 ফটো উপলব্ধ
1039 নাম : মামুনী পাহাড়িয়া স্বামীর নাম: স্বপন পাহাড়িয়া বাড়ির নং : n0309 বয়স : 36 লিঙ্গ : মহিলা	WZJ1499979 ফটো উপলব্ধ	1040 নাম : আশু পাহাড়িয়া পিতার নাম: সূর্য্য পাহাড়িয়া বাড়ির নং : n0309 বয়স : 81 লিঙ্গ : পুরুষ	JSL1263888 ফটো উপলব্ধ	1041 নাম : সাধনা পাহাড়িয়া স্বামীর নাম: দীপক পাহাড়িয়া বাড়ির নং : n0308 বয়স : 30 লিঙ্গ : মহিলা	WZJ1283464 ফটো উপলব্ধ
1042 নাম : রোবানী পাহাড়িয়া পিতার নাম: শুকু পাহাড়িয়া বাড়ির নং : n0308 বয়স : 50 লিঙ্গ : মহিলা	JSL1507516 ফটো উপলব্ধ	1043 নাম : সোহাগী পাহাড়িয়া স্বামীর নাম: রতন পাহাড়িয়া বাড়ির নং : n0306 বয়স : 30 লিঙ্গ : মহিলা	WZJ1283407 ফটো উপলব্ধ	1044 নাম : সুরেন পাহাড়িয়া পিতার নাম: টেপকু পাহাড়িয়া বাড়ির নং : n0311 বয়স : 55 লিঙ্গ : পুরুষ	JSL1261841 ফটো উপলব্ধ
1045 নাম : ছোটকা পাহাড়িয়া পিতার নাম: টেপকু পাহাড়িয়া বাড়ির নং : n0310 বয়স : 52 লিঙ্গ : পুরুষ	JSL1507995 ফটো উপলব্ধ	Q 1046 নাম : রোজি পাহাড়িয়া পিতার নাম: ডোমা পাহাড়িয়া বাড়ির নং : বয়স : 47 লিঙ্গ : মহিলা	WZJ1283456 ফটো উপলব্ধ	1047 নাম : পরেশ পাহাড়িয়া মায়ের নাম: তাজবি পাহাড়িয়া বাড়ির নং : n0313 বয়স : 46 লিঙ্গ : পুরুষ	JSL2255818 ফটো উপলব্ধ
Q 1048 নাম : চন্দন পাহাড়িয়া পিতার নাম: চামু পাহাড়িয়া বাড়ির নং : বয়স : 31 লিঙ্গ : পুরুষ	WZJ1408475 ফটো উপলব্ধ	1049 নাম : হিরলাল পাহাড়িয়া পিতার নাম: শ্যামা পাহাড়িয়া বাড়ির নং : n0313 বয়স : 33 লিঙ্গ : পুরুষ	WZJ1408483 ফটো উপলব্ধ	1050 নাম : মনিকা পাহাড়িয়া স্বামীর নাম: রিদয় পাহাড়িয়া বাড়ির নং : n0304 বয়স : 30 লিঙ্গ : মহিলা	WZJ1283431 ফটো উপলব্ধ

1051 নাম : মালতি পাহাড়িয়া স্বামীর নাম: দাশেশ পাহাড়িয়া বাড়ির নং : n0304 বয়স : 50 লিঙ্গ : মহিলা	JSL2255834 ফটো উপলব্ধ	1052 নাম : সুকর পাহাড়িয়া স্বামীর নাম: কার্তিক পাহাড়িয়া বাড়ির নং : n0305 বয়স : 61 লিঙ্গ : মহিলা	JSL1508225 ফটো উপলব্ধ	1053 নাম : দুলাল পাহাড়িয়া পিতার নাম: চামু পাহাড়িয়া বাড়ির নং : n0313 বয়স : 32 লিঙ্গ : পুরুষ	WZJ1408491 ফটো উপলব্ধ
1054 নাম : রজনী পাহাড়িয়া পিতার নাম: লোখকু পাহাড়িয়া বাড়ির নং : n0312 বয়স : 44 লিঙ্গ : পুরুষ	JSL2688885 ফটো উপলব্ধ	1055 নাম : তেতরে পাহাড়িয়া স্বামীর নাম: লোখকু পাহাড়িয়া বাড়ির নং : n0312 বয়স : 71 লিঙ্গ : মহিলা	JSL1508266 ফটো উপলব্ধ	1056 নাম : কালনি পাহাড়িয়া পিতার নাম: সুরেন পাহাড়িয়া বাড়ির নং : n0311 বয়স : 50 লিঙ্গ : মহিলা	JSL1507508 ফটো উপলব্ধ
1057 নাম : মিলনী পাহাড়িয়া পিতার নাম: আশু পাহাড়িয়া বাড়ির নং : n0309 বয়স : 33 লিঙ্গ : মহিলা	WZJ1408509 ফটো উপলব্ধ	1058 নাম : দিপক পাহাড়িয়া পিতার নাম: শুকু পাহাড়িয়া বাড়ির নং : n0308 বয়স : 37 লিঙ্গ : পুরুষ	JSL3249836 ফটো উপলব্ধ	1059 নাম : পদ্মাবতী পাহাড়ীয়া স্বামীর নাম: শুকলাল পাহাড়ীয়া বাড়ির নং : n0309 বয়স : 44 লিঙ্গ : মহিলা	WZJ1499987 ফটো উপলব্ধ
1060 নাম : রতন পাহাড়িয়া পিতার নাম: শুকু পাহাড়িয়া বাড়ির নং : n0308 বয়স : 30 লিঙ্গ : পুরুষ	WZJ1584440 ফটো উপলব্ধ	1061 নাম : রিনা পাহাড়িয়া স্বামীর নাম: গুপিন পাহাড়িয়া বাড়ির নং : n0313 বয়স : 71 লিঙ্গ : মহিলা	JSL1507664 ফটো উপলব্ধ	1062 নাম : দিনেশ পাহাড়ীয়া পিতার নাম: লোখকু পাহাড়ীয়া বাড়ির নং : n0312 বয়স : 38 লিঙ্গ : পুরুষ	WZJ0833855 ফটো উপলব্ধ
1063 নাম : সুমতি হাঁসদা স্বামীর নাম: এজিকেল বাক্কে বাড়ির নং : n0279 বয়স : 56 লিঙ্গ : মহিলা	JSL1507409 ফটো উপলব্ধ	1064 নাম : নিমাই টুডু পিতার নাম: মুন্সী টুডু বাড়ির নং : n0303 বয়স : 56 লিঙ্গ : পুরুষ	JSL2688844 ফটো উপলব্ধ	1065 নাম : প্রমিলা হাঁসদা মায়ের নাম: নাচো টুডু বাড়ির নং : n0303 বয়স : 33 লিঙ্গ : মহিলা	WZJ1283472 ফটো উপলব্ধ
1066 নাম : যোগলা টুডু পিতার নাম: মুন্সী বাড়ির নং : n0303 বয়স : 59 লিঙ্গ : পুরুষ	JSL2255792 ফটো উপলব্ধ	1067 নাম : শিব টুডু পিতার নাম: মুন্সী টুডু বাড়ির নং : n0303 বয়স : 43 লিঙ্গ : পুরুষ	JSL2688836 ফটো উপলব্ধ	1068 নাম : মাইনো মূর্মু স্বামীর নাম: শিব টুডু মূর্মু বাড়ির নং : n0303 বয়স : 40 লিঙ্গ : মহিলা	WZJ0101543 ফটো উপলব্ধ
1069 নাম : মুংলী মুরমু স্বামীর নাম: জোগলা মুরমু বাড়ির নং : n0303 বয়স : 96 লিঙ্গ : মহিলা	JSL2688851 ফটো উপলব্ধ	1070 নাম : নাচো টুডু স্বামীর নাম: রতন হাসদা বাড়ির নং : n0303 বয়স : 52 লিঙ্গ : মহিলা	JSL1264449 ফটো উপলব্ধ	1071 নাম : নহা মূর্মু স্বামীর নাম: নিমাই টুডু বাড়ির নং : n0303 বয়স : 39 লিঙ্গ : মহিলা	WZJ0101550 ফটো উপলব্ধ
1072 নাম : চনমুনি মূর্মু স্বামীর নাম: সজল হাঁসদা বাড়ির নং : n0255 বয়স : 39 লিঙ্গ : মহিলা	JSL2912814 ফটো উপলব্ধ	1073 নাম : রানী স্বামীর নাম: চরন বাড়ির নং : n0298 বয়স : 61 লিঙ্গ : মহিলা	JSL1263383 ফটো উপলব্ধ	1074 নাম : সজনি সোরন স্বামীর নাম: ভাইয়া হেমব্রম বাড়ির নং : n0298 বয়স : 39 লিঙ্গ : মহিলা	WZJ0964262 ফটো উপলব্ধ
1075 নাম : মুংলী মার্ভি স্বামীর নাম: শালকু বাড়ির নং : n0257 বয়স : 45 লিঙ্গ : মহিলা	JSL1507334 ফটো উপলব্ধ	1076 নাম : মিনতি মার্ভি পিতার নাম: লক্ষীরাম মার্ভি বাড়ির নং : n0289 বয়স : 31 লিঙ্গ : মহিলা	WZJ1166172 ফটো উপলব্ধ	1077 নাম : লক্ষীরাম মার্ভী পিতার নাম: খারা মার্ভী বাড়ির নং : n0289 বয়স : 57 লিঙ্গ : পুরুষ	JSL1262831 ফটো উপলব্ধ
1078 নাম : মহদি হেমরম পিতার নাম: হোপনা হেমরম বাড়ির নং : n0277 বয়স : 51 লিঙ্গ : মহিলা	JSL1508183 ফটো উপলব্ধ	1079 নাম : সাকরো মার্ভী স্বামীর নাম: হোপনা মার্ভী বাড়ির নং : n0277 বয়স : 91 লিঙ্গ : মহিলা	JSL2255891 ফটো উপলব্ধ	1080 নাম : মাইকা টুডু স্বামীর নাম: লক্ষীরাম মার্ভি বাড়ির নং : n0289 বয়স : 51 লিঙ্গ : মহিলা	JSL1261478 ফটো উপলব্ধ

1081 নাম : রানী মুর্মু স্বামীর নাম: ছোটকা মাড়ি বাড়ির নং : n0291 বয়স : 35 লিঙ্গ : মহিলা	WZJ1283506 ফটো উপলব্ধ	1082 নাম : ছোটকা মাড়ী পিতার নাম: চুনকা মাড়ী বাড়ির নং : n0291 বয়স : 56 লিঙ্গ : পুরুষ	JSL1263821 ফটো উপলব্ধ	1083 নাম : রসিত সরেন পিতার নাম: অনতন সরেন বাড়ির নং : n0266 বয়স : 28 লিঙ্গ : পুরুষ	WZJ1499904 ফটো উপলব্ধ
1084 নাম : প্রদীপ মাড়ী পিতার নাম: কবিরাজ মাড়ী বাড়ির নং : n0291 বয়স : 30 লিঙ্গ : পুরুষ	WZJ1499953 ফটো উপলব্ধ	1085 নাম : রাজীব মাড়ি পিতার নাম: লক্ষীরাম মাড়ি বাড়ির নং : n0289 বয়স : 35 লিঙ্গ : পুরুষ	WZJ0833889 ফটো উপলব্ধ	1086 নাম : রমনি সরেন পিতার নাম: আনতন সরেন বাড়ির নং : n0266 বয়স : 32 লিঙ্গ : পুরুষ	WZJ1499896 ফটো উপলব্ধ
1087 নাম : মঙ্গল মাড়ী পিতার নাম: বালি মাড়ী বাড়ির নং : n0283 বয়স : 61 লিঙ্গ : পুরুষ	JSL1261346 ফটো উপলব্ধ	1088 নাম : মুলি স্বামীর নাম: মঙ্গল বাড়ির নং : n0283 বয়স : 57 লিঙ্গ : মহিলা	JSL1261452 ফটো উপলব্ধ	1089 নাম : রাজেন টুডু পিতার নাম: সুনিরাম টুডু বাড়ির নং : নং 0258 বয়স : 27 লিঙ্গ : পুরুষ	WZJ1499938 ফটো উপলব্ধ
1090 নাম : বিশ্বনাথ সরেন পিতার নাম: ধনা সরেন বাড়ির নং : n0284 বয়স : 30 লিঙ্গ : পুরুষ	WZJ1499862 ফটো উপলব্ধ	1091 নাম : সুরঞ্জমনি সরেন স্বামীর নাম: শনিরাম বাড়ির নং : n0258 বয়স : 51 লিঙ্গ : মহিলা	JSL1263193 ফটো উপলব্ধ	1092 নাম : নীলমনি সরেন স্বামীর নাম: তালা মাড়ি বাড়ির নং : n0264 বয়স : 60 লিঙ্গ : মহিলা	JSL1261932 ফটো উপলব্ধ
1093 নাম : অঞ্জলী মুর্মু পিতার নাম: যোগেন মুর্মু বাড়ির নং : n0285 বয়স : 35 লিঙ্গ : মহিলা	WZJ1283514 ফটো উপলব্ধ	1094 নাম : শেফালী সরেন স্বামীর নাম: কল্যান মুর্মু বাড়ির নং : n0284 বয়স : 36 লিঙ্গ : মহিলা	WZJ0101493 ফটো উপলব্ধ	1095 নাম : উর্মিলা হেহ্নম স্বামীর নাম: সঞ্জয় হাঁসদা বাড়ির নং : n0295 বয়স : 30 লিঙ্গ : মহিলা	WZJ1408525 ফটো উপলব্ধ
1096 নাম : মিনোতি মাড়ি স্বামীর নাম: রণজীত হাঁসদা বাড়ির নং : n0295 বয়স : 41 লিঙ্গ : মহিলা	WZJ0756072 ফটো উপলব্ধ	1097 নাম : দীপক হাঁসদা পিতার নাম: মালিন হাঁসদা বাড়ির নং : n0295 বয়স : 35 লিঙ্গ : পুরুষ	WZJ0833913 ফটো উপলব্ধ	1098 নাম : রুবেন হাঁসদা পিতার নাম: সুফল হাঁসদা বাড়ির নং : n0259 বয়স : 59 লিঙ্গ : পুরুষ	JSL1643667 ফটো উপলব্ধ
1099 নাম : রঞ্জিত হাঁসদা পিতার নাম: মালিন বাড়ির নং : n0295 বয়স : 38 লিঙ্গ : পুরুষ	JSL2688950 ফটো উপলব্ধ	1100 নাম : সঞ্জয় হাঁসদা পিতার নাম: মালিন হাঁসদা বাড়ির নং : n0295 বয়স : 38 লিঙ্গ : পুরুষ	JSL3170263 ফটো উপলব্ধ	1101 নাম : রোহিত হাঁসদা পিতার নাম: রঞ্জিত হাঁসদা বাড়ির নং : এন.এ. বয়স : 22 লিঙ্গ : পুরুষ	WZJ2325280 ফটো উপলব্ধ
1102 নাম : মাধি সরেন স্বামীর নাম: রুবেন হাঁসদা বাড়ির নং : n0259 বয়স : 55 লিঙ্গ : মহিলা	JSL1261924 ফটো উপলব্ধ	1103 নাম : পৌতম হাঁসদা পিতার নাম: মালীন বাড়ির নং : n0295 বয়স : 45 লিঙ্গ : পুরুষ	JSL2455798 ফটো উপলব্ধ	1104 নাম : বিনয় হাঁসদা পিতার নাম: সুফল হাঁসদা বাড়ির নং : n0287 বয়স : 63 লিঙ্গ : পুরুষ	JSL1641935 ফটো উপলব্ধ
1105 নাম : সজল হাঁসদা পিতার নাম: মাধি হাঁসদা বাড়ির নং : n0293 বয়স : 42 লিঙ্গ : পুরুষ	JSL2688943 ফটো উপলব্ধ	1106 নাম : নির্মল হাঁসদা পিতার নাম: হোপনা হাঁসদা বাড়ির নং : n0292 বয়স : 52 লিঙ্গ : পুরুষ	JSL2912848 ফটো উপলব্ধ	1107 নাম : লিলামি হেমব্রম স্বামীর নাম: বিনয় হাঁসদা বাড়ির নং : n0287 বয়স : 55 লিঙ্গ : মহিলা	JSL1638949 ফটো উপলব্ধ
1108 নাম : সন্তোষ হাঁসদা পিতার নাম: মাধি হাঁসদা বাড়ির নং : n0293 বয়স : 35 লিঙ্গ : পুরুষ	WZJ0833871 ফটো উপলব্ধ	1109 নাম : মায়া সরেন স্বামীর নাম: শ্যামল হাঁসদা বাড়ির নং : n0293 বয়স : 39 লিঙ্গ : মহিলা	JSL2912822 ফটো উপলব্ধ	1110 নাম : সোনামুনি হাঁসদা স্বামীর নাম: ঠাকুর টুডু বাড়ির নং : n0256 বয়স : 55 লিঙ্গ : মহিলা	JSL2912897 ফটো উপলব্ধ

1111 নাম : চুরকি মূর্খু স্বামীর নাম: বিমল হাঁসদা বাড়ির নং : n0275 বয়স : 50 লিঙ্গ : মহিলা	JSL1507300 ফটো উপলব্ধ	1112 নাম : বিমল হাঁসদা পিতার নাম: হোপনা হাঁসদা বাড়ির নং : n0275 বয়স : 55 লিঙ্গ : পুরুষ	JSL1507292 ফটো উপলব্ধ	1113 নাম : অরিন্দম হাঁসদা পিতার নাম: বিমল হাঁসদা বাড়ির নং : বালদাহুরা বয়স : 23 লিঙ্গ : পুরুষ	WZJ2350940 ফটো উপলব্ধ
1114 নাম : চতুর হাঁসদা পিতার নাম: হোপনা হাঁসদা বাড়ির নং : n0292 বয়স : 42 লিঙ্গ : পুরুষ	JSL2912830 ফটো উপলব্ধ	1115 নাম : অশোক মার্ভি পিতার নাম: সুইসিন মার্ভি বাড়ির নং : n0278 বয়স : 29 লিঙ্গ : পুরুষ	WZJ1499912 ফটো উপলব্ধ	1116 নাম : শ্যামল হাঁসদা পিতার নাম: মাঝি হাঁসদা বাড়ির নং : n0293 বয়স : 44 লিঙ্গ : পুরুষ	JSL2688927 ফটো উপলব্ধ
1117 নাম : মজিলা বেসরা স্বামীর নাম: রাজেন হাঁসদা বাড়ির নং : n0292 বয়স : 39 লিঙ্গ : মহিলা	JSL2912780 ফটো উপলব্ধ	1118 নাম : রাজেন হাঁসদা পিতার নাম: হোপনা হাঁসদা বাড়ির নং : n0292 বয়স : 41 লিঙ্গ : পুরুষ	JSL2912871 ফটো উপলব্ধ	1119 নাম : ইমানিয়েল হাঁসদা পিতার নাম: নির্মল হাঁসদা বাড়ির নং : এন0292 বয়স : 23 লিঙ্গ : পুরুষ	WZJ2361004 ফটো উপলব্ধ
1120 নাম : চুমকুই হাঁসদা স্বামীর নাম: লুইসিন মার্ভি বাড়ির নং : n0278 বয়স : 54 লিঙ্গ : মহিলা	JSL1508563 ফটো উপলব্ধ	1121 নাম : এলিজাবেথ হাঁসদা পিতার নাম: সজল হাঁসদা বাড়ির নং : নং00 বয়স : 25 লিঙ্গ : মহিলা	WZJ2325835 ফটো উপলব্ধ	1122 নাম : বাড়কি মূর্খু স্বামীর নাম: কর্মল হাঁসদা বাড়ির নং : n0294 বয়স : 29 লিঙ্গ : মহিলা	WZJ1499995 ফটো উপলব্ধ
1123 নাম : বিটিমই মূর্খু স্বামীর নাম: নিমাই মার্ভি বাড়ির নং : n0290 বয়স : 37 লিঙ্গ : মহিলা	WZJ0101592 ফটো উপলব্ধ	1124 নাম : নিমাই মার্ভি মায়ের নাম: লক্ষী হেমরম বাড়ির নং : n0290 বয়স : 42 লিঙ্গ : পুরুষ	WZJ0756080 ফটো উপলব্ধ	1125 নাম : বাবলু মার্ভি পিতার নাম: আলমা মার্ভি বাড়ির নং : n0290 বয়স : 37 লিঙ্গ : পুরুষ	WZJ0833921 ফটো উপলব্ধ
1126 নাম : কর্মল হাঁসদা পিতার নাম: সুফল হাঁসদা বাড়ির নং : n0294 বয়স : 31 লিঙ্গ : পুরুষ	WZJ1283423 ফটো উপলব্ধ	1127 নাম : রাজীনাথ হেমরম পিতার নাম: রবিন হেমরম বাড়ির নং : n0273 বয়স : 29 লিঙ্গ : পুরুষ	WZJ1408533 ফটো উপলব্ধ	1128 নাম : সেফালী টুডু স্বামীর নাম: অমল হাঁসদা বাড়ির নং : এন.এ. বয়স : 24 লিঙ্গ : মহিলা	WZJ2266534 ফটো উপলব্ধ
1129 নাম : মাইবিটি মার্ভি পিতার নাম: আলমা মার্ভি বাড়ির নং : n0290 বয়স : 56 লিঙ্গ : মহিলা	JSL2255941 ফটো উপলব্ধ	1130 নাম : রবি হাসদা পিতার নাম: সুফল হাসদা বাড়ির নং : n0294 বয়স : 36 লিঙ্গ : পুরুষ	WZJ1061241 ফটো উপলব্ধ	1131 নাম : মুনি হেমরম স্বামীর নাম: সুফল হেমরম বাড়ির নং : n0294 বয়স : 79 লিঙ্গ : মহিলা	JSL2688828 ফটো উপলব্ধ
1132 নাম : ঠাকুরান টুডু স্বামীর নাম: রুবিন হেমরম বাড়ির নং : n0273 বয়স : 59 লিঙ্গ : মহিলা	JSL1261734 ফটো উপলব্ধ	1133 নাম : অমল হাঁসদা পিতার নাম: সুফল হাঁসদা বাড়ির নং : n0294 বয়স : 29 লিঙ্গ : পুরুষ	WZJ1408517 ফটো উপলব্ধ	1134 নাম : রাজু পাহাড়িয়া পিতার নাম: শুকলাল পাহাড়িয়া বাড়ির নং : এন0309 বয়স : 25 লিঙ্গ : পুরুষ	WZJ2402816 ফটো উপলব্ধ

1135 নাম : দেবরাম মূর্মু পিতার নাম: উকিল মূর্মু বাড়ির নং : 458 বয়স : 22 লিঙ্গ : পুরুষ	WZJ2257111 ফটো উপলব্ধ	1136 নাম : সুরঞ্জ স্বামীর নাম: চেনা বাড়ির নং : n0315 বয়স : 71 লিঙ্গ : মহিলা	JSL1263441 ফটো উপলব্ধ	1137 নাম : অনিতা হেমব্রম পিতার নাম: বীরসিং হেমব্রম বাড়ির নং : এন0316 বয়স : 27 লিঙ্গ : মহিলা	WZJ1783984 ফটো উপলব্ধ
1138 নাম : তালা স্বামীর নাম: বীরসিং বাড়ির নং : n0317 বয়স : 63 লিঙ্গ : মহিলা	JSL1264597 ফটো উপলব্ধ	1139 নাম : ফিলিমন হেমব্রম পিতার নাম: মদন হেমব্রম বাড়ির নং : N0317 বয়স : 27 লিঙ্গ : পুরুষ	WZJ1718535 ফটো উপলব্ধ	1140 নাম : সাজন্তী মূর্মু পিতার নাম: উকিল মূর্মু বাড়ির নং : n0315 বয়স : 27 লিঙ্গ : মহিলা	WZJ1718311 ফটো উপলব্ধ
1141 নাম : চুরকী সরেন স্বামীর নাম: ধনোই হেমব্রম বাড়ির নং : n0316 বয়স : 43 লিঙ্গ : মহিলা	WZJ1283563 ফটো উপলব্ধ	1142 নাম : উকিল পিতার নাম: চেনা বাড়ির নং : n0315 বয়স : 53 লিঙ্গ : পুরুষ	JSL1507235 ফটো উপলব্ধ	1143 নাম : সুকুমার মূর্মু পিতার নাম: উকিল মূর্মু বাড়ির নং : N0315 বয়স : 26 লিঙ্গ : পুরুষ	WZJ1757707 ফটো উপলব্ধ
1144 নাম : সেবিকা বেসরা স্বামীর নাম: ফিলিমন হেমব্রম বাড়ির নং : এন এইচ এন বয়স : 25 লিঙ্গ : মহিলা	WZJ2086445 ফটো উপলব্ধ	1145 নাম : শ্রীমলা হেমব্রম পিতার নাম: মদন হেমব্রম বাড়ির নং : নং317 বয়স : 25 লিঙ্গ : পুরুষ	WZJ2128312 ফটো উপলব্ধ	1146 নাম : পারবতী মাউ স্বামীর নাম: উখিল মূর্মু বাড়ির নং : n0315 বয়স : 54 লিঙ্গ : মহিলা	JSL1261320 ফটো উপলব্ধ
1147 নাম : প্রদীপ চৌধুরী পিতার নাম: মতি চৌধুরী বাড়ির নং : হু বয়স : 28 লিঙ্গ : পুরুষ	WZJ2086577 ফটো উপলব্ধ	1148 নাম : দুলাল চৌধুরী স্বামীর নাম: প্রদীপ চৌধুরী বাড়ির নং : মাঝিলা খান বয়স : 26 লিঙ্গ : মহিলা	WZJ2364222 ফটো উপলব্ধ	1149 নাম : পায়েল মর্ডি পিতার নাম: সুনীল মর্ডি বাড়ির নং : হু বয়স : 24 লিঙ্গ : মহিলা	WZJ2087005 ফটো উপলব্ধ
1150 নাম : সানজলি মাউ স্বামীর নাম: যতীন চড়ে বাড়ির নং : n0321 বয়স : 50 লিঙ্গ : মহিলা	WZJ0101600 ফটো উপলব্ধ	1151 নাম : সুনীল মর্ডি পিতার নাম: জেঠু মর্ডি বাড়ির নং : n0321 বয়স : 46 লিঙ্গ : পুরুষ	WZJ1500081 ফটো উপলব্ধ	1152 নাম : কমল চড়ে পিতার নাম: যতীন চড়ে বাড়ির নং : n0321 বয়স : 28 লিঙ্গ : পুরুষ	WZJ1283597 ফটো উপলব্ধ
1153 নাম : চিতা মুরমু স্বামীর নাম: জেঠু মুরমু বাড়ির নং : n0321 বয়স : 76 লিঙ্গ : মহিলা	JSL1261239 ফটো উপলব্ধ	1154 নাম : সুকুমার মূর্মু মায়ের নাম: পুরুনকি কিস্কু বাড়ির নং : 320 বয়স : 25 লিঙ্গ : মহিলা	WZJ2128262 ফটো উপলব্ধ	1155 নাম : সুশান্তি মূর্মু মায়ের নাম: পুরুনকি কিস্কু বাড়ির নং : 320 বয়স : 23 লিঙ্গ : মহিলা	WZJ2128247 ফটো উপলব্ধ
1156 নাম : সিমো রায় স্বামীর নাম: পিরু রায় বাড়ির নং : n0323 বয়স : 47 লিঙ্গ : মহিলা	JSL1508431 ফটো উপলব্ধ	1157 নাম : কেই রায় স্বামীর নাম: ভবেশ রায় বাড়ির নং : n0322 বয়স : 66 লিঙ্গ : মহিলা	JSL1508688 ফটো উপলব্ধ	1158 নাম : পূন্ন রায় পিতার নাম: খুদু রায় বাড়ির নং : n0324 বয়স : 38 লিঙ্গ : পুরুষ	WZJ1500073 ফটো উপলব্ধ
1159 নাম : পিরু রায় পিতার নাম: রামচরন রায় বাড়ির নং : n0323 বয়স : 57 লিঙ্গ : পুরুষ	JSL1508324 ফটো উপলব্ধ	1160 নাম : মনু রায় পিতার নাম: পিরু রায় বাড়ির নং : n0323 বয়স : 29 লিঙ্গ : পুরুষ	WZJ1500057 ফটো উপলব্ধ	1161 নাম : নিমতরু রায় মায়ের নাম: গোমানী রায় বাড়ির নং : n0324 বয়স : 45 লিঙ্গ : পুরুষ	WZJ1283571 ফটো উপলব্ধ
1162 নাম : প্রদীপ রায় পিতার নাম: ভবেশ রায় বাড়ির নং : n0322 বয়স : 45 লিঙ্গ : পুরুষ	JSL1640374 ফটো উপলব্ধ	1163 নাম : তাপসী রায় স্বামীর নাম: প্রদীপ রায় বাড়ির নং : n0322 বয়স : 29 লিঙ্গ : মহিলা	WZJ1500040 ফটো উপলব্ধ	1164 নাম : সরনা সরকার স্বামীর নাম: ভিটার সরকার বাড়ির নং : n0336 বয়স : 51 লিঙ্গ : মহিলা	JSL1507961 ফটো উপলব্ধ

1165 নাম : কার্তিক সরকার পিতার নাম: মুহী সরকার বাড়ির নং : N0326 বয়স : 26 লিঙ্গ : পুরুষ	WZJ1718444 ফটো উপলব্ধ	1166 নাম : কর্ন সরকার পিতার নাম: থাকরু সরকার বাড়ির নং : n0328 বয়স : 26 লিঙ্গ : পুরুষ	WZJ1718428 ফটো উপলব্ধ	1167 নাম : পল্টু সরকার পিতার নাম: যোগেশ্বর সরকার বাড়ির নং : n0333 বয়স : 58 লিঙ্গ : পুরুষ	JSL1506518 ফটো উপলব্ধ
1168 নাম : কুরফুল সরকার পিতার নাম: টিপু সরকার বাড়ির নং : n0334 বয়স : 43 লিঙ্গ : পুরুষ	JSL2689263 ফটো উপলব্ধ	1169 নাম : নেমত্রী সরকার স্বামীর নাম: ওবলা সরকার বাড়ির নং : n0334 বয়স : 45 লিঙ্গ : মহিলা	WZJ0101626 ফটো উপলব্ধ	1170 নাম : সারোত্তী সরকার স্বামীর নাম: নরেশ সরকার বাড়ির নং : n0314 বয়স : 49 লিঙ্গ : মহিলা	JSL2689271 ফটো উপলব্ধ
1171 নাম : অশোক সরকার পিতার নাম: লক্ষন সরকার বাড়ির নং : n0331 বয়স : 30 লিঙ্গ : পুরুষ	WZJ1283555 ফটো উপলব্ধ	1172 নাম : চিমচি সরকার স্বামীর নাম: গণেশ সরকার বাড়ির নং : n0330 বয়স : 56 লিঙ্গ : মহিলা	JSL1507458 ফটো উপলব্ধ	1173 নাম : অনুপ সরকার পিতার নাম: পল্টু সরকার বাড়ির নং : n0333 বয়স : 30 লিঙ্গ : পুরুষ	WZJ1283548 ফটো উপলব্ধ
1174 নাম : চিরঞ্জিৎ সরকার পিতার নাম: বিমল সরকার বাড়ির নং : n0326 বয়স : 26 লিঙ্গ : পুরুষ	WZJ1718386 ফটো উপলব্ধ	1175 নাম : নরেশ সরকার পিতার নাম: যোগেশ্বর সরকার বাড়ির নং : n0337 বয়স : 57 লিঙ্গ : পুরুষ	JSL1506344 ফটো উপলব্ধ	1176 নাম : অনিকা সরকার স্বামীর নাম: দুলব সরকার বাড়ির নং : n0336 বয়স : 39 লিঙ্গ : মহিলা	WZJ0101634 ফটো উপলব্ধ
1177 নাম : অজয় সরকার পিতার নাম: বিচু সরকার বাড়ির নং : n0336 বয়স : 28 লিঙ্গ : পুরুষ	WZJ1718345 ফটো উপলব্ধ	1178 নাম : পরিমল সরকার পিতার নাম: ভিটাক সরকার বাড়ির নং : n0336 বয়স : 33 লিঙ্গ : পুরুষ	WZJ1253277 ফটো উপলব্ধ	1179 নাম : খুসিদ সরকার মায়ের নাম: নশো সরকার বাড়ির নং : 125 বয়স : 25 লিঙ্গ : পুরুষ	WZJ2255230 ফটো উপলব্ধ
1180 নাম : শান্তি সরকার স্বামীর নাম: বিচু সরকার বাড়ির নং : n0336 বয়স : 54 লিঙ্গ : মহিলা	JSL1507797 ফটো উপলব্ধ	1181 নাম : ধানো সরকার স্বামীর নাম: সাদিন সরকার বাড়ির নং : n0335 বয়স : 56 লিঙ্গ : মহিলা	JSL1507649 ফটো উপলব্ধ	1182 নাম : বিচু সরকার পিতার নাম: তিনকরি সরকার বাড়ির নং : n0336 বয়স : 59 লিঙ্গ : পুরুষ	JSL1508068 ফটো উপলব্ধ
1183 নাম : আলিবুনি সরকার স্বামীর নাম: দানেশ সরকার বাড়ির নং : n0325 বয়স : 54 লিঙ্গ : মহিলা	JSL1507110 ফটো উপলব্ধ	1184 নাম : হেদল সরকার পিতার নাম: লবান সরকার বাড়ির নং : n0327 বয়স : 49 লিঙ্গ : পুরুষ	JSL2254589 ফটো উপলব্ধ	1185 নাম : দানেশ সরকার পিতার নাম: লবান সরকার বাড়ির নং : n0325 বয়স : 58 লিঙ্গ : পুরুষ	JSL1507102 ফটো উপলব্ধ
1186 নাম : শম্পা সরকার স্বামীর নাম: কমল সরকার বাড়ির নং : n0333 বয়স : 31 লিঙ্গ : মহিলা	WZJ1283530 ফটো উপলব্ধ	1187 নাম : চেন্দ্রি সরকার স্বামীর নাম: মাধব সরকার বাড়ির নং : n0329 বয়স : 62 লিঙ্গ : মহিলা	WB/06/040/471093 ফটো উপলব্ধ	1188 নাম : আনন্দ সরকার পিতার নাম: লক্ষন সরকার বাড়ির নং : n0331 বয়স : 45 লিঙ্গ : পুরুষ	JSL2254613 ফটো উপলব্ধ
1189 নাম : নন্দলাল সরকার পিতার নাম: সাদিন সরকার বাড়ির নং : n0335 বয়স : 40 লিঙ্গ : পুরুষ	WZJ1061282 ফটো উপলব্ধ	Q 1190 নাম : রামপদ সরকার পিতার নাম: চাঁদ মোহন সরকার বাড়ির নং : মসীআখান বয়স : 40 লিঙ্গ : পুরুষ	MQQ3349594 ফটো উপলব্ধ	1191 নাম : সুজন সরকার পিতার নাম: ওবলা সরকার বাড়ির নং : n0334 বয়স : 27 লিঙ্গ : পুরুষ	WZJ1718352 ফটো উপলব্ধ
1192 নাম : অভিজিত সরকার পিতার নাম: থাকরু সরকার বাড়ির নং : n0328 বয়স : 28 লিঙ্গ : পুরুষ	WZJ1584457 ফটো উপলব্ধ	1193 নাম : ফুলো সরকার স্বামীর নাম: যোগেন সরকার বাড়ির নং : n0332 বয়স : 61 লিঙ্গ : মহিলা	JSL1507441 ফটো উপলব্ধ	1194 নাম : হারাধন সরকার পিতার নাম: মাধব সরকার বাড়ির নং : এন0329 বয়স : 22 লিঙ্গ : পুরুষ	WZJ2266559 ফটো উপলব্ধ

1195 নাম : তুফো মন্ডল স্বামীর নাম: কুরফুল সরকার বাড়ির নং : n0334 বয়স : 36 লিঙ্গ : মহিলা	WZJ0833954 ফটো উপলব্ধ	1196 নাম : দুলাব সরকার পিতার নাম: বিটু সরকার বাড়ির নং : n0336 বয়স : 43 লিঙ্গ : পুরুষ	JSL2254647 ফটো উপলব্ধ	1197 নাম : অনিতা সরকার স্বামীর নাম: অলোক সরকার বাড়ির নং : n0330 বয়স : 34 লিঙ্গ : মহিলা	WZJ1283589 ফটো উপলব্ধ
1198 নাম : চিন্তা সরকার পিতার নাম: লক্ষণ সরকার বাড়ির নং : n0331 বয়স : 38 লিঙ্গ : পুরুষ	WZJ0101618 ফটো উপলব্ধ	1199 নাম : ওবলা সরকার পিতার নাম: টেপু সরকার বাড়ির নং : n0334 বয়স : 45 লিঙ্গ : পুরুষ	JSL2254639 ফটো উপলব্ধ	1200 নাম : সরলা সরকার স্বামীর নাম: পল্টু সরকার বাড়ির নং : n0333 বয়স : 60 লিঙ্গ : মহিলা	JSL1505130 ফটো উপলব্ধ
1201 নাম : সঞ্জয় সরকার পিতার নাম: দানেশ সরকার বাড়ির নং : n0325 বয়স : 37 লিঙ্গ : পুরুষ	WZJ0101642 ফটো উপলব্ধ	1202 নাম : অলোক সরকার পিতার নাম: গনেশ সরকার বাড়ির নং : n0330 বয়স : 37 লিঙ্গ : পুরুষ	WZJ1166206 ফটো উপলব্ধ	1203 নাম : গনেশ সরকার পিতার নাম: অধিন সরকার বাড়ির নং : n0330 বয়স : 61 লিঙ্গ : পুরুষ	JSL1507391 ফটো উপলব্ধ
1204 নাম : খাকর সরকার পিতার নাম: লবানু সরকার বাড়ির নং : n0328 বয়স : 50 লিঙ্গ : পুরুষ	JSL1506989 ফটো উপলব্ধ	1205 নাম : কমল সরকার পিতার নাম: পল্টু সরকার বাড়ির নং : n0333 বয়স : 39 লিঙ্গ : পুরুষ	JSL3073970 ফটো উপলব্ধ	1206 নাম : কৌশল্যা মন্ডল স্বামীর নাম: বিমল সরকার বাড়ির নং : n0326 বয়স : 46 লিঙ্গ : মহিলা	WZJ0833947 ফটো উপলব্ধ
1207 নাম : বিমল সরকার পিতার নাম: উপেশ্বর সরকার বাড়ির নং : n0326 বয়স : 48 লিঙ্গ : পুরুষ	JSL2254662 ফটো উপলব্ধ	1208 নাম : আলোমতী সরকার স্বামীর নাম: সাকর সরকার বাড়ির নং : n0328 বয়স : 49 লিঙ্গ : মহিলা	JSL1639855 ফটো উপলব্ধ	1209 নাম : নিলিমা সরকার স্বামীর নাম: অভিজিৎ সরকার বাড়ির নং : মাঝিলাখা বয়স : 21 লিঙ্গ : মহিলা	WZJ2374114 ফটো উপলব্ধ
1210 নাম : প্রমিলা সরকার স্বামীর নাম: হেদল সরকার বাড়ির নং : n0327 বয়স : 44 লিঙ্গ : মহিলা	JSL2687812 ফটো উপলব্ধ	1211 নাম : ফুলমনি সরকার স্বামীর নাম: মোরছা সরকার বাড়ির নং : n0326 বয়স : 43 লিঙ্গ : মহিলা	JSL1639863 ফটো উপলব্ধ	1212 নাম : অলোক সরকার স্বামীর নাম: নন্দলাল সরকার বাড়ির নং : N0335 বয়স : 33 লিঙ্গ : মহিলা	WZJ1718519 ফটো উপলব্ধ
1213 নাম : সিন্দুকা সরকার স্বামীর নাম: সঞ্জয় সরকার বাড়ির নং : n0325 বয়স : 29 লিঙ্গ : মহিলা	WZJ1500032 ফটো উপলব্ধ	1214 নাম : মীরা সরকার স্বামীর নাম: আনন্দ সরকার বাড়ির নং : n0331 বয়স : 30 লিঙ্গ : মহিলা	WZJ1500024 ফটো উপলব্ধ	1215 নাম : ভিক্তি মন্ডল স্বামীর নাম: চিন্তা সরকার বাড়ির নং : এন00 বয়স : 21 লিঙ্গ : মহিলা	WZJ2358927 ফটো উপলব্ধ
1216 নাম : তুলিকা সরকার স্বামীর নাম: শ্যাম সরকার বাড়ির নং : N0087 বয়স : 27 লিঙ্গ : মহিলা	WZJ1718469 ফটো উপলব্ধ	1217 নাম : নশো সরকার স্বামীর নাম: ধরেন্দ্র সরকার বাড়ির নং : n0337 বয়স : 46 লিঙ্গ : মহিলা	JSL2689255 ফটো উপলব্ধ	1218 নাম : ভিটারু সরকার পিতার নাম: তিনকারি সরকার বাড়ির নং : n0336 বয়স : 57 লিঙ্গ : পুরুষ	JSL1507383 ফটো উপলব্ধ
1219 নাম : জয়া সরকার স্বামীর নাম: পরিমল সরকার বাড়ির নং : এন00 বয়স : 27 লিঙ্গ : মহিলা	WZJ2359057 ফটো উপলব্ধ	1220 নাম : মাধব সরকার পিতার নাম: হোলিয়া সরকার বাড়ির নং : n0329 বয়স : 55 লিঙ্গ : পুরুষ	JSL1264209 ফটো উপলব্ধ	1221 নাম : শ্যাম সরকার পিতার নাম: সাদিন সরকার বাড়ির নং : 87 বয়স : 36 লিঙ্গ : পুরুষ	WZJ1134113 ফটো উপলব্ধ
1222 নাম : সালনী সরেন স্বামীর নাম: হোপা হেমরম বাড়ির নং : n0318 বয়স : 57 লিঙ্গ : মহিলা	JSL1264365 ফটো উপলব্ধ	1223 নাম : সোহান হেমরম পিতার নাম: হোপনা হেমরম বাড়ির নং : এন0319 বয়স : 26 লিঙ্গ : পুরুষ	WZJ2266567 ফটো উপলব্ধ	1224 নাম : সুনিতা হেমরম পিতার নাম: হোপনা হেমরম বাড়ির নং : n0319 বয়স : 30 লিঙ্গ : মহিলা	WZJ1500065 ফটো উপলব্ধ

1225	JSL2687788
নাম : হোপনা হেমব্রম মায়ের নাম: দেবগী হেমব্রম বাড়ির নং : n0319 বয়স : 49 লিঙ্গ : পুরুষ	ফটো উপলব্ধ

1226	WZJ1784115
নাম : তালু হেমরম পিতার নাম: মন্জয় হেমরম বাড়ির নং : N0089 বয়স : 38 লিঙ্গ : পুরুষ	ফটো উপলব্ধ

1227	FXV2966919
নাম : মোহন মণ্ডল পিতার নাম: রাধু মণ্ডল বাড়ির নং : মাঝিলখান বয়স : 42 লিঙ্গ : পুরুষ	ফটো উপলব্ধ

1228	WZJ2435931
নাম : প্রিয়া সরকার পিতার নাম: দুলাব সরকার বাড়ির নং : এন00 বয়স : 19 লিঙ্গ : মহিলা	ফটো উপলব্ধ

1229	WZJ2441491
নাম : অমিত চৌধুরী পিতার নাম: আনন্দ চৌধুরী বাড়ির নং : মাঝিলখান বয়স : 19 লিঙ্গ : পুরুষ	ফটো উপলব্ধ

1230	WZJ2442515
নাম : দীপচান চৌধুরী পিতার নাম: মোতি চৌধুরী বাড়ির নং : মাঝিলখান বয়স : 25 লিঙ্গ : পুরুষ	ফটো উপলব্ধ

1231	WZJ2442689
নাম : রুম্পা রানি সরকার স্বামীর নাম: কার্তিক সরকার বাড়ির নং : এন0326 বয়স : 19 লিঙ্গ : মহিলা	ফটো উপলব্ধ

নির্বাচক সংখ্যার সারসংক্ষেপ :

A) নির্বাচকের সংখ্যা :

	নির্বাচক তালিকার প্রকৃতি	নির্বাচক তালিকার পরিচিতি :	নির্বাচকের সংখ্যা :			
			পুরুষ	মহিলা	তৃতীয় লিঙ্গ	মোট
I	মূল তালিকা	মূল তালিকা	বিশেষ নিবিড় সংশোধনী ২০২৬-এর চূড়ান্ত ভোটার তালিকা			
II	1- সংযোজন তালিকা	সংযোজনী 1	বিশেষ সংক্ষিপ্ত সংশোধন 2026			
III	2- বিয়োজন তালিকা	সংযোজনী 1	বিশেষ সংক্ষিপ্ত সংশোধন 2026			
IV	'লিঙ্গ ক্ষেত্রের' পরিবর্তনের কারণে পার্থক্য		0	0	0	0
নির্বাচকের মোট সংখ্যা (I+II-III+IV)			620	604	0	1224

B) ক্রটি সংশোধনের সংখ্যা :

নির্বাচক তালিকার প্রকৃতি	নির্বাচক তালিকার পরিচিতি :	ক্রটি সংশোধনের সংখ্যা :
সংযোজনী 1	বিশেষ সংক্ষিপ্ত সংশোধন 2026	0

নির্বাচক নিবন্ধন আধিকারিকের স্বাক্ষর

E-মৃত, S-স্থানান্তরিত, R-একাধিকবার অন্তর্ভুক্ত, M-নিখোঁজ, Q-যোগ্য নহে