

নির্বাচক তালিকা 2026 S25 পশ্চিমবঙ্গ

| | | | | | | | | | | | | | | | | | | | | | |
|--|---------------------------|---|-------|--------------|-----|------------------|----------------|---------|---|------|---------|-----------------|----------------|------|--------------|--------|-------------|------|---------|-----|----------|
| বিধানসভা নির্বাচনক্ষেত্রের নং, নাম ও সংরক্ষণের স্থিতি : 50 - মালদহ (তপশীলি জাতি) | | অংশ নং : 58 | | | | | | | | | | | | | | | | | | | |
| বিধানসভা নির্বাচনক্ষেত্রটি যে লোকসভা নির্বাচনক্ষেত্রের / ক্ষেত্রসমূহের অন্তর্ভুক্ত তার নং, নাম ও সংরক্ষণ স্থিতি : 7 - মালদহ উত্তর (সাধারণ) | | | | | | | | | | | | | | | | | | | | | |
| 1. সংশোধনের পূর্ণ বিবরণ | | | | | | | | | | | | | | | | | | | | | |
| সংশোধনের বৎসর : | 2026 | নির্বাচক তালিকার পরিচিতি : | | | | | | | | | | | | | | | | | | | |
| ভিত্তি তারিখ : | 01-01-2026 | বিশেষ নিবিড় সংশোধনী ২০২৬-এর চূড়ান্ত ভোটের তালিকা | | | | | | | | | | | | | | | | | | | |
| সংশোধনের প্রকৃতি : | বিশেষ নিবিড় সংশোধনী 2026 | | | | | | | | | | | | | | | | | | | | |
| প্রকাশনার তারিখ : | 28-02-2026 | | | | | | | | | | | | | | | | | | | | |
| 2. অংশ ও নির্বাচনী এলাকার পূর্ণ বিবরণ : | | | | | | | | | | | | | | | | | | | | | |
| অংশের ভাগ নং ও নাম : | | | | | | | | | | | | | | | | | | | | | |
| 1-তেলি পাড়া, 2-সোনা পাড়া, 3-গাছতলা পাড়া, | | <table style="width: 100%; border-collapse: collapse;"> <tr> <td style="width: 50%;">প্রধান শহর/গ্রাম</td> <td style="width: 50%;">: যাত্রাডাঙ্গা</td> </tr> <tr> <td>ওয়ার্ড</td> <td>:</td> </tr> <tr> <td>থানা</td> <td>: মালদহ</td> </tr> <tr> <td>গ্রাম পঞ্চায়েত</td> <td>: যাত্রাডাঙ্গা</td> </tr> <tr> <td>ব্লক</td> <td>: ওল্ড মালদহ</td> </tr> <tr> <td>মহকুমা</td> <td>: মালদহ সদর</td> </tr> <tr> <td>জেলা</td> <td>: মালদহ</td> </tr> <tr> <td>পিন</td> <td>: 732141</td> </tr> </table> | | | | প্রধান শহর/গ্রাম | : যাত্রাডাঙ্গা | ওয়ার্ড | : | থানা | : মালদহ | গ্রাম পঞ্চায়েত | : যাত্রাডাঙ্গা | ব্লক | : ওল্ড মালদহ | মহকুমা | : মালদহ সদর | জেলা | : মালদহ | পিন | : 732141 |
| প্রধান শহর/গ্রাম | : যাত্রাডাঙ্গা | | | | | | | | | | | | | | | | | | | | |
| ওয়ার্ড | : | | | | | | | | | | | | | | | | | | | | |
| থানা | : মালদহ | | | | | | | | | | | | | | | | | | | | |
| গ্রাম পঞ্চায়েত | : যাত্রাডাঙ্গা | | | | | | | | | | | | | | | | | | | | |
| ব্লক | : ওল্ড মালদহ | | | | | | | | | | | | | | | | | | | | |
| মহকুমা | : মালদহ সদর | | | | | | | | | | | | | | | | | | | | |
| জেলা | : মালদহ | | | | | | | | | | | | | | | | | | | | |
| পিন | : 732141 | | | | | | | | | | | | | | | | | | | | |
| 3. ভোট গ্রহন কেন্দ্রের পূর্ণ বিবরণ : | | | | | | | | | | | | | | | | | | | | | |
| ভোট গ্রহন কেন্দ্রের নং, নাম : | | ভোট গ্রহন কেন্দ্রের শ্রেণী : | | গ্রামীণ | | | | | | | | | | | | | | | | | |
| 58 - যাত্রাডাঙ্গা কে. বি. হাইমাদ্রাসা, ভোট গ্রহন কেন্দ্রের ঠিকানা : যাত্রাডাঙ্গা কে. বি. হাইমাদ্রাসা,, দক্ষিণ, যাত্রাডাঙ্গা | | এই অংশে সহায়ক ভোটগ্রহন কেন্দ্রের সংখ্যা : | | 0 | | | | | | | | | | | | | | | | | |
| 4. নির্বাচকের সংখ্যা : | | | | | | | | | | | | | | | | | | | | | |
| প্রথম ক্রমিক নং | শেষ ক্রমিক নং | মোট সংখ্যা | | | | | | | | | | | | | | | | | | | |
| | | পুরুষ | মহিলা | তৃতীয় লিঙ্গ | মোট | | | | | | | | | | | | | | | | |
| 1 | 799 | 404 | 395 | 0 | 799 | | | | | | | | | | | | | | | | |

নির্বাচক নিবন্ধন আধিকারিকের স্বাক্ষর

Nazri Naksha



Google Map View

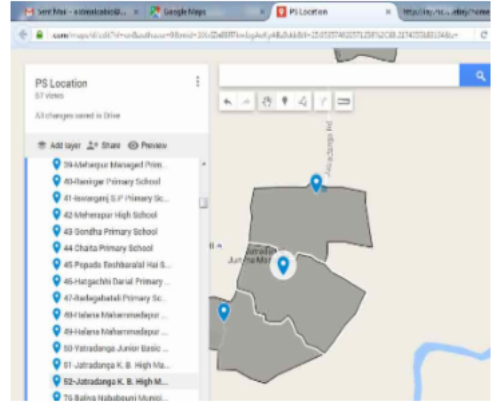

Polling Station Building Front View



Polling Station Front View



Cad View

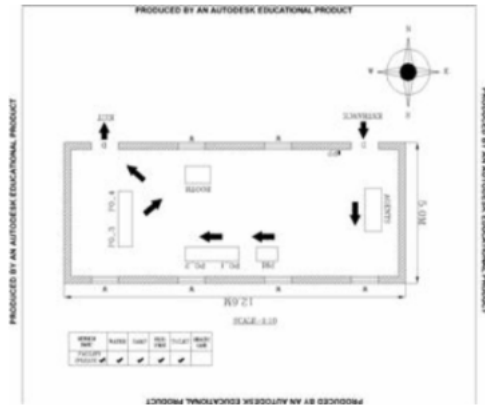

Key MAP View

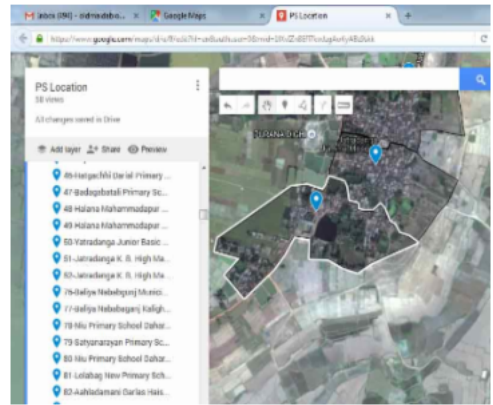

| | | | | | |
|---|--------------------------|---|--------------------------|--|--------------------------|
| 1 নাম : সাধু সালাম পিতার নাম: ফিরোজদ্দিন আলী বাড়ির নং : n0037 বয়স : 38 লিঙ্গ : পুরুষ | JSL2699072 ফটো উপলব্ধ | 2 নাম : ইফটা বিবি স্বামীর নাম: অশ্রৌল আলি বাড়ির নং : n0036 বয়স : 61 লিঙ্গ : মহিলা | WZJ2074474 ফটো উপলব্ধ | 3 নাম : মোসাঃ নুরেজা খাতুন পিতার নাম: তালেব আলি বাড়ির নং : N0055 বয়স : 25 লিঙ্গ : মহিলা | WZJ1773662 ফটো উপলব্ধ |
| 4 নাম : মোহাঃ সাহিদ আফ্রিদি পিতার নাম: রাজেশ আলি বাড়ির নং : এন0036 বয়স : 26 লিঙ্গ : পুরুষ | WZJ2127660 ফটো উপলব্ধ | 5 নাম : উজলেফা বিবি স্বামীর নাম: কয়েশ মহাম্মদ বাড়ির নং : n0036 বয়স : 76 লিঙ্গ : মহিলা | WZJ2072015 ফটো উপলব্ধ | 6 নাম : নয়েনুর পিতার নাম: নৈমুদ্দীন বাড়ির নং : n0031 বয়স : 71 লিঙ্গ : পুরুষ | JSL1709369 ফটো উপলব্ধ |
| 7 নাম : মোঃ মোজাম্মেদ আলী পিতার নাম: আইনুর সেখ বাড়ির নং : n0051 বয়স : 28 লিঙ্গ : পুরুষ | WZJ1503523 ফটো উপলব্ধ | 8 নাম : রাজেক আলি পিতার নাম: আনিসুর রহমান বাড়ির নং : n0008 বয়স : 53 লিঙ্গ : পুরুষ | WZJ1898220 ফটো উপলব্ধ | 9 নাম : মহঃ মিসবাবুল পিতার নাম: আজহারুদ্দিন বাড়ির নং : N0065 বয়স : 24 লিঙ্গ : পুরুষ | WZJ2069375 ফটো উপলব্ধ |
| 10 নাম : শেফালি খাতুন স্বামীর নাম: আবু কালাম বাড়ির নং : এন0014 বয়স : 27 লিঙ্গ : মহিলা | WZJ2250165 ফটো উপলব্ধ | 11 নাম : মহঃ আকসারু জ্জামান পিতার নাম: মহঃ সাফিউল্লাহ বাড়ির নং : n0002 বয়স : 35 লিঙ্গ : পুরুষ | WZJ0757351 ফটো উপলব্ধ | 12 নাম : মোঃ খলিলুর রহমান পিতার নাম: আনিসুর রহমান বাড়ির নং : n0008 বয়স : 60 লিঙ্গ : পুরুষ | JSL0426874 ফটো উপলব্ধ |
| 13 নাম : মোঃ রুকসান ছালি পিতার নাম: মজিবর বাড়ির নং : N0014 বয়স : 24 লিঙ্গ : পুরুষ | WZJ2069532 ফটো উপলব্ধ | 14 নাম : রেকসনা বিবি স্বামীর নাম: আইনুর সেখ বাড়ির নং : n0051 বয়স : 66 লিঙ্গ : মহিলা | WZJ2071884 ফটো উপলব্ধ | 15 নাম : মহঃ ফিরোজ ছালি পিতার নাম: মুহিব সেখ বাড়ির নং : n0041 বয়স : 31 লিঙ্গ : পুরুষ | WZJ1287747 ফটো উপলব্ধ |
| 16 নাম : নূর হালিম পিতার নাম: নজরুল ইসলাম বাড়ির নং : n0008 বয়স : 35 লিঙ্গ : পুরুষ | WZJ0837955 ফটো উপলব্ধ | 17 নাম : সাহানা খাতুন পিতার নাম: সাদ হোসেন বাড়ির নং : N0032 বয়স : 24 লিঙ্গ : মহিলা | WZJ2068682 ফটো উপলব্ধ | 18 নাম : ইকবাল হোসেন পিতার নাম: সামসুদ্দিন বাড়ির নং : 0266 বয়স : 48 লিঙ্গ : পুরুষ | JSL1710763 ফটো উপলব্ধ |
| 19 নাম : রেবিকা বিবি স্বামীর নাম: তানজিউল বাড়ির নং : n0031 বয়স : 43 লিঙ্গ : মহিলা | JSL2269611 ফটো উপলব্ধ | 20 নাম : ইব্রাহিম পিতার নাম: মাহেদুর আলি বাড়ির নং : এন0010 বয়স : 24 লিঙ্গ : পুরুষ | WZJ2257046 ফটো উপলব্ধ | 21 নাম : তালেব আলী পিতার নাম: লুক শেখ বাড়ির নং : n0055 বয়স : 56 লিঙ্গ : পুরুষ | JSL1204270 ফটো উপলব্ধ |
| 22 নাম : মোঃ সাফিউল্লাহ পিতার নাম: সামসুদ্দিন শেখ বাড়ির নং : n0002 বয়স : 71 লিঙ্গ : পুরুষ | WZJ1898451 ফটো উপলব্ধ | 23 নাম : মো মহিদুর রহমান পিতার নাম: অংশেদ আলী বাড়ির নং : n0018 বয়স : 40 লিঙ্গ : পুরুষ | JSL2698892 ফটো উপলব্ধ | 24 নাম : দুলাল সেখ পিতার নাম: উমিরুদ্দিন সেখ বাড়ির নং : n0048 বয়স : 62 লিঙ্গ : পুরুষ | JSL0427674 ফটো উপলব্ধ |
| 25 নাম : মোসাঃ কাপসেরা খাতুন পিতার নাম: আহমুদ্দিন সেখ বাড়ির নং : n0038 বয়স : 57 লিঙ্গ : মহিলা | WZJ2073294 ফটো উপলব্ধ | 26 নাম : আবু কালাম পিতার নাম: মসিবর আলি বাড়ির নং : এন0014 বয়স : 26 লিঙ্গ : পুরুষ | WZJ2127629 ফটো উপলব্ধ | 27 নাম : নুরজেনা বিবি স্বামীর নাম: রেজুয়ান আলী বাড়ির নং : n0009 বয়স : 42 লিঙ্গ : মহিলা | JSL3077971 ফটো উপলব্ধ |
| 28 নাম : মোসা সাবানা খাতুন স্বামীর নাম: রহমাতুল্লাহ আলি বাড়ির নং : নং052 বয়স : 24 লিঙ্গ : মহিলা | WZJ2069581 ফটো উপলব্ধ | 29 নাম : আলমগীর পিতার নাম: মুহিব সেখ বাড়ির নং : n0041 বয়স : 33 লিঙ্গ : পুরুষ | WZJ1064955 ফটো উপলব্ধ | 30 নাম : মোসাঃ সিউলি খাতুন পিতার নাম: মোহাঃ আহামুদ্দিন বাড়ির নং : n0038 বয়স : 41 লিঙ্গ : মহিলা | JSL3171519 ফটো উপলব্ধ |

| | | | | | |
|--|------------------|---|------------------|--|------------------|
| 31 নাম : ডলি স্বামীর নাম: লুৎফুর রহমান বাড়ির নং : n0042 বয়স : 61 লিঙ্গ : মহিলা ফটো উপলব্ধ | WB/07/045/339118 | 32 নাম : ইফরান খান পিতার নাম: মোঃ মঞ্জুর আলি বাড়ির নং : N0014 বয়স : 25 লিঙ্গ : পুরুষ ফটো উপলব্ধ | WZJ1859529 | 33 নাম : আলি মজিবর পিতার নাম: মোক্তার বাড়ির নং : n0014 বয়স : 60 লিঙ্গ : পুরুষ ফটো উপলব্ধ | WB/07/045/339040 |
| 34 নাম : অংশেদ আলি পিতার নাম: মোহনা সেখ বাড়ির নং : n0018 বয়স : 74 লিঙ্গ : পুরুষ ফটো উপলব্ধ | WZJ1898527 | 35 নাম : মবেসসেরা স্বামীর নাম: খুরশেদ বাড়ির নং : n0052 বয়স : 61 লিঙ্গ : মহিলা ফটো উপলব্ধ | WB/07/045/339090 | 36 নাম : খুরশেদ আলী পিতার নাম: লোতু বাড়ির নং : n0052 বয়স : 71 লিঙ্গ : পুরুষ ফটো উপলব্ধ | WB/07/045/339089 |
| 37 নাম : উয়েদা বিবি স্বামীর নাম: নজরুল ইসলাম বাড়ির নং : n0008 বয়স : 56 লিঙ্গ : মহিলা ফটো উপলব্ধ | WZJ1898816 | 38 নাম : মহ: তারিক আজিজ পিতার নাম: মহঃ লুৎফুর রহমান বাড়ির নং : n0042 বয়স : 32 লিঙ্গ : পুরুষ ফটো উপলব্ধ | WZJ1170455 | 39 নাম : কনিকা খাতুন স্বামীর নাম: মাহমুদ এজাজ আহম্মদ বাড়ির নং : n0042 বয়স : 30 লিঙ্গ : মহিলা ফটো উপলব্ধ | WZJ1503531 |
| 40 নাম : সাজেনুর বিবি স্বামীর নাম: মহিবার আলি বাড়ির নং : n0010 বয়স : 42 লিঙ্গ : মহিলা ফটো উপলব্ধ | JSL2699130 | 41 নাম : সখিলা বিবি স্বামীর নাম: মাহেদুর আলী বাড়ির নং : n0010 বয়স : 43 লিঙ্গ : মহিলা ফটো উপলব্ধ | JSL2699122 | 42 নাম : জিসমা খাতুন স্বামীর নাম: মাসুদ রানা বাড়ির নং : n0042 বয়স : 31 লিঙ্গ : মহিলা ফটো উপলব্ধ | WZJ1287721 |
| 43 নাম : হাসনারা স্বামীর নাম: মজিবর বাড়ির নং : n0008 বয়স : 48 লিঙ্গ : মহিলা ফটো উপলব্ধ | JSL1208552 | 44 নাম : তোহিদুর রহমান পিতার নাম: আব্দুল কাদের বাড়ির নং : n0048 বয়স : 39 লিঙ্গ : পুরুষ ফটো উপলব্ধ | JSL2914059 | 45 নাম : মহঃ কাজি জাফর পিতার নাম: মহঃ কাবানুর আলি বাড়ির নং : n0053 বয়স : 35 লিঙ্গ : পুরুষ ফটো উপলব্ধ | WZJ0837948 |
| 46 নাম : মজেনুর আলম পিতার নাম: মজিবর রহমান বাড়ির নং : nং 008 বয়স : 23 লিঙ্গ : পুরুষ ফটো উপলব্ধ | WZJ2127306 | 47 নাম : মাইশুরা স্বামীর নাম: জাক্বার বাড়ির নং : n0010 বয়স : 52 লিঙ্গ : মহিলা ফটো উপলব্ধ | JSL2699106 | 48 নাম : মাহেদুর আলী পিতার নাম: জাক্বার আলী বাড়ির নং : n0010 বয়স : 44 লিঙ্গ : পুরুষ ফটো উপলব্ধ | JSL2699114 |
| 49 নাম : সাইদুন বিবি স্বামীর নাম: রাজেক আলী বাড়ির নং : n0008 বয়স : 42 লিঙ্গ : মহিলা ফটো উপলব্ধ | JSL2698934 | 50 নাম : নজরুল ইসলাম পিতার নাম: আনিসুর রহমান বাড়ির নং : n0008 বয়স : 71 লিঙ্গ : পুরুষ ফটো উপলব্ধ | WB/07/045/339183 | 51 নাম : মোঃ এজাজ আহমেদ পিতার নাম: মোঃ লুৎফুর রহমান বাড়ির নং : n0042 বয়স : 41 লিঙ্গ : পুরুষ ফটো উপলব্ধ | JSL2269488 |
| 52 নাম : লালবানু বিবি স্বামীর নাম: আব্দুল কাদের বাড়ির নং : 0048 বয়স : 56 লিঙ্গ : মহিলা ফটো উপলব্ধ | JSL2269587 | 53 নাম : মোঃ শাহা আলম পিতার নাম: নজরুল ইসলাম বাড়ির নং : n0008 বয়স : 28 লিঙ্গ : পুরুষ ফটো উপলব্ধ | WZJ1503374 | 54 নাম : আজমির আলি পিতার নাম: মজিবর বাড়ির নং : 014 বয়স : 27 লিঙ্গ : পুরুষ ফটো উপলব্ধ | WZJ1612720 |
| 55 নাম : মেহেরুন নিশা স্বামীর নাম: মোঃ মোজাম্মেল আলি বাড়ির নং : n0032 বয়স : 23 লিঙ্গ : মহিলা ফটো উপলব্ধ | WZJ2127447 | 56 নাম : সালেমা বিবি স্বামীর নাম: ফিরোজুদ্দিন আলী বাড়ির নং : n0037 বয়স : 66 লিঙ্গ : মহিলা ফটো উপলব্ধ | WB/07/045/339112 | 57 নাম : মোসাঃ সাহাবা ক্বাসম পিতার নাম: নুর মহম্মদ বাড়ির নং : n0029 বয়স : 26 লিঙ্গ : মহিলা ফটো উপলব্ধ | WZJ1713460 |
| 58 নাম : এসানুর আলী পিতার নাম: জালসাহ বাড়ির নং : n0032 বয়স : 76 লিঙ্গ : পুরুষ ফটো উপলব্ধ | WB/07/045/339060 | 59 নাম : নাজির আলি পিতার নাম: আব্দুল কাদের বাড়ির নং : n0048 বয়স : 23 লিঙ্গ : পুরুষ ফটো উপলব্ধ | WZJ2127579 | 60 নাম : মোসাঃ মাজেনু খাতুন স্বামীর নাম: আজমির বাড়ির নং : n0041 বয়স : 28 লিঙ্গ : মহিলা ফটো উপলব্ধ | WZJ1503416 |

| | | | | | |
|--|--------------------------------|---|--------------------------|---|--------------------------------|
| 61 নাম : রিপা বিবি স্বামীর নাম : ইকবাল হোসেন বাড়ির নং : 0266 বয়স : 33 লিঙ্গ : মহিলা | WZJ0967075 ফটো উপলব্ধ | 62 নাম : মোসাঃ সালেমা খাতুন স্বামীর নাম : মহা আকসারুজ্জামান বাড়ির নং : N0002 বয়স : 27 লিঙ্গ : মহিলা | WZJ1713627 ফটো উপলব্ধ | 63 নাম : বেবি খাতুন পিতার নাম : মোক্তার হোসেন বাড়ির নং : n0014 বয়স : 48 লিঙ্গ : মহিলা | JSL2699221 ফটো উপলব্ধ |
| 64 নাম : মাঝিয়া বিবি স্বামীর নাম : মোঃ হাদির রহমান বাড়ির নং : n0048 বয়স : 36 লিঙ্গ : মহিলা | WZJ1287572 ফটো উপলব্ধ | 65 নাম : এমেলী বিবি স্বামীর নাম : সহেদুর আলি বাড়ির নং : n0153 বয়স : 38 লিঙ্গ : মহিলা | JSL2269462 ফটো উপলব্ধ | 66 নাম : মাসুদ রানা পিতার নাম : আব্দুলেব বাড়ির নং : n0042 বয়স : 39 লিঙ্গ : পুরুষ | JSL2914091 ফটো উপলব্ধ |
| 67 নাম : নাদিরা বিবি স্বামীর নাম : মোহা সাফিউল্লাহ বাড়ির নং : n0002 বয়স : 53 লিঙ্গ : মহিলা | WZJ2097384 ফটো উপলব্ধ | 68 নাম : মোসাঃ ফায়েজা খাতুন স্বামীর নাম : মহঃ মনিরুল ইসলাম বাড়ির নং : n0037 বয়স : 29 লিঙ্গ : মহিলা | WZJ1503408 ফটো উপলব্ধ | 69 নাম : তোহিদ হাসান পিতার নাম : ইয়াহিয়া শেখ বাড়ির নং : এন0042 বয়স : 25 লিঙ্গ : পুরুষ | WZJ2127736 ফটো উপলব্ধ |
| 70 নাম : মোঃ আশাদুল হক পিতার নাম : মোঃ মোসাব্বের আলি বাড়ির নং : নং058 বয়স : 23 লিঙ্গ : পুরুষ | WZJ2192839 ফটো উপলব্ধ | 71 নাম : মহঃ আলাউল হক পিতার নাম : মোক্তার আলী বাড়ির নং : n0047 বয়স : 37 লিঙ্গ : পুরুষ | WZJ0120972 ফটো উপলব্ধ | 72 নাম : সাখেনুর স্বামীর নাম : সাদুসেন বাড়ির নং : n0032 বয়স : 67 লিঙ্গ : মহিলা | WZJ2071843 ফটো উপলব্ধ |
| 73 নাম : তানজিউল পিতার নাম : নৈমুদ্দিন বাড়ির নং : n0031 বয়স : 47 লিঙ্গ : পুরুষ | JSL2699163 ফটো উপলব্ধ | 74 নাম : মোসাঃ ফেরদৌসি খাতুন স্বামীর নাম : মহঃ মসাব্বের আলী বাড়ির নং : n0058 বয়স : 53 লিঙ্গ : মহিলা | WZJ1931591 ফটো উপলব্ধ | 75 নাম : মনিমালা খাতুন স্বামীর নাম : মহঃ আলাউল হক বাড়ির নং : n0047 বয়স : 35 লিঙ্গ : মহিলা | WZJ0837898 ফটো উপলব্ধ |
| 76 নাম : আঙ্গুরী বিবি স্বামীর নাম : নোয়েনুর বাড়ির নং : n0031 বয়স : 65 লিঙ্গ : মহিলা | WB/07/045/339067 ফটো উপলব্ধ | 77 নাম : মহঃ মোজাম্মেদ হক পিতার নাম : নূর মহম্মদ বাড়ির নং : n0029 বয়স : 36 লিঙ্গ : পুরুষ | WZJ1287580 ফটো উপলব্ধ | 78 নাম : রুলেখা বিবি স্বামীর নাম : নূরমহঃ বাড়ির নং : n0029 বয়স : 71 লিঙ্গ : মহিলা | WB/07/045/339076 ফটো উপলব্ধ |
| 79 নাম : মহঃ ফিরোজ আলী পিতার নাম : মহঃ মসাব্বের আলী বাড়ির নং : n0024 বয়স : 30 লিঙ্গ : পুরুষ | WZJ1287689 ফটো উপলব্ধ | 80 নাম : রজি বিবি স্বামীর নাম : মুনজুর আলী বাড়ির নং : n0014 বয়স : 42 লিঙ্গ : মহিলা | JSL2269710 ফটো উপলব্ধ | 81 নাম : মুক্তাদুল হক পিতার নাম : অংশেদ আলি বাড়ির নং : n0018 বয়স : 44 লিঙ্গ : পুরুষ | JSL1640168 ফটো উপলব্ধ |
| 82 নাম : মসিবার আলী পিতার নাম : মোক্তার হোসেন বাড়ির নং : n0014 বয়স : 45 লিঙ্গ : পুরুষ | JSL2699247 ফটো উপলব্ধ | 83 নাম : সখেয়া খাতুন স্বামীর নাম : মোঃ মাসুদ রেজওয়ান আলি বাড়ির নং : n0009 বয়স : 33 লিঙ্গ : মহিলা | WZJ1065077 ফটো উপলব্ধ | 84 নাম : মোঃ আলিউল হাসান পিতার নাম : মোঃ আসরাউল আলী বাড়ির নং : n0036 বয়স : 32 লিঙ্গ : পুরুষ | WZJ1064971 ফটো উপলব্ধ |
| 85 নাম : সাহেদুর ইসলাম পিতার নাম : নূর মহম্মদ বাড়ির নং : n0029 বয়স : 25 লিঙ্গ : পুরুষ | WZJ1503457 ফটো উপলব্ধ | 86 নাম : রেজিনা খাতুন স্বামীর নাম : মহঃ মোজাম্মেল হক বাড়ির নং : তেলি পাড়া বয়স : 21 লিঙ্গ : মহিলা | WZJ2369387 ফটো উপলব্ধ | 87 নাম : রেকসেনা বিবি স্বামীর নাম : মসিবার আলী বাড়ির নং : n0014 বয়স : 43 লিঙ্গ : মহিলা | JSL2699239 ফটো উপলব্ধ |
| 88 নাম : মহঃ সারিফ ল পিতার নাম : আহম্মদিন সেখ বাড়ির নং : n0038 বয়স : 47 লিঙ্গ : পুরুষ | JSL1206234 ফটো উপলব্ধ | 89 নাম : মোসাঃ উম্মে ক্বসুম স্বামীর নাম : নূর হালিম বাড়ির নং : n0008 বয়স : 31 লিঙ্গ : মহিলা | WZJ1170364 ফটো উপলব্ধ | 90 নাম : মহঃ হাসান আলি পিতার নাম : অরহিন্দুল্লা বাড়ির নং : n0013 বয়স : 32 লিঙ্গ : পুরুষ | WZJ1287622 ফটো উপলব্ধ |

| | | | | | |
|--|------------------|---|------------|---|------------------|
| 91 নাম : অজেনা স্বামীর নাম: আবেদুল্লা বাড়ির নং : n0013 বয়স : 55 লিঙ্গ : মহিলা | WB/07/045/339169 | 92 নাম : মোমেনা খাতুন পিতার নাম: সেখ মোমেনুর বাড়ির নং : N0033 বয়স : 26 লিঙ্গ : মহিলা | WZJ1713601 | 93 নাম : হাসিনা বিবি স্বামীর নাম: মুই আরিফুল বাড়ির নং : n0038 বয়স : 37 লিঙ্গ : মহিলা | WZJ1503481 |
| 94 নাম : কয়েশ মহাম্মদ পিতার নাম: কেলামত বাড়ির নং : n0036 বয়স : 86 লিঙ্গ : পুরুষ | WB/07/045/339106 | 95 নাম : সাহেদুর আলি পিতার নাম: আবতালেব সেখ বাড়ির নং : n0034 বয়স : 44 লিঙ্গ : পুরুষ | JSL2269470 | 96 নাম : মোঃ রহমান আলী পিতার নাম: মোঃ খুরসেদ আলী বাড়ির নং : n0052 বয়স : 30 লিঙ্গ : পুরুষ | WZJ1287697 |
| 97 নাম : মোসাঃ হাফিজা রহমান স্বামীর নাম: মহঃ কাজী জাফর বাড়ির নং : n0053 বয়স : 29 লিঙ্গ : মহিলা | WZJ1503473 | 98 নাম : মোহাম্মদ রাশিদ রাজা পিতার নাম: মোহাম্মদ আনজিউল হক বাড়ির নং : n003 বয়স : 25 লিঙ্গ : পুরুষ | WZJ2068583 | 99 নাম : মোঃ মাসুম এজাজ পিতার নাম: মোঃ সাহেদুর আলি বাড়ির নং : এন0034 বয়স : 23 লিঙ্গ : পুরুষ | WZJ2127512 |
| 100 নাম : মোসাঃ এসমা খাতুন স্বামীর নাম: মহঃ রাসেল আলি বাড়ির নং : n0047 বয়স : 36 লিঙ্গ : মহিলা | WZJ0837914 | 101 নাম : গোলা ফেরেজ বিবি স্বামীর নাম: আহমুদ্দিন সেখ বাড়ির নং : n0038 বয়স : 80 লিঙ্গ : মহিলা | WZJ2073286 | 102 নাম : মোঃ মজিবুর রহমান পিতার নাম: মোঃ আনিসুর রহমান বাড়ির নং : n0008 বয়স : 70 লিঙ্গ : পুরুষ | WZJ2072627 |
| 103 নাম : মহঃ ফরিদুল ইসলাম পিতার নাম: দুহান সেখ বাড়ির নং : n0048 বয়স : 32 লিঙ্গ : পুরুষ | WZJ1065036 | 104 নাম : মোহঃ রাজিকুল আলি পিতার নাম: মোহঃ রেজুআন আলি বাড়ির নং : এন0009 বয়স : 23 লিঙ্গ : পুরুষ | WZJ2311942 | 105 নাম : ছর আজেজ স্বামীর নাম: অংশেদ বাড়ির নং : n0018 বয়স : 63 লিঙ্গ : মহিলা | WB/07/045/339032 |
| 106 নাম : খাতুন বেওয়া স্বামীর নাম: জাহাঙ্গীর সেখ বাড়ির নং : n0022 বয়স : 62 লিঙ্গ : মহিলা | WZJ2073781 | 107 নাম : মানজুরা বিবি স্বামীর নাম: তালেব আলী বাড়ির নং : n0055 বয়স : 43 লিঙ্গ : মহিলা | JSL2269652 | 108 নাম : সালেমা বেওয়া স্বামীর নাম: লুক বাড়ির নং : n0055 বয়স : 81 লিঙ্গ : মহিলা | WB/07/045/339051 |
| 109 নাম : সেলিনা বিবি স্বামীর নাম: মুই রাজু আলী বাড়ির নং : n0036 বয়স : 30 লিঙ্গ : মহিলা | WZJ1287598 | 110 নাম : আমেনা বিবি স্বামীর নাম: রাজেস আলী বাড়ির নং : n0036 বয়স : 43 লিঙ্গ : মহিলা | JSL2269389 | 111 নাম : মোঃ লুৎফুর রহমান পিতার নাম: হাজী জয়নাল আবেদীন বাড়ির নং : n0042 বয়স : 73 লিঙ্গ : পুরুষ | WB/07/045/339117 |
| 112 নাম : রাজেশ আলী পিতার নাম: কোয়েশ মোহাম্মদ বাড়ির নং : n0036 বয়স : 61 লিঙ্গ : পুরুষ | WZJ2074391 | 113 নাম : বাবুল হাসান পিতার নাম: জাহাঙ্গীর সেখ বাড়ির নং : n0022 বয়স : 43 লিঙ্গ : পুরুষ | JSL2269595 | 114 নাম : মহঃ মনিরুল ইসলাম পিতার নাম: মুজিবুল হক বাড়ির নং : n0037 বয়স : 36 লিঙ্গ : পুরুষ | WZJ0757328 |
| 115 নাম : মহঃ রাজু আলি পিতার নাম: কয়েশ মহাম্মদ বাড়ির নং : n0036 বয়স : 38 লিঙ্গ : পুরুষ | WZJ0120170 | 116 নাম : মোসাঃ সীফা পারভিন স্বামীর নাম: মুসলিম আলি বাড়ির নং : N0017 বয়স : 26 লিঙ্গ : মহিলা | WZJ1713577 | 117 নাম : আজমীর হক পিতার নাম: সেহের সেখ বাড়ির নং : n0031 বয়স : 34 লিঙ্গ : পুরুষ | WZJ1064963 |
| 118 নাম : মহঃ সাজিদুর আলি পিতার নাম: মহঃ মাহিবার আলি বাড়ির নং : n0010 বয়স : 29 লিঙ্গ : পুরুষ | WZJ1503499 | 119 নাম : মোসা রুনা পারভী স্বামীর নাম: মুজিবুল হক বাড়ির নং : n0018 বয়স : 38 লিঙ্গ : মহিলা | WZJ0119727 | 120 নাম : মোসাঃ সাফিকা খাতুন স্বামীর নাম: মোহাঃ হাসানুর আলী বাড়ির নং : N0013 বয়স : 25 লিঙ্গ : মহিলা | WZJ2068369 |

| | | | | | | | | | | | |
|-----|------------|---|------------|-----|------------------|---|------------|-----|------------------|--|------------|
| 121 | WZJ2127694 | নাম : আফরুজা খাতুন স্বামীর নাম: আজমের হক বাড়ির নং : এন0031 বয়স : 30 লিঙ্গ : মহিলা | ফটো উপলব্ধ | 122 | WB/07/045/339160 | নাম : সেলিনা বিবি স্বামীর নাম: মতিউর বাড়ির নং : n0017 বয়স : 53 লিঙ্গ : মহিলা | ফটো উপলব্ধ | 123 | WZJ2421097 | নাম : আজিজা বিবি স্বামীর নাম: মজিবর আলি বাড়ির নং : n0014 বয়স : 53 লিঙ্গ : মহিলা | ফটো উপলব্ধ |
| 124 | WZJ2337574 | নাম : হাসনাত আলি পিতার নাম: মজিবর বাড়ির নং : এন0014 বয়স : 21 লিঙ্গ : পুরুষ | ফটো উপলব্ধ | 125 | WZJ2332427 | নাম : সাবানা খাতুন পিতার নাম: মজিবর রহমান বাড়ির নং : এন0014 বয়স : 20 লিঙ্গ : মহিলা | ফটো উপলব্ধ | 126 | JSL3077963 | নাম : মোহাম্মদ রেজুয়ান আলি পিতার নাম: ভোদু সেখ বাড়ির নং : n0009 বয়স : 41 লিঙ্গ : পুরুষ | ফটো উপলব্ধ |
| 127 | WZJ1987932 | নাম : সার্জিনা খাতুন মায়ের নাম: মোহ সাহা আলম বাড়ির নং : নং008 বয়স : 28 লিঙ্গ : মহিলা | ফটো উপলব্ধ | 128 | WZJ0120212 | নাম : মোসাঃ রুম্মানু খাতুন স্বামীর নাম: মোঃ জাবেদ জাহ্নুরা বাড়ির নং : n0153 বয়স : 37 লিঙ্গ : মহিলা | ফটো উপলব্ধ | 129 | WZJ2068187 | নাম : নৈফুর আলি পিতার নাম: খুরসেদ আলি বাড়ির নং : N0052 বয়স : 24 লিঙ্গ : পুরুষ | ফটো উপলব্ধ |
| 130 | WZJ0837971 | নাম : মহঃ রহমানুল্লাহ পিতার নাম: মোঃ খুরসেদ আলি বাড়ির নং : n0052 বয়স : 34 লিঙ্গ : পুরুষ | ফটো উপলব্ধ | 131 | WZJ2359537 | নাম : সাহিদা খাতুন স্বামীর নাম: মোঃ রহমান আলী বাড়ির নং : তেলি পাড়া বয়স : 21 লিঙ্গ : মহিলা | ফটো উপলব্ধ | 132 | WZJ1170380 | নাম : মোসাঃ নাহিরা খাতুন স্বামীর নাম: মোঃ আলিউল হাসান বাড়ির নং : n0036 বয়স : 32 লিঙ্গ : মহিলা | ফটো উপলব্ধ |
| 133 | WZJ2352235 | নাম : মোহা: ফারদিন খান পিতার নাম: মোঃ রাজেস আলি বাড়ির নং : এন0036 বয়স : 21 লিঙ্গ : পুরুষ | ফটো উপলব্ধ | 134 | WZJ2352201 | নাম : মোঃ আলকারিম পিতার নাম: মুত আসরাউল আলি বাড়ির নং : এন0036 বয়স : 20 লিঙ্গ : পুরুষ | ফটো উপলব্ধ | 135 | WB/07/045/339168 | নাম : সেখ মোমেদুল্লা পিতার নাম: মোক্তার বাড়ির নং : n0013 বয়স : 60 লিঙ্গ : পুরুষ | ফটো উপলব্ধ |
| 136 | WZJ1065044 | নাম : মোসাঃ নুরুল নাহার স্বামীর নাম: মোঃ মতিউর রহমান বাড়ির নং : n0018 বয়স : 41 লিঙ্গ : মহিলা | ফটো উপলব্ধ | 137 | WZJ2070530 | নাম : সাবেরা বিবি স্বামীর নাম: মোমেনুর বাড়ির নং : n0032 বয়স : 62 লিঙ্গ : মহিলা | ফটো উপলব্ধ | 138 | WB/07/045/339062 | নাম : সেখ মোমেনুর পিতার নাম: জালসাঁহা বাড়ির নং : n0032 বয়স : 67 লিঙ্গ : পুরুষ | ফটো উপলব্ধ |
| 139 | WZJ1898253 | নাম : সোনালী বিবি স্বামীর নাম: মো খলিলুর রহমান বাড়ির নং : n0008 বয়স : 54 লিঙ্গ : মহিলা | ফটো উপলব্ধ | 140 | WZJ0837930 | নাম : রুমি বিবি স্বামীর নাম: সাধু সালাম বাড়ির নং : n0037 বয়স : 35 লিঙ্গ : মহিলা | ফটো উপলব্ধ | 141 | JSL2700698 | নাম : মো নবাব আলি পিতার নাম: মো সাফিউল্লাহ বাড়ির নং : n0002 বয়স : 39 লিঙ্গ : পুরুষ | ফটো উপলব্ধ |
| 142 | WZJ2192862 | নাম : মোহাঃ রিয়াজ আলি পিতার নাম: রাজেক আলি বাড়ির নং : এন0008 বয়স : 23 লিঙ্গ : পুরুষ | ফটো উপলব্ধ | 143 | WZJ2354926 | নাম : মোঃ মোজাহিদ আলম পিতার নাম: মোঃ মজিবর রহমান বাড়ির নং : এন0008 বয়স : 20 লিঙ্গ : পুরুষ | ফটো উপলব্ধ | 144 | WB/07/045/339066 | নাম : নেগার বিবি স্বামীর নাম: নৈমুদ্দিন বাড়ির নং : n0031 বয়স : 76 লিঙ্গ : মহিলা | ফটো উপলব্ধ |
| 145 | WZJ2345668 | নাম : মোঃ সুহান আলি পিতার নাম: মোঃ তানজিউল বাড়ির নং : এন0031 বয়স : 20 লিঙ্গ : পুরুষ | ফটো উপলব্ধ | 146 | WZJ1898592 | নাম : মমতাজ বিবি স্বামীর নাম: দুলাল সেখ বাড়ির নং : n0048 বয়স : 57 লিঙ্গ : মহিলা | ফটো উপলব্ধ | 147 | WZJ1287754 | নাম : মোসাঃ মনিরু খাতুন (বিবি) স্বামীর নাম: মোঃ বাবুল হাদান বাড়ির নং : n0022 বয়স : 32 লিঙ্গ : মহিলা | ফটো উপলব্ধ |
| 148 | WZJ1170398 | নাম : মুসলিম আলি পিতার নাম: মোঃ মতিউর বাড়ির নং : n0017 বয়স : 32 লিঙ্গ : পুরুষ | ফটো উপলব্ধ | 149 | WB/07/045/339159 | নাম : মতিউর রহমান পিতার নাম: বিশ্বাস বাড়ির নং : n0017 বয়স : 61 লিঙ্গ : পুরুষ | ফটো উপলব্ধ | 150 | WZJ1898543 | নাম : ফিরোজুদ্দিন খাতুন পিতার নাম: মুত কেরামত সেখ বাড়ির নং : n0037 বয়স : 75 লিঙ্গ : পুরুষ | ফটো উপলব্ধ |

| | | | | | |
|---|--------------------------|--|--------------------------------|--|--------------------------|
| 151 নাম : মহঃ সায়েদ আলকতার পিতার নাম: মহঃ অহেদুর রহমান বাড়ির নং : N0111 বয়স : 24 লিঙ্গ : পুরুষ | WZJ2068526 ফটো উপলব্ধ | 152 নাম : মোঃ আফরোজ আকতার পিতার নাম: মোঃ ফরিদুল হক বাড়ির নং : নং084 বয়স : 24 লিঙ্গ : পুরুষ | WZJ2192904 ফটো উপলব্ধ | 153 নাম : মোহঃ তারিক আজিজ পিতার নাম: মোহঃ জৈনুর আলি বাড়ির নং : 100 বয়স : 24 লিঙ্গ : পুরুষ | WZJ2127348 ফটো উপলব্ধ |
| 154 নাম : মোসাঃ সারিকা বেগম স্বামীর নাম: মহঃ মোতাকাবেরুল হক বাড়ির নং : n0025 বয়স : 36 লিঙ্গ : মহিলা | WZJ0120873 ফটো উপলব্ধ | 155 নাম : সামির হোসেন পিতার নাম: মোঃ তেফুর আলি বাড়ির নং : নং045 বয়স : 22 লিঙ্গ : পুরুষ | WZJ2192920 ফটো উপলব্ধ | 156 নাম : তুরজাউন নেশা(বিবি) স্বামীর নাম: মেহেদ আলী বাড়ির নং : n0025 বয়স : 39 লিঙ্গ : মহিলা | WZJ0120808 ফটো উপলব্ধ |
| 157 নাম : মোহম্মদ আজিম আলি পিতার নাম: মোহম্মদ রাকেশ আলি বাড়ির নং : নং 005 বয়স : 25 লিঙ্গ : পুরুষ | WZJ2127298 ফটো উপলব্ধ | 158 নাম : রিনা বিবি স্বামীর নাম: উইকুর আলি বাড়ির নং : n0045 বয়স : 63 লিঙ্গ : মহিলা | WZJ2072148 ফটো উপলব্ধ | 159 নাম : মাসুদ রানা পিতার নাম: মুকতুল আলি বাড়ির নং : n0025 বয়স : 28 লিঙ্গ : পুরুষ | WZJ1503515 ফটো উপলব্ধ |
| 160 নাম : ফারহীন আলি পিতার নাম: বায়জিদ আলী বাড়ির নং : N0127 বয়স : 24 লিঙ্গ : মহিলা | WZJ2068781 ফটো উপলব্ধ | 161 নাম : কাশমিরা খাতুন স্বামীর নাম: রহিমুল্লাহ বাড়ির নং : n0025 বয়স : 30 লিঙ্গ : মহিলা | WZJ1287564 ফটো উপলব্ধ | 162 নাম : নুননেহার বিবি স্বামীর নাম: মুকতুল আলী বাড়ির নং : n0025 বয়স : 71 লিঙ্গ : মহিলা | WZJ0967091 ফটো উপলব্ধ |
| 163 নাম : মুকেশ আলি পিতার নাম: মোঃ আরসাদ আলী বাড়ির নং : n0005 বয়স : 43 লিঙ্গ : পুরুষ | JSL1205137 ফটো উপলব্ধ | 164 নাম : এজানুর বিবি স্বামীর নাম: দিঘা আলি বাড়ির নং : n0027 বয়স : 53 লিঙ্গ : মহিলা | WZJ2072510 ফটো উপলব্ধ | 165 নাম : মোঃ মোতাকাবেরুল হক পিতার নাম: মহঃ মুরশেদ আলি বাড়ির নং : n0025 বয়স : 52 লিঙ্গ : পুরুষ | WZJ2071603 ফটো উপলব্ধ |
| 166 নাম : মহঃ মহিদুল ইসলাম পিতার নাম: আরসাদ আলী বাড়ির নং : n0005 বয়স : 36 লিঙ্গ : পুরুষ | WZJ0757286 ফটো উপলব্ধ | 167 নাম : মুকতারা বিবি স্বামীর নাম: জুলফিকার বাড়ির নং : n0025 বয়স : 59 লিঙ্গ : মহিলা | WB/07/045/339010 ফটো উপলব্ধ | 168 নাম : মোসাবেরুল আলি পিতার নাম: অফসার আলি বাড়ির নং : এন0132 বয়স : 25 লিঙ্গ : পুরুষ | WZJ1773688 ফটো উপলব্ধ |
| 169 নাম : মোসাঃ আলমিরা খাতুন পিতার নাম: ফৈয়াজ বাড়ির নং : N0027 বয়স : 25 লিঙ্গ : মহিলা | WZJ2068724 ফটো উপলব্ধ | 170 নাম : জুলকার নাইন পিতার নাম: ফেলা সেখ বাড়ির নং : n0025 বয়স : 67 লিঙ্গ : পুরুষ | JSL1206887 ফটো উপলব্ধ | 171 নাম : মোঃ জাহেদুল ইসলাম পিতার নাম: মোঃ আরসাদ আলী বাড়ির নং : n0005 বয়স : 42 লিঙ্গ : পুরুষ | JSL2914083 ফটো উপলব্ধ |
| 172 নাম : কাবাতোন বিবি স্বামীর নাম: মহঃ মুরশেদ আলি বাড়ির নং : n0025 বয়স : 68 লিঙ্গ : মহিলা | WZJ2071587 ফটো উপলব্ধ | 173 নাম : তাঈফ র আলি পিতার নাম: সামসুদ্দিন বাড়ির নং : n0045 বয়স : 72 লিঙ্গ : পুরুষ | JSL2269645 ফটো উপলব্ধ | 174 নাম : রয়েশা বিবি স্বামীর নাম: মোঃ রাকেশ আলী বাড়ির নং : n0005 বয়স : 43 লিঙ্গ : মহিলা | JSL2698975 ফটো উপলব্ধ |
| 175 নাম : মোহঃ মুনজেরুল হক পিতার নাম: মুকতুল আলী বাড়ির নং : n0025 বয়স : 34 লিঙ্গ : পুরুষ | WZJ1064930 ফটো উপলব্ধ | 176 নাম : মাতিনা বিবি স্বামীর নাম: জুলকার নাইন বাড়ির নং : n0025 বয়স : 56 লিঙ্গ : মহিলা | WZJ2071389 ফটো উপলব্ধ | 177 নাম : মোহ রাকেশ আলি পিতার নাম: মোঃ আরসাদ আলি বাড়ির নং : n0005 বয়স : 48 লিঙ্গ : পুরুষ | JSL3077930 ফটো উপলব্ধ |
| 178 নাম : আয়েসা বেগম স্বামীর নাম: মুক্তার বাড়ির নং : n0025 বয়স : 56 লিঙ্গ : মহিলা | WZJ2072585 ফটো উপলব্ধ | 179 নাম : মোসাঃ মুকলেসা খাতুন স্বামীর নাম: মোহাঃ মাসুম ফিরোজ বাড়ির নং : n0025 বয়স : 33 লিঙ্গ : মহিলা | WZJ1287630 ফটো উপলব্ধ | 180 নাম : মুস্তুল আলি পিতার নাম: ফে.লা শেখ বাড়ির নং : n0025 বয়স : 76 লিঙ্গ : পুরুষ | WZJ2073922 ফটো উপলব্ধ |

| | | | | | |
|--|--------------------------|--|--------------------------|---|--------------------------------|
| 181 নাম : ফায়েরু স্বামীর নাম: আরশাদ বাড়ির নং : n0005 বয়স : 69 লিঙ্গ : মহিলা | JSL0426957 ফটো উপলব্ধ | 182 নাম : আমিরুল আলি পিতার নাম: আরফত আলি বাড়ির নং : পূর্বাপারা বয়স : 29 লিঙ্গ : পুরুষ | WZJ2192805 ফটো উপলব্ধ | 183 নাম : রহমতুল্লাহ পিতার নাম: জলিকার নাইল বাড়ির নং : n0025 বয়স : 41 লিঙ্গ : পুরুষ | WZJ1064922 ফটো উপলব্ধ |
| 184 নাম : স্টু তনজা খাতুন স্বামীর নাম: মুক্তি বর রহমান বাড়ির নং : n0025 বয়স : 34 লিঙ্গ : মহিলা | WZJ2073997 ফটো উপলব্ধ | 185 নাম : মোসাঃ রোকেয়া বানু স্বামীর নাম: মুকেশ আলি বাড়ির নং : n0005 বয়স : 37 লিঙ্গ : মহিলা | WZJ0119982 ফটো উপলব্ধ | 186 নাম : আফতাব আলি পিতার নাম: মুকেশ আলি বাড়ির নং : এন0005 বয়স : 20 লিঙ্গ : পুরুষ | WZJ2332385 ফটো উপলব্ধ |
| 187 নাম : মহঃ আজহার আলি পিতার নাম: মুক্তি আন্দুল রহমান বাড়ির নং : N0094 বয়স : 25 লিঙ্গ : পুরুষ | WZJ2068450 ফটো উপলব্ধ | 188 নাম : মোহাঃ আজনবী পিতার নাম: ইশা আলি বাড়ির নং : n0027 বয়স : 30 লিঙ্গ : পুরুষ | WZJ1287614 ফটো উপলব্ধ | 189 নাম : মেহেমুদ আলী পিতার নাম: ফেলা বাড়ির নং : n0025 বয়স : 59 লিঙ্গ : পুরুষ | WB/07/045/339011 ফটো উপলব্ধ |
| 190 নাম : ইশা আলি পিতার নাম: চান্দু বাড়ির নং : n0027 বয়স : 57 লিঙ্গ : পুরুষ | WZJ2074128 ফটো উপলব্ধ | 191 নাম : তসলিম আলি পিতার নাম: মুস্তাক আলি বাড়ির নং : n0025 বয়স : 28 লিঙ্গ : পুরুষ | WZJ1503507 ফটো উপলব্ধ | 192 নাম : রবিউল ইসলাম পিতার নাম: মুকতুল আলি বাড়ির নং : n0025 বয়স : 25 লিঙ্গ : পুরুষ | WZJ2068757 ফটো উপলব্ধ |
| 193 নাম : মোসাঃ মিন খাতুন পিতার নাম: মোহাঃ তৈফুর আলী বাড়ির নং : n0045 বয়স : 30 লিঙ্গ : মহিলা | WZJ1287663 ফটো উপলব্ধ | 194 নাম : মোসাঃ মুজলেমিনা খাতুন স্বামীর নাম: তাসলিম আলি বাড়ির নং : N0025 বয়স : 28 লিঙ্গ : মহিলা | WZJ2068310 ফটো উপলব্ধ | 195 নাম : জুলফিকার আলী পিতার নাম: ফেলা বাড়ির নং : n0025 বয়স : 63 লিঙ্গ : পুরুষ | WB/07/045/339009 ফটো উপলব্ধ |
| 196 নাম : সানজিদা হক পিতার নাম: মেহেমুদ আলি বাড়ির নং : এন0025 বয়স : 20 লিঙ্গ : মহিলা | WZJ2332419 ফটো উপলব্ধ | 197 নাম : মুসিফা খাতুন স্বামীর নাম: মিলিম আলি বাড়ির নং : এন0015 বয়স : 26 লিঙ্গ : মহিলা | WZJ2267474 ফটো উপলব্ধ | 198 নাম : অজেন্দা আলী পিতার নাম: পাই সেখ বাড়ির নং : n0021 বয়স : 44 লিঙ্গ : পুরুষ | JSL2269504 ফটো উপলব্ধ |
| 199 নাম : মিলন আলি পিতার নাম: আনসারুল আলি বাড়ির নং : N0015 বয়স : 25 লিঙ্গ : পুরুষ | WZJ2068419 ফটো উপলব্ধ | 200 নাম : আনসারুল আলী পিতার নাম: আব্দুল সেখ বাড়ির নং : n0015 বয়স : 51 লিঙ্গ : পুরুষ | JSL2698959 ফটো উপলব্ধ | 201 নাম : আমেনা বিবি স্বামীর নাম: আনসারুল আলি বাড়ির নং : n0015 বয়স : 48 লিঙ্গ : মহিলা | WZJ0837880 ফটো উপলব্ধ |
| 202 নাম : নারগিস বিবি স্বামীর নাম: অজেন্দা বাড়ির নং : n0021 বয়স : 43 লিঙ্গ : মহিলা | WZJ0967059 ফটো উপলব্ধ | 203 নাম : নোজিস করিম পিতার নাম: অজেন্দা বাড়ির নং : এন0021 বয়স : 20 লিঙ্গ : পুরুষ | WZJ2352847 ফটো উপলব্ধ | 204 নাম : সেখ মাহাদেউন আলী পিতার নাম: সামিরুদ্দীন বাড়ির নং : n0012 বয়স : 56 লিঙ্গ : পুরুষ | WZJ1898196 ফটো উপলব্ধ |
| 205 নাম : রুনা বিবি স্বামীর নাম: সেখ মাহাদেউন আলি বাড়ির নং : n0012 বয়স : 46 লিঙ্গ : মহিলা | WZJ1898204 ফটো উপলব্ধ | 206 নাম : মোসাঃ সামসুন্নাহার স্বামীর নাম: মইঃ কাউলাত আলি বাড়ির নং : n0012 বয়স : 70 লিঙ্গ : মহিলা | WZJ2072700 ফটো উপলব্ধ | 207 নাম : মোঃ কাউলাত আলী পিতার নাম: সামিরুদ্দীন মন্ডল বাড়ির নং : n0012 বয়স : 77 লিঙ্গ : পুরুষ | WB/07/045/339198 ফটো উপলব্ধ |
| 208 নাম : মোঃ রবিউল হাসান পিতার নাম: মোঃ কাউলাত আলী বাড়ির নং : n0012 বয়স : 45 লিঙ্গ : পুরুষ | JSL1203728 ফটো উপলব্ধ | 209 নাম : অলসেরা পিতার নাম: সেখ ইউনুস বাড়ির নং : n0012 বয়স : 70 লিঙ্গ : মহিলা | JSL0193615 ফটো উপলব্ধ | 210 নাম : মোহঃ নিসার ইসলাম পিতার নাম: মোহঃ হেডাউল ইসলাম বাড়ির নং : T25 বয়স : 23 লিঙ্গ : পুরুষ | WZJ2127355 ফটো উপলব্ধ |

| | | | | | |
|---|--------------------------|---|--------------------------|--|--------------------------|
| 211 নাম : রুবোদা খাতুন স্বামীর নাম : ইফরাক খান বাড়ির নং : নং 044 বয়স : 23 লিঙ্গ : মহিলা | WZJ2192854 ফটো উপলব্ধ | 212 নাম : মোসাঃ সুলতানা খাতুন স্বামীর নাম : আমির আলি বাড়ির নং : n0157 বয়স : 32 লিঙ্গ : মহিলা | WZJ1169002 ফটো উপলব্ধ | 213 নাম : আলোফ নূর খাতুন স্বামীর নাম : মোঃ এমাম হোসেন বাড়ির নং : নং 0046 বয়স : 24 লিঙ্গ : মহিলা | WZJ2192847 ফটো উপলব্ধ |
| 214 নাম : মোসাঃ সুফিয়া খাতুন স্বামীর নাম : মহঃ ফিরোজ আলী বাড়ির নং : নং বয়স : 24 লিঙ্গ : মহিলা | WZJ2069623 ফটো উপলব্ধ | 215 নাম : মোসাঃ আসিকা খাতুন পিতার নাম : মোহঃ মনজুর আলি বাড়ির নং : তেলি পাড়া বয়স : 23 লিঙ্গ : মহিলা | WZJ2127454 ফটো উপলব্ধ | 216 নাম : মোহঃ সামিউল হক পিতার নাম : হাবিব আলি বাড়ির নং : 16 বয়স : 23 লিঙ্গ : পুরুষ | WZJ2127371 ফটো উপলব্ধ |
| 217 নাম : রেসমা খাতুন পিতার নাম : আব্দুল জব্বার বাড়ির নং : নং090 বয়স : 31 লিঙ্গ : মহিলা | WZJ2192938 ফটো উপলব্ধ | 218 নাম : রহিমা খাতুন পিতার নাম : মহঃ কইসুর আলি বাড়ির নং : N026 বয়স : 24 লিঙ্গ : মহিলা | WZJ2069292 ফটো উপলব্ধ | 219 নাম : নাজমিন খাতুন স্বামীর নাম : মোহঃ সামিউল হক বাড়ির নং : এন0019 বয়স : 26 লিঙ্গ : মহিলা | WZJ2267508 ফটো উপলব্ধ |
| 220 নাম : হুসনারা খাতুন পিতার নাম : মহম্মদ আলি বাড়ির নং : n0039 বয়স : 52 লিঙ্গ : মহিলা | WZJ0837989 ফটো উপলব্ধ | 221 নাম : আসলাম খান পিতার নাম : মজিবুর রহমান বাড়ির নং : n0155 বয়স : 28 লিঙ্গ : পুরুষ | WZJ1503432 ফটো উপলব্ধ | 222 নাম : মুসলেমিনা খাতুন স্বামীর নাম : আসলাম খান বাড়ির নং : নং155 বয়স : 24 লিঙ্গ : মহিলা | WZJ2069342 ফটো উপলব্ধ |
| 223 নাম : সুলতানা চৌধুরী স্বামীর নাম : শিফু চৌধুরী বাড়ির নং : নিই হাউস নং বয়স : 35 লিঙ্গ : মহিলা | WZJ2258200 ফটো উপলব্ধ | 224 নাম : পায়েল চৌধুরী পিতার নাম : যতীন চৌধুরী বাড়ির নং : এন0140 বয়স : 25 লিঙ্গ : মহিলা | WZJ1773639 ফটো উপলব্ধ | 225 নাম : ফাতেমা জোহরা স্বামীর নাম : মহঃ জাহিদুল্লাহ বাড়ির নং : n0149 বয়স : 43 লিঙ্গ : মহিলা | JSL1638402 ফটো উপলব্ধ |
| 226 নাম : আদরি দাস চৌধুরী স্বামীর নাম : গোবিন্দা চৌধুরী বাড়ির নং : 140 বয়স : 26 লিঙ্গ : মহিলা | WZJ2127330 ফটো উপলব্ধ | 227 নাম : মোসাঃ রিজিয়া পারভিন স্বামীর নাম : মোহঃ বাবুল আমিন বাড়ির নং : 16 বয়স : 23 লিঙ্গ : মহিলা | WZJ2127397 ফটো উপলব্ধ | 228 নাম : মোসাঃ আলোয়া পারভিন স্বামীর নাম : মোহঃ রবিউল হাসান বাড়ির নং : n0151 বয়স : 41 লিঙ্গ : মহিলা | JSL2268530 ফটো উপলব্ধ |
| 229 নাম : বাবলি পারভিন স্বামীর নাম : মহঃ আমিতুল ইসলাম বাড়ির নং : 292 বয়স : 37 লিঙ্গ : মহিলা | WZJ0757310 ফটো উপলব্ধ | 230 নাম : মোসাঃ সাখেনুর খাতুন স্বামীর নাম : আমজাদ খান বাড়ির নং : এন001 বয়স : 22 লিঙ্গ : মহিলা | WZJ2257954 ফটো উপলব্ধ | 231 নাম : মোঃ জিসান আলী পিতার নাম : মোঃ আহসান রেজা বাড়ির নং : n0006 বয়স : 32 লিঙ্গ : পুরুষ | WZJ1065028 ফটো উপলব্ধ |
| 232 নাম : নূরসেনা বিবি স্বামীর নাম : মোঃ মরহুম এহসান রেজা বাড়ির নং : n0006 বয়স : 63 লিঙ্গ : মহিলা | WZJ2074441 ফটো উপলব্ধ | 233 নাম : মহঃ ফরিয়াদ আলি পিতার নাম : মহঃ মরহুম আলি বাড়ির নং : এন000 বয়স : 36 লিঙ্গ : পুরুষ | JSL3250891 ফটো উপলব্ধ | 234 নাম : সুমিকা ইয়াসমিন স্বামীর নাম : মহঃ ফরিয়াদ আলি বাড়ির নং : এন0001 বয়স : 30 লিঙ্গ : মহিলা | WZJ1287671 ফটো উপলব্ধ |
| 235 নাম : জুমেরা খাতুন স্বামীর নাম : মোঃ মুকুল আলী বাড়ির নং : n0001 বয়স : 44 লিঙ্গ : মহিলা | WZJ1170448 ফটো উপলব্ধ | 236 নাম : মহঃ মমিতুল ইসলাম পিতার নাম : মহঃ আহসান রেজা বাড়ির নং : n0006 বয়স : 45 লিঙ্গ : পুরুষ | JSL1204577 ফটো উপলব্ধ | 237 নাম : মোঃ মুকুল আলী পিতার নাম : মোঃ মনিরুদ্দিন আহমেদ বাড়ির নং : n0001 বয়স : 49 লিঙ্গ : পুরুষ | WZJ2072726 ফটো উপলব্ধ |
| 238 নাম : আমজাদ খান পিতার নাম : মজিবুর রহমান বাড়ির নং : নং001 বয়স : 24 লিঙ্গ : পুরুষ | WZJ2069151 ফটো উপলব্ধ | 239 নাম : মজিবুর রহমান পিতার নাম : ফেরদা সেখ বাড়ির নং : n0001 বয়স : 50 লিঙ্গ : পুরুষ | WZJ2072825 ফটো উপলব্ধ | 240 নাম : মহঃ আজমির চারিফ পিতার নাম : আহসান রেজা সেখ বাড়ির নং : n0006 বয়স : 35 লিঙ্গ : পুরুষ | WZJ0805283 ফটো উপলব্ধ |

| | | | | | |
|---|--------------------------|--|--------------------------------|---|--------------------------------|
| 241 নাম : মহঃ রৌসান আলী পিতার নাম: মহঃ ইসমাইল আলী বাড়ির নং : n0011 বয়স : 34 লিঙ্গ : পুরুষ | WZJ0967083 ফটো উপলব্ধ | 242 নাম : মহঃ আনসারুল আলি পিতার নাম: মহঃ ইসমাইল আলি বাড়ির নং : n0011 বয়স : 40 লিঙ্গ : পুরুষ | WZJ0120378 ফটো উপলব্ধ | 243 নাম : রহমাতুন বিবি স্বামীর নাম: ইসমাইল বাড়ির নং : n0011 বয়স : 66 লিঙ্গ : মহিলা | WB/07/045/339188 ফটো উপলব্ধ |
| 244 নাম : মোঃ নসিবুল হক পিতার নাম: মোঃ সানাউল্লাহ বাড়ির নং : এন0007 বয়স : 23 লিঙ্গ : পুরুষ | WZJ2127421 ফটো উপলব্ধ | 245 নাম : জাসমিনারা স্বামীর নাম: মোঃ সানাউল্লাহ বাড়ির নং : n0007 বয়স : 39 লিঙ্গ : মহিলা | JSL2269728 ফটো উপলব্ধ | 246 নাম : আইনুর হক পিতার নাম: মহঃ আজাদ আলি বাড়ির নং : n0044 বয়স : 45 লিঙ্গ : পুরুষ | WZJ2354173 ফটো উপলব্ধ |
| 247 নাম : রাশিদা বিবি স্বামীর নাম: সামসুল হক বাড়ির নং : n0007 বয়স : 54 লিঙ্গ : মহিলা | WZJ2073633 ফটো উপলব্ধ | 248 নাম : মোহাঃ ইমদাদুল হক পিতার নাম: মোহাঃ আজাদ আলী বাড়ির নং : n0044 বয়স : 56 লিঙ্গ : পুরুষ | WB/07/045/339201 ফটো উপলব্ধ | 249 নাম : আমির আলি পিতার নাম: আরফাত আলি বাড়ির নং : n0016 বয়স : 31 লিঙ্গ : পুরুষ | WZJ1503424 ফটো উপলব্ধ |
| 250 নাম : কবিতা বিবি স্বামীর নাম: আইনুর আলি বাড়ির নং : n0044 বয়স : 43 লিঙ্গ : মহিলা | WZJ1287762 ফটো উপলব্ধ | 251 নাম : হেমি বিবি স্বামীর নাম: হাবিব আলী বাড়ির নং : n0016 বয়স : 42 লিঙ্গ : মহিলা | JSL2698926 ফটো উপলব্ধ | 252 নাম : মহঃ কবিল আলি পিতার নাম: আরফাত আলি বাড়ির নং : n0016 বয়স : 35 লিঙ্গ : পুরুষ | WZJ1287606 ফটো উপলব্ধ |
| 253 নাম : সাহে আলম পিতার নাম: সারজাহান আলী বাড়ির নং : n0020 বয়স : 44 লিঙ্গ : পুরুষ | JSL2699171 ফটো উপলব্ধ | 254 নাম : মোঃ বাবুল আমিন পিতার নাম: আতাউর রহমান বাড়ির নং : n0016 বয়স : 35 লিঙ্গ : পুরুষ | WZJ1065010 ফটো উপলব্ধ | 255 নাম : মোসা : সামিনা খাতুন স্বামীর নাম: মহঃ রৌসান আলী বাড়ির নং : n0011 বয়স : 23 লিঙ্গ : মহিলা | WZJ2192912 ফটো উপলব্ধ |
| 256 নাম : ফুলসেরা বিবি স্বামীর নাম: আরফাত আলি বাড়ির নং : n0016 বয়স : 65 লিঙ্গ : মহিলা | JSL0426791 ফটো উপলব্ধ | 257 নাম : হাবিব আলী পিতার নাম: আরফাত আলী বাড়ির নং : n0016 বয়স : 44 লিঙ্গ : পুরুষ | JSL2698918 ফটো উপলব্ধ | 258 নাম : সাদ ইসলাম পিতার নাম: ইমরাত হুসেন বাড়ির নং : n0011 বয়স : 56 লিঙ্গ : পুরুষ | WB/07/045/339189 ফটো উপলব্ধ |
| 259 নাম : মোসাঃ হাজিমন বেওয়া স্বামীর নাম: মোহাঃ আজাদ আলি বাড়ির নং : n0044 বয়স : 78 লিঙ্গ : মহিলা | WZJ2097129 ফটো উপলব্ধ | 260 নাম : মোসা হাসনুয়ারা বেগম মায়ের নাম: হাজিমন বাড়ির নং : n0044 বয়স : 36 লিঙ্গ : মহিলা | JSL3171477 ফটো উপলব্ধ | 261 নাম : মোহম্মদ কাইফ আলী পিতার নাম: মোহম্মদ আনোয়ার আলী বাড়ির নং : N0007 বয়স : 24 লিঙ্গ : পুরুষ | WZJ2068385 ফটো উপলব্ধ |
| 262 নাম : মোহম্মদ আশেখুল সেখ পিতার নাম: মহঃ ইসমাইল আলী বাড়ির নং : n0007 বয়স : 55 লিঙ্গ : পুরুষ | WZJ2072395 ফটো উপলব্ধ | 263 নাম : সাহাবানি বেওয়া স্বামীর নাম: মুত সারজাহান মেখ বাড়ির নং : n0020 বয়স : 76 লিঙ্গ : মহিলা | WZJ2072478 ফটো উপলব্ধ | 264 নাম : রাক্বাতন বেওয়া স্বামীর নাম: ইমরাত বাড়ির নং : n0011 বয়স : 81 লিঙ্গ : মহিলা | JSL0427294 ফটো উপলব্ধ |
| 265 নাম : জিন্নাত রেহেনা স্বামীর নাম: সাদ ইসলাম বাড়ির নং : n0011 বয়স : 49 লিঙ্গ : মহিলা | JSL2699049 ফটো উপলব্ধ | 266 নাম : মোসাঃ রোকিয়া বানু স্বামীর নাম: মোহাঃ ইমদাদুল হক বাড়ির নং : n0044 বয়স : 49 লিঙ্গ : মহিলা | JSL1208545 ফটো উপলব্ধ | 267 নাম : মহঃ নয়াজ শরিফ পিতার নাম: মহঃ ইসমাইল আলী বাড়ির নং : n0011 বয়স : 33 লিঙ্গ : পুরুষ | WZJ1170430 ফটো উপলব্ধ |
| 268 নাম : তানজুরা খাতুন পিতার নাম: মোহম্মদ আনোয়ার সেখ বাড়ির নং : n0007 বয়স : 42 লিঙ্গ : মহিলা | JSL2269736 ফটো উপলব্ধ | 269 নাম : মোঃ নাবিদ নাওয়াজ পিতার নাম: সামসুল হক বাড়ির নং : n0007 বয়স : 29 লিঙ্গ : পুরুষ | WZJ1503390 ফটো উপলব্ধ | 270 নাম : আতাউর রহমান পিতার নাম: গোনী সেখ বাড়ির নং : n0016 বয়স : 68 লিঙ্গ : পুরুষ | WZJ2072213 ফটো উপলব্ধ |

| | | | | | |
|---|--------------------------|--|--------------------------------|--|--------------------------------|
| 271 নাম : রুবি বিবি স্বামীর নাম: মোহাম্মদ আলি বাড়ির নং : n0016 বয়স : 53 লিঙ্গ : মহিলা | WZJ2074425 ফটো উপলব্ধ | 272 নাম : সামশুল হক পিতার নাম: মহসিন রেজা বাড়ির নং : n0007 বয়স : 61 লিঙ্গ : পুরুষ | WZJ1898568 ফটো উপলব্ধ | 273 নাম : জলি বিবি স্বামীর নাম: সাহে আলম বাড়ির নং : n0020 বয়স : 36 লিঙ্গ : মহিলা | WZJ0838045 ফটো উপলব্ধ |
| 274 নাম : মাইনুর বিবি স্বামীর নাম: আতাউর রহমান বাড়ির নং : n0016 বয়স : 59 লিঙ্গ : মহিলা | WZJ2072288 ফটো উপলব্ধ | 275 নাম : মোহাব্বাত পিতার নাম: সাজ্জাহান শেখ বাড়ির নং : n0020 বয়স : 41 লিঙ্গ : পুরুষ | WZJ1065002 ফটো উপলব্ধ | 276 নাম : মহঃ ইকতিকার আহমেদ পিতার নাম: মোঃ সাদ ইসলাম বাড়ির নং : n0011 বয়স : 29 লিঙ্গ : পুরুষ | WZJ1410497 ফটো উপলব্ধ |
| 277 নাম : সাজ্জাহী খাতুন স্বামীর নাম: মোহাব্বাত বাড়ির নং : n0020 বয়স : 33 লিঙ্গ : মহিলা | WZJ1065069 ফটো উপলব্ধ | 278 নাম : সাহিদ আলম পিতার নাম: সাহে আলম বাড়ির নং : এন0020 বয়স : 20 লিঙ্গ : পুরুষ | WZJ2345650 ফটো উপলব্ধ | 279 নাম : মৌসুমি খাতুন স্বামীর নাম: মইনুল আলি বাড়ির নং : n0044 বয়স : 38 লিঙ্গ : মহিলা | JSL3171485 ফটো উপলব্ধ |
| 280 নাম : অঞ্জিরা বেগম স্বামীর নাম: মোজুম্মদীন বাড়ির নং : n0040 বয়স : 56 লিঙ্গ : মহিলা | WZJ1898246 ফটো উপলব্ধ | 281 নাম : ছর গোলেমান বেওয়া স্বামীর নাম: নুর হুসেন বাড়ির নং : n0054 বয়স : 61 লিঙ্গ : মহিলা | WB/07/045/339084 ফটো উপলব্ধ | 282 নাম : মোঃ সানাউল্লাহ পিতার নাম: মৃত মোহ মোহসেন সেখ বাড়ির নং : n0007 বয়স : 54 লিঙ্গ : পুরুষ | WZJ2070282 ফটো উপলব্ধ |
| 283 নাম : মোসাঃ সাদিয়া আমজান স্বামীর নাম: মহঃ আনিসুল আলি বাড়ির নং : n0041 বয়স : 35 লিঙ্গ : মহিলা | WZJ0837922 ফটো উপলব্ধ | 284 নাম : মোসাঃ আমিষা পারভিন পিতার নাম: মোহাঃ ইমদাদুল হক বাড়ির নং : n0044 বয়স : 28 লিঙ্গ : মহিলা | WZJ1503382 ফটো উপলব্ধ | 285 নাম : আজমিরা খাতুন বিবি স্বামীর নাম: সাদেক আলি বাড়ির নং : n0026 বয়স : 36 লিঙ্গ : মহিলা | WZJ0838060 ফটো উপলব্ধ |
| 286 নাম : মোহাম্মদ আলি পিতার নাম: তোয়েব সেখ বাড়ির নং : n0026 বয়স : 60 লিঙ্গ : পুরুষ | WZJ1898584 ফটো উপলব্ধ | 287 নাম : মোঃ ইমাম হাসান পিতার নাম: মোহাম্মদ আলি বাড়ির নং : n0026 বয়স : 39 লিঙ্গ : পুরুষ | WZJ1287739 ফটো উপলব্ধ | 288 নাম : ফুলো বেগম স্বামীর নাম: মইনুল আলি বাড়ির নং : n0026 বয়স : 66 লিঙ্গ : মহিলা | WB/07/045/339096 ফটো উপলব্ধ |
| 289 নাম : নুরজাহান খাতুন স্বামীর নাম: মোঃ ইমাম হাদান বাড়ির নং : n0026 বয়স : 28 লিঙ্গ : মহিলা | WZJ1713635 ফটো উপলব্ধ | 290 নাম : রুলি খাতুন স্বামীর নাম: ফুরকান আলী বাড়ির নং : n0026 বয়স : 42 লিঙ্গ : মহিলা | JSL2699023 ফটো উপলব্ধ | 291 নাম : মিনা বিবি স্বামীর নাম: মহঃ কইসুর আলী বাড়ির নং : n0026 বয়স : 46 লিঙ্গ : মহিলা | JSL2699007 ফটো উপলব্ধ |
| 292 নাম : আয়েশা খাতুন পিতার নাম: মোহাঃ কইসুর আলী বাড়ির নং : n0026 বয়স : 32 লিঙ্গ : মহিলা | WZJ1503440 ফটো উপলব্ধ | 293 নাম : মেহেরুন নেসা পিতার নাম: ফুরকান আলী বাড়ির নং : এন0026 বয়স : 21 লিঙ্গ : মহিলা | WZJ2312874 ফটো উপলব্ধ | 294 নাম : মোসাঃ জুলি খাতুন স্বামীর নাম: মোসাহেব আলি বাড়ির নং : n0026 বয়স : 38 লিঙ্গ : মহিলা | WZJ0838037 ফটো উপলব্ধ |
| 295 নাম : নুর মহঃ পিতার নাম: ফেরদাউ সেখ বাড়ির নং : n0026 বয়স : 87 লিঙ্গ : পুরুষ | JSL2699015 ফটো উপলব্ধ | 296 নাম : মহঃ আবু জাহেদ পিতার নাম: মইনুল আলি বাড়ির নং : n0026 বয়স : 35 লিঙ্গ : পুরুষ | WZJ0837997 ফটো উপলব্ধ | 297 নাম : ফুরকান আলী পিতার নাম: নুরমহমাদ বাড়ির নং : n0026 বয়স : 41 লিঙ্গ : পুরুষ | WB/07/045/339093 ফটো উপলব্ধ |
| 298 নাম : মোসাহেব আলি পিতার নাম: নুর মহঃ বাড়ির নং : n0026 বয়স : 48 লিঙ্গ : পুরুষ | WZJ1945799 ফটো উপলব্ধ | 299 নাম : আমিনা খাতুন পিতার নাম: মহঃ কইসুর আলি বাড়ির নং : n0026 বয়স : 27 লিঙ্গ : মহিলা | WZJ2069250 ফটো উপলব্ধ | 300 নাম : মহঃ কইসুর আলী পিতার নাম: নুর মহঃ বাড়ির নং : n0026 বয়স : 58 লিঙ্গ : পুরুষ | WB/07/045/339092 ফটো উপলব্ধ |

| | | | | | |
|---|--------------------------|--|--------------------------|--|--------------------------------|
| 301 নাম : ইউসুফ আলি পিতার নাম: মোহাম্মদ আলি বাড়ির নং : এন0026 বয়স : 22 লিঙ্গ : পুরুষ | WZJ2337160 ফটো উপলব্ধ | 302 নাম : মোসাঃ সামিনা খাতুন স্বামীর নাম: মহঃ আবু তাহের বাড়ির নং : এন0026 বয়স : 22 লিঙ্গ : মহিলা | WZJ2385425 ফটো উপলব্ধ | 303 নাম : মোসাঃ ফাতহাম মোবিনা পিতার নাম: মোহঃ আব্দুল হাইউল বাড়ির নং : 106 বয়স : 23 লিঙ্গ : মহিলা | WZJ2127322 ফটো উপলব্ধ |
| 304 নাম : মোসাম্মত নাসিমা খাতুন স্বামীর নাম: মোহাম্মদ আবু তাহের বাড়ির নং : n0023 বয়স : 44 লিঙ্গ : মহিলা | WZJ1065051 ফটো উপলব্ধ | 305 নাম : অহেদা বিবি স্বামীর নাম: মোঃ অহেদুর রহমান বাড়ির নং : n0050 বয়স : 40 লিঙ্গ : মহিলা | JSL2698967 ফটো উপলব্ধ | 306 নাম : মহঃ অহেদুর রহমান পিতার নাম: আমিরুদ্দীন সেখ বাড়ির নং : n0050 বয়স : 55 লিঙ্গ : পুরুষ | JSL1205343 ফটো উপলব্ধ |
| 307 নাম : মোহাম্মদ আবু তাহের পিতার নাম: ফজলুর রহমান বাড়ির নং : n0023 বয়স : 44 লিঙ্গ : পুরুষ | JSL2269744 ফটো উপলব্ধ | 308 নাম : মাজিদুর রহমান পিতার নাম: মোহাম্মদুর রহমান বাড়ির নং : T03 বয়স : 24 লিঙ্গ : পুরুষ | WZJ2127389 ফটো উপলব্ধ | 309 নাম : মোঃ শাহীদুল ইসলাম পিতার নাম: মোঃ অহেদুর রহমান বাড়ির নং : এন0050 বয়স : 22 লিঙ্গ : পুরুষ | WZJ2192896 ফটো উপলব্ধ |
| 310 নাম : সেখ রাইসুদ্দিন পিতার নাম: হোসেন বাড়ির নং : n0046 বয়স : 72 লিঙ্গ : পুরুষ | JSL0428342 ফটো উপলব্ধ | 311 নাম : মোসাঃ জুবেদা খাতুন পিতার নাম: মোঃ রাইসুদ্দিন বাড়ির নং : n0046 বয়স : 35 লিঙ্গ : মহিলা | WZJ0967117 ফটো উপলব্ধ | 312 নাম : সায়াতুল বিবি স্বামীর নাম: মোঃ রাইসুদ্দিন বাড়ির নং : n0046 বয়স : 71 লিঙ্গ : মহিলা | JSL1208529 ফটো উপলব্ধ |
| 313 নাম : মোঃ এমাম হোসেন পিতার নাম: মোঃ রাইসুদ্দিন বাড়ির নং : n0046 বয়স : 32 লিঙ্গ : পুরুষ | WZJ1170422 ফটো উপলব্ধ | 314 নাম : রিভানা সাবনাম স্বামীর নাম: মোঃ রকিবুল ইসলাম বাড়ির নং : এন0049 বয়স : 29 লিঙ্গ : মহিলা | WZJ1809565 ফটো উপলব্ধ | 315 নাম : মোহঃ মোবিনুল ইসলাম পিতার নাম: মোঃ সেলিম রেজা বাড়ির নং : n0049 বয়স : 40 লিঙ্গ : পুরুষ | JSL2699197 ফটো উপলব্ধ |
| 316 নাম : মোসাঃ হাসনা রান্ন স্বামীর নাম: মোঃ মোবিনুল ইসলাম বাড়ির নং : n0049 বয়স : 44 লিঙ্গ : মহিলা | JSL2699189 ফটো উপলব্ধ | 317 নাম : মোসাঃ মাজেদা খাতুন স্বামীর নাম: মোহঃ আলী রেজা বাড়ির নং : n0033 বয়স : 68 লিঙ্গ : মহিলা | JSL1208727 ফটো উপলব্ধ | 318 নাম : বুলবুল আহম্মেদ পিতার নাম: মোহঃ আলি রেজা বাড়ির নং : n0033 বয়স : 45 লিঙ্গ : পুরুষ | JSL1204569 ফটো উপলব্ধ |
| 319 নাম : মোহঃ রকিবুল ইসলাম পিতার নাম: মোঃ সেলিম রেজা বাড়ির নং : n0049 বয়স : 37 লিঙ্গ : পুরুষ | JSL3250883 ফটো উপলব্ধ | 320 নাম : মাতিনা বিবি স্বামীর নাম: ফজলুর রহমান বাড়ির নং : n0049 বয়স : 61 লিঙ্গ : মহিলা | WZJ1898436 ফটো উপলব্ধ | 321 নাম : মোহঃ আলী রেজা পিতার নাম: মৃত হাজি আসিরুদ্দিন বাড়ির নং : n0033 বয়স : 73 লিঙ্গ : পুরুষ | WZJ1931518 ফটো উপলব্ধ |
| 322 নাম : মোসাঃ জেনিফার ইয়াসমিন স্বামীর নাম: বুলবুল আহম্মেদ বাড়ির নং : 353 বয়স : 35 লিঙ্গ : মহিলা | WZJ0757294 ফটো উপলব্ধ | 323 নাম : নোশিন আনজুম পিতার নাম: বুলবুল আহম্মেদ বাড়ির নং : এন0033 বয়স : 20 লিঙ্গ : মহিলা | WZJ2385193 ফটো উপলব্ধ | 324 নাম : মোসাঃ মানোয়ারা বিবি স্বামীর নাম: মহঃ সেলিম রেজা বাড়ির নং : n0049 বয়স : 61 লিঙ্গ : মহিলা | WB/07/045/339124 ফটো উপলব্ধ |
| 325 নাম : মোঃ সেলিম রেজা পিতার নাম: দিন মহম্মদ বাড়ির নং : n0049 বয়স : 71 লিঙ্গ : পুরুষ | JSL1203256 ফটো উপলব্ধ | 326 নাম : মোহাঃ সাকিল আহম্মেদ পিতার নাম: মোহঃ মোবিনুল ইসলাম বাড়ির নং : এন0049 বয়স : 20 লিঙ্গ : পুরুষ | WZJ2345635 ফটো উপলব্ধ | 327 নাম : রৌসানা বিবি স্বামীর নাম: ইয়াহিয়া বাড়ির নং : n0043 বয়স : 46 লিঙ্গ : মহিলা | WZJ1898642 ফটো উপলব্ধ |
| 328 নাম : ইয়াহিয়া শেখ পিতার নাম: সামাদ বাড়ির নং : n0043 বয়স : 56 লিঙ্গ : পুরুষ | WZJ2259711 ফটো উপলব্ধ | 329 নাম : সুফিয়া সুলতানা স্বামীর নাম: মোহাম্মদ রফিকুল আলম বাড়ির নং : 00084 বয়স : 35 লিঙ্গ : মহিলা | WZJ1844752 ফটো উপলব্ধ | 330 নাম : আনোয়ারুল পিতার নাম: জাকারি সেখ বাড়ির নং : N0008 বয়স : 25 লিঙ্গ : পুরুষ | WZJ1713536 ফটো উপলব্ধ |

| | | | | | |
|---|--------------------------|--|--------------------------|--|--------------------------|
| 331 নাম : সেলিনা বিবি স্বামীর নাম : একরামুল সেখ বাড়ির নং : n0035 বয়স : 38 লিঙ্গ : মহিলা | JSL2699056 ফটো উপলব্ধ | 332 নাম : মোঃ রাসিদুল হক পিতার নাম : মুহঃ জাকারিয়া বাড়ির নং : n0004 বয়স : 36 লিঙ্গ : পুরুষ | WZJ0757344 ফটো উপলব্ধ | 333 নাম : একরামুল সেখ পিতার নাম : ইমরাত সেখ বাড়ির নং : n0035 বয়স : 53 লিঙ্গ : পুরুষ | WZJ2073567 ফটো উপলব্ধ |
| 334 নাম : মহঃ ফিরোজ আলম পিতার নাম : মহঃ ইমরাত আলি বাড়ির নং : n0035 বয়স : 33 লিঙ্গ : পুরুষ | WZJ1170414 ফটো উপলব্ধ | 335 নাম : মোহাম্মদ সজিফ আলি পিতার নাম : একরামুল সেখ বাড়ির নং : n0035 বয়স : 25 লিঙ্গ : পুরুষ | WZJ2068658 ফটো উপলব্ধ | 336 নাম : একলাসুর আলী পিতার নাম : ইমরাত বাড়ির নং : n0035 বয়স : 57 লিঙ্গ : পুরুষ | JSL0427351 ফটো উপলব্ধ |
| 337 নাম : মোহাঃ সাইল আলী পিতার নাম : একলাসুর আলী বাড়ির নং : N0035 বয়স : 26 লিঙ্গ : পুরুষ | WZJ1713544 ফটো উপলব্ধ | 338 নাম : মহঃ ইস্তেকালাম আলী পিতার নাম : ইমরাত সেখ বাড়ির নং : n0035 বয়স : 42 লিঙ্গ : পুরুষ | JSL2269421 ফটো উপলব্ধ | 339 নাম : জাকারি সেখ পিতার নাম : সাইমদ বাড়ির নং : n0004 বয়স : 71 লিঙ্গ : পুরুষ | WZJ1898618 ফটো উপলব্ধ |
| 340 নাম : মৌসুমী খাতুন স্বামীর নাম : মোহাম্মদ ফিরোজ আলম বাড়ির নং : n0035 বয়স : 27 লিঙ্গ : মহিলা | UQX1960731 ফটো উপলব্ধ | 341 নাম : সাগর আলি পিতার নাম : একলাসুর রহমান বাড়ির নং : এন0035 বয়স : 25 লিঙ্গ : পুরুষ | WZJ2192870 ফটো উপলব্ধ | 342 নাম : রশিদা বিবি স্বামীর নাম : জাকারি সেখ বাড়ির নং : n0004 বয়স : 61 লিঙ্গ : মহিলা | WZJ1898626 ফটো উপলব্ধ |
| 343 নাম : মুনসুরা বিবি স্বামীর নাম : ইমরাত সেখ বাড়ির নং : n0035 বয়স : 70 লিঙ্গ : মহিলা | WZJ1898808 ফটো উপলব্ধ | 344 নাম : এমেলি বিবি স্বামীর নাম : একলাসুর বাড়ির নং : n0035 বয়স : 47 লিঙ্গ : মহিলা | JSL2269413 ফটো উপলব্ধ | 345 নাম : রুকসানা পুরস্টা পিতার নাম : একলাসুর রহমান বাড়ির নং : এন0035 বয়স : 20 লিঙ্গ : মহিলা | WZJ2332450 ফটো উপলব্ধ |
| 346 নাম : মোসাঃ নুরজাহান বেগম স্বামীর নাম : মাসুদ আলি বাড়ির নং : এন0019 বয়স : 22 লিঙ্গ : মহিলা | WZJ2267466 ফটো উপলব্ধ | 347 নাম : মোহাঃ মাসুদ ফিরোজ পিতার নাম : মোহাঃ মোয়াজ আলী বাড়ির নং : n0019 বয়স : 32 লিঙ্গ : পুরুষ | WZJ1170372 ফটো উপলব্ধ | 348 নাম : জসিমুদ্দিন আলি পিতার নাম : বিণু সেখ বাড়ির নং : n0019 বয়স : 44 লিঙ্গ : পুরুষ | JSL2699213 ফটো উপলব্ধ |
| 349 নাম : মাওয়াজ হোসেন পিতার নাম : বিণু সেখ বাড়ির নং : n0019 বয়স : 61 লিঙ্গ : পুরুষ | WZJ1898238 ফটো উপলব্ধ | 350 নাম : মসুদ আলি পিতার নাম : মওয়াজ হোসেন বাড়ির নং : N0019 বয়স : 26 লিঙ্গ : পুরুষ | WZJ1757905 ফটো উপলব্ধ | 351 নাম : বেবি বিবি স্বামীর নাম : মওয়াজ হোসেন বাড়ির নং : n0019 বয়স : 57 লিঙ্গ : মহিলা | WZJ2072262 ফটো উপলব্ধ |
| 352 নাম : রজনী খাতুন পিতার নাম : মোয়াজ আলি বাড়ির নং : n0019 বয়স : 22 লিঙ্গ : মহিলা | WZJ2192821 ফটো উপলব্ধ | 353 নাম : রিসাদ আলম পিতার নাম : ইকবাল হোসেন বাড়ির নং : এন0266 বয়স : 19 লিঙ্গ : পুরুষ | WZJ2388809 ফটো উপলব্ধ | 354 নাম : মোসা : মেহেতাজ বেগম স্বামীর নাম : মোহাঃ সাজিব আলি বাড়ির নং : এন0035 বয়স : 20 লিঙ্গ : মহিলা | WZJ2388858 ফটো উপলব্ধ |
| 355 নাম : জরিলা খাতুন স্বামীর নাম : মোঃ মাসেন আলি বাড়ির নং : এন0098 বয়স : 26 লিঙ্গ : মহিলা | WZJ1829035 ফটো উপলব্ধ | 356 নাম : মোসা: মনিকা খাতুন স্বামীর নাম : মোঃ নৈফুর আলি বাড়ির নং : এন0052 বয়স : 20 লিঙ্গ : মহিলা | WZJ2415859 ফটো উপলব্ধ | 357 নাম : মোহাঃ ইনায়েত খান পিতার নাম : একরামুল শেখ বাড়ির নং : এন0035 বয়স : 19 লিঙ্গ : পুরুষ | WZJ2415925 ফটো উপলব্ধ |
| 358 নাম : খাদিজা খাতুন স্বামীর নাম : মোঃ জিসান আলি বাড়ির নং : এন0006 বয়স : 20 লিঙ্গ : মহিলা | WZJ2404093 ফটো উপলব্ধ | 359 নাম : মোসা: মুসকান খাতুন পিতার নাম : মোঃ রাজেক আলি বাড়ির নং : এন0008 বয়স : 20 লিঙ্গ : মহিলা | WZJ2409159 ফটো উপলব্ধ | 360 নাম : রুকসেনা খাতুন স্বামীর নাম : মহঃ তারিক আজিজ বাড়ির নং : যাকারিয়া বয়স : 27 লিঙ্গ : মহিলা | WZJ2424877 ফটো উপলব্ধ |

| | | | | | |
|--|--------------------------|--|--------------------------|---|--------------------------|
| 361 নাম : মোসমেদ অজিজুন বিবি স্বামীর নাম : জৈনুর আলি বাড়ির নং : n0100 বয়স : 63 লিঙ্গ : মহিলা | WZJ2072296 ফটো উপলব্ধ | 362 নাম : সাদ ইসলাম পিতার নাম : মহঃ তয়িম আলী বাড়ির নং : n0076 বয়স : 29 লিঙ্গ : পুরুষ | WZJ1503572 ফটো উপলব্ধ | 363 নাম : উম্মেহাবী বেগম স্বামীর নাম : উম্মেহাবী আলি বাড়ির নং : n0096 বয়স : 52 লিঙ্গ : মহিলা | WZJ2073872 ফটো উপলব্ধ |
| 364 নাম : মোহঃ রবিউল হাসান পিতার নাম : উম্মেহাবী আলি বাড়ির নং : n0075 বয়স : 45 লিঙ্গ : পুরুষ | JSL3171592 ফটো উপলব্ধ | 365 নাম : মোসাঃ সালমা আফরোজ পিতার নাম : মহঃ মালেকান্তর বাড়ির নং : 102 বয়স : 28 লিঙ্গ : মহিলা | WZJ1612555 ফটো উপলব্ধ | 366 নাম : মোসাঃ মোনালিসা খাতুন পিতার নাম : মোঃ আশ্রাউল হক বাড়ির নং : n0100 বয়স : 32 লিঙ্গ : মহিলা | WZJ1065309 ফটো উপলব্ধ |
| 367 নাম : মোঃ সরফরাজ নাওয়াজ পিতার নাম : মোঃ নুর আলম বাড়ির নং : এন0102 বয়স : 23 লিঙ্গ : পুরুষ | WZJ2127595 ফটো উপলব্ধ | 368 নাম : খুরসেদ আলি পিতার নাম : জমিরুদ্দিন সেখ বাড়ির নং : n0083 বয়স : 76 লিঙ্গ : পুরুষ | WZJ1926260 ফটো উপলব্ধ | 369 নাম : মহঃ রোসান আলী পিতার নাম : সের মহম্মদ বাড়ির নং : n0084 বয়স : 42 লিঙ্গ : পুরুষ | JSL2699619 ফটো উপলব্ধ |
| 370 নাম : রিনা বিবি স্বামীর নাম : সফিকুর সেখ বাড়ির নং : n0075 বয়স : 46 লিঙ্গ : মহিলা | WZJ2070639 ফটো উপলব্ধ | 371 নাম : জাকেরুন বিবি স্বামীর নাম : মোঃ আব্দুল হাইউল বাড়ির নং : n0106 বয়স : 50 লিঙ্গ : মহিলা | JSL1208628 ফটো উপলব্ধ | 372 নাম : মোসাঃ তনজিয়া খাতুন স্বামীর নাম : সফিকুর আলি বাড়ির নং : এন0088 বয়স : 30 লিঙ্গ : মহিলা | WZJ1713049 ফটো উপলব্ধ |
| 373 নাম : মোসাঃ সোলাইখা খাতুন স্বামীর নাম : মোঃ মালেকান্তর বাড়ির নং : n0102 বয়স : 49 লিঙ্গ : মহিলা | WZJ2073237 ফটো উপলব্ধ | 374 নাম : মোহম্মদ সুলতান আহম্মেদ পিতার নাম : আলি বুরশেদ বাড়ির নং : সোনা পাড়া বয়স : 33 লিঙ্গ : পুরুষ | WZJ0967158 ফটো উপলব্ধ | 375 নাম : সাহাদাত আলি পিতার নাম : সফিকুর আলি বাড়ির নং : n0073 বয়স : 38 লিঙ্গ : পুরুষ | JSL3250958 ফটো উপলব্ধ |
| 376 নাম : সাবির আলি পিতার নাম : সফিকুর সেখ বাড়ির নং : n0110 বয়স : 41 লিঙ্গ : পুরুষ | JSL3171618 ফটো উপলব্ধ | 377 নাম : মোহঃ জামিনুর পিতার নাম : মোঃ জামিনুর বাড়ির নং : এন0098 বয়স : 22 লিঙ্গ : পুরুষ | WZJ2254159 ফটো উপলব্ধ | 378 নাম : মহঃ রফিকুল আলম পিতার নাম : সের মহম্মদ বাড়ির নং : n0084 বয়স : 46 লিঙ্গ : পুরুষ | JSL1204254 ফটো উপলব্ধ |
| 379 নাম : মোসাঃ আমেনা খাতুন স্বামীর নাম : জিয়াউল হক বাড়ির নং : n0069 বয়স : 35 লিঙ্গ : মহিলা | WZJ0838185 ফটো উপলব্ধ | 380 নাম : মোঃ তৈমুর আলি পিতার নাম : মোঃ বুলমাছদ সেখ বাড়ির নং : n0100 বয়স : 55 লিঙ্গ : পুরুষ | WZJ2072809 ফটো উপলব্ধ | 381 নাম : এফতাদুল হক পিতার নাম : মোহঃ রেজা বাড়ির নং : n0104 বয়স : 43 লিঙ্গ : পুরুষ | JSL2270478 ফটো উপলব্ধ |
| 382 নাম : সাফানুর সেখ পিতার নাম : উম্মেহাবী আলি বাড়ির নং : n0075 বয়স : 53 লিঙ্গ : পুরুষ | WZJ2070613 ফটো উপলব্ধ | 383 নাম : মোঃ আব্দুল হাইউল পিতার নাম : লাল মহম্মদ সর্দার বাড়ির নং : n0106 বয়স : 63 লিঙ্গ : পুরুষ | JSL1207075 ফটো উপলব্ধ | 384 নাম : মোঃ জামিনুর পিতার নাম : ইফ্রাকিল সেখ বাড়ির নং : n0098 বয়স : 53 লিঙ্গ : পুরুষ | WZJ2072718 ফটো উপলব্ধ |
| 385 নাম : মোহঃ সানুয়াছরা ইসলাম পিতার নাম : সফিকুর সেখ বাড়ির নং : এন0075 বয়স : 22 লিঙ্গ : পুরুষ | WZJ2250405 ফটো উপলব্ধ | 386 নাম : মহঃ নেফর আলি পিতার নাম : মহঃ খুরসেদ আলি বাড়ির নং : n0083 বয়স : 49 লিঙ্গ : পুরুষ | JSL0429977 ফটো উপলব্ধ | 387 নাম : আবেদা বিবি স্বামীর নাম : ইফ্রাকিল সেখ বাড়ির নং : n0095 বয়স : 55 লিঙ্গ : মহিলা | WZJ1931625 ফটো উপলব্ধ |
| 388 নাম : নাসিব আলী পিতার নাম : আহেদুর বাড়ির নং : n0098 বয়স : 35 লিঙ্গ : পুরুষ | WZJ1170521 ফটো উপলব্ধ | 389 নাম : মহঃ তয়িম আলি পিতার নাম : উম্মেহাবী আলি বাড়ির নং : n0076 বয়স : 57 লিঙ্গ : পুরুষ | WZJ2074334 ফটো উপলব্ধ | 390 নাম : কুলসুম খাতুন পিতার নাম : মোহম্মদ হরুন্নাঈশিদি বাড়ির নং : এন100 বয়স : 22 লিঙ্গ : মহিলা | SEU2125813 ফটো উপলব্ধ |

| | | | | | |
|---|--------------------------|--|--------------------------|---|--------------------------|
| 391 নাম : রেহেসানুর পিতার নাম: আদালত সেখ বাড়ির নং : n0096 বয়স : 55 লিঙ্গ : পুরুষ | WZJ2072403 ফটো উপলব্ধ | 392 নাম : মহঃ রবিউল হুসাইন পিতার নাম: সের মহম্মদ বাড়ির নং : n0084 বয়স : 51 লিঙ্গ : পুরুষ | JSL2270502 ফটো উপলব্ধ | 393 নাম : মোসাঃ তোহিদুল খাতুন পিতার নাম: মোঃ তোহিদুল ইসলাম বাড়ির নং : এন0095 বয়স : 30 লিঙ্গ : মহিলা | WZJ1502103 ফটো উপলব্ধ |
| 394 নাম : মোসাঃ রহিমা খাতুন স্বামীর নাম: মোঃ বুলমাজুন আলী বাড়ির নং : n0107 বয়স : 61 লিঙ্গ : মহিলা | WZJ2072569 ফটো উপলব্ধ | 395 নাম : হেদাদুল পিতার নাম: ধনি সেখ বাড়ির নং : n0110 বয়স : 64 লিঙ্গ : পুরুষ | WZJ2073526 ফটো উপলব্ধ | 396 নাম : এবি ইসলাম পিতার নাম: সের মহম্মদ বাড়ির নং : n0084 বয়স : 55 লিঙ্গ : পুরুষ | WZJ2074508 ফটো উপলব্ধ |
| 397 নাম : মোহাঃ নাসেন আলি পিতার নাম: অহেদুর রহমান বাড়ির নং : n0098 বয়স : 33 লিঙ্গ : পুরুষ | WZJ1065259 ফটো উপলব্ধ | 398 নাম : মাহমুদা বিবি স্বামীর নাম: নবীজান সেখ বাড়ির নং : n0069 বয়স : 66 লিঙ্গ : মহিলা | WZJ2073088 ফটো উপলব্ধ | 399 নাম : রুমি বিবি স্বামীর নাম: আসরাউল বাড়ির নং : n0100 বয়স : 56 লিঙ্গ : মহিলা | WZJ2071918 ফটো উপলব্ধ |
| 400 নাম : মাহাবাতুন বিবি স্বামীর নাম: অহেদুর রহমান বাড়ির নং : n0098 বয়স : 55 লিঙ্গ : মহিলা | WZJ1898576 ফটো উপলব্ধ | 401 নাম : মোঃ আশাউল হক পিতার নাম: বুলমাজুন মিজব বাড়ির নং : n0100 বয়স : 67 লিঙ্গ : পুরুষ | WZJ2071900 ফটো উপলব্ধ | 402 নাম : ফরিদুল হক পিতার নাম: সের মোহাঃ বাড়ির নং : n0084 বয়স : 57 লিঙ্গ : পুরুষ | WZJ2072361 ফটো উপলব্ধ |
| 403 নাম : মহঃ আজমাল হোসেন পিতার নাম: মহঃ অহেদুর রহমান বাড়ির নং : n0072 বয়স : 31 লিঙ্গ : পুরুষ | WZJ1170513 ফটো উপলব্ধ | 404 নাম : মোসাঃ মিসারা খাতুন স্বামীর নাম: মহঃ রবিউল হাসান বাড়ির নং : n0084 বয়স : 33 লিঙ্গ : মহিলা | WZJ1065184 ফটো উপলব্ধ | 405 নাম : নবি জান পিতার নাম: ফেরা শেখ সেখ বাড়ির নং : n0069 বয়স : 81 লিঙ্গ : পুরুষ | WZJ1898790 ফটো উপলব্ধ |
| 406 নাম : হাসিনা ইয়াসমিন স্বামীর নাম: মহঃ আজমাল হোসেন বাড়ির নং : n0072 বয়স : 33 লিঙ্গ : মহিলা | WZJ1584606 ফটো উপলব্ধ | 407 নাম : মহঃ নাজমুস সাকিব পিতার নাম: মহঃ আব্দুল হাইউল বাড়ির নং : 106 বয়স : 27 লিঙ্গ : পুরুষ | WZJ1612688 ফটো উপলব্ধ | 408 নাম : মোসা: নৌসেরা খাতুন স্বামীর নাম: মাসুদ হাসান বাড়ির নং : n0071 বয়স : 57 লিঙ্গ : মহিলা | WZJ2225217 ফটো উপলব্ধ |
| 409 নাম : মোহঃ মাসুদ হাসান পিতার নাম: মোহঃ মনিরুদ্দিন আহমেদ বাড়ির নং : n0071 বয়স : 60 লিঙ্গ : পুরুষ | JSL1204619 ফটো উপলব্ধ | 410 নাম : মহঃ রাজিব আলি পিতার নাম: মহঃ নবীজান আলি বাড়ির নং : n0069 বয়স : 36 লিঙ্গ : পুরুষ | JSL3250966 ফটো উপলব্ধ | 411 নাম : শিউলী খাতুন স্বামীর নাম: নাসিব আলি বাড়ির নং : নং098 বয়স : 32 লিঙ্গ : মহিলা | UYN1706308 ফটো উপলব্ধ |
| 412 নাম : মোসাঃ রোকেয়া খাতুন স্বামীর নাম: মহঃ নাজমুস সাকিব বাড়ির নং : n0108 বয়স : 39 লিঙ্গ : মহিলা | JSL2270171 ফটো উপলব্ধ | 413 নাম : মোসা সামিমা নাসরিন স্বামীর নাম: মোঃ বুলমাজুন আলি বাড়ির নং : n0107 বয়স : 42 লিঙ্গ : মহিলা | JSL2270130 ফটো উপলব্ধ | 414 নাম : মহঃ মাহিবার আলী পিতার নাম: এসাহাক বাড়ির নং : n0068 বয়স : 49 লিঙ্গ : পুরুষ | JSL1205541 ফটো উপলব্ধ |
| 415 নাম : মহঃ নাহিদ আলম পিতার নাম: মহঃ খুরসেদ আলম বাড়ির নং : n0062 বয়স : 35 লিঙ্গ : পুরুষ | WZJ0838136 ফটো উপলব্ধ | 416 নাম : মমতাজ বেগম স্বামীর নাম: হেদাদুল বাড়ির নং : n0110 বয়স : 42 লিঙ্গ : মহিলা | JSL2699536 ফটো উপলব্ধ | 417 নাম : মোহঃ আব্দুল আল মামুন পিতার নাম: মোহঃ বুলমাজুন আলী বাড়ির নং : n0107 বয়স : 39 লিঙ্গ : পুরুষ | JSL2914133 ফটো উপলব্ধ |
| 418 নাম : কেয়াসমিন খাতুন স্বামীর নাম: মোহাঃ নসরত হাসান বাড়ির নং : n0071 বয়স : 35 লিঙ্গ : মহিলা | WZJ1503580 ফটো উপলব্ধ | 419 নাম : মোসাঃ জিমেমা ইয়াসমিন পিতার নাম: মহঃ রবিউল হাসান বাড়ির নং : n0104 বয়স : 28 লিঙ্গ : মহিলা | WZJ1612530 ফটো উপলব্ধ | 420 নাম : মোঃ আব্দুল করিম পিতার নাম: এসাহাক বাড়ির নং : n0064 বয়স : 78 লিঙ্গ : পুরুষ | WZJ2216455 ফটো উপলব্ধ |

| | | | | | |
|--|--------------------------------|---|--------------------------------|---|--------------------------------|
| 421 নাম : মহঃ খুরশেদ আলিম পিতার নাম: মহঃ মুনিরুদ্দিন সৈখ বাড়ির নং : n0062 বয়স : 68 লিঙ্গ : পুরুষ | WB/07/045/339311 ফটো উপলব্ধ | 422 নাম : রুনা লাইলা স্বামীর নাম: সাইদুর রহমান বাড়ির নং : n0060 বয়স : 42 লিঙ্গ : মহিলা | JSL2266849 ফটো উপলব্ধ | 423 নাম : মহঃ রাকেক্তর রহমান পিতার নাম: মহঃ হাবিবুর রহমান বাড়ির নং : n0108 বয়স : 51 লিঙ্গ : পুরুষ | WZJ1898352 ফটো উপলব্ধ |
| 424 নাম : সেখ রহমাতুল্লা পিতার নাম: ধনি সেখ বাড়ির নং : n0110 বয়স : 62 লিঙ্গ : পুরুষ | WB/07/045/339348 ফটো উপলব্ধ | 425 নাম : রবিউল হাসান পিতার নাম: রেজা বাড়ির নং : n0104 বয়স : 53 লিঙ্গ : পুরুষ | WB/07/045/339332 ফটো উপলব্ধ | 426 নাম : মহম্মদ হাবিব পিতার নাম: দিনমহঃ বাড়ির নং : n0108 বয়স : 86 লিঙ্গ : পুরুষ | WB/07/045/339321 ফটো উপলব্ধ |
| 427 নাম : তানজিমা বিবি স্বামীর নাম: সাকীর আলী বাড়ির নং : n0083 বয়স : 44 লিঙ্গ : মহিলা | JSL2699502 ফটো উপলব্ধ | 428 নাম : অজমিসেরা বিবি স্বামীর নাম: ফরিদুল হক. বাড়ির নং : n0084 বয়স : 52 লিঙ্গ : মহিলা | WZJ1898311 ফটো উপলব্ধ | 429 নাম : মাইসুরা বেওয়া স্বামীর নাম: মুসারফ বাড়ির নং : n0080 বয়স : 63 লিঙ্গ : মহিলা | WZJ1898295 ফটো উপলব্ধ |
| 430 নাম : মোঃ সাকিল আহমেদ পিতার নাম: মোহাঃ মালেকান্তর বাড়ির নং : n0102 বয়স : 32 লিঙ্গ : পুরুষ | WZJ1065192 ফটো উপলব্ধ | 431 নাম : রেমি খাতুন স্বামীর নাম: ফিরোজ আলি বাড়ির নং : n0091 বয়স : 30 লিঙ্গ : মহিলা | WZJ1287788 ফটো উপলব্ধ | 432 নাম : রোবু পিতার নাম: আব্দুল জাকার বাড়ির নং : ফু বয়স : 26 লিঙ্গ : পুরুষ | WZJ2069227 ফটো উপলব্ধ |
| 433 নাম : ফিরোজা বিবি স্বামীর নাম: নাসিম কামাল বাড়ির নং : n0108 বয়স : 50 লিঙ্গ : মহিলা | JSL2270163 ফটো উপলব্ধ | 434 নাম : নাসিম কামাল পিতার নাম: হাবিবুর রহমান বাড়ির নং : n0108 বয়স : 54 লিঙ্গ : পুরুষ | WZJ1898345 ফটো উপলব্ধ | 435 নাম : মোসাঃ সোলাকী খাতুন স্বামীর নাম: দিলদার হোসেন বাড়ির নং : n0080 বয়স : 31 লিঙ্গ : মহিলা | WZJ1170547 ফটো উপলব্ধ |
| 436 নাম : মোঃ এমরাজ আলি পিতার নাম: নূর ইসলাম বাড়ির নং : এন0082 বয়স : 23 লিঙ্গ : পুরুষ | WZJ2127520 ফটো উপলব্ধ | 437 নাম : অহেদুর পিতার নাম: এসরাফিল সেখ বাড়ির নং : n0098 বয়স : 81 লিঙ্গ : পুরুষ | JSL1207091 ফটো উপলব্ধ | 438 নাম : মানসুরা বিবি স্বামীর নাম: আবদুল মজিত বাড়ির নং : n0074 বয়স : 54 লিঙ্গ : মহিলা | JSL2699429 ফটো উপলব্ধ |
| 439 নাম : মোসাঃ নাসিফা খাতুন স্বামীর নাম: মোঃ সাদ ইসলাম বাড়ির নং : N0076 বয়স : 28 লিঙ্গ : মহিলা | WZJ1713643 ফটো উপলব্ধ | 440 নাম : মোহাঃ মাইল আলি পিতার নাম: মোঃ রেহেশামুল আলি বাড়ির নং : N0096 বয়স : 27 লিঙ্গ : পুরুষ | WZJ1713619 ফটো উপলব্ধ | 441 নাম : মোসাঃ শামশাদ বেগম স্বামীর নাম: অহেদুর রহমান বাড়ির নং : n0072 বয়স : 56 লিঙ্গ : মহিলা | WZJ2073252 ফটো উপলব্ধ |
| 442 নাম : সেখ মঞ্জুর পিতার নাম: ইদ্রিশ শেখ বাড়ির নং : n0095 বয়স : 66 লিঙ্গ : পুরুষ | JSL1711803 ফটো উপলব্ধ | 443 নাম : বাবুল হাসান পিতার নাম: রবিউল হাসান বাড়ির নং : N0104 বয়স : 25 লিঙ্গ : পুরুষ | WZJ2069268 ফটো উপলব্ধ | 444 নাম : রাসিকুল পিতার নাম: ইসানবি বাড়ির নং : n0091 বয়স : 30 লিঙ্গ : পুরুষ | WZJ1713510 ফটো উপলব্ধ |
| 445 নাম : মোসাঃ সুহানা বানু পিতার নাম: মোঃ অশ্রাউল হক বাড়ির নং : N0100 বয়স : 24 লিঙ্গ : মহিলা | WZJ2068229 ফটো উপলব্ধ | 446 নাম : আরেফা স্বামীর নাম: মইনুর বাড়ির নং : n0100 বয়স : 56 লিঙ্গ : মহিলা | WZJ2257087 ফটো উপলব্ধ | 447 নাম : মোসাঃ রিয়া বানু পিতার নাম: হেদাদুল বাড়ির নং : এন0110 বয়স : 23 লিঙ্গ : মহিলা | WZJ2127439 ফটো উপলব্ধ |
| 448 নাম : মোহাঃ নসরত হাসান পিতার নাম: মোহাঃ মাসুদ হাসান বাড়ির নং : n0071 বয়স : 35 লিঙ্গ : পুরুষ | WZJ0757401 ফটো উপলব্ধ | 449 নাম : আবিদ ইমাম পিতার নাম: মুনসুর আলি বাড়ির নং : এন0122 বয়স : 22 লিঙ্গ : পুরুষ | WZJ2267425 ফটো উপলব্ধ | 450 নাম : মহাঃ সায়েদ আমোয়াব পিতার নাম: মহাঃ সারিউল হক বাড়ির নং : এন0084 বয়স : 30 লিঙ্গ : পুরুষ | WZJ1287812 ফটো উপলব্ধ |

| | | | | | |
|--|--------------------------|---|--------------------------------|---|--------------------------|
| 451 নাম : জাহানারা বিবি স্বামীর নাম : অবি ইসলাম বাড়ির নং : n0084 বয়স : 45 লিঙ্গ : মহিলা | JSL2270528 ফটো উপলব্ধ | 452 নাম : সামিম আখতার পিতার নাম : খুরশেদ আলি বাড়ির নং : n0083 বয়স : 41 লিঙ্গ : পুরুষ | JSL2456499 ফটো উপলব্ধ | 453 নাম : মোসাঃ তৌসিফা পারভিন পিতার নাম : মহঃ মইনুর আলী বাড়ির নং : n0100 বয়স : 31 লিঙ্গ : মহিলা | WZJ1170471 ফটো উপলব্ধ |
| 454 নাম : মহঃ মহিবাবুল হুসুয়ান পিতার নাম : মৃত এমাজ সেখ বাড়ির নং : n0080 বয়স : 49 লিঙ্গ : পুরুষ | JSL1205723 ফটো উপলব্ধ | 455 নাম : মোসা. সালেহা খাতুন স্বামীর নাম : মোঃ জামিলুর বাড়ির নং : n0098 বয়স : 49 লিঙ্গ : মহিলা | WZJ1898501 ফটো উপলব্ধ | 456 নাম : আব্বাক্কর সিদ্দিক পিতার নাম : সাব্বির আলি বাড়ির নং : nং083 বয়স : 24 লিঙ্গ : পুরুষ | WZJ2068559 ফটো উপলব্ধ |
| 457 নাম : মোহাঃ মালেকুল্লাহ পিতার নাম : মুহঃ হুদয় সেখ বাড়ির নং : n0102 বয়স : 66 লিঙ্গ : পুরুষ | WZJ1898717 ফটো উপলব্ধ | 458 নাম : দিলদার হোসেন পিতার নাম : মোঃ সারফ বাড়ির নং : n0080 বয়স : 39 লিঙ্গ : পুরুষ | JSL2700722 ফটো উপলব্ধ | 459 নাম : জাহেদুর বিবি স্বামীর নাম : দিল্লীকত বাড়ির নং : n0062 বয়স : 61 লিঙ্গ : মহিলা | WZJ1898386 ফটো উপলব্ধ |
| 460 নাম : হাসনাত পিতার নাম : ডঃ সানুর আলী বাড়ির নং : 096 বয়স : 27 লিঙ্গ : পুরুষ | WZJ1612670 ফটো উপলব্ধ | 461 নাম : মোহাঃ নূর আলম পিতার নাম : ঘুরোন সেখ বাড়ির নং : n0102 বয়স : 54 লিঙ্গ : পুরুষ | WZJ1898691 ফটো উপলব্ধ | 462 নাম : রুপালি খাতুন স্বামীর নাম : মহাঃ সুলতান আহমেদ বাড়ির নং : 083 বয়স : 30 লিঙ্গ : মহিলা | WZJ1612571 ফটো উপলব্ধ |
| 463 নাম : মোসাঃ একদর শেখা স্বামীর নাম : মহঃ রাজিব আলি বাড়ির নং : n0069 বয়স : 36 লিঙ্গ : মহিলা | WZJ0838151 ফটো উপলব্ধ | 464 নাম : মোসাঃ রুমি সালমা স্বামীর নাম : মোঃ রাসিদুল হক বাড়ির নং : n0084 বয়স : 34 লিঙ্গ : মহিলা | WZJ0838177 ফটো উপলব্ধ | 465 নাম : মোসাঃ ফেরদাউস খাতুন স্বামীর নাম : মহঃ রবিউল হাসান বাড়ির নং : n0075 বয়স : 40 লিঙ্গ : মহিলা | WZJ0121848 ফটো উপলব্ধ |
| 466 নাম : ফিরোজ আলি পিতার নাম : ইসানবী বাড়ির নং : n0091 বয়স : 37 লিঙ্গ : পুরুষ | WZJ1287770 ফটো উপলব্ধ | 467 নাম : ইসানবী পিতার নাম : এদাহক বাড়ির নং : n0091 বয়স : 63 লিঙ্গ : পুরুষ | WB/07/045/339437 ফটো উপলব্ধ | 468 নাম : মোসাঃ উম্মে সাইমন স্বামীর নাম : সুহেদাত আলী বাড়ির নং : N0073 বয়স : 28 লিঙ্গ : মহিলা | WZJ1713569 ফটো উপলব্ধ |
| 469 নাম : মেসা.সাহিদা পারভীন পিতার নাম : সেখ রহমাতুল্লা বাড়ির নং : n0110 বয়স : 27 লিঙ্গ : মহিলা | WZJ1667955 ফটো উপলব্ধ | 470 নাম : মহঃ আমজাদ খালি পিতার নাম : মহঃ মঞ্জুর আলি বাড়ির নং : n0095 বয়স : 36 লিঙ্গ : পুরুষ | WZJ0838086 ফটো উপলব্ধ | 471 নাম : মহঃ মাসুম এমাজ পিতার নাম : মহঃ মইনুর আলি বাড়ির নং : n0100 বয়স : 36 লিঙ্গ : পুরুষ | JSL3250917 ফটো উপলব্ধ |
| 472 নাম : মুনসুর আলী পিতার নাম : মতুজা হোসেন বাড়ির নং : n0122 বয়স : 56 লিঙ্গ : পুরুষ | WZJ2072981 ফটো উপলব্ধ | 473 নাম : আনজুরী খাতুন স্বামীর নাম : রৌশান আলি বাড়ির নং : n0084 বয়স : 37 লিঙ্গ : মহিলা | WZJ0838169 ফটো উপলব্ধ | 474 নাম : চানবানু স্বামীর নাম : সেরফ বাড়ির নং : n0084 বয়স : 76 লিঙ্গ : মহিলা | JSL2270494 ফটো উপলব্ধ |
| 475 নাম : তাজনুর বিবি স্বামীর নাম : সজ্জাত আলি বাড়ির নং : n0075 বয়স : 41 লিঙ্গ : মহিলা | WZJ0838094 ফটো উপলব্ধ | 476 নাম : মোসাঃ মোনিরা পারভিন স্বামীর নাম : মোহাঃ আব্দুল আল মামুন বাড়ির নং : n0152 বয়স : 38 লিঙ্গ : মহিলা | JSL2912608 ফটো উপলব্ধ | 477 নাম : রেবিকা সুলতানা স্বামীর নাম : সাব্বির আলি বাড়ির নং : n0110 বয়স : 42 লিঙ্গ : মহিলা | WZJ1065101 ফটো উপলব্ধ |
| 478 নাম : নৈমুল আলি পিতার নাম : নোবীজন শেখ বাড়ির নং : n0069 বয়স : 45 লিঙ্গ : পুরুষ | JSL2270379 ফটো উপলব্ধ | 479 নাম : অহেদুর রহমান পিতার নাম : মনিরুদ্দিন বাড়ির নং : n0072 বয়স : 64 লিঙ্গ : পুরুষ | WB/07/045/339313 ফটো উপলব্ধ | 480 নাম : মহঃ সেলিম আলী পিতার নাম : মহঃ সাদেক আলী বাড়ির নং : 080 বয়স : 27 লিঙ্গ : পুরুষ | WZJ1612639 ফটো উপলব্ধ |

| | | | | | |
|---|--------------------------------|---|--------------------------------|--|--------------------------------|
| 481 নাম : মাহামুদা বিবি স্বামীর নাম : হাবিবুর রহমান বাড়ির নং : n0108 বয়স : 79 লিঙ্গ : মহিলা | WB/07/045/339323 ফটো উপলব্ধ | 482 নাম : সাদেকা বেগুয়া স্বামীর নাম : আসতার বাড়ির নং : n0089 বয়স : 71 লিঙ্গ : মহিলা | WB/07/045/339296 ফটো উপলব্ধ | 483 নাম : সাইদুর রহমান পিতার নাম : মুত মাহমুদ রেজা বাড়ির নং : n0104 বয়স : 42 লিঙ্গ : পুরুষ | JSL2270460 ফটো উপলব্ধ |
| 484 নাম : মোসাঃ খালেদা বানু পিতার নাম : মোঃ আলি বাড়ির নং : n0083 বয়স : 24 লিঙ্গ : মহিলা | WZJ2127538 ফটো উপলব্ধ | 485 নাম : মহঃ জৈনুর আলি পিতার নাম : মহঃ বুলমাজুন মিঞা বাড়ির নং : n0100 বয়স : 73 লিঙ্গ : পুরুষ | JSL1204122 ফটো উপলব্ধ | 486 নাম : মহঃ মৈনুর আলী পিতার নাম : বুলমাজুন মিঞা বাড়ির নং : n0100 বয়স : 46 লিঙ্গ : পুরুষ | WZJ2256998 ফটো উপলব্ধ |
| 487 নাম : রাহেনা বিবি স্বামীর নাম : মোঃ নূর আলম বাড়ির নং : n0102 বয়স : 51 লিঙ্গ : মহিলা | WZJ1898709 ফটো উপলব্ধ | 488 নাম : সুলতানা বেজিয়া স্বামীর নাম : এফতাদুল হক বাড়ির নং : n0104 বয়স : 40 লিঙ্গ : মহিলা | JSL3171626 ফটো উপলব্ধ | 489 নাম : উনজেলা বিবি স্বামীর নাম : নৌশিক বাড়ির নং : n0083 বয়স : 55 লিঙ্গ : মহিলা | JSL0429985 ফটো উপলব্ধ |
| 490 নাম : লাইলি বিবি স্বামীর নাম : নূর ইসলাম বাড়ির নং : n0082 বয়স : 43 লিঙ্গ : মহিলা | JSL2270106 ফটো উপলব্ধ | 491 নাম : মোসাঃ জোতিকা বানু পিতার নাম : আব্দুল মাজিদ বাড়ির নং : এন0074 বয়স : 23 লিঙ্গ : মহিলা | WZJ2127470 ফটো উপলব্ধ | 492 নাম : আনজুবুবি স্বামীর নাম : তয়িম আলি বাড়ির নং : n0076 বয়স : 46 লিঙ্গ : মহিলা | WZJ2074086 ফটো উপলব্ধ |
| 493 নাম : সাকিল আলেক্সার পিতার নাম : মোঃ সারিউল বাড়ির নং : N0084 বয়স : 26 লিঙ্গ : পুরুষ | WZJ1713668 ফটো উপলব্ধ | 494 নাম : নাসতারি খাতুন স্বামীর নাম : মোঃ নাহিদ আলম বাড়ির নং : n0062 বয়স : 27 লিঙ্গ : মহিলা | WZJ1713528 ফটো উপলব্ধ | 495 নাম : মুসলিমা বিবি স্বামীর নাম : নৈমুল আলি বাড়ির নং : n0069 বয়স : 42 লিঙ্গ : মহিলা | JSL2270387 ফটো উপলব্ধ |
| 496 নাম : মিনা বিবি স্বামীর নাম : খুরশেদ বাড়ির নং : n0083 বয়স : 59 লিঙ্গ : মহিলা | WZJ1898428 ফটো উপলব্ধ | 497 নাম : মোসাঃ সোনালী খাতুন স্বামীর নাম : মোঃ আব্দুল কাইউম বাড়ির নং : n0064 বয়স : 47 লিঙ্গ : মহিলা | WZJ2216729 ফটো উপলব্ধ | 498 নাম : মোঃ বুলমাজুন আলি পিতার নাম : মোঃ আফিজুদ্দিন আহামেদ বাড়ির নং : n0107 বয়স : 68 লিঙ্গ : পুরুষ | WZJ2434983 ফটো উপলব্ধ |
| 499 নাম : সৈনারা স্বামীর নাম : রবিউল বাড়ির নং : n0104 বয়স : 50 লিঙ্গ : মহিলা | JSL1641877 ফটো উপলব্ধ | 500 নাম : মোহাম্মদ সাহিদ আলম পিতার নাম : সৈদুর রহমান বাড়ির নং : জব্রাউংগা বয়স : 20 লিঙ্গ : পুরুষ | WZJ2372589 ফটো উপলব্ধ | 501 নাম : মোহাঃ সাহাবাজ আলম পিতার নাম : মোহঃ নূর আলম বাড়ির নং : n0102 বয়স : 29 লিঙ্গ : পুরুষ | WZJ1410505 ফটো উপলব্ধ |
| 502 নাম : লিয়াকত আলী পিতার নাম : হাজি জিয়ারত বাড়ির নং : n0073 বয়স : 76 লিঙ্গ : পুরুষ | JSL2699627 ফটো উপলব্ধ | 503 নাম : মোহাঃ সামসুল্লাহ পিতার নাম : মোঃ রেহেশানুর আলি বাড়ির নং : n0096 বয়স : 33 লিঙ্গ : পুরুষ | WZJ1065168 ফটো উপলব্ধ | 504 নাম : রেকসেনা স্বামীর নাম : ইসা বাড়ির নং : n0091 বয়স : 57 লিঙ্গ : মহিলা | WB/07/045/339438 ফটো উপলব্ধ |
| 505 নাম : মোসাঃ নুরাম মোবিনা পিতার নাম : মোঃ আব্দুল হাইউল বাড়ির নং : n0106 বয়স : 29 লিঙ্গ : মহিলা | WZJ1503598 ফটো উপলব্ধ | 506 নাম : আরেফা বিবি স্বামীর নাম : মহিবার বাড়ির নং : n0068 বয়স : 48 লিঙ্গ : মহিলা | JSL1205558 ফটো উপলব্ধ | 507 নাম : মোহাঃ সামিউল হক পিতার নাম : মোহাঃ মাহিবার আলি বাড়ির নং : এন0068 বয়স : 20 লিঙ্গ : পুরুষ | WZJ2339356 ফটো উপলব্ধ |
| 508 নাম : মোসাঃ রেবা খাতুন স্বামীর নাম : মোহাঃ রফিক আলি বাড়ির নং : n0154 বয়স : 29 লিঙ্গ : মহিলা | WZJ1410208 ফটো উপলব্ধ | 509 নাম : ফুলসেরা বিবি স্বামীর নাম : রহমতুল্লাহ বাড়ির নং : n0110 বয়স : 53 লিঙ্গ : মহিলা | WZJ1898469 ফটো উপলব্ধ | 510 নাম : সামাউন আলী পিতার নাম : রহমাতুল্লাহ বাড়ির নং : এন0110 বয়স : 23 লিঙ্গ : পুরুষ | WZJ2385565 ফটো উপলব্ধ |

| | | | | | |
|---|--------------------------------|---|--------------------------|---|--------------------------------|
| 511 নাম : মোসা রুমা খাতুন স্বামীর নাম : মহি মাহিবার রহমান বাড়ির নং : n0080 বয়স : 43 লিঙ্গ : মহিলা | JSL2270247 ফটো উপলব্ধ | 512 নাম : মোসাঃ সায়েদা রানু পিতার নাম : জৈনুর বাড়ির নং : n0100 বয়স : 33 লিঙ্গ : মহিলা | WZJ1065200 ফটো উপলব্ধ | 513 নাম : জিয়াউল হক পিতার নাম : নবীজান সেখ বাড়ির নং : n0069 বয়স : 43 লিঙ্গ : পুরুষ | JSL3250941 ফটো উপলব্ধ |
| 514 নাম : সাহেবা স্বামীর নাম : সাদেক বাড়ির নং : n0080 বয়স : 50 লিঙ্গ : মহিলা | WB/07/045/339419 ফটো উপলব্ধ | 515 নাম : সৌফিক রহমান পিতার নাম : মহঃ মহিবার রহমান বাড়ির নং : এন0080 বয়স : 22 লিঙ্গ : পুরুষ | WZJ2350965 ফটো উপলব্ধ | 516 নাম : মহঃ রিয়াজ আলি পিতার নাম : মহঃ মহিবার রহমান বাড়ির নং : এন0080 বয়স : 20 লিঙ্গ : পুরুষ | WZJ2350767 ফটো উপলব্ধ |
| 517 নাম : জিসমা খাতুন পিতার নাম : মোঃ লিয়াকত আলি বাড়ির নং : n0073 বয়স : 37 লিঙ্গ : মহিলা | JSL3250925 ফটো উপলব্ধ | 518 নাম : শোহেব আকতার পিতার নাম : ফরিদুল হক বাড়ির নং : N0084 বয়স : 27 লিঙ্গ : পুরুষ | WZJ1713700 ফটো উপলব্ধ | 519 নাম : মোঃ মিসকাত আলি পিতার নাম : তফসির আলম বাড়ির নং : নতুন বয়স : 21 লিঙ্গ : পুরুষ | WZJ2314367 ফটো উপলব্ধ |
| 520 নাম : মোঃ রামিজ রাজা পিতার নাম : মোঃ কাইমুস আলি বাড়ির নং : N0085 বয়স : 26 লিঙ্গ : পুরুষ | WZJ1713684 ফটো উপলব্ধ | 521 নাম : মুরসেদ আলি পিতার নাম : জমিরুদ্দীন বাড়ির নং : n0093 বয়স : 71 লিঙ্গ : পুরুষ | WZJ1898535 ফটো উপলব্ধ | 522 নাম : তৈমুর পিতার নাম : সাইফুদ্দীন বাড়ির নং : n0099 বয়স : 56 লিঙ্গ : পুরুষ | WB/07/045/339454 ফটো উপলব্ধ |
| 523 নাম : তানজিলা বিবি স্বামীর নাম : মোজাহারুল বাড়ির নং : n0099 বয়স : 54 লিঙ্গ : মহিলা | WZJ1898774 ফটো উপলব্ধ | 524 নাম : রৌশান আলি পিতার নাম : এমসহাক বাড়ির নং : n0067 বয়স : 41 লিঙ্গ : পুরুষ | JSL2456507 ফটো উপলব্ধ | 525 নাম : নাজিরা বিবি স্বামীর নাম : কুদ্দুশ বাড়ির নং : n0097 বয়স : 65 লিঙ্গ : মহিলা | WZJ1898659 ফটো উপলব্ধ |
| 526 নাম : মহঃ আনয়ার আলি পিতার নাম : কুদ্দুস আলি বাড়ির নং : n0097 বয়স : 38 লিঙ্গ : পুরুষ | JSL2914125 ফটো উপলব্ধ | 527 নাম : আকমান হোসেন পিতার নাম : মোজাহারুল বাড়ির নং : এন0099 বয়স : 23 লিঙ্গ : পুরুষ | WZJ2127462 ফটো উপলব্ধ | 528 নাম : মোসাঃ জোতিকা খাতুন স্বামীর নাম : মহঃ আব্দুল হালিম বাড়ির নং : n0097 বয়স : 31 লিঙ্গ : মহিলা | WZJ1170505 ফটো উপলব্ধ |
| 529 নাম : মোসাঃ রাজিফা খাতুন স্বামীর নাম : আনয়ার আলী বাড়ির নং : n0097 বয়স : 32 লিঙ্গ : মহিলা | WZJ1170497 ফটো উপলব্ধ | 530 নাম : হুসনারা বিবি স্বামীর নাম : তফসির আলম বাড়ির নং : n0099 বয়স : 51 লিঙ্গ : মহিলা | WZJ1898733 ফটো উপলব্ধ | 531 নাম : মোসাঃ সরিক খাতুন স্বামীর নাম : রৌশান আলি বাড়ির নং : n0067 বয়স : 35 লিঙ্গ : মহিলা | WZJ0838110 ফটো উপলব্ধ |
| 532 নাম : মাইনুর বিবি স্বামীর নাম : মহঃ কইমুস আলি বাড়ির নং : n0085 বয়স : 57 লিঙ্গ : মহিলা | WZJ2073849 ফটো উপলব্ধ | 533 নাম : মহঃ কইমুস আলি পিতার নাম : আব্দুল মহম্মদ বাড়ির নং : n0085 বয়স : 61 লিঙ্গ : পুরুষ | WZJ1898600 ফটো উপলব্ধ | 534 নাম : মোসাঃ জাসমিনারা বিবি স্বামীর নাম : মোঃ জুয়েল আলি বাড়ির নং : n0078 বয়স : 43 লিঙ্গ : মহিলা | JSL2699445 ফটো উপলব্ধ |
| 535 নাম : মহঃ আব্দুল হালিম পিতার নাম : কুদ্দুস আলি বাড়ির নং : n0097 বয়স : 35 লিঙ্গ : পুরুষ | WZJ0838078 ফটো উপলব্ধ | 536 নাম : সাবনাম ফেরদাউস স্বামীর নাম : মোহাঃ খাইরুল হাসান বাড়ির নং : n0078 বয়স : 29 লিঙ্গ : মহিলা | WZJ1503556 ফটো উপলব্ধ | 537 নাম : তুহিনা খাতুন স্বামীর নাম : সাদাম আলী বাড়ির নং : n0099 বয়স : 30 লিঙ্গ : মহিলা | SEU1218437 ফটো উপলব্ধ |
| 538 নাম : আব্দুল রহিম পিতার নাম : মোঃ তাইমুর আলি বাড়ির নং : এন0099 বয়স : 25 লিঙ্গ : পুরুষ | WZJ2127603 ফটো উপলব্ধ | 539 নাম : আইনুর আলি পিতার নাম : সাইফুদ্দীন সেখ বাড়ির নং : n0099 বয়স : 67 লিঙ্গ : পুরুষ | WZJ2072536 ফটো উপলব্ধ | 540 নাম : কুদ্দুস আলি পিতার নাম : আমানত আলী বাড়ির নং : n0097 বয়স : 73 লিঙ্গ : পুরুষ | WZJ2073302 ফটো উপলব্ধ |

| | | | | | |
|---|--------------------------------|---|--------------------------|---|--------------------------|
| 541 নাম : রোকেয়া বিবি স্বামীর নাম : রাজেস আলি বাড়ির নং : n0070 বয়স : 46 লিঙ্গ : মহিলা | JSL1205251 ফটো উপলব্ধ | 542 নাম : রেনিসা বেগম পিতার নাম : রাজেস আলি বাড়ির নং : n0070 বয়স : 20 লিঙ্গ : মহিলা | WZJ2350064 ফটো উপলব্ধ | 543 নাম : মোঃ জয়েল আলি পিতার নাম : জৈর মহম্মদ বাড়ির নং : n0078 বয়স : 53 লিঙ্গ : পুরুষ | WZJ1931526 ফটো উপলব্ধ |
| 544 নাম : মোঃ আলমগীর হাসান পিতার নাম : তফসির আলম বাড়ির নং : n0099 বয়স : 28 লিঙ্গ : পুরুষ | WZJ1503549 ফটো উপলব্ধ | 545 নাম : মোমতাজ বেগম পিতার নাম : রাফিকুদ্দিন সেখ বাড়ির নং : n0088 বয়স : 31 লিঙ্গ : মহিলা | WZJ1285469 ফটো উপলব্ধ | 546 নাম : মোসাঃ নাজমিন নাহার স্বামীর নাম : মোঃ আলমগীর হাসান বাড়ির নং : N0099 বয়স : 26 লিঙ্গ : মহিলা | WZJ1713650 ফটো উপলব্ধ |
| 547 নাম : মোজাহারুল পিতার নাম : সইফুদ্দীন বাড়ির নং : n0099 বয়স : 65 লিঙ্গ : পুরুষ | WB/07/045/339450 ফটো উপলব্ধ | 548 নাম : সাদ্দাম আলী পিতার নাম : আহম্মদ আলী বাড়ির নং : n0099 বয়স : 32 লিঙ্গ : পুরুষ | WZJ1065242 ফটো উপলব্ধ | 549 নাম : মাবিয়া বিবি স্বামীর নাম : মুরশেদ আলি বাড়ির নং : n0093 বয়স : 66 লিঙ্গ : মহিলা | JSL2699510 ফটো উপলব্ধ |
| 550 নাম : মোহাঃ জসিমউদ্দিন নাসির আলি পিতার নাম : মহঃ জয়েল আলি বাড়ির নং : এন0078 বয়স : 23 লিঙ্গ : পুরুষ | WZJ2186617 ফটো উপলব্ধ | 551 নাম : এমেলী বিবি স্বামীর নাম : রেজা আলী বাড়ির নং : n0099 বয়স : 42 লিঙ্গ : মহিলা | JSL1207984 ফটো উপলব্ধ | 552 নাম : মোঃ জিব্রাইল আলি পিতার নাম : জয়নাল বাড়ির নং : n0088 বয়স : 50 লিঙ্গ : পুরুষ | JSL2270312 ফটো উপলব্ধ |
| 553 নাম : তফসির আলম পিতার নাম : সইফুদ্দীন বাড়ির নং : n0099 বয়স : 61 লিঙ্গ : পুরুষ | WZJ1898725 ফটো উপলব্ধ | 554 নাম : মোসাঃ নিলুফার ইয়াসমিন স্বামীর নাম : আব্দুস শুকুর বাড়ির নং : n0153 বয়স : 55 লিঙ্গ : মহিলা | JSL2699585 ফটো উপলব্ধ | 555 নাম : মোহাঃ কাইখুসরু পিতার নাম : জাফরুদ্দিন সেখ বাড়ির নং : n0092 বয়স : 68 লিঙ্গ : পুরুষ | WZJ2070787 ফটো উপলব্ধ |
| 556 নাম : মহ রফিক আলি পিতার নাম : মোহাঃ কাইখুসরু বাড়ির নং : n0092 বয়স : 35 লিঙ্গ : পুরুষ | WZJ0757377 ফটো উপলব্ধ | 557 নাম : আব্দুল কাদির পিতার নাম : লালমহঃ বাড়ির নং : n0105 বয়স : 67 লিঙ্গ : পুরুষ | WZJ1898667 ফটো উপলব্ধ | 558 নাম : মোসা সাকেরা বানু পিতার নাম : মোঃ আব্দুল কাদির বাড়ির নং : n0105 বয়স : 27 লিঙ্গ : মহিলা | WZJ1713502 ফটো উপলব্ধ |
| 559 নাম : সায়দুল ইসলাম পিতার নাম : আব্দুল কাদির বাড়ির নং : N0105 বয়স : 28 লিঙ্গ : পুরুষ | WZJ1713676 ফটো উপলব্ধ | 560 নাম : কামিন বিবি স্বামীর নাম : আব্দুল কাদির বাড়ির নং : n0105 বয়স : 59 লিঙ্গ : মহিলা | WZJ1898675 ফটো উপলব্ধ | 561 নাম : আশিয়া খাতুন স্বামীর নাম : মোঃ ইমদাদ রকিবুল বাড়ির নং : হু বয়স : 30 লিঙ্গ : মহিলা | UQX1609320 ফটো উপলব্ধ |
| 562 নাম : মাজিদুর হক পিতার নাম : নেজামুদ্দীন সেখ বাড়ির নং : 040 বয়স : 28 লিঙ্গ : পুরুষ | WZJ1612746 ফটো উপলব্ধ | 563 নাম : মোসাঃ জহিমা খাতুন স্বামীর নাম : মোঃ তৈমুর আলি বাড়ির নং : n0059 বয়স : 42 লিঙ্গ : মহিলা | JSL2266641 ফটো উপলব্ধ | 564 নাম : মুকরেখা খাতুন মায়ের নাম : আজহারী বিবি বাড়ির নং : N0040 বয়স : 39 লিঙ্গ : মহিলা | WZJ1713692 ফটো উপলব্ধ |
| 565 নাম : মোসাঃ মাধুরী খাতুন স্বামীর নাম : মুইন আহমেদ বাড়ির নং : 277 বয়স : 35 লিঙ্গ : মহিলা | WZJ0757369 ফটো উপলব্ধ | 566 নাম : মহঃ মুইন আহমেদ পিতার নাম : মহঃ ইনতাকিয়া রহমান বাড়ির নং : n0065 বয়স : 34 লিঙ্গ : পুরুষ | JSL1642271 ফটো উপলব্ধ | 567 নাম : মোহা শাহনেওয়াজ জামান পিতার নাম : মোঃ ইনতাকিয়া বাড়ির নং : n0065 বয়স : 48 লিঙ্গ : পুরুষ | JSL1205566 ফটো উপলব্ধ |
| 568 নাম : আজহারুদ্দিন পিতার নাম : ইনতাকিয়া বাড়ির নং : n0065 বয়স : 45 লিঙ্গ : পুরুষ | JSL1205368 ফটো উপলব্ধ | 569 নাম : রোজিনা খাতুন স্বামীর নাম : মোহা শাহনেওয়াজ জামান বাড়ির নং : n0065 বয়স : 40 লিঙ্গ : মহিলা | JSL3169612 ফটো উপলব্ধ | 570 নাম : মোসা মরিয়ম বেগম স্বামীর নাম : মোঃ আজহারী আহমেদ বাড়ির নং : n0065 বয়স : 32 লিঙ্গ : মহিলা | WZJ1065127 ফটো উপলব্ধ |

| | | | | | |
|---|--------------------------|---|--------------------------|---|--------------------------|
| 571 নাম : তাসলিমা বিবি স্বামীর নাম : আজহারুদ্দিন বাড়ির নং : n0065 বয়স : 42 লিঙ্গ : মহিলা | JSL3078102 ফটো উপলব্ধ | 572 নাম : মোঃ জাহাঙ্গীর আহমেদ পিতার নাম : মোঃ ইস্তাকিয়া বাড়ির নং : n0065 বয়স : 42 লিঙ্গ : পুরুষ | JSL2270114 ফটো উপলব্ধ | 573 নাম : মোসা ছুর আকসার বিবি স্বামীর নাম : উম্মার ফারুক বাড়ির নং : n0066 বয়স : 64 লিঙ্গ : মহিলা | WZJ2070423 ফটো উপলব্ধ |
| 574 নাম : মোঃ আব্দুল মাতিন পিতার নাম : মোঃ উম্মার ফারুক বাড়ির নং : n0066 বয়স : 37 লিঙ্গ : পুরুষ | JSL3250933 ফটো উপলব্ধ | 575 নাম : মোহ উম্মার ফারুক পিতার নাম : মুক্তাফেলা শেখা বাড়ির নং : n0066 বয়স : 73 লিঙ্গ : পুরুষ | WZJ2070399 ফটো উপলব্ধ | 576 নাম : মোহম্মদ রকিবুল পিতার নাম : উম্মার ফারুক বাড়ির নং : n0066 বয়স : 46 লিঙ্গ : পুরুষ | JSL2699460 ফটো উপলব্ধ |
| 577 নাম : মোসা ইসিকা বানু পিতার নাম : মোহা রাকেণ্ডর রহমান বাড়ির নং : n0108 বয়স : 22 লিঙ্গ : মহিলা | WZJ2192813 ফটো উপলব্ধ | 578 নাম : দিপা খাতুন মায়ের নাম : সাবেদা বিবি বাড়ির নং : N0090 বয়স : 28 লিঙ্গ : মহিলা | WZJ1713551 ফটো উপলব্ধ | 579 নাম : মোঃ রিক্তিয়ার আহমেদ পিতার নাম : মোঃ মোতুজা হোসেন বাড়ির নং : n0119 বয়স : 36 লিঙ্গ : পুরুষ | WZJ0122226 ফটো উপলব্ধ |
| 580 নাম : মহাম্মদ রুবেল আলী পিতার নাম : জাব্বার আলী বাড়ির নং : n0090 বয়স : 46 লিঙ্গ : পুরুষ | JSL2699528 ফটো উপলব্ধ | 581 নাম : মেহেনাজ খাতুন স্বামীর নাম : মোঃ জিয়েম আলি বাড়ির নং : 244 বয়স : 38 লিঙ্গ : মহিলা | WZJ0757393 ফটো উপলব্ধ | 582 নাম : রহিমা বিবি স্বামীর নাম : মোঃ মোতুজা হোসেন বাড়ির নং : n0119 বয়স : 55 লিঙ্গ : মহিলা | WZJ1931567 ফটো উপলব্ধ |
| 583 নাম : মোসাঃ তনুজা বেগম স্বামীর নাম : মহঃ রুকসান আলি বাড়ির নং : n0090 বয়স : 35 লিঙ্গ : মহিলা | WZJ1065143 ফটো উপলব্ধ | 584 নাম : মোসাঃ সেনিয়ার খাতুন স্বামীর নাম : মোঃ রিক্তিয়ার আহমেদ বাড়ির নং : n0119 বয়স : 33 লিঙ্গ : মহিলা | WZJ1065218 ফটো উপলব্ধ | 585 নাম : সাফে না বিবি স্বামীর নাম : মহম্মদ মাউলা শরিফ বাড়ির নং : n0077 বয়স : 74 লিঙ্গ : মহিলা | JSL1207497 ফটো উপলব্ধ |
| 586 নাম : সারিনারা বিবি স্বামীর নাম : মোসিদুর রহমান বাড়ির নং : n0150 বয়স : 39 লিঙ্গ : মহিলা | WZJ1064682 ফটো উপলব্ধ | 587 নাম : মিঠুন আলি পিতার নাম : জাব্বার বাড়ির নং : n0090 বয়স : 39 লিঙ্গ : পুরুষ | WZJ1065085 ফটো উপলব্ধ | 588 নাম : রোজিনা খাতুন স্বামীর নাম : মোঃ মিঠুন আলি বাড়ির নং : n0090 বয়স : 38 লিঙ্গ : মহিলা | WZJ1065150 ফটো উপলব্ধ |
| 589 নাম : মোঃ রুকসান আলি পিতার নাম : জাব্বার বাড়ির নং : n0090 বয়স : 43 লিঙ্গ : পুরুষ | WZJ1065093 ফটো উপলব্ধ | 590 নাম : সাবেদা বিবি স্বামীর নাম : আবদুল জব্বার বাড়ির নং : n0090 বয়স : 76 লিঙ্গ : মহিলা | WZJ2074458 ফটো উপলব্ধ | 591 নাম : মোসা হাসনারা খাতুন পিতার নাম : এস্তাজ আলি বাড়ির নং : n0063 বয়স : 55 লিঙ্গ : মহিলা | WZJ1898634 ফটো উপলব্ধ |
| 592 নাম : বাবলি খাতুন পিতার নাম : আশ মহাম্মদ বাড়ির নং : n0113 বয়স : 33 লিঙ্গ : মহিলা | WZJ1065119 ফটো উপলব্ধ | 593 নাম : মোহম্মদ আলি জিন্নাত পিতার নাম : মোহম্মদ আমির আলি বাড়ির নং : নিই হাউস নং বয়স : 21 লিঙ্গ : পুরুষ | WZJ2267417 ফটো উপলব্ধ | 594 নাম : মুসলেমা বিবি স্বামীর নাম : মোহম্মদ আমির আলি বাড়ির নং : n0113 বয়স : 45 লিঙ্গ : মহিলা | JSL2270155 ফটো উপলব্ধ |
| 595 নাম : রিনা রাজবংশী স্বামীর নাম : মোহাঃ সহিদুল আলি বাড়ির নং : 113 বয়স : 33 লিঙ্গ : মহিলা | WZJ1612712 ফটো উপলব্ধ | 596 নাম : অহেদুর রহমান পিতার নাম : গুল্লু সেখ বাড়ির নং : n0111 বয়স : 63 লিঙ্গ : পুরুষ | JSL2270049 ফটো উপলব্ধ | 597 নাম : রুপসেদা বেওয়া স্বামীর নাম : উম্মাতুল আলি বাড়ির নং : n0081 বয়স : 61 লিঙ্গ : মহিলা | WZJ1898477 ফটো উপলব্ধ |
| 598 নাম : মাসুম আলী পিতার নাম : উম্মাতুল আলি বাড়ির নং : 081 বয়স : 27 লিঙ্গ : পুরুষ | WZJ1612696 ফটো উপলব্ধ | 599 নাম : সেবি বিবি স্বামীর নাম : মোহম্মদ বাড়ির নং : 0298 বয়স : 42 লিঙ্গ : মহিলা | WZJ0838201 ফটো উপলব্ধ | 600 নাম : মুস্তাকী বিবি স্বামীর নাম : আব্দুল আলি বাড়ির নং : n0111 বয়স : 61 লিঙ্গ : মহিলা | WZJ2077550 ফটো উপলব্ধ |

| | | | | | |
|---|--------------------------|---|--------------------------------|--|--------------------------|
| 601 নাম : সাহানা বিবি স্বামীর নাম : আবেদুর রহমান বাড়ির নং : n0111 বয়স : 55 লিঙ্গ : মহিলা | JSL2270064 ফটো উপলব্ধ | 602 নাম : মোঃ রাসিদুর রহমান স্বামীর নাম : গুল্লু সেখ বাড়ির নং : n0111 বয়স : 43 লিঙ্গ : পুরুষ | WZJ1170539 ফটো উপলব্ধ | 603 নাম : মোসাঃ বিলকিস স্বামীর নাম : মোঃ রাসিদুর রহমান বাড়ির নং : n0111 বয়স : 35 লিঙ্গ : মহিলা | JSL2270056 ফটো উপলব্ধ |
| 604 নাম : মানজুরা বেগম স্বামীর নাম : মুতু আব্দুল রহমান বাড়ির নং : n0094 বয়স : 39 লিঙ্গ : মহিলা | WZJ0967166 ফটো উপলব্ধ | 605 নাম : মোঃ আমির আলি পিতার নাম : মুহম্মদ মহম্মদ বাড়ির নং : n0113 বয়স : 49 লিঙ্গ : পুরুষ | WZJ2070175 ফটো উপলব্ধ | 606 নাম : এবাদুল আলী পিতার নাম : গুল্লু সেখ বাড়ির নং : nং111 বয়স : 65 লিঙ্গ : পুরুষ | WZJ2077535 ফটো উপলব্ধ |
| 607 নাম : মাহেদুর পিতার নাম : গুল্লু বাড়ির নং : 0298 বয়স : 54 লিঙ্গ : পুরুষ | JSL0429027 ফটো উপলব্ধ | 608 নাম : মোঃ সহিদুল আলী পিতার নাম : মুহম্মদ মহম্মদ বাড়ির নং : n0113 বয়স : 48 লিঙ্গ : পুরুষ | JSL1205194 ফটো উপলব্ধ | 609 নাম : জুলফকার আলী ভুট্টু পিতার নাম : আব্দুল হামিদ বাড়ির নং : n0116 বয়স : 57 লিঙ্গ : পুরুষ | WZJ2072379 ফটো উপলব্ধ |
| 610 নাম : মহঃ রুকসান আলী পিতার নাম : জুলফকার আলী ভুট্টু বাড়ির নং : n0116 বয়স : 32 লিঙ্গ : পুরুষ | WZJ1065234 ফটো উপলব্ধ | 611 নাম : লতেফা বিবি স্বামীর নাম : জুলফকার আলী ভুট্টু বাড়ির নং : n0116 বয়স : 54 লিঙ্গ : মহিলা | WZJ2421998 ফটো উপলব্ধ | 612 নাম : সুরোভী বিবি স্বামীর নাম : শীষ মহম্মদ বাড়ির নং : n0114 বয়স : 43 লিঙ্গ : মহিলা | JSL2699569 ফটো উপলব্ধ |
| 613 নাম : মোঃ ইসমাইল আলি পিতার নাম : মানিক সেখ বাড়ির নং : n0114 বয়স : 51 লিঙ্গ : পুরুষ | JSL2270429 ফটো উপলব্ধ | 614 নাম : শিশ মহম্মদ পিতার নাম : মানিক সেখ বাড়ির নং : n0114 বয়স : 52 লিঙ্গ : পুরুষ | WZJ2073815 ফটো উপলব্ধ | 615 নাম : রৌশানারা বিবি স্বামীর নাম : মোঃ ইসমাইল আলি বাড়ির নং : n0114 বয়স : 45 লিঙ্গ : মহিলা | JSL2270403 ফটো উপলব্ধ |
| 616 নাম : মহঃ ইরান আলি পিতার নাম : মহঃ ইসমাইল আলি বাড়ির নং : এন0114 বয়স : 20 লিঙ্গ : পুরুষ | WZJ2341816 ফটো উপলব্ধ | 617 নাম : মোসাঃ নিলীমা খাতুন স্বামীর নাম : মো রবিউল হাসান বাড়ির নং : নং112 বয়স : 25 লিঙ্গ : মহিলা | WZJ1863109 ফটো উপলব্ধ | 618 নাম : লুৎফা বিবি স্বামীর নাম : আব্দুল মান্নান বাড়ির নং : n0112 বয়স : 61 লিঙ্গ : মহিলা | WZJ1898402 ফটো উপলব্ধ |
| 619 নাম : আব্দুল মান্নান পিতার নাম : আব্দুল হামিদ বাড়ির নং : n0112 বয়স : 65 লিঙ্গ : পুরুষ | WZJ1898394 ফটো উপলব্ধ | 620 নাম : শিউলি পরভিন স্বামীর নাম : মহঃ সবেবুল হাসান বাড়ির নং : N0112 বয়স : 31 লিঙ্গ : মহিলা | UQX1710789 ফটো উপলব্ধ | 621 নাম : রবিউল হাসান পিতার নাম : আব্দুল মান্নান বাড়ির নং : n0112 বয়স : 33 লিঙ্গ : পুরুষ | WZJ1065275 ফটো উপলব্ধ |
| 622 নাম : মহঃ সাহেবুল হাসান পিতার নাম : আব্দুল মান্নান বাড়ির নং : n0112 বয়স : 33 লিঙ্গ : পুরুষ | WZJ0967182 ফটো উপলব্ধ | 623 নাম : মোমতাহিনা ইয়াসমিন পিতার নাম : আব্দুল গুরুর বাড়ির নং : এন0112 বয়স : 22 লিঙ্গ : পুরুষ | WZJ2192888 ফটো উপলব্ধ | 624 নাম : আব্দুস গুরুর পিতার নাম : আব্দুল হামিদ বাড়ির নং : n0112 বয়স : 55 লিঙ্গ : পুরুষ | JSL3078144 ফটো উপলব্ধ |
| 625 নাম : ফারনাজ ইয়াসমিন পিতার নাম : আব্দুল গুরুর বাড়ির নং : n0112 বয়স : 27 লিঙ্গ : মহিলা | WZJ1667922 ফটো উপলব্ধ | 626 নাম : মাইসুরা স্বামীর নাম : মজিবর বাড়ির নং : n0087 বয়স : 55 লিঙ্গ : মহিলা | WB/07/045/339408 ফটো উপলব্ধ | 627 নাম : শেখ মোজিবর পিতার নাম : ভাদু বাড়ির নং : n0087 বয়স : 60 লিঙ্গ : পুরুষ | WZJ1898337 ফটো উপলব্ধ |
| 628 নাম : আজ্জাদ আলি পিতার নাম : রিজভি আলি বাড়ির নং : n0101 বয়স : 33 লিঙ্গ : পুরুষ | WZJ1065176 ফটো উপলব্ধ | 629 নাম : মোসাঃ বিলকিস বানু স্বামীর নাম : রাসিকুল বাড়ির নং : NEW HOUSE NO বয়স : 28 লিঙ্গ : মহিলা | WZJ1611920 ফটো উপলব্ধ | 630 নাম : সাজিদ আলি পিতার নাম : বিভূতি আলি বাড়ির নং : n0101 বয়স : 36 লিঙ্গ : পুরুষ | WZJ0122697 ফটো উপলব্ধ |

| | | | | | |
|---|--------------------------------|---|--------------------------|--|--------------------------------|
| 631 নাম : চম্পা রবিদাস স্বামীর নাম: বিপতী রবিদাস বাড়ির নং : n0101 বয়স : 57 লিঙ্গ : মহিলা | WB/07/045/339335 ফটো উপলব্ধ | 632 নাম : গীতা রবিদাস মায়ের নাম: চম্পা রবিদাস বাড়ির নং : নং101 বয়স : 25 লিঙ্গ : মহিলা | WZJ2068641 ফটো উপলব্ধ | 633 নাম : জীতেন রবিদাস পিতার নাম: নিবারন রবিদাস বাড়ির নং : n0118 বয়স : 55 লিঙ্গ : পুরুষ | WB/07/045/339336 ফটো উপলব্ধ |
| 634 নাম : জয়ন্তী রবিদাস স্বামীর নাম: জিতেন রবিদাস বাড়ির নং : n0118 বয়স : 39 লিঙ্গ : মহিলা | WZJ0838128 ফটো উপলব্ধ | 635 নাম : মোহাঃ খাইরুল হাসান পিতার নাম: মোঃ মাসাহুর রহমান বাড়ির নং : n0079 বয়স : 35 লিঙ্গ : পুরুষ | WZJ0838193 ফটো উপলব্ধ | 636 নাম : মোঃ মাসাহুর রহমান পিতার নাম: আদালত সেখ বাড়ির নং : n0079 বয়স : 65 লিঙ্গ : পুরুষ | WZJ1898188 ফটো উপলব্ধ |
| 637 নাম : নয়না স্বামীর নাম: মোঃ মাসাহুর রহমান বাড়ির নং : n0079 বয়স : 59 লিঙ্গ : মহিলা | WZJ1898170 ফটো উপলব্ধ | 638 নাম : আলবেদা বিবি স্বামীর নাম: মহঃ নূর হাসান বাড়ির নং : n0120 বয়স : 39 লিঙ্গ : মহিলা | WZJ0838102 ফটো উপলব্ধ | 639 নাম : মোঃ নূরহাসান পিতার নাম: মোঃ মাউলা সরিফ বাড়ির নং : n0120 বয়স : 43 লিঙ্গ : পুরুষ | JSL3171568 ফটো উপলব্ধ |
| 640 নাম : মহম্মদ মাউলা শরিফ পিতার নাম: রামজান সেখ বাড়ির নং : n0120 বয়স : 77 লিঙ্গ : পুরুষ | WZJ2069946 ফটো উপলব্ধ | 641 নাম : বেবি সুলতান স্বামীর নাম: মোহম্মদ আজমির সারিফ বাড়ির নং : নং006 বয়স : 25 লিঙ্গ : মহিলা | WZJ2069177 ফটো উপলব্ধ | 642 নাম : আয়েশা সিদ্দিকা স্বামীর নাম: মোহ নোয়াজ শরিফ বাড়ির নং : এন011 বয়স : 24 লিঙ্গ : মহিলা | WZJ2098002 ফটো উপলব্ধ |
| 643 নাম : মোা ফিরোজা বেগাম স্বামীর নাম: মোহম্মদ মোতিলাল সেখ বাড়ির নং : নং086 বয়স : 24 লিঙ্গ : মহিলা | WZJ2069540 ফটো উপলব্ধ | 644 নাম : আলতাফ সেখ পিতার নাম: আলতাফ সেখ বাড়ির নং : n0103 বয়স : 76 লিঙ্গ : পুরুষ | WZJ2255693 ফটো উপলব্ধ | 645 নাম : মাসিদুর রহমান পিতার নাম: আলতাফ সেখ বাড়ির নং : n0103 বয়স : 45 লিঙ্গ : পুরুষ | JSL3171576 ফটো উপলব্ধ |
| 646 নাম : মহঃ মহিদুর রহমান পিতার নাম: আলতাফ সেখ বাড়ির নং : n0103 বয়স : 40 লিঙ্গ : পুরুষ | WZJ0121574 ফটো উপলব্ধ | 647 নাম : তোহিদুর রহমান পিতার নাম: আলতাফ আদিল বাড়ির নং : এন0408 বয়স : 22 লিঙ্গ : পুরুষ | WZJ2267490 ফটো উপলব্ধ | 648 নাম : সবিতা খাতুন পিতার নাম: মোঃ সাহাজ্জামিন বাড়ির নং : এন0408 বয়স : 41 লিঙ্গ : মহিলা | WZJ0837161 ফটো উপলব্ধ |
| 649 নাম : মোসাঃ ইয়াসমিন খাতুন স্বামীর নাম: মোহাঃ লালচান সেখ বাড়ির নং : 086 বয়স : 28 লিঙ্গ : মহিলা | WZJ1612704 ফটো উপলব্ধ | 650 নাম : মোঃ মতিলাল সেখ পিতার নাম: মোঃ ভাদু সেখ বাড়ির নং : n0086 বয়স : 30 লিঙ্গ : পুরুষ | WZJ1410539 ফটো উপলব্ধ | 651 নাম : তসনুর বিবি স্বামীর নাম: আলতাফ হোসেন বাড়ির নং : n0103 বয়স : 60 লিঙ্গ : মহিলা | JSL2699437 ফটো উপলব্ধ |
| 652 নাম : মোসাঃ সাবিতা খাতুন স্বামীর নাম: মহঃ সাহিদুর রহমান বাড়ির নং : n0103 বয়স : 32 লিঙ্গ : মহিলা | WZJ1287838 ফটো উপলব্ধ | 653 নাম : মোহঃ লালচান সেখ পিতার নাম: মোঃ ভাদু সেখ বাড়ির নং : n0086 বয়স : 38 লিঙ্গ : পুরুষ | WZJ1065267 ফটো উপলব্ধ | 654 নাম : মোসিদুর রহমান পিতার নাম: আলতাফ সেখ বাড়ির নং : n0103 বয়স : 38 লিঙ্গ : পুরুষ | JSL3171600 ফটো উপলব্ধ |
| 655 নাম : জাবেদ আকতার পিতার নাম: মাসিদুর রহমান বাড়ির নং : এন0108 বয়স : 21 লিঙ্গ : পুরুষ | WZJ2350973 ফটো উপলব্ধ | 656 নাম : লালভানু স্বামীর নাম: ভাদু সেখ বাড়ির নং : n0086 বয়স : 76 লিঙ্গ : মহিলা | WZJ1898758 ফটো উপলব্ধ | 657 নাম : মনোয়ারা খাতুন স্বামীর নাম: মহঃ বাদিল আলী বাড়ির নং : n0115 বয়স : 31 লিঙ্গ : মহিলা | WZJ1503564 ফটো উপলব্ধ |
| 658 নাম : মহঃ বাদল আলী পিতার নাম: মাসিদুর হামিদ বাড়ির নং : n0115 বয়স : 42 লিঙ্গ : পুরুষ | JSL2270445 ফটো উপলব্ধ | 659 নাম : মুরসেদা বিবি স্বামীর নাম: মোতুজা শেখ বাড়ির নং : n0109 বয়স : 75 লিঙ্গ : মহিলা | WZJ1931534 ফটো উপলব্ধ | 660 নাম : মর্তুজা হোসেন পিতার নাম: মাসিদুর বাড়ির নং : n0109 বয়স : 87 লিঙ্গ : পুরুষ | WZJ2073518 ফটো উপলব্ধ |

| | | | | | | | | | | | |
|-----|------------|--|------------|-----|------------|--|------------|-----|------------|--|------------|
| 661 | JSL2699544 | নাম : মহঃ আনিসুর রহমান পিতার নাম: মর্জুজা হোসেন বাড়ির নং : n0109 বয়স : 41 লিঙ্গ : পুরুষ | ফটো উপলব্ধ | 662 | WZJ1065291 | নাম : মোসাঃ হেনা খাতুন স্বামীর নাম: মহঃ আনিসুর রহমান বাড়ির নং : n0109 বয়স : 32 লিঙ্গ : মহিলা | ফটো উপলব্ধ | 663 | JSL2270353 | নাম : মোসাঃ সারিকা খাতুন স্বামীর নাম: মুনসুর আলী বাড়ির নং : n0109 বয়স : 42 লিঙ্গ : মহিলা | ফটো উপলব্ধ |
| 664 | WZJ2345643 | নাম : মিরাজ আলি পিতার নাম: তৈমুর বাড়ির নং : এন0099 বয়স : 21 লিঙ্গ : পুরুষ | ফটো উপলব্ধ | 665 | WZJ2385144 | নাম : ফাতেহা বেগম পিতার নাম: আহিনুর আলি বাড়ির নং : এন0090 বয়স : 20 লিঙ্গ : মহিলা | ফটো উপলব্ধ | 666 | WZJ2385524 | নাম : আফরোজা নিগার পিতার নাম: নাসিম কামাল বাড়ির নং : এন0108 বয়স : 20 লিঙ্গ : মহিলা | ফটো উপলব্ধ |
| 667 | WZJ2389278 | নাম : মহঃ আল জামিন পিতার নাম: মহঃ মাজহার আলী বাড়ির নং : এন0087 বয়স : 22 লিঙ্গ : পুরুষ | ফটো উপলব্ধ | 668 | WZJ2389096 | নাম : মহঃ মেহেবুব জাহেদি পিতার নাম: মহঃ তৈমুর আলী বাড়ির নং : এন0100 বয়স : 19 লিঙ্গ : পুরুষ | ফটো উপলব্ধ | 669 | WZJ2389385 | নাম : হাসিনা খাতুন স্বামীর নাম: মহঃ নাজমুস সাকিব বাড়ির নং : এন0106 বয়স : 20 লিঙ্গ : মহিলা | ফটো উপলব্ধ |
| 670 | WZJ2415024 | নাম : মোঃ আমেন আলি পিতার নাম: মোঃ সাদেক আলি বাড়ির নং : এন0080 বয়স : 19 লিঙ্গ : পুরুষ | ফটো উপলব্ধ | 671 | WZJ2077428 | নাম : তৌফিক জামাল মায়ের নাম: আয়েসা বেওয়া বাড়ির নং : সি/ও- আয়েশা বেওয়া বয়স : 24 লিঙ্গ : মহিলা | ফটো উপলব্ধ | 672 | WZJ1992825 | নাম : নুজহাত পারভিন স্বামীর নাম: সায়েদুল ইসলাম বাড়ির নং : এন0105 বয়স : 24 লিঙ্গ : মহিলা | ফটো উপলব্ধ |

| | | | | | | | | |
|--|------------------|------------|--|------------|------------|--|------------------|------------|
| 673 | WZJ2339398 | ফটো উপলব্ধ | 674 | JSL1206184 | ফটো উপলব্ধ | 675 | WZJ1065333 | ফটো উপলব্ধ |
| নাম : মোঃ গোলাম মোস্তফা পিতার নাম : সাদ ইসলাম বাড়ির নং : এন0011 বয়স : 22 লিঙ্গ : পুরুষ | | | নাম : কামরুন স্বামীর নাম : মঙ্গলজান সেখ বাড়ির নং : n0134 বয়স : 82 লিঙ্গ : মহিলা | | | নাম : মোঃ রাসিদুল আলি পিতার নাম : শেখ আজিজুর বাড়ির নং : n0145 বয়স : 35 লিঙ্গ : পুরুষ | | |
| 676 | WZJ0838243 | ফটো উপলব্ধ | 677 | JSL2269892 | ফটো উপলব্ধ | 678 | WZJ1898303 | ফটো উপলব্ধ |
| নাম : মোসাঃ পলি খাতুন স্বামীর নাম : মইঃ এনসারুল হক বাড়ির নং : n0124 বয়স : 36 লিঙ্গ : মহিলা | | | নাম : মহঃ নূরনবী পিতার নাম : নাওসাদ আলি বাড়ির নং : n0130 বয়স : 43 লিঙ্গ : পুরুষ | | | নাম : ইমিয়া বিবি স্বামীর নাম : আজেনুর আলি বাড়ির নং : n0136 বয়স : 48 লিঙ্গ : মহিলা | | |
| 679 | WZJ2072494 | ফটো উপলব্ধ | 680 | WZJ0838250 | ফটো উপলব্ধ | 681 | JSL3078037 | ফটো উপলব্ধ |
| নাম : মোহাঃ এনসারুল হক পিতার নাম : নবীরুদ্দিন সেখ বাড়ির নং : n0124 বয়স : 49 লিঙ্গ : পুরুষ | | | নাম : মোসাঃ একতারি খাতুন স্বামীর নাম : মহঃ নূরনবি বাড়ির নং : n0130 বয়স : 34 লিঙ্গ : মহিলা | | | নাম : নুননেহার বেওয়া স্বামীর নাম : নোসাদ আলি বাড়ির নং : n0130 বয়স : 77 লিঙ্গ : মহিলা | | |
| 682 | WZJ1287945 | ফটো উপলব্ধ | 683 | WZJ1410562 | ফটো উপলব্ধ | 684 | WZJ2384667 | ফটো উপলব্ধ |
| নাম : মোসাঃ নাজিয়া খাতুন স্বামীর নাম : মোঃ জাহেদুল ইসলাম বাড়ির নং : n0133 বয়স : 30 লিঙ্গ : মহিলা | | | নাম : নাজেমা বিবি স্বামীর নাম : আজেনুর আলি বাড়ির নং : n0132 বয়স : 36 লিঙ্গ : মহিলা | | | নাম : মোসাঃ নূরিন হক পিতার নাম : মোহাঃ এনসারুল হক বাড়ির নং : এন0124 বয়স : 20 লিঙ্গ : মহিলা | | |
| 685 | JSL1640614 | ফটো উপলব্ধ | 686 | WZJ1287937 | ফটো উপলব্ধ | 687 | WB/07/045/339214 | ফটো উপলব্ধ |
| নাম : রুপসেনা বিবি স্বামীর নাম : রফিক আলি বাড়ির নং : n0134 বয়স : 46 লিঙ্গ : মহিলা | | | নাম : মহাসেনা খাতুন স্বামীর নাম : মোঃ নাবির হোসেন বাড়ির নং : n0143 বয়স : 30 লিঙ্গ : মহিলা | | | নাম : আলি সাইয়ুব পিতার নাম : লালমহঃ বাড়ির নং : n0129 বয়স : 82 লিঙ্গ : পুরুষ | | |
| 688 | WZJ2267433 | ফটো উপলব্ধ | 689 | WZJ1065317 | ফটো উপলব্ধ | 690 | JSL2456481 | ফটো উপলব্ধ |
| নাম : এমেল রাণা পিতার নাম : রফিক আলি বাড়ির নং : নিই হাউস নং বয়স : 21 লিঙ্গ : পুরুষ | | | নাম : মার্জিনা খাতুন স্বামীর নাম : আজিজুর মেখ বাড়ির নং : n0145 বয়স : 41 লিঙ্গ : মহিলা | | | নাম : জিয়েম আলি পিতার নাম : আলির বাড়ির নং : n0132 বয়স : 42 লিঙ্গ : পুরুষ | | |
| 691 | WB/07/045/339215 | ফটো উপলব্ধ | 692 | WZJ1065358 | ফটো উপলব্ধ | 693 | WZJ1287929 | ফটো উপলব্ধ |
| নাম : রাহেনা স্বামীর নাম : সাইয়ুব বাড়ির নং : n0129 বয়স : 71 লিঙ্গ : মহিলা | | | নাম : মোসাঃ নাজিমা বিবি স্বামীর নাম : বেলাল হক বাড়ির নং : n0134 বয়স : 34 লিঙ্গ : মহিলা | | | নাম : মোসাঃ শিউলি খাতুন স্বামীর নাম : মইঃ শেরোজ আলি বাড়ির নং : n0130 বয়স : 30 লিঙ্গ : মহিলা | | |
| 694 | WZJ0838276 | ফটো উপলব্ধ | 695 | WZJ1898212 | ফটো উপলব্ধ | 696 | WZJ1898493 | ফটো উপলব্ধ |
| নাম : মহঃ ফিরোজ আলি পিতার নাম : নোসাদ আলি বাড়ির নং : n0130 বয়স : 36 লিঙ্গ : পুরুষ | | | নাম : আফসার আলি পিতার নাম : আশির বাড়ির নং : n0132 বয়স : 67 লিঙ্গ : পুরুষ | | | নাম : আরসেনা বিবি স্বামীর নাম : খালিলুর বাড়ির নং : n0133 বয়স : 66 লিঙ্গ : মহিলা | | |
| 697 | WZJ2074037 | ফটো উপলব্ধ | 698 | WZJ1757848 | ফটো উপলব্ধ | 699 | WZJ2068336 | ফটো উপলব্ধ |
| নাম : আজেনুর আলি পিতার নাম : মইঃ নবীরুদ্দিন সেখ বাড়ির নং : n0136 বয়স : 57 লিঙ্গ : পুরুষ | | | নাম : জেমি খাতুন স্বামীর নাম : মোঃ ইমরাজ আলি বাড়ির নং : n0136 বয়স : 26 লিঙ্গ : মহিলা | | | নাম : রুবেল রানা পিতার নাম : রফিক আলি বাড়ির নং : N0134 বয়স : 26 লিঙ্গ : পুরুষ | | |
| 700 | WZJ1170588 | ফটো উপলব্ধ | 701 | WZJ1289917 | ফটো উপলব্ধ | 702 | WZJ0838268 | ফটো উপলব্ধ |
| নাম : গিডিয়া খাতুন স্বামীর নাম : জিয়েম আলী বাড়ির নং : n0132 বয়স : 32 লিঙ্গ : মহিলা | | | নাম : রেবিনা খাতুন স্বামীর নাম : নোসাদ আলি বাড়ির নং : এন0136 বয়স : 36 লিঙ্গ : মহিলা | | | নাম : মহঃ রাসেল আলি পিতার নাম : নোসাদ আলি বাড়ির নং : n0130 বয়স : 37 লিঙ্গ : পুরুষ | | |

| | | | | | |
|--|--------------------------------|---|--------------------------------|--|--------------------------------|
| 703 নাম : সারিকা বিবি স্বামীর নাম: তালেব আলী বাড়ির নং : n0130 বয়স : 42 লিঙ্গ : মহিলা | JSL2269900 ফটো উপলব্ধ | 704 নাম : জাসমিন বিবি স্বামীর নাম: মিয়াদ আলি বাড়ির নং : n0148 বয়স : 40 লিঙ্গ : মহিলা | WZJ0966804 ফটো উপলব্ধ | 705 নাম : আজতে পিতার নাম: শাহাবুদ্দিন বাড়ির নং : n0136 বয়স : 72 লিঙ্গ : পুরুষ | WB/07/045/339226 ফটো উপলব্ধ |
| 706 নাম : মোসিদুর রহমান পিতার নাম: সফিউর আলি বাড়ির নং : n0129 বয়স : 48 লিঙ্গ : পুরুষ | JSL1206531 ফটো উপলব্ধ | 707 নাম : সানোয়া রহমান পিতার নাম: মোসিদুর রহমান বাড়ির নং : এন0129 বয়স : 20 লিঙ্গ : মহিলা | WZJ2331262 ফটো উপলব্ধ | 708 নাম : আজিজুর সেখ পিতার নাম: আসফ বাড়ির নং : n0145 বয়স : 76 লিঙ্গ : পুরুষ | WZJ1898287 ফটো উপলব্ধ |
| 709 নাম : রিফিক স্বামীর নাম: মো রসিদুল আলি বাড়ির নং : এন0145 বয়স : 22 লিঙ্গ : মহিলা | WZJ2340099 ফটো উপলব্ধ | 710 নাম : রফিক আলি পিতার নাম: মঙ্গলজান বাড়ির নং : n0134 বয়স : 60 লিঙ্গ : পুরুষ | WZJ2071439 ফটো উপলব্ধ | 711 নাম : মিয়াদ আলি পিতার নাম: আফাজুদ্দিন বাড়ির নং : 0325 বয়স : 47 লিঙ্গ : পুরুষ | JSL3218492 ফটো উপলব্ধ |
| 712 নাম : মহঃ খলিলুর রহমান পিতার নাম: মিয়াসুদ্দিন বাড়ির নং : n0133 বয়স : 72 লিঙ্গ : পুরুষ | WB/07/045/339263 ফটো উপলব্ধ | 713 নাম : মোঃ এমবাকুল আলি পিতার নাম: মোঃ আজিজুর আলী বাড়ির নং : n0138 বয়স : 30 লিঙ্গ : পুরুষ | WZJ1287952 ফটো উপলব্ধ | 714 নাম : মহঃ নাবির হোসেন পিতার নাম: আফিজুদ্দিন বাড়ির নং : n0143 বয়স : 35 লিঙ্গ : পুরুষ | WZJ1170604 ফটো উপলব্ধ |
| 715 নাম : রাহেলা স্বামীর নাম: আফাজুদ্দিন বাড়ির নং : n0143 বয়স : 71 লিঙ্গ : মহিলা | WB/07/045/339269 ফটো উপলব্ধ | 716 নাম : বেলাল হক পিতার নাম: মঙ্গলজান সেখ বাড়ির নং : n0134 বয়স : 52 লিঙ্গ : পুরুষ | WZJ2071835 ফটো উপলব্ধ | 717 নাম : রুকসান আলি পিতার নাম: রফিক আলি বাড়ির নং : এন0134 বয়স : 20 লিঙ্গ : পুরুষ | WZJ2333367 ফটো উপলব্ধ |
| 718 নাম : নাজির হোসেন পিতার নাম: মোঃ খলিলুর রহমান বাড়ির নং : n0133 বয়স : 26 লিঙ্গ : পুরুষ | WZJ1713452 ফটো উপলব্ধ | 719 নাম : পারভিন বিবি স্বামীর নাম: কায়েদ আলী বাড়ির নং : n0132 বয়স : 41 লিঙ্গ : মহিলা | JSL2699270 ফটো উপলব্ধ | 720 নাম : তালেব আলি পিতার নাম: মিয়াদ আলি বাড়ির নং : n0146 বয়স : 54 লিঙ্গ : পুরুষ | WZJ2071660 ফটো উপলব্ধ |
| 721 নাম : মাবুদ আলী পিতার নাম: মজিবুর রহমান বাড়ির নং : নং বয়স : 24 লিঙ্গ : পুরুষ | WZJ2068260 ফটো উপলব্ধ | 722 নাম : সারথী চৌধুরী স্বামীর নাম: যতীন চৌধুরী বাড়ির নং : n0140 বয়স : 71 লিঙ্গ : মহিলা | WZJ2380632 ফটো উপলব্ধ | 723 নাম : রুম্মা চৌধুরী স্বামীর নাম: বিকাশ চৌধুরী বাড়ির নং : 139 বয়স : 31 লিঙ্গ : মহিলা | WZJ1612738 ফটো উপলব্ধ |
| 724 নাম : চাইনা চৌধুরী বিশ্বাস স্বামীর নাম: দুলাল চৌধুরী বাড়ির নং : নং140 বয়স : 40 লিঙ্গ : মহিলা | JSL2913499 ফটো উপলব্ধ | 725 নাম : লক্ষ্মণ চৌধুরী পিতার নাম: সুরেন চৌধুরী বাড়ির নং : n0144 বয়স : 61 লিঙ্গ : পুরুষ | JSL1721000 ফটো উপলব্ধ | 726 নাম : শ্রী রিঙ্কু চৌধুরী পিতার নাম: শ্রী যতীন চৌধুরী বাড়ির নং : n0140 বয়স : 38 লিঙ্গ : পুরুষ | WZJ0123240 ফটো উপলব্ধ |
| 727 নাম : বিকাশ চৌধুরী পিতার নাম: বনেন্দ্র সাহা বাড়ির নং : 139 বয়স : 35 লিঙ্গ : পুরুষ | WZJ1612597 ফটো উপলব্ধ | 728 নাম : যতীন চৌধুরী পিতার নাম: রাধা চৌধুরী বাড়ির নং : n0140 বয়স : 81 লিঙ্গ : পুরুষ | WB/07/045/339243 ফটো উপলব্ধ | 729 নাম : জয়া চৌধুরী স্বামীর নাম: লক্ষ্মণ চৌধুরী বাড়ির নং : n0144 বয়স : 42 লিঙ্গ : মহিলা | JSL2270007 ফটো উপলব্ধ |
| 730 নাম : দুলাল চৌধুরী পিতার নাম: যতীন বাড়ির নং : n0140 বয়স : 43 লিঙ্গ : পুরুষ | JSL1641380 ফটো উপলব্ধ | 731 নাম : কুলেশ চৌধুরী পিতার নাম: সুরেন চৌধুরী বাড়ির নং : n0144 বয়স : 45 লিঙ্গ : পুরুষ | JSL3078078 ফটো উপলব্ধ | 732 নাম : যুবরাজ চৌধুরী পিতার নাম: লক্ষ্মণ চৌধুরী বাড়ির নং : এন0144 বয়স : 23 লিঙ্গ : পুরুষ | WZJ2340123 ফটো উপলব্ধ |

| | | | | | |
|--|--------------------------|--|--------------------------|--|--------------------------|
| 733 নাম : আনওয়ারা বিবি স্বামীর নাম: ইমান সাধী বাড়ির নং : n0131 বয়স : 61 লিঙ্গ : মহিলা | WZJ1898519 ফটো উপলব্ধ | 734 নাম : অলা বিবি স্বামীর নাম: মহঃ মোজাফফার আলি বাড়ির নং : n0127 বয়স : 90 লিঙ্গ : মহিলা | WZJ2071348 ফটো উপলব্ধ | 735 নাম : মোসাঃ ফাতেমা খাতুন স্বামীর নাম: মহঃ নেসবাবুল বাড়ির নং : n0127 বয়স : 39 লিঙ্গ : মহিলা | WZJ0757427 ফটো উপলব্ধ |
| 736 নাম : মোসা সানুয়ারা খাতুন স্বামীর নাম: মোঃ রানা বাড়ির নং : n0128 বয়স : 31 লিঙ্গ : মহিলা | WZJ1170612 ফটো উপলব্ধ | 737 নাম : বসিদ আলি পিতার নাম: আব্দুল লতিফ বাড়ির নং : n0127 বয়স : 31 লিঙ্গ : পুরুষ | WZJ1410570 ফটো উপলব্ধ | 738 নাম : নাজমিরা পারভিন স্বামীর নাম: জসিমুদ্দিন বাড়ির নং : N0128 বয়স : 34 লিঙ্গ : মহিলা | NTF1079623 ফটো উপলব্ধ |
| 739 নাম : মহঃ আশিফ আলী পিতার নাম: মহঃ শারিফ আলি বাড়ির নং : n0127 বয়স : 33 লিঙ্গ : পুরুষ | WZJ1170562 ফটো উপলব্ধ | 740 নাম : মোহাঃ রানা পিতার নাম: মোঃ আব্দুল জব্বার বাড়ির নং : n0128 বয়স : 37 লিঙ্গ : পুরুষ | JSL3171543 ফটো উপলব্ধ | 741 নাম : জসিমুদ্দিন পিতার নাম: মোঃ আব্দুল জব্বার বাড়ির নং : n0128 বয়স : 39 লিঙ্গ : পুরুষ | JSL2700706 ফটো উপলব্ধ |
| 742 নাম : আলোমা বিবি স্বামীর নাম: আব্দুল জব্বার বাড়ির নং : n0128 বয়স : 69 লিঙ্গ : মহিলা | WZJ1898162 ফটো উপলব্ধ | 743 নাম : মোঃ আব্দুল কাদ্দুস পিতার নাম: আব্দুল লতিফ বাড়ির নং : n0127 বয়স : 32 লিঙ্গ : পুরুষ | WZJ1065366 ফটো উপলব্ধ | 744 নাম : মহঃ কাহেদা জিহা পিতার নাম: নূরুদ্দিন বাড়ির নং : n0131 বয়স : 45 লিঙ্গ : পুরুষ | WZJ2073187 ফটো উপলব্ধ |
| 745 নাম : মহঃ নেসবাবুল পিতার নাম: মহঃ মোজাফফার হোসেন বাড়ির নং : n0127 বয়স : 47 লিঙ্গ : পুরুষ | JSL0117655 ফটো উপলব্ধ | 746 নাম : মহঃ সাহেনসা পিতার নাম: মহঃ ইমাম সাসি বাড়ির নং : n0131 বয়স : 35 লিঙ্গ : পুরুষ | WZJ0838227 ফটো উপলব্ধ | 747 নাম : মোসাঃ সামিমা খাতুন স্বামীর নাম: মোঃ সাহেনসা বাড়ির নং : N0131 বয়স : 24 লিঙ্গ : মহিলা | WZJ2069441 ফটো উপলব্ধ |
| 748 নাম : আব্দুল লতিফ পিতার নাম: মোজাফফার আলি বাড়ির নং : n0127 বয়স : 74 লিঙ্গ : পুরুষ | WZJ2073377 ফটো উপলব্ধ | 749 নাম : রেবিকা বিবি স্বামীর নাম: আইনুর আলি বাড়ির নং : n0099 বয়স : 51 লিঙ্গ : মহিলা | WZJ1758838 ফটো উপলব্ধ | 750 নাম : লাইলাতুল বেগম স্বামীর নাম: বায়জিদ আলি বাড়ির নং : n0127 বয়স : 54 লিঙ্গ : মহিলা | JSL2699361 ফটো উপলব্ধ |
| 751 নাম : মহঃ জাহিদুল হক পিতার নাম: মোঃ মোজাফফার সেখ বাড়ির নং : n0127 বয়স : 50 লিঙ্গ : পুরুষ | WZJ2071173 ফটো উপলব্ধ | 752 নাম : মোসাঃ নসরাত জাহান স্বামীর নাম: মঈনুদ্দীন রহমান বাড়ির নং : n0127 বয়স : 40 লিঙ্গ : মহিলা | WZJ0122804 ফটো উপলব্ধ | 753 নাম : জাহানারা স্বামীর নাম: লতিফ বাড়ির নং : n0127 বয়স : 67 লিঙ্গ : মহিলা | JSL1206192 ফটো উপলব্ধ |
| 754 নাম : ডলি বিবি স্বামীর নাম: এফনী আলি বাড়ির নং : n0126 বয়স : 42 লিঙ্গ : মহিলা | JSL2269827 ফটো উপলব্ধ | 755 নাম : সেবিনা খাতুন স্বামীর নাম: এমরান আলী বাড়ির নং : n0126 বয়স : 33 লিঙ্গ : মহিলা | WZJ1065325 ফটো উপলব্ধ | 756 নাম : ফতেনুর আলি পিতার নাম: হোসেন বাড়ির নং : n0125 বয়স : 45 লিঙ্গ : পুরুষ | JSL1203355 ফটো উপলব্ধ |
| 757 নাম : মোসাঃ নাহিদা খাতুন স্বামীর নাম: ফতেনুর আলি বাড়ির নং : n0125 বয়স : 29 লিঙ্গ : মহিলা | WZJ1503606 ফটো উপলব্ধ | 758 নাম : নৌওনাহার বিবি স্বামীর নাম: এমরান আলি বাড়ির নং : n0125 বয়স : 63 লিঙ্গ : মহিলা | WZJ1931583 ফটো উপলব্ধ | 759 নাম : মহ আকতারুজ্জামান পিতার নাম: মহঃ এমরান আলি বাড়ির নং : 125 বয়স : 27 লিঙ্গ : পুরুষ | WZJ1612613 ফটো উপলব্ধ |
| 760 নাম : লুৎফা বেওয়া স্বামীর নাম: হোসেন সেখ বাড়ির নং : n0125 বয়স : 71 লিঙ্গ : মহিলা | WZJ2072122 ফটো উপলব্ধ | 761 নাম : সাফিনা আকবর স্বামীর নাম: মহঃ হেদাউল ইসলাম বাড়ির নং : n0125 বয়স : 46 লিঙ্গ : মহিলা | JSL1205053 ফটো উপলব্ধ | 762 নাম : মোসা আনসারি খাতুন পিতার নাম: মহঃ এমরান আলি বাড়ির নং : n0126 বয়স : 27 লিঙ্গ : মহিলা | WZJ1713486 ফটো উপলব্ধ |

বিধানসভা নির্বাচনক্ষেত্রের নং, নাম : 50-মালদহ
ভাগ নং, নাম : 3-গাছতলা পাড়া,

| | | | | | | | | |
|--|------------------|------------|--|------------|------------|---|------------------|------------|
| 763 | WZJ1931575 | ফটো উপলব্ধ | 764 | JSL2269835 | ফটো উপলব্ধ | 765 | JSL3078011 | ফটো উপলব্ধ |
| নাম : এমানুর আলী পিতার নাম: হোসেন সেখ বাড়ির নং : n0125 বয়স : 71 লিঙ্গ : পুরুষ | | | নাম : এমরান আলী পিতার নাম: এসাহাক আলী বাড়ির নং : n0126 বয়স : 50 লিঙ্গ : পুরুষ | | | নাম : মোহ. হেদাদুল ইসলাম পিতার নাম: ইমসিন মিঞা বাড়ির নং : n0125 বয়স : 56 লিঙ্গ : পুরুষ | | |
| 766 | WZJ1065341 | ফটো উপলব্ধ | 767 | WZJ2324952 | ফটো উপলব্ধ | 768 | WZJ2127405 | ফটো উপলব্ধ |
| নাম : মোঃ জাবেদ জাফরী পিতার নাম: এসাহাক আলি বাড়ির নং : n0126 বয়স : 33 লিঙ্গ : পুরুষ | | | নাম : সরিফ আলি পিতার নাম: এনিস আলি বাড়ির নং : n0126 বয়স : 22 লিঙ্গ : পুরুষ | | | নাম : আরসাদ আলি পিতার নাম: এনিস আলি বাড়ির নং : এন0126 বয়স : 23 লিঙ্গ : পুরুষ | | |
| 769 | JSL2269819 | ফটো উপলব্ধ | 770 | WZJ0838318 | ফটো উপলব্ধ | 771 | WZJ1713437 | ফটো উপলব্ধ |
| নাম : এন্টনী আলি পিতার নাম: এসাহাক আলি বাড়ির নং : n0126 বয়স : 44 লিঙ্গ : পুরুষ | | | নাম : মহঃ সাহেবুল আলি পিতার নাম: মহঃ হোসেন মিঞা বাড়ির নং : n0125 বয়স : 36 লিঙ্গ : পুরুষ | | | নাম : মোঃ সাহাবুল ইসলাম পিতার নাম: মোঃ হেদাদুল ইসলাম বাড়ির নং : n0125 বয়স : 25 লিঙ্গ : পুরুষ | | |
| 772 | WZJ2379519 | ফটো উপলব্ধ | 773 | WZJ1757210 | ফটো উপলব্ধ | 774 | WB/07/045/339230 | ফটো উপলব্ধ |
| নাম : সামিনা খাতুন স্বামীর নাম: মোঃ হুসেইন জামান বাড়ির নং : যাত্রাপাড়া বয়স : 25 লিঙ্গ : মহিলা | | | নাম : মোসাঃ রুকসেনা বেগাম স্বামীর নাম: মহঃ মাসুম এজাজ বাড়ির নং : N0108 বয়স : 27 লিঙ্গ : মহিলা | | | নাম : নিখিল মহালদার পিতার নাম: ছবিলাল মহালদার বাড়ির নং : n0137 বয়স : 81 লিঙ্গ : পুরুষ | | |
| 775 | WZJ1287887 | ফটো উপলব্ধ | 776 | JSL2699403 | ফটো উপলব্ধ | 777 | JSL2270031 | ফটো উপলব্ধ |
| নাম : গীতা চৌধুরী স্বামীর নাম: শ্রীমন্ত মহালদার বাড়ির নং : n0137 বয়স : 30 লিঙ্গ : মহিলা | | | নাম : শ্রীমন্ত মহালদার পিতার নাম: নিখিল মহালদার বাড়ির নং : n0137 বয়স : 59 লিঙ্গ : পুরুষ | | | নাম : গোবিন্দ চৌধুরী পিতার নাম: যতীন চৌধুরী বাড়ির নং : 319 বয়স : 44 লিঙ্গ : পুরুষ | | |
| 778 | JSL2914117 | ফটো উপলব্ধ | 779 | WZJ2072239 | ফটো উপলব্ধ | 780 | WZJ2072197 | ফটো উপলব্ধ |
| নাম : সেফালি মহালদার পিতার নাম: নিখিল মহালদার বাড়ির নং : n0137 বয়স : 41 লিঙ্গ : মহিলা | | | নাম : আমিনা বিবি স্বামীর নাম: মজিবর রহমান বাড়ির নং : n0135 বয়স : 66 লিঙ্গ : মহিলা | | | নাম : মজিবর রহমান পিতার নাম: চেরু সেখ বাড়ির নং : n0135 বয়স : 78 লিঙ্গ : পুরুষ | | |
| 781 | WB/07/045/339281 | ফটো উপলব্ধ | 782 | WZJ1713585 | ফটো উপলব্ধ | 783 | WZJ2073732 | ফটো উপলব্ধ |
| নাম : মাহাতাবল পিতার নাম: লোকমান বাড়ির নং : n0141 বয়স : 62 লিঙ্গ : পুরুষ | | | নাম : মহঃ সারফারাজ নয়াজ পিতার নাম: সানাউল্লাহ হক. বাড়ির নং : N0142 বয়স : 26 লিঙ্গ : পুরুষ | | | নাম : মহঃ তাজামুল হক পিতার নাম: লোকমান সেখ বাড়ির নং : n0141 বয়স : 65 লিঙ্গ : পুরুষ | | |
| 784 | WZJ2324994 | ফটো উপলব্ধ | 785 | JSL1203405 | ফটো উপলব্ধ | 786 | WZJ2072247 | ফটো উপলব্ধ |
| নাম : মো: রাজ হোসেন পিতার নাম: মাসিদুর বাড়ির নং : n0141 বয়স : 21 লিঙ্গ : পুরুষ | | | নাম : মাসিদুর পিতার নাম: লোকমান বাড়ির নং : n0141 বয়স : 57 লিঙ্গ : পুরুষ | | | নাম : রেখা বিবি স্বামীর নাম: সানাউল্লাহ হক বাড়ির নং : n0142 বয়স : 59 লিঙ্গ : মহিলা | | |
| 787 | WZJ1713445 | ফটো উপলব্ধ | 788 | WZJ2069565 | ফটো উপলব্ধ | 789 | JSL2269876 | ফটো উপলব্ধ |
| নাম : মহঃ রিপন আলী পিতার নাম: মাসিদুর বাড়ির নং : n0141 বয়স : 26 লিঙ্গ : পুরুষ | | | নাম : মোসাঃ আয়েশা খাতুন পিতার নাম: মহঃ তাজামুল হক বাড়ির নং : N0141 বয়স : 24 লিঙ্গ : মহিলা | | | নাম : রাজেউন বিবি স্বামীর নাম: মাসিদুর রহমান বাড়ির নং : n0141 বয়স : 44 লিঙ্গ : মহিলা | | |
| 790 | WZJ2267441 | ফটো উপলব্ধ | 791 | WZJ2267458 | ফটো উপলব্ধ | 792 | WZJ1410547 | ফটো উপলব্ধ |
| নাম : নাসিফা খাতুন স্বামীর নাম: মোঃ হুসেইন সারফারাজ নয়াজ বাড়ির নং : নিই হাউস নং বয়স : 21 লিঙ্গ : মহিলা | | | নাম : সাইদ রানা পিতার নাম: মাহাতাবল হক বাড়ির নং : এন0141 বয়স : 21 লিঙ্গ : পুরুষ | | | নাম : মহঃ ইমতিয়াজ আলম পিতার নাম: মহঃ তাজামুল হক বাড়ির নং : n0141 বয়স : 29 লিঙ্গ : পুরুষ | | |

| | |
|--|------------|
| 793 | WZJ0838219 |
| নাম : আরজিনা বিবি স্বামীর নাম: মাহাতাবুল হক বাড়ির নং : n0141 বয়স : 38 লিঙ্গ : মহিলা | ফটো উপলব্ধ |

| | |
|--|------------|
| 794 | WZJ1898360 |
| নাম : সানাউল্লাহ হক পিতার নাম: গিয়াসুদ্দিন সেখ বাড়ির নং : n0142 বয়স : 68 লিঙ্গ : পুরুষ | ফটো উপলব্ধ |

| | |
|--|------------|
| 795 | WZJ2069607 |
| নাম : মোসাঃ রোশিদা খাতুন পিতার নাম: মুইঃ তাজামুল হক বাড়ির নং : N0141 বয়স : 24 লিঙ্গ : মহিলা | ফটো উপলব্ধ |

| | |
|--|------------|
| 796 | WZJ2073898 |
| নাম : মোসাঃ হুসনায়া খাতুন স্বামীর নাম: মুইঃ তাজামুল হক বাড়ির নং : n0141 বয়স : 49 লিঙ্গ : মহিলা | ফটো উপলব্ধ |

| | |
|--|------------|
| 797 | WZJ2389286 |
| নাম : মোঃ জসিম আলী পিতার নাম: মোঃ মিয়াদ আলী বাড়ির নং : এন0325 বয়স : 19 লিঙ্গ : পুরুষ | ফটো উপলব্ধ |

| | |
|--|------------|
| 798 | WZJ2389252 |
| নাম : মোহাঃ ফারমান আলি পিতার নাম: মোঃ নেসবাবুল বাড়ির নং : এন0127 বয়স : 19 লিঙ্গ : পুরুষ | ফটো উপলব্ধ |

| | |
|---|------------|
| 799 | WZJ2413326 |
| নাম : রাসিদা খাতুন স্বামীর নাম: নাজির হোসেন বাড়ির নং : এন0133 বয়স : 19 লিঙ্গ : মহিলা | ফটো উপলব্ধ |

নির্বাচক সংখ্যার সারসংক্ষেপ :

A) নির্বাচকের সংখ্যা :

| | নির্বাচক তালিকার প্রকৃতি | নির্বাচক তালিকার পরিচিতি : | নির্বাচকের সংখ্যা : | | | |
|-------------------------------------|---|----------------------------|--|-------|--------------|-----|
| | | | পুরুষ | মহিলা | তৃতীয় লিঙ্গ | মোট |
| I | মূল তালিকা | মূল তালিকা | বিশেষ নিবিড় সংশোধনী ২০২৬-এর চূড়ান্ত ভোটার তালিকা | | | |
| II | 1- সংযোজন তালিকা | সংযোজনী 1 | বিশেষ সংক্ষিপ্ত সংশোধন 2026 | | | |
| III | 2- বিয়োজন তালিকা | সংযোজনী 1 | বিশেষ সংক্ষিপ্ত সংশোধন 2026 | | | |
| IV | 'লিঙ্গ ক্ষেত্রের' পরিবর্তনের কারণে পার্থক্য | | 0 | 0 | 0 | 0 |
| নির্বাচকের মোট সংখ্যা (I+II-III+IV) | | | 404 | 395 | 0 | 799 |

B) ক্রটি সংশোধনের সংখ্যা :

| নির্বাচক তালিকার প্রকৃতি | নির্বাচক তালিকার পরিচিতি : | ক্রটি সংশোধনের সংখ্যা : |
|--------------------------|-----------------------------|-------------------------|
| সংযোজনী 1 | বিশেষ সংক্ষিপ্ত সংশোধন 2026 | 0 |

নির্বাচক নিবন্ধন আধিকারিকের স্বাক্ষর

E-মৃত, S-স্থানান্তরিত, R-একাধিকবার অন্তর্ভুক্ত, M-নিখোঁজ, Q-যোগ্য নহে