নির্বাচক তালিকা 2026 S25 পশ্চিমবঙ্গ

বিধানসভা নির্বাচনক্ষেত্রের নং, নাম ও সংরক্ষণের স্থিতি : 51 - ইংলিশবাজার (সাধারণ)	অংশ নং : 19
বিধানসভা নির্বাচনক্ষেত্রটি যে লোকসভা নির্বাচনক্ষেত্রের / ক্ষেত্রসমুহের অন্তর্ভূক্ত তার নং, নাম ও সংরক্ষণ স্থিতি : 8 - মালদহ দক্ষিণ (সাধারণ)	

1. সংশোধনের পূর্ণ বিবরণ

সংশোধনের বৎসর : 2026 ভিত্তি তারিখ : 01-01-2026 সংশোধনের প্রকৃতি : বিশেষ নিবিড় সংশোধনী 2026 প্রকাশনার তারিখ : 28-02-2026	নির্বাচক তালিকার পরিচিতি : বিশেষ নিবিড় সংশোধনী ২০২৬-এর চূড়ান্ত ভোটার তালিকা

2. অংশ ও নির্বাচনী এলাকার পূর্ণ বিবরণ :

অংশের ভাগ নং ও নাম :

1-গৌরীপুর,

প্রধান শহর/গ্রাম	: নিয়ামতপুর(অংশ)
ওয়ার্ড	:
থানা	: ইংলিশ বাজার
গ্রাম পঞ্চায়েত	: অমৃতি
ব্লক	: ইংলিশ বাজার
মহকুমা	: মালদহ সদর
জেলা	: মালদহ
পিন	: 732208

3. ভোট গ্রহন কেন্দ্রের পূর্ণ বিবরণ :

ভোট গ্রহন কেন্দ্রের নং, নাম : 19 - গৌরীপুর প্রাইমারী স্কুল ভোট গ্রহন কেন্দ্রের ঠিকানা : গৌরীপুর প্রাইমারী স্কুল, গৌরীপুর	ভোট গ্রহন কেন্দ্রের শ্রেণী :	গ্রামীণ
	এই অংশে সহায়ক ভোটগ্রহন কেন্দ্রের সংখ্যা :	0

4. নির্বাচকের সংখ্যা :

প্রথম ক্রমিক নং	শেষ ক্রমিক নং	মোট সংখ্যা			
		পুরুষ	মহিলা	তৃতীয় লিঙ্গ	মোট
1	947	469	478	0	947

নির্বাচক নিবন্ধন আধিকারিকের স্বাক্ষর

Nazri Naksha	Google Map View
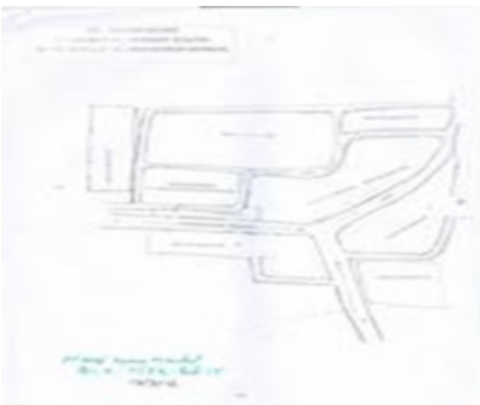	

Polling Station Building Front View	Polling Station Front View

Cad View	Key MAP View
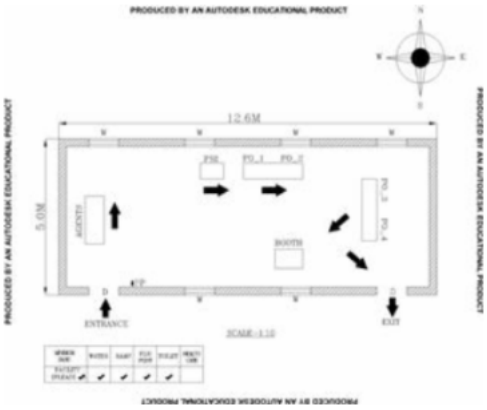	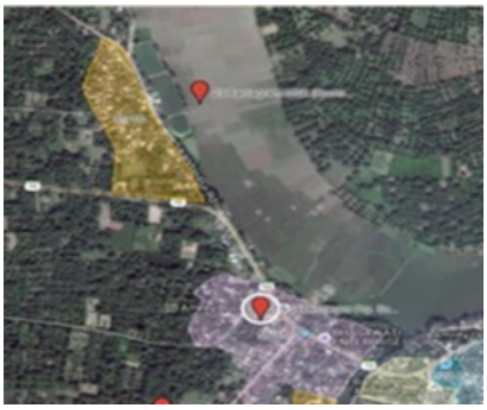

1 UYN1075753
নাম : শীলা দত্ত (মন্ডল)
স্বামীর নাম: জীবন মন্ডল
বাড়ির নং : নং001
বয়স : 42 লিঙ্গ : মহিলা
ফটো উপলব্ধ

2 UYN2045839
নাম : সাবিত্রী কর্মকার
স্বামীর নাম: মৃত গৌ কর্মকার
বাড়ির নং : n0275
বয়স : 65 লিঙ্গ : মহিলা
ফটো উপলব্ধ

3 UYN2537710
নাম : মনীষা কর্মকার
পিতার নাম: মদন কর্মকার
বাড়ির নং : নং302
বয়স : 22 লিঙ্গ : মহিলা
ফটো উপলব্ধ

4 WB/07/045/021023
নাম : দিলীপ কুমার কর্মকার
পিতার নাম: সুধীর কর্মকার
বাড়ির নং : n0279
বয়স : 52 লিঙ্গ : পুরুষ
ফটো উপলব্ধ

5 UYN2557924
নাম : নেহা কর্মকার
পিতার নাম: সীতেশ চন্দ্র কর্মকার
বাড়ির নং : এন০২৫৮
বয়স : 22 লিঙ্গ : মহিলা
ফটো উপলব্ধ

6 UYN2351237
নাম : সুদীপ্ত কর্মকার
পিতার নাম: দিলীপ কুমার কর্মকার
বাড়ির নং : N0279
বয়স : 24 লিঙ্গ : পুরুষ
ফটো উপলব্ধ

7 WB/07/045/021024
নাম : সাগর কর্মকার
পিতার নাম: সুধীর কর্মকার
বাড়ির নং : n0281
বয়স : 51 লিঙ্গ : পুরুষ
ফটো উপলব্ধ

8 JSL2484533
নাম : শান্তা কর্মকার
স্বামীর নাম: দিলীপ কুমার কর্মকার
বাড়ির নং : n0280
বয়স : 42 লিঙ্গ : মহিলা
ফটো উপলব্ধ

9 JSL2484525
নাম : রুম্পা কর্মকার
স্বামীর নাম: সাগর কর্মকার
বাড়ির নং : n0282
বয়স : 43 লিঙ্গ : মহিলা
ফটো উপলব্ধ

10 UYN1832625
নাম : সীতেশ চন্দ্র কর্মকার
পিতার নাম: ক্ষিতিশ কর্মকার
বাড়ির নং : n0258
বয়স : 52 লিঙ্গ : পুরুষ
ফটো উপলব্ধ

11 UYN1735257
নাম : কবিতা কর্মকার(মন্ডল)
স্বামীর নাম: আশু মন্ডল
বাড়ির নং : n0251
বয়স : 41 লিঙ্গ : মহিলা
ফটো উপলব্ধ

12 UYN2448033
নাম : মনোজ মন্ডল
মায়ের নাম: কবিতা মন্ডল
বাড়ির নং : এন0251
বয়স : 24 লিঙ্গ : পুরুষ
ফটো উপলব্ধ

13 UYN1735224
নাম : ফটিক কর্মকার
পিতার নাম: অম্বিকা কর্মকার
বাড়ির নং : n0004
বয়স : 29 লিঙ্গ : পুরুষ
ফটো উপলব্ধ

14 JVR2383271
নাম : তপন কর্মকার
পিতার নাম: রমেশ কর্মকার
বাড়ির নং : n0003
বয়স : 45 লিঙ্গ : পুরুষ
ফটো উপলব্ধ

15 WB/07/046/147001
নাম : অম্বিকা কর্মকার
পিতার নাম: রমেশ কর্মকার
বাড়ির নং : n0004
বয়স : 61 লিঙ্গ : পুরুষ
ফটো উপলব্ধ

16 UYN1070994
নাম : রিন্টু কর্মকার
পিতার নাম: অম্বিকা কর্মকার
বাড়ির নং : n0004
বয়স : 35 লিঙ্গ : পুরুষ
ফটো উপলব্ধ

17 JVR3157716
নাম : নয়ন কর্মকার
পিতার নাম: রমেশ চন্দ্র কর্মকার
বাড়ির নং : n0003
বয়স : 39 লিঙ্গ : পুরুষ
ফটো উপলব্ধ

18 JVR2383289
নাম : করুণা কর্মকার
স্বামীর নাম: তপন কর্মকার
বাড়ির নং : n0003
বয়স : 43 লিঙ্গ : মহিলা
ফটো উপলব্ধ

19 UYN1832724
নাম : প্রিয়া কর্মকার (দাস)
স্বামীর নাম: নয়ন কর্মকার
বাড়ির নং : n0003
বয়স : 30 লিঙ্গ : মহিলা
ফটো উপলব্ধ

20 WB/07/046/147002
নাম : নিভা কর্মকার
স্বামীর নাম: অম্বিকা কর্মকার
বাড়ির নং : n0004
বয়স : 52 লিঙ্গ : মহিলা
ফটো উপলব্ধ

21 JVR2383297
নাম : নিমাই কর্মকার
পিতার নাম: রমেশ কর্মকার
বাড়ির নং : n0003
বয়স : 44 লিঙ্গ : পুরুষ
ফটো উপলব্ধ

22 JVR2383305
নাম : কল্পনা কর্মকার
স্বামীর নাম: নিমাই কর্মকার
বাড়ির নং : n0003
বয়স : 42 লিঙ্গ : মহিলা
ফটো উপলব্ধ

23 UYN2150423
নাম : তুষার কর্মকার
পিতার নাম: তপন কর্মকার
বাড়ির নং : নং003
বয়স : 25 লিঙ্গ : পুরুষ
ফটো উপলব্ধ

24 UYN2601094
নাম : রিয়া কর্মকার
পিতার নাম: তপন কর্মকার
বাড়ির নং : এন003
বয়স : 22 লিঙ্গ : মহিলা
ফটো উপলব্ধ

25 UYN1832716
নাম : ববিতা চৌধুরী (সাহা)
স্বামীর নাম: অভীক সাহা
বাড়ির নং : n0004
বয়স : 36 লিঙ্গ : মহিলা
ফটো উপলব্ধ

26 WB/07/046/147008
নাম : ছবি গুপ্ত
পিতার নাম: কালিপদ গুপ্ত
বাড়ির নং : n0036
বয়স : 56 লিঙ্গ : মহিলা
ফটো উপলব্ধ

27 JVR2383339
নাম : ঝন্টু গুপ্ত
পিতার নাম: কালিপদ গুপ্ত
বাড়ির নং : n0036
বয়স : 44 লিঙ্গ : পুরুষ
ফটো উপলব্ধ

28 UYN1349992
নাম : অঞ্জনা মন্ডল
স্বামীর নাম: দিলীপ কুমার মন্ডল
বাড়ির নং : n0036
বয়স : 33 লিঙ্গ : মহিলা
ফটো উপলব্ধ

29 JVR2821346
নাম : মিনতী রায় গুপ্ত
স্বামীর নাম: শিবু গুপ্ত
বাড়ির নং : n0036
বয়স : 51 লিঙ্গ : মহিলা
ফটো উপলব্ধ

30 JVR2821338
নাম : সীমা গুপ্ত
স্বামীর নাম: উজ্জ্বল গুপ্ত
বাড়ির নং : n0167
বয়স : 44 লিঙ্গ : মহিলা
ফটো উপলব্ধ

31 JVR0284539
নাম : উজ্জ্বল গুপ্ত
পিতার নাম: কালিপদ গুপ্ত
বাড়ির নং : n0167
বয়স : 52 লিঙ্গ : পুরুষ
ফটো উপলব্ধ

32 WB/07/045/009025
নাম : উদয় গুপ্ত
পিতার নাম: কালিপদ গুপ্ত
বাড়ির নং : n0168
বয়স : 59 লিঙ্গ : পুরুষ
ফটো উপলব্ধ

33 UYN1965755
নাম : সন্তু গুপ্ত
পিতার নাম: শিবু গুপ্ত
বাড়ির নং : 036
বয়স : 27 লিঙ্গ : পুরুষ
ফটো উপলব্ধ

34 JVR2383321
নাম : শিবু গুপ্ত
পিতার নাম: কালিপদ গুপ্ত
বাড়ির নং : n0036
বয়স : 54 লিঙ্গ : পুরুষ
ফটো উপলব্ধ

35 UYN2164531
নাম : প্রিয়াঙ্কা গুপ্ত সরকার
স্বামীর নাম: নিতাই সরকার
বাড়ির নং : মহজমাপুর
বয়স : 27 লিঙ্গ : মহিলা
ফটো উপলব্ধ

36 UYN2393700
নাম : সৌরভ গুপ্ত
পিতার নাম: উজ্জ্বল গুপ্ত
বাড়ির নং : N0167
বয়স : 24 লিঙ্গ : পুরুষ
ফটো উপলব্ধ

37 UYN2601797
নাম : বিকি গুপ্ত
পিতার নাম: উজ্জ্বল গুপ্ত
বাড়ির নং : এন0167
বয়স : 22 লিঙ্গ : মহিলা
ফটো উপলব্ধ

38 UYN1071166
নাম : কৌশিক গুপ্ত
পিতার নাম: উদয় গুপ্ত
বাড়ির নং : n0168
বয়স : 35 লিঙ্গ : পুরুষ
ফটো উপলব্ধ

39 JVR0284554
নাম : শীলা গুপ্ত
স্বামীর নাম: উদয় গুপ্ত
বাড়ির নং : n0168
বয়স : 55 লিঙ্গ : মহিলা
ফটো উপলব্ধ

40 UYN2406122
নাম : বিধান মন্ডল
পিতার নাম: মৃত সুফ ল মন্ডল
বাড়ির নং : N0021
বয়স : 47 লিঙ্গ : পুরুষ
UNDER ADJUDICATION
ফটো উপলব্ধ

41 WB/07/046/153035
নাম : শিশির গোস্বামী
পিতার নাম: রমনী গোস্বামী
বাড়ির নং : N0221
বয়স : 71 লিঙ্গ : পুরুষ
ফটো উপলব্ধ

42 UYN2548147
নাম : দিপিকা মন্ডল
স্বামীর নাম: বিধান মন্ডল
বাড়ির নং : এন০০২১
বয়স : 27 লিঙ্গ : মহিলা
ফটো উপলব্ধ

43 UYN0989004
নাম : রীতা গোস্বামী
স্বামীর নাম: কানু গোস্বামী
বাড়ির নং : 477
বয়স : 48 লিঙ্গ : মহিলা
ফটো উপলব্ধ

44 JVR2386373
নাম : মাধব মণ্ডল
পিতার নাম: অনন্ত মণ্ডল
বাড়ির নং : এন০০২১
বয়স : 40 লিঙ্গ : পুরুষ
ফটো উপলব্ধ

45 UYN2018844
নাম : নিহার গোস্বামী
পিতার নাম: মাখন গোস্বামী
বাড়ির নং : n0271
বয়স : 27 লিঙ্গ : পুরুষ
ফটো উপলব্ধ

46 UYN2122646
নাম : নুপুর গোস্বামী
পিতার নাম: মাখন গোস্বামী
বাড়ির নং : এন0016
বয়স : 35 লিঙ্গ : মহিলা
ফটো উপলব্ধ

47 UYN0988998
নাম : কানু গোস্বামী
পিতার নাম: মৃত রমেন্দ্র নাথ গোস্বামী
বাড়ির নং : n0212
বয়স : 48 লিঙ্গ : পুরুষ
ফটো উপলব্ধ

48 WB/07/046/153036
নাম : রঙ্গিনী গোস্বামী
স্বামীর নাম: শিশির গোস্বামী
বাড়ির নং : 0021
বয়স : 57 লিঙ্গ : মহিলা
ফটো উপলব্ধ

49 UYN2393395
নাম : শ্রীকান্ত গোস্বামী
পিতার নাম: শিশির গোস্বামী
বাড়ির নং : N0021
বয়স : 24 লিঙ্গ : পুরুষ
ফটো উপলব্ধ

50 UYN1822055
নাম : মাখন চন্দ্র গোস্বামী
পিতার নাম: অক্ষয় কুমার গোস্বামী
বাড়ির নং : n0016
বয়স : 69 লিঙ্গ : পুরুষ
ফটো উপলব্ধ

51 UYN1735505
নাম : অদিতি গোস্বামী
পিতার নাম: মাখন চন্দ্র গোস্বামী
বাড়ির নং : n0016
বয়স : 37 লিঙ্গ : মহিলা
ফটো উপলব্ধ

52 JVR1860402
নাম : যোগমায়া গোস্বামী
স্বামীর নাম: মাখন চন্দ্র গোস্বামী
বাড়ির নং : n0016
বয়স : 61 লিঙ্গ : মহিলা
ফটো উপলব্ধ

53 UYN1965698
নাম : তুহিন গোস্বামী
পিতার নাম: কানু গোস্বামী
বাড়ির নং : 0212
বয়স : 27 লিঙ্গ : পুরুষ
ফটো উপলব্ধ

54 JVR3157724
নাম : গৌতম ঘোষ
পিতার নাম: শিব নারায়ন ঘোষ
বাড়ির নং : n0031
বয়স : 40 লিঙ্গ : পুরুষ
ফটো উপলব্ধ

55 UYN0988816
নাম : অজিত ঘোষ
পিতার নাম: সঞ্জয় ঘোষ
বাড়ির নং : n0030
বয়স : 36 লিঙ্গ : পুরুষ
ফটো উপলব্ধ

56 UYN1204577
নাম : অমিতা মন্ডল (ঘোষ)
স্বামীর নাম: সুজিত ঘোষ
বাড়ির নং : n0030
বয়স : 40 লিঙ্গ : মহিলা
ফটো উপলব্ধ

57 BZB2395077
নাম : সুরধান মন্ডল
পিতার নাম: সুফল মন্ডল
বাড়ির নং : সি/ও সুফল মন্ডল
বয়স : 49 লিঙ্গ : পুরুষ
UNDER ADJUDICATION
ফটো উপলব্ধ

58 JVR3416468
নাম : সন্ধ্যা ঘোষ
স্বামীর নাম: রাম ঘোষ
বাড়ির নং : n0084
বয়স : 46 লিঙ্গ : মহিলা
ফটো উপলব্ধ

59 JVR0071829
নাম : রাম ঘোষ
পিতার নাম: লালজি ঘোষ
বাড়ির নং : n0002
বয়স : 62 লিঙ্গ : পুরুষ
ফটো উপলব্ধ

60 UYN1735463
নাম : তুষার কান্তি ঘোষ
পিতার নাম: সুবেন চন্দ্র ঘোষ
বাড়ির নং : n0241
বয়স : 45 লিঙ্গ : পুরুষ
ফটো উপলব্ধ

61 UYN1204585
নাম : সুজিত ঘোষ
পিতার নাম: সঞ্জয় ঘোষ
বাড়ির নং : n0030
বয়স : 44 লিঙ্গ : পুরুষ
ফটো উপলব্ধ

62 JVR2821353
নাম : সঞ্জয় ঘোষ
পিতার নাম: বিপিন চন্দ্র ঘোষ
বাড়ির নং : n0030
বয়স : 64 লিঙ্গ : পুরুষ
ফটো উপলব্ধ

63 JVR2821361
নাম : রাজু ঘোষ
পিতার নাম: শিবনারায়ণ ঘোষ
বাড়ির নং : n0031
বয়স : 43 লিঙ্গ : পুরুষ
ফটো উপলব্ধ

64 UYN1735513
নাম : সীমা ঘোষ
স্বামীর নাম: রাজু ঘোষ
বাড়ির নং : n0031
বয়স : 45 লিঙ্গ : মহিলা
ফটো উপলব্ধ

65 UYN1735471
নাম : কল্পনা ঘোষ
স্বামীর নাম: সুবেন চন্দ্র ঘোষ
বাড়ির নং : n0250
বয়স : 61 লিঙ্গ : মহিলা
ফটো উপলব্ধ

66 UYN2268951
নাম : শিবনারায়ন ঘোষ
পিতার নাম: রাজগিরি ঘোষ
বাড়ির নং : n0031
বয়স : 70 লিঙ্গ : পুরুষ
ফটো উপলব্ধ

67 UYN2268803
নাম : গৌড়ী ঘোষ
স্বামীর নাম: শিবনারায়ন ঘোষ
বাড়ির নং : n0031
বয়স : 65 লিঙ্গ : মহিলা
ফটো উপলব্ধ

68 JVR1860436
নাম : আদরি ঘোষ
স্বামীর নাম: সঞ্জয় ঘোষ
বাড়ির নং : n0030
বয়স : 62 লিঙ্গ : মহিলা
ফটো উপলব্ধ

69 UYN1735422
নাম : নমিতা ঘোষ(মন্ডল)
স্বামীর নাম: মধুসূদন মন্ডল
বাড়ির নং : n0252
বয়স : 42 লিঙ্গ : মহিলা
ফটো উপলব্ধ

70 UYN2298685
নাম : জয়জীত চ্যাটার্জী
পিতার নাম: প্রণব চ্যাটার্জী
বাড়ির নং : 1706
বয়স : 25 লিঙ্গ : পুরুষ
ফটো উপলব্ধ

71 UYN1965771
নাম : প্রিয়া চৌধুরী
পিতার নাম: সুদাম চৌধুরী
বাড়ির নং : 173
বয়স : 27 লিঙ্গ : মহিলা
ফটো উপলব্ধ

72 JVR2821379
নাম : অনিল চৌধুরী
পিতার নাম: মুখলাল চৌধুরী
বাড়ির নং : n0029
বয়স : 55 লিঙ্গ : পুরুষ
ফটো উপলব্ধ

73 WB/07/046/147022
নাম : দীপালি চৌধুরী
পিতার নাম: অনিল চৌধুরী
বাড়ির নং : n0029
বয়স : 51 লিঙ্গ : মহিলা
ফটো উপলব্ধ

74 UYN1587559
নাম : শম্পা মন্ডল
স্বামীর নাম: ছোটন মন্ডল
বাড়ির নং : n0173
বয়স : 33 লিঙ্গ : মহিলা
ফটো উপলব্ধ

75 UYN1071075
নাম : সুশান্ত চৌধুরী
পিতার নাম: অনিল চৌধুরী
বাড়ির নং : n0029
বয়স : 35 লিঙ্গ : পুরুষ
ফটো উপলব্ধ

76 UYN2391191
নাম : সারদা চৌধুরী
পিতার নাম: মধুসূদন চৌধুরী
বাড়ির নং : N0256
বয়স : 25 লিঙ্গ : মহিলা
ফটো উপলব্ধ

77 UYN1587732
নাম : জয়শ্রী চৌধুরী
পিতার নাম: সুদাম চৌধুরী
বাড়ির নং : N0173
বয়স : 30 লিঙ্গ : মহিলা
ফটো উপলব্ধ

78 UYN1832617
নাম : মধুসূদন চৌধুরী
পিতার নাম: চন্দ্রজিৎ চৌধুরী
বাড়ির নং : n0256
বয়স : 46 লিঙ্গ : পুরুষ
ফটো উপলব্ধ

79 JVR2383396
নাম : সুচিত্রা চৌধুরী
স্বামীর নাম: সুদাম চৌধুরী
বাড়ির নং : n0173
বয়স : 55 লিঙ্গ : মহিলা
ফটো উপলব্ধ

80 UYN2391159
নাম : শিলা চৌধুরী
স্বামীর নাম: মধুসূদন চৌধুরী
বাড়ির নং : N0256
বয়স : 45 লিঙ্গ : মহিলা
ফটো উপলব্ধ

81 JVR3416443
নাম : ছোটন মন্ডল
পিতার নাম: নারায়ন মন্ডল
বাড়ির নং : n0173
বয়স : 38 লিঙ্গ : পুরুষ
ফটো উপলব্ধ

82 UYN1587500
নাম : বাবলী চৌধুরী মন্ডল
স্বামীর নাম: রাজকুমার মন্ডল
বাড়ির নং : n0029
বয়স : 32 লিঙ্গ : মহিলা
ফটো উপলব্ধ

83 UYN1735430
নাম : পম্পা ঝা
স্বামীর নাম: অরুপ ঝা
বাড়ির নং : n0248
বয়স : 45 লিঙ্গ : মহিলা
ফটো উপলব্ধ

84 UYN2156206
নাম : অঙ্কিত ঝা
পিতার নাম: অরূপ কুমার ঝা
বাড়ির নং : এন0248
বয়স : 25 লিঙ্গ : পুরুষ
ফটো উপলব্ধ

85 UYN0988824
নাম : শ্যামলী সিংহ (তাঁতী)
স্বামীর নাম: গোপাল তাঁতী
বাড়ির নং : 248
বয়স : 40 লিঙ্গ : মহিলা
ফটো উপলব্ধ

86 UYN2252294
নাম : গোপাল তাঁতি
পিতার নাম: মৃত বিভূতী তাঁতী
বাড়ির নং : n0180
বয়স : 56 লিঙ্গ : পুরুষ
ফটো উপলব্ধ

87 UYN0057000
নাম : অর্পিতা তাঁতী (বসাক)
স্বামীর নাম: দুলাল তাঁতী
বাড়ির নং : n0180
বয়স : 42 লিঙ্গ : মহিলা
ফটো উপলব্ধ

88 JVR1860501
নাম : দুলাল কুমার তাঁতি
পিতার নাম: বিভুতি তাঁতি
বাড়ির নং : n0180
বয়স : 49 লিঙ্গ : পুরুষ
ফটো উপলব্ধ

89 UYN1071117
নাম : সুমন দাস
পিতার নাম: সুকুমার দাস
বাড়ির নং : n0006
বয়স : 35 লিঙ্গ : পুরুষ
ফটো উপলব্ধ

90 WB/07/046/147059
নাম : উত্তম দাস
পিতার নাম: বুদ্ধেশ্বর দাস
বাড়ির নং : n0005
বয়স : 49 লিঙ্গ : পুরুষ
ফটো উপলব্ধ

91 JVR2383545
নাম : অনিমেষ দাস
পিতার নাম: ভোলানাথ দাস
বাড়ির নং : n0172
বয়স : 46 লিঙ্গ : পুরুষ
ফটো উপলব্ধ

92 JVR3473006
নাম : উত্তম রবিদাস
পিতার নাম: কার্ত্তিক রবিদাস
বাড়ির নং : n0165
বয়স : 38 লিঙ্গ : পুরুষ
ফটো উপলব্ধ

93 WB/07/046/147063
নাম : বিমল দাস
পিতার নাম: বুদ্ধেশ্বর দাস
বাড়ির নং : n0144
বয়স : 65 লিঙ্গ : পুরুষ
ফটো উপলব্ধ

94 WB/07/046/147064
নাম : মায়া দাস
স্বামীর নাম: বিমল দাস
বাড়ির নং : n0144
বয়স : 65 লিঙ্গ : মহিলা
ফটো উপলব্ধ

95 JVR2821452
নাম : সঞ্জীব দাস
পিতার নাম: মানিক দাস
বাড়ির নং : n0033
বয়স : 42 লিঙ্গ : পুরুষ
ফটো উপলব্ধ

96 WZJ1848464
নাম : রিয়া দাস
স্বামীর নাম: সুশান্ত দাস
বাড়ির নং : এন000
বয়স : 25 লিঙ্গ : মহিলা
ফটো উপলব্ধ

97 WB/07/046/147036
নাম : সুদাম দাস
পিতার নাম: ঝারু দাস
বাড়ির নং : n0010
বয়স : 68 লিঙ্গ : পুরুষ
ফটো উপলব্ধ

98 UYN0988840
নাম : পবিত্র দাস
পিতার নাম: স্বাধীন দাস
বাড়ির নং : n0014
বয়স : 36 লিঙ্গ : পুরুষ
ফটো উপলব্ধ

99 WB/07/046/147055
নাম : মুক্তি দাস
স্বামীর নাম: গৌড় দাস
বাড়ির নং : n0012
বয়স : 61 লিঙ্গ : মহিলা
ফটো উপলব্ধ

100 WB/07/046/147054
নাম : গৌড় দাস
পিতার নাম: দুঃখ দাস
বাড়ির নং : n0012
বয়স : 66 লিঙ্গ : পুরুষ
ফটো উপলব্ধ

101 WB/07/046/147039
নাম : হরিপদ দাস
পিতার নাম: রাধাবল্লভ দাস
বাড়ির নং : n0011
বয়স : 68 লিঙ্গ : পুরুষ
ফটো উপলব্ধ

102 UYN2601185
নাম : তমাল দাস
পিতার নাম: সরজিত কুমার দাস
বাড়ির নং : এন0046
বয়স : 22 লিঙ্গ : পুরুষ
ফটো উপলব্ধ

103 JVR2821494
নাম : হিরন্ময় দাস
পিতার নাম: হরিপদ দাস
বাড়ির নং : n0011
বয়স : 44 লিঙ্গ : পুরুষ
ফটো উপলব্ধ

104 JVR3259082
নাম : অনিতা দাস
স্বামীর নাম: তপন দাস
বাড়ির নং : n0143
বয়স : 55 লিঙ্গ : মহিলা
ফটো উপলব্ধ

105 WB/07/046/147052
নাম : তপন দাস
পিতার নাম: ধনঞ্জন দাস
বাড়ির নং : n0143
বয়স : 59 লিঙ্গ : পুরুষ
ফটো উপলব্ধ

106 JVR3259108
নাম : সরজিৎ কুমার দাস
পিতার নাম: সুরেন্দ্রনাথ দাস
বাড়ির নং : n0046
বয়স : 58 লিঙ্গ : পুরুষ
ফটো উপলব্ধ

107 UYN0057067
নাম : কবিতা দাস
স্বামীর নাম: রঞ্জিত দাস
বাড়ির নং : n0043
বয়স : 37 লিঙ্গ : মহিলা
ফটো উপলব্ধ

108 UYN1965813
নাম : সুপ্রিয় দাস
পিতার নাম: কাজল দাস
বাড়ির নং : 007
বয়স : 27 লিঙ্গ : পুরুষ
ফটো উপলব্ধ

109 UYN1735240
নাম : পুজা দাস রয়
স্বামীর নাম: সৌরভ রয়
বাড়ির নং : কৃষ্ণপল্লি
বয়স : 30 লিঙ্গ : মহিলা
ফটো উপলব্ধ

110 JVR2821395
নাম : জয়ন্তী দাস
স্বামীর নাম: উজ্জ্বল দাস
বাড়ির নং : n0009
বয়স : 51 লিঙ্গ : মহিলা
ফটো উপলব্ধ

111 JVR1533215
নাম : বুলবুলি দাস
স্বামীর নাম: নারায়ন দাস
বাড়ির নং : n0008
বয়স : 61 লিঙ্গ : মহিলা
ফটো উপলব্ধ

112 JVR2821403
নাম : শ্যামলী দাস
স্বামীর নাম: কাজল দাস
বাড়ির নং : n0007
বয়স : 51 লিঙ্গ : মহিলা
ফটো উপলব্ধ

113 WB/07/046/147057
নাম : উজ্জ্বল দাস
পিতার নাম: বুদ্ধেশ্বর দাস
বাড়ির নং : n0009
বয়স : 55 লিঙ্গ : পুরুষ
ফটো উপলব্ধ

114 UYN1832567
নাম : অরুপ দাস
পিতার নাম: উজ্জ্বল দাস
বাড়ির নং : n0009
বয়স : 28 লিঙ্গ : পুরুষ
ফটো উপলব্ধ

115 WB/07/046/147071
নাম : অনিতা দাস
স্বামীর নাম: স্বাধীন দাস
বাড়ির নং : n0014
বয়স : 56 লিঙ্গ : মহিলা
ফটো উপলব্ধ

116 JVR2383552
নাম : পুলক দাস
পিতার নাম: ভোলানাথ দাস
বাড়ির নং : n0172
বয়স : 42 লিঙ্গ : পুরুষ
ফটো উপলব্ধ

117 UYN2558005
নাম : মুনমুন সরকার দাস
স্বামীর নাম: মিঠুন দাস
বাড়ির নং : এন০০১৪
বয়স : 27 লিঙ্গ : মহিলা
ফটো উপলব্ধ

118 JVR0284950
নাম : মঞ্জু দাস
স্বামীর নাম: ভোলানাথ দাস
বাড়ির নং : n0172
বয়স : 65 লিঙ্গ : মহিলা
ফটো উপলব্ধ

119 UYN2593382
নাম : কার্ত্তিক দাস
পিতার নাম: সতীশ দাস
বাড়ির নং : n0165
বয়স : 66 লিঙ্গ : পুরুষ
ফটো উপলব্ধ

120 UYN2593374
নাম : সনেকা দাস
স্বামীর নাম: কার্ত্তিক দাস
বাড়ির নং : n0165
বয়স : 58 লিঙ্গ : মহিলা
ফটো উপলব্ধ

121 UYN2128304
নাম : আকাশ দাস
পিতার নাম: উজ্জ্বল দাস
বাড়ির নং : নং০০৯
বয়স : 25 লিঙ্গ : পুরুষ
ফটো উপলব্ধ

122 UYN2045862
নাম : রাজকুমার দাস
পিতার নাম: কার্ত্তিক দাস
বাড়ির নং : N0165
বয়স : 26 লিঙ্গ : পুরুষ
ফটো উপলব্ধ

123 UYN2630523
নাম : শুভজিত দাস
পিতার নাম: রঞ্জীত দাস
বাড়ির নং : এন0043
বয়স : 21 লিঙ্গ : পুরুষ
ফটো উপলব্ধ

124 WB/07/046/147050
নাম : রঞ্জিত দাস
পিতার নাম: কানাই দাস
বাড়ির নং : n0043
বয়স : 51 লিঙ্গ : পুরুষ
ফটো উপলব্ধ

125 WB/07/046/147065
নাম : মানিক দাস
পিতার নাম: দুঃখ দাস
বাড়ির নং : n0033
বয়স : 73 লিঙ্গ : পুরুষ
ফটো উপলব্ধ

126 JVR3157740
নাম : অভিজিৎ দাস
পিতার নাম: দিলীপ কুমার দাস
বাড়ির নং : n0024
বয়স : 38 লিঙ্গ : পুরুষ
ফটো উপলব্ধ

127 WB/07/046/147062
নাম : কান্তা দাস
স্বামীর নাম: সুকুমার দাস
বাড়ির নং : n0006
বয়স : 63 লিঙ্গ : মহিলা
ফটো উপলব্ধ

128 JVR3473022
নাম : পঙ্কজ দাস
মায়ের নাম: মঞ্জু দাস
বাড়ির নং : n0172
বয়স : 40 লিঙ্গ : পুরুষ
ফটো উপলব্ধ

129 JVR3259090
নাম : নারু দাস
পিতার নাম: বিশ্বনাথ দাস
বাড়ির নং : n0018
বয়স : 55 লিঙ্গ : পুরুষ
ফটো উপলব্ধ

130 JVR2383537
নাম : পপি দাস
স্বামীর নাম: নারু দাস
বাড়ির নং : n0018
বয়স : 46 লিঙ্গ : মহিলা
ফটো উপলব্ধ

131 UYN2128338
নাম : শ্যাম সুন্দর দাস
পিতার নাম: নারু দাস
বাড়ির নং : নং০১৮
বয়স : 25 লিঙ্গ : পুরুষ
ফটো উপলব্ধ

132 UYN1832476
নাম : অনন্যা সাহা (দাস)
স্বামীর নাম: ইন্দ্রজিৎ দাস
বাড়ির নং : n0012
বয়স : 30 লিঙ্গ : মহিলা
ফটো উপলব্ধ

133 WB/07/046/147047
নাম : নিয়তী দাস
স্বামীর নাম: দীলীপ দাস
বাড়ির নং : n0024
বয়স : 56 লিঙ্গ : মহিলা
ফটো উপলব্ধ

134 WB/07/046/147044
নাম : শঙ্করী দাস
পিতার নাম: বিশ্বনাথ দাস
বাড়ির নং : n0018
বয়স : 52 লিঙ্গ : মহিলা
ফটো উপলব্ধ

135 UYN1460047
নাম : অনুপ দাস
পিতার নাম: সুদাম দাস
বাড়ির নং : n0010
বয়স : 31 লিঙ্গ : পুরুষ
ফটো উপলব্ধ

136 UYN1460039
নাম : বিউটি দাস
পিতার নাম: সুদাম দাস
বাড়ির নং : n0010
বয়স : 32 লিঙ্গ : মহিলা
ফটো উপলব্ধ

137 UYN1071034
নাম : অর্চনা সাহা দাস
স্বামীর নাম: হিরন্ময় দাস
বাড়ির নং : n0011
বয়স : 40 লিঙ্গ : মহিলা
ফটো উপলব্ধ

138 JVR2823730
নাম : অভিজিৎ দাস
পিতার নাম: গৌড় চন্দ্র দাস
বাড়ির নং : n0012
বয়স : 39 লিঙ্গ : পুরুষ
ফটো উপলব্ধ

139 UYN0988857
নাম : তাপস দাস
পিতার নাম: নারায়ন চন্দ্র দাস
বাড়ির নং : 75
বয়স : 36 লিঙ্গ : পুরুষ
ফটো উপলব্ধ

140 JVR3473014
নাম : সুশান্ত দাস
পিতার নাম: তপন দাস
বাড়ির নং : n0143
বয়স : 38 লিঙ্গ : পুরুষ
ফটো উপলব্ধ

141 WB/07/046/147058
নাম : কাজল দাস
পিতার নাম: বুদ্ধেশ্বর দাস
বাড়ির নং : n0007
বয়স : 53 লিঙ্গ : পুরুষ
ফটো উপলব্ধ

142 UTI2002772
নাম : জয়দেব মন্ডল
পিতার নাম: সুধীর চন্দ্র মন্ডল
বাড়ির নং : গৌড়িপুর
বয়স : 50 লিঙ্গ : পুরুষ
ফটো উপলব্ধ

143 JSL2485563
নাম : রাখী মণ্ডল
স্বামীর নাম: জয়দেব মণ্ডল
বাড়ির নং : গৌড়িপুর
বয়স : 42 লিঙ্গ : মহিলা
ফটো উপলব্ধ

144 JVR3473154
নাম : বুল্টি মন্ডল (দাস)
স্বামীর নাম: সরজিৎ দাস
বাড়ির নং : n0046
বয়স : 43 লিঙ্গ : মহিলা
ফটো উপলব্ধ

145 UYN2684959
নাম : ঈশান দাস
পিতার নাম: সরজিত কুমার দাস
বাড়ির নং : এন0046
বয়স : 20 লিঙ্গ : পুরুষ
ফটো উপলব্ধ

146 UYN1587435
নাম : বিউটি দাস (সাহা)
স্বামীর নাম: সঞ্জীব দাস
বাড়ির নং : n0033
বয়স : 32 লিঙ্গ : মহিলা
ফটো উপলব্ধ

147 UYN1735315
নাম : রিম্পা দাস
পিতার নাম: সুকুমার দাস
বাড়ির নং : n0006
বয়স : 31 লিঙ্গ : মহিলা
ফটো উপলব্ধ

148 UYN1071133
নাম : বাপন দাস
পিতার নাম: বিমল দাস
বাড়ির নং : n0144
বয়স : 35 লিঙ্গ : পুরুষ
ফটো উপলব্ধ

149 UYN1735521
নাম : তাপসী রবিদাস
স্বামীর নাম: উত্তম রবিদাস
বাড়ির নং : n0165
বয়স : 35 লিঙ্গ : মহিলা
ফটো উপলব্ধ

150 UYN1735232
নাম : রাখী দাস
পিতার নাম: বিমল দাস
বাড়ির নং : n0144
বয়স : 30 লিঙ্গ : মহিলা
ফটো উপলব্ধ

151 UYN1070812
নাম : মৌসুমী দাস
পিতার নাম: বিমল দাস
বাড়ির নং : n0144
বয়স : 34 লিঙ্গ : মহিলা
ফটো উপলব্ধ

152 JVR2823748
নাম : দীপঙ্কর দাস
পিতার নাম: হরিপদ দাস
বাড়ির নং : n0011
বয়স : 41 লিঙ্গ : পুরুষ
ফটো উপলব্ধ

153 WB/07/046/147040
নাম : রুকমিনী দাস
স্বামীর নাম: হরিপদ দাস
বাড়ির নং : n0011
বয়স : 63 লিঙ্গ : মহিলা
ফটো উপলব্ধ

154 WB/07/046/147037
নাম : নন্দিতা দাস
স্বামীর নাম: সুদাম দাস
বাড়ির নং : n0010
বয়স : 63 লিঙ্গ : মহিলা
ফটো উপলব্ধ

155 JVR2821429
নাম : বাপী দাস
পিতার নাম: সুদাম দাস
বাড়ির নং : n0010
বয়স : 42 লিঙ্গ : পুরুষ
ফটো উপলব্ধ

156 JVR2821411
নাম : ইন্দ্রজিৎ দাস
পিতার নাম: গৌড় দাস
বাড়ির নং : n0012
বয়স : 42 লিঙ্গ : পুরুষ
ফটো উপলব্ধ

157 UYN2700235
নাম : শর্মিষ্ঠা দাস
স্বামীর নাম: অভিজিৎ দাস
বাড়ির নং : এন0012
বয়স : 27 লিঙ্গ : মহিলা
ফটো উপলব্ধ

158 UYN0057075
নাম : রিংকী দাস
পিতার নাম: কানাই লাল দাস
বাড়ির নং : n0043
বয়স : 38 লিঙ্গ : মহিলা
ফটো উপলব্ধ

159 JVR2383446
নাম : সুরোজিৎ দাস
পিতার নাম: কানাই লাল দাস
বাড়ির নং : n0043
বয়স : 41 লিঙ্গ : পুরুষ
ফটো উপলব্ধ

160 JSL3276839
নাম : রাখী সিংহ দাস
স্বামীর নাম: বাপী দাস
বাড়ির নং : n0010
বয়স : 36 লিঙ্গ : মহিলা
ফটো উপলব্ধ

161 UYN2701845
নাম : সুপর্ণা সাহা
স্বামীর নাম: অনুপ দাস
বাড়ির নং : এন0010
বয়স : 24 লিঙ্গ : মহিলা
ফটো উপলব্ধ

162 UYN2700300
নাম : চন্দ্রাবলী মন্ডল
স্বামীর নাম: শ্যাম সুন্দর দাস
বাড়ির নং : এন0018
বয়স : 24 লিঙ্গ : মহিলা
ফটো উপলব্ধ

163 JVR3416617
নাম : মিঠুন দাস
পিতার নাম: সাধীন দাস
বাড়ির নং : n0014
বয়স : 38 লিঙ্গ : পুরুষ
ফটো উপলব্ধ

164 JVR0291591
নাম : দোলা দাস মন্ডল
স্বামীর নাম: অশোক মণ্ডল
বাড়ির নং : এন0544
বয়স : 52 লিঙ্গ : মহিলা
ফটো উপলব্ধ

165 WZJ1514959
নাম : লক্ষী মন্ডল
স্বামীর নাম: পিন্টু মন্ডল
বাড়ির নং : এন0544
বয়স : 37 লিঙ্গ : মহিলা
ফটো উপলব্ধ

166 JVR3259132
নাম : রতন প্রামানিক
পিতার নাম: বলরাম প্রামানিক
বাড়ির নং : n0135
বয়স : 72 লিঙ্গ : পুরুষ
ফটো উপলব্ধ

167 UYN1832450
নাম : রনবীর প্রামানিক
পিতার নাম: রতন প্রামানিক
বাড়ির নং : n0135
বয়স : 28 লিঙ্গ : পুরুষ
ফটো উপলব্ধ

168 JVR0285023
নাম : সীতা মন্ডল (প্রামানিক)
স্বামীর নাম: রতন প্রামানিক
বাড়ির নং : n0135
বয়স : 57 লিঙ্গ : মহিলা
ফটো উপলব্ধ

169 UYN2148666
নাম : সুবীর প্রামানিক
পিতার নাম: রতন প্রামানিক
বাড়ির নং : নং135
বয়স : 25 লিঙ্গ : পুরুষ
ফটো উপলব্ধ

170 JVR1860352
নাম : অনুত্তম পাল
মায়ের নাম: সুনীলাবালা পাল
বাড়ির নং : n0023
বয়স : 70 লিঙ্গ : পুরুষ
ফটো উপলব্ধ

171 JVR3157732
নাম : রুপা গুপ্তা
স্বামীর নাম: সুকুমার পাল
বাড়ির নং : n0023
বয়স : 43 লিঙ্গ : মহিলা
ফটো উপলব্ধ

172 UYN0057380
নাম : অসীম কুমার দাস
পিতার নাম: সুধীর চন্দ্র দাস
বাড়ির নং : n0023
বয়স : 54 লিঙ্গ : পুরুষ
ফটো উপলব্ধ

173 JVR3473048
নাম : লক্ষ্মণ পাল
পিতার নাম: অনুতম পাল
বাড়ির নং : n0023
বয়স : 33 লিঙ্গ : পুরুষ
ফটো উপলব্ধ

174 JVR2821528
নাম : মোনোরোমা দাস
স্বামীর নাম: অসীম কুমার দাস
বাড়ির নং : n0023
বয়স : 48 লিঙ্গ : মহিলা
ফটো উপলব্ধ

175 UYN2512572
নাম : প্রিয়া দাস
পিতার নাম: অসীম কুমার দাস
বাড়ির নং : এন0023
বয়স : 31 লিঙ্গ : মহিলা
ফটো উপলব্ধ

176 UYN2659159
নাম : জয়দেব পাল
পিতার নাম: সুকুমার পাল
বাড়ির নং : এন0023
বয়স : 26 লিঙ্গ : পুরুষ
ফটো উপলব্ধ

177 UYN2512564
নাম : শ্রাবনী দাস
পিতার নাম: অসীম কুমার দাস
বাড়ির নং : এন0023
বয়স : 28 লিঙ্গ : মহিলা
ফটো উপলব্ধ

178 JVR1860360
নাম : তপতী পাল
স্বামীর নাম: অনুত্তম পাল
বাড়ির নং : n0023
বয়স : 65 লিঙ্গ : মহিলা
ফটো উপলব্ধ

179 UYN2702660
নাম : উমা সরকার পাল
স্বামীর নাম: জয়দেব পাল
বাড়ির নং : এন0023
বয়স : 24 লিঙ্গ : মহিলা
ফটো উপলব্ধ

180 JVR0285064
নাম : রুমা বসাক
স্বামীর নাম: সলিল বসাক
বাড়ির নং : n0179
বয়স : 58 লিঙ্গ : মহিলা
ফটো উপলব্ধ

181 UYN1318583
নাম : সঙ্গম কুমার বসাক
পিতার নাম: সলিল কুমার বসাক
বাড়ির নং : n0179
বয়স : 33 লিঙ্গ : পুরুষ
ফটো উপলব্ধ

182 JVR3259140
নাম : কুহেলী বসাক
স্বামীর নাম: নিমাই চন্দ্র বসাক
বাড়ির নং : n0181
বয়স : 51 লিঙ্গ : মহিলা
ফটো উপলব্ধ

183 UYN1735406
নাম : অঞ্জলি বসাক
স্বামীর নাম: গনেশ চন্দ্র বসাক
বাড়ির নং : n0246
বয়স : 47 লিঙ্গ : মহিলা
ফটো উপলব্ধ

184 JVR0285049
নাম : নিমাই চন্দ্র বসাক
পিতার নাম: খগেন্দ্র নাথ বসাক
বাড়ির নং : n0181
বয়স : 68 লিঙ্গ : পুরুষ
ফটো উপলব্ধ

185 UYN1832534
নাম : রীতা কর্মকার
স্বামীর নাম: হেমন্ত কর্মকার
বাড়ির নং : n0246
বয়স : 36 লিঙ্গ : মহিলা
ফটো উপলব্ধ

186 UYN1735398
নাম : গনেশ চন্দ্র বসাক
পিতার নাম: জ্যোতিষ চন্দ্র বসাক
বাড়ির নং : n0235
বয়স : 54 লিঙ্গ : পুরুষ
ফটো উপলব্ধ

187 UYN1735307
নাম : চন্দ্রিকা বসাক
পিতার নাম: সলিল কুমার বসাক
বাড়ির নং : n0179
বয়স : 30 লিঙ্গ : মহিলা
ফটো উপলব্ধ

188 UYN1832526
নাম : হেমন্ত কর্মকার
পিতার নাম: সুভাষ কর্মকার
বাড়ির নং : n0246
বয়স : 45 লিঙ্গ : পুরুষ
ফটো উপলব্ধ

189 WB/07/046/147030
নাম : সলিল বসাক
পিতার নাম: বিভূতি বসাক
বাড়ির নং : n0179
বয়স : 67 লিঙ্গ : পুরুষ
ফটো উপলব্ধ

190 UYN1116573
নাম : রুম্পা বসাক সাহা
স্বামীর নাম: শুভেন্দু শেখর সাহা
বাড়ির নং : n0244
বয়স : 36 লিঙ্গ : মহিলা
ফটো উপলব্ধ

191 JVR2821585
নাম : মীনা ভকত
পিতার নাম: শ্যামলাল ভকত
বাড়ির নং : n0019
বয়স : 53 লিঙ্গ : মহিলা
ফটো উপলব্ধ

192 UYN1965821
নাম : বিকি ভগত
পিতার নাম: নিখিল ভগত
বাড়ির নং : 0019
বয়স : 30 লিঙ্গ : পুরুষ
ফটো উপলব্ধ

193 UYN1832708
নাম : শোভা ভকত
স্বামীর নাম: মন্টু ভকত
বাড়ির নং : n0020
বয়স : 52 লিঙ্গ : মহিলা
ফটো উপলব্ধ

194 UYN1943646
নাম : দিপু ভগত
পিতার নাম: অধীর ভকত
বাড়ির নং : n0025
বয়স : 29 লিঙ্গ : পুরুষ
ফটো উপলব্ধ

195 UYN2265254
নাম : অধীর ভগত
পিতার নাম: শ্যামলাল ভকত
বাড়ির নং : n0025
বয়স : 60 লিঙ্গ : পুরুষ
ফটো উপলব্ধ

196 UYN1943653
নাম : লক্ষ্মী ভগত
পিতার নাম: অধীর ভগত
বাড়ির নং : n0025
বয়স : 31 লিঙ্গ : মহিলা
ফটো উপলব্ধ

197 UYN2297802
নাম : শিবা ভগত
মায়ের নাম: শোরা ভগত
বাড়ির নং : 103
বয়স : 30 লিঙ্গ : পুরুষ
ফটো উপলব্ধ

198 UYN1943638
নাম : গোপা ভকত
পিতার নাম: অধীর ভকত
বাড়ির নং : n0025
বয়স : 31 লিঙ্গ : মহিলা
UNDER ADJUDICATION
ফটো উপলব্ধ

199 UYN2699858
নাম : রেশমী হরিজন ভগত
স্বামীর নাম: দিপু ভগত
বাড়ির নং : এন0025
বয়স : 25 লিঙ্গ : মহিলা
ফটো উপলব্ধ

200 UYN1832690
নাম : প্রিয়া মুখার্জী
পিতার নাম: দিলীপ মুখার্জী
বাড়ির নং : n0148
বয়স : 28 লিঙ্গ : মহিলা
ফটো উপলব্ধ

201 JVR2821387
নাম : বুবুন চ্যাটার্জী
স্বামীর নাম: প্রনব চ্যাটার্জী
বাড়ির নং : n0148
বয়স : 49 লিঙ্গ : মহিলা
ফটো উপলব্ধ

202 UYN2393684
নাম : প্রীতম মুখার্জী
মায়ের নাম: অমিতা মুখর্জী
বাড়ির নং : N0148
বয়স : 26 লিঙ্গ : পুরুষ
ফটো উপলব্ধ

203 JVR3416476
নাম : সোনালী মন্ডল
স্বামীর নাম: সজল কুমার মন্ডল
বাড়ির নং : n0082
বয়স : 38 লিঙ্গ : মহিলা
ফটো উপলব্ধ

204 UYN0988873
নাম : শম্পা কর্মকার (মণ্ডল)
স্বামীর নাম: উজ্জ্বল কুমার মণ্ডল
বাড়ির নং : n0082
বয়স : 36 লিঙ্গ : মহিলা
ফটো উপলব্ধ

205 JVR3416435
নাম : দুলাল মন্ডল
পিতার নাম: ঠাকুরদাস মন্ডল
বাড়ির নং : n0080
বয়স : 39 লিঙ্গ : পুরুষ
ফটো উপলব্ধ

206 JVR2383719
নাম : অর্চ্চনা মন্ডল
স্বামীর নাম: জীবন মন্ডল
বাড়ির নং : n0080
বয়স : 43 লিঙ্গ : মহিলা
ফটো উপলব্ধ

207 UYN2045813
নাম : পঞ্চমী বসাক মন্ডল
স্বামীর নাম: ফটিক মন্ডল
বাড়ির নং : N0132
বয়স : 30 লিঙ্গ : মহিলা
ফটো উপলব্ধ

208 UYN0058941
নাম : দীপক কুমার মণ্ডল
পিতার নাম: মহেন্দ্র নাথ মণ্ডল
বাড়ির নং : n0147
বয়স : 50 লিঙ্গ : পুরুষ
ফটো উপলব্ধ

209 UYN1832682
নাম : রিঙ্কি মন্ডল
স্বামীর নাম: তপন মন্ডল
বাড়ির নং : n0125
বয়স : 29 লিঙ্গ : মহিলা
ফটো উপলব্ধ

210 UYN2721173
নাম : পুসিয়া মন্ডল
স্বামীর নাম: সুধীর মন্ডল
বাড়ির নং : n0071
বয়স : 57 লিঙ্গ : মহিলা
ফটো উপলব্ধ

211 WB/07/046/147093
নাম : উদয় মণ্ডল
পিতার নাম: হরিলাল মণ্ডল
বাড়ির নং : n0070
বয়স : 55 লিঙ্গ : পুরুষ
ফটো উপলব্ধ

212 WB/07/046/147186
নাম : সুনিতী মণ্ডল
স্বামীর নাম: ঠাকুরদাস মণ্ডল
বাড়ির নং : n0080
বয়স : 54 লিঙ্গ : মহিলা
ফটো উপলব্ধ

213 UYN2190130
নাম : ইন্দ্রা দাস মন্ডল
স্বামীর নাম: জীতেন মন্ডল
বাড়ির নং : এন0001
বয়স : 29 লিঙ্গ : মহিলা
ফটো উপলব্ধ

214 WB/07/046/147237
নাম : মীরা মণ্ডল
স্বামীর নাম: সুধীর মণ্ডল
বাড়ির নং : n0082
বয়স : 71 লিঙ্গ : মহিলা
ফটো উপলব্ধ

215 JVR0285148
নাম : সুধীরচন্দ্র মণ্ডল
পিতার নাম: প্রভুরাম মণ্ডল
বাড়ির নং : n0082
বয়স : 77 লিঙ্গ : পুরুষ
ফটো উপলব্ধ

216 JVR1532092
নাম : প্রমথ মণ্ডল
পিতার নাম: সর্বেশ্বর মণ্ডল
বাড়ির নং : n0081
বয়স : 68 লিঙ্গ : পুরুষ
ফটো উপলব্ধ

217 JVR2383727
নাম : চন্দন মন্ডল
পিতার নাম: ঠাকুর দাস মন্ডল
বাড়ির নং : n0080
বয়স : 42 লিঙ্গ : পুরুষ
ফটো উপলব্ধ

218 UYN2148658
নাম : চৈতন্য মন্ডল
পিতার নাম: অনিল মন্ডল
বাড়ির নং : নং106
বয়স : 25 লিঙ্গ : পুরুষ
ফটো উপলব্ধ

219 UYN1349851
নাম : মনোজ মন্ডল
পিতার নাম: মহেন্দ্র মন্ডল
বাড়ির নং : n0076
বয়স : 32 লিঙ্গ : পুরুষ
ফটো উপলব্ধ

220 JVR0286609
নাম : উত্তম কুমার মণ্ডল
পিতার নাম: বলরাম মণ্ডল
বাড়ির নং : n0124
বয়স : 51 লিঙ্গ : পুরুষ
ফটো উপলব্ধ

221 UYN1353697
নাম : সুকান্ত গোস্বামী
পিতার নাম: শিশির গোস্বামী
বাড়ির নং : N0211
বয়স : 34 লিঙ্গ : পুরুষ
ফটো উপলব্ধ

222 WB/07/046/147119
নাম : অর্চনা মণ্ডল
স্বামীর নাম: অধীর মণ্ডল
বাড়ির নং : n0074
বয়স : 50 লিঙ্গ : মহিলা
ফটো উপলব্ধ

223 JVR2835114
নাম : পবন কুমার মণ্ডল
পিতার নাম: সোনারাম মণ্ডল
বাড়ির নং : এন0081
বয়স : 47 লিঙ্গ : পুরুষ
ফটো উপলব্ধ

224 UYN1204544
নাম : শোভা মন্ডল
স্বামীর নাম: চন্দন মন্ডল
বাড়ির নং : n0080
বয়স : 37 লিঙ্গ : মহিলা
ফটো উপলব্ধ

225 WB/07/046/147240
নাম : কানাই মণ্ডল
পিতার নাম: মোংরু মণ্ডল
বাড়ির নং : n0146
বয়স : 58 লিঙ্গ : পুরুষ
ফটো উপলব্ধ

226 UYN1459940
নাম : ইতি মন্ডল
স্বামীর নাম: শ্যাম মন্ডল
বাড়ির নং : n0127
বয়স : 35 লিঙ্গ : মহিলা
ফটো উপলব্ধ

227 JVR1531946
নাম : নিখিল কুমার মণ্ডল
পিতার নাম: নিমাই চন্দ্র মণ্ডল
বাড়ির নং : n0125
বয়স : 48 লিঙ্গ : পুরুষ
ফটো উপলব্ধ

228 JVR3260015
নাম : প্রদীপ মন্ডল
পিতার নাম: পানু মন্ডল
বাড়ির নং : n0099
বয়স : 40 লিঙ্গ : পুরুষ
ফটো উপলব্ধ

229 UYN1070937
নাম : নন্দিতা দাস (মন্ডল)
স্বামীর নাম: দীপক কুমার মন্ডল
বাড়ির নং : n0147
বয়স : 36 লিঙ্গ : মহিলা
ফটো উপলব্ধ

230 UYN1735356
নাম : বিরাজ মন্ডল
পিতার নাম: বাসুদেব মন্ডল
বাড়ির নং : n0199
বয়স : 29 লিঙ্গ : পুরুষ
ফটো উপলব্ধ

231 JVR1532019
নাম : অলকা মণ্ডল
স্বামীর নাম: কানাই মণ্ডল
বাড়ির নং : n0146
বয়স : 56 লিঙ্গ : মহিলা
ফটো উপলব্ধ

232 WB/07/046/147483
নাম : অভয় মণ্ডল
পিতার নাম: ডোমন মণ্ডল
বাড়ির নং : n0101
বয়স : 56 লিঙ্গ : পুরুষ
ফটো উপলব্ধ

233 UYN2190114
নাম : দীপঙ্কর মন্ডল
পিতার নাম: উদয় মন্ডল
বাড়ির নং : এন0070
বয়স : 25 লিঙ্গ : পুরুষ
ফটো উপলব্ধ

234 WB/07/046/147124
নাম : বিজয় মণ্ডল
পিতার নাম: বিশ্বেশ্বর মণ্ডল
বাড়ির নং : n0096
বয়স : 55 লিঙ্গ : পুরুষ
ফটো উপলব্ধ

235 UYN1071141
নাম : দীপঙ্কর মন্ডল
পিতার নাম: অরুন মন্ডল
বাড়ির নং : n0094
বয়স : 35 লিঙ্গ : পুরুষ
ফটো উপলব্ধ

236 WB/07/046/147454
নাম : বচনবালা মণ্ডল
স্বামীর নাম: কিরন মণ্ডল
বাড়ির নং : n0060
বয়স : 65 লিঙ্গ : মহিলা
ফটো উপলব্ধ

237 UYN1204668
নাম : ভরত মন্ডল
পিতার নাম: ঘুরন মন্ডল
বাড়ির নং : n0097
বয়স : 35 লিঙ্গ : পুরুষ
ফটো উপলব্ধ

238 WB/07/046/147200
নাম : ঘুরন মণ্ডল
পিতার নাম: বদরী মণ্ডল
বাড়ির নং : n0097
বয়স : 66 লিঙ্গ : পুরুষ
ফটো উপলব্ধ

239 UYN1204502
নাম : জ্যোৎস্না মন্ডল
স্বামীর নাম: বিজয় মন্ডল
বাড়ির নং : n0096
বয়স : 36 লিঙ্গ : মহিলা
ফটো উপলব্ধ

240 DDW2824795
নাম : মাধবী কর্মকার
স্বামীর নাম: মদন কর্মকার
বাড়ির নং : এন0114
বয়স : 38 লিঙ্গ : মহিলা
ফটো উপলব্ধ

241 JVR1533264
নাম : ঠাকুরমুনি মণ্ডল
স্বামীর নাম: অনিল মণ্ডল
বাড়ির নং : n0095
বয়স : 51 লিঙ্গ : মহিলা
ফটো উপলব্ধ

242 WB/07/046/147125
নাম : ভাদিয়া মণ্ডল
স্বামীর নাম: পদ মণ্ডল
বাড়ির নং : n0093
বয়স : 66 লিঙ্গ : মহিলা
ফটো উপলব্ধ

243 UYN1204643
নাম : মঙ্গল মন্ডল
মায়ের নাম: মিনা মন্ডল
বাড়ির নং : n0121
বয়স : 35 লিঙ্গ : পুরুষ
ফটো উপলব্ধ

244 JVR2821999
নাম : অর্জুন মন্ডল
পিতার নাম: সুবল মন্ডল
বাড়ির নং : n0111
বয়স : 41 লিঙ্গ : পুরুষ
ফটো উপলব্ধ

245 WB/07/046/165208
নাম : দুর্য্যোধন মণ্ডল
পিতার নাম: ঝাল্লু মণ্ডল
বাড়ির নং : এন0716
বয়স : 51 লিঙ্গ : পুরুষ
ফটো উপলব্ধ

246 WB/07/046/147159
নাম : রবি মণ্ডল
পিতার নাম: মাধব মণ্ডল
বাড়ির নং : n0108
বয়স : 56 লিঙ্গ : পুরুষ
ফটো উপলব্ধ

247 UYN1587666
নাম : আভা মন্ডল
স্বামীর নাম: প্রদীপ মন্ডল
বাড়ির নং : n0099
বয়স : 40 লিঙ্গ : মহিলা
ফটো উপলব্ধ

248 UYN2164598
নাম : মৌসুমী মন্ডল
পিতার নাম: নারায়ণ মন্ডল
বাড়ির নং : নং0122
বয়স : 25 লিঙ্গ : মহিলা
ফটো উপলব্ধ

249 WB/07/046/147172
নাম : মন্দাকিনী মণ্ডল
স্বামীর নাম: ডোমন মণ্ডল
বাড়ির নং : n0101
বয়স : 69 লিঙ্গ : মহিলা
ফটো উপলব্ধ

250 WB/07/046/147174
নাম : লতা মণ্ডল
স্বামীর নাম: নারায়ন মণ্ডল
বাড়ির নং : n0100
বয়স : 58 লিঙ্গ : মহিলা
ফটো উপলব্ধ

251 WB/07/046/147226
নাম : কামিনী মণ্ডল
স্বামীর নাম: গল্লু মণ্ডল
বাড়ির নং : n0098
বয়স : 68 লিঙ্গ : মহিলা
ফটো উপলব্ধ

252 UYN1070820
নাম : সঞ্জিত মন্ডল
পিতার নাম: ঘুরন মন্ডল
বাড়ির নং : n0097
বয়স : 37 লিঙ্গ : পুরুষ
ফটো উপলব্ধ

253 JVR3260031
নাম : কাজল মন্ডল
পিতার নাম: কানাই মন্ডল
বাড়ির নং : n0085
বয়স : 40 লিঙ্গ : পুরুষ
ফটো উপলব্ধ

254 JVR1532027
নাম : পবন যাদব
পিতার নাম: ছোটলাল যাদব
বাড়ির নং : n0083
বয়স : 56 লিঙ্গ : পুরুষ
ফটো উপলব্ধ

255 JVR3259579
নাম : সনাতন মণ্ডল
পিতার নাম: ঠাকুরদাস মণ্ডল
বাড়ির নং : n0080
বয়স : 39 লিঙ্গ : পুরুষ
ফটো উপলব্ধ

256 UYN2394245
নাম : ঋজু মন্ডল
পিতার নাম: নারায়ণ মন্ডল
বাড়ির নং : N0122
বয়স : 25 লিঙ্গ : পুরুষ
ফটো উপলব্ধ

257 UYN1832518
নাম : হারাধন মন্ডল
পিতার নাম: পঞ্চানন মন্ডল
বাড়ির নং : n0091
বয়স : 29 লিঙ্গ : পুরুষ
ফটো উপলব্ধ

258 JVR2383768
নাম : শ্রীমতি মন্ডল
স্বামীর নাম: বিশ্বনাথ মন্ডল
বাড়ির নং : n0126
বয়স : 45 লিঙ্গ : মহিলা
ফটো উপলব্ধ

259 JVR2383750
নাম : বিশ্বনাথ মন্ডল
পিতার নাম: উমেশ মন্ডল
বাড়ির নং : n0126
বয়স : 53 লিঙ্গ : পুরুষ
ফটো উপলব্ধ

260 UYN2529527
নাম : অপূর্ব কুমার পাঠক
পিতার নাম: মৃত খগেন্দ্র নাথ পাঠক
বাড়ির নং : গৌরিপুর
বয়স : 49 লিঙ্গ : পুরুষ
ফটো উপলব্ধ

261 UYN1349836
নাম : মনা দাস (মন্ডল)
স্বামীর নাম: কার্ত্তিক মন্ডল
বাড়ির নং : n0132
বয়স : 33 লিঙ্গ : মহিলা
ফটো উপলব্ধ

262 UYN0058719
নাম : দিপালী মন্ডল
পিতার নাম: সুধীর মন্ডল
বাড়ির নং : n0142
বয়স : 40 লিঙ্গ : মহিলা
ফটো উপলব্ধ

263 UYN1070911
নাম : রবীন্দ্রনাথ সিংহ
পিতার নাম: খোকন সিংহ
বাড়ির নং : n0142
বয়স : 39 লিঙ্গ : পুরুষ
ফটো উপলব্ধ

264 JVR3416450
নাম : গনেশ মন্ডল
পিতার নাম: দীনেশ মন্ডল
বাড়ির নং : n0110
বয়স : 36 লিঙ্গ : পুরুষ
ফটো উপলব্ধ

265 UYN2528263
নাম : জীবন মণ্ডল
পিতার নাম: জ্যোতির্ম্ময় মণ্ডল
বাড়ির নং : 001
বয়স : 55 লিঙ্গ : পুরুষ
ফটো উপলব্ধ

266 JVR1533801
নাম : শ্যাম মণ্ডল
পিতার নাম: বৃন্দাবন মণ্ডল
বাড়ির নং : n0127
বয়স : 45 লিঙ্গ : পুরুষ
ফটো উপলব্ধ

267 WB/07/046/147113
নাম : বৃন্দাবন মণ্ডল
পিতার নাম: কিষ্ট মণ্ডল
বাড়ির নং : n0127
বয়স : 86 লিঙ্গ : পুরুষ
ফটো উপলব্ধ

268 UYN2648855
নাম : ডলি মন্ডল
পিতার নাম: ধনঞ্জয় মন্ডল
বাড়ির নং : এন0068
বয়স : 21 লিঙ্গ : মহিলা
ফটো উপলব্ধ

269 UYN1943588
নাম : শ্রীনতি মন্ডল
স্বামীর নাম: বিশ্বনাথ মন্ডল
বাড়ির নং : n0037
বয়স : 37 লিঙ্গ : মহিলা
ফটো উপলব্ধ

270 JVR3259165
নাম : অরুপ পাঠক
পিতার নাম: খগেন্দ্র নাথ পাঠক
বাড়ির নং : n0118
বয়স : 48 লিঙ্গ : পুরুষ
ফটো উপলব্ধ

271 UYN2711885
নাম : নয়ন মণ্ডল
পিতার নাম: ভুষন মণ্ডল
বাড়ির নং : n0132
বয়স : 53 লিঙ্গ : পুরুষ
ফটো উপলব্ধ

272 WB/07/046/147199
নাম : ভাদু মণ্ডল
পিতার নাম: সুবল মণ্ডল
বাড়ির নং : n0111
বয়স : 55 লিঙ্গ : পুরুষ
ফটো উপলব্ধ

273 UYN1459791
নাম : জয়ন্ত মন্ডল
পিতার নাম: রবি মন্ডল
বাড়ির নং : n0108
বয়স : 31 লিঙ্গ : পুরুষ
ফটো উপলব্ধ

274 JVR2821825
নাম : অনিতা মন্ডল
স্বামীর নাম: ঠাকুর মন্ডল
বাড়ির নং : n0107
বয়স : 42 লিঙ্গ : মহিলা
ফটো উপলব্ধ

275 UYN2730828
নাম : মিলি মণ্ডল
স্বামীর নাম: সুধীর চন্দ্র মন্ডল
বাড়ির নং : গৌড়িপুর
বয়স : 61 লিঙ্গ : মহিলা
ফটো উপলব্ধ

276 JVR2384113
নাম : কার্ত্তিক মন্ডল
পিতার নাম: ভূষণ মন্ডল
বাড়ির নং : n0132
বয়স : 45 লিঙ্গ : পুরুষ
ফটো উপলব্ধ

277 UYN1832583
নাম : রিংকি মন্ডল
স্বামীর নাম: নিখিল কুমার মন্ডল
বাড়ির নং : n0125
বয়স : 33 লিঙ্গ : মহিলা
ফটো উপলব্ধ

278 JVR2383677
নাম : রঞ্জিত মন্ডল
পিতার নাম: অতুল মন্ডল
বাড়ির নং : n0064
বয়স : 42 লিঙ্গ : পুরুষ
ফটো উপলব্ধ

279 WB/07/046/147152
নাম : টুলো মণ্ডল
স্বামীর নাম: ধরনী মণ্ডল
বাড়ির নং : n0105
বয়স : 66 লিঙ্গ : মহিলা
ফটো উপলব্ধ

280 JVR3260007
নাম : সুষমা মন্ডল
স্বামীর নাম: প্রসন্ন কুমার মন্ডল
বাড়ির নং : n0104
বয়স : 38 লিঙ্গ : মহিলা
ফটো উপলব্ধ

281 WB/07/046/147270
নাম : বিমলা মণ্ডল
স্বামীর নাম: হরেন্দ্র মণ্ডল
বাড়ির নং : n0057
বয়স : 61 লিঙ্গ : মহিলা
ফটো উপলব্ধ

282 UYN1071067
নাম : রুবী রানী মন্ডল
পিতার নাম: রেবতী কুমার মন্ডল
বাড়ির নং : n0059
বয়স : 34 লিঙ্গ : মহিলা
ফটো উপলব্ধ

283 JVR3416484
নাম : রুম্পা মন্ডল
স্বামীর নাম: রঞ্জিন মন্ডল
বাড়ির নং : n0064
বয়স : 39 লিঙ্গ : মহিলা
ফটো উপলব্ধ

284 WB/07/046/147235
নাম : শোভা মণ্ডল
স্বামীর নাম: অতুল মণ্ডল
বাড়ির নং : n0064
বয়স : 57 লিঙ্গ : মহিলা
ফটো উপলব্ধ

285 JVR1531896
নাম : প্রতিমা মণ্ডল
স্বামীর নাম: অনিল মণ্ডল
বাড়ির নং : n0106
বয়স : 45 লিঙ্গ : মহিলা
ফটো উপলব্ধ

286 JVR1531409
নাম : অনিল মণ্ডল
পিতার নাম: ললিত মণ্ডল
বাড়ির নং : n0106
বয়স : 48 লিঙ্গ : পুরুষ
ফটো উপলব্ধ

287 UYN2722577
নাম : শুকন্তলা মন্ডল
স্বামীর নাম: জীতেন নাথ মণ্ডল
বাড়ির নং : n0104
বয়স : 58 লিঙ্গ : মহিলা
ফটো উপলব্ধ

288 WB/07/046/147453
নাম : অহল্যাবালা মণ্ডল
স্বামীর নাম: রেবতী কুমার মণ্ডল
বাড়ির নং : n0059
বয়স : 67 লিঙ্গ : মহিলা
ফটো উপলব্ধ

289 JVR2822021
নাম : রিঙ্কু মন্ডল
পিতার নাম: হরেন্দ্র মন্ডল
বাড়ির নং : n0057
বয়স : 41 লিঙ্গ : পুরুষ
ফটো উপলব্ধ

290 UYN1459841
নাম : গোবিন্দ মন্ডল
পিতার নাম: মানিক মন্ডল
বাড়ির নং : n0055
বয়স : 32 লিঙ্গ : পুরুষ
ফটো উপলব্ধ

291 JVR0286591
নাম : উদয় কুমার মণ্ডল
পিতার নাম: বলরাম মণ্ডল
বাড়ির নং : 000
বয়স : 57 লিঙ্গ : পুরুষ
ফটো উপলব্ধ

292 WB/07/046/147461
নাম : টুনি মণ্ডল
স্বামীর নাম: পঞ্চানন মণ্ডল
বাড়ির নং : n0123
বয়স : 65 লিঙ্গ : মহিলা
ফটো উপলব্ধ

293 UYN2215671
নাম : সনেকা মণ্ডল
স্বামীর নাম: মণ্টু মণ্ডল
বাড়ির নং : n0053
বয়স : 62 লিঙ্গ : মহিলা
ফটো উপলব্ধ

294 UYN2045912
নাম : গোপাল মণ্ডল
পিতার নাম: বিমল মণ্ডল
বাড়ির নং : N0077
বয়স : 26 লিঙ্গ : পুরুষ
ফটো উপলব্ধ

295 UYN2045904
নাম : জয়দেব মণ্ডল
পিতার নাম: বিরেন মণ্ডল
বাড়ির নং : N0128
বয়স : 27 লিঙ্গ : পুরুষ
ফটো উপলব্ধ

296 JVR3416518
নাম : মনোজ মন্ডল
পিতার নাম: অরুন মন্ডল
বাড়ির নং : n0094
বয়স : 37 লিঙ্গ : পুরুষ
ফটো উপলব্ধ

297 JVR3259207
নাম : নারায়ন মণ্ডল
পিতার নাম: প্রভু মণ্ডল
বাড়ির নং : n0122
বয়স : 56 লিঙ্গ : পুরুষ
ফটো উপলব্ধ

298 JVR2383966
নাম : প্রতিমা মন্ডল
স্বামীর নাম: নারায়ণ মন্ডল
বাড়ির নং : n0122
বয়স : 49 লিঙ্গ : মহিলা
ফটো উপলব্ধ

299 WB/07/046/147258
নাম : তপন মণ্ডল
পিতার নাম: প্রভু মণ্ডল
বাড়ির নং : n0122
বয়স : 51 লিঙ্গ : পুরুষ
ফটো উপলব্ধ

300 UYN1204304
নাম : মায়া মণ্ডল
স্বামীর নাম: বিজয় মণ্ডল
বাড়ির নং : n0131
বয়স : 54 লিঙ্গ : মহিলা
ফটো উপলব্ধ

301 JVR3473204
নাম : নন্দীতা মন্ডল
স্বামীর নাম: ভজন মন্ডল
বাড়ির নং : n0109
বয়স : 45 লিঙ্গ : মহিলা
ফটো উপলব্ধ

302 UTI1269505
নাম : কৃষ্ণা মন্ডল
পিতার নাম: সমর মন্ডল
বাড়ির নং : এন0057
বয়স : 31 লিঙ্গ : মহিলা
ফটো উপলব্ধ

303 UYN1459825
নাম : অভিলাশ মন্ডল
পিতার নাম: বিশু মন্ডল
বাড়ির নং : n0089
বয়স : 31 লিঙ্গ : পুরুষ
ফটো উপলব্ধ

304 CKS3481835
নাম : মীনা মন্ডল
স্বামীর নাম: পঞ্চানন মন্ডল
বাড়ির নং : n0138
বয়স : 39 লিঙ্গ : মহিলা
ফটো উপলব্ধ

305 UYN1071091
নাম : মনোজ কুমার মন্ডল
পিতার নাম: বাসুদেব মন্ডল
বাড়ির নং : n0136
বয়স : 35 লিঙ্গ : পুরুষ
ফটো উপলব্ধ

306 WB/07/046/147176
নাম : লতা মণ্ডল
স্বামীর নাম: বাসুদেব মণ্ডল
বাড়ির নং : n0136
বয়স : 57 লিঙ্গ : মহিলা
ফটো উপলব্ধ

307 WB/07/046/147292
নাম : দৈবকী মণ্ডল
স্বামীর নাম: রমেশ মণ্ডল
বাড়ির নং : n0015
বয়স : 60 লিঙ্গ : মহিলা
ফটো উপলব্ধ

308 JVR1859750
নাম : ভানু মণ্ডল
স্বামীর নাম: অজিত মণ্ডল
বাড়ির নং : n0065
বয়স : 52 লিঙ্গ : মহিলা
ফটো উপলব্ধ

309 WB/07/046/147268
নাম : নির্মলা মণ্ডল
স্বামীর নাম: গজানন মণ্ডল
বাড়ির নং : n0056
বয়স : 63 লিঙ্গ : মহিলা
ফটো উপলব্ধ

310 UYN2393353
নাম : পিংকী মন্ডল
পিতার নাম: দীপক মন্ডল
বাড়ির নং : N0110
বয়স : 25 লিঙ্গ : মহিলা
ফটো উপলব্ধ

311 JVR2821916
নাম : ভবেশ চন্দ্র মণ্ডল
পিতার নাম: লছমি কান্ত মণ্ডল
বাড়ির নং : n0185
বয়স : 69 লিঙ্গ : পুরুষ
ফটো উপলব্ধ

312 JVR3263159
নাম : ভূষন মণ্ডল
পিতার নাম: সতীশ মণ্ডল
বাড়ির নং : n0220
বয়স : 65 লিঙ্গ : পুরুষ
ফটো উপলব্ধ

313 UYN0988980
নাম : রাজু মণ্ডল
পিতার নাম: সুশীল মণ্ডল
বাড়ির নং : n0211
বয়স : 36 লিঙ্গ : পুরুষ
UNDER ADJUDICATION
ফটো উপলব্ধ

314 UYN1832468
নাম : মৌমিতা মন্ডল
স্বামীর নাম: বাপন মন্ডল
বাড়ির নং : n0133
বয়স : 28 লিঙ্গ : মহিলা
ফটো উপলব্ধ

315 UYN2045896
নাম : তপন মণ্ডল
পিতার নাম: লক্ষণ মণ্ডল
বাড়ির নং : N0092
বয়স : 26 লিঙ্গ : পুরুষ
ফটো উপলব্ধ

316 UYN2045888
নাম : পলি মন্ডল
স্বামীর নাম: সিন্টু মন্ডল
বাড়ির নং : N0141
বয়স : 30 লিঙ্গ : মহিলা
ফটো উপলব্ধ

317 JVR2821940
নাম : বিশ্বনাথ মণ্ডল
পিতার নাম: রমেশ চন্দ্র মন্ডল
বাড়ির নং : n0015
বয়স : 48 লিঙ্গ : পুরুষ
ফটো উপলব্ধ

318 JVR3416567
নাম : অসিত মন্ডল
পিতার নাম: কমল মন্ডল
বাড়ির নং : n0120
বয়স : 39 লিঙ্গ : পুরুষ
ফটো উপলব্ধ

319 UYN2031334
নাম : মুনমুন মন্ডল
পিতার নাম: নারায়ন মন্ডল
বাড়ির নং : n0122
বয়স : 26 লিঙ্গ : মহিলা
ফটো উপলব্ধ

320 UYN2045920
নাম : সুজন মন্ডল
পিতার নাম: মন্টু মন্ডল
বাড়ির নং : n0080
বয়স : 26 লিঙ্গ : পুরুষ
ফটো উপলব্ধ

321 WB/07/046/147180
নাম : কমল মণ্ডল
পিতার নাম: বলরাম মণ্ডল
বাড়ির নং : n0120
বয়স : 55 লিঙ্গ : পুরুষ
ফটো উপলব্ধ

322 JVR2383933
নাম : অঞ্জলী মণ্ডল
স্বামীর নাম: নরেশ মণ্ডল
বাড়ির নং : n0044
বয়স : 60 লিঙ্গ : মহিলা
ফটো উপলব্ধ

323 JVR0286310
নাম : গীতা মণ্ডল
স্বামীর নাম: নারায়ন মণ্ডল
বাড়ির নং : n0122
বয়স : 52 লিঙ্গ : মহিলা
ফটো উপলব্ধ

324 UYN1204627
নাম : উজ্জ্বল কুমার মন্ডল
পিতার নাম: বলরাম মন্ডল
বাড়ির নং : n0124
বয়স : 49 লিঙ্গ : পুরুষ
ফটো উপলব্ধ

325 UYN1735455
নাম : সুব্রত মন্ডল
পিতার নাম: নারায়ন মন্ডল
বাড়ির নং : n0122
বয়স : 29 লিঙ্গ : পুরুষ
ফটো উপলব্ধ

326 UYN0058362
নাম : ফেকু মন্ডল
পিতার নাম: দীনেশ মন্ডল
বাড়ির নং : n0110
বয়স : 38 লিঙ্গ : পুরুষ
ফটো উপলব্ধ

327 UYN2383487
নাম : রিতিকা মন্ডল
পিতার নাম: সন্তোষ মন্ডল
বাড়ির নং : এন0136
বয়স : 25 লিঙ্গ : মহিলা
ফটো উপলব্ধ

328 UYN1459858
নাম : আনন্দ মন্ডল
পিতার নাম: লক্ষী মন্ডল
বাড়ির নং : n0072
বয়স : 31 লিঙ্গ : পুরুষ
ফটো উপলব্ধ

329 UYN1349893
নাম : পুতুল মন্ডল
স্বামীর নাম: তপন মন্ডল
বাড়ির নং : n0122
বয়স : 40 লিঙ্গ : মহিলা
ফটো উপলব্ধ

330 WB/07/046/147138
নাম : বিমলা মণ্ডল
স্বামীর নাম: নিমাই চন্দ্র মণ্ডল
বাড়ির নং : n0125
বয়স : 62 লিঙ্গ : মহিলা
ফটো উপলব্ধ

331 UYN1204635
নাম : বেহুলা মন্ডল
স্বামীর নাম: উদয় কুমার মন্ডল
বাড়ির নং : n0124
বয়স : 49 লিঙ্গ : মহিলা
ফটো উপলব্ধ

332 UYN2393593
নাম : শুভঙ্কর মন্ডল
পিতার নাম: অনিল মন্ডল
বাড়ির নং : N0095
বয়স : 24 লিঙ্গ : পুরুষ
ফটো উপলব্ধ

333 UYN2603009
নাম : রবি মন্ডল
পিতার নাম: অনিল মন্ডল
বাড়ির নং : এন00095
বয়স : 21 লিঙ্গ : পুরুষ
ফটো উপলব্ধ

334 UYN2128445
নাম : কার্ত্তিক মন্ডল
পিতার নাম: লেট বিশু মন্ডল
বাড়ির নং : নং০৪৭
বয়স : 26 লিঙ্গ : পুরুষ
ফটো উপলব্ধ

335 WB/07/046/147142
নাম : আরতি মণ্ডল
স্বামীর নাম: পুরন মণ্ডল
বাড়ির নং : n0117
বয়স : 66 লিঙ্গ : মহিলা
ফটো উপলব্ধ

336 WB/07/046/147251
নাম : জুলি মণ্ডল
স্বামীর নাম: কার্ত্তিক মণ্ডল
বাড়ির নং : n0113
বয়স : 53 লিঙ্গ : মহিলা
ফটো উপলব্ধ

337 UYN1459833
নাম : বাপন মন্ডল
পিতার নাম: বীরেন মন্ডল
বাড়ির নং : n0128
বয়স : 31 লিঙ্গ : পুরুষ
ফটো উপলব্ধ

338 UYN1832435
নাম : পূজা মন্ডল
পিতার নাম: অভয় মন্ডল
বাড়ির নং : n0101
বয়স : 28 লিঙ্গ : মহিলা
ফটো উপলব্ধ

339 WB/07/046/147250
নাম : কার্ত্তিক মণ্ডল
পিতার নাম: ভোলানাথ মণ্ডল
বাড়ির নং : n0113
বয়স : 58 লিঙ্গ : পুরুষ
ফটো উপলব্ধ

340 UYN0988899
নাম : গোপাল মণ্ডল
পিতার নাম: মণ্টু মণ্ডল
বাড়ির নং : n0053
বয়স : 37 লিঙ্গ : পুরুষ
ফটো উপলব্ধ

341 IIJ0933358
নাম : সাগরী মন্ডল
পিতার নাম: দীপঙ্কর মন্ডল
বাড়ির নং : N0094
বয়স : 28 লিঙ্গ : মহিলা
ফটো উপলব্ধ

342 WB/07/046/147144
নাম : মিনা মণ্ডল
স্বামীর নাম: নরেন মণ্ডল
বাড়ির নং : n0116
বয়স : 68 লিঙ্গ : মহিলা
ফটো উপলব্ধ

343 JVR2383875
নাম : পারুল মন্ডল
স্বামীর নাম: দীপক মন্ডল
বাড়ির নং : n0110
বয়স : 43 লিঙ্গ : মহিলা
ফটো উপলব্ধ

344 JVR2383867
নাম : দীপক মণ্ডল
পিতার নাম: দীনেশ মণ্ডল
বাড়ির নং : n0110
বয়স : 47 লিঙ্গ : পুরুষ
ফটো উপলব্ধ

345 WB/07/046/147482
নাম : গাল্লুরাম মণ্ডল
পিতার নাম: হীরালাল মণ্ডল
বাড়ির নং : n0118
বয়স : 78 লিঙ্গ : পুরুষ
ফটো উপলব্ধ

346 WB/07/046/147457
নাম : বীরেশ মণ্ডল
পিতার নাম: ফেকন মণ্ডল
বাড়ির নং : n0067
বয়স : 61 লিঙ্গ : পুরুষ
ফটো উপলব্ধ

347 WB/07/046/147228
নাম : মিনতী মণ্ডল
স্বামীর নাম: যোগেশ মণ্ডল
বাড়ির নং : n0062
বয়স : 63 লিঙ্গ : মহিলা
ফটো উপলব্ধ

348 UYN1204676
নাম : দেবজ্যোতি মন্ডল
পিতার নাম: নরেশ চন্দ্র মন্ডল
বাড়ির নং : n0044
বয়স : 34 লিঙ্গ : পুরুষ
ফটো উপলব্ধ

349 UYN1204478
নাম : রুপালী মন্ডল
পিতার নাম: সুধীর মন্ডল
বাড়ির নং : n0078
বয়স : 39 লিঙ্গ : মহিলা
ফটো উপলব্ধ

350 WB/07/046/147110
নাম : লক্ষ্মী মণ্ডল
পিতার নাম: জয়রাম মণ্ডল
বাড়ির নং : n0072
বয়স : 61 লিঙ্গ : পুরুষ
ফটো উপলব্ধ

351 UYN1071109
নাম : অপূর্ব মন্ডল
পিতার নাম: সুধীর মন্ডল
বাড়ির নং : n0078
বয়স : 36 লিঙ্গ : পুরুষ
ফটো উপলব্ধ

352 UYN1587674
নাম : পঙ্কজ মন্ডল
পিতার নাম: মহেন্দ্র মন্ডল
বাড়ির নং : n0076
বয়স : 30 লিঙ্গ : পুরুষ
ফটো উপলব্ধ

353 WB/07/046/147209
নাম : অলকা মণ্ডল
স্বামীর নাম: মহেন্দ্র মণ্ডল
বাড়ির নং : n0076
বয়স : 55 লিঙ্গ : মহিলা
ফটো উপলব্ধ

354 UYN1204486
নাম : অনুপ মন্ডল
পিতার নাম: অধীর মন্ডল
বাড়ির নং : n0074
বয়স : 35 লিঙ্গ : পুরুষ
ফটো উপলব্ধ

355 WB/07/046/147104
নাম : মিনতী মণ্ডল
স্বামীর নাম: বিভূতি মণ্ডল
বাড়ির নং : n0067
বয়স : 58 লিঙ্গ : মহিলা
ফটো উপলব্ধ

356 JVR3259181
নাম : সুজাতা মণ্ডল
স্বামীর নাম: দিলীপ মণ্ডল
বাড়ির নং : n0066
বয়স : 46 লিঙ্গ : মহিলা
ফটো উপলব্ধ

357 WB/07/046/147267
নাম : গজানন মণ্ডল
পিতার নাম: ব্রজলাল মণ্ডল
বাড়ির নং : n0056
বয়স : 73 লিঙ্গ : পুরুষ
ফটো উপলব্ধ

358 UYN1459759
নাম : সমিত মন্ডল
পিতার নাম: বাসুদেব মন্ডল
বাড়ির নং : n0136
বয়স : 32 লিঙ্গ : পুরুষ
ফটো উপলব্ধ

359 JVR0286617
নাম : বাসুদেব মণ্ডল
পিতার নাম: ভবেশ মণ্ডল
বাড়ির নং : n0136
বয়স : 62 লিঙ্গ : পুরুষ
ফটো উপলব্ধ

360 JVR2821718
নাম : রাম চন্দ্র মন্ডল
পিতার নাম: খগেশ্বর মন্ডল
বাড়ির নং : n0134
বয়স : 41 লিঙ্গ : পুরুষ
ফটো উপলব্ধ

361 UYN1459817
নাম : চন্দন মন্ডল
পিতার নাম: পঞ্চানন মন্ডল
বাড়ির নং : n0091
বয়স : 31 লিঙ্গ : পুরুষ
ফটো উপলব্ধ

362 WB/07/046/147134
নাম : ভারতী মণ্ডল
স্বামীর নাম: বিশু মণ্ডল
বাড়ির নং : n0089
বয়স : 50 লিঙ্গ : মহিলা
ফটো উপলব্ধ

363 WB/07/046/147087
নাম : অর্চনা মণ্ডল
স্বামীর নাম: ঘুরন মণ্ডল
বাড়ির নং : n0088
বয়স : 53 লিঙ্গ : মহিলা
ফটো উপলব্ধ

364 WB/07/046/147097
নাম : ধনঞ্জয় মণ্ডল
পিতার নাম: ঝাড় মণ্ডল
বাড়ির নং : n0068
বয়স : 56 লিঙ্গ : পুরুষ
ফটো উপলব্ধ

365 UYN0988915
নাম : সিন্টু মণ্ডল
পিতার নাম: ভুপেন মণ্ডল
বাড়ির নং : n0001
বয়স : 36 লিঙ্গ : পুরুষ
ফটো উপলব্ধ

366 UYN2672483
নাম : প্রিয়াংশু মন্ডল
পিতার নাম: নবকান্ত মন্ডল
বাড়ির নং : 252
বয়স : 22 লিঙ্গ : পুরুষ
ফটো উপলব্ধ

367 UYN2538023
নাম : নেহা মন্ডল
পিতার নাম: লক্ষ্মী মন্ডল
বাড়ির নং : নং072
বয়স : 23 লিঙ্গ : মহিলা
ফটো উপলব্ধ

368 UYN2538122
নাম : পুস্পেংদূ মন্ডল
পিতার নাম: নয়ন মন্ডল
বাড়ির নং : নং132
বয়স : 22 লিঙ্গ : পুরুষ
ফটো উপলব্ধ

369 UYN1968734
নাম : অর্ঘ্য মন্ডল
পিতার নাম: ললিত চন্দ্র মন্ডল
বাড়ির নং : এন0080
বয়স : 27 লিঙ্গ : পুরুষ
ফটো উপলব্ধ

370 UYN2554228
নাম : ঈশা মণ্ডল
স্বামীর নাম: ধ্রুব মণ্ডল
বাড়ির নং : এন০১৮৫
বয়স : 23 লিঙ্গ : মহিলা
ফটো উপলব্ধ

371 UYN2669646
নাম : কানন মন্ডল
পিতার নাম: খগেশ্বর মণ্ডল
বাড়ির নং : n0134
বয়স : 52 লিঙ্গ : পুরুষ
ফটো উপলব্ধ

372 WB/07/046/147080
নাম : খগেন মণ্ডল
পিতার নাম: সত্যেন মণ্ডল
বাড়ির নং : n0086
বয়স : 61 লিঙ্গ : পুরুষ
ফটো উপলব্ধ

373 UYN0988881
নাম : বিপ্লব মন্ডল
পিতার নাম: অধীর মণ্ডল
বাড়ির নং : n0140
বয়স : 35 লিঙ্গ : পুরুষ
ফটো উপলব্ধ

374 UYN2649663
নাম : প্রিয়াঙ্কা মন্ডল
পিতার নাম: ভাদু মন্ডল
বাড়ির নং : এন0111
বয়স : 21 লিঙ্গ : মহিলা
ফটো উপলব্ধ

375 UYN1587682
নাম : জ্যোৎনা মন্ডল
স্বামীর নাম: স্বপন মন্ডল
বাড়ির নং : n0104
বয়স : 38 লিঙ্গ : মহিলা
ফটো উপলব্ধ

376 UYN2250298
নাম : তরুলতা মণ্ডল
স্বামীর নাম: ইন্দ্রভূষন মন্ডল
বাড়ির নং : n0061
বয়স : 60 লিঙ্গ : মহিলা
ফটো উপলব্ধ

377 UYN1460054
নাম : মায়া সরকার মন্ডল
স্বামীর নাম: কানন মন্ডল
বাড়ির নং : n0134
বয়স : 33 লিঙ্গ : মহিলা
ফটো উপলব্ধ

378 JVR3157799
নাম : প্রশান্ত মন্ডল
পিতার নাম: অধির মণ্ডল
বাড়ির নং : n0140
বয়স : 39 লিঙ্গ : পুরুষ
ফটো উপলব্ধ

379 UYN2461192
নাম : সান্তনা মন্ডল
মায়ের নাম: করুনা মন্ডল
বাড়ির নং : এন0073
বয়স : 24 লিঙ্গ : মহিলা
ফটো উপলব্ধ

380 UYN2524536
নাম : শ্রীকান্ত মন্ডল
পিতার নাম: ফনি মন্ডল
বাড়ির নং : এন0087
বয়স : 23 লিঙ্গ : পুরুষ
ফটো উপলব্ধ

381 UYN2607125
নাম : দীপঙ্কর যাদব
পিতার নাম: পবন যাদব
বাড়ির নং : এন0083
বয়স : 21 লিঙ্গ : পুরুষ
ফটো উপলব্ধ

382 UYN2600336
নাম : বিশাল মন্ডল
পিতার নাম: তপন মন্ডল
বাড়ির নং : এন0122
বয়স : 21 লিঙ্গ : পুরুষ
ফটো উপলব্ধ

383 UYN2393635
নাম : দীপা মন্ডল যাদব
স্বামীর নাম: গোপাল মন্ডল
বাড়ির নং : N0077
বয়স : 24 লিঙ্গ : মহিলা
ফটো উপলব্ধ

384 UYN2652972
নাম : পিয়াসা মন্ডল
পিতার নাম: মাথুর মন্ডল
বাড়ির নং : এন0079
বয়স : 22 লিঙ্গ : মহিলা
ফটো উপলব্ধ

385 UYN2652931
নাম : দেব কুমার মন্ডল
পিতার নাম: উৎপল মন্ডল
বাড়ির নং : এন0124
বয়স : 21 লিঙ্গ : পুরুষ
ফটো উপলব্ধ

386 UYN2270999
নাম : দীনেশ মণ্ডল
পিতার নাম: বিষ্ণু মণ্ডল
বাড়ির নং : n0110
বয়স : 72 লিঙ্গ : পুরুষ
ফটো উপলব্ধ

387 UYN2538155
নাম : শিউলি মন্ডল
স্বামীর নাম: ভরত মন্ডল
বাড়ির নং : নং097
বয়স : 25 লিঙ্গ : মহিলা
ফটো উপলব্ধ

388 UYN2538247
নাম : চিরঞ্জিৎ মন্ডল
পিতার নাম: রাজেন্দ্র নাথ মন্ডল
বাড়ির নং : নং052
বয়স : 24 লিঙ্গ : পুরুষ
ফটো উপলব্ধ

389 UYN2538379
নাম : পূর্ণিমা মন্ডল
স্বামীর নাম: গৌতম মন্ডল
বাড়ির নং : এন0100
বয়স : 24 লিঙ্গ : মহিলা
ফটো উপলব্ধ

390 UYN2279883
নাম : টুকো মণ্ডল
স্বামীর নাম: বলরাম মণ্ডল
বাড়ির নং : n0124
বয়স : 76 লিঙ্গ : মহিলা
ফটো উপলব্ধ

391 UYN1832666
নাম : সুমিতা মন্ডল
স্বামীর নাম: ফেকুলাল মন্ডল
বাড়ির নং : n0110
বয়স : 33 লিঙ্গ : মহিলা
ফটো উপলব্ধ

392 UYN2071173
নাম : রীনা মন্ডল
পিতার নাম: সত্যেন মন্ডল
বাড়ির নং : এন0128
বয়স : 30 লিঙ্গ : মহিলা
ফটো উপলব্ধ

393 UYN2673366
নাম : স্নেহা মন্ডল
পিতার নাম: বিশ্বনাথ মন্ডল
বাড়ির নং : এন0015
বয়স : 21 লিঙ্গ : মহিলা
ফটো উপলব্ধ

394 UYN2538114
নাম : বর্ষা মন্ডল
স্বামীর নাম: সিন্টু মন্ডল
বাড়ির নং : নং001
বয়স : 24 লিঙ্গ : মহিলা
ফটো উপলব্ধ

395 UYN2538288
নাম : বিজয়া মন্ডল
স্বামীর নাম: অভীলাশ মন্ডল
বাড়ির নং : এন00189
বয়স : 23 লিঙ্গ : মহিলা
ফটো উপলব্ধ

396 UYN2716561
নাম : আয়ুসমান সাহা
পিতার নাম: নিতাই সাহা
বাড়ির নং : 78এ
বয়স : 20 লিঙ্গ : পুরুষ
ফটো উপলব্ধ

397 JVR2823797
নাম : নমিতা মণ্ডল
স্বামীর নাম: উত্তম কুমার মণ্ডল
বাড়ির নং : n0186
বয়স : 41 লিঙ্গ : মহিলা
ফটো উপলব্ধ

398 UYN2183572
নাম : অভিজীৎ মন্ডল
পিতার নাম: রাম চন্দ্র মন্ডল
বাড়ির নং : এন0001
বয়স : 25 লিঙ্গ : পুরুষ
ফটো উপলব্ধ

399 UYN2454296
নাম : মিনা মণ্ডল
স্বামীর নাম: দুঃখ মণ্ডল
বাড়ির নং : n0121
বয়স : 60 লিঙ্গ : মহিলা
ফটো উপলব্ধ

400 UYN2663722
নাম : রেখা মণ্ডল
স্বামীর নাম: মণ্টু মণ্ডল
বাড়ির নং : n0080
বয়স : 42 লিঙ্গ : মহিলা
ফটো উপলব্ধ

401 UYN2279909
নাম : বলরাম মণ্ডল
পিতার নাম: হারাধন মণ্ডল
বাড়ির নং : n0124
বয়স : 80 লিঙ্গ : পুরুষ
ফটো উপলব্ধ

402 UYN2603157
নাম : আদরী চৌধুরী মন্ডল
স্বামীর নাম: সমিত মন্ডল
বাড়ির নং : এন0136
বয়স : 22 লিঙ্গ : মহিলা
ফটো উপলব্ধ

403 UYN2164648
নাম : উমা মন্ডল
পিতার নাম: সুধীর মন্ডল
বাড়ির নং : নং0078
বয়স : 30 লিঙ্গ : মহিলা
ফটো উপলব্ধ

404 UYN2663714
নাম : মণ্টু মণ্ডল
পিতার নাম: উমেশ মণ্ডল
বাড়ির নং : n0080
বয়স : 56 লিঙ্গ : পুরুষ
ফটো উপলব্ধ

405 UYN2331999
নাম : পার্থ মন্ডল
পিতার নাম: অনিল মন্ডল
বাড়ির নং : 106
বয়স : 25 লিঙ্গ : পুরুষ
ফটো উপলব্ধ

406 UYN2630655
নাম : কৌশিক মন্ডল
পিতার নাম: জীবন মন্ডল
বাড়ির নং : এন001
বয়স : 21 লিঙ্গ : পুরুষ
ফটো উপলব্ধ

407 UYN1459916
নাম : সম্পা মন্ডল
স্বামীর নাম: উজ্জ্বল কুমার মন্ডল
বাড়ির নং : n0124
বয়স : 42 লিঙ্গ : মহিলা
ফটো উপলব্ধ

408 UYN2246981
নাম : শান্তি মণ্ডল
স্বামীর নাম: মুল্লিরাম মণ্ডল
বাড়ির নং : n0035
বয়স : 66 লিঙ্গ : মহিলা
ফটো উপলব্ধ

409 JVR1531805
নাম : কনিকা মণ্ডল
স্বামীর নাম: তাপস মণ্ডল
বাড়ির নং : n0141
বয়স : 43 লিঙ্গ : মহিলা
ফটো উপলব্ধ

410 UYN1658830
নাম : মৌসুমী চৌধুরী মন্ডল
স্বামীর নাম: সন্তোষ মন্ডল
বাড়ির নং : এন0001
বয়স : 34 লিঙ্গ : মহিলা
ফটো উপলব্ধ

411 JVR2821866
নাম : উৎপল মন্ডল
পিতার নাম: বলরাম মন্ডল
বাড়ির নং : n0124
বয়স : 44 লিঙ্গ : পুরুষ
ফটো উপলব্ধ

412 UYN2699973
নাম : রাজ মন্ডল
পিতার নাম: উত্তম কুমার মন্ডল
বাড়ির নং : এন0124
বয়স : 20 লিঙ্গ : পুরুষ
ফটো উপলব্ধ

413 UYN2620821
নাম : টুসি মন্ডল
পিতার নাম: ঠাকুর দাস মন্ডল
বাড়ির নং : 107
বয়স : 23 লিঙ্গ : মহিলা
ফটো উপলব্ধ

414 UTI1685304
নাম : জবা মন্ডল
স্বামীর নাম: প্রশান্ত মন্ডল
বাড়ির নং : এন0140
বয়স : 27 লিঙ্গ : মহিলা
ফটো উপলব্ধ

415 JVR0286203
নাম : বিজল মণ্ডল
স্বামীর নাম: দীনেশ মণ্ডল
বাড়ির নং : n0110
বয়স : 65 লিঙ্গ : মহিলা
ফটো উপলব্ধ

416 JVR3157856
নাম : দিলীপ মণ্ডল
পিতার নাম: মুল্লিরাম মণ্ডল
বাড়ির নং : n0035
বয়স : 41 লিঙ্গ : পুরুষ
ফটো উপলব্ধ

417 UYN2537520
নাম : আল্পনা মন্ডল
স্বামীর নাম: সুশান্ত মন্ডল
বাড়ির নং : এন068
বয়স : 23 লিঙ্গ : মহিলা
ফটো উপলব্ধ

418 UYN2394385
নাম : চারু মন্ডল
মায়ের নাম: মেনকা মন্ডল
বাড়ির নং : N0092
বয়স : 25 লিঙ্গ : পুরুষ
ফটো উপলব্ধ

419 UYN1459767
নাম : কৃষ্ণ মন্ডল
পিতার নাম: বিজয় মন্ডল
বাড়ির নং : n0131
বয়স : 32 লিঙ্গ : পুরুষ
ফটো উপলব্ধ

420 UYN1735364
নাম : চিরঞ্জিৎ মন্ডল
পিতার নাম: মন্টু মন্ডল
বাড়ির নং : n0080
বয়স : 30 লিঙ্গ : পুরুষ
ফটো উপলব্ধ

421 JVR2821924
নাম : সুলোচনা রানি
স্বামীর নাম: ভবেশ চন্দ্র মণ্ডল
বাড়ির নং : n0185
বয়স : 62 লিঙ্গ : মহিলা
ফটো উপলব্ধ

422 JVR3157807
নাম : শ্যামল মণ্ডল
পিতার নাম: ইন্দ্রভূষন মণ্ডল
বাড়ির নং : n0061
বয়স : 39 লিঙ্গ : পুরুষ
ফটো উপলব্ধ

423 UYN2703775
নাম : পিংকি মন্ডল
স্বামীর নাম: শ্যামল মন্ডল
বাড়ির নং : এন0061
বয়স : 22 লিঙ্গ : মহিলা
ফটো উপলব্ধ

424 UYN2600187
নাম : সুব্রত মন্ডল
পিতার নাম: প্রতাপ মন্ডল
বাড়ির নং : এন0140
বয়স : 23 লিঙ্গ : পুরুষ
ফটো উপলব্ধ

425 UYN2215556
নাম : রতন মণ্ডল
পিতার নাম: মুল্লিরাম মণ্ডল
বাড়ির নং : n0130
বয়স : 55 লিঙ্গ : পুরুষ
ফটো উপলব্ধ

426 UYN2392249
নাম : কৌশিক মন্ডল
পিতার নাম: বনমালী মন্ডল
বাড়ির নং : N0133
বয়স : 24 লিঙ্গ : পুরুষ
ফটো উপলব্ধ

427 UYN1837780
নাম : ছোটন মন্ডল
স্বামীর নাম: দিলীপ মন্ডল
বাড়ির নং : এন0035
বয়স : 30 লিঙ্গ : মহিলা
ফটো উপলব্ধ

428 JVR3157781
নাম : তপন মণ্ডল
পিতার নাম: নিমাই মণ্ডল
বাড়ির নং : n0125
বয়স : 38 লিঙ্গ : পুরুষ
ফটো উপলব্ধ

429 JSL1238906
নাম : বাসুদেব মণ্ডল
পিতার নাম: কাশীনাথ মণ্ডল
বাড়ির নং : n0199
বয়স : 62 লিঙ্গ : পুরুষ
ফটো উপলব্ধ

430 UYN1832500
নাম : শেফালী মন্ডল
স্বামীর নাম: অমল মন্ডল
বাড়ির নং : n0106
বয়স : 31 লিঙ্গ : মহিলা
ফটো উপলব্ধ

431 UYN1965763
নাম : সম্পা মন্ডল
স্বামীর নাম: দুলাল মন্ডল
বাড়ির নং : 0080
বয়স : 27 লিঙ্গ : মহিলা
ফটো উপলব্ধ

432 UYN1965748
নাম : রাখি মন্ডল
স্বামীর নাম: প্রশান্ত মন্ডল
বাড়ির নং : 128
বয়স : 32 লিঙ্গ : মহিলা
ফটো উপলব্ধ

433 JVR3259991
নাম : ফটিক মন্ডল
পিতার নাম: ভূষন চন্দ্র মন্ডল
বাড়ির নং : n0132
বয়স : 39 লিঙ্গ : পুরুষ
UNDER ADJUDICATION
ফটো উপলব্ধ

434 JVR2822039
নাম : কঙ্কনা মন্ডল
স্বামীর নাম: নয়ন মন্ডল
বাড়ির নং : n0132
বয়স : 42 লিঙ্গ : মহিলা
ফটো উপলব্ধ

435 WB/07/046/174440
নাম : ললিতা মণ্ডল
স্বামীর নাম: সীতেশ মণ্ডল
বাড়ির নং : এন0719
বয়স : 57 লিঙ্গ : মহিলা
ফটো উপলব্ধ

436 JVR2821676
নাম : সুশীলা মণ্ডল
মায়ের নাম: যশোদা মণ্ডল
বাড়ির নং : n0146
বয়স : 56 লিঙ্গ : মহিলা
ফটো উপলব্ধ

437 JVR3259595
নাম : সিন্টু মণ্ডল
পিতার নাম: ভূষন মণ্ডল
বাড়ির নং : n0141
বয়স : 38 লিঙ্গ : পুরুষ
ফটো উপলব্ধ

438 JVR2383792
নাম : সুকুমার মণ্ডল
পিতার নাম: বৃন্দাবন মণ্ডল
বাড়ির নং : n0127
বয়স : 53 লিঙ্গ : পুরুষ
ফটো উপলব্ধ

439 UYN0992578
নাম : বাপী মণ্ডল
পিতার নাম: বিজয় মণ্ডল
বাড়ির নং : 304
বয়স : 38 লিঙ্গ : পুরুষ
ফটো উপলব্ধ

440 UYN1071059
নাম : মহামুনি মন্ডল
স্বামীর নাম: মনোজ মন্ডল
বাড়ির নং : n0059
বয়স : 38 লিঙ্গ : মহিলা
ফটো উপলব্ধ

441 UYN1965797
নাম : লতা মন্ডল
পিতার নাম: গয়া মন্ডল
বাড়ির নং : 0075
বয়স : 29 লিঙ্গ : মহিলা
ফটো উপলব্ধ

442 JVR2821817
নাম : পুতুল মন্ডল
স্বামীর নাম: অভয় মন্ডল
বাড়ির নং : n0099
বয়স : 44 লিঙ্গ : মহিলা
ফটো উপলব্ধ

443 JVR3416500
নাম : পিঙ্কর মন্ডল
পিতার নাম: হরেন্দ্র মন্ডল
বাড়ির নং : n0057
বয়স : 38 লিঙ্গ : পুরুষ
ফটো উপলব্ধ

444 UYN1735489
নাম : খোকন সিংহ
পিতার নাম: ভূদেব সিংহ
বাড়ির নং : n0142
বয়স : 62 লিঙ্গ : পুরুষ
ফটো উপলব্ধ

445 JVR2383701
নাম : অমল মন্ডল
পিতার নাম: ললিত মন্ডল
বাড়ির নং : n0106
বয়স : 42 লিঙ্গ : পুরুষ
ফটো উপলব্ধ

446 UYN2700250
নাম : অমিত মন্ডল
পিতার নাম: অনিল মন্ডল
বাড়ির নং : এন0106
বয়স : 21 লিঙ্গ : পুরুষ
ফটো উপলব্ধ

447 JVR2822013
নাম : অঙ্কুর মন্ডল
পিতার নাম: হরেন্দ্র মন্ডল
বাড়ির নং : n0057
বয়স : 43 লিঙ্গ : পুরুষ
ফটো উপলব্ধ

448 JVR2822005
নাম : মানশি মন্ডল
পিতার নাম: হরেন্দ্র মন্ডল
বাড়ির নং : n0057
বয়স : 46 লিঙ্গ : মহিলা
ফটো উপলব্ধ

449 UYN1587583
নাম : অনিমেষ মন্ডল
পিতার নাম: মানিক মন্ডল
বাড়ির নং : n0055
বয়স : 30 লিঙ্গ : পুরুষ
ফটো উপলব্ধ

450 JVR3473279
নাম : শান্তি সাহা
পিতার নাম: রামপ্রসাদ সাহা
বাড়ির নং : n0141
বয়স : 39 লিঙ্গ : মহিলা
ফটো উপলব্ধ

451 JVR3157823
নাম : রাজু মণ্ডল
পিতার নাম: ভূষন চন্দ্র মণ্ডল
বাড়ির নং : n0141
বয়স : 43 লিঙ্গ : পুরুষ
ফটো উপলব্ধ

452 UYN1832575
নাম : পিউ মন্ডল
স্বামীর নাম: পঙ্কজ মন্ডল
বাড়ির নং : n0076
বয়স : 28 লিঙ্গ : মহিলা
ফটো উপলব্ধ

453 UYN1832633
নাম : পল্লবী মন্ডল
পিতার নাম: ভূষন মন্ডল
বাড়ির নং : n0220
বয়স : 32 লিঙ্গ : মহিলা
ফটো উপলব্ধ

454 UYN1735497
নাম : দিপীকা সিংহ
স্বামীর নাম: খোকন সিংহ
বাড়ির নং : n0142
বয়স : 54 লিঙ্গ : মহিলা
ফটো উপলব্ধ

455 UYN1832484
নাম : পিঙ্কী মন্ডল
স্বামীর নাম: প্রনব মন্ডল
বাড়ির নং : n0147
বয়স : 36 লিঙ্গ : মহিলা
ফটো উপলব্ধ

456 JVR1531953
নাম : অভয় মণ্ডল
পিতার নাম: পান্নু মণ্ডল
বাড়ির নং : n0099
বয়স : 47 লিঙ্গ : পুরুষ
ফটো উপলব্ধ

457 UYN2703973
নাম : হাসি মন্ডল
পিতার নাম: অভয় মন্ডল
বাড়ির নং : এন0099
বয়স : 20 লিঙ্গ : মহিলা
ফটো উপলব্ধ

458 JVR2383669
নাম : মদন মন্ডল
পিতার নাম: অতুল মন্ডল
বাড়ির নং : n0064
বয়স : 44 লিঙ্গ : পুরুষ
ফটো উপলব্ধ

459 JVR3416542
নাম : মাধবী মন্ডল
স্বামীর নাম: রাজকুমার মন্ডল
বাড়ির নং : n0059
বয়স : 42 লিঙ্গ : মহিলা
ফটো উপলব্ধ

460 UYN2701829
নাম : দেবাংশু কুমার মন্ডল
মায়ের নাম: মাধবী মন্ডল
বাড়ির নং : এন0059
বয়স : 20 লিঙ্গ : পুরুষ
ফটো উপলব্ধ

461 UYN1587633
নাম : টুম্পা মন্ডল
স্বামীর নাম: গোবিন্দ মন্ডল
বাড়ির নং : n0055
বয়স : 30 লিঙ্গ : মহিলা
ফটো উপলব্ধ

462 WB/07/046/147264
নাম : মায়া মণ্ডল
স্বামীর নাম: মানিক মণ্ডল
বাড়ির নং : n0055
বয়স : 53 লিঙ্গ : মহিলা
ফটো উপলব্ধ

463 WB/07/046/147263
নাম : মানিক মণ্ডল
পিতার নাম: সতীশ মণ্ডল
বাড়ির নং : n0055
বয়স : 63 লিঙ্গ : পুরুষ
ফটো উপলব্ধ

464 JVR2383859
নাম : স্বপন মন্ডল
পিতার নাম: জীতেন্দ্র নাথ মন্ডল
বাড়ির নং : n0104
বয়স : 43 লিঙ্গ : পুরুষ
ফটো উপলব্ধ

465 UYN1839083
নাম : রুম্পা মন্ডল
স্বামীর নাম: জয়ন্ত মন্ডল
বাড়ির নং : 108
বয়স : 28 লিঙ্গ : মহিলা
ফটো উপলব্ধ

466 JVR2383826
নাম : সন্তোষ মন্ডল
পিতার নাম: খগেশ্বর মন্ডল
বাড়ির নং : n0134
বয়স : 49 লিঙ্গ : পুরুষ
ফটো উপলব্ধ

467 JVR1531813
নাম : তাপস মণ্ডল
পিতার নাম: ভূষন মণ্ডল
বাড়ির নং : n0141
বয়স : 54 লিঙ্গ : পুরুষ
ফটো উপলব্ধ

468 UYN1070895
নাম : গৌতম মন্ডল
মায়ের নাম: লতা মন্ডল
বাড়ির নং : n0100
বয়স : 35 লিঙ্গ : পুরুষ
ফটো উপলব্ধ

469 JVR2821619
নাম : সঞ্জয় মন্ডল
পিতার নাম: গল্লু মন্ডল
বাড়ির নং : n0098
বয়স : 42 লিঙ্গ : পুরুষ
ফটো উপলব্ধ

470 JVR0015297
নাম : প্রসন্ন কুমার মণ্ডল
পিতার নাম: জীতেন্দ্র নাথ মণ্ডল
বাড়ির নং : n0104
বয়স : 50 লিঙ্গ : পুরুষ
ফটো উপলব্ধ

471 UYN0057950
নাম : মিঠু মন্ডল
পিতার নাম: রবি মন্ডল
বাড়ির নং : n0103
বয়স : 38 লিঙ্গ : পুরুষ
ফটো উপলব্ধ

472 UYN2128437
নাম : অচিন্ত মন্ডল
পিতার নাম: স্বপন মন্ডল
বাড়ির নং : নং১৭৪
বয়স : 25 লিঙ্গ : পুরুষ
ফটো উপলব্ধ

473 UYN2174779
নাম : কৃষ্ণা মন্ডল
স্বামীর নাম: সাগর মন্ডল
বাড়ির নং : এন0065
বয়স : 25 লিঙ্গ : মহিলা
ফটো উপলব্ধ

474 WB/07/046/147242
নাম : সারথী মণ্ডল
স্বামীর নাম: বিভুতি মণ্ডল
বাড়ির নং : n0083
বয়স : 61 লিঙ্গ : মহিলা
ফটো উপলব্ধ

475 JVR2821593
নাম : সজল কুমার মন্ডল
পিতার নাম: সুধীর চন্দ্র মন্ডল
বাড়ির নং : n0082
বয়স : 42 লিঙ্গ : পুরুষ
ফটো উপলব্ধ

476 WB/07/046/147238
নাম : উজ্জ্বল কুমার মণ্ডল
পিতার নাম: সুধীর চন্দ্র মণ্ডল
বাড়ির নং : n0082
বয়স : 50 লিঙ্গ : পুরুষ
ফটো উপলব্ধ

477 WB/07/046/147259
নাম : ফুলরানী মণ্ডল
স্বামীর নাম: প্রমথ মণ্ডল
বাড়ির নং : n0081
বয়স : 58 লিঙ্গ : মহিলা
ফটো উপলব্ধ

478 WB/07/046/147123
নাম : জাহ্নবী মণ্ডল
স্বামীর নাম: বিশেশ্বর মণ্ডল
বাড়ির নং : n0096
বয়স : 71 লিঙ্গ : মহিলা
ফটো উপলব্ধ

479 UYN2704567
নাম : বিক্রম মন্ডল
পিতার নাম: বিজয় মন্ডল
বাড়ির নং : এন0096
বয়স : 20 লিঙ্গ : পুরুষ
ফটো উপলব্ধ

480 UYN1349984
নাম : রাখী মন্ডল
স্বামীর নাম: সঞ্জয় মন্ডল
বাড়ির নং : n0098
বয়স : 33 লিঙ্গ : মহিলা
ফটো উপলব্ধ

481 UYN1587542
নাম : কাকলি মন্ডল
স্বামীর নাম: বেচন মন্ডল
বাড়ির নং : n0118
বয়স : 34 লিঙ্গ : মহিলা
ফটো উপলব্ধ

482 UYN2601136
নাম : সুস্মিতা মন্ডল
পিতার নাম: সুধীর মন্ডল
বাড়ির নং : এন0142
বয়স : 27 লিঙ্গ : মহিলা
ফটো উপলব্ধ

483 WB/07/046/147485
নাম : পঞ্চমী মণ্ডল
স্বামীর নাম: গাল্লুরাম মণ্ডল
বাড়ির নং : n0118
বয়স : 66 লিঙ্গ : মহিলা
ফটো উপলব্ধ

484 UYN1587450
নাম : জল্পনা মন্ডল
স্বামীর নাম: মঙ্গল মন্ডল
বাড়ির নং : n0121
বয়স : 31 লিঙ্গ : মহিলা
ফটো উপলব্ধ

485 MQQ3242872
নাম : কল্পনা হীরা
স্বামীর নাম: শশাধর হীরা
বাড়ির নং : এন0117
বয়স : 39 লিঙ্গ : মহিলা
ফটো উপলব্ধ

486 JVR1533256
নাম : অনিল মণ্ডল
পিতার নাম: পান্নু মণ্ডল
বাড়ির নং : n0095
বয়স : 56 লিঙ্গ : পুরুষ
ফটো উপলব্ধ

487 WB/07/046/147128
নাম : প্রতিমা মণ্ডল
স্বামীর নাম: অরুন মণ্ডল
বাড়ির নং : n0094
বয়স : 56 লিঙ্গ : মহিলা
ফটো উপলব্ধ

488 UYN1204494
নাম : বৈশাখী মন্ডল
স্বামীর নাম: বিপ্লব মন্ডল
বাড়ির নং : n0129
বয়স : 38 লিঙ্গ : মহিলা
ফটো উপলব্ধ

489 JVR3260023
নাম : বিপ্লব মন্ডল
পিতার নাম: বিভূতি মন্ডল
বাড়ির নং : n0129
বয়স : 40 লিঙ্গ : পুরুষ
ফটো উপলব্ধ

490 JVR3157765
নাম : বীনা মণ্ডল
স্বামীর নাম: সুকুমার মণ্ডল
বাড়ির নং : n0127
বয়স : 40 লিঙ্গ : মহিলা
ফটো উপলব্ধ

491 UYN1204650
নাম : বেচন মন্ডল
পিতার নাম: গল্লু মন্ডল
বাড়ির নং : n0118
বয়স : 36 লিঙ্গ : পুরুষ
ফটো উপলব্ধ

492 WB/07/046/147163
নাম : ঠাকুর মণ্ডল
পিতার নাম: ফিরন মণ্ডল
বাড়ির নং : n0107
বয়স : 61 লিঙ্গ : পুরুষ
ফটো উপলব্ধ

493 UYN1943620
নাম : বিজয় মন্ডল
পিতার নাম: তাপস মন্ডল
বাড়ির নং : n0141
বয়স : 28 লিঙ্গ : পুরুষ
ফটো উপলব্ধ

494 UYN1943604
নাম : অসীম মন্ডল
পিতার নাম: কার্ত্তিক মন্ডল
বাড়ির নং : n0113
বয়স : 28 লিঙ্গ : পুরুষ
ফটো উপলব্ধ

495 UYN1943547
নাম : সাগরী মন্ডল
স্বামীর নাম: সনাতন মন্ডল
বাড়ির নং : n0080
বয়স : 28 লিঙ্গ : মহিলা
ফটো উপলব্ধ

496 UYN1459932
নাম : সুবর্না মন্ডল
পিতার নাম: বাসুদেব মন্ডল
বাড়ির নং : n0199
বয়স : 31 লিঙ্গ : মহিলা
ফটো উপলব্ধ

497 WB/07/046/147484
নাম : রঞ্জনা হালদার(মণ্ডল)
স্বামীর নাম: অভয় মণ্ডল
বাড়ির নং : n0101
বয়স : 52 লিঙ্গ : মহিলা
ফটো উপলব্ধ

498 JVR1861616
নাম : অতুল চন্দ্র মণ্ডল
পিতার নাম: গোষ্ঠ চন্দ্র মণ্ডল
বাড়ির নং : n0268
বয়স : 44 লিঙ্গ : পুরুষ
ফটো উপলব্ধ

499 WB/07/046/147479
নাম : পুতুল মণ্ডল
স্বামীর নাম: ঘুরন মণ্ডল
বাড়ির নং : n0097
বয়স : 56 লিঙ্গ : মহিলা
ফটো উপলব্ধ

500 UYN2702678
নাম : কমলা সরকার মন্ডল
স্বামীর নাম: সঞ্জিত মন্ডল
বাড়ির নং : এন0097
বয়স : 23 লিঙ্গ : মহিলা
ফটো উপলব্ধ

501 JVR3472966
নাম : মৌমিতা কর্মকার (মন্ডল)
স্বামীর নাম: নবকান্ত মন্ডল
বাড়ির নং : n0060
বয়স : 38 লিঙ্গ : মহিলা
ফটো উপলব্ধ

502 JVR1531292
নাম : নবকান্ত মণ্ডল
পিতার নাম: কিরণ চন্দ্র মণ্ডল
বাড়ির নং : n0060
বয়স : 47 লিঙ্গ : পুরুষ
ফটো উপলব্ধ

503 JVR2821882
নাম : সপ্তমী মন্ডল
স্বামীর নাম: রামচন্দ্র মন্ডল
বাড়ির নং : n0129
বয়স : 43 লিঙ্গ : মহিলা
ফটো উপলব্ধ

504 UYN2045797
নাম : রবিন মন্ডল
পিতার নাম: তাপস মন্ডল
বাড়ির নং : n0141
বয়স : 26 লিঙ্গ : পুরুষ
ফটো উপলব্ধ

505 UYN2018828
নাম : হারাধন মন্ডল
পিতার নাম: খগেন মন্ডল
বাড়ির নং : n0086
বয়স : 27 লিঙ্গ : পুরুষ
ফটো উপলব্ধ

506 UYN1965847
নাম : কৃষ্ণ মন্ডল
পিতার নাম: ভবতোষ মন্ডল
বাড়ির নং : n0115
বয়স : 27 লিঙ্গ : পুরুষ
ফটো উপলব্ধ

507 JVR3416633
নাম : বিশয়া মন্ডল
স্বামীর নাম: অর্জন মন্ডল
বাড়ির নং : n0111
বয়স : 43 লিঙ্গ : মহিলা
ফটো উপলব্ধ

508 JVR2384204
নাম : কোকিলা মন্ডল
স্বামীর নাম: ভাদু মন্ডল
বাড়ির নং : n0111
বয়স : 46 লিঙ্গ : মহিলা
ফটো উপলব্ধ

509 UYN2150480
নাম : মৌসুমী মন্ডল
পিতার নাম: রতন মন্ডল
বাড়ির নং : নং130
বয়স : 25 লিঙ্গ : মহিলা
ফটো উপলব্ধ

510 UYN2721785
নাম : সুধীর মণ্ডল
পিতার নাম: জয়ারাম মণ্ডল
বাড়ির নং : n0071
বয়স : 65 লিঙ্গ : পুরুষ
ফটো উপলব্ধ

511 WB/07/046/147160
নাম : কাজল মন্ডল
স্বামীর নাম: রবি মন্ডল
বাড়ির নং : n0108
বয়স : 51 লিঙ্গ : মহিলা
ফটো উপলব্ধ

512 WB/07/046/147094
নাম : পঞ্চমী মণ্ডল
স্বামীর নাম: উদয় মণ্ডল
বাড়ির নং : n0070
বয়স : 50 লিঙ্গ : মহিলা
ফটো উপলব্ধ

513 UYN2703718
নাম : মাম্পি মন্ডল
পিতার নাম: দীপঙ্কর মন্ডল
বাড়ির নং : এন0070
বয়স : 23 লিঙ্গ : মহিলা
ফটো উপলব্ধ

514 JVR1860790
নাম : রামচন্দ্র মণ্ডল
পিতার নাম: বিভূতি মণ্ডল
বাড়ির নং : n0129
বয়স : 48 লিঙ্গ : পুরুষ
ফটো উপলব্ধ

515 UYN0058081
নাম : ভজন মন্ডল
পিতার নাম: ঘুরন মন্ডল
বাড়ির নং : n0109
বয়স : 40 লিঙ্গ : পুরুষ
ফটো উপলব্ধ

516 UYN2148625
নাম : অচিন্ত মন্ডল
পিতার নাম: মৃত বিভূতি মন্ডল
বাড়ির নং : নং067
বয়স : 26 লিঙ্গ : পুরুষ
ফটো উপলব্ধ

517 JVR3416526
নাম : প্রনব মন্ডল
পিতার নাম: মহেন্দ্র নাথ মন্ডল
বাড়ির নং : n0147
বয়স : 39 লিঙ্গ : পুরুষ
ফটো উপলব্ধ

518 UYN2233450
নাম : বীনা মণ্ডল
স্বামীর নাম: অধীর মণ্ডল
বাড়ির নং : n0140
বয়স : 57 লিঙ্গ : মহিলা
ফটো উপলব্ধ

519 JVR2821890
নাম : লক্ষ্মী যাদব
স্বামীর নাম: পবন যাদব
বাড়ির নং : n0083
বয়স : 48 লিঙ্গ : মহিলা
ফটো উপলব্ধ

520 UYN1943679
নাম : প্রসেনজিৎ সিংহ
পিতার নাম: খোকন সিংহ
বাড়ির নং : n0142
বয়স : 29 লিঙ্গ : পুরুষ
ফটো উপলব্ধ

521 UYN2525665
নাম : যোগেশ মণ্ডল
পিতার নাম: গোবর্দ্ধন মণ্ডল
বাড়ির নং : n0062
বয়স : 68 লিঙ্গ : পুরুষ
ফটো উপলব্ধ

522 UYN2045938
নাম : বাপন মন্ডল
পিতার নাম: জীবন মন্ডল
বাড়ির নং : n0080
বয়স : 26 লিঙ্গ : পুরুষ
ফটো উপলব্ধ

523 WB/07/046/147181
নাম : চঞ্চলা মণ্ডল
স্বামীর নাম: কমল মণ্ডল
বাড়ির নং : n0120
বয়স : 52 লিঙ্গ : মহিলা
ফটো উপলব্ধ

524 UYN1459809
নাম : পিন্টু মন্ডল
পিতার নাম: ভূপেন মন্ডল
বাড়ির নং : n0001
বয়স : 35 লিঙ্গ : পুরুষ
ফটো উপলব্ধ

525 FXV2861359
নাম : আদরী মণ্ডল
স্বামীর নাম: সিতেশ মণ্ডল
বাড়ির নং : n0277
বয়স : 42 লিঙ্গ : মহিলা
ফটো উপলব্ধ

526 WB/07/046/147130
নাম : মেনকা মণ্ডল
স্বামীর নাম: লক্ষ্মন মণ্ডল
বাড়ির নং : n0092
বয়স : 55 লিঙ্গ : মহিলা
ফটো উপলব্ধ

527 WB/07/046/147131
নাম : পঞ্চানন মণ্ডল
পিতার নাম: কিষ্ট মণ্ডল
বাড়ির নং : n0091
বয়স : 54 লিঙ্গ : পুরুষ
ফটো উপলব্ধ

528 WB/07/046/147127
নাম : সারথী মণ্ডল
স্বামীর নাম: হরিমোহন মণ্ডল
বাড়ির নং : n0090
বয়স : 61 লিঙ্গ : মহিলা
ফটো উপলব্ধ

529 UYN2045854
নাম : সুজন মন্ডল
পিতার নাম: লক্ষী মন্ডল
বাড়ির নং : N0072
বয়স : 27 লিঙ্গ : পুরুষ
ফটো উপলব্ধ

530 UYN2045821
নাম : সাগর মন্ডল
পিতার নাম: মৃত অজিত মন্ডল
বাড়ির নং : N0065
বয়স : 27 লিঙ্গ : পুরুষ
ফটো উপলব্ধ

531 UYN1349869
নাম : ধ্রুব মন্ডল
পিতার নাম: ভবেশ মন্ডল
বাড়ির নং : n0185
বয়স : 33 লিঙ্গ : পুরুষ
ফটো উপলব্ধ

532 UYN1349828
নাম : সাগর মন্ডল
পিতার নাম: কানাই মন্ডল
বাড়ির নং : n0146
বয়স : 36 লিঙ্গ : পুরুষ
ফটো উপলব্ধ

533 UYN1587641
নাম : স্বপন মন্ডল
পিতার নাম: লক্ষণ মন্ডল
বাড়ির নং : n0092
বয়স : 35 লিঙ্গ : পুরুষ
ফটো উপলব্ধ

534 UYN1459874
নাম : রিমা মন্ডল
স্বামীর নাম: নয়ন মন্ডল
বাড়ির নং : n0090
বয়স : 33 লিঙ্গ : মহিলা
ফটো উপলব্ধ

535 JVR3416492
নাম : নয়ন মন্ডল
পিতার নাম: হরি মন্ডল
বাড়ির নং : n0090
বয়স : 38 লিঙ্গ : পুরুষ
ফটো উপলব্ধ

536 UYN2741221
নাম : জুলি মন্ডল
স্বামীর নাম: পঞ্চানন মণ্ডল
বাড়ির নং : n0090
বয়স : 54 লিঙ্গ : মহিলা
ফটো উপলব্ধ

537 WB/07/046/147089
নাম : বাবলি মণ্ডল
স্বামীর নাম: ফনি মণ্ডল
বাড়ির নং : n0087
বয়স : 51 লিঙ্গ : মহিলা
ফটো উপলব্ধ

538 WB/07/046/147081
নাম : রীনা মণ্ডল
স্বামীর নাম: খগেন মণ্ডল
বাড়ির নং : n0086
বয়স : 52 লিঙ্গ : মহিলা
ফটো উপলব্ধ

539 UYN2712024
নাম : খুরন মন্ডল
পিতার নাম: ছবিলাল মণ্ডল
বাড়ির নং : n0088
বয়স : 59 লিঙ্গ : পুরুষ
ফটো উপলব্ধ

540 JVR2383685
নাম : সবিতা মন্ডল
স্বামীর নাম: প্রতাপ মন্ডল
বাড়ির নং : n0140
বয়স : 42 লিঙ্গ : মহিলা
ফটো উপলব্ধ

541 JVR2383834
নাম : জীতেন মন্ডল
পিতার নাম: খগেশ্বর মন্ডল
বাড়ির নং : n0134
বয়স : 43 লিঙ্গ : পুরুষ
ফটো উপলব্ধ

542 JVR2836229
নাম : মীরা মণ্ডল
স্বামীর নাম: ভূষন মণ্ডল
বাড়ির নং : n0222
বয়স : 56 লিঙ্গ : মহিলা
ফটো উপলব্ধ

543 UYN1735281
নাম : সুশান্ত মন্ডল
পিতার নাম: ধণঞ্জয় মন্ডল
বাড়ির নং : n0068
বয়স : 29 লিঙ্গ : পুরুষ
ফটো উপলব্ধ

544 WB/07/046/147098
নাম : চন্দনা মণ্ডল
স্বামীর নাম: ধনঞ্জয় মণ্ডল
বাড়ির নং : n0068
বয়স : 50 লিঙ্গ : মহিলা
ফটো উপলব্ধ

545 UYN1580463
নাম : অর্পন কুমার রায়
পিতার নাম: জগন্নাথ রায়
বাড়ির নং : এন0035
বয়স : 30 লিঙ্গ : পুরুষ
ফটো উপলব্ধ

546 UYN2403533
নাম : আদরী সরকার রায়
স্বামীর নাম: অর্পণ কুমার রায়
বাড়ির নং : এন0035
বয়স : 24 লিঙ্গ : মহিলা
ফটো উপলব্ধ

547 JVR3473147
নাম : সীমা মন্ডল
স্বামীর নাম: উত্তম মন্ডল
বাড়ির নং : n0015
বয়স : 37 লিঙ্গ : মহিলা
ফটো উপলব্ধ

548 WB/07/046/147122
নাম : পূর্নিমা মণ্ডল
স্বামীর নাম: স্বপন মণ্ডল
বাড়ির নং : n0174
বয়স : 51 লিঙ্গ : মহিলা
ফটো উপলব্ধ

549 JVR2821957
নাম : উত্তম মন্ডল
পিতার নাম: রমেশ মন্ডল
বাড়ির নং : n0015
বয়স : 42 লিঙ্গ : পুরুষ
ফটো উপলব্ধ

550 JVR3260049
নাম : বিশ্বনাথ মন্ডল
পিতার নাম: যতীশ মন্ডল
বাড়ির নং : n0037
বয়স : 39 লিঙ্গ : পুরুষ
ফটো উপলব্ধ

551 JVR0038828
নাম : ঝর্না মণ্ডল
স্বামীর নাম: বাসুদেব মণ্ডল
বাড়ির নং : n0200
বয়স : 54 লিঙ্গ : মহিলা
ফটো উপলব্ধ

552 WB/07/046/147443
নাম : নরেশ চন্দ্র মণ্ডল
পিতার নাম: বিশ্বেশ্বর মণ্ডল
বাড়ির নং : n0044
বয়স : 72 লিঙ্গ : পুরুষ
ফটো উপলব্ধ

553 UYN0988907
নাম : সুনীল মণ্ডল
পিতার নাম: মুল্লিরাম মণ্ডল
বাড়ির নং : n0035
বয়স : 42 লিঙ্গ : পুরুষ
ফটো উপলব্ধ

554 UYN1587617
নাম : স্বপন মন্ডল
পিতার নাম: বীরেশ মন্ডল
বাড়ির নং : n0067
বয়স : 30 লিঙ্গ : পুরুষ
ফটো উপলব্ধ

555 UYN2704054
নাম : বাবলী মন্ডল
স্বামীর নাম: স্বপন মন্ডল
বাড়ির নং : এন0067
বয়স : 27 লিঙ্গ : মহিলা
ফটো উপলব্ধ

556 UYN1587658
নাম : পবন মন্ডল
পিতার নাম: লক্ষন মন্ডল
বাড়ির নং : n0092
বয়স : 31 লিঙ্গ : পুরুষ
ফটো উপলব্ধ

557 UYN2703932
নাম : সন্তোষী মন্ডল
স্বামীর নাম: পবন মন্ডল
বাড়ির নং : এন0092
বয়স : 21 লিঙ্গ : মহিলা
ফটো উপলব্ধ

558 UYN1349901
নাম : রাজ কুমার মন্ডল
পিতার নাম: কানাই মন্ডল
বাড়ির নং : n0085
বয়স : 33 লিঙ্গ : পুরুষ
ফটো উপলব্ধ

559 UYN1460112
নাম : নিলিমা বিশ্বাস(মন্ডল)
স্বামীর নাম: রামচন্দ্র মন্ডল
বাড়ির নং : n0134
বয়স : 37 লিঙ্গ : মহিলা
ফটো উপলব্ধ

560 UYN2164630
নাম : কাকলী মন্ডল
মায়ের নাম: সুজাতা মন্ডল
বাড়ির নং : নং0066
বয়স : 25 লিঙ্গ : মহিলা
ফটো উপলব্ধ

561 UYN1459866
নাম : শরৎ মন্ডল
পিতার নাম: যোগেশ মন্ডল
বাড়ির নং : n0062
বয়স : 32 লিঙ্গ : পুরুষ
ফটো উপলব্ধ

562 UYN1735539
নাম : টুম্পা মন্ডল
পিতার নাম: গজানন মন্ডল
বাড়ির নং : n0056
বয়স : 37 লিঙ্গ : মহিলা
ফটো উপলব্ধ

563 UYN1587625
নাম : রাখি মন্ডল
স্বামীর নাম: গোপাল মন্ডল
বাড়ির নং : n0053
বয়স : 34 লিঙ্গ : মহিলা
ফটো উপলব্ধ

564 UYN2393650
নাম : অনুপা মন্ডল
পিতার নাম: অধীর মন্ডল
বাড়ির নং : N0074
বয়স : 25 লিঙ্গ : মহিলা
ফটো উপলব্ধ

565 JVR0286435
নাম : মথুর মণ্ডল
পিতার নাম: ফিরন মণ্ডল
বাড়ির নং : n0079
বয়স : 55 লিঙ্গ : পুরুষ
ফটো উপলব্ধ

566 UYN1460088
নাম : পম্পা মন্ডল
স্বামীর নাম: অনুপ মন্ডল
বাড়ির নং : n0074
বয়স : 32 লিঙ্গ : মহিলা
ফটো উপলব্ধ

567 WB/07/046/147118
নাম : অধীর মণ্ডল
পিতার নাম: হরিলাল মণ্ডল
বাড়ির নং : n0074
বয়স : 54 লিঙ্গ : পুরুষ
ফটো উপলব্ধ

568 JVR2821775
নাম : রাজেন্দ্রনাথ মণ্ডল
পিতার নাম: নরেন্দ্র নাথ মণ্ডল
বাড়ির নং : n0052
বয়স : 47 লিঙ্গ : পুরুষ
ফটো উপলব্ধ

569 UYN2566370
নাম : মদন কর্মকার
পিতার নাম: ধনঞ্জয় কর্মকার
বাড়ির নং : এন0113
বয়স : 48 লিঙ্গ : পুরুষ
ফটো উপলব্ধ

570 WB/07/046/147214
নাম : কুন্তি মণ্ডল
স্বামীর নাম: মথুর মণ্ডল
বাড়ির নং : n0079
বয়স : 51 লিঙ্গ : মহিলা
ফটো উপলব্ধ

571 WB/07/046/147111
নাম : গীতা মণ্ডল
স্বামীর নাম: লক্ষ্মী মণ্ডল
বাড়ির নং : n0072
বয়স : 56 লিঙ্গ : মহিলা
ফটো উপলব্ধ

572 UYN2699932
নাম : সুদীপ মন্ডল
পিতার নাম: লক্ষ্মী মন্ডল
বাড়ির নং : এন0072
বয়স : 20 লিঙ্গ : পুরুষ
ফটো উপলব্ধ

573 WB/07/046/147136
নাম : দিগেন্দ্র নাথ মণ্ডল
পিতার নাম: রাখাল চন্দ্র মণ্ডল
বাড়ির নং : n0138
বয়স : 61 লিঙ্গ : পুরুষ
ফটো উপলব্ধ

574 JVR3259827
নাম : কবিতা মণ্ডল
স্বামীর নাম: শঙ্কর মণ্ডল
বাড়ির নং : n0265
বয়স : 42 লিঙ্গ : মহিলা
ফটো উপলব্ধ

575 JVR2384139
নাম : সমিতা মন্ডল
স্বামীর নাম: বনমালী মন্ডল
বাড়ির নং : n0133
বয়স : 50 লিঙ্গ : মহিলা
ফটো উপলব্ধ

576 UYN1349950
নাম : বিপ্লব মন্ডল
পিতার নাম: বিরেন মন্ডল
বাড়ির নং : n0114
বয়স : 34 লিঙ্গ : পুরুষ
ফটো উপলব্ধ

577 UYN2164606
নাম : রাখি মন্ডল
স্বামীর নাম: বাপি মন্ডল
বাড়ির নং : নং0123
বয়স : 29 লিঙ্গ : মহিলা
ফটো উপলব্ধ

578 WB/07/046/147252
নাম : বনমালী মণ্ডল
পিতার নাম: ভোলানাথ মণ্ডল
বাড়ির নং : n0133
বয়স : 55 লিঙ্গ : পুরুষ
ফটো উপলব্ধ

579 UYN1832658
নাম : পূর্নিমা মন্ডল
স্বামীর নাম: কাজল মন্ডল
বাড়ির নং : n0085
বয়স : 35 লিঙ্গ : মহিলা
ফটো উপলব্ধ

580 JVR2821783
নাম : দিপালী মন্ডল
স্বামীর নাম: রাজেন্দ্র নাথ মন্ডল
বাড়ির নং : n0052
বয়স : 44 লিঙ্গ : মহিলা
ফটো উপলব্ধ

581 JVR0285379
নাম : ঠাকুরদাস মণ্ডল
পিতার নাম: উমেশ মণ্ডল
বাড়ির নং : n0080
বয়স : 59 লিঙ্গ : পুরুষ
ফটো উপলব্ধ

582 JVR2821692
নাম : ডালিম মণ্ডল
স্বামীর নাম: সুধীর মণ্ডল
বাড়ির নং : n0078
বয়স : 56 লিঙ্গ : মহিলা
ফটো উপলব্ধ

583 UYN2731263
নাম : সুধীর মণ্ডল
পিতার নাম: কিশ্ঠলাল মন্ডল
বাড়ির নং : n0078
বয়স : 61 লিঙ্গ : পুরুষ
ফটো উপলব্ধ

584 WB/07/046/147117
নাম : শান্তি মণ্ডল
স্বামীর নাম: গয়ানাথ মণ্ডল
বাড়ির নং : n0075
বয়স : 52 লিঙ্গ : মহিলা
ফটো উপলব্ধ

585 UYN2461200
নাম : পুজা মন্ডল
স্বামীর নাম: স্বপন মন্ডল
বাড়ির নং : এন0015
বয়স : 23 লিঙ্গ : মহিলা
ফটো উপলব্ধ

586 JVR2383982
নাম : অমল মন্ডল
পিতার নাম: পুরণ মন্ডল
বাড়ির নং : n0117
বয়স : 43 লিঙ্গ : পুরুষ
ফটো উপলব্ধ

587 UYN1735323
নাম : দীপঙ্কর মন্ডল
পিতার নাম: নরেন মন্ডল
বাড়ির নং : n0116
বয়স : 29 লিঙ্গ : পুরুষ
ফটো উপলব্ধ

588 WB/07/046/147284
নাম : রানী মণ্ডল
স্বামীর নাম: ভবতোষ মণ্ডল
বাড়ির নং : n0115
বয়স : 59 লিঙ্গ : মহিলা
ফটো উপলব্ধ

589 WB/07/046/147246
নাম : ঝর্ণা মণ্ডল
স্বামীর নাম: বীরেন মণ্ডল
বাড়ির নং : n0114
বয়স : 58 লিঙ্গ : মহিলা
ফটো উপলব্ধ

590 WB/07/046/147189
নাম : জীবন মণ্ডল
পিতার নাম: উমেশ মণ্ডল
বাড়ির নং : n0080
বয়স : 53 লিঙ্গ : পুরুষ
ফটো উপলব্ধ

591 WB/07/046/147083
নাম : উষা মণ্ডল
স্বামীর নাম: কানাই মণ্ডল
বাড়ির নং : n0085
বয়স : 58 লিঙ্গ : মহিলা
ফটো উপলব্ধ

592 JVR1531110
নাম : কাজল কুমার মণ্ডল
পিতার নাম: সুধীর চন্দ্র মণ্ডল
বাড়ির নং : n0082
বয়স : 49 লিঙ্গ : পুরুষ
ফটো উপলব্ধ

593 JVR2384196
নাম : চন্দনা মন্ডল
স্বামীর নাম: দীগেন্দ্র নাথ মন্ডল
বাড়ির নং : n0138
বয়স : 46 লিঙ্গ : মহিলা
ফটো উপলব্ধ

594 JVR1531102
নাম : বিজয় মণ্ডল
পিতার নাম: সুবোল মণ্ডল
বাড়ির নং : n0131
বয়স : 58 লিঙ্গ : পুরুষ
ফটো উপলব্ধ

595 UYN1349927
নাম : পাপাই মন্ডল
পিতার নাম: রতন মন্ডল
বাড়ির নং : n0130
বয়স : 32 লিঙ্গ : পুরুষ
ফটো উপলব্ধ

596 UYN2721165
নাম : ফাল্গুনী মন্ডল
স্বামীর নাম: রতন মণ্ডল
বাড়ির নং : n0130
বয়স : 47 লিঙ্গ : মহিলা
ফটো উপলব্ধ

597 JVR3157773
নাম : উমা মন্ডল
স্বামীর নাম: অতুল চন্দ্র মন্ডল
বাড়ির নং : 193
বয়স : 40 লিঙ্গ : মহিলা
ফটো উপলব্ধ

598 WB/07/046/147276
নাম : পারুল মন্ডল
স্বামীর নাম: সুরেশ মন্ডল
বাড়ির নং : n0139
বয়স : 68 লিঙ্গ : মহিলা
ফটো উপলব্ধ

599 JVR3259587
নাম : পিন্টু মণ্ডল
পিতার নাম: জিতেন মণ্ডল
বাড়ির নং : n0112
বয়স : 38 লিঙ্গ : পুরুষ
ফটো উপলব্ধ

600 UYN2045763
নাম : গঙ্গা কুমার মন্ডল
পিতার নাম: উত্তম মন্ডল
বাড়ির নং : n0137
বয়স : 26 লিঙ্গ : পুরুষ
ফটো উপলব্ধ

601 UYN1204429
নাম : সমর মন্ডল
পিতার নাম: ডোলু মন্ডল
বাড়ির নং : n0054
বয়স : 37 লিঙ্গ : পুরুষ
ফটো উপলব্ধ

602 UYN2045847
নাম : সীতেশ মন্ডল
পিতার নাম: মৃত রাধিকা নাথ মন্ডল
বাড়ির নং : n0276
বয়স : 55 লিঙ্গ : পুরুষ
ফটো উপলব্ধ

603 UYN2703700
নাম : ঈষিকা মন্ডল
পিতার নাম: সীতেশ মন্ডল
বাড়ির নং : এন0276
বয়স : 22 লিঙ্গ : মহিলা
ফটো উপলব্ধ

604 UYN1735414
নাম : মধুসূদন মন্ডল
পিতার নাম: ভবেশ চন্দ্র মন্ডল
বাড়ির নং : n0247
বয়স : 42 লিঙ্গ : পুরুষ
ফটো উপলব্ধ

605 UYN1587716
নাম : সুভাষ চন্দ্র মন্ডল
পিতার নাম: রসিকলাল মন্ডল
বাড়ির নং : n0229
বয়স : 59 লিঙ্গ : পুরুষ
ফটো উপলব্ধ

606 UYN0992925
নাম : রিংকু মন্ডল
পিতার নাম: ভূষন মন্ডল
বাড়ির নং : n0223
বয়স : 35 লিঙ্গ : পুরুষ
ফটো উপলব্ধ

607 UYN1832427
নাম : দয়াল মন্ডল
পিতার নাম: উত্তম মন্ডল
বাড়ির নং : n0137
বয়স : 28 লিঙ্গ : পুরুষ
ফটো উপলব্ধ

608 UYN1587724
নাম : লাভলী মন্ডল
স্বামীর নাম: সুভাষ চন্দ্র মন্ডল
বাড়ির নং : n0230
বয়স : 51 লিঙ্গ : মহিলা
ফটো উপলব্ধ

609 WB/07/046/147157
নাম : টানু মন্ডল
পিতার নাম: ফিরন মন্ডল
বাড়ির নং : n0119
বয়স : 57 লিঙ্গ : পুরুষ
ফটো উপলব্ধ

610 WB/07/043/495431
নাম : মীনা রানী মন্ডল
স্বামীর নাম: নরেন্দ্র নাথ মন্ডল
বাড়ির নং : n0217
বয়স : 65 লিঙ্গ : মহিলা
ফটো উপলব্ধ

611 JVR2821767
নাম : তপন মন্ডল
পিতার নাম: ধীরেন্দ্র মন্ডল
বাড়ির নং : n0102
বয়স : 43 লিঙ্গ : পুরুষ
ফটো উপলব্ধ

612 NTF1354042
নাম : বাসুদেব মন্ডল
পিতার নাম: উপেন্দ্র নাথ মন্ডল
বাড়ির নং : n0225
বয়স : 61 লিঙ্গ : পুরুষ
ফটো উপলব্ধ

613 JVR3260056
নাম : বাপি মন্ডল
পিতার নাম: সুধীর মন্ডল
বাড়ির নং : n0196
বয়স : 39 লিঙ্গ : পুরুষ
ফটো উপলব্ধ

614 UYN2351633
নাম : রিনা রায় মন্ডল
স্বামীর নাম: বিকাশ চন্দ্র মন্ডল
বাড়ির নং : N0216
বয়স : 34 লিঙ্গ : মহিলা
ফটো উপলব্ধ

615 UYN2347656
নাম : নীলিমা মন্ডল
স্বামীর নাম: প্রীতম মন্ডল
বাড়ির নং : নং278
বয়স : 24 লিঙ্গ : মহিলা
ফটো উপলব্ধ

616 UYN1070879
নাম : শিবু মন্ডল
পিতার নাম: ডলু মন্ডল
বাড়ির নং : n0054
বয়স : 34 লিঙ্গ : পুরুষ
ফটো উপলব্ধ

617 UYN1832492
নাম : বর্ণালী মন্ডল
পিতার নাম: বাসুদেব মন্ডল
বাড়ির নং : n0225
বয়স : 28 লিঙ্গ : মহিলা
ফটো উপলব্ধ

618 UYN1735265
নাম : শুভঙ্কর মন্ডল
পিতার নাম: ঠাকুর মন্ডল
বাড়ির নং : n0137
বয়স : 29 লিঙ্গ : পুরুষ
ফটো উপলব্ধ

619 JVR2821668
নাম : ভানু মন্ডল
স্বামীর নাম: পুর্নচন্দ্র মন্ডল
বাড়ির নং : n0137
বয়স : 54 লিঙ্গ : মহিলা
ফটো উপলব্ধ

620 JVR2822062
নাম : আলতী মন্ডল
স্বামীর নাম: রাম মন্ডল
বাড়ির নং : n0190
বয়স : 40 লিঙ্গ : মহিলা
ফটো উপলব্ধ

621 UYN2652600
নাম : নিভা মন্ডল
স্বামীর নাম: পিন্টু মন্ডল
বাড়ির নং : এন0112
বয়স : 58 লিঙ্গ : মহিলা
ফটো উপলব্ধ

622 UYN2537694
নাম : পরিচয় মন্ডল
মায়ের নাম: রিনা মন্ডল
বাড়ির নং : নং288
বয়স : 24 লিঙ্গ : পুরুষ
ফটো উপলব্ধ

623 UYN2347607
নাম : আদিত্য নারায়ণ মন্ডল
মায়ের নাম: দোলা
বাড়ির নং : এন0544
বয়স : 24 লিঙ্গ : পুরুষ
ফটো উপলব্ধ

624 UYN1838879
নাম : দীপিকা মন্ডল
স্বামীর নাম: বিপ্লব মন্ডল
বাড়ির নং : 140
বয়স : 28 লিঙ্গ : মহিলা
ফটো উপলব্ধ

625 UYN2537777
নাম : রিয়া মন্ডল
পিতার নাম: রাম মন্ডল
বাড়ির নং : নং189
বয়স : 22 লিঙ্গ : মহিলা
ফটো উপলব্ধ

626 UYN2668408
নাম : উত্তম মণ্ডল
পিতার নাম: কুত্তু মণ্ডল
বাড়ির নং : n0137
বয়স : 53 লিঙ্গ : পুরুষ
ফটো উপলব্ধ

627 JVR2821650
নাম : জয়া মণ্ডল
স্বামীর নাম: উত্তম মণ্ডল
বাড়ির নং : n0137
বয়স : 46 লিঙ্গ : মহিলা
ফটো উপলব্ধ

628 UYN2606952
নাম : শ্রেয়া মন্ডল
পিতার নাম: বাসুদেব মন্ডল
বাড়ির নং : এন0225
বয়স : 21 লিঙ্গ : মহিলা
ফটো উপলব্ধ

629 UYN2553022
নাম : পূর্ণিমা মণ্ডল
স্বামীর নাম: শুভঙ্কর মণ্ডল
বাড়ির নং : এন০১৩৭
বয়স : 23 লিঙ্গ : মহিলা
ফটো উপলব্ধ

630 UYN2607059
নাম : আকাশ মন্ডল
মায়ের নাম: অর্চনা মন্ডল
বাড়ির নং : এন0102
বয়স : 22 লিঙ্গ : পুরুষ
ফটো উপলব্ধ

631 UYN1587526
নাম : জ্যোৎস্না মন্ডল
স্বামীর নাম: শিবু মন্ডল
বাড়ির নং : n0054
বয়স : 33 লিঙ্গ : মহিলা
ফটো উপলব্ধ

632 UYN2246445
নাম : ডলু মন্ডল
পিতার নাম: সতীশ মন্ডল
বাড়ির নং : n0054
বয়স : 75 লিঙ্গ : পুরুষ
ফটো উপলব্ধ

633 UYN1587591
নাম : ঝর্না মন্ডল
স্বামীর নাম: সিন্টু কুমার মন্ডল
বাড়ির নং : n0112
বয়স : 39 লিঙ্গ : মহিলা
ফটো উপলব্ধ

634 IIJ0584102
নাম : সুমিত্রা রানী মন্ডল
স্বামীর নাম: কাজল মন্ডল
বাড়ির নং : এন0112
বয়স : 34 লিঙ্গ : মহিলা
ফটো উপলব্ধ

635 UYN1595818
নাম : ঝুনু মন্ডল
স্বামীর নাম: পবন কুমার মন্ডল
বাড়ির নং : এন000
বয়স : 35 লিঙ্গ : মহিলা
ফটো উপলব্ধ

636 JVR3259264
নাম : সুপ্রিয়া মন্ডল
স্বামীর নাম: বিশ্বনাথ মন্ডল
বাড়ির নং : n0188
বয়স : 45 লিঙ্গ : মহিলা
ফটো উপলব্ধ

637 JVR2821734
নাম : কাজল মন্ডল
পিতার নাম: জিতেন মন্ডল
বাড়ির নং : n0112
বয়স : 40 লিঙ্গ : পুরুষ
ফটো উপলব্ধ

638 JVR3157849
নাম : সিন্টু কুমার মণ্ডল
পিতার নাম: জিতেন মণ্ডল
বাড়ির নং : n0112
বয়স : 39 লিঙ্গ : পুরুষ
ফটো উপলব্ধ

639 UYN2267805
নাম : বিকাশ চন্দ্র মন্ডল
পিতার নাম: নরেন্দ্র নাথ মন্ডল
বাড়ির নং : n0216
বয়স : 52 লিঙ্গ : পুরুষ
ফটো উপলব্ধ

640 UYN1204551
নাম : মিঠুন চন্দ্র মন্ডল
পিতার নাম: জীতেন মন্ডল
বাড়ির নং : n0112
বয়স : 37 লিঙ্গ : পুরুষ
ফটো উপলব্ধ

641 UYN2702306
নাম : নিরুপমা মন্ডল
স্বামীর নাম: পিন্টু মন্ডল
বাড়ির নং : এন0112
বয়স : 26 লিঙ্গ : মহিলা
ফটো উপলব্ধ

642 WB/07/046/147155
নাম : বাবলু মণ্ডল
পিতার নাম: ফিরেন মণ্ডল
বাড়ির নং : n0119
বয়স : 56 লিঙ্গ : পুরুষ
ফটো উপলব্ধ

643 UYN2045870
নাম : প্রীতম মন্ডল
পিতার নাম: মৃত দীনেশ মন্ডল
বাড়ির নং : n0278
বয়স : 28 লিঙ্গ : পুরুষ
ফটো উপলব্ধ

644 WB/07/046/147261
নাম : মিনতী মণ্ডল
স্বামীর নাম: দোলু মণ্ডল
বাড়ির নং : n0054
বয়স : 71 লিঙ্গ : মহিলা
ফটো উপলব্ধ

645 UYN1959337
নাম : নীলিমা মন্ডল
স্বামীর নাম: অনিমেষ মন্ডল
বাড়ির নং : n0260
বয়স : 29 লিঙ্গ : মহিলা
ফটো উপলব্ধ

646 UYN2605616
নাম : মৃণাল মন্ডল
পিতার নাম: সুভাষ চন্দ্র মন্ডল
বাড়ির নং : এন0229
বয়স : 22 লিঙ্গ : পুরুষ
ফটো উপলব্ধ

647 WB/07/046/147156
নাম : আলতি মণ্ডল
স্বামীর নাম: বাবলু মণ্ডল
বাড়ির নং : n0119
বয়স : 51 লিঙ্গ : মহিলা
ফটো উপলব্ধ

648 UYN1349968
নাম : চাইনা রজক (মন্ডল)
স্বামীর নাম: সমর মন্ডল
বাড়ির নং : n0054
বয়স : 33 লিঙ্গ : মহিলা
ফটো উপলব্ধ

649 JVR2807790
নাম : রিনা মন্ডল
স্বামীর নাম: আশুতোষ মন্ডল
বাড়ির নং : n0288
বয়স : 44 লিঙ্গ : মহিলা
ফটো উপলব্ধ

650 UYN1965805
নাম : অপর্না মন্ডল
পিতার নাম: সুভাষ চন্দ্র মন্ডল
বাড়ির নং : 229
বয়স : 27 লিঙ্গ : মহিলা
ফটো উপলব্ধ

651 JVR3259199
নাম : অর্চনা মন্ডল
স্বামীর নাম: জীতেন মন্ডল
বাড়ির নং : n0102
বয়স : 49 লিঙ্গ : মহিলা
ফটো উপলব্ধ

652 WB/07/046/147480
নাম : ছবি মণ্ডল
স্বামীর নাম: ঠাকুর মণ্ডল
বাড়ির নং : n0137
বয়স : 50 লিঙ্গ : মহিলা
ফটো উপলব্ধ

653 UYN1360544
নাম : রাম মন্ডল
পিতার নাম: সিতেশ মন্ডল
বাড়ির নং : এন0718
বয়স : 32 লিঙ্গ : পুরুষ
ফটো উপলব্ধ

654 UYN1459965
নাম : বাপন মন্ডল
পিতার নাম: পূর্ন চন্দ্র মন্ডল
বাড়ির নং : n0137
বয়স : 31 লিঙ্গ : পুরুষ
ফটো উপলব্ধ

655 UYN1070903
নাম : মঙ্গল মন্ডল
পিতার নাম: পূর্ন চন্দ্র মন্ডল
বাড়ির নং : n0137
বয়স : 35 লিঙ্গ : পুরুষ
ফটো উপলব্ধ

656 UYN2128379
নাম : অন্তরা মন্ডল
স্বামীর নাম: দয়াল মন্ডল
বাড়ির নং : নং১৩৭
বয়স : 26 লিঙ্গ : মহিলা
ফটো উপলব্ধ

657 UYN1466549
নাম : পাম্পি মন্ডল
পিতার নাম: বিজয় কুমার মন্ডল
বাড়ির নং : এন0717
বয়স : 31 লিঙ্গ : মহিলা
ফটো উপলব্ধ

658 UYN1459908
নাম : সাগর মন্ডল
পিতার নাম: জীতেন মন্ডল
বাড়ির নং : n0102
বয়স : 31 লিঙ্গ : পুরুষ
ফটো উপলব্ধ

659 DDW1361492
নাম : অম্বিকা রানী মন্ডল
স্বামীর নাম: বাসুদেব মন্ডল
বাড়ির নং : n0225
বয়স : 48 লিঙ্গ : মহিলা
ফটো উপলব্ধ

660 UYN1204411
নাম : দিলীপ কুমার মন্ডল
পিতার নাম: ভবেশ মন্ডল
বাড়ির নং : এন০২১৯
বয়স : 58 লিঙ্গ : পুরুষ
ফটো উপলব্ধ

661 UYN2684983
নাম : রকি মিশ্র
পিতার নাম: খুদিরাম মিশ্র
বাড়ির নং : এন0219
বয়স : 20 লিঙ্গ : পুরুষ
ফটো উপলব্ধ

662 UYN1587401
নাম : চুমকী মন্ডল
পিতার নাম: সুধীর মন্ডল
বাড়ির নং : N0142
বয়স : 32 লিঙ্গ : মহিলা
ফটো উপলব্ধ

663 UYN1735299
নাম : পম্পা মন্ডল
স্বামীর নাম: মঙ্গল মন্ডল
বাড়ির নং : n0137
বয়স : 29 লিঙ্গ : মহিলা
ফটো উপলব্ধ

664 JVR2822054
নাম : রিঙ্কি মন্ডল
পিতার নাম: ভবেশচন্দ্র মন্ডল
বাড়ির নং : n0191
বয়স : 41 লিঙ্গ : মহিলা
ফটো উপলব্ধ

665 JVR2822070
নাম : রাম মন্ডল
পিতার নাম: সুবল মন্ডল
বাড়ির নং : n0189
বয়স : 40 লিঙ্গ : পুরুষ
ফটো উপলব্ধ

666 UYN2704021
নাম : সুরজিৎ মন্ডল
পিতার নাম: রাম মন্ডল
বাড়ির নং : এন0189
বয়স : 20 লিঙ্গ : পুরুষ
ফটো উপলব্ধ

667 UTI1400837
নাম : তুলিকা মন্ডল
স্বামীর নাম: রাজু মন্ডল
বাড়ির নং : n0270
বয়স : 34 লিঙ্গ : মহিলা
ফটো উপলব্ধ

668 UYN1467034
নাম : শম্পা মন্ডল(গুপ্ত)
স্বামীর নাম: ঝন্টু গুপ্ত
বাড়ির নং : n0234
বয়স : 33 লিঙ্গ : মহিলা
ফটো উপলব্ধ

669 UYN1350008
নাম : ভারতী মালাকার মিশ্র
স্বামীর নাম: ক্ষুদিরাম মিশ্র
বাড়ির নং : n0218
বয়স : 41 লিঙ্গ : মহিলা
ফটো উপলব্ধ

670 UYN1587708
নাম : ছবিরাণী মিশ্র
স্বামীর নাম: গৌর চন্দ্র মিশ্র
বাড়ির নং : n0226
বয়স : 66 লিঙ্গ : মহিলা
ফটো উপলব্ধ

671 UYN1587740
নাম : দেবাশিষ মিশ্র
পিতার নাম: গৌর চন্দ্র মিশ্র
বাড়ির নং : n0232
বয়স : 54 লিঙ্গ : পুরুষ
ফটো উপলব্ধ

672 UYN2600385
নাম : স্নেহা মিশ্র
পিতার নাম: দেবাশিষ মিশ্র
বাড়ির নং : এন0232
বয়স : 23 লিঙ্গ : মহিলা
ফটো উপলব্ধ

673 UYN2630556
নাম : চন্দন ঘোষ
পিতার নাম: রঘুনাথ ঘোষ
বাড়ির নং : এন0026
বয়স : 22 লিঙ্গ : পুরুষ
ফটো উপলব্ধ

674 UYN2392215
নাম : রমা ঘোষ
স্বামীর নাম: রাজা যাদব
বাড়ির নং : N0160
বয়স : 25 লিঙ্গ : মহিলা
ফটো উপলব্ধ

675 UYN1071158
নাম : সুরজ যাদব
পিতার নাম: গনেশ যাদব
বাড়ির নং : n0160
বয়স : 36 লিঙ্গ : পুরুষ
ফটো উপলব্ধ

676 UYN2148641
নাম : প্রতিমা কুমারী ঘোষ
স্বামীর নাম: কাজল ঘোষ
বাড়ির নং : নং026
বয়স : 27 লিঙ্গ : মহিলা
ফটো উপলব্ধ

677 UYN2393429
নাম : আদরী যাদব
পিতার নাম: হরিপদ যাদব
বাড়ির নং : N0145
বয়স : 27 লিঙ্গ : মহিলা
ফটো উপলব্ধ

678 JVR2822179
নাম : সুনীল যাদব
পিতার নাম: সত্য নারায়ন যাদব
বাড়ির নং : n0022
বয়স : 37 লিঙ্গ : পুরুষ
ফটো উপলব্ধ

679 JVR2384253
নাম : অনিল যাদব
পিতার নাম: সত্যনারায়ন যাদব
বাড়ির নং : n0022
বয়স : 45 লিঙ্গ : পুরুষ
ফটো উপলব্ধ

680 WB/07/046/147315
নাম : উত্তম যাদব
পিতার নাম: সত্যনারায়ন যাদব
বাড়ির নং : n0022
বয়স : 51 লিঙ্গ : পুরুষ
ফটো উপলব্ধ

681 JVR2822146
নাম : ডলি যাদব
স্বামীর নাম: সুভাষ যাদব
বাড়ির নং : n0022
বয়স : 46 লিঙ্গ : মহিলা
ফটো উপলব্ধ

682 WB/07/046/147313
নাম : সত্যনারায়ন যাদব
পিতার নাম: ঘরভরন যাদব
বাড়ির নং : n0022
বয়স : 78 লিঙ্গ : পুরুষ
ফটো উপলব্ধ

683 UYN1832559
নাম : প্রমিলা যাদব
পিতার নাম: বিশ্বনাথ যাদব
বাড়ির নং : n0027
বয়স : 41 লিঙ্গ : মহিলা
ফটো উপলব্ধ

684 UYN2393460
নাম : ছট্টু রাম যাদব
পিতার নাম: হরিপদ যাদব
বাড়ির নং : N0145
বয়স : 25 লিঙ্গ : পুরুষ
ফটো উপলব্ধ

685 WB/07/046/147312
নাম : ভুলিয়া যাদব
স্বামীর নাম: রাজনাথ যাদব
বাড়ির নং : n0177
বয়স : 63 লিঙ্গ : মহিলা
ফটো উপলব্ধ

686 JVR3259298
নাম : অনিতা যাদব
স্বামীর নাম: দীপেন যাদব
বাড়ির নং : n0161
বয়স : 42 লিঙ্গ : মহিলা
ফটো উপলব্ধ

687 WB/07/046/147305
নাম : চাতুরিয়া যাদব
স্বামীর নাম: জগন্নাথ যাদব
বাড়ির নং : n0145
বয়স : 78 লিঙ্গ : মহিলা
ফটো উপলব্ধ

688 JVR1531722
নাম : রঘুনাথ ঘোষ
পিতার নাম: সূর্য ঘোষ
বাড়ির নং : n0026
বয়স : 59 লিঙ্গ : পুরুষ
ফটো উপলব্ধ

689 JVR1533223
নাম : নমিতা যাদব
স্বামীর নাম: সুরেন যাদব
বাড়ির নং : n0161
বয়স : 55 লিঙ্গ : মহিলা
ফটো উপলব্ধ

690 UYN1460138
নাম : অষ্টমী ঘোষ যাদব
স্বামীর নাম: বাচ্চু যাদব
বাড়ির নং : n0160
বয়স : 36 লিঙ্গ : মহিলা
ফটো উপলব্ধ

691 UYN2726560
নাম : ঊষা যাদব
স্বামীর নাম: হরিপদ যাদব
বাড়ির নং : n0145
বয়স : 59 লিঙ্গ : মহিলা
ফটো উপলব্ধ

692 UYN1943612
নাম : টপি ঘোষ (যাদব)
স্বামীর নাম: সুনীল যাদব
বাড়ির নং : n0022
বয়স : 37 লিঙ্গ : মহিলা
ফটো উপলব্ধ

693 UYN1071125
নাম : রিম্পা যাদব
স্বামীর নাম: উত্তম যাদব
বাড়ির নং : n0145
বয়স : 37 লিঙ্গ : মহিলা
ফটো উপলব্ধ

694 JVR1532878
নাম : সন্ধ্যা ঘোষ
স্বামীর নাম: রঘুনাথ ঘোষ
বাড়ির নং : n0026
বয়স : 50 লিঙ্গ : মহিলা
ফটো উপলব্ধ

695 UYN1587484
নাম : ববিতা যাদব
স্বামীর নাম: বিশ্বজিৎ যাদব
বাড়ির নং : n0160
বয়স : 30 লিঙ্গ : মহিলা
ফটো উপলব্ধ

696 UYN1459783
নাম : রেখা যাদব
স্বামীর নাম: গনেশ যাদব
বাড়ির নং : n0160
বয়স : 53 লিঙ্গ : মহিলা
ফটো উপলব্ধ

697 WB/07/046/147311
নাম : সুরেন যাদব
পিতার নাম: শিবরতন যাদব
বাড়ির নং : n0161
বয়স : 59 লিঙ্গ : পুরুষ
ফটো উপলব্ধ

698 UYN1459775
নাম : বিশ্বজিৎ যাদব
পিতার নাম: গনেশ যাদব
বাড়ির নং : n0160
বয়স : 32 লিঙ্গ : পুরুষ
ফটো উপলব্ধ

699 WB/07/046/147302
নাম : গনেশ যাদব
পিতার নাম: কুবের যাদব
বাড়ির নং : n0160
বয়স : 58 লিঙ্গ : পুরুষ
ফটো উপলব্ধ

700 UYN1832641
নাম : পুতুল যাদব মন্ডল
স্বামীর নাম: মাধব মন্ডল
বাড়ির নং : n0027
বয়স : 38 লিঙ্গ : মহিলা
ফটো উপলব্ধ

701 UYN2351781
নাম : শুভ যাদব
মায়ের নাম: টুলি যাদব
বাড়ির নং : N0183
বয়স : 25 লিঙ্গ : পুরুষ
ফটো উপলব্ধ

702 UYN2726552
নাম : হরিপদ যাদব
পিতার নাম: জগন্নাথ যাদব
বাড়ির নং : n0145
বয়স : 63 লিঙ্গ : পুরুষ
ফটো উপলব্ধ

703 UYN1943661
নাম : কাজল ঘোষ
পিতার নাম: পঞ্চানন ঘোষ
বাড়ির নং : n0026
বয়স : 33 লিঙ্গ : পুরুষ
ফটো উপলব্ধ

704 UYN1965839
নাম : পঙ্কজ ঘোষ
পিতার নাম: রঘুনাথ ঘোষ
বাড়ির নং : 0026
বয়স : 27 লিঙ্গ : পুরুষ
ফটো উপলব্ধ

705 UYN1070838
নাম : ইন্দ্রনাথ যাদব
পিতার নাম: সুরেন যাদব
বাড়ির নং : n0161
বয়স : 35 লিঙ্গ : পুরুষ
ফটো উপলব্ধ

706 UYN0988923
নাম : রাজা যাদব
পিতার নাম: মণ্টু যাদব
বাড়ির নং : n0160
বয়স : 35 লিঙ্গ : পুরুষ
ফটো উপলব্ধ

707 JVR2822203
নাম : উত্তম যাদব
পিতার নাম: জগন্নাথ যাদব
বাড়ির নং : n0145
বয়স : 43 লিঙ্গ : পুরুষ
ফটো উপলব্ধ

708 WB/07/046/147310
নাম : পার্বতিয়া যাদব
স্বামীর নাম: শিবরতন যাদব
বাড়ির নং : n0161
বয়স : 78 লিঙ্গ : মহিলা
ফটো উপলব্ধ

709 JVR2822187
নাম : বাচ্চু যাদব
পিতার নাম: মণ্টু যাদব
বাড়ির নং : n0160
বয়স : 44 লিঙ্গ : পুরুষ
ফটো উপলব্ধ

710 WB/07/046/147301
নাম : মীনা যাদব
স্বামীর নাম: মণ্টু যাদব
বাড়ির নং : n0160
বয়স : 59 লিঙ্গ : মহিলা
ফটো উপলব্ধ

711 UYN1943570
নাম : পঞ্চমী রজক (যাদব)
স্বামীর নাম: দিলীপ যাদব
বাড়ির নং : n0022
বয়স : 31 লিঙ্গ : মহিলা
ফটো উপলব্ধ

712 UYN2394021
নাম : পলাশ যাদব
পিতার নাম: উত্তম যাদব
বাড়ির নং : N0022
বয়স : 24 লিঙ্গ : পুরুষ
ফটো উপলব্ধ

713 UYN2150456
নাম : সুজন যাদব
পিতার নাম: উত্তম যাদব
বাড়ির নং : নং022
বয়স : 26 লিঙ্গ : পুরুষ
ফটো উপলব্ধ

714 UYN2347748
নাম : লক্ষ্মী ঘোষ যাদব
স্বামীর নাম: সুরজ যাদব
বাড়ির নং : নং160
বয়স : 28 লিঙ্গ : মহিলা
ফটো উপলব্ধ

715 UQX1727254
নাম : প্রীতিকা সরকার যাদব
স্বামীর নাম: শ্রীকান্ত যাদব
বাড়ির নং : এন0161
বয়স : 29 লিঙ্গ : মহিলা
ফটো উপলব্ধ

716 UYN2749000
নাম : তুলি যাদব
স্বামীর নাম: শ্যামচাঁদ যাদব
বাড়ির নং : n0183
বয়স : 58 লিঙ্গ : মহিলা
ফটো উপলব্ধ

717 UYN1070929
নাম : শ্রীকান্ত যাদব
পিতার নাম: সুরেন যাদব
বাড়ির নং : n0161
বয়স : 35 লিঙ্গ : পুরুষ
ফটো উপলব্ধ

718 UYN1204312
নাম : টুম্পা যাদব
স্বামীর নাম: অনিল যাদব
বাড়ির নং : n0022
বয়স : 38 লিঙ্গ : মহিলা
ফটো উপলব্ধ

719 JVR2822153
নাম : কাঞ্চন যাদব
স্বামীর নাম: উত্তম যাদব
বাড়ির নং : n0022
বয়স : 44 লিঙ্গ : মহিলা
ফটো উপলব্ধ

720 JVR1531219
নাম : দীপেন যাদব
পিতার নাম: শিবরতন যাদব
বাড়ির নং : n0161
বয়স : 52 লিঙ্গ : পুরুষ
ফটো উপলব্ধ

721 JVR3259306
নাম : সুভাষ যাদব
পিতার নাম: সত্যনারায়ন যাদব
বাড়ির নং : n0022
বয়স : 53 লিঙ্গ : পুরুষ
ফটো উপলব্ধ

722 JVR1532258
নাম : কেয়া রজক সাহা
স্বামীর নাম: সমর কুমার সাহা
বাড়ির নং : পি.এস.-18, গৌড়িপুর প্রাইমারি স্কুল
বয়স : 47 লিঙ্গ : মহিলা
ফটো উপলব্ধ

723 WZJ1541655
নাম : চম্পা রবিদাস
স্বামীর নাম: বাপন রবিদাস
বাড়ির নং : n0273
বয়স : 30 লিঙ্গ : মহিলা
ADJUDICATION
ফটো উপলব্ধ

724 UYN2018851
নাম : লক্ষ্মী রবিদাস
স্বামীর নাম: মিঠুন রবিদাস
বাড়ির নং : n0272
বয়স : 29 লিঙ্গ : মহিলা
ফটো উপলব্ধ

725 WB/07/046/147331
নাম : করুন রবিদাস
পিতার নাম: সুরেন রবিদাস
বাড়ির নং : n0164
বয়স : 56 লিঙ্গ : পুরুষ
ফটো উপলব্ধ

726 JVR3473105
নাম : উজ্জ্বল রবিদাস
পিতার নাম: অনিল রবিদাস
বাড়ির নং : n0163
বয়স : 37 লিঙ্গ : পুরুষ
ফটো উপলব্ধ

727 UYN1349885
নাম : বাপন রবিদাস
পিতার নাম: অরুন রবিদাস
বাড়ির নং : n0164
বয়স : 33 লিঙ্গ : পুরুষ
ফটো উপলব্ধ

728 JVR0287300
নাম : অরুন রবিদাস
পিতার নাম: সুরেন রবিদাস
বাড়ির নং : n0164
বয়স : 64 লিঙ্গ : পুরুষ
ফটো উপলব্ধ

729 UYN0988931
নাম : জুলি রবিদাস
স্বামীর নাম: সন্তু রবিদাস
বাড়ির নং : n0164
বয়স : 36 লিঙ্গ : মহিলা
ফটো উপলব্ধ

730 WB/07/046/147329
নাম : রীতা রবিদাস
স্বামীর নাম: অরুন রবিদাস
বাড়ির নং : n0164
বয়স : 57 লিঙ্গ : মহিলা
ফটো উপলব্ধ

731 JVR3473097
নাম : মলি রবিদাস
স্বামীর নাম: উজ্জ্বল রবিদাস
বাড়ির নং : n0163
বয়স : 39 লিঙ্গ : মহিলা
ফটো উপলব্ধ

732 WB/07/046/147324
নাম : অনিল রবিদাস
পিতার নাম: সুরেন রবিদাস
বাড়ির নং : n0163
বয়স : 78 লিঙ্গ : পুরুষ
ফটো উপলব্ধ

733 UYN1832591
নাম : বাবলু রবিদাস
পিতার নাম: বিকাশ রবিদাস
বাড়ির নং : n0163
বয়স : 28 লিঙ্গ : পুরুষ
ফটো উপলব্ধ

734 JVR3416641
নাম : সন্তু রবিদাস
পিতার নাম: গনেশ রবিদাস
বাড়ির নং : n0164
বয়স : 41 লিঙ্গ : পুরুষ
ফটো উপলব্ধ

735 UYN0988956
নাম : অশোক রবিদাস
পিতার নাম: ফনি রবিদাস
বাড়ির নং : n0162
বয়স : 36 লিঙ্গ : পুরুষ
ফটো উপলব্ধ

736 JVR2822252
নাম : মিনা রবিদাস
স্বামীর নাম: ফনি রবিদাস
বাড়ির নং : n0162
বয়স : 67 লিঙ্গ : মহিলা
ফটো উপলব্ধ

737 JVR2822229
নাম : ঝন্টু রবিদাস
পিতার নাম: অনিল রবিদাস
বাড়ির নং : n0163
বয়স : 53 লিঙ্গ : পুরুষ
ফটো উপলব্ধ

738 UYN1349844
নাম : মিঠুন রবিদাস
পিতার নাম: অনিল রবিদাস
বাড়ির নং : n0163
বয়স : 33 লিঙ্গ : পুরুষ
ফটো উপলব্ধ

739 UYN1735554
নাম : মালা রবিদাস
স্বামীর নাম: রিন্টু রবিদাস
বাড়ির নং : n0162
বয়স : 30 লিঙ্গ : মহিলা
ফটো উপলব্ধ

740 UYN0988949
নাম : রিন্টু রবিদাস
পিতার নাম: ফনি রবিদাস
বাড়ির নং : n0162
বয়স : 40 লিঙ্গ : পুরুষ
ফটো উপলব্ধ

741 JVR3416666
নাম : জিতনী রবিদাস
স্বামীর নাম: করুন রবিদাস
বাড়ির নং : n0164
বয়স : 39 লিঙ্গ : মহিলা
ফটো উপলব্ধ

742 JVR2822245
নাম : ফনি রবিদাস
পিতার নাম: সুরেন রবিদাস
বাড়ির নং : n0162
বয়স : 74 লিঙ্গ : পুরুষ
ফটো উপলব্ধ

743 UYN1459924
নাম : ডলি রবিদাস
স্বামীর নাম: পিন্টু রবিদাস
বাড়ির নং : n0163
বয়স : 33 লিঙ্গ : মহিলা
ফটো উপলব্ধ

744 UYN1735547
নাম : দিপালী রবিদাস
স্বামীর নাম: বিকাশ রবিদাস
বাড়ির নং : n0163
বয়স : 42 লিঙ্গ : মহিলা
ফটো উপলব্ধ

745 UYN1735562
নাম : লক্ষ্মী রবিদাস
স্বামীর নাম: অশোক রবিদাস
বাড়ির নং : n0162
বয়স : 29 লিঙ্গ : মহিলা
ফটো উপলব্ধ

746 JVR2822211
নাম : শান্তি রবিদাস
স্বামীর নাম: অনিল রবিদাস
বাড়ির নং : n0163
বয়স : 68 লিঙ্গ : মহিলা
ফটো উপলব্ধ

747 UYN1349935
নাম : সাবিত্রী রবিদাস
স্বামীর নাম: ঝন্টু রবিদাস
বাড়ির নং : n0163
বয়স : 39 লিঙ্গ : মহিলা
ফটো উপলব্ধ

748 UYN1459890
নাম : পিন্টু রবিদাস
পিতার নাম: অনিল রবিদাস
বাড়ির নং : n0163
বয়স : 38 লিঙ্গ : পুরুষ
ফটো উপলব্ধ

749 UYN1460021
নাম : চন্দনা রবিদাস
স্বামীর নাম: ষষ্টি রবিদাস
বাড়ির নং : n0163
বয়স : 34 লিঙ্গ : মহিলা
ফটো উপলব্ধ

750 JVR2822237
নাম : ষষ্ঠী রবিদাস
পিতার নাম: অনিল রবিদাস
বাড়ির নং : n0163
বয়স : 42 লিঙ্গ : পুরুষ
ফটো উপলব্ধ

751 UYN2700276
নাম : প্রিয়াঙ্কা রবিদাস
স্বামীর নাম: বাবলু রবিদাস
বাড়ির নং : এন0163
বয়স : 25 লিঙ্গ : মহিলা
ফটো উপলব্ধ

752 NTF0952382
নাম : মঙ্গলা রবিদাস
স্বামীর নাম: যোগেশ চন্দ্র রবিদাস
বাড়ির নং : n0284
বয়স : 50 লিঙ্গ : মহিলা
ফটো উপলব্ধ

753 NTF0952564
নাম : যোগেস চন্দ্র রবিদাস
পিতার নাম: ভাদু রবিদাস
বাড়ির নং : n0283
বয়স : 58 লিঙ্গ : পুরুষ
ফটো উপলব্ধ

754 NTF1170513
নাম : রাজকুমার রবিদাস
পিতার নাম: যোগেশ চন্দ্র রবিদাস
বাড়ির নং : n0285
বয়স : 34 লিঙ্গ : পুরুষ
ফটো উপলব্ধ

755 JVR0287342
নাম : রাধা কৃষ্ণ রাম
পিতার নাম: প্রসীধন রাম
বাড়ির নং : n0028
বয়স : 57 লিঙ্গ : পুরুষ
ফটো উপলব্ধ

756 UYN2394302
নাম : মৌসুমী রাম
পিতার নাম: রাধাকৃষ্ণ রাম
বাড়ির নং : N0028
বয়স : 24 লিঙ্গ : মহিলা
ফটো উপলব্ধ

757 UYN1735208
নাম : চায়না ঘোষ রাম
স্বামীর নাম: উমাশঙ্কর রাম
বাড়ির নং : n0028
বয়স : 32 লিঙ্গ : মহিলা
ফটো উপলব্ধ

758 WB/07/046/147338
নাম : ধীরাজ রাম
পিতার নাম: পরসিধন রাম
বাড়ির নং : n0028
বয়স : 53 লিঙ্গ : পুরুষ
ফটো উপলব্ধ

759 UYN2607349
নাম : শুভঙ্কর রাম
পিতার নাম: ধীরাজ রাম
বাড়ির নং : এন0028
বয়স : 21 লিঙ্গ : পুরুষ
ফটো উপলব্ধ

760 JVR3473071
নাম : বাপী রাম
পিতার নাম: কেদার রাম
বাড়ির নং : n0028
বয়স : 37 লিঙ্গ : পুরুষ
ফটো উপলব্ধ

761 JVR2822260
নাম : উমাশঙ্কর রাম
পিতার নাম: কেদার রাম
বাড়ির নং : n0028
বয়স : 42 লিঙ্গ : পুরুষ
ফটো উপলব্ধ

762 JVR0287441
নাম : পারস রাম
পিতার নাম: রামকৃপাল রাম
বাড়ির নং : n0032
বয়স : 55 লিঙ্গ : পুরুষ
ফটো উপলব্ধ

763 JVR0287409
নাম : সাগরী রাম
স্বামীর নাম: রামকৃপাল রাম
বাড়ির নং : n0032
বয়স : 78 লিঙ্গ : মহিলা
ফটো উপলব্ধ

764 JVR2822278
নাম : কানন মন্ডল(রাম)
স্বামীর নাম: রাধাকৃষ্ণ রাম
বাড়ির নং : n0028
বয়স : 52 লিঙ্গ : মহিলা
ফটো উপলব্ধ

765 UYN1349919
নাম : ভারতী রাম
স্বামীর নাম: পরেশ রাম
বাড়ির নং : n0032
বয়স : 38 লিঙ্গ : মহিলা
ফটো উপলব্ধ

766 UYN1071174
নাম : রবীন্দ্র নাথ রাম
পিতার নাম: ভোলানাথ রাম
বাড়ির নং : n0032
বয়স : 36 লিঙ্গ : পুরুষ
ফটো উপলব্ধ

767 UYN1965714
নাম : বিশাল রাম
পিতার নাম: রাধাকৃষ্ণ রাম
বাড়ির নং : 0028
বয়স : 27 লিঙ্গ : পুরুষ
ফটো উপলব্ধ

768 WB/07/046/147337
নাম : গীতা রাম
স্বামীর নাম: কেদার রাম
বাড়ির নং : n0028
বয়স : 54 লিঙ্গ : মহিলা
ফটো উপলব্ধ

769 WB/07/046/147335
নাম : বাসন্তি রাম
স্বামীর নাম: পরসিধন রাম
বাড়ির নং : n0028
বয়স : 93 লিঙ্গ : মহিলা
ফটো উপলব্ধ

770 JVR0287425
নাম : শঙ্কর রাম
পিতার নাম: রামকৃপাল রাম
বাড়ির নং : n0032
বয়স : 62 লিঙ্গ : পুরুষ
ফটো উপলব্ধ

771 JVR0287458
নাম : আরতী রাম
স্বামীর নাম: ভোলানাথ রাম
বাড়ির নং : n0032
বয়স : 58 লিঙ্গ : মহিলা
ফটো উপলব্ধ

772 UYN1735216
নাম : মধুমিতা মন্ডল রাম
স্বামীর নাম: বাপী রাম
বাড়ির নং : n0028
বয়স : 29 লিঙ্গ : মহিলা
ফটো উপলব্ধ

773 WB/07/046/147336
নাম : কেদার রাম
পিতার নাম: পরসিধন রাম
বাড়ির নং : n0028
বয়স : 63 লিঙ্গ : পুরুষ
ফটো উপলব্ধ

774 UYN1587468
নাম : সবিতা রায় (রাম)
স্বামীর নাম: শম্ভু রাম
বাড়ির নং : n0032
বয়স : 36 লিঙ্গ : মহিলা
ফটো উপলব্ধ

775 JVR3473089
নাম : দিপালী রাম
পিতার নাম: ভোলানাথ রাম
বাড়ির নং : n0032
বয়স : 37 লিঙ্গ : মহিলা
ফটো উপলব্ধ

776 JVR2384428
নাম : পৈতা রাম
স্বামীর নাম: শঙ্কর রাম
বাড়ির নং : n0032
বয়স : 44 লিঙ্গ : মহিলা
ফটো উপলব্ধ

777 JVR0287417
নাম : ভোলা রাম
পিতার নাম: রামকৃপাল রাম
বাড়ির নং : n0032
বয়স : 65 লিঙ্গ : পুরুষ
ফটো উপলব্ধ

778 JVR2822286
নাম : দ্রৌপদী ঘোষ(রাম)
স্বামীর নাম: ধীরাজ ঘোষ(রাম)
বাড়ির নং : n0028
বয়স : 46 লিঙ্গ : মহিলা
ফটো উপলব্ধ

779 UYN2648475
নাম : ছোটন রাম
পিতার নাম: শংকর রাম
বাড়ির নং : এন0032
বয়স : 24 লিঙ্গ : পুরুষ
ফটো উপলব্ধ

780 UYN1587575
নাম : কল্পনা রায়
স্বামীর নাম: মিঠু রায়
বাড়ির নং : n0153
বয়স : 36 লিঙ্গ : মহিলা
ফটো উপলব্ধ

UNDER ADJUDICATION

781 JVR0287466
নাম : বিজয়া রায়
স্বামীর নাম: মানিক রায়
বাড়ির নং : n0153
বয়স : 71 লিঙ্গ : মহিলা
ফটো উপলব্ধ

782 UYN2484723
নাম : রাজদীপ রায়
পিতার নাম: মিঠু রায়
বাড়ির নং : এন0153
বয়স : 23 লিঙ্গ : পুরুষ
ফটো উপলব্ধ

783 UYN1587393
নাম : সন্দীপা চ্যাটার্জী (রায়)
স্বামীর নাম: সুকান্ত রায়
বাড়ির নং : n0153
বয়স : 36 লিঙ্গ : মহিলা
ফটো উপলব্ধ

784 JVR0287474
নাম : সুব্রত রায়
পিতার নাম: মানিক রায়
বাড়ির নং : n0153
বয়স : 57 লিঙ্গ : পুরুষ
ফটো উপলব্ধ

785 UYN1587567
নাম : মিঠু রায়
পিতার নাম: মানিক রায়
বাড়ির নং : n0153
বয়স : 38 লিঙ্গ : পুরুষ
ফটো উপলব্ধ

786 JVR0287482
নাম : সুকান্ত রায়
পিতার নাম: মানিক চন্দ্র রায়
বাড়ির নং : n0153
বয়স : 55 লিঙ্গ : পুরুষ
ফটো উপলব্ধ

787 UYN2702785
নাম : পার্বতী সমাদ্দার রায়
স্বামীর নাম: রাজদ্বীপ রায়
বাড়ির নং : এন0153
বয়স : 21 লিঙ্গ : মহিলা
ফটো উপলব্ধ

788 UYN1460658
নাম : বাবলু মন্ডল
পিতার নাম: দিলীপ কুমার মন্ডল
বাড়ির নং : এন০২১৫
বয়স : 33 লিঙ্গ : পুরুষ
ফটো উপলব্ধ

789 JVR2804797
নাম : সর্বানী রায় পাঠক
স্বামীর নাম: অরুপ পাঠক
বাড়ির নং : n0215
বয়স : 41 লিঙ্গ : মহিলা
ফটো উপলব্ধ

790 WB/07/046/147028
নাম : প্রনব চ্যাটার্জী
পিতার নাম: দ্বিজেন্দ্র চ্যাটার্জী
বাড়ির নং : n0149
বয়স : 59 লিঙ্গ : পুরুষ
ফটো উপলব্ধ

791 UYN1460096
নাম : পলি সরকার
পিতার নাম: আশুতোষ সরকার
বাড়ির নং : n0149
বয়স : 34 লিঙ্গ : মহিলা
ফটো উপলব্ধ

792 JVR1531425
নাম : অন্নদাশঙ্কর সরকার
পিতার নাম: খগেন্দ্র সরকার
বাড়ির নং : n0013
বয়স : 59 লিঙ্গ : পুরুষ
ফটো উপলব্ধ

793 JVR0287490
নাম : আশুতোষ সরকার
পিতার নাম: সুরেশ সরকার
বাড়ির নং : n0149
বয়স : 68 লিঙ্গ : পুরুষ
ফটো উপলব্ধ

794 JVR0287540
নাম : কবিতা সরকার
স্বামীর নাম: উমাশঙ্কর সরকার
বাড়ির নং : n0013
বয়স : 63 লিঙ্গ : মহিলা
ফটো উপলব্ধ

795 JVR2822294
নাম : কাজল সরকার
স্বামীর নাম: অন্নদা শঙ্কর সরকার
বাড়ির নং : n0013
বয়স : 51 লিঙ্গ : মহিলা
ফটো উপলব্ধ

796 JVR3157872
নাম : স্বস্তিকা সরকার
পিতার নাম: খগেন্দ্র নাথ সরকার
বাড়ির নং : n0013
বয়স : 53 লিঙ্গ : মহিলা
ফটো উপলব্ধ

797 UYN2128270
নাম : দেবপ্রিয় সরকার
মায়ের নাম: স্বস্তিকা সরকার
বাড়ির নং : নং০১৩
বয়স : 26 লিঙ্গ : পুরুষ
ফটো উপলব্ধ

798 UYN1070853
নাম : রাজু সরকার
পিতার নাম: আশুতোষ সরকার
বাড়ির নং : n0149
বয়স : 35 লিঙ্গ : পুরুষ
ফটো উপলব্ধ

799 JVR3473220
নাম : রনিতা সরকার
পিতার নাম: উমাশঙ্কর সরকার
বাড়ির নং : n0013
বয়স : 36 লিঙ্গ : মহিলা
ফটো উপলব্ধ

800 JVR3157880
নাম : দুলি সরকার
পিতার নাম: আশুতোষ সরকার
বাড়ির নং : n0149
বয়স : 40 লিঙ্গ : মহিলা
ফটো উপলব্ধ

801 JVR0287565
নাম : সুনৃতা সরকার
পিতার নাম: খগেন্দ্রনাথ সরকার
বাড়ির নং : n0013
বয়স : 68 লিঙ্গ : মহিলা
ফটো উপলব্ধ

802 JVR0287532
নাম : উমাশঙ্কর সরকার
পিতার নাম: খগেন্দ্র সরকার
বাড়ির নং : n0013
বয়স : 75 লিঙ্গ : পুরুষ
ফটো উপলব্ধ

803 UYN2264257
নাম : শ্যামাশঙ্কর সরকার
পিতার নাম: খগেন্দ্রনাথ সরকার
বাড়ির নং : n0013
বয়স : 68 লিঙ্গ : পুরুষ
ফটো উপলব্ধ

804 JVR3473287
নাম : অন্তরা সাহা
পিতার নাম: অশোক কুমার সাহা
বাড়ির নং : n0039
বয়স : 36 লিঙ্গ : মহিলা
ফটো উপলব্ধ

805 UYN0988964
নাম : সান্তনা সাহা
স্বামীর নাম: তরুন সাহা
বাড়ির নং : n0169
বয়স : 45 লিঙ্গ : মহিলা
ফটো উপলব্ধ

806 JVR2822393
নাম : তরুন সাহা
পিতার নাম: মৃত সঙ্কর সাহা
বাড়ির নং : n0169
বয়স : 40 লিঙ্গ : পুরুষ
ফটো উপলব্ধ

807 UYN2309391
নাম : চম্পা সাহা
স্বামীর নাম: দীনেশ চন্দ্র সাহা
বাড়ির নং : n0045
বয়স : 63 লিঙ্গ : মহিলা
ফটো উপলব্ধ

808 JVR2384469
নাম : অনামিকা সাহা
পিতার নাম: অশোক কুমার সাহা
বাড়ির নং : n0039
বয়স : 43 লিঙ্গ : মহিলা
ফটো উপলব্ধ

809 UYN2231975
নাম : শিখা মণ্ডল(সাহা)
স্বামীর নাম: মনোজ কুমার সাহা
বাড়ির নং : n0157
বয়স : 49 লিঙ্গ : মহিলা
ফটো উপলব্ধ

810 UYN2600682
নাম : অরুনাভ সাহা
পিতার নাম: শান্তনু শেখর সাহা
বাড়ির নং : এন0176
বয়স : 22 লিঙ্গ : পুরুষ
ফটো উপলব্ধ

811 UYN2538072
নাম : সাগ্নিক সাহা
পিতার নাম: সমর কুমার সাহা
বাড়ির নং : নং182
বয়স : 22 লিঙ্গ : পুরুষ
ফটো উপলব্ধ

812 UYN2650224
নাম : রিমীতা সাহা
পিতার নাম: পিঙ্কু সাহা
বাড়ির নং : এন0169
বয়স : 21 লিঙ্গ : মহিলা
ফটো উপলব্ধ

813 UYN2649564
নাম : সুভম চৌধুরী
পিতার নাম: মধুসূদন চৌধুরী
বাড়ির নং : এন0255
বয়স : 22 লিঙ্গ : পুরুষ
ফটো উপলব্ধ

814 UYN2639375
নাম : শান্তনু শেখর সাহা
পিতার নাম: দ্বীপেন্দ্র নাথ সাহা
বাড়ির নং : n0176
বয়স : 53 লিঙ্গ : পুরুষ
ফটো উপলব্ধ

815 UYN2331940
নাম : সয়ন্তিকা সাহা
পিতার নাম: মনোজ কুমার সাহা
বাড়ির নং : 157
বয়স : 24 লিঙ্গ : মহিলা
ফটো উপলব্ধ

816 JVR2822344
নাম : শর্মিলা
স্বামীর নাম: শান্তনু শেখর সাহা
বাড়ির নং : n0176
বয়স : 49 লিঙ্গ : মহিলা
ফটো উপলব্ধ

817 JVR1859420
নাম : শ্রমন সাহা
মায়ের নাম: সৌদামিনী সাহা
বাড়ির নং : n0041
বয়স : 45 লিঙ্গ : পুরুষ
ফটো উপলব্ধ

818 JVR2822310
নাম : অভীক সাহা
পিতার নাম: দীনেশ সাহা
বাড়ির নং : n0045
বয়স : 42 লিঙ্গ : পুরুষ
ফটো উপলব্ধ

819 JVR2822369
নাম : সজল সাহা
পিতার নাম: অরুন কুমার সাহা
বাড়ির নং : n0042
বয়স : 41 লিঙ্গ : পুরুষ
ফটো উপলব্ধ

820 UYN1204593
নাম : সোমঋতা সাহা
স্বামীর নাম: শ্রমন সাহা
বাড়ির নং : n0041
বয়স : 40 লিঙ্গ : মহিলা
ফটো উপলব্ধ

821 UYN0059683
নাম : সঞ্চিতা সাহা
পিতার নাম: নরেশ চন্দ্র সাহা
বাড়ির নং : n0045
বয়স : 36 লিঙ্গ : মহিলা
ফটো উপলব্ধ

822 UYN0059741
নাম : শতরুপা নন্দী সাহা
স্বামীর নাম: পিঙ্কু সাহা
বাড়ির নং : 238
বয়স : 46 লিঙ্গ : মহিলা
ফটো উপলব্ধ

823 WB/07/046/147383
নাম : চন্দনা সাহা
স্বামীর নাম: বঙ্কিম সাহা
বাড়ির নং : n0038
বয়স : 53 লিঙ্গ : মহিলা
ফটো উপলব্ধ

824 UYN1459957
নাম : স্বাগতা সাহা
পিতার নাম: প্রদীপ কুমার সাহা
বাড়ির নং : n0205
বয়স : 31 লিঙ্গ : মহিলা
ফটো উপলব্ধ

825 UYN1735349
নাম : শুভঙ্কর সাহা
পিতার নাম: অনিল সাহা
বাড়ির নং : n0197
বয়স : 29 লিঙ্গ : পুরুষ
ফটো উপলব্ধ

826 UYN1587492
নাম : মিঠুন সাহা
পিতার নাম: অনিল সাহা
বাড়ির নং : n0197
বয়স : 33 লিঙ্গ : পুরুষ
ফটো উপলব্ধ

827 WB/07/046/147398
নাম : বেবী সাহা
স্বামীর নাম: পরেশ সাহা
বাড়ির নং : n0047
বয়স : 50 লিঙ্গ : মহিলা
ফটো উপলব্ধ

828 UYN0988808
নাম : লক্ষী সাহা
স্বামীর নাম: দীপেন্দ্র নাথ সাহা
বাড়ির নং : n0176
বয়স : 75 লিঙ্গ : মহিলা
ফটো উপলব্ধ

829 UYN1735331
নাম : বিশ্বজিৎ সাহা
পিতার নাম: রামপ্রসাদ সাহা
বাড়ির নং : n0048
বয়স : 30 লিঙ্গ : পুরুষ
ফটো উপলব্ধ

830 JVR1531151
নাম : সুরজিৎ সাহা
পিতার নাম: গোপাল চন্দ্র সাহা
বাড়ির নং : n0158
বয়স : 46 লিঙ্গ : পুরুষ
ফটো উপলব্ধ

831 UYN1070978
নাম : সুচিত্রা সাহা
পিতার নাম: কিষনলাল সাহা
বাড়ির নং : n0157
বয়স : 36 লিঙ্গ : মহিলা
ফটো উপলব্ধ

832 WB/07/046/147357
নাম : মনোজ সাহা
পিতার নাম: কিষান সাহা
বাড়ির নং : n0157
বয়স : 52 লিঙ্গ : পুরুষ
ফটো উপলব্ধ

833 UYN1832542
নাম : ঝুমা মন্ডল(সাহা)
স্বামীর নাম: টোটন সাহা
বাড়ির নং : n0034
বয়স : 28 লিঙ্গ : মহিলা
ফটো উপলব্ধ

834 WB/07/046/144543
নাম : ঝর্ণা সাহা
স্বামীর নাম: মন্মথ সাহা
বাড়ির নং : n0255
বয়স : 55 লিঙ্গ : মহিলা
ফটো উপলব্ধ

835 UYN1460146
নাম : আশা রানী সাহা
স্বামীর নাম: অমিত সাহা
বাড়ির নং : n0171
বয়স : 36 লিঙ্গ : মহিলা
ফটো উপলব্ধ

836 UYN1459999
নাম : প্রীতম সাহা
পিতার নাম: হৃদয় কুমার সাহা
বাড়ির নং : n0049
বয়স : 31 লিঙ্গ : পুরুষ
ফটো উপলব্ধ

837 JVR0287805
নাম : হৃদয় কুমার সাহা
পিতার নাম: হরিপদ সাহা
বাড়ির নং : n0049
বয়স : 62 লিঙ্গ : পুরুষ
ফটো উপলব্ধ

838 WB/07/046/144381
নাম : তৃপ্তি সাহা
স্বামীর নাম: সুরেশ সাহা
বাড়ির নং : n0228
বয়স : 65 লিঙ্গ : মহিলা
ফটো উপলব্ধ

839 WZJ1232487
নাম : রিয়া শেঠ (সাহা)
স্বামীর নাম: কাজল সাহা
বাড়ির নং : 042
বয়স : 32 লিঙ্গ : মহিলা
ফটো উপলব্ধ

840 UYN2512556
নাম : বিশ্বজ্যোতি সাহা
পিতার নাম: পরেশ সাহা
বাড়ির নং : এন0047
বয়স : 25 লিঙ্গ : পুরুষ
ফটো উপলব্ধ

841 JVR2822302
নাম : চন্দন সাহা
পিতার নাম: দীনেশ চন্দ্র সাহা
বাড়ির নং : n0045
বয়স : 42 লিঙ্গ : পুরুষ
ফটো উপলব্ধ

842 JVR2823771
নাম : স্নেহা সাহা
পিতার নাম: উজ্জ্বল কুমার সাহা
বাড়ির নং : n0154
বয়স : 39 লিঙ্গ : মহিলা
ফটো উপলব্ধ

843 WB/07/046/147379
নাম : সন্ধ্যা সাহা
স্বামীর নাম: অরুন সাহা
বাড়ির নং : n0042
বয়স : 65 লিঙ্গ : মহিলা
ফটো উপলব্ধ

844 UYN1587443
নাম : শুভম কুমার সাহা
পিতার নাম: অমিয় কুমার সাহা
বাড়ির নং : n0040
বয়স : 30 লিঙ্গ : পুরুষ
ফটো উপলব্ধ

845 UYN0059675
নাম : সঙ্গীতা সাহা
পিতার নাম: নরেশ চন্দ্র সাহা
বাড়ির নং : n0045
বয়স : 38 লিঙ্গ : মহিলা
ফটো উপলব্ধ

846 WB/07/046/147070
নাম : পিণ্টু দাস
পিতার নাম: ধনঞ্জয় দাস
বাড়ির নং : n0045
বয়স : 51 লিঙ্গ : পুরুষ
ফটো উপলব্ধ

847 UYN1965722
নাম : রিম্পা সাহা
পিতার নাম: রাসপ্রসাদ সাহা
বাড়ির নং : 048
বয়স : 27 লিঙ্গ : মহিলা
ফটো উপলব্ধ

848 UYN1965789
নাম : মনোজ দাস
পিতার নাম: ধনঞ্জয় দাস
বাড়ির নং : 0045
বয়স : 43 লিঙ্গ : পুরুষ
ফটো উপলব্ধ

849 JVR3157922
নাম : রাজ কুমার সাহা
পিতার নাম: অনিল সাহা
বাড়ির নং : n0158
বয়স : 40 লিঙ্গ : পুরুষ
ফটো উপলব্ধ

850 JVR0288217
নাম : শকুন্তলা সাহা
স্বামীর নাম: ষড়ইন্দু সাহা
বাড়ির নং : n0159
বয়স : 55 লিঙ্গ : মহিলা
ফটো উপলব্ধ

851 UYN1832674
নাম : রুম্পা ঘোষ
স্বামীর নাম: সৌগত সাহা
বাড়ির নং : n0151
বয়স : 39 লিঙ্গ : মহিলা
ফটো উপলব্ধ

852 JVR3416583
নাম : সৌগত সাহা
পিতার নাম: স্বপন কুমার সাহা
বাড়ির নং : n0151
বয়স : 37 লিঙ্গ : পুরুষ
ফটো উপলব্ধ

853 JVR1531920
নাম : পিংকু সাহা
পিতার নাম: শঙ্কর সাহা
বাড়ির নং : n0169
বয়স : 47 লিঙ্গ : পুরুষ
ফটো উপলব্ধ

854 UYN1459742
নাম : পৌলোমী সাহা
পিতার নাম: উজ্জ্বল কুমার সাহা
বাড়ির নং : n0154
বয়স : 31 লিঙ্গ : মহিলা
ফটো উপলব্ধ

855 JVR2823763
নাম : সজল সাহা
পিতার নাম: গোপাল সাহা
বাড়ির নং : n0158
বয়স : 40 লিঙ্গ : পুরুষ
ফটো উপলব্ধ

856 JVR1531565
নাম : গৌতম সাহা
পিতার নাম: কিষন সাহা
বাড়ির নং : n0157
বয়স : 47 লিঙ্গ : পুরুষ
ফটো উপলব্ধ

857 UYN2225902
নাম : সুনীতি সাহা
স্বামীর নাম: মৃত শঙকর সাহা
বাড়ির নং : n0169
বয়স : 65 লিঙ্গ : মহিলা
ফটো উপলব্ধ

858 UYN2018836
নাম : পার্থ সাহা
পিতার নাম: মানিক সাহা
বাড়ির নং : n0051
বয়স : 33 লিঙ্গ : পুরুষ
ফটো উপলব্ধ

859 UYN1071083
নাম : টোটন সাহা
পিতার নাম: দুলাল সাহা
বাড়ির নং : n0034
বয়স : 35 লিঙ্গ : পুরুষ
ফটো উপলব্ধ

860 UYN1070804
নাম : কৃষ্ণ সাহা
পিতার নাম: দুলাল সাহা
বাড়ির নং : n0034
বয়স : 37 লিঙ্গ : পুরুষ
ফটো উপলব্ধ

861 UYN2164580
নাম : মনিরুপা সাহা
পিতার নাম: ষড়ইন্দু সাহা
বাড়ির নং : নং0159
বয়স : 28 লিঙ্গ : মহিলা
ফটো উপলব্ধ

862 UYN2190122
নাম : সৌম্যজিৎ সাহা
পিতার নাম: হৃদয় সাহা
বাড়ির নং : এন0049
বয়স : 26 লিঙ্গ : পুরুষ
ফটো উপলব্ধ

863 JVR2396125
নাম : দিপালী মণ্ডল
স্বামীর নাম: দূর্যধন মন্ডল
বাড়ির নং : এন0176
বয়স : 42 লিঙ্গ : মহিলা
ফটো উপলব্ধ

864 WB/07/046/147365
নাম : রীনা সাহা
স্বামীর নাম: রাম সাহা
বাড়ির নং : n0048
বয়স : 53 লিঙ্গ : মহিলা
ফটো উপলব্ধ

865 WB/07/046/147392
নাম : স্বপন কুমার সাহা
পিতার নাম: মধুসুদন সাহা
বাড়ির নং : n0151
বয়স : 72 লিঙ্গ : পুরুষ
ফটো উপলব্ধ

866 WB/07/046/147367
নাম : ননী গোপাল সাহা
পিতার নাম: রামধনী সাহা
বাড়ির নং : n0150
বয়স : 75 লিঙ্গ : পুরুষ
ফটো উপলব্ধ

867 WB/07/046/147399
নাম : শান্তি রানী সাহা
স্বামীর নাম: সতেন্দ্রনাথ সাহা
বাড়ির নং : n0152
বয়স : 82 লিঙ্গ : মহিলা
ফটো উপলব্ধ

868 WB/07/046/147393
নাম : স্বপ্না সাহা
স্বামীর নাম: স্বপন কুমার সাহা
বাড়ির নং : n0151
বয়স : 62 লিঙ্গ : মহিলা
ফটো উপলব্ধ

869 WB/07/046/144604
নাম : অনিল সাহা
পিতার নাম: মেঘু সাহা
বাড়ির নং : n0197
বয়স : 66 লিঙ্গ : পুরুষ
ফটো উপলব্ধ

870 UYN2603355
নাম : সুশান্ত সাহা
পিতার নাম: সত্যপ্রিয় সাহা
বাড়ির নং : এন0152
বয়স : 22 লিঙ্গ : পুরুষ
ফটো উপলব্ধ

871 JVR0287680
নাম : সৌদামিনী সাহা
স্বামীর নাম: অমল কুমার সাহা
বাড়ির নং : n0041
বয়স : 70 লিঙ্গ : মহিলা
ফটো উপলব্ধ

872 UYN1070887
নাম : মৌমিতা কুন্ডু (সাহা)
স্বামীর নাম: অপূর্ব সাহা
বাড়ির নং : n0171
বয়স : 37 লিঙ্গ : মহিলা
ফটো উপলব্ধ

873 UYN1071182
নাম : অমিত সাহা
পিতার নাম: চারু চন্দ্র সাহা
বাড়ির নং : n0171
বয়স : 39 লিঙ্গ : পুরুষ
ফটো উপলব্ধ

874 WB/07/046/147418
নাম : রাশেশ্বরী সাহা
স্বামীর নাম: মলয় সাহা
বাড়ির নং : n0175
বয়স : 58 লিঙ্গ : মহিলা
ফটো উপলব্ধ

875 JVR0288068
নাম : সত্যপ্রিয় সাহা
পিতার নাম: সতেন্দ্রনাথ সাহা
বাড়ির নং : n0152
বয়স : 58 লিঙ্গ : পুরুষ
ফটো উপলব্ধ

876 WB/07/046/147371
নাম : শ্যামসুন্দর সাহা
পিতার নাম: বাবুলাল সাহা
বাড়ির নং : n0155
বয়স : 58 লিঙ্গ : পুরুষ
ফটো উপলব্ধ

877 WB/07/046/144605
নাম : সীতা সাহা
স্বামীর নাম: অনিল সাহা
বাড়ির নং : n0198
বয়স : 59 লিঙ্গ : মহিলা
ফটো উপলব্ধ

878 UYN1587385
নাম : সৌমেন্দু শেখর সাহা
পিতার নাম: স্বপন কুমার সাহা
বাড়ির নং : n0151
বয়স : 30 লিঙ্গ : পুরুষ
ফটো উপলব্ধ

879 UYN1460120
নাম : সৌমিক সাহা
পিতার নাম: সুভাষচন্দ্র সাহা
বাড়ির নং : n0050
বয়স : 31 লিঙ্গ : পুরুষ
ফটো উপলব্ধ

880 UYN2406098
নাম : সুধীর সাহা
পিতার নাম: সুরেশ চন্দ্র সাহা
বাড়ির নং : N0228
বয়স : 25 লিঙ্গ : পুরুষ
ফটো উপলব্ধ

881 UYN1204528
নাম : জলি সাহা
স্বামীর নাম: চঞ্চল সাহা
বাড়ির নং : n0040
বয়স : 37 লিঙ্গ : মহিলা
ফটো উপলব্ধ

882 JVR3503505
নাম : ভৈরবী সাহা
স্বামীর নাম: রবীন্দ্র নাথ সাহা
বাড়ির নং : n0040
বয়স : 76 লিঙ্গ : মহিলা
ফটো উপলব্ধ

883 JVR3503497
নাম : চঞ্চল সাহা
পিতার নাম: রবীন্দ্রনাথ সাহা
বাড়ির নং : n0040
বয়স : 51 লিঙ্গ : পুরুষ
ফটো উপলব্ধ

884 UYN2045805
নাম : দেবাশীষ সাহা
পিতার নাম: মৃত হীরা সাহা
বাড়ির নং : N0045
বয়স : 39 লিঙ্গ : পুরুষ
ফটো উপলব্ধ

UNDER ADJUDICATION

885 JVR2384451
নাম : কাজল সাহা
পিতার নাম: অরুণ সাহা
বাড়ির নং : n0042
বয়স : 43 লিঙ্গ : পুরুষ
ফটো উপলব্ধ

886 UYN0059709
নাম : পিংকি দাস
স্বামীর নাম: পিন্টু দাস
বাড়ির নং : n0045
বয়স : 41 লিঙ্গ : মহিলা
ফটো উপলব্ধ

887 JVR3473295
নাম : কনিকা সাহা
স্বামীর নাম: অমর সাহা
বাড়ির নং : n0045
বয়স : 36 লিঙ্গ : মহিলা
ফটো উপলব্ধ

888 UYN2713279
নাম : অমর কুমার সাহা
পিতার নাম: লাটে রামপূজন সাহা
বাড়ির নং : n0045
বয়স : 56 লিঙ্গ : পুরুষ
ফটো উপলব্ধ

889 UYN1204601
নাম : স্মিত কুমার সাহা
পিতার নাম: অমিয় কুমার সাহা
বাড়ির নং : n0040
বয়স : 33 লিঙ্গ : পুরুষ
ফটো উপলব্ধ

890 JVR0287656
নাম : জয়ন্তী দেবী সাহা
স্বামীর নাম: কিষান সাহা
বাড়ির নং : n0157
বয়স : 73 লিঙ্গ : মহিলা
ফটো উপলব্ধ

891 UYN2743292
নাম : উত্তম সাহা
পিতার নাম: সুরেন্দ্র নাথ সাহা
বাড়ির নং : n0170
বয়স : 55 লিঙ্গ : পুরুষ
ফটো উপলব্ধ

892 WB/07/046/147391
নাম : সনাতন সাহা
পিতার নাম: শঙ্কর সাহা
বাড়ির নং : n0169
বয়স : 50 লিঙ্গ : পুরুষ
ফটো উপলব্ধ

893 JVR3416575
নাম : নিতু কুমারী
স্বামীর নাম: সুরজিত সাহা
বাড়ির নং : n0158
বয়স : 42 লিঙ্গ : মহিলা
ফটো উপলব্ধ

894 JVR3503471
নাম : মঞ্জুলা সাহা
স্বামীর নাম: প্রদীপ কুমার সাহা
বাড়ির নং : n0206
বয়স : 61 লিঙ্গ : মহিলা
ফটো উপলব্ধ

895 JVR2822385
নাম : শুভেন্দু শেখর সাহা
পিতার নাম: দ্বীপেন্দ্র নাথ সাহা
বাড়ির নং : n0192
বয়স : 41 লিঙ্গ : পুরুষ
ফটো উপলব্ধ

896 UYN1735372
নাম : সোমা সাহা
পিতার নাম: রামপ্রসাদ সাহা
বাড়ির নং : n0048
বয়স : 33 লিঙ্গ : মহিলা
ফটো উপলব্ধ

897 UYN2711844
নাম : বঙ্কিম কুমার সাহা
পিতার নাম: সন্তোষ কুমার সাহা
বাড়ির নং : n0038
বয়স : 69 লিঙ্গ : পুরুষ
ফটো উপলব্ধ

898 JVR2823755
নাম : রাজীব সাহা
পিতার নাম: বঙ্কিম চন্দ্র সাহা
বাড়ির নং : 111
বয়স : 40 লিঙ্গ : পুরুষ
ফটো উপলব্ধ

899 UYN2184711
নাম : শ্রীওসী সাহা
পিতার নাম: সুভাষ চন্দ্র সাহা
বাড়ির নং : অমৃতে
বয়স : 26 লিঙ্গ : মহিলা
ফটো উপলব্ধ

900 UYN1459973
নাম : শিবজ্যোতি সাহা
পিতার নাম: পরেশনাথ সাহা
বাড়ির নং : n0047
বয়স : 31 লিঙ্গ : পুরুষ
ফটো উপলব্ধ

901 JVR0074146
নাম : সমর কুমার সাহা
পিতার নাম: রামপূজন সাহা
বাড়ির নং : 182
বয়স : 60 লিঙ্গ : পুরুষ
ফটো উপলব্ধ

902 JVR3503463
নাম : প্রদীপ কুমার সাহা
পিতার নাম: মহেশ চন্দ্র সাহা
বাড়ির নং : n0205
বয়স : 71 লিঙ্গ : পুরুষ
ফটো উপলব্ধ

903 JVR2822377
নাম : অপূর্ব সাহা
পিতার নাম: চারু সাহা
বাড়ির নং : n0171
বয়স : 42 লিঙ্গ : পুরুষ
ফটো উপলব্ধ

904 UYN1735380
নাম : রুবি সাহা
স্বামীর নাম: সজল সাহা
বাড়ির নং : n0158
বয়স : 39 লিঙ্গ : মহিলা
ফটো উপলব্ধ

905 JVR1531342
নাম : যোগমায়া সাহা
স্বামীর নাম: অশোক কুমার সাহা
বাড়ির নং : n0039
বয়স : 66 লিঙ্গ : মহিলা
ফটো উপলব্ধ

906 JVR2822328
নাম : উত্তম সাহা
পিতার নাম: কিষন সাহা
বাড়ির নং : n0157
বয়স : 40 লিঙ্গ : পুরুষ
ফটো উপলব্ধ

907 JVR2822336
নাম : নব রঞ্জন সাহা
পিতার নাম: কিষন লাল সাহা
বাড়ির নং : n0157
বয়স : 41 লিঙ্গ : পুরুষ
ফটো উপলব্ধ

908 JVR0287755
নাম : অনিমা সাহা
স্বামীর নাম: উজ্জ্বল কুমার সাহা
বাড়ির নং : n0154
বয়স : 60 লিঙ্গ : মহিলা
ফটো উপলব্ধ

909 WB/07/046/147425
নাম : নিয়তী সাহা
স্বামীর নাম: দুলাল সাহা
বাড়ির নং : n0034
বয়স : 54 লিঙ্গ : মহিলা
ফটো উপলব্ধ

910 WB/07/046/147359
নাম : সাবিত্রী সাহা
স্বামীর নাম: গোপাল সাহা
বাড়ির নং : n0158
বয়স : 65 লিঙ্গ : মহিলা
ফটো উপলব্ধ

911 WB/07/046/138440
নাম : ডলি সাহা
স্বামীর নাম: চারু সাহা
বাড়ির নং : n0171
বয়স : 59 লিঙ্গ : মহিলা
ফটো উপলব্ধ

912 UYN1587690
নাম : শুভঙ্কর সাহা
পিতার নাম: উত্তম সাহা
বাড়ির নং : n0170
বয়স : 30 লিঙ্গ : পুরুষ
ফটো উপলব্ধ

913 UYN2704245
নাম : দূর্গা ঘোষ
স্বামীর নাম: শুভঙ্কর সাহা
বাড়ির নং : এন0170
বয়স : 25 লিঙ্গ : মহিলা
ফটো উপলব্ধ

914 UYN2702181
নাম : শুভ্রাংশু সাহা
পিতার নাম: উত্তম সাহা
বাড়ির নং : নং170
বয়স : 22 লিঙ্গ : পুরুষ
ফটো উপলব্ধ

915 UYN1460005
নাম : নারায়নী গোস্বামী (সাহা)
স্বামীর নাম: সনাতন সাহা
বাড়ির নং : n0169
বয়স : 40 লিঙ্গ : মহিলা
ফটো উপলব্ধ

916 WB/07/046/147417
নাম : মলয় সাহা
পিতার নাম: নিমাই সাহা
বাড়ির নং : n0175
বয়স : 64 লিঙ্গ : পুরুষ
ফটো উপলব্ধ

917 JVR0287748
নাম : উজ্জ্বল কুমার সাহা
পিতার নাম: নরেন্দ্রনাথ সাহা
বাড়ির নং : n0154
বয়স : 66 লিঙ্গ : পুরুষ
ফটো উপলব্ধ

918 WB/07/046/147403
নাম : রাজকন্যা সাহা
স্বামীর নাম: সত্যপ্রিয় সাহা
বাড়ির নং : n0152
বয়স : 46 লিঙ্গ : মহিলা
ফটো উপলব্ধ

919 UYN1071042
নাম : আর্তিনা সাহা
পিতার নাম: মলয় কুমার সাহা
বাড়ির নং : n0175
বয়স : 35 লিঙ্গ : মহিলা
ফটো উপলব্ধ

920 WB/07/046/147363
নাম : আল্পনা সাহা
স্বামীর নাম: সুভাষ সাহা
বাড়ির নং : n0050
বয়স : 52 লিঙ্গ : মহিলা
ফটো উপলব্ধ

921 JVR0287813
নাম : ঝর্ণা সাহা
স্বামীর নাম: হৃদয় সাহা
বাড়ির নং : n0049
বয়স : 54 লিঙ্গ : মহিলা
ফটো উপলব্ধ

922 JVR3157898
নাম : সুনিতা সাহা
স্বামীর নাম: শ্যাম সুন্দর সাহা
বাড়ির নং : n0155
বয়স : 42 লিঙ্গ : মহিলা
ফটো উপলব্ধ

UNDER ADJUDICATION

923 UYN1587427
নাম : সুমন্ত কুমার সাহা
পিতার নাম: সত্যপ্রিয় সাহা
বাড়ির নং : n0152
বয়স : 30 লিঙ্গ : পুরুষ
ফটো উপলব্ধ

924 WB/07/046/147385
নাম : বেবী সাহা
স্বামীর নাম: অমিয় কুমার সাহা
বাড়ির নং : n0040
বয়স : 51 লিঙ্গ : মহিলা
ফটো উপলব্ধ

925 WB/07/046/147384
নাম : অমিয় কুমার সাহা
পিতার নাম: সুরেন্দ্র নাথ সাহা
বাড়ির নং : n0040
বয়স : 68 লিঙ্গ : পুরুষ
ফটো উপলব্ধ

926 JVR1533538
নাম : জুলি মন্ডল সাহা
স্বামীর নাম: গৌতম সাহা
বাড়ির নং : এন0157
বয়স : 48 লিঙ্গ : মহিলা
ফটো উপলব্ধ

927 UYN0988972
নাম : সুজাতা সিংহ
স্বামীর নাম: তাপস সিংহ
বাড়ির নং : 247
বয়স : 46 লিঙ্গ : মহিলা
ফটো উপলব্ধ

928 UYN2749562
নাম : তাপস কুমার সিংহ
পিতার নাম: রিতেন সিংহ
বাড়ির নং : n0178
বয়স : 49 লিঙ্গ : পুরুষ
ফটো উপলব্ধ

929 JVR2823789
নাম : অনুপ কুমার সিংহ
পিতার নাম: দুঃখু ভজন সিংহ
বাড়ির নং : n0156
বয়স : 46 লিঙ্গ : পুরুষ
ফটো উপলব্ধ

930 UYN1160654
নাম : সুজাতা সিং
স্বামীর নাম: রাজীব সিং
বাড়ির নং : এন0178
বয়স : 47 লিঙ্গ : মহিলা
ফটো উপলব্ধ

931 UYN2603066
নাম : অক্কাংচা সিং
পিতার নাম: তাপস সিং
বাড়ির নং : এন0178
বয়স : 22 লিঙ্গ : মহিলা
ফটো উপলব্ধ

932 UYN2537850
নাম : শশাধর হীরা
পিতার নাম: সতীশ হীরা
বাড়ির নং : নং1717
বয়স : 51 লিঙ্গ : পুরুষ
ফটো উপলব্ধ

933 UYN2755692
নাম : শ্রেয়া মন্ডল
পিতার নাম: জয়দেব মন্ডল
বাড়ির নং : এন0007
বয়স : 20 লিঙ্গ : মহিলা
ফটো উপলব্ধ

934 UYN2769412
নাম : চৈতালী কর্মকার
পিতার নাম: নিমাই কর্মকার
বাড়ির নং : এন0003
বয়স : 20 লিঙ্গ : মহিলা
ফটো উপলব্ধ

935 UYN2770287
নাম : হৃত্বিকা সাহা
মায়ের নাম: শকুন্তলা সাহা
বাড়ির নং : এন0159
বয়স : 20 লিঙ্গ : মহিলা
ফটো উপলব্ধ

936 UYN2773000
নাম : দীপ্তার্ক কর্মকার
পিতার নাম: দিলীপ কুমার কর্মকার
বাড়ির নং : এন0279
বয়স : 19 লিঙ্গ : পুরুষ
ফটো উপলব্ধ

937 UYN2775781
নাম : রিমা দাস
পিতার নাম: পিন্টু দাস
বাড়ির নং : নং045
বয়স : 19 লিঙ্গ : মহিলা
ফটো উপলব্ধ

938 UYN2775724
নাম : সুস্মিতা সাহা
পিতার নাম: চঞ্চল সাহা
বাড়ির নং : এন0040
বয়স : 19 লিঙ্গ : মহিলা
ফটো উপলব্ধ

939 UYN2775740
নাম : সুদীপ্তা মন্ডল
পিতার নাম: প্রসন্ন কুমার মন্ডল
বাড়ির নং : এন0104
বয়স : 19 লিঙ্গ : মহিলা
ফটো উপলব্ধ

940 UYN2780336
নাম : কাঞ্চন মন্ডল
স্বামীর নাম: সুরাধন মন্ডল
বাড়ির নং : গৌড়িপুর
বয়স : 25 লিঙ্গ : মহিলা
ফটো উপলব্ধ

941 IIJ0680363
নাম : অঞ্জলী মন্ডল
স্বামীর নাম: চন্দন মন্ডল
বাড়ির নং : n0237
বয়স : 32 লিঙ্গ : মহিলা
ফটো উপলব্ধ

942 UYN2784148
নাম : কালীরঞ্জন গোস্বামী
পিতার নাম: সুকদেব গোস্বামী
বাড়ির নং : গৌড়িপুর
বয়স : 52 লিঙ্গ : পুরুষ
ফটো উপলব্ধ

943 JSL2888022
নাম : মিষ্টু গোস্বামী গুপ্ত
স্বামীর নাম: কালীরঞ্জন গোস্বামী
বাড়ির নং : গৌড়িপুর
বয়স : 40 লিঙ্গ : মহিলা
ফটো উপলব্ধ

944 WDB2632370
নাম : প্রিয়া সাহা
স্বামীর নাম: সুমন্ত কুমার সাহা
বাড়ির নং : অমৃতি
বয়স : 26 লিঙ্গ : মহিলা
ফটো উপলব্ধ

945 UYN2792190
নাম : কৌশিক মন্ডল
পিতার নাম: দুর্যধন মন্ডল
বাড়ির নং : গৌড়িপুর
বয়স : 20 লিঙ্গ : পুরুষ
ফটো উপলব্ধ

946 UYN2793024
নাম : প্রিয়াঙ্কা দাস
স্বামীর নাম: রাজকুমার দাস
বাড়ির নং : গৌড়িপুর
বয়স : 20 লিঙ্গ : মহিলা
ফটো উপলব্ধ

947 UYN2796738
নাম : তুষার মন্ডল
পিতার নাম: সুকুমার মন্ডল
বাড়ির নং : না
বয়স : 20 লিঙ্গ : পুরুষ
ফটো উপলব্ধ

নির্বাচক সংখ্যার সারসংক্ষেপ :

A) নির্বাচকের সংখ্যা :

		নির্বাচক তালিকার প্রকৃতি	নির্বাচক তালিকার পরিচিতি :	নির্বাচকের সংখ্যা :			
				পুরুষ	মহিলা	তৃতীয় লিঙ্গ	মোট
I	মূল তালিকা	মূল তালিকা	বিশেষ নিবিড় সংশোধনী ২০২৬-এর চূড়ান্ত ভোটার তালিকা	469	478	0	947
II	1- সংযোজন তালিকা	সংযোজনী 1	বিশেষ সংক্ষিপ্ত সংশোধন 2026	0	0	0	0
III	2- বিয়োজন তালিকা	সংযোজনী 1	বিশেষ সংক্ষিপ্ত সংশোধন 2026	0	0	0	0
IV	'লিঙ্গ ক্ষেত্রের' পরিবর্তনের কারণে পার্থক্য			0	0	0	0
নির্বাচকের মোট সংখ্যা (I+II-III+IV)				469	478	0	947

B) ত্রুটি সংশোধনের সংখ্যা :

নির্বাচক তালিকার প্রকৃতি	নির্বাচক তালিকার পরিচিতি :	ত্রুটি সংশোধনের সংখ্যা :
সংযোজনী 1	বিশেষ সংক্ষিপ্ত সংশোধন 2026	0

নির্বাচক নিবন্ধন আধিকারিকের স্বাক্ষর

E-মৃত, S-স্থানান্তরিত, R-একাধিকবার অন্তর্ভুক্ত, M-নিখোঁজ, Q-যোগ্য নহে