নির্বাচক তালিকা 2026 S25 পশ্চিমবঙ্গ

বিধানসভা নির্বাচনক্ষেত্রের নং, নাম ও সংরক্ষণের স্থিতি : 51 - ইংলিশবাজার (সাধারণ)	অংশ নং : 214

বিধানসভা নির্বাচনক্ষেত্রটি যে লোকসভা নির্বাচনক্ষেত্রের / ক্ষেত্রসমুহের অন্তর্ভূক্ত তার নং, নাম ও সংরক্ষণ স্থিতি : 8 - মালদহ দক্ষিণ (সাধারণ)

1. সংশোধনের পূর্ণ বিবরণ

সংশোধনের বৎসর :	2026	নির্বাচক তালিকার পরিচিতি : বিশেষ নিবিড় সংশোধনী ২০২৬-এর চূড়ান্ত ভোটার তালিকা
ভিত্তি তারিখ :	01-01-2026	
সংশোধনের প্রকৃতি :	বিশেষ নিবিড় সংশোধনী 2026	
প্রকাশনার তারিখ :	28-02-2026	

2. অংশ ও নির্বাচনী এলাকার পূর্ণ বিবরণ :

অংশের ভাগ নং ও নাম :

1-গৌড়রোড (অংশ)
2-কে,জে, স্যান্যাল রোড
3-পিরোজপুর (অংশ)
4-সিঙ্গতলা(অংশ)(দক্ষিণ)
5-সিঙ্গাতলা (দক্ষিণ) (অংশ)

প্রধান শহর/গ্রাম	: ইংলিশ বাজার
ওয়ার্ড	: 004
থানা	: ইংলিশ বাজার
গ্রাম পঞ্চায়েত	:
ব্লক	:
মহকুমা	: মালদহ সদর
জেলা	: মালদহ
পিন	: 732103

3. ভোট গ্রহন কেন্দ্রের পূর্ণ বিবরণ :

ভোট গ্রহন কেন্দ্রের নং, নাম :	ভোট গ্রহন কেন্দ্রের শ্রেণী :	শহরাঞ্চল
214 - মালদহ টাউন হাই স্কুল ভোট গ্রহন কেন্দ্রের ঠিকানা : মালদহ টাউন হাই স্কুল, -রুম নং-৩, সিঙ্গাতলা	এই অংশে সহায়ক ভোটগ্রহন কেন্দ্রের সংখ্যা :	0

4. নির্বাচকের সংখ্যা :

প্রথম ক্রমিক নং	শেষ ক্রমিক নং	মোট সংখ্যা			
		পুরুষ	মহিলা	তৃতীয় লিঙ্গ	মোট
1	1011	485	520	0	1005

নির্বাচক নিবন্ধন আধিকারিকের স্বাক্ষর

Nazri Naksha	Google Map View
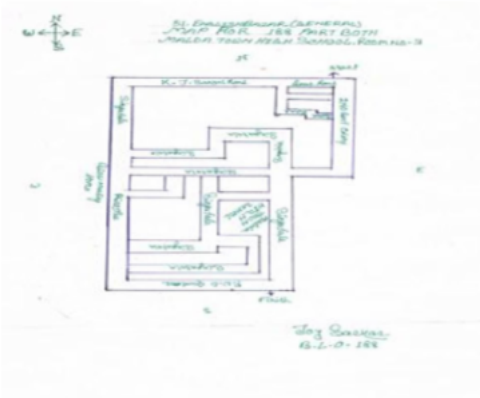	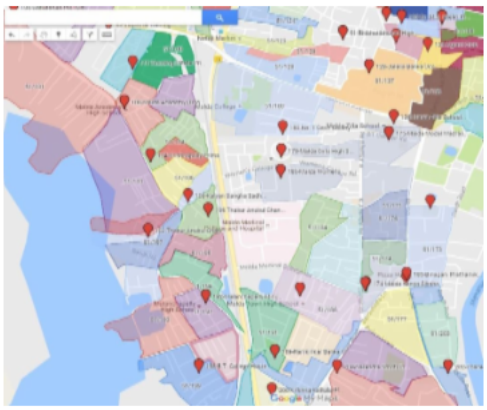

Polling Station Building Front View	Polling Station Front View

Cad View	Key MAP View
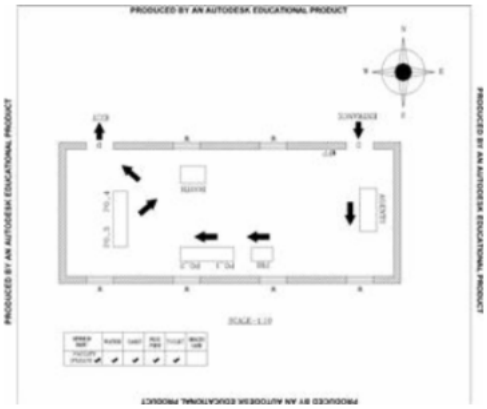	

1 BPY5071998
নাম : সুশীল কুমার
পিতার নাম: লখন লাল গোয়েনকা
বাড়ির নং : 502
বয়স : 45 লিঙ্গ : পুরুষ
ফটো উপলব্ধ

2 UYN2410140
নাম : মৌসুমী কর্মকার
পিতার নাম: অসীম কর্মকার
বাড়ির নং : নং148
বয়স : 26 লিঙ্গ : মহিলা
ফটো উপলব্ধ
UNDER ADJUDICATION

3 UYN2410033
নাম : তনুশ্রী কর্মকার
পিতার নাম: অসিত কর্মকার
বাড়ির নং : নং231
বয়স : 25 লিঙ্গ : মহিলা
ফটো উপলব্ধ

4 UYN2124493
নাম : সুমিত গুহ বিশ্বাস
পিতার নাম: অশোক গুহ বিশ্বাস
বাড়ির নং : 43
বয়স : 26 লিঙ্গ : পুরুষ
ফটো উপলব্ধ

5 UYN2031896
নাম : অনিমেষ ঘোষ
পিতার নাম: বিকাশ ঘোষ
বাড়ির নং : n0016
বয়স : 26 লিঙ্গ : পুরুষ
ফটো উপলব্ধ

6 JVR1885417
নাম : বিকাশ ঘোষ
পিতার নাম: কার্ত্তিক ঘোষ
বাড়ির নং : n0016
বয়স : 54 লিঙ্গ : পুরুষ
ফটো উপলব্ধ

7 UYN1295112
নাম : পার্থ প্রদীপ ঘোষ
পিতার নাম: কালীপদ ঘোষ
বাড়ির নং : n0008
বয়স : 56 লিঙ্গ : পুরুষ
ফটো উপলব্ধ

8 WB/07/046/588001
নাম : পিণ্টু ঘোষ
পিতার নাম: কালিপদ ঘোষ
বাড়ির নং : n0008
বয়স : 51 লিঙ্গ : পুরুষ
ফটো উপলব্ধ

9 JVR3103702
নাম : দেবাশীষ ঘোষ
পিতার নাম: কৃষ্ণপদ ঘোষ
বাড়ির নং : n0012
বয়স : 43 লিঙ্গ : পুরুষ
ফটো উপলব্ধ

10 UYN1195817
নাম : বর্নালী ঘোষ
স্বামীর নাম: দেবাশীষ ঘোষ
বাড়ির নং : n0012
বয়স : 38 লিঙ্গ : মহিলা
ফটো উপলব্ধ

11 JVR1885425
নাম : আল্পনা ঘোষ
স্বামীর নাম: বিকাশ ঘোষ
বাড়ির নং : n0016
বয়স : 49 লিঙ্গ : মহিলা
ফটো উপলব্ধ

12 UYN2416345
নাম : সুপ্রিয় ঘোষ
পিতার নাম: নিতাই ঘোষ
বাড়ির নং : নং283
বয়স : 25 লিঙ্গ : পুরুষ
ফটো উপলব্ধ

13 UYN1670538
নাম : করবী চক্রবর্তী
পিতার নাম: বিমান চক্রবর্তী
বাড়ির নং : n0369
বয়স : 54 লিঙ্গ : মহিলা
ফটো উপলব্ধ

14 UYN2661262
নাম : বীশ্বরুপা চক্রবর্তী
মায়ের নাম: করবী চক্রবর্তী
বাড়ির নং : 2এ
বয়স : 21 লিঙ্গ : মহিলা
ফটো উপলব্ধ

15 DMM2651875
নাম : কেয়া চক্রবর্তী
স্বামীর নাম: মানস চক্রবর্তী
বাড়ির নং : 542
বয়স : 38 লিঙ্গ : মহিলা
ফটো উপলব্ধ

16 WB/07/046/594057
নাম : শিব শঙ্কর চন্দ
পিতার নাম: রাধা বল্লভ চন্দ
বাড়ির নং : n0403
বয়স : 56 লিঙ্গ : পুরুষ
ফটো উপলব্ধ

17 UYN1797653
নাম : সোনালী চন্দ
পিতার নাম: শিবশঙ্কর চন্দ
বাড়ির নং : n0392
বয়স : 30 লিঙ্গ : মহিলা
ফটো উপলব্ধ

18 JVR1516335
নাম : সঞ্চিতা চন্দ
স্বামীর নাম: শিব শঙ্কর চন্দ
বাড়ির নং : n0404
বয়স : 48 লিঙ্গ : মহিলা
ফটো উপলব্ধ

19 UYN1955582
নাম : মিঠু চৌধুরী
পিতার নাম: তপন চৌধুরী
বাড়ির নং : n0404
বয়স : 34 লিঙ্গ : পুরুষ
ফটো উপলব্ধ
UNDER ADJUDICATION

20 UYN2224822
নাম : দীপঙ্কর চন্দ
পিতার নাম: রাধাবল্লব চন্দ
বাড়ির নং : n0408
বয়স : 51 লিঙ্গ : পুরুষ
ফটো উপলব্ধ

21 JVR2691350
নাম : সম্পা দাস চন্দ
স্বামীর নাম: দীপংকর চন্দ
বাড়ির নং : n0390
বয়স : 42 লিঙ্গ : মহিলা
ফটো উপলব্ধ

22 UYN2728996
নাম : বর্ণালী চন্দা
পিতার নাম: দীপঙ্কর চন্দা
বাড়ির নং : পিডব্লুডি কোয়াটার
বয়স : 21 লিঙ্গ : মহিলা
ফটো উপলব্ধ

23 JVR3103728
নাম : প্রবীর চৌধুরী
পিতার নাম: সুধীর চৌধুরী
বাড়ির নং : n0006
বয়স : 64 লিঙ্গ : পুরুষ
ফটো উপলব্ধ

24 UYN2726073
নাম : সৌমেন চৌধুরী
পিতার নাম: স্বর্গীয় সুধীর কুমার চৌধুরী
বাড়ির নং : n0006
বয়স : 58 লিঙ্গ : পুরুষ
ফটো উপলব্ধ

25 JVR3103736
নাম : বনানী চৌধুরী
স্বামীর নাম: সৌমেন চৌধুরী
বাড়ির নং : n0006
বয়স : 51 লিঙ্গ : মহিলা
ফটো উপলব্ধ

26 UYN2100204
নাম : কেয়া চৌধুরী
পিতার নাম: প্রবীর চৌধুরী
বাড়ির নং : n0006
বয়স : 27 লিঙ্গ : মহিলা
ফটো উপলব্ধ

27 UYN2155505
নাম : অর্নাব চৌধুরী
পিতার নাম: অসিত চৌধুরী
বাড়ির নং : এন0173
বয়স : 26 লিঙ্গ : পুরুষ
ফটো উপলব্ধ

28 UYN2155513
নাম : স্বাগত চৌধুরী
পিতার নাম: অশোক কুমার চৌধুরী
বাড়ির নং : নং0173
বয়স : 26 লিঙ্গ : পুরুষ
ফটো উপলব্ধ

29 UYN2347409
নাম : অঙ্কন চৌধুরী
পিতার নাম: সৌমেন চৌধুরী
বাড়ির নং : N006
বয়স : 24 লিঙ্গ : পুরুষ
ফটো উপলব্ধ

30 UYN2347433
নাম : অঙ্কুশ চৌধুরী
পিতার নাম: সৌমেন চৌধুরী
বাড়ির নং : N006
বয়স : 24 লিঙ্গ : পুরুষ
ফটো উপলব্ধ

31 JVR3384575
নাম : দীপালি চৌধুরী
স্বামীর নাম: প্রবীর চৌধুরী
বাড়ির নং : n0006
বয়স : 46 লিঙ্গ : মহিলা
ফটো উপলব্ধ

32 UYN2295467
নাম : রিয়া চৌধুরী
পিতার নাম: প্রবির চৌধুরী
বাড়ির নং : গৌড় রোড
বয়স : 24 লিঙ্গ : মহিলা
ফটো উপলব্ধ

33 JVR3003142
নাম : শিখা ছেত্রী
মায়ের নাম: লক্ষী ছেত্রী
বাড়ির নং : নং312
বয়স : 44 লিঙ্গ : মহিলা
ফটো উপলব্ধ

34 UYN1670561
নাম : মৌসুমী জোয়ার্দ্দার (রায়)
স্বামীর নাম: কৌশিক জোয়ার্দ্দার
বাড়ির নং : n0372
বয়স : 38 লিঙ্গ : মহিলা
ফটো উপলব্ধ

35 UYN2411148
নাম : কুন্তল তলাপাএ
পিতার নাম: কার্তিক তলাপত্র
বাড়ির নং : 243
বয়স : 25 লিঙ্গ : পুরুষ
ফটো উপলব্ধ

36 WB/07/046/576139
নাম : মনতোষ কুমার দত্ত
পিতার নাম: ভবানী দুলাল দত্ত
বাড়ির নং : n0033
বয়স : 74 লিঙ্গ : পুরুষ
ফটো উপলব্ধ

37 UYN1294651
নাম : সংযুক্তা দত্ত
পিতার নাম: মনতোষ কুমার দত্ত
বাড়ির নং : n0033
বয়স : 37 লিঙ্গ : মহিলা
ফটো উপলব্ধ

38 WB/07/046/576140
নাম : অলোকা দত্ত
স্বামীর নাম: মনোতোষ দত্ত
বাড়ির নং : n0034
বয়স : 56 লিঙ্গ : মহিলা
ফটো উপলব্ধ

39 UYN2416386
নাম : সুভাশিস দত্ত
মায়ের নাম: সুকুমার দত্ত
বাড়ির নং : নং0301
বয়স : 25 লিঙ্গ : পুরুষ
ফটো উপলব্ধ

40 UYN2473411
নাম : শ্রাবনী দত্ত
মায়ের নাম: রিতা দত্ত
বাড়ির নং : এন0303
বয়স : 23 লিঙ্গ : মহিলা
ফটো উপলব্ধ

41 JVR2713881
নাম : মিঠু দাস
স্বামীর নাম: সজল দাস
বাড়ির নং : n0010
বয়স : 42 লিঙ্গ : মহিলা
ফটো উপলব্ধ

UNDER ADJUDICATION

42 UYN2411262
নাম : শীলা দাস
স্বামীর নাম: সম্পদময় দাস
বাড়ির নং : n0002
বয়স : 55 লিঙ্গ : মহিলা
ফটো উপলব্ধ

43 JVR3103785
নাম : অভিজিৎ কুমার দাস
পিতার নাম: মোহিত রঞ্জন দাস
বাড়ির নং : সাউথ সিঙ্গাতলা
বয়স : 44 লিঙ্গ : পুরুষ
ফটো উপলব্ধ

44 UYN2454460
নাম : সজল দাস
পিতার নাম: বৈদ্যনাথ দাস
বাড়ির নং : n0010
বয়স : 48 লিঙ্গ : পুরুষ
ফটো উপলব্ধ

45 JVR3202942
নাম : সুজাতা দাস
পিতার নাম: সম্পদময় দাস
বাড়ির নং : n0002
বয়স : 40 লিঙ্গ : মহিলা
ফটো উপলব্ধ

46 JVR3103777
নাম : শুভজিত কুমার দাস
পিতার নাম: মোহিত রঞ্জন দাস
বাড়ির নং : n0014
বয়স : 46 লিঙ্গ : পুরুষ
ফটো উপলব্ধ

47 JVR1518786
নাম : রুমা কুন্ডু দাস
স্বামীর নাম: পবিত্র দাস
বাড়ির নং : n0405
বয়স : 49 লিঙ্গ : মহিলা
ফটো উপলব্ধ

48 UYN1535475
নাম : রাহুল দাস
পিতার নাম: বিশ্বনাথ দাস
বাড়ির নং : n0042
বয়স : 33 লিঙ্গ : পুরুষ
ফটো উপলব্ধ

49 UYN2142024
নাম : পৃথীব কুমার দাস
পিতার নাম: প্রশান্ত কুমার দাস
বাড়ির নং : নং0322
বয়স : 25 লিঙ্গ : পুরুষ
ফটো উপলব্ধ

50 WZJ0984591
নাম : নবীনা দাস
স্বামীর নাম: বাবলু সরকার
বাড়ির নং : N0267
বয়স : 41 লিঙ্গ : মহিলা
ফটো উপলব্ধ

51 JVR3202926
নাম : রনীন্দ্র নাথ দাস
পিতার নাম: রবীন্দ্র নাথ দাস
বাড়ির নং : n0014
বয়স : 39 লিঙ্গ : পুরুষ
ফটো উপলব্ধ

52 WB/07/046/588019
নাম : উজ্জল দাস
পিতার নাম: বৈদ্যনাথ দাস
বাড়ির নং : n0010
বয়স : 55 লিঙ্গ : পুরুষ
ফটো উপলব্ধ

53 WB/07/046/588010
নাম : ভারতী দাস
স্বামীর নাম: রবীন্দ্র নাথ দাস
বাড়ির নং : n0014
বয়স : 61 লিঙ্গ : মহিলা
ফটো উপলব্ধ

54 JVR3104064
নাম : বিশ্বজিৎ দাস
পিতার নাম: জীতেন্দ্র নাথ দাস
বাড়ির নং : 0045
বয়স : 47 লিঙ্গ : পুরুষ
ফটো উপলব্ধ

55 WB/07/046/600135
নাম : বিশ্বনাথ দাস
পিতার নাম: নগেন দাস
বাড়ির নং : n0042
বয়স : 66 লিঙ্গ : পুরুষ
ফটো উপলব্ধ

56 UYN1157940
নাম : উর্ব্বশী দাস
পিতার নাম: বিশ্বনাথ দাস
বাড়ির নং : n0042
বয়স : 40 লিঙ্গ : মহিলা
ফটো উপলব্ধ

57 JVR2539500
নাম : সুদীপা দাস
স্বামীর নাম: অহিত দাস
বাড়ির নং : n0027
বয়স : 43 লিঙ্গ : মহিলা
ফটো উপলব্ধ

58 UYN2155539
নাম : অর্চিতা দাস
পিতার নাম: সুমন কুমার দাস
বাড়ির নং : নং0180
বয়স : 25 লিঙ্গ : মহিলা
ফটো উপলব্ধ

59 UYN2748085
নাম : রবীন্দ্র নাথ দাস
পিতার নাম: বিষ্ণু প্রসাদ দাস
বাড়ির নং : n0014
বয়স : 71 লিঙ্গ : পুরুষ
ফটো উপলব্ধ

60 JVR3384559
নাম : বিউটি দাস
স্বামীর নাম: উজ্জল দাস
বাড়ির নং : n0010
বয়স : 38 লিঙ্গ : মহিলা
ফটো উপলব্ধ

61 JVR3103793
নাম : রথীন্দ্রনাথ দাস
পিতার নাম: রবীন্দ্রনাথ দাস
বাড়ির নং : n0014
বয়স : 43 লিঙ্গ : পুরুষ
ফটো উপলব্ধ

62 WB/07/046/588011
নাম : মোহিত দাস
পিতার নাম: সুরেন্দ্র দাস
বাড়ির নং : n0014
বয়স : 76 লিঙ্গ : পুরুষ
ফটো উপলব্ধ

63 JVR3384542
নাম : পূর্নিতা দাস
স্বামীর নাম: উৎপল দাস
বাড়ির নং : n0010
বয়স : 38 লিঙ্গ : মহিলা
ফটো উপলব্ধ

64 JVR1880525
নাম : উৎপল দাস
পিতার নাম: বৈদ্যনাথ দাস
বাড়ির নং : n0010
বয়স : 50 লিঙ্গ : পুরুষ
ফটো উপলব্ধ

65 UYN2729655
নাম : মৌলি দাস
পিতার নাম: উজ্জ্বল দাস
বাড়ির নং : দাস ভবন
বয়স : 21 লিঙ্গ : মহিলা
ফটো উপলব্ধ

66 UYN1535467
নাম : শানু দাস
পিতার নাম: বাবলু দাস
বাড়ির নং : n0002
বয়স : 32 লিঙ্গ : পুরুষ
ফটো উপলব্ধ

67 UYN1797646
নাম : ঐন্দ্রিলা দাস (দে)
স্বামীর নাম: দেবাশীষ দাস (দে)
বাড়ির নং : n0391
বয়স : 44 লিঙ্গ : মহিলা
ফটো উপলব্ধ

68 UYN2380509
নাম : পিঙ্কি দাস (সরকার)
স্বামীর নাম: প্রদীপ দাস
বাড়ির নং : N0253
বয়স : 30 লিঙ্গ : মহিলা
ফটো উপলব্ধ

69 UYN1797661
নাম : দেবাশীষ দে
পিতার নাম: কানুগোপাল দে
বাড়ির নং : n0393
বয়স : 47 লিঙ্গ : পুরুষ
ফটো উপলব্ধ

70 UYN2483428
নাম : এষা দে
পিতার নাম: প্রবীর দে
বাড়ির নং : এন0190
বয়স : 23 লিঙ্গ : মহিলা
ফটো উপলব্ধ

71 JVR1907377
নাম : রেখা পাল
পিতার নাম: গোকুল পাল
বাড়ির নং : নং128
বয়স : 48 লিঙ্গ : মহিলা
ফটো উপলব্ধ

72 UYN2381077
নাম : সৌহাদ্য পাল
পিতার নাম: তাপস কুমার পাল
বাড়ির নং : 260
বয়স : 24 লিঙ্গ : পুরুষ
ফটো উপলব্ধ

73 JQG1609924
নাম : মিনি পাল
স্বামীর নাম: লাল বচন পাল
বাড়ির নং : N0556
বয়স : 61 লিঙ্গ : মহিলা
ফটো উপলব্ধ

74 WB/07/046/561353
নাম : নিতাই বক্সী
পিতার নাম: রমা প্রসাদ বক্সী
বাড়ির নং : n0052
বয়স : 72 লিঙ্গ : পুরুষ
ফটো উপলব্ধ

75 UYN1797687
নাম : দেবযানী বর্মন
স্বামীর নাম: নিরঞ্জন বর্মন
বাড়ির নং : n0402
বয়স : 41 লিঙ্গ : মহিলা
ফটো উপলব্ধ

76 UYN1797695
নাম : নিরঞ্জন বর্মন
পিতার নাম: চন্দ্র মোহন বর্মন
বাড়ির নং : n0395
বয়স : 48 লিঙ্গ : পুরুষ
ফটো উপলব্ধ

77 UYN2354249
নাম : একতা বলোদিয়া
স্বামীর নাম: সুশীল কুমার
বাড়ির নং : 0541
বয়স : 50 লিঙ্গ : মহিলা
ফটো উপলব্ধ

78 KBM3879731
নাম : ছায়া বসাক
স্বামীর নাম: জীতেন্দ্র নাথ বসাক
বাড়ির নং : নং001
বয়স : 65 লিঙ্গ : মহিলা
ফটো উপলব্ধ

79 JVR1882919
নাম : শ্যামলী বসাক
মায়ের নাম: যোগমায়া বসাক
বাড়ির নং : n0003
বয়স : 48 লিঙ্গ : মহিলা
ফটো উপলব্ধ

80 WB/07/046/588023
নাম : যোগমায়া বসাক
স্বামীর নাম: সুধীর বসাক
বাড়ির নং : n0003
বয়স : 71 লিঙ্গ : মহিলা
ফটো উপলব্ধ

81 JVR3202959
নাম : প্রিয়াঙ্কা বসাক
মায়ের নাম: যোগমায়া বসাক
বাড়ির নং : n0003
বয়স : 40 লিঙ্গ : মহিলা
ফটো উপলব্ধ

82 UYN1797703
নাম : কুহেলি ঘোষ (বসাক)
স্বামীর নাম: শ্যাম সুন্দর বসাক
বাড়ির নং : n0003
বয়স : 35 লিঙ্গ : মহিলা
ফটো উপলব্ধ

83 UYN2533347
নাম : শ্যাম সুন্দর বসাক
পিতার নাম: সুধীর বসাক
বাড়ির নং : n0003
বয়স : 47 লিঙ্গ : পুরুষ
ফটো উপলব্ধ

84 KBM3879807
নাম : টুকাই বসাক
পিতার নাম: জীতেন্দ্র নাথ বসাক
বাড়ির নং : নং001
বয়স : 43 লিঙ্গ : মহিলা
ফটো উপলব্ধ

85 JVR0310193
নাম : ওম প্রকাশ সাংহাই
পিতার নাম: কিষন লাল সাংহাই
বাড়ির নং : n0030
বয়স : 50 লিঙ্গ : পুরুষ
ফটো উপলব্ধ

86 UYN1321231
নাম : শুভজ্যোতি সিংহ
পিতার নাম: বরুণ সিংহ
বাড়ির নং : n0003
বয়স : 38 লিঙ্গ : পুরুষ
ফটো উপলব্ধ

87 KBM3879723
নাম : জীতেন্দ্র নাথ বসাক
পিতার নাম: ভবানী চন্দ্র বসাক
বাড়ির নং : নং001
বয়স : 69 লিঙ্গ : পুরুষ
ফটো উপলব্ধ

88 UYN2530434
নাম : মিনতী বসাক সিংহ
স্বামীর নাম: বরুণ সিংহ
বাড়ির নং : n0003
বয়স : 60 লিঙ্গ : মহিলা
ফটো উপলব্ধ

89 UYN2692168
নাম : স্নেহা কর্মকার
মায়ের নাম: শ্যামলী বসাক
বাড়ির নং : না
বয়স : 20 লিঙ্গ : মহিলা
ফটো উপলব্ধ

90 KGX2681716
নাম : চিত্রা বসাক
পিতার নাম: সুনীল বসাক
বাড়ির নং : এন0001
বয়স : 41 লিঙ্গ : মহিলা
ফটো উপলব্ধ

91 WB/07/046/489236
নাম : প্রদীপ কুমার বসাক
পিতার নাম: প্রতাপ বসাক
বাড়ির নং : N0030
বয়স : 67 লিঙ্গ : পুরুষ
ফটো উপলব্ধ

92 UYN2420180
নাম : অর্পিতা বিশ্বাস দাস
স্বামীর নাম: প্রকাশ দাস
বাড়ির নং : নং081
বয়স : 45 লিঙ্গ : মহিলা
ফটো উপলব্ধ

93 WB/07/046/558593
নাম : রনবীর বোস
পিতার নাম: দিব্যানন্দ বোস
বাড়ির নং : এন0000
বয়স : 51 লিঙ্গ : পুরুষ
ADJOURNED ADJUDICATION
ফটো উপলব্ধ

94 UYN2484939
নাম : অভিনন্দন বোস
পিতার নাম: অভিজিৎ বোস
বাড়ির নং : এন0204
বয়স : 26 লিঙ্গ : পুরুষ
ফটো উপলব্ধ

95 UYN1338912
নাম : সারা বোস
স্বামীর নাম: রনবীর বোস
বাড়ির নং : এন00
বয়স : 38 লিঙ্গ : মহিলা
ফটো উপলব্ধ

96 UYN1389626
নাম : সুরজিৎ ভৌমিক
পিতার নাম: সুশিল ভৌমিক
বাড়ির নং : এন0458
বয়স : 54 লিঙ্গ : পুরুষ
ফটো উপলব্ধ

97 UYN2391209
নাম : চঞ্চলা মণ্ডল
স্বামীর নাম: হরেন্দ্র নাথ মণ্ডল
বাড়ির নং : n0417
বয়স : 72 লিঙ্গ : মহিলা
ফটো উপলব্ধ

98 WB/07/046/588210
নাম : লিলি মণ্ডল
স্বামীর নাম: সীতেশ কুমার
বাড়ির নং : n0430
বয়স : 50 লিঙ্গ : মহিলা
ফটো উপলব্ধ

99 UYN1999291
নাম : সীতেশ কুমার
পিতার নাম: পানু কুমার
বাড়ির নং : 004
বয়স : 60 লিঙ্গ : পুরুষ
ফটো উপলব্ধ

100 UYN1024868
নাম : সঙ্গীতা মণ্ডল (দাস)
স্বামীর নাম: তমাল কুমার দাস
বাড়ির নং : n0407
বয়স : 35 লিঙ্গ : মহিলা
ফটো উপলব্ধ

101 UYN2581668
নাম : সঞ্চিতা মন্ডল
পিতার নাম: ঝড়লাল মন্ডল
বাড়ির নং : এন0401
বয়স : 23 লিঙ্গ : মহিলা
ADJOURNED ADJUDICATION
ফটো উপলব্ধ

102 UYN2347367
নাম : শুভজিৎ মন্ডল
পিতার নাম: জীতেন্দ্র নাথ মন্ডল
বাড়ির নং : N0056
বয়স : 26 লিঙ্গ : পুরুষ
ফটো উপলব্ধ

103 UYN2099695
নাম : অনিন্দিতা মন্ডল
পিতার নাম: ঝড়লাল মন্ডল
বাড়ির নং : n0401
বয়স : 27 লিঙ্গ : মহিলা
ADJOURNED ADJUDICATION
ফটো উপলব্ধ

104 UYN1797612
নাম : অর্চনা মন্ডল
স্বামীর নাম: ঝড়লাল মন্ডল
বাড়ির নং : n0400
বয়স : 50 লিঙ্গ : মহিলা
ফটো উপলব্ধ

105 UYN1797620
নাম : ঝড়লাল মন্ডল
পিতার নাম: ধীরেন্দ্র নাথ মন্ডল
বাড়ির নং : n0401
বয়স : 60 লিঙ্গ : পুরুষ
ফটো উপলব্ধ

106 UYN2135200
নাম : সুমিত মন্ডল
পিতার নাম: ষষ্ঠী মন্ডল
বাড়ির নং : নং192
বয়স : 25 লিঙ্গ : পুরুষ
ফটো উপলব্ধ

107 UYN1797679
নাম : সোমরাজ মল্লিক
পিতার নাম: দেবাশীষ মল্লিক
বাড়ির নং : n0377
বয়স : 29 লিঙ্গ : পুরুষ
ফটো উপলব্ধ

108 UYN2178887
নাম : জাগৃতি মল্লিক
পিতার নাম: আলোক মল্লিক
বাড়ির নং : নং0375
বয়স : 27 লিঙ্গ : মহিলা
ফটো উপলব্ধ

109 UYN2661148
নাম : অরিত্র মল্লিক
পিতার নাম: অলোক মল্লিক
বাড়ির নং : দক্ষিন সিঙ্গাতলা
বয়স : 22 লিঙ্গ : পুরুষ
ফটো উপলব্ধ

110 JVR2653384
নাম : অলোক মল্লিক
পিতার নাম: রমেশ চন্দ্র মল্লিক
বাড়ির নং : সাউথ সিঙ্গাতলা
বয়স : 59 লিঙ্গ : পুরুষ
ফটো উপলব্ধ

111 JVR2653368
নাম : জয়শ্রী মল্লিক
স্বামীর নাম: অলোক মল্লিক
বাড়ির নং : সাউথ সিঙ্গাতলা
বয়স : 49 লিঙ্গ : মহিলা
ফটো উপলব্ধ

112 WB/07/046/558366
নাম : দেবাশিষ মল্লিক
পিতার নাম: রমেশ চন্দ্র মল্লিক
বাড়ির নং : n0377
বয়স : 66 লিঙ্গ : পুরুষ
ফটো উপলব্ধ

113 UYN1819093
নাম : অর্নব মিশ্র
পিতার নাম: জীবন কুমার মিশ্র
বাড়ির নং : n0382
বয়স : 29 লিঙ্গ : পুরুষ
ফটো উপলব্ধ

114 UYN1670603
নাম : জীবন কুমার মিশ্র
পিতার নাম: প্রভাস চন্দ্র মিশ্র
বাড়ির নং : n0382
বয়স : 59 লিঙ্গ : পুরুষ
ফটো উপলব্ধ

115 UYN2182798
নাম : দেবদীপ্ত মিশ্র
পিতার নাম: দেবমাল্য মিশ্র
বাড়ির নং : এন0001
বয়স : 25 লিঙ্গ : পুরুষ
ফটো উপলব্ধ

116 UYN1670595
নাম : পিয়ালি মিশ্র
স্বামীর নাম: জীবন কুমার মিশ্র
বাড়ির নং : n0381
বয়স : 51 লিঙ্গ : মহিলা
ফটো উপলব্ধ

117 IIJ0665612
নাম : গার্গী মিশ্র
পিতার নাম: শরৎ মিশ্র
বাড়ির নং : নং0248
বয়স : 32 লিঙ্গ : মহিলা
ফটো উপলব্ধ

118 WB/07/046/591582
নাম : মহুয়া যাদব
পিতার নাম: সত্যরঞ্জন যাদব
বাড়ির নং : N0367
বয়স : 51 লিঙ্গ : মহিলা
ফটো উপলব্ধ

119 MQQ1595099
নাম : নূতন রায়
স্বামীর নাম: সুপবিত্র রায়
বাড়ির নং : এন0653
বয়স : 44 লিঙ্গ : মহিলা
ফটো উপলব্ধ

120 UYN2442382
নাম : স্নেহা মন্ডল
পিতার নাম: সুকেশ মন্ডল
বাড়ির নং : এন0057
বয়স : 23 লিঙ্গ : মহিলা
ফটো উপলব্ধ

121 UYN2347227
নাম : অরূপ কুমার রায়
পিতার নাম: বালানন্দ রায়
বাড়ির নং : N0057
বয়স : 45 লিঙ্গ : পুরুষ
ফটো উপলব্ধ

122 UYN2778611
নাম : উৎপল রায়
পিতার নাম: ধীরেন্দ্র নাথ রায়
বাড়ির নং : n0007
বয়স : 54 লিঙ্গ : পুরুষ
ফটো উপলব্ধ

123 UYN2192078
নাম : মিনতি রায়
অন্যান্য: স্বর্গীয় ধীরেন্দ্র নাথ রায়
বাড়ির নং : n0007
বয়স : 76 লিঙ্গ : মহিলা
ফটো উপলব্ধ

124 JVR1515519
নাম : শঙ্করী মন্ডল রায়
স্বামীর নাম: উৎপল মণ্ডল
বাড়ির নং : n0007
বয়স : 47 লিঙ্গ : মহিলা
ফটো উপলব্ধ

125 UYN2483444
নাম : নেহা রায়
পিতার নাম: প্রদীপ রায়
বাড়ির নং : এন0281
বয়স : 23 লিঙ্গ : মহিলা
ফটো উপলব্ধ

126 UYN2155455
নাম : শ্রেয়সী রায়
পিতার নাম: উৎপল রায়
বাড়ির নং : নং007
বয়স : 25 লিঙ্গ : মহিলা
ফটো উপলব্ধ

127 UYN1295120
নাম : দেবোত্তম রায়
পিতার নাম: দিলীপ কুমার রায়
বাড়ির নং : n0044
বয়স : 38 লিঙ্গ : পুরুষ
ফটো উপলব্ধ

128 UYN2192128
নাম : অনিমেশ রায়
পিতার নাম: স্বর্গীয় ধীরেন্দ্র নাথ রায়
বাড়ির নং : n0007
বয়স : 50 লিঙ্গ : পুরুষ
ফটো উপলব্ধ

129 UYN2076677
নাম : বিশ্বদীপ রায়
পিতার নাম: উৎপল রায়
বাড়ির নং : N0007
বয়স : 27 লিঙ্গ : পুরুষ
ফটো উপলব্ধ

130 UYN2124469
নাম : অর্বুদ লালা
পিতার নাম: আদিত্য কুমার লালা
বাড়ির নং : এন0124
বয়স : 26 লিঙ্গ : পুরুষ
ফটো উপলব্ধ

131 UYN2182780
নাম : সৌম্যদীপ শীল
মায়ের নাম: অখিল কুমার শীল
বাড়ির নং : এন0126
বয়স : 25 লিঙ্গ : পুরুষ
ফটো উপলব্ধ

132 UYN2124451
নাম : অয়নিকা শীল
পিতার নাম: দেবাশীষ শীল
বাড়ির নং : এন0082
বয়স : 25 লিঙ্গ : মহিলা
ফটো উপলব্ধ

133 JVR1516046
নাম : গৌতম মণ্ডল
পিতার নাম: পঞ্চানন মণ্ডল
বাড়ির নং : n0009
বয়স : 48 লিঙ্গ : পুরুষ
ফটো উপলব্ধ

134 JVR3383312
নাম : অর্চনা পোদ্দার(সরকার)
স্বামীর নাম: জিতেন সরকার
বাড়ির নং : n0009
বয়স : 53 লিঙ্গ : মহিলা
ফটো উপলব্ধ

135 UYN2076628
নাম : ঋতুপর্না সরকার
পিতার নাম: জিতেন সরকার
বাড়ির নং : n0009
বয়স : 27 লিঙ্গ : মহিলা
ফটো উপলব্ধ

136 JVR1367994
নাম : সৈকত সরকার
পিতার নাম: ধীরেন্দ্র নাথ সরকার
বাড়ির নং : n0409
বয়স : 60 লিঙ্গ : পুরুষ
ফটো উপলব্ধ

137 UYN2483378
নাম : ইশিতা সরকার
পিতার নাম: শুভাশিস সরকার
বাড়ির নং : এন000
বয়স : 23 লিঙ্গ : মহিলা
ফটো উপলব্ধ

138 UYN2444065
নাম : অর্ঘদীপ সরকার
পিতার নাম: অসিত সরকার
বাড়ির নং : এন0268
বয়স : 23 লিঙ্গ : পুরুষ
ফটো উপলব্ধ

139 WB/07/046/588033
নাম : জীতেন সরকার
পিতার নাম: পঞ্চানন সরকার
বাড়ির নং : n0009
বয়স : 64 লিঙ্গ : পুরুষ
ফটো উপলব্ধ

140 JVR1367986
নাম : গীতা সরকার
স্বামীর নাম: সৈকত সরকার
বাড়ির নং : n0406
বয়স : 49 লিঙ্গ : মহিলা
ফটো উপলব্ধ

141 JVR0309872
নাম : ময়না দেবী সাংহাই
স্বামীর নাম: কিষন লাল সাংহাই
বাড়ির নং : n0029
বয়স : 69 লিঙ্গ : মহিলা
ফটো উপলব্ধ

142 JVR0309831
নাম : কিষন লাল সাংহাই
পিতার নাম: হীরা লাল সাংহাই
বাড়ির নং : n0028
বয়স : 74 লিঙ্গ : পুরুষ
ফটো উপলব্ধ

143 UYN1670553
নাম : মনীষা সাংহাই
স্বামীর নাম: ওম প্রকাশ সাংহাই
বাড়ির নং : n0371
বয়স : 42 লিঙ্গ : মহিলা
ফটো উপলব্ধ

144 JVR3451077
নাম : রাধারমন সামন্ত
পিতার নাম: বিভূতী ভূষণ সামন্ত
বাড়ির নং : n0049
বয়স : 74 লিঙ্গ : পুরুষ
ফটো উপলব্ধ

145 UYN1955574
নাম : গার্গী নন্দিনী সামন্ত
পিতার নাম: রাধারমন সামন্ত
বাড়ির নং : n0049
বয়স : 36 লিঙ্গ : মহিলা
ফটো উপলব্ধ

146 JVR1515329
নাম : রেখা সাহা
স্বামীর নাম: যতীন সাহা
বাড়ির নং : n0035
বয়স : 71 লিঙ্গ : মহিলা
ফটো উপলব্ধ

ADJUDICATION

147 WB/07/046/588268
নাম : মিনু সাহা
স্বামীর নাম: সীতা সাহা
বাড়ির নং : n0023
বয়স : 59 লিঙ্গ : মহিলা
ফটো উপলব্ধ

148 JVR2669299
নাম : পম্পা সাহা
স্বামীর নাম: গৌতম সাহা
বাড়ির নং : n0023
বয়স : 43 লিঙ্গ : মহিলা
ফটো উপলব্ধ

149 WB/07/046/585433
নাম : অনিল চন্দ্র সাহা
পিতার নাম: গোপাল চন্দ্র সাহা
বাড়ির নং : n0048
বয়স : 67 লিঙ্গ : পুরুষ
ফটো উপলব্ধ

150 WB/07/046/585434
নাম : শিখা সাহা
স্বামীর নাম: অনিল চন্দ্র সাহা
বাড়ির নং : n0047
বয়স : 56 লিঙ্গ : মহিলা
ফটো উপলব্ধ

151 UYN2193746
নাম : জয়া সাহা
স্বামীর নাম: অরূপ সাহা
বাড়ির নং : n0046
বয়স : 52 লিঙ্গ : মহিলা
ফটো উপলব্ধ

152 JSL2955029
নাম : পার্থ প্রামানিক
পিতার নাম: যদুনাথ প্রামানিক
বাড়ির নং : এন0035
বয়স : 39 লিঙ্গ : পুরুষ
ফটো উপলব্ধ

153 UYN2272680
নাম : কৃষ্ণগোপাল সাহা
পিতার নাম: গৌরচন্দ্র সাহা
বাড়ির নং : n0005
বয়স : 78 লিঙ্গ : পুরুষ
ফটো উপলব্ধ

154 UYN2497758
নাম : সৌরভ কুমার সাহা
পিতার নাম: গৌতম সাহা
বাড়ির নং : এন0023
বয়স : 23 লিঙ্গ : পুরুষ
ফটো উপলব্ধ

155 JVR1881317
নাম : শুভ্রা সাহা
পিতার নাম: শ্রীদাম সাহা
বাড়ির নং : n0011
বয়স : 47 লিঙ্গ : মহিলা
ফটো উপলব্ধ

156 JVR2713899
নাম : মনোজ সাহা
পিতার নাম: শ্রীদাম সাহা
বাড়ির নং : n0011
বয়স : 47 লিঙ্গ : পুরুষ
ফটো উপলব্ধ

157 JVR3384567
নাম : শঙ্কু সাহা
পিতার নাম: শ্রীদাম সাহা
বাড়ির নং : n0011
বয়স : 41 লিঙ্গ : পুরুষ
ফটো উপলব্ধ

158 JVR1514272
নাম : মীনা সাহা
স্বামীর নাম: শ্রীদাম সাহা
বাড়ির নং : n0011
বয়স : 61 লিঙ্গ : মহিলা
ফটো উপলব্ধ

159 JVR2669281
নাম : গৌতম সাহা
পিতার নাম: সীতানাথ সাহা
বাড়ির নং : n0023
বয়স : 50 লিঙ্গ : পুরুষ
ফটো উপলব্ধ

160 WB/07/046/588046
নাম : বিষ্ণু সাহা
পিতার নাম: গৌরচন্দ্র সাহা
বাড়ির নং : n0005
বয়স : 75 লিঙ্গ : পুরুষ
ফটো উপলব্ধ

161 UYN1535483
নাম : মধুপা সাহা
পিতার নাম: অনিল চন্দ্র সাহা
বাড়ির নং : n0048
বয়স : 31 লিঙ্গ : মহিলা
ফটো উপলব্ধ

162 WB/07/046/588048
নাম : অনিমা সাহা
অন্যান্য: বিষ্ণুপদ সাহা
বাড়ির নং : n0005
বয়স : 63 লিঙ্গ : মহিলা
ফটো উপলব্ধ

163 WB/07/046/588049
নাম : অঞ্জলী সাহা
স্বামীর নাম: লক্ষীনারায়ন সাহা
বাড়ির নং : n0005
বয়স : 61 লিঙ্গ : মহিলা
ফটো উপলব্ধ

164 UYN2712214
নাম : লক্ষ্মী নারায়ণ সাহা
পিতার নাম: গৌড় চন্দ্র সাহা
বাড়ির নং : n0005
বয়স : 76 লিঙ্গ : পুরুষ
ফটো উপলব্ধ

165 JVR3103926
নাম : রাজু সাহা
পিতার নাম: নিতাই সাহা
বাড়ির নং : n0021
বয়স : 41 লিঙ্গ : পুরুষ
ফটো উপলব্ধ

166 WB/07/046/588270
নাম : মায়া সাহা
স্বামীর নাম: নিতাই সাহা
বাড়ির নং : n0021
বয়স : 63 লিঙ্গ : মহিলা
ফটো উপলব্ধ

167 UYN1389618
নাম : সৌম্য বসু
পিতার নাম: সুব্রত বসু
বাড়ির নং : n0011
বয়স : 33 লিঙ্গ : পুরুষ
ফটো উপলব্ধ

168 UYN1999267
নাম : সুস্মিতা সাহা
স্বামীর নাম: রাজু সাহা
বাড়ির নং : n0021
বয়স : 31 লিঙ্গ : মহিলা
ফটো উপলব্ধ

169 WB/07/046/588045
নাম : সুলতা সাহা
স্বামীর নাম: কৃষ্ণগোপাল সাহা
বাড়ির নং : n0005
বয়স : 73 লিঙ্গ : মহিলা
ফটো উপলব্ধ

170 JVR1881333
নাম : সুমি দাস
পিতার নাম: লক্ষীনারায়ন সাহা
বাড়ির নং : n0005
বয়স : 43 লিঙ্গ : মহিলা
ফটো উপলব্ধ

171 JVR1881325
নাম : রুমি সাহা চক্রবর্তী
স্বামীর নাম: পর্নব চক্রবর্তী
বাড়ির নং : n0005
বয়স : 44 লিঙ্গ : মহিলা
ফটো উপলব্ধ

172 UYN0681940
নাম : কেয়া সাহা (দাস)
স্বামীর নাম: চিরন্তন দাস
বাড়ির নং : N0072
বয়স : 37 লিঙ্গ : মহিলা
ফটো উপলব্ধ

173 JVR3103959
নাম : প্রণব সেন
পিতার নাম: দীনেশ সেন
বাড়ির নং : n0004
বয়স : 57 লিঙ্গ : পুরুষ
ফটো উপলব্ধ

174 WB/07/046/588054
নাম : অর্ণব সেন
পিতার নাম: দীনেশ সেন
বাড়ির নং : n0004
বয়স : 53 লিঙ্গ : পুরুষ
ফটো উপলব্ধ

175 UYN2191997
নাম : লীনা গুহ
স্বামীর নাম: স্বপন কুমার সেন
বাড়ির নং : n0004
বয়স : 65 লিঙ্গ : মহিলা
ফটো উপলব্ধ

176 WB/07/046/612444
নাম : তরুন কুমার সেন
পিতার নাম: দীনেশচন্দ্র সেন
বাড়ির নং : n0127
বয়স : 57 লিঙ্গ : পুরুষ
ফটো উপলব্ধ

177 WZJ1351881
নাম : মনীষা চক্রবর্তী হালদার
স্বামীর নাম: অনন্ত হালদার
বাড়ির নং : 0273
বয়স : 31 লিঙ্গ : মহিলা
ফটো উপলব্ধ

178 JSL2796225
নাম : অনন্ত হালদার
পিতার নাম: আনন্দ হালদার
বাড়ির নং : N0273
বয়স : 40 লিঙ্গ : পুরুষ
ফটো উপলব্ধ

179 UYN2771962
নাম : মনিদীপা দাস
পিতার নাম: সজল দাস
বাড়ির নং : এন0010
বয়স : 19 লিঙ্গ : মহিলা
ফটো উপলব্ধ

180 JVR2713907
নাম : চৈতালী (সাহা) দাস
স্বামীর নাম: নিতাই দাস
বাড়ির নং : এন0005
বয়স : 36 লিঙ্গ : মহিলা
ফটো উপলব্ধ

181

UYN2781094

নাম : তিষ্য সেন
পিতার নাম: তরুণ কুমার সেন
বাড়ির নং : এন0127
বয়স : 21 লিঙ্গ : পুরুষ

ফটো উপলব্ধ

182 UYN1157981
নাম : সুদীপ দে
পিতার নাম: তুষার কান্তি দে
বাড়ির নং : n0062
বয়স : 37 লিঙ্গ : পুরুষ
ফটো উপলব্ধ

183 JVR3103975
নাম : বীণা দে
স্বামীর নাম: মৃত তুষার কান্তি দে
বাড়ির নং : n0062
বয়স : 66 লিঙ্গ : মহিলা
ফটো উপলব্ধ

184 SEU1461565
নাম : সুয়েতা গুপ্ত
পিতার নাম: সঞ্জীব গুপ্ত
বাড়ির নং : এন0062
বয়স : 29 লিঙ্গ : মহিলা
ফটো উপলব্ধ

185 UYN2272177
নাম : শেফালী ঘোষ
স্বামীর নাম: অরুন ঘোষ
বাড়ির নং : n0062
বয়স : 78 লিঙ্গ : মহিলা
ফটো উপলব্ধ

186 UYN2272185
নাম : সঞ্জয় ঘোষ
পিতার নাম: অরুন ঘোষ
বাড়ির নং : n0062
বয়স : 50 লিঙ্গ : পুরুষ
ফটো উপলব্ধ

187 JVR3103967
নাম : সুপ্রিয়া ঘোষ
স্বামীর নাম: সঞ্জয় ঘোষ
বাড়ির নং : n0062
বয়স : 45 লিঙ্গ : মহিলা
ফটো উপলব্ধ

188 UYN2539005
নাম : শুভময় ঘোষ
পিতার নাম: সঞ্জয় ঘোষ
বাড়ির নং : এন0062
বয়স : 22 লিঙ্গ : পুরুষ
ফটো উপলব্ধ

189 JVR3106309
নাম : সুভাশীষ দত্ত
পিতার নাম: ক্ষুদিরাম দত্ত
বাড়ির নং : নং001
বয়স : 46 লিঙ্গ : পুরুষ
ফটো উপলব্ধ

190 JVR1015163
নাম : দেবাশীষ দত্ত
পিতার নাম: ক্ষুদিরাম দত্ত
বাড়ির নং : নং001
বয়স : 51 লিঙ্গ : পুরুষ
ফটো উপলব্ধ

191 DMM1543370
নাম : পলি দত্ত থোকদার
স্বামীর নাম: দেবাশিষ দত্ত
বাড়ির নং : নং001
বয়স : 46 লিঙ্গ : মহিলা
ফটো উপলব্ধ

192 JVR1015155
নাম : লক্ষী দত্ত
স্বামীর নাম: ক্ষুদিরাম দত্ত
বাড়ির নং : n0063
বয়স : 72 লিঙ্গ : মহিলা
ফটো উপলব্ধ

193 UYN2590032
নাম : ভোলা নাথ দাস
পিতার নাম: তারিনী চন্দ্র দাস
বাড়ির নং : n0055
বয়স : 71 লিঙ্গ : পুরুষ
ফটো উপলব্ধ

194 JVR3106333
নাম : সুমনা দাস
পিতার নাম: জয়শংকর দাস
বাড়ির নং : n0055
বয়স : 45 লিঙ্গ : মহিলা
ফটো উপলব্ধ

195 UYN1797729
নাম : সুজিত মন্ডল
পিতার নাম: গনেশ মন্ডল
বাড়ির নং : n0054
বয়স : 32 লিঙ্গ : পুরুষ
ফটো উপলব্ধ

196 UYN2539070
নাম : সৌগত দাস
পিতার নাম: গৌতম দাস
বাড়ির নং : এন0055
বয়স : 22 লিঙ্গ : পুরুষ
ফটো উপলব্ধ

197 WB/07/046/588062
নাম : নিমাই দাস
পিতার নাম: দুখ দাস
বাড়ির নং : n0054
বয়স : 71 লিঙ্গ : পুরুষ
ফটো উপলব্ধ

198 JVR3202975
নাম : তাপস দাস
পিতার নাম: ভোলানাথ দাস
বাড়ির নং : n0055
বয়স : 38 লিঙ্গ : পুরুষ
ফটো উপলব্ধ

199 UYN1295146
নাম : রাধা মন্ডল (দাস)
স্বামীর নাম: বিশ্বজিৎ দাস
বাড়ির নং : n0054
বয়স : 39 লিঙ্গ : মহিলা
ফটো উপলব্ধ

200 WB/07/046/588061
নাম : রানী দাস
অন্যান্য: জীতেন্দ্র দাস
বাড়ির নং : n0054
বয়স : 69 লিঙ্গ : মহিলা
ফটো উপলব্ধ

201 WB/07/046/588069
নাম : লাবণ্য দাস
স্বামীর নাম: ভোলা নাথ দাস
বাড়ির নং : n0055
বয়স : 60 লিঙ্গ : মহিলা
ফটো উপলব্ধ

202 UYN1157973
নাম : শুভজিৎ দাস
পিতার নাম: নিমাই দাস
বাড়ির নং : n0054
বয়স : 38 লিঙ্গ : পুরুষ
ফটো উপলব্ধ

203 JVR3104031
নাম : গৌতম দাস
পিতার নাম: তারিনী চন্দ্র দাস
বাড়ির নং : n0055
বয়স : 54 লিঙ্গ : পুরুষ
ফটো উপলব্ধ

204 UYN0743922
নাম : জয়শঙ্কর দাস
পিতার নাম: তারিনী দাস
বাড়ির নং : n0055
বয়স : 68 লিঙ্গ : পুরুষ
ফটো উপলব্ধ

205 UYN0743930
নাম : দীপ্তি দাস
স্বামীর নাম: জয়শঙ্কর দাস
বাড়ির নং : n0055
বয়স : 58 লিঙ্গ : মহিলা
ফটো উপলব্ধ

206 WB/07/046/588065
নাম : গীতারানী দাস
স্বামীর নাম: তারিনীচন্দ্র দাস
বাড়ির নং : n0055
বয়স : 90 লিঙ্গ : মহিলা
ফটো উপলব্ধ

207 UYN2679504
নাম : সৌরিমা দাস
পিতার নাম: গৌতম দাস
বাড়ির নং : এন0055
বয়স : 20 লিঙ্গ : মহিলা
ফটো উপলব্ধ

208 UYN1023118
নাম : প্রসেনজিৎ দাস
পিতার নাম: নিমাই দাস
বাড়ির নং : n0054
বয়স : 39 লিঙ্গ : পুরুষ
ফটো উপলব্ধ

209 WB/07/046/588063
নাম : শিপ্রা দাস
স্বামীর নাম: নিমাই দাস
বাড়ির নং : n0054
বয়স : 61 লিঙ্গ : মহিলা
ফটো উপলব্ধ

210 JVR1878685
নাম : শ্রী মানবকৃষ্ণ দেবনাগর
মায়ের নাম: ললিতা দেবনাগর
বাড়ির নং : n0058
বয়স : 62 লিঙ্গ : পুরুষ
ফটো উপলব্ধ

211 UYN0744003
নাম : কৃষ্ণ মন্ডল দেবনগর
স্বামীর নাম: শ্রীমানব কৃষ্ণ দেবনাগর
বাড়ির নং : n0058
বয়স : 41 লিঙ্গ : মহিলা
ফটো উপলব্ধ

212 JVR3499092
নাম : দীপাঞ্জন দেবনাগর
পিতার নাম: জগৎ কৃষ্ণ দেবনাগর
বাড়ির নং : n0058
বয়স : 36 লিঙ্গ : পুরুষ
ফটো উপলব্ধ

213 JVR1513613
নাম : জগত কৃষ্ণ দেবনাগর
পিতার নাম: কৃষ্ণ দেবনাগর
বাড়ির নং : n0058
বয়স : 76 লিঙ্গ : পুরুষ
ফটো উপলব্ধ

214 JVR2669463
নাম : পম্পা দেবী
পিতার নাম: জগতকৃষ্ণ দেবনাগর
বাড়ির নং : n0058
বয়স : 43 লিঙ্গ : মহিলা
ফটো উপলব্ধ

215 WB/07/046/246087
নাম : বিপ্লব বসাক
পিতার নাম: চুনীলাল বসাক
বাড়ির নং : নং0001
বয়স : 55 লিঙ্গ : পুরুষ
ফটো উপলব্ধ

216 UYN2076644
নাম : বিক্রম বসাক
পিতার নাম: প্রদীপ বসাক
বাড়ির নং : n00629
বয়স : 27 লিঙ্গ : পুরুষ
ফটো উপলব্ধ

217 UQX1109180
নাম : নিবেদিতা কুন্ডু
স্বামীর নাম: সুভাশীষ দত্ত
বাড়ির নং : এন001
বয়স : 34 লিঙ্গ : মহিলা
ফটো উপলব্ধ

218 UYN1980986
নাম : রনিত বোস
পিতার নাম: নন্দন বোস
বাড়ির নং : নং0629
বয়স : 32 লিঙ্গ : পুরুষ
ফটো উপলব্ধ

219 JVR0549493
নাম : রুমা ভট্টাচার্য্য
স্বামীর নাম: দীপক ভট্টাচার্য্য
বাড়ির নং : n0413
বয়স : 51 লিঙ্গ : মহিলা
ফটো উপলব্ধ

220 JVR1927698
নাম : দীপক ভট্টাচার্য্য
পিতার নাম: ধীরেন্দ্র নাথ ভট্টাচার্য্য
বাড়ির নং : n0415
বয়স : 57 লিঙ্গ : পুরুষ
ফটো উপলব্ধ

221 JVR1515840
নাম : সুকেশ মণ্ডল
পিতার নাম: মহেন্দ্র মণ্ডল
বাড়ির নং : n0057
বয়স : 69 লিঙ্গ : পুরুষ
ফটো উপলব্ধ

222 JVR1515832
নাম : নিহার মণ্ডল
স্বামীর নাম: সুকেশ মণ্ডল
বাড়ির নং : n0057
বয়স : 65 লিঙ্গ : মহিলা
ফটো উপলব্ধ

223 UYN2556884
নাম : গণেশ মন্ডল
অন্যান্য: লক্ষী প্রসাদ মন্ডল
বাড়ির নং : 69/53/50
বয়স : 62 লিঙ্গ : পুরুষ
ফটো উপলব্ধ

224 JVR1919703
নাম : জিতেন্দ্র নাথ মন্ডল
পিতার নাম: মহেন্দ্র নাথ মন্ডল
বাড়ির নং : n0056
বয়স : 61 লিঙ্গ : পুরুষ
ফটো উপলব্ধ

225 JVR1919596
নাম : নমিতা মণ্ডল
স্বামীর নাম: জীতেন্দ্র নাথ মণ্ডল
বাড়ির নং : n0056
বয়স : 48 লিঙ্গ : মহিলা
ফটো উপলব্ধ

226 UYN1797711
নাম : অভিজিৎ মন্ডল
পিতার নাম: জীতেন্দ্র নাথ মন্ডল
বাড়ির নং : n0056
বয়স : 29 লিঙ্গ : পুরুষ
ফটো উপলব্ধ

227 JVR2669497
নাম : মেঘানাথ সাঁতরা
পিতার নাম: শিবিরায় সাঁতরা
বাড়ির নং : n0060
বয়স : 61 লিঙ্গ : পুরুষ
ফটো উপলব্ধ

228 JVR2669505
নাম : মমতা সাঁতরা
স্বামীর নাম: মেঘানাথ সাঁতরা
বাড়ির নং : n0060
বয়স : 55 লিঙ্গ : মহিলা
ফটো উপলব্ধ

229 UYN1535491
নাম : মিঠুন সাঁতরা
পিতার নাম: মেঘানাথ সাঁতরা
বাড়ির নং : n0060
বয়স : 33 লিঙ্গ : পুরুষ
UNDER ADJUDICATION
ফটো উপলব্ধ

230 UYN1157965
নাম : রবি সাঁতরা
পিতার নাম: মেঘানাথ সাঁতরা
বাড়ির নং : n0061
বয়স : 36 লিঙ্গ : পুরুষ
UNDER ADJUDICATION
ফটো উপলব্ধ

231 UYN1535509
নাম : সৌম্যদীপ সাহা
পিতার নাম: প্রদীপ সাহা
বাড়ির নং : n0061
বয়স : 31 লিঙ্গ : পুরুষ
ফটো উপলব্ধ

232 JVR1514793
নাম : প্রজাপতি সাহা
স্বামীর নাম: গনেশ সাহা
বাড়ির নং : n0061
বয়স : 87 লিঙ্গ : মহিলা
ফটো উপলব্ধ

233 JVR1515162
নাম : অনুপ সাহা
পিতার নাম: গনেশ সাহা
বাড়ির নং : n0061
বয়স : 58 লিঙ্গ : পুরুষ
ফটো উপলব্ধ

234 JVR1515659
নাম : অশোক সাহা
পিতার নাম: গনেশ সাহা
বাড়ির নং : n0061
বয়স : 61 লিঙ্গ : পুরুষ
ফটো উপলব্ধ

235 JVR2669539
নাম : সুমিতা সাহা
স্বামীর নাম: অশোক সাহা
বাড়ির নং : n0061
বয়স : 52 লিঙ্গ : মহিলা
ফটো উপলব্ধ

236 UYN1910579
নাম : সায়ন্তন সাহা
পিতার নাম: অশোক কুমার সাহা
বাড়ির নং : n0061
বয়স : 29 লিঙ্গ : পুরুষ
ফটো উপলব্ধ

237 UYN1910587
নাম : আদিত্য সাহা
পিতার নাম: অশোক কুমার সাহা
বাড়ির নং : n0061
বয়স : 28 লিঙ্গ : পুরুষ
ফটো উপলব্ধ

238 JSL1694397
নাম : বাসকি নাথ সাহা
পিতার নাম: পরশুরাম প্রসাদ সাহা
বাড়ির নং : n0412
বয়স : 43 লিঙ্গ : পুরুষ
ফটো উপলব্ধ

239 UYN1535517
নাম : নন্দিতা সাহা
স্বামীর নাম: প্রদীপ সাহা
বাড়ির নং : n0061
বয়স : 63 লিঙ্গ : মহিলা
ফটো উপলব্ধ

240 JVR2664308
নাম : স্বপনা সিকদার
স্বামীর নাম: বাসকি নাথ সাহা
বাড়ির নং : n0419
বয়স : 43 লিঙ্গ : মহিলা
ফটো উপলব্ধ

241 UYN2754497
নাম : দিশা ভট্টাচার্য
পিতার নাম: দীপক ভট্টাচার্য
বাড়ির নং : এন0415
বয়স : 22 লিঙ্গ : মহিলা
ফটো উপলব্ধ

242 UYN2763456
নাম : অন্বেষা সাহা
পিতার নাম: অনুপ কুমার সাহা
বাড়ির নং : এন0061
বয়স : 21 লিঙ্গ : মহিলা
ফটো উপলব্ধ

243 UYN2777712
নাম : জয়ীকা দেবী
পিতার নাম: মানব কৃষ্ণ দেবনাথ
বাড়ির নং : 9/8/6
বয়স : 19 লিঙ্গ : মহিলা
ফটো উপলব্ধ

ADJUDICATION

244 WB/07/046/588153
নাম : জয় গাঙ্গুলী
পিতার নাম: কাঞ্চন গাঙ্গুলী
বাড়ির নং : n0071
বয়স : 52 লিঙ্গ : পুরুষ
ফটো উপলব্ধ

245 JVR1807841
নাম : রুবি গাঙ্গুলী
স্বামীর নাম: জয় গাঙ্গুলী
বাড়ির নং : n0070
বয়স : 43 লিঙ্গ : মহিলা
ফটো উপলব্ধ

246 UYN2194223
নাম : মঙ্গলা ঘোষ
স্বামীর নাম: মৃত হরেন্দ্র নাথ ঘোষ
বাড়ির নং : n0072
বয়স : 76 লিঙ্গ : মহিলা
ফটো উপলব্ধ

247 JVR3203163
নাম : কাবেরী ঘোষ
পিতার নাম: মৃত হরেন্দ্র নাথ ঘোষ
বাড়ির নং : n0073
বয়স : 57 লিঙ্গ : মহিলা
ফটো উপলব্ধ

248 WB/07/046/594294
নাম : মৌসুমী বসাক
স্বামীর নাম: শ্যামচরন বসাক
বাড়ির নং : n0068
বয়স : 61 লিঙ্গ : মহিলা
ফটো উপলব্ধ

249 UYN1158146
নাম : শতদ্রু বসাক
পিতার নাম: শ্যাম বসাক
বাড়ির নং : n0068
বয়স : 36 লিঙ্গ : পুরুষ
ফটো উপলব্ধ

250 JVR3383577
নাম : জয়ন্তী বসাক
স্বামীর নাম: হরীভুষন বসাক
বাড়ির নং : n0067
বয়স : 71 লিঙ্গ : মহিলা
ফটো উপলব্ধ

251 WB/07/046/594301
নাম : প্রনয় বসাক
পিতার নাম: হরিভুষন বসাক
বাড়ির নং : n0067
বয়স : 53 লিঙ্গ : পুরুষ
ফটো উপলব্ধ

252 JVR3384450
নাম : সন্তোষ কুমার সরকার
পিতার নাম: কালীপ্রসন্ন সরকার
বাড়ির নং : n0076
বয়স : 83 লিঙ্গ : পুরুষ
ফটো উপলব্ধ

253 JVR3203841
নাম : শর্মী অধিকারী
স্বামীর নাম: দেবাশীষ অধিকারী
বাড়ির নং : n0163
বয়স : 43 লিঙ্গ : মহিলা
ফটো উপলব্ধ

254 UYN2421329
নাম : বিবেকানন্দ কুন্ডু
পিতার নাম: দ্বীজেন্দ্রনাথ কুন্ডু
বাড়ির নং : এন0235
বয়স : 48 লিঙ্গ : পুরুষ
ফটো উপলব্ধ

255 UYN2524254
নাম : মঞ্জু কর্মকার
স্বামীর নাম: গোপাল কর্মকার
বাড়ির নং : এন0635
বয়স : 55 লিঙ্গ : মহিলা
ফটো উপলব্ধ
UNDER ADJUDICATION

256 CBF1802131
নাম : দোলন গুপ্ত মন্ডল
স্বামীর নাম: গণেশ চন্দ্র মন্ডল
বাড়ির নং : 69/53/50
বয়স : 55 লিঙ্গ : মহিলা
ফটো উপলব্ধ

257 UYN2031904
নাম : সৌভিক গুহ বিশ্বাস
পিতার নাম: সমরপান গুহ বিশ্বাস
বাড়ির নং : n0255
বয়স : 26 লিঙ্গ : পুরুষ
ফটো উপলব্ধ

258 UYN2565455
নাম : জয়ীতা গাঙ্গুলী
পিতার নাম: জয় গাঙ্গুলী
বাড়ির নং : এন0071
বয়স : 24 লিঙ্গ : মহিলা
ফটো উপলব্ধ

259 UYN2444008
নাম : বাসবেন্দ্র ঘোষ
মায়ের নাম: বন্দনা ঘোষ
বাড়ির নং : এন0286
বয়স : 25 লিঙ্গ : পুরুষ
ফটো উপলব্ধ

260 JVR3499159
নাম : মনমিতা চক্রবর্ত্তী
পিতার নাম: মানস কুমার চক্রবর্ত্তী
বাড়ির নং : n0153
বয়স : 41 লিঙ্গ : মহিলা
ফটো উপলব্ধ
UNDER ADJUDICATION

261 LVD1839406
নাম : মানস কুমার চক্রবর্ত্তী
মায়ের নাম: শুভদ্রা চক্রবর্ত্তী
বাড়ির নং : n0086
বয়স : 79 লিঙ্গ : পুরুষ
ফটো উপলব্ধ

262 UYN1670660
নাম : মহর্ষি চক্রবর্তী
পিতার নাম: মলয় চক্রবর্তী
বাড়ির নং : এন0086
বয়স : 30 লিঙ্গ : পুরুষ
ফটো উপলব্ধ

263 JVR3451234
নাম : মধুশ্রী চক্রবর্তী
পিতার নাম: মলয় চক্রবর্তী
বাড়ির নং : n0086
বয়স : 37 লিঙ্গ : মহিলা
ফটো উপলব্ধ

264 UYN2240158
নাম : মলয় কুমার চক্রবর্তী
পিতার নাম: মানদা চরণ চক্রবর্তী
বাড়ির নং : এন0086
বয়স : 71 লিঙ্গ : পুরুষ
ফটো উপলব্ধ

265 UYN2234912
নাম : শিবানী চক্রবর্তী
স্বামীর নাম: মলয় চক্রবর্তী
বাড়ির নং : এন0086
বয়স : 61 লিঙ্গ : মহিলা
ফটো উপলব্ধ

266 LVD1839414
নাম : শ্রীমতি সবিতা চক্রবর্ত্তী
স্বামীর নাম: মানস চক্রবর্ত্তী
বাড়ির নং : n0086
বয়স : 70 লিঙ্গ : মহিলা
ফটো উপলব্ধ

267 JVR1513837
নাম : অনিরুদ্ধ চক্রবর্তী
পিতার নাম: অধীর চক্রবর্তী
বাড়ির নং : n0087
বয়স : 53 লিঙ্গ : পুরুষ
ফটো উপলব্ধ

268 WB/07/046/594086
নাম : রত্না চক্রবর্তী
স্বামীর নাম: অধীর চক্রবর্তী
বাড়ির নং : n0087
বয়স : 73 লিঙ্গ : মহিলা
ফটো উপলব্ধ

269 WB/07/046/594093
নাম : অঞ্জনা চক্রবর্তী
স্বামীর নাম: অঞ্জন চক্রবর্তী
বাড়ির নং : n0087
বয়স : 66 লিঙ্গ : মহিলা
ফটো উপলব্ধ

270 JVR3383601
নাম : মোনালিসা চক্রবর্তী
স্বামীর নাম: অনিরুদ্ধ চক্রবর্তী
বাড়ির নং : n0087
বয়স : 48 লিঙ্গ : মহিলা
ফটো উপলব্ধ

271 JVR3383593
নাম : মিনতী চক্রবর্তী
স্বামীর নাম: অজয় চক্রবর্তী
বাড়ির নং : n0087
বয়স : 78 লিঙ্গ : মহিলা
ফটো উপলব্ধ

272 WB/07/046/594032
নাম : আশীষ চৌধুরী
পিতার নাম: অমুল্য কুমার চৌধুরী
বাড়ির নং : n0095
বয়স : 52 লিঙ্গ : পুরুষ
ফটো উপলব্ধ

273 UYN1023175
নাম : রেখা চৌধুরী ভগত
স্বামীর নাম: শান্তা চৌধুরী
বাড়ির নং : 115
বয়স : 42 লিঙ্গ : মহিলা
ফটো উপলব্ধ

274 JSL2839652
নাম : রাখি সিংহ(চৌধুরী)
স্বামীর নাম: আশীষ চৌধুরী
বাড়ির নং : n0095
বয়স : 42 লিঙ্গ : মহিলা
ফটো উপলব্ধ

275 JVR1912641
নাম : পর্না চৌধুরী
পিতার নাম: পুষ্পেন্দু চৌধুরী
বাড়ির নং : n0085
বয়স : 43 লিঙ্গ : মহিলা
ফটো উপলব্ধ

276 WB/07/046/594179
নাম : লতিকা চৌধুরী
স্বামীর নাম: অমুল্য চৌধুরী
বাড়ির নং : n0095
বয়স : 76 লিঙ্গ : মহিলা
ফটো উপলব্ধ

277 JVR2673689
নাম : সঞ্জয় চৌধুরী
পিতার নাম: লাটে অমূল্য চৌধুরী
বাড়ির নং : n0095
বয়স : 46 লিঙ্গ : পুরুষ
ফটো উপলব্ধ

278 UYN2793586
নাম : শান্তা চৌধুরী
পিতার নাম: প্রফুল্ল চৌধুরী
বাড়ির নং : n0097
বয়স : 51 লিঙ্গ : পুরুষ
ফটো উপলব্ধ

279 JVR3104692
নাম : রাখী চৌধুরী
পিতার নাম: প্রভাত চৌধুরী
বাড়ির নং : n0097
বয়স : 40 লিঙ্গ : মহিলা
ফটো উপলব্ধ
UNDER ADJUDICATION

280 WB/07/046/594347
নাম : দেবী চৌধুরী
স্বামীর নাম: প্রভাত চৌধুরী
বাড়ির নং : n0097
বয়স : 53 লিঙ্গ : মহিলা
ফটো উপলব্ধ

281 WB/07/046/594146
নাম : প্রভাত চৌধুরী
পিতার নাম: প্রফুল্ল চৌধুরী
বাড়ির নং : n0097
বয়স : 60 লিঙ্গ : পুরুষ
ফটো উপলব্ধ

282 UYN2258150
নাম : কাবেরী চৌধুরী
স্বামীর নাম: পুষ্পেন্দু চৌধুরী
বাড়ির নং : n0085
বয়স : 66 লিঙ্গ : মহিলা
ফটো উপলব্ধ

283 UYN2221174
নাম : পার্থ চৌধুরী
পিতার নাম: অমুল্য চৌধুরী
বাড়ির নং : n0095
বয়স : 48 লিঙ্গ : পুরুষ
ফটো উপলব্ধ

284 UYN2720266
নাম : নিতু চৌধুরী
স্বামীর নাম: সঞ্জয় চৌধুরী
বাড়ির নং : সাউথ সিংটালা (পার্ট)
বয়স : 33 লিঙ্গ : মহিলা
ফটো উপলব্ধ

285 UYN1999192
নাম : রায়ন চৌধুরী
পিতার নাম: গৌতম কুমার চৌধুরী
বাড়ির নং : 133/82
বয়স : 27 লিঙ্গ : পুরুষ
ফটো উপলব্ধ

286 JVR3203270
নাম : প্রিঠীশ চৌধুরী
পিতার নাম: পুষ্পেন্দু কুমার চৌধুরী
বাড়ির নং : n0085
বয়স : 39 লিঙ্গ : পুরুষ
ফটো উপলব্ধ
UNDER ADJUDICATION

287 UYN2527356
নাম : সৌম্যাদীপ চৌধুরী
পিতার নাম: গৌতম চৌধুরী
বাড়ির নং : এন0270
বয়স : 24 লিঙ্গ : পুরুষ
ফটো উপলব্ধ

288 JVR3451242
নাম : সঞ্চিতা বসাক
পিতার নাম: রাম চন্দ্র বসাক
বাড়ির নং : n0080
বয়স : 39 লিঙ্গ : মহিলা
ফটো উপলব্ধ
UNDER ADJUDICATION

289 UYN1023183
নাম : ইতু চৌধুরী (বসাক)
স্বামীর নাম: ধনঞ্জয় বসাক
বাড়ির নং : n0080
বয়স : 50 লিঙ্গ : মহিলা
ফটো উপলব্ধ

290 UYN1285352
নাম : চৈতালী ঝা
পিতার নাম: দীবা শঙ্কর ঝা
বাড়ির নং : n0435
বয়স : 35 লিঙ্গ : মহিলা
ফটো উপলব্ধ

291 UYN1158161
নাম : অমৃতা দত্ত
পিতার নাম: গৌরাঙ্গ কুমার দত্ত
বাড়ির নং : n0083
বয়স : 35 লিঙ্গ : মহিলা
ফটো উপলব্ধ

292 JVR1514108
নাম : তন্ময় কুমার দত্ত
পিতার নাম: গৌরাঙ্গঁ কুমার দত্ত
বাড়ির নং : N0083
বয়স : 45 লিঙ্গ : পুরুষ
ফটো উপলব্ধ

293 UYN1999200
নাম : সুদীপ্ত দত্ত
পিতার নাম: স্বপন কুমার দত্ত
বাড়ির নং : N0303
বয়স : 29 লিঙ্গ : পুরুষ
ফটো উপলব্ধ

294 TQF1002963
নাম : মাম্পী দত্ত
স্বামীর নাম: তন্ময় কুমার দত্ত
বাড়ির নং : N0083
বয়স : 33 লিঙ্গ : মহিলা
ফটো উপলব্ধ

295 JVR1802990
নাম : মল্লিকা দান সাহা
স্বামীর নাম: অমল সাহা
বাড়ির নং : এন0140
বয়স : 48 লিঙ্গ : মহিলা
ফটো উপলব্ধ

296 UYN2565471
নাম : মৌমিতা দাস
পিতার নাম: মনোশীষ দাস
বাড়ির নং : এন0181
বয়স : 22 লিঙ্গ : মহিলা
ফটো উপলব্ধ

297 UYN2584324
নাম : চিরঞ্জীত দাস
পিতার নাম: চন্দন দাস
বাড়ির নং : এন0347
বয়স : 23 লিঙ্গ : পুরুষ
ফটো উপলব্ধ

298 JVR1814235
নাম : উমা দাস
স্বামীর নাম: প্রনয় বসাক
বাড়ির নং : n0141
বয়স : 49 লিঙ্গ : মহিলা
ফটো উপলব্ধ

299 UYN1797778
নাম : তনুশ্রী দাস দেবনাথ
স্বামীর নাম: বলরাম দেবনাথ
বাড়ির নং : n0123
বয়স : 29 লিঙ্গ : মহিলা
ফটো উপলব্ধ

300 UYN1158153
নাম : কেয়া দাস
পিতার নাম: তরনী কান্ত দাস
বাড়ির নং : n0123
বয়স : 36 লিঙ্গ : মহিলা
ফটো উপলব্ধ

301 JVR0908152
নাম : পূরবী দাস
স্বামীর নাম: পরেশ চন্দ্র দাস
বাড়ির নং : n0151
বয়স : 66 লিঙ্গ : মহিলা
ফটো উপলব্ধ

302 UYN1999242
নাম : কনিকা দাস
স্বামীর নাম: সোমনাথ দাস
বাড়ির নং : n0195
বয়স : 28 লিঙ্গ : মহিলা
ফটো উপলব্ধ

303 UYN1670645
নাম : শুভ দাস
পিতার নাম: শ্যামল দাস
বাড়ির নং : n0096
বয়স : 31 লিঙ্গ : পুরুষ
ফটো উপলব্ধ

304 UYN2192367
নাম : অনুপ দাস
পিতার নাম: গোপাপতি দাস
বাড়ির নং : n0135
বয়স : 55 লিঙ্গ : পুরুষ
ফটো উপলব্ধ
UNDER ADJUDICATION

305 WB/07/046/594353
নাম : টুকু দাস
স্বামীর নাম: শ্যামল দাস
বাড়ির নং : n0096
বয়স : 50 লিঙ্গ : মহিলা
ফটো উপলব্ধ

306 WB/07/046/330347
নাম : মৌসুমী দাস
স্বামীর নাম: অনুপ দাস
বাড়ির নং : n0138
বয়স : 54 লিঙ্গ : মহিলা
ফটো উপলব্ধ

307 JVR3384518
নাম : মুক্তি দাস
স্বামীর নাম: দুঃখুভঞ্জন দাস
বাড়ির নং : n0125
বয়স : 80 লিঙ্গ : মহিলা
ফটো উপলব্ধ

308 UYN1295237
নাম : অঞ্জন কুমার দাস
পিতার নাম: হিমাংশু কুমার দাস
বাড়ির নং : n0145
বয়স : 34 লিঙ্গ : পুরুষ
ফটো উপলব্ধ

309 JVR3384534
নাম : অমিত দাস
পিতার নাম: দুঃখু ভঞ্জন দাস
বাড়ির নং : n0126
বয়স : 49 লিঙ্গ : পুরুষ
ফটো উপলব্ধ

310 JVR3451259
নাম : লাকি দাস
পিতার নাম: সরোজ দাস
বাড়ির নং : n0109
বয়স : 38 লিঙ্গ : মহিলা
ফটো উপলব্ধ

311 WB/07/046/594291
নাম : শ্যামল দাস
পিতার নাম: কানাই দাস
বাড়ির নং : n0096
বয়স : 56 লিঙ্গ : পুরুষ
ফটো উপলব্ধ

312 UYN1194687
নাম : পলি ভগত (দাস)
স্বামীর নাম: প্রসেনজিৎ দাস
বাড়ির নং : n0081
বয়স : 42 লিঙ্গ : মহিলা
ফটো উপলব্ধ

313 WB/07/046/603504
নাম : শ্রাবনী দাস
স্বামীর নাম: হিমাংশু কুমার দাস
বাড়ির নং : n0146
বয়স : 54 লিঙ্গ : মহিলা
ফটো উপলব্ধ

314 WB/07/046/594368
নাম : প্রসেনজিত দাস
পিতার নাম: প্রফুল্ল দাস
বাড়ির নং : n0081
বয়স : 49 লিঙ্গ : পুরুষ
ফটো উপলব্ধ

315 JVR3383692
নাম : সুচারিনী দাস
স্বামীর নাম: সরোজ কুমার দাস
বাড়ির নং : n0110
বয়স : 61 লিঙ্গ : মহিলা
ফটো উপলব্ধ
UNDER ADJUDICATION

316 JVR3383684
নাম : সরোজ কুমার দাস
পিতার নাম: যোগেন্দ্র নাথ দাস
বাড়ির নং : n0109
বয়স : 66 লিঙ্গ : পুরুষ
ফটো উপলব্ধ
UNDER ADJUDICATION

317 WB/07/046/594018
নাম : প্রবীর কুমার দাস
পিতার নাম: প্রফুল্ল কুমার দাস
বাড়ির নং : n0112
বয়স : 59 লিঙ্গ : পুরুষ
ফটো উপলব্ধ

318 UYN1389683
নাম : সাগ্নিক দাস
পিতার নাম: রতন কুমার দাস
বাড়ির নং : n0166
বয়স : 32 লিঙ্গ : পুরুষ
ফটো উপলব্ধ

319 UYN1158237
নাম : চিরঞ্জিৎ দাস
পিতার নাম: কমল চন্দ্র দাস
বাড়ির নং : n0156
বয়স : 35 লিঙ্গ : পুরুষ
ফটো উপলব্ধ

320 UYN1797828
নাম : তমাল কুমার দাস
পিতার নাম: রতন কুমার দাস
বাড়ির নং : n0166
বয়স : 41 লিঙ্গ : পুরুষ
ফটো উপলব্ধ

321 JVR0908145
নাম : পরেশ চন্দ্র দাস
পিতার নাম: ভবেশ চন্দ্র দাস
বাড়ির নং : n0152
বয়স : 73 লিঙ্গ : পুরুষ
ফটো উপলব্ধ

322 UYN1194398
নাম : রতন কুমার দাস
পিতার নাম: সুধীর চন্দ্র দাস
বাড়ির নং : n0166
বয়স : 71 লিঙ্গ : পুরুষ
ফটো উপলব্ধ

323 UYN1389691
নাম : শ্রীপর্না দাস
পিতার নাম: পরেশ চন্দ্র দাস
বাড়ির নং : n0152
বয়স : 32 লিঙ্গ : মহিলা
ফটো উপলব্ধ

324 WB/07/046/594230
নাম : প্রকাশ দাস
পিতার নাম: প্রফুল্ল দাস
বাড়ির নং : n0081
বয়স : 51 লিঙ্গ : পুরুষ
ফটো উপলব্ধ

325 UYN1910603
নাম : শ্রেয়া দাস
পিতার নাম: প্রবীর কুমার দাস
বাড়ির নং : n0112
বয়স : 28 লিঙ্গ : মহিলা
ফটো উপলব্ধ

326 WB/07/046/597410
নাম : শ্রীপর্না দাস (পাল)
স্বামীর নাম: প্রবীর কুমার দাস
বাড়ির নং : n0113
বয়স : 50 লিঙ্গ : মহিলা
ফটো উপলব্ধ

327 JVR3441557
নাম : রুমা দাস (রায়)
স্বামীর নাম: সৌমেন রায়
বাড়ির নং : n0362
বয়স : 45 লিঙ্গ : মহিলা
ফটো উপলব্ধ

328 UYN1535533
নাম : তুহিন পাল
পিতার নাম: তমাল কুমার পাল
বাড়ির নং : এফ-4 ত্রিনাথ অপার্টমেন্ট
বয়স : 31 লিঙ্গ : পুরুষ
ফটো উপলব্ধ

329 UYN1670637
নাম : মিতালী পাল(সরকার)
স্বামীর নাম: তন্ময় পাল
বাড়ির নং : n0084
বয়স : 37 লিঙ্গ : মহিলা
ফটো উপলব্ধ

330 JVR1886522
নাম : তন্ময় পাল
পিতার নাম: নিত্যগোপাল পাল
বাড়ির নং : n0084
বয়স : 48 লিঙ্গ : পুরুষ
ফটো উপলব্ধ

331 WB/07/046/594123
নাম : তনুশ্রী পাল
পিতার নাম: যদুগোপাল পাল
বাড়ির নং : n0084
বয়স : 55 লিঙ্গ : মহিলা
ফটো উপলব্ধ

332 UYN0745919
নাম : তামসী পাল
পিতার নাম: তপন পাল
বাড়ির নং : n0090
বয়স : 38 লিঙ্গ : মহিলা
ফটো উপলব্ধ

333 JVR1368349
নাম : শ্রাবনী পাল চৌধুরী
স্বামীর নাম: মন্ময় পাল
বাড়ির নং : n0084
বয়স : 49 লিঙ্গ : মহিলা
ফটো উপলব্ধ

334 JVR1516392
নাম : মন্ময় পাল
পিতার নাম: মৃত নিত্য গোপাল পাল
বাড়ির নং : 76-দ
বয়স : 55 লিঙ্গ : পুরুষ
ফটো উপলব্ধ

335 WB/07/046/594124
নাম : উষা পাল
স্বামীর নাম: যদুগোপাল পাল
বাড়ির নং : n0084
বয়স : 74 লিঙ্গ : মহিলা
ফটো উপলব্ধ

336 UNF1193580
নাম : মিতা পাল
স্বামীর নাম: অভিজিৎ পাল
বাড়ির নং : নং001
বয়স : 27 লিঙ্গ : মহিলা
ফটো উপলব্ধ
UNDER ADJUDICATION

337 WB/07/046/594178
নাম : তমাল পাল
পিতার নাম: ননীগোপাল পাল
বাড়ির নং : n0090
বয়স : 65 লিঙ্গ : পুরুষ
ফটো উপলব্ধ

338 JVR3203296
নাম : সুমন ঝা
পিতার নাম: অরুণ চন্দ্র ঝা
বাড়ির নং : n0090
বয়স : 38 লিঙ্গ : পুরুষ
ফটো উপলব্ধ

339 UYN2497766
নাম : মনিকা পাল
অন্যান্য: সৌমিত্র দাস
বাড়ির নং : এন0218
বয়স : 71 লিঙ্গ : মহিলা
ফটো উপলব্ধ

340 UYN2246171
নাম : শিবানী পাল
স্বামীর নাম: তপন পাল
বাড়ির নং : n0090
বয়স : 62 লিঙ্গ : মহিলা
ফটো উপলব্ধ

341 WB/07/046/594121
নাম : অর্পনা পাল
স্বামীর নাম: নিত্যগোপাল পাল
বাড়ির নং : n0084
বয়স : 77 লিঙ্গ : মহিলা
ফটো উপলব্ধ

342 UYN2584449
নাম : পূজিতা দাস পাল
স্বামীর নাম: তামাল পাল
বাড়ির নং : n0090
বয়স : 58 লিঙ্গ : মহিলা
ফটো উপলব্ধ

343 UYN2244515
নাম : তপন কুমার পাল
পিতার নাম: ননীগোপাল পাল
বাড়ির নং : n0090
বয়স : 71 লিঙ্গ : পুরুষ
ফটো উপলব্ধ

344 JVR3499118
নাম : রাজীব পাল
পিতার নাম: শিবেন্দ্রনাথ পাল
বাড়ির নং : n0143
বয়স : 37 লিঙ্গ : পুরুষ
ফটো উপলব্ধ

345 UYN1023191
নাম : তন্ময় পাল
পিতার নাম: তপন পাল
বাড়ির নং : 102
বয়স : 36 লিঙ্গ : পুরুষ
ফটো উপলব্ধ

346 JVR1515402
নাম : সৌম্যাজীত পাল
পিতার নাম: যদুগোপাল পাল
বাড়ির নং : n0084
বয়স : 47 লিঙ্গ : পুরুষ
ফটো উপলব্ধ

347 JSL2947315
নাম : স্বপ্না বিশ্বাস
স্বামীর নাম: সৌম্যজিৎ পাল
বাড়ির নং : এন0084
বয়স : 38 লিঙ্গ : মহিলা
ফটো উপলব্ধ

348 JVR1514363
নাম : ঝুমা ঝা
স্বামীর নাম: অরুণ চন্দ্র ঝা
বাড়ির নং : n0090
বয়স : 61 লিঙ্গ : মহিলা
ফটো উপলব্ধ

349 JVR3046059
নাম : সোনালী পালিত (সরকার)
স্বামীর নাম: অসীম সরকার
বাড়ির নং : n0155
বয়স : 43 লিঙ্গ : মহিলা
ফটো উপলব্ধ

350 UYN2031912
নাম : ঈশানী বর্মন
পিতার নাম: ঈশ্বর চন্দ্র বর্মন
বাড়ির নং : n0432
বয়স : 26 লিঙ্গ : মহিলা
ফটো উপলব্ধ

351 UYN2031920
নাম : রক্তিম বর্মন
পিতার নাম: ঈশ্বর চন্দ্র বর্মন
বাড়ির নং : n0433
বয়স : 34 লিঙ্গ : মহিলা
ফটো উপলব্ধ

352 WB/07/046/576276
নাম : দিপালী বসাক
স্বামীর নাম: প্রভাষ বসাক
বাড়ির নং : 55
বয়স : 63 লিঙ্গ : মহিলা
ফটো উপলব্ধ

353 UYN1158179
নাম : কাকলি দাস (বসাক)
স্বামীর নাম: সঞ্জয় বসাক
বাড়ির নং : n0092
বয়স : 39 লিঙ্গ : মহিলা
ফটো উপলব্ধ

354 UYN1535558
নাম : পায়েল দাস (বসাক)
স্বামীর নাম: অমিত বসাক
বাড়ির নং : n0092
বয়স : 35 লিঙ্গ : মহিলা
ফটো উপলব্ধ

355 UYN1797752
নাম : শুভ্রা বসাক
পিতার নাম: সুবল বসাক
বাড়ির নং : n0079
বয়স : 30 লিঙ্গ : মহিলা
ফটো উপলব্ধ

356 JVR3451218
নাম : সঞ্জয় বসাক
পিতার নাম: রাম পদ বসাক
বাড়ির নং : n0092
বয়স : 45 লিঙ্গ : পুরুষ
ফটো উপলব্ধ

357 JVR3104858
নাম : অমিত বসাক
পিতার নাম: রামপদ বসাক
বাড়ির নং : n0092
বয়স : 42 লিঙ্গ : পুরুষ
ফটো উপলব্ধ

358 UYN1163542
নাম : সুদীপ বসাক
পিতার নাম: প্রদীপ বসাক
বাড়ির নং : এন0053
বয়স : 38 লিঙ্গ : পুরুষ
ফটো উপলব্ধ

359 JVR3034162
নাম : ঝর্না বসাক
স্বামীর নাম: প্রদীপ বসাক
বাড়ির নং : n0130
বয়স : 49 লিঙ্গ : মহিলা
ফটো উপলব্ধ

360 WB/07/046/387063
নাম : প্রদীপ বসাক
পিতার নাম: সুধীর বসাক
বাড়ির নং : n0129
বয়স : 63 লিঙ্গ : পুরুষ
ফটো উপলব্ধ

361 WB/07/046/594382
নাম : কাঞ্চন বসাক
স্বামীর নাম: রামপদ বসাক
বাড়ির নং : n0092
বয়স : 61 লিঙ্গ : মহিলা
ফটো উপলব্ধ

362 WB/07/046/594142
নাম : গোপাল বসাক
পিতার নাম: নীলকন্ঠ বসাক
বাড়ির নং : n0079
বয়স : 58 লিঙ্গ : পুরুষ
ফটো উপলব্ধ

363 JVR1515816
নাম : বেলা বসাক
স্বামীর নাম: সুবল বসাক
বাড়ির নং : n0079
বয়স : 54 লিঙ্গ : মহিলা
ফটো উপলব্ধ

364 WB/07/046/594319
নাম : সুবল বসাক
স্বামীর নাম: নিলকন্ঠ বসাক
বাড়ির নং : n0079
বয়স : 65 লিঙ্গ : মহিলা
ফটো উপলব্ধ

365 JVR2663847
নাম : রতন বসাক
পিতার নাম: প্রভাষ বসাক
বাড়ির নং : n0078
বয়স : 46 লিঙ্গ : পুরুষ
ফটো উপলব্ধ

366 UYN1670629
নাম : দেবরাজ মল্লিক
পিতার নাম: দেবাশীষ মল্লিক
বাড়ির নং : n0078
বয়স : 30 লিঙ্গ : পুরুষ
ফটো উপলব্ধ

367 UYN1999283
নাম : নিবেদিতা বোস
পিতার নাম: বিশ্বজিত বোস
বাড়ির নং : 0204
বয়স : 28 লিঙ্গ : মহিলা
ফটো উপলব্ধ

368 UYN1797737
নাম : সম্পা বসাক
পিতার নাম: প্রদীপ বসাক
বাড়ির নং : n0106
বয়স : 29 লিঙ্গ : মহিলা
ফটো উপলব্ধ

369 UYN0746040
নাম : অরিন্দম ভট্টাচার্য্য
পিতার নাম: অশোক কুমার ভট্টাচার্য্য
বাড়ির নং : n0107
বয়স : 43 লিঙ্গ : পুরুষ
ফটো উপলব্ধ

370 UYN1534973
নাম : সৌরভ ভট্টাচার্য্য
পিতার নাম: স্বপন ভট্টাচার্য্য
বাড়ির নং : এন0662
বয়স : 33 লিঙ্গ : পুরুষ
ফটো উপলব্ধ

371 UYN1294818
নাম : অনিন্দীতা ভট্টাচার্য্য
পিতার নাম: অশোক কুমার ভট্টাচার্য্য
বাড়ির নং : n0108
বয়স : 45 লিঙ্গ : মহিলা
ফটো উপলব্ধ

372 JVR3106408
নাম : আল্পনা ভট্টাচার্য্য
স্বামীর নাম: অশোক কুমার ভট্টাচার্য্য
বাড়ির নং : n0106
বয়স : 67 লিঙ্গ : মহিলা
ফটো উপলব্ধ

373 UYN1961796
নাম : মনীন্দ্রনাথ মজুমদার
পিতার নাম: ভূপেন্দ্রনাথ মজুমদার
বাড়ির নং : n0423
বয়স : 85 লিঙ্গ : পুরুষ
ফটো উপলব্ধ

374 UYN1157023
নাম : রুপা মজুমদার (কুন্ডু)
স্বামীর নাম: বিবেকানন্দ কুন্ডু
বাড়ির নং : এন0271
বয়স : 34 লিঙ্গ : মহিলা
ফটো উপলব্ধ

375 WB/07/046/594298
নাম : নমিতা মণ্ডল
স্বামীর নাম: বিশ্বনাথ মণ্ডল
বাড়ির নং : n0094
বয়স : 52 লিঙ্গ : মহিলা
ফটো উপলব্ধ

376 UYN2076636
নাম : বিশাল মন্ডল
পিতার নাম: বিশ্বনাথ মন্ডল
বাড়ির নং : n0094
বয়স : 27 লিঙ্গ : পুরুষ
ফটো উপলব্ধ

377 UYN1910611
নাম : বিভাস মন্ডল
পিতার নাম: বিশ্বনাথ মন্ডল
বাড়ির নং : n0094
বয়স : 29 লিঙ্গ : পুরুষ
ফটো উপলব্ধ

378 JVR0150029
নাম : কল্যানী মণ্ডল (দাস)
স্বামীর নাম: প্রশান্ত কুমার মণ্ডল
বাড়ির নং : n0162
বয়স : 52 লিঙ্গ : মহিলা
ফটো উপলব্ধ

379 NUM1900943
নাম : শুভম মন্ডল
পিতার নাম: গণেশ চন্দ্র মন্ডল
বাড়ির নং : 69/53/50
বয়স : 28 লিঙ্গ : পুরুষ
ADJOURNED
ফটো উপলব্ধ

380 UYN1797802
নাম : অনিন্দ্য মন্ডল
পিতার নাম: অমুল্য চন্দ্র মন্ডল
বাড়ির নং : n0384
বয়স : 29 লিঙ্গ : পুরুষ
ফটো উপলব্ধ

381 UYN1670611
নাম : অমূল্য চন্দ্র মন্ডল
পিতার নাম: পুলিন চন্দ্র মন্ডল
বাড়ির নং : n0384
বয়স : 70 লিঙ্গ : পুরুষ
ফটো উপলব্ধ

382 UYN2162543
নাম : প্রনীত মহন্ত
পিতার নাম: প্রবীর কুমার মহন্ত
বাড়ির নং : নং269
বয়স : 26 লিঙ্গ : পুরুষ
ফটো উপলব্ধ

383 UYN1999218
নাম : সায়ন্তিকা মহান্ত
পিতার নাম: সুব্রত মহান্ত
বাড়ির নং : N0230
বয়স : 27 লিঙ্গ : মহিলা
ফটো উপলব্ধ

384 WB/07/046/594241
নাম : শিখা রাম
স্বামীর নাম: রামকুমার রাম
বাড়ির নং : n0103
বয়স : 51 লিঙ্গ : মহিলা
ফটো উপলব্ধ

385 UYN1797760
নাম : মন্দিরা রাম
পিতার নাম: রাম কুমার রাম
বাড়ির নং : n0103
বয়স : 30 লিঙ্গ : মহিলা
ফটো উপলব্ধ

386 JVR1514967
নাম : রাম রামকুমার
পিতার নাম: খোকা রামকুমার
বাড়ির নং : n0103
বয়স : 57 লিঙ্গ : পুরুষ
ফটো উপলব্ধ

387 UYN1535541
নাম : সৌমেন রায়
পিতার নাম: শঙ্কর প্রসাদ রায়
বাড়ির নং : n0357
বয়স : 49 লিঙ্গ : পুরুষ
ফটো উপলব্ধ

388 WB/07/045/127214
নাম : রেখা রায়
স্বামীর নাম: প্রবীর কুমার রায়
বাড়ির নং : এন009
বয়স : 71 লিঙ্গ : মহিলা
ফটো উপলব্ধ

389 JVR3074002
নাম : সান্তনা সরকার রায়
স্বামীর নাম: পীযুস কুমার রায়
বাড়ির নং : n0434
বয়স : 43 লিঙ্গ : মহিলা
ফটো উপলব্ধ

390 UYN2182939
নাম : নিবেদিতা রায়
পিতার নাম: স্বপন রায়
বাড়ির নং : এন0281
বয়স : 27 লিঙ্গ : মহিলা
ফটো উপলব্ধ

Q 391 UQX1241926
নাম : সুরজিত সরকার
পিতার নাম: সুধীর সরকার
বাড়ির নং : এন0645
বয়স : 44 লিঙ্গ : পুরুষ
DECEASED
ফটো উপলব্ধ

392 JVR2664092
নাম : অমিতাভ রায়
পিতার নাম: অশোক রায়
বাড়ির নং : এন0281
বয়স : 47 লিঙ্গ : পুরুষ
ফটো উপলব্ধ

393 WB/07/045/127064
নাম : প্রবীর রায়
পিতার নাম: নিত্য রায়
বাড়ির নং : এন0645
বয়স : 76 লিঙ্গ : পুরুষ
ফটো উপলব্ধ

394 UYN1389709
নাম : অর্নব রায়
পিতার নাম: নিখিল চন্দ্র রায়
বাড়ির নং : n0160
বয়স : 34 লিঙ্গ : পুরুষ
ফটো উপলব্ধ

395 IJW2051860
নাম : অরিন্দম রায়
পিতার নাম: সাধন রায়
বাড়ির নং : n0427
বয়স : 37 লিঙ্গ : পুরুষ
ফটো উপলব্ধ

396 UYN0531830
নাম : পারমিতা রায়
মায়ের নাম: আরতি রায়
বাড়ির নং : এন0267
বয়স : 39 লিঙ্গ : মহিলা
ফটো উপলব্ধ

397 UYN2539161
নাম : সায়ানদীপ রায়
পিতার নাম: সৌমেন রায়
বাড়ির নং : এন0357
বয়স : 22 লিঙ্গ : পুরুষ
ফটো উপলব্ধ

398 UYN1999333
নাম : সত্য নারায়ন রায়
পিতার নাম: মনেশ্বর রায়
বাড়ির নং : n0426
বয়স : 44 লিঙ্গ : পুরুষ
ফটো উপলব্ধ

399 CKS2046498
নাম : সঞ্চিতা লালা
স্বামীর নাম: আদিত্য কুমার লালা
বাড়ির নং : n0119
বয়স : 58 লিঙ্গ : মহিলা
ফটো উপলব্ধ

400 JVR0257964
নাম : আদিত্য কুমার লালা
পিতার নাম: সুবোধ কুমার লালা
বাড়ির নং : n0124
বয়স : 59 লিঙ্গ : পুরুষ
ফটো উপলব্ধ

401 JVR3203221
নাম : দীনেশ চন্দ্র লাহা
পিতার নাম: ভবেন্দ্র নাথ লাহা
বাড়ির নং : এন 0359
বয়স : 73 লিঙ্গ : পুরুষ
ফটো উপলব্ধ

402 JVR3203247
নাম : দেবপ্রিয় লাহা
পিতার নাম: দীনেশ চন্দ্র লাহা
বাড়ির নং : এন 0359
বয়স : 46 লিঙ্গ : পুরুষ
ফটো উপলব্ধ

403 JVR3203239
নাম : সুপর্না লাহা
পিতার নাম: দীনেশ চন্দ্র লাহা
বাড়ির নং : n0117
বয়স : 38 লিঙ্গ : মহিলা
ফটো উপলব্ধ

404 UYN2313385
নাম : প্রিতিকনা শিল
স্বামীর নাম: মনোরঞ্জন শিল
বাড়ির নং : n0082
বয়স : 83 লিঙ্গ : মহিলা
ফটো উপলব্ধ

405 JVR1515717
নাম : মালা শিল
স্বামীর নাম: দেবাশিস শিল
বাড়ির নং : n0082
বয়স : 53 লিঙ্গ : মহিলা
ফটো উপলব্ধ

406 UYN2347300
নাম : অর্নব শিল
পিতার নাম: ভবতোষ শিল
বাড়ির নং : এন0184
বয়স : 24 লিঙ্গ : পুরুষ
ফটো উপলব্ধ

407 UYN2193233
নাম : দেবাশীষ শীল
পিতার নাম: মনোরঞ্জন শীল
বাড়ির নং : n0082
বয়স : 57 লিঙ্গ : পুরুষ
ফটো উপলব্ধ

408 JVR3203338
নাম : সীমা শীল (সরকার)
স্বামীর নাম: ভবতোষ শীল
বাড়ির নং : n0120
বয়স : 52 লিঙ্গ : মহিলা
ফটো উপলব্ধ

409 UYN1294842
নাম : শংকর সরকার
পিতার নাম: শ্যামল রঞ্জন সরকার
বাড়ির নং : n0158
বয়স : 59 লিঙ্গ : পুরুষ
ফটো উপলব্ধ

410 JVR3499134
নাম : বিধান সরকার
পিতার নাম: গোপাল চন্দ্র সরকার
বাড়ির নং : n0088
বয়স : 38 লিঙ্গ : পুরুষ
ফটো উপলব্ধ

411 WB/07/046/594182
নাম : অসীম সরকার
পিতার নাম: গোপাল সরকার
বাড়ির নং : n0088
বয়স : 49 লিঙ্গ : পুরুষ
ফটো উপলব্ধ

412 UYN1340801
নাম : সুভাষ চন্দ্র সরকার
পিতার নাম: যতীন্দ্র নাথ সরকার
বাড়ির নং : n0157
বয়স : 56 লিঙ্গ : পুরুষ
ফটো উপলব্ধ

413 JVR2673861
নাম : নন্দিতা মন্ডল
স্বামীর নাম: শ্যামকমল মন্ডল
বাড়ির নং : n0088
বয়স : 46 লিঙ্গ : মহিলা
ফটো উপলব্ধ

414 JVR3384500
নাম : স্বপন সরকার
পিতার নাম: সন্তোষকুমার সরকার
বাড়ির নং : n0121
বয়স : 58 লিঙ্গ : পুরুষ
ফটো উপলব্ধ

415 JVR3506953
নাম : সোমা সরকার
স্বামীর নাম: স্বপন সরকার
বাড়ির নং : n0121
বয়স : 52 লিঙ্গ : মহিলা
ফটো উপলব্ধ

416 UYN1023217
নাম : পায়েল দাস
পিতার নাম: প্রদীপ দাস
বাড়ির নং : n0088
বয়স : 36 লিঙ্গ : মহিলা
ফটো উপলব্ধ

417 UYN2736411
নাম : শুভজিৎ মন্ডল
পিতার নাম: স্বর্গীয় শ্যাম কমল মন্ডল
বাড়ির নং : দক্ষিণ সিঙ্গাতলা
বয়স : 20 লিঙ্গ : পুরুষ
ফটো উপলব্ধ

418 UYN1999234
নাম : রাজাদিত্য প্রামানিক
মায়ের নাম: সুমিতা সরকার
বাড়ির নং : N0122
বয়স : 29 লিঙ্গ : পুরুষ
ফটো উপলব্ধ

419 UYN2076594
নাম : সৌভিক সরকার
পিতার নাম: দীপক কুমার সরকার
বাড়ির নং : 82/183(A)110
বয়স : 26 লিঙ্গ : পুরুষ
ফটো উপলব্ধ

420 UYN1910173
নাম : বিনীতা সরকার
পিতার নাম: শুভাশিস সরকার
বাড়ির নং : এন00
বয়স : 28 লিঙ্গ : মহিলা
ফটো উপলব্ধ

421 UYN1999309
নাম : শুভজিত সরকার
পিতার নাম: সমীর সরকার
বাড়ির নং : n0253
বয়স : 27 লিঙ্গ : পুরুষ
ফটো উপলব্ধ

422 UYN2584381
নাম : কল্যাণী সরকার
স্বামীর নাম: পরেশ চন্দ্র সরকার
বাড়ির নং : এন0200
বয়স : 79 লিঙ্গ : মহিলা
ফটো উপলব্ধ

423 WB/07/046/597295
নাম : রীতা সরকার
স্বামীর নাম: শুভাশিষ সরকার
বাড়ির নং : এন000
বয়স : 59 লিঙ্গ : মহিলা
ফটো উপলব্ধ

424 UYN2442275
নাম : স্বর্ণাক্ষী সরকার
পিতার নাম: সুভাষ চন্দ্র সরকার
বাড়ির নং : এন0157
বয়স : 23 লিঙ্গ : মহিলা
ফটো উপলব্ধ

425 JVR1366202
নাম : শুভাশিস সরকার
পিতার নাম: ধীরেন্দ্র নাথ সরকার
বাড়ির নং : এন000
বয়স : 64 লিঙ্গ : পুরুষ
ফটো উপলব্ধ

426 UYN2443372
নাম : নেহা সরকার
পিতার নাম: প্রণাব সরকার
বাড়ির নং : এন0189
বয়স : 25 লিঙ্গ : মহিলা
ফটো উপলব্ধ

427 JVR3203353
নাম : সুমিতা সরকার
পিতার নাম: অনি ল সরকার
বাড়ির নং : n0122
বয়স : 54 লিঙ্গ : মহিলা
ফটো উপলব্ধ

428 UYN2076685
নাম : দয়িতা সরকার
পিতার নাম: সৈকত সরকার
বাড়ির নং : n0409
বয়স : 26 লিঙ্গ : মহিলা
ফটো উপলব্ধ

429 UYN0555243
নাম : সোমা সাহা
পিতার নাম: জয়ন্ত কুমার সাহা
বাড়ির নং : এন000
বয়স : 37 লিঙ্গ : মহিলা
UNDER ADJUDICATION
ফটো উপলব্ধ

430 UYN2456770
নাম : কবিতা সাহা
পিতার নাম: গোপালকৃষ্ণ সাহা
বাড়ির নং : n0089
বয়স : 64 লিঙ্গ : মহিলা
ফটো উপলব্ধ

431 JVR1514819
নাম : বাসুদেব সাহা
পিতার নাম: গোপাল কৃষ্ণ সাহা
বাড়ির নং : n0089
বয়স : 50 লিঙ্গ : পুরুষ
ফটো উপলব্ধ

432 UYN2456788
নাম : সুমিতা সাহা
পিতার নাম: গোপালকৃষ্ণ সাহা
বাড়ির নং : n0089
বয়স : 60 লিঙ্গ : মহিলা
ফটো উপলব্ধ

433 JVR3105012
নাম : আন্নাকালী সাহা
পিতার নাম: গোপালকৃষ্ণ সাহা
বাড়ির নং : n0089
বয়স : 54 লিঙ্গ : মহিলা
ফটো উপলব্ধ

434 JVR3341484
নাম : অর্পিতা সাহা
পিতার নাম: তরুন কুমার সাহা
বাড়ির নং : n0429
বয়স : 41 লিঙ্গ : মহিলা
ফটো উপলব্ধ

435 UYN1999325
নাম : অভিরুপা সাহা
মায়ের নাম: জয়া সাহা
বাড়ির নং : n0046
বয়স : 27 লিঙ্গ : মহিলা
ফটো উপলব্ধ

436 UYN1999275
নাম : অভিজিত সাহা
পিতার নাম: প্রকাশ সাহা
বাড়ির নং : n0245
বয়স : 27 লিঙ্গ : পুরুষ
ফটো উপলব্ধ

437 UYN2031888
নাম : সুদীপ্তা সাহা
পিতার নাম: রনচন্দ্র সাহা
বাড়ির নং : N0245
বয়স : 27 লিঙ্গ : মহিলা
ফটো উপলব্ধ

438 UYN1670587
নাম : কৃষ্ণা সাহা (মন্ডল)
স্বামীর নাম: অমূল্য চন্দ্র মন্ডল
বাড়ির নং : n0379
বয়স : 55 লিঙ্গ : মহিলা
ফটো উপলব্ধ

439 UYN1797786
নাম : সুপ্রিয় রায়
পিতার নাম: করুণ কুমার রায়
বাড়ির নং : n0104
বয়স : 30 লিঙ্গ : পুরুষ
ফটো উপলব্ধ

440 UYN1797794
নাম : অমিয় রঞ্জন রায়
পিতার নাম: করুণ কুমার রায়
বাড়ির নং : n0104
বয়স : 32 লিঙ্গ : পুরুষ
ফটো উপলব্ধ

441 JVR3062965
নাম : অর্চনা সিং
পিতার নাম: রামেশ্বর সিং
বাড়ির নং : n0104
বয়স : 47 লিঙ্গ : মহিলা
ফটো উপলব্ধ

442 WB/07/046/594180
নাম : মানস সিনহা
পিতার নাম: প্রিয়লাল সিনহা
বাড়ির নং : n0098
বয়স : 61 লিঙ্গ : পুরুষ
ফটো উপলব্ধ

443 JVR0257790
নাম : কাবেরী সেন(দত্ত)
স্বামীর নাম: তরুন সেন
বাড়ির নং : n0127
বয়স : 50 লিঙ্গ : মহিলা
ফটো উপলব্ধ

444 JVR2683266
নাম : কনিকা হালদার
পিতার নাম: হরিভুষন হালদার
বাড়ির নং : এন0652
বয়স : 42 লিঙ্গ : মহিলা
ফটো উপলব্ধ

445 UYN1295203
নাম : রিন্টু সরকার
পিতার নাম: প্রতাপ সরকার
বাড়ির নং : 93
বয়স : 35 লিঙ্গ : পুরুষ
ফটো উপলব্ধ

446 UYN2590552
নাম : রঞ্জন কুমার সাহা
পিতার নাম: তিনকড়ি সাহা
বাড়ির নং : কৃষ্ণ প্রিয়া অপার্টমেংট
বয়স : 53 লিঙ্গ : পুরুষ
ফটো উপলব্ধ

447 WPG0879346
নাম : সৌমী চক্রবর্ত্তী
স্বামীর নাম: মহর্ষি চক্রবর্তী
বাড়ির নং : বিষ্ণুনিবাস
বয়স : 33 লিঙ্গ : মহিলা
ফটো উপলব্ধ

448 UYN2776136
নাম : সায়ন্তিকা রায়
পিতার নাম: সৌমেন রায়
বাড়ির নং : এন0357
বয়স : 19 লিঙ্গ : মহিলা
ফটো উপলব্ধ

449 UYN2775716
নাম : অরণ্য লালা
পিতার নাম: আদিত্য কুমার লালা
বাড়ির নং : এন0124
বয়স : 19 লিঙ্গ : পুরুষ
ফটো উপলব্ধ

450 UYN2347276
নাম : পিযালি রায় দত্ত
স্বামীর নাম: অরূপ কুমার দত্ত
বাড়ির নং : এন0001
বয়স : 42 লিঙ্গ : মহিলা
ফটো উপলব্ধ

451 IUS1053487
নাম : ইলা সরকার দাস
স্বামীর নাম: সৌম্য শেখর দাস
বাড়ির নং : শশী কিরণ নিকেতন (6দ),ওয়ার্ড নং-4
বয়স : 35 লিঙ্গ : মহিলা
ফটো উপলব্ধ

452 UNZ1120047
নাম : সৌম্য শেখর দাস
পিতার নাম: জয়ন্ত কুমার দাস
বাড়ির নং : শশী কিরণ নিকেতন (6দ),ওয়ার্ড নং-4
বয়স : 39 লিঙ্গ : পুরুষ
ফটো উপলব্ধ

453 WZJ1024298
নাম : সৌগতা দাস
পিতার নাম: চঞ্চল কুমার দাস
বাড়ির নং : কৃষ্ণপ্রিয়া 3সি
বয়স : 34 লিঙ্গ : মহিলা
ফটো উপলব্ধ

454 GLM0809517
নাম : □□□ □□□□□ □□□□□□
পিতার নাম: □□□□□□ □□□□
বাড়ির নং : 67 এ
বয়স : 46 লিঙ্গ : পুরুষ
ফটো উপলব্ধ

455 JVR1809482
নাম : মিতা দাস
স্বামীর নাম: বদ্রীনারায়ন দাস
বাড়ির নং : n0169
বয়স : 67 লিঙ্গ : মহিলা
ফটো উপলব্ধ

456 JVR1808112
নাম : বদ্রী নারায়ণ দাস
পিতার নাম: যতীন্দ্র নাথ দাস
বাড়ির নং : দক্ষিণ সিংগাতলা
বয়স : 75 লিঙ্গ : পুরুষ
ফটো উপলব্ধ

457 UYN1294867
নাম : অরিন্দম দাস
পিতার নাম: বদ্রীনারায়ন দাস
বাড়ির নং : n0169
বয়স : 36 লিঙ্গ : পুরুষ
ফটো উপলব্ধ

458 JVR1533231
নাম : পপি দাস (সরকার)
স্বামীর নাম: প্রনব সরকার
বাড়ির নং : n0343
বয়স : 47 লিঙ্গ : মহিলা
ফটো উপলব্ধ

459 UYN1158401
নাম : টুকু সরকার (সেন)
স্বামীর নাম: সুভাষ চন্দ্র সরকার
বাড়ির নং : n0336
বয়স : 44 লিঙ্গ : মহিলা
ফটো উপলব্ধ

460 WB/07/046/324361
নাম : বন্দনা সরকার (সেন)
স্বামীর নাম: গোপাল চন্দ্র সরকার
বাড়ির নং : n0345
বয়স : 54 লিঙ্গ : মহিলা
ফটো উপলব্ধ

461 JVR3383825
নাম : অনন্যা অধিকারী
স্বামীর নাম: শুভাশীষ অধিকারী
বাড়ির নং : n0289
বয়স : 47 লিঙ্গ : মহিলা
ফটো উপলব্ধ

462 JVR0939058
নাম : শুভাশীষ অধিকারী
পিতার নাম: নয়নানন্দ অধিকারী
বাড়ির নং : n0289
বয়স : 54 লিঙ্গ : পুরুষ
ফটো উপলব্ধ

463 JVR0939041
নাম : জয়ন্তী অধিকারী
স্বামীর নাম: লেট নয়নানন্দ অধিকারী
বাড়ির নং : n0289
বয়স : 75 লিঙ্গ : মহিলা
ফটো উপলব্ধ

464 JVR2673952
নাম : দেবাশীষ অধিকারী
পিতার নাম: লেট নয়নানন্দ অধিকারী
বাড়ির নং : n0289
বয়স : 50 লিঙ্গ : পুরুষ
ফটো উপলব্ধ

465 UYN2250397
নাম : মমতা আগরওয়ালা
স্বামীর নাম: সুবোধ কুমার আগরওয়ালা
বাড়ির নং : n0236
বয়স : 81 লিঙ্গ : মহিলা
ফটো উপলব্ধ

466 JVR0939090
নাম : শিব নন্দন আগারওয়ালা
পিতার নাম: শচীনন্দন আগরওয়ালা
বাড়ির নং : এন0000
বয়স : 87 লিঙ্গ : পুরুষ
ফটো উপলব্ধ

467 JVR0939108
নাম : মঞ্জু আগরওয়ালা
স্বামীর নাম: শিব নন্দন আগারওয়ালা
বাড়ির নং : এন0000
বয়স : 73 লিঙ্গ : মহিলা
ফটো উপলব্ধ

468 JVR0939124
নাম : শৈবাল দাস
পিতার নাম: শিব নন্দন আগারওয়ালা
বাড়ির নং : এন0000
বয়স : 53 লিঙ্গ : পুরুষ
ফটো উপলব্ধ

469 JRG1872977
নাম : দূর্গা শর্মা
স্বামীর নাম: কৌশিক দাস
বাড়ির নং : n0236
বয়স : 50 লিঙ্গ : মহিলা
ফটো উপলব্ধ

470 UYN1158310
নাম : মধুমিতা সান্যাল (দাস)
স্বামীর নাম: শৈবাল দাস
বাড়ির নং : n0236
বয়স : 42 লিঙ্গ : মহিলা
ফটো উপলব্ধ

471 UYN2796506
নাম : কৌশিক দাস
পিতার নাম: সুবোধ কুমার আগরওয়ালা
বাড়ির নং : n0236
বয়স : 55 লিঙ্গ : পুরুষ
ফটো উপলব্ধ

Q 472 UYN1158393
নাম : স্মৃতিকনা কুন্ডু
পিতার নাম: সুশীল কুমার কুন্ডু
বাড়ির নং :
বয়স : 71 লিঙ্গ : মহিলা
DELETED
ফটো উপলব্ধ

473 UYN2421428
নাম : পারুল কুন্ডু
স্বামীর নাম: দ্বীজেন্দ্র নাথ কুন্ডু
বাড়ির নং : এন0235
বয়স : 76 লিঙ্গ : মহিলা
ফটো উপলব্ধ

474 UYN2302289
নাম : গীতা রানী পাল
স্বামীর নাম: জগদীশ পাল
বাড়ির নং : n0235
বয়স : 73 লিঙ্গ : মহিলা
ফটো উপলব্ধ

475 UYN2266302
নাম : শেফালী বিশ্বাস
অন্যান্য: নগেন্দ্র বিশ্বাস
বাড়ির নং : n0235
বয়স : 63 লিঙ্গ : মহিলা
ফটো উপলব্ধ

476 UYN2590503
নাম : অসীম কুমার দাস
পিতার নাম: পুর্ণ চন্দ্র দাস
বাড়ির নং : n0193
বয়স : 70 লিঙ্গ : পুরুষ
ফটো উপলব্ধ

477 UYN1295278
নাম : অর্ঘদীপ দাস
পিতার নাম: অসীম দাস
বাড়ির নং : n0193
বয়স : 34 লিঙ্গ : পুরুষ
ফটো উপলব্ধ

478 WB/07/046/576161
নাম : চৈতালী দাস
স্বামীর নাম: অসিম দাস
বাড়ির নং : n0193
বয়স : 58 লিঙ্গ : মহিলা
ফটো উপলব্ধ

479 JVR0939199
নাম : নীলাক্ষি কর্মকার
পিতার নাম: ক্ষিতীশ কর্মকার
বাড়ির নং : n0215
বয়স : 70 লিঙ্গ : মহিলা
ফটো উপলব্ধ

480 JVR0939157
নাম : সুমিতা কর্মকার
স্বামীর নাম: অতুল কর্মকার
বাড়ির নং : n0225
বয়স : 65 লিঙ্গ : মহিলা
ফটো উপলব্ধ

481 JVR0939173
নাম : অসীম কর্মকার
পিতার নাম: চিত্তরঞ্জন কর্মকার
বাড়ির নং : n0231
বয়স : 59 লিঙ্গ : পুরুষ
ফটো উপলব্ধ

482 UYN1535673
নাম : সুপ্রিয়া কুন্ডু (কর্মকার)
স্বামীর নাম: সৌরাংশু কর্মকার
বাড়ির নং : n0225
বয়স : 41 লিঙ্গ : মহিলা
ফটো উপলব্ধ

483 JVR3383833
নাম : সৌরাংশু কর্মকার
পিতার নাম: অতুল কর্মকার
বাড়ির নং : n0225
বয়স : 43 লিঙ্গ : পুরুষ
ফটো উপলব্ধ

484 JVR3105095
নাম : মধুমিতা কর্মকার
স্বামীর নাম: অসিত কর্মকার
বাড়ির নং : n0231
বয়স : 44 লিঙ্গ : মহিলা
ফটো উপলব্ধ

485 JVR3105087
নাম : অসিত কর্মকার
পিতার নাম: মৃত চিত্ত রঞ্জন কর্মকার
বাড়ির নং : n0231
বয়স : 62 লিঙ্গ : পুরুষ
ফটো উপলব্ধ

486 UYN2579266
নাম : সভয় কর্মকার
পিতার নাম: অতুল কর্মকার
বাড়ির নং : এন০৬৫৬
বয়স : 56 লিঙ্গ : পুরুষ
ফটো উপলব্ধ

487 UYN1294875
নাম : রিঙ্কু ঘোষ (কর্মকার)
স্বামীর নাম: কৌশিক কর্মকার
বাড়ির নং : n0215
বয়স : 40 লিঙ্গ : মহিলা
ফটো উপলব্ধ

488 JVR3383841
নাম : দেবী কর্মকার
স্বামীর নাম: অসীম কর্মকার
বাড়ির নং : n0231
বয়স : 53 লিঙ্গ : মহিলা
ফটো উপলব্ধ

489 ZMU1465491
নাম : সুনয়নী কর্মকার (সাহা)
স্বামীর নাম: মনোরঞ্জন সাহা
বাড়ির নং : n0411
বয়স : 45 লিঙ্গ : মহিলা
ফটো উপলব্ধ

490 UYN1535608
নাম : প্রদোষ গুপ্ত
পিতার নাম: পুষ্পেন্দু গুপ্ত
বাড়ির নং : n0254
বয়স : 33 লিঙ্গ : পুরুষ
ফটো উপলব্ধ

491 JVR1807445
নাম : পিযুষ গুপ্ত
পিতার নাম: বিনয় গুপ্ত
বাড়ির নং : n0254
বয়স : 56 লিঙ্গ : পুরুষ
ফটো উপলব্ধ

492 WB/07/046/597028
নাম : আরতী গুপ্ত
স্বামীর নাম: পুষ্পেন্দু গুপ্ত
বাড়ির নং : n0254
বয়স : 61 লিঙ্গ : মহিলা
ফটো উপলব্ধ

493 UYN2411494
নাম : তরুন গুপ্ত
পিতার নাম: বিনয় গুপ্ত
বাড়ির নং : n0254
বয়স : 66 লিঙ্গ : পুরুষ
ফটো উপলব্ধ

494 JVR3106499
নাম : স্বপন গুপ্ত
মায়ের নাম: নীলিমা গুপ্ত
বাড়ির নং : n0292
বয়স : 75 লিঙ্গ : পুরুষ
ফটো উপলব্ধ

495 JVR3106507
নাম : বেবি গুপ্ত
স্বামীর নাম: স্বপন গুপ্ত
বাড়ির নং : n0254
বয়স : 65 লিঙ্গ : মহিলা
ফটো উপলব্ধ

496 JVR3106481
নাম : সুমন গুপ্ত
পিতার নাম: স্বপন গুপ্ত
বাড়ির নং : n0254
বয়স : 42 লিঙ্গ : পুরুষ
UNDER ADJUDICATION
ফটো উপলব্ধ

497 WB/07/046/597033
নাম : সঞ্জীবন গুহবিশ্বাস
পিতার নাম: সুবোধ গুহবিশ্বাস
বাড়ির নং : n0255
বয়স : 61 লিঙ্গ : পুরুষ
ফটো উপলব্ধ

498 WB/07/046/597035
নাম : উৎপল গুহবিশ্বাস
পিতার নাম: সুবোধ গুহবিশ্বাস
বাড়ির নং : n0255
বয়স : 54 লিঙ্গ : পুরুষ
ফটো উপলব্ধ

499 JVR3105152
নাম : স্বপ্নারানী গুহ বিশ্বাস
স্বামীর নাম: সঞ্জীবন গুহ বিশ্বাস
বাড়ির নং : n0255
বয়স : 50 লিঙ্গ : মহিলা
ফটো উপলব্ধ

500 JVR3384708
নাম : কাকলি গুহ বিশ্বাস সরকার
স্বামীর নাম: উৎপল গুহ বিশ্বাস
বাড়ির নং : n0255
বয়স : 42 লিঙ্গ : মহিলা
ফটো উপলব্ধ

501 JVR3105145
নাম : সমার্পন গুহবিশ্বাস
পিতার নাম: সুবোধ গুহবিশ্বাস
বাড়ির নং : n0255
বয়স : 59 লিঙ্গ : পুরুষ
ফটো উপলব্ধ

502 WB/07/046/597032
নাম : তপতী গুহবিশ্বাস
পিতার নাম: কালীপদ গুহবিশ্বাস
বাড়ির নং : n0255
বয়স : 58 লিঙ্গ : পুরুষ
ফটো উপলব্ধ

503 JVR3105160
নাম : শিল্পী গুহ বিশ্বাস
স্বামীর নাম: সমার্পন গুহ বিশ্বাস
বাড়ির নং : n0255
বয়স : 49 লিঙ্গ : মহিলা
ফটো উপলব্ধ

504 UYN1158278
নাম : বর্নালী ব্যানার্জী (গাঙ্গুলী)
স্বামীর নাম: ভোলানাথ গাঙ্গুলী
বাড়ির নং : n0178
বয়স : 42 লিঙ্গ : মহিলা
ফটো উপলব্ধ

505 JVR3105129
নাম : ভোলা গাঙ্গুলী
পিতার নাম: পুষ্পরঞ্জন গাঙ্গুলী
বাড়ির নং : n0178
বয়স : 61 লিঙ্গ : পুরুষ
ফটো উপলব্ধ

506 JVR0939223
নাম : শুভ্রা গাঙ্গুলী
পিতার নাম: পুষ্পরঞ্জন গাঙ্গুলী
বাড়ির নং : n0178
বয়স : 69 লিঙ্গ : মহিলা
ফটো উপলব্ধ

507 UYN2710978
নাম : শঙ্কর প্রসাদ ঘোষ
পিতার নাম: ধীরেন্দ্র লাল ঘোষ
বাড়ির নং : n0196
বয়স : 53 লিঙ্গ : পুরুষ
ফটো উপলব্ধ

508 JVR1808070
নাম : রাজেন ঘোষ
পিতার নাম: ধীরেন্দ্রনাথ ঘোষ
বাড়ির নং : n0227
বয়স : 51 লিঙ্গ : পুরুষ
ফটো উপলব্ধ

509 WB/07/046/597053
নাম : চন্দনা ঘোষ
স্বামীর নাম: তারাপদ ঘোষ
বাড়ির নং : n0250
বয়স : 64 লিঙ্গ : মহিলা
ফটো উপলব্ধ

510 WB/07/046/597046
নাম : সবিতা ঘোষ
স্বামীর নাম: দ্বিজেন্দ্র ঘোষ
বাড়ির নং : n0229
বয়স : 59 লিঙ্গ : মহিলা
ফটো উপলব্ধ

511 WB/07/046/597048
নাম : অনিতা ঘোষ
অন্যান্য: অরুন ঘোষ
বাড়ির নং : n0228
বয়স : 53 লিঙ্গ : মহিলা
ফটো উপলব্ধ

512 UYN1158252
নাম : দেবাশীষ ঘোষ
পিতার নাম: দ্বিজেন্দ্র নাথ ঘোষ
বাড়ির নং : n0229
বয়স : 37 লিঙ্গ : পুরুষ
UNDER ADJUDICATION
ফটো উপলব্ধ

513 JVR3203478
নাম : টুম্পা ঘোষ
পিতার নাম: দীনেন্দ্র নাথ ঘোষ
বাড়ির নং : n0229
বয়স : 41 লিঙ্গ : মহিলা
ফটো উপলব্ধ

UNDER ADJUDICATION

514 UYN1798040
নাম : ডলি ঘোষ
স্বামীর নাম: রাজেন ঘোষ
বাড়ির নং : n0227
বয়স : 33 লিঙ্গ : মহিলা
ফটো উপলব্ধ

515 UYN1798024
নাম : সবিতা ঘোষ
পিতার নাম: ধীরেন্দ্র লাল ঘোষ
বাড়ির নং : n0196
বয়স : 32 লিঙ্গ : মহিলা
ফটো উপলব্ধ

516 WB/07/046/597057
নাম : পদ্মা ঘোষ
স্বামীর নাম: দেবদত্ত ঘোষ
বাড়ির নং : n0286
বয়স : 70 লিঙ্গ : মহিলা
ফটো উপলব্ধ

517 JVR1808880
নাম : রাজু ঘোষ
পিতার নাম: বীরেন্দ্র ঘোষ
বাড়ির নং : n0226
বয়স : 46 লিঙ্গ : পুরুষ
ফটো উপলব্ধ

518 WB/07/046/597067
নাম : সুকুমারী ঘোষ
স্বামীর নাম: ধীরিন্দ্র ঘোষ
বাড়ির নং : n0196
বয়স : 81 লিঙ্গ : মহিলা
ফটো উপলব্ধ

519 WB/07/046/597061
নাম : অঞ্জু ঘোষ
অন্যান্য: মানিক ঘোষ
বাড়ির নং : n0283
বয়স : 52 লিঙ্গ : মহিলা
ফটো উপলব্ধ

520 UYN2576999
নাম : শুভজিত ঘোষ
মায়ের নাম: পম্পা ঘোষ
বাড়ির নং : এন0226
বয়স : 22 লিঙ্গ : পুরুষ
ফটো উপলব্ধ

521 UYN2412625
নাম : অনিতা ঘোষ
স্বামীর নাম: দীনবন্ধু ঘোষ
বাড়ির নং : N0208
বয়স : 60 লিঙ্গ : মহিলা
ফটো উপলব্ধ

522 JVR0939538
নাম : দীনবন্ধু ঘোষ
পিতার নাম: ষষ্ঠী ঘোষ
বাড়ির নং : N0208
বয়স : 70 লিঙ্গ : পুরুষ
ফটো উপলব্ধ

523 IIJ0519926
নাম : সৌরভী রায়
স্বামীর নাম: যীশু ঘোষ
বাড়ির নং : এন0283
বয়স : 32 লিঙ্গ : মহিলা
ফটো উপলব্ধ

524 UYN0746552
নাম : দেবায়ন ঘোষ
পিতার নাম: দেবাদত্ত ঘোষ
বাড়ির নং : n0286
বয়স : 36 লিঙ্গ : পুরুষ
ফটো উপলব্ধ

525 UYN1715929
নাম : শুভদীপ ঘোষ
পিতার নাম: দীনবন্ধু ঘোষ
বাড়ির নং : n0208
বয়স : 30 লিঙ্গ : পুরুষ
ফটো উপলব্ধ

526 WB/07/046/597060
নাম : মানিক ঘোষ
পিতার নাম: গনেশ ঘোষ
বাড়ির নং : n0283
বয়স : 64 লিঙ্গ : পুরুষ
ফটো উপলব্ধ

527 JVR3203452
নাম : পম্পা ঘোষ
পিতার নাম: বীরেন্দ্র ঘোষ
বাড়ির নং : n0226
বয়স : 43 লিঙ্গ : মহিলা
ফটো উপলব্ধ

528 WB/07/046/597044
নাম : লক্ষী ঘোষ
স্বামীর নাম: বীরেন্দ্র ঘোষ
বাড়ির নং : n0226
বয়স : 63 লিঙ্গ : মহিলা
ফটো উপলব্ধ

529 UYN2723674
নাম : সাবিত্রী ঘোষ
স্বামীর নাম: শংকর প্রসাদ ঘোষ
বাড়ির নং : এন0196
বয়স : 26 লিঙ্গ : মহিলা
ফটো উপলব্ধ

530 JVR3105210
নাম : দেবাঞ্জন ঘোষ
পিতার নাম: দেবদত্ত ঘোষ
বাড়ির নং : n0286
বয়স : 43 লিঙ্গ : পুরুষ
ফটো উপলব্ধ

531 JVR1809458
নাম : গোরা ঘোষ
পিতার নাম: গনেশ ঘোষ
বাড়ির নং : n0283
বয়স : 48 লিঙ্গ : পুরুষ
ফটো উপলব্ধ

532 WB/07/046/597063
নাম : চন্দন ঘোষ
পিতার নাম: গনেশ ঘোষ
বাড়ির নং : n0283
বয়স : 57 লিঙ্গ : পুরুষ
ফটো উপলব্ধ

533 JVR2674158
নাম : নিতাই চন্দ্র ঘোষ
পিতার নাম: গনেশ চন্দ্র ঘোষ
বাড়ির নং : n0283
বয়স : 47 লিঙ্গ : পুরুষ
ফটো উপলব্ধ

534 UYN1797943
নাম : রিয়া ঘোষ
পিতার নাম: চন্দন ঘোষ
বাড়ির নং : n0283
বয়স : 29 লিঙ্গ : মহিলা
ফটো উপলব্ধ

535 UYN1294883
নাম : যীশু ঘোষ
পিতার নাম: মানিক ঘোষ
বাড়ির নং : n0283
বয়স : 37 লিঙ্গ : পুরুষ
ফটো উপলব্ধ

536 JVR2674166
নাম : সুনন্দা দত্ত ঘোষ
স্বামীর নাম: নিতাই ঘোষ
বাড়ির নং : n0283
বয়স : 42 লিঙ্গ : মহিলা
ফটো উপলব্ধ

537 WB/07/046/597056
নাম : দেবদত্ত ঘোষ
পিতার নাম: মাখন ঘোষ
বাড়ির নং : n0286
বয়স : 79 লিঙ্গ : পুরুষ
ফটো উপলব্ধ

538 UYN1535665
নাম : বুবুল ঘোষ
পিতার নাম: চন্দন ঘোষ
বাড়ির নং : n0283
বয়স : 33 লিঙ্গ : পুরুষ
ফটো উপলব্ধ

539 JVR3105228
নাম : বন্দনা ঘোষ
স্বামীর নাম: অনুপম ঘোষ
বাড়ির নং : n0286
বয়স : 54 লিঙ্গ : মহিলা
ফটো উপলব্ধ

540 UYN2245678
নাম : শৌভিন চক্রবর্ত্তী
পিতার নাম: সুনীল কুমার চক্রবর্ত্তী
বাড়ির নং : n0197
বয়স : 53 লিঙ্গ : পুরুষ
ফটো উপলব্ধ

541 JVR3203502
নাম : বিনু চক্রবর্তী পাণ্ডে
স্বামীর নাম: শৌভিন চক্রবর্তী
বাড়ির নং : n0197
বয়স : 41 লিঙ্গ : মহিলা
ফটো উপলব্ধ

542 WB/07/046/597080
নাম : জয়া চক্রবর্ত্তী
স্বামীর নাম: প্রবীর চক্রবর্ত্তী
বাড়ির নং : n0273
বয়স : 67 লিঙ্গ : মহিলা
ফটো উপলব্ধ

543 WB/07/046/597427
নাম : অরিন্দম চক্রবর্ত্তী
পিতার নাম: পদ্মনাভ চক্রবর্ত্তী
বাড়ির নং : n0272
বয়স : 49 লিঙ্গ : পুরুষ
ফটো উপলব্ধ

544 UYN1910710
নাম : রূপালী চক্রবর্ত্তী (দুবে)
স্বামীর নাম: অরিন্দম চক্রবর্ত্তী
বাড়ির নং : n0272
বয়স : 46 লিঙ্গ : মহিলা
ফটো উপলব্ধ

545 WB/07/046/597076
নাম : কল্যানী চক্রবর্ত্তী
স্বামীর নাম: পদ্মনাভ চক্রবর্ত্তী
বাড়ির নং : n0272
বয়স : 65 লিঙ্গ : মহিলা
ফটো উপলব্ধ

546 WB/07/046/597074
নাম : অপূর্ব চক্রবর্ত্তী
পিতার নাম: সরোজ চক্রবর্ত্তী
বাড়ির নং : n0284
বয়স : 79 লিঙ্গ : পুরুষ
ফটো উপলব্ধ

547 JVR1807197
নাম : অনিরুদ্ধ চক্রবর্ত্তী
পিতার নাম: অমল চক্রবর্ত্তী
বাড়ির নং : n0284
বয়স : 45 লিঙ্গ : পুরুষ
ফটো উপলব্ধ

548 JVR3105327
নাম : নয়ন চক্রবর্ত্তী
পিতার নাম: প্রবীর চক্রবর্ত্তী
বাড়ির নং : n0273
বয়স : 44 লিঙ্গ : পুরুষ
ফটো উপলব্ধ

549 JVR1807130
নাম : মানস চক্রবর্ত্তী
পিতার নাম: পদ্মনাভ চক্রবর্ত্তী
বাড়ির নং : n0272
বয়স : 48 লিঙ্গ : পুরুষ
ফটো উপলব্ধ

550 NTF1688035
নাম : উলি কর্মকার
স্বামীর নাম: সভয় কর্মকার
বাড়ির নং : এন0273
বয়স : 48 লিঙ্গ : মহিলা
ফটো উপলব্ধ

551 WB/07/046/597073
নাম : মাধবী চক্রবর্ত্তী
স্বামীর নাম: অমল চক্রবর্ত্তী
বাড়ির নং : n0284
বয়স : 66 লিঙ্গ : মহিলা
ফটো উপলব্ধ

552 UYN1798776
নাম : রীনা চক্রবর্তী
স্বামীর নাম: অভিজিত বল মজুমদার
বাড়ির নং : এন0000
বয়স : 53 লিঙ্গ : মহিলা
ফটো উপলব্ধ

553 UYN2748374
নাম : চন্দনা চ্যাটার্জ্জী
স্বামীর নাম: অরূপ কুমার চট্টোপাধ্যায়
বাড়ির নং : n0179
বয়স : 54 লিঙ্গ : মহিলা
ফটো উপলব্ধ

554 JVR3105418
নাম : কৌশিক চ্যাটার্জ্জী
পিতার নাম: নবগোপাল চ্যাটার্জ্জী
বাড়ির নং : n0282
বয়স : 40 লিঙ্গ : পুরুষ
ফটো উপলব্ধ

555 JVR1878594
নাম : অরুপ কুমার চট্টোপাধ্যায়
পিতার নাম: অশোক চ্যাটার্জী
বাড়ির নং : n0179
বয়স : 57 লিঙ্গ : পুরুষ
ফটো উপলব্ধ

556 JVR1808526
নাম : কল্পনা চৌধুরী
পিতার নাম: অজয় চৌধুরী
বাড়ির নং : n0173
বয়স : 57 লিঙ্গ : মহিলা
ফটো উপলব্ধ

557 JVR1808567
নাম : ববিতা চৌধুরী
স্বামীর নাম: গনেশ চৌধুরী
বাড়ির নং : n0175
বয়স : 47 লিঙ্গ : মহিলা
ফটো উপলব্ধ

558 WB/07/046/597095
নাম : অসীম চৌধুরী
পিতার নাম: অজয় চৌধুরী
বাড়ির নং : n0173
বয়স : 55 লিঙ্গ : পুরুষ
ফটো উপলব্ধ

559 UYN1910686
নাম : সৌরভ চৌধুরী
পিতার নাম: রাজু চৌধুরী
বাড়ির নং : N0176
বয়স : 30 লিঙ্গ : পুরুষ
ফটো উপলব্ধ

560 WB/38/260/378442
নাম : শিবানী ঘোষ (চৌধুরী)
স্বামীর নাম: অশোক চৌধুরী
বাড়ির নং : n0175
বয়স : 57 লিঙ্গ : মহিলা
ফটো উপলব্ধ

561 WB/07/045/564056
নাম : অশোক চৌধুরী
পিতার নাম: অমল চৌধুরী
বাড়ির নং : n0175
বয়স : 52 লিঙ্গ : পুরুষ
ফটো উপলব্ধ

562 JVR3105343
নাম : কার্ত্তিক চৌধুরী
মায়ের নাম: গীতা চৌধুরী
বাড়ির নং : n0175
বয়স : 44 লিঙ্গ : পুরুষ
ফটো উপলব্ধ

563 WB/07/046/597086
নাম : লক্ষ্মী চৌধুরী
স্বামীর নাম: কমল চৌধুরী
বাড়ির নং : n0176
বয়স : 76 লিঙ্গ : মহিলা
ফটো উপলব্ধ

564 WB/07/046/597091
নাম : উত্তম চৌধুরী
পিতার নাম: রামচন্দ্র চৌধুরী
বাড়ির নং : n0175
বয়স : 51 লিঙ্গ : পুরুষ
ফটো উপলব্ধ

565 JVR1808427
নাম : বাজু চৌধুরী
পিতার নাম: কমল চৌধুরী
বাড়ির নং : n0176
বয়স : 50 লিঙ্গ : পুরুষ
ফটো উপলব্ধ

566 UYN1797919
নাম : সঞ্জয় চৌধুরী
পিতার নাম: গনেশ চৌধুরী
বাড়ির নং : n0175
বয়স : 29 লিঙ্গ : পুরুষ
ফটো উপলব্ধ

567 UYN1158468
নাম : জয়দীপ চৌধুরী
পিতার নাম: কৃষ্ণ চৌধুরী
বাড়ির নং : n0256
বয়স : 34 লিঙ্গ : পুরুষ
ফটো উপলব্ধ

568 WB/07/046/597108
নাম : পুলোমা চৌধুরী
স্বামীর নাম: কৃষ্ণ চৌধুরী
বাড়ির নং : n0256
বয়স : 63 লিঙ্গ : মহিলা
ফটো উপলব্ধ

569 WB/07/046/597096
নাম : অসিত চৌধুরী
পিতার নাম: অজয় চৌধুরী
বাড়ির নং : n0173
বয়স : 51 লিঙ্গ : পুরুষ
ফটো উপলব্ধ

570 JVR1878099
নাম : রাখী চৌধুরী
স্বামীর নাম: অসিত চৌধুরী
বাড়ির নং : n0173
বয়স : 45 লিঙ্গ : মহিলা
ফটো উপলব্ধ

571 JVR1808922
নাম : সম্পা চৌধুরী
স্বামীর নাম: রাজু চৌধুরী
বাড়ির নং : n0176
বয়স : 45 লিঙ্গ : মহিলা
ফটো উপলব্ধ

572 WB/07/046/597459
নাম : জয়া চৌধুরী
স্বামীর নাম: রাজু চৌধুরী
বাড়ির নং : n0176
বয়স : 50 লিঙ্গ : মহিলা
ফটো উপলব্ধ

573 JVR1808534
নাম : পলাশ চৌধুরী
পিতার নাম: নলীনাক্ষ চৌধুরী
বাড়ির নং : n0270
বয়স : 52 লিঙ্গ : পুরুষ
ফটো উপলব্ধ

574 JVR1516095
নাম : মধুমিতা গুপ্ত (চৌধুরী)
স্বামীর নাম: গৌতম চৌধুরী
বাড়ির নং : n0270
বয়স : 49 লিঙ্গ : মহিলা
ফটো উপলব্ধ

575 UYN2546315
নাম : রুপক চৌধুরী
পিতার নাম: উত্তম চৌধুরী
বাড়ির নং : এন0175
বয়স : 22 লিঙ্গ : পুরুষ
ফটো উপলব্ধ

576 UYN2650174
নাম : দেবপ্রিয়া চৌধুরী
পিতার নাম: বাজু চৌধুরী
বাড়ির নং : এন0176
বয়স : 21 লিঙ্গ : মহিলা
ফটো উপলব্ধ

577 UYN0747113
নাম : গৌতম চৌধুরী
পিতার নাম: নলীনাক্ষ চৌধুরী
বাড়ির নং : n0270
বয়স : 57 লিঙ্গ : পুরুষ
ফটো উপলব্ধ

578 JVR1809524
নাম : মানিক চৌধুরী
পিতার নাম: নলীনাক্ষ চৌধুরী
বাড়ির নং : n0270
বয়স : 58 লিঙ্গ : পুরুষ
ফটো উপলব্ধ

579 WZJ1635440
নাম : সুপর্ণা ঘোষ
স্বামীর নাম: জয়দীপ চৌধুরী
বাড়ির নং : এন0256
বয়স : 28 লিঙ্গ : মহিলা
ফটো উপলব্ধ

580 JVR3383916
নাম : গৌতম কুমার চৌধুরী
পিতার নাম: অনিল চন্দ্র চৌধুরী
বাড়ির নং : n0261
বয়স : 62 লিঙ্গ : পুরুষ
ফটো উপলব্ধ

581 JVR3105384
নাম : মহুয়া চৌধুরী
স্বামীর নাম: মানিক চৌধুরী
বাড়ির নং : n0270
বয়স : 51 লিঙ্গ : মহিলা
ফটো উপলব্ধ

582 UYN2524221
নাম : সৌম্যাদীপ চৌধুরী
পিতার নাম: রতন কুমার চৌধুরী
বাড়ির নং : এন0635
বয়স : 28 লিঙ্গ : পুরুষ
ফটো উপলব্ধ

583 UYN2152684
নাম : সোমা চৌধুরী
পিতার নাম: গোপাল চৌধুরী
বাড়ির নং : এন0665
বয়স : 35 লিঙ্গ : মহিলা
ফটো উপলব্ধ

584 UYN1797992
নাম : নিখিলেশ সরকার
পিতার নাম: ঠাকুর চরণ সরকার
বাড়ির নং : n0270
বয়স : 69 লিঙ্গ : পুরুষ
ফটো উপলব্ধ

585 NJH1771260
নাম : রতন কুমার চৌধুরী
পিতার নাম: যামিনী রঞ্জন চৌধুরী
বাড়ির নং : এন0635
বয়স : 66 লিঙ্গ : পুরুষ
ফটো উপলব্ধ

586 UYN1798008
নাম : যুথিকা সরকার
স্বামীর নাম: নিখিলেশ সরকার
বাড়ির নং : n0270
বয়স : 61 লিঙ্গ : মহিলা
ফটো উপলব্ধ

587 JVR3383924
নাম : মৌসুমী চৌধুরী
স্বামীর নাম: গৌতম কুমার চৌধুরী
বাড়ির নং : n0261
বয়স : 59 লিঙ্গ : মহিলা
ফটো উপলব্ধ

588 UYN2473577
নাম : ইশিকা সেন
পিতার নাম: প্রদীপ কুমার সেন
বাড়ির নং : এন00
বয়স : 23 লিঙ্গ : মহিলা
ফটো উপলব্ধ

589 JVR2675015
নাম : গীতা চৌধুরী(দত্ত)
স্বামীর নাম: সুকুমার দত্ত
বাড়ির নং : n0301
বয়স : 51 লিঙ্গ : মহিলা
ফটো উপলব্ধ

590 JVR1368265
নাম : অমিতা জোয়ার্দ্দার
স্বামীর নাম: ভবানি শঙ্কর জোয়ারদার
বাড়ির নং : n0220
বয়স : 69 লিঙ্গ : মহিলা
ফটো উপলব্ধ

591 JVR2714236
নাম : কৌশিক জোয়ার্দ্দার
পিতার নাম: ভবানী শংকর জোয়ার্দ্দার
বাড়ির নং : n0220
বয়স : 45 লিঙ্গ : পুরুষ
ফটো উপলব্ধ

592 BYB1577477
নাম : সমি সাহা (জোয়ার্দ্দার)
স্বামীর নাম: কৃষ্ণ শঙ্কর জোয়ার্দ্দার
বাড়ির নং : n0219
বয়স : 46 লিঙ্গ : মহিলা
ফটো উপলব্ধ

593 UYN1798057
নাম : মুন রাম (জোয়ার্দার)
স্বামীর নাম: অরিন্দম জোয়ার্দার
বাড়ির নং : n0219
বয়স : 34 লিঙ্গ : মহিলা
ফটো উপলব্ধ

594 JVR3499191
নাম : অরিন্দম জোয়ার্দার
পিতার নাম: গৌড় জোয়ার্দার
বাড়ির নং : n0219
বয়স : 44 লিঙ্গ : পুরুষ
ফটো উপলব্ধ

595 WB/07/046/597119
নাম : টুটু জোয়ারদার
স্বামীর নাম: গৌর জোয়ারদার
বাড়ির নং : n0219
বয়স : 63 লিঙ্গ : মহিলা
ফটো উপলব্ধ

596 WB/07/046/597120
নাম : কৃষ্ণ জোয়ারদার
পিতার নাম: বৈদ্যনাথ জোয়ারদার
বাড়ির নং : n0219
বয়স : 59 লিঙ্গ : পুরুষ
ফটো উপলব্ধ

597 JVR3383999
নাম : তন্দ্রা ঠাকুর
স্বামীর নাম: নয়ন কুমার ঠাকুর
বাড়ির নং : n0242
বয়স : 63 লিঙ্গ : মহিলা
ফটো উপলব্ধ

598 JVR3383981
নাম : নয়ন কুমার ঠাকুর
পিতার নাম: হরেন্দ্র কৃষ্ণ ঠাকুর
বাড়ির নং : n0242
বয়স : 76 লিঙ্গ : পুরুষ
ফটো উপলব্ধ

599 UYN1158377
নাম : অলীক ঠাকুর
পিতার নাম: নয়ন কুমার ঠাকুর
বাড়ির নং : n0242
বয়স : 36 লিঙ্গ : পুরুষ
ফটো উপলব্ধ

600 UYN2299758
নাম : প্রশান্ত তলাপাত্র
পিতার নাম: দীপক তলাপাত্র
বাড়ির নং : n0257
বয়স : 53 লিঙ্গ : পুরুষ
ফটো উপলব্ধ

601 JVR1880947
নাম : সুশান্ত তলাপাত্র
পিতার নাম: দীপক তলাপাত্র
বাড়ির নং : n0257
বয়স : 48 লিঙ্গ : পুরুষ
ফটো উপলব্ধ

602 WB/07/046/597123
নাম : মৌসুমী তলাপাত্র
স্বামীর নাম: কার্ত্তিক তলাপাত্র
বাড়ির নং : n0243
বয়স : 51 লিঙ্গ : মহিলা
ফটো উপলব্ধ

603 UYN1389725
নাম : কৌশিক তলাপাত্র
পিতার নাম: কার্ত্তিক তলাপাত্র
বাড়ির নং : n0243
বয়স : 33 লিঙ্গ : পুরুষ
ফটো উপলব্ধ

604 UYN1535681
নাম : শুভঙ্কর দত্ত
পিতার নাম: শ্যামল দত্ত
বাড়ির নং : n0300
বয়স : 32 লিঙ্গ : পুরুষ
ফটো উপলব্ধ

605 UYN1797869
নাম : দীক্ষা দত্ত
পিতার নাম: শ্যামল দত্ত
বাড়ির নং : n0300
বয়স : 31 লিঙ্গ : মহিলা
ফটো উপলব্ধ

606 UYN2313351
নাম : কমলা দত্ত
স্বামীর নাম: শ্যামল দত্ত
বাড়ির নং : N0035
বয়স : 55 লিঙ্গ : মহিলা
ফটো উপলব্ধ

607 UYN2313500
নাম : শ্যামল দত্ত
পিতার নাম: সত্যেন্দ্র দত্ত
বাড়ির নং : N0248
বয়স : 54 লিঙ্গ : পুরুষ
ফটো উপলব্ধ

608 JVR1880954
নাম : শর্মিলা দত্তচৌধুরী
স্বামীর নাম: কমল কুমার দত্তচৌধুরী
বাড়ির নং : n0246
বয়স : 63 লিঙ্গ : মহিলা
ফটো উপলব্ধ

609 JVR3384021
নাম : কমল কুমার দত্তচৌধুরী
পিতার নাম: সুধীরেন্দ্রনাথ দত্তচৌধুরী
বাড়ির নং : n0246
বয়স : 75 লিঙ্গ : পুরুষ
ফটো উপলব্ধ

610 JVR3105459
নাম : সৈকত দত্ত চৌধুরী
পিতার নাম: কমল কুমার দত্ত চৌধুরী
বাড়ির নং : n0246
বয়স : 42 লিঙ্গ : পুরুষ
ফটো উপলব্ধ

611 UYN2250819
নাম : শিব শঙ্কর দাস
পিতার নাম: মৃত সুধাংশু কুমার দাস
বাড়ির নং : n0212
বয়স : 53 লিঙ্গ : পুরুষ
ফটো উপলব্ধ

612 UYN2592608
নাম : রিংকি দাস
স্বামীর নাম: সমীর দাস
বাড়ির নং : এন0114
বয়স : 32 লিঙ্গ : মহিলা
ফটো উপলব্ধ

613 UYN2456754
নাম : প্রশান্ত কুমার দাস
পিতার নাম: প্রফুল্ল কুমার দাস
বাড়ির নং : n0322
বয়স : 56 লিঙ্গ : পুরুষ
ফটো উপলব্ধ

614 UYN2229763
নাম : প্রদীপ দাস
পিতার নাম: জটিল দাস
বাড়ির নং : n0258
বয়স : 57 লিঙ্গ : পুরুষ
ফটো উপলব্ধ

615 JVR1515725
নাম : সবিতা দাস
স্বামীর নাম: প্রশান্ত কুমার দাস
বাড়ির নং : n0323
বয়স : 46 লিঙ্গ : মহিলা
ফটো উপলব্ধ

616 UYN2327195
নাম : স্বপন কুমার দাস
পিতার নাম: ধীরেন্দ্র দাস
বাড়ির নং : n0194
বয়স : 71 লিঙ্গ : পুরুষ
ফটো উপলব্ধ

617 UYN2638260
নাম : সায়ন দাস
পিতার নাম: শিব শঙ্কর দাস
বাড়ির নং : এন0212
বয়স : 23 লিঙ্গ : পুরুষ
ফটো উপলব্ধ

618 UYN2327211
নাম : তন্দ্রা দাস
স্বামীর নাম: স্বপন দাস
বাড়ির নং : n0194
বয়স : 68 লিঙ্গ : মহিলা
ফটো উপলব্ধ

619 UYN2253656
নাম : অসিম কুমার দাস
পিতার নাম: মৃত সুনীল কুমার দাস
বাড়ির নং : n0265
বয়স : 54 লিঙ্গ : পুরুষ
ফটো উপলব্ধ

620 UYN2231165
নাম : উজ্জ্বলা দাস
স্বামীর নাম: সৌমিত্র দাস
বাড়ির নং : n0218
বয়স : 53 লিঙ্গ : মহিলা
ফটো উপলব্ধ

621 UYN2579233
নাম : শুভজিত দাস
পিতার নাম: সঞ্জয় দাস
বাড়ির নং : এন0251
বয়স : 22 লিঙ্গ : পুরুষ
ফটো উপলব্ধ

622 UYN1023225
নাম : জয়ন্ত চন্দ্র দাস
পিতার নাম: রবীন চন্দ্র দাস
বাড়ির নং : n0211
বয়স : 35 লিঙ্গ : পুরুষ
ফটো উপলব্ধ

623 WB/07/046/597183
নাম : প্রদীপ দাস
পিতার নাম: পরিমল দাস
বাড়ির নং : n0266
বয়স : 61 লিঙ্গ : পুরুষ
ফটো উপলব্ধ

624 JVR1809300
নাম : মৌ দাস
স্বামীর নাম: শিবশঙ্কর দাস
বাড়ির নং : n0212
বয়স : 43 লিঙ্গ : মহিলা
ফটো উপলব্ধ

625 UYN2076602
নাম : শৃঙ্খা দাস
পিতার নাম: প্রবীর কুমার দাস
বাড়ির নং : n0112
বয়স : 26 লিঙ্গ : মহিলা
ফটো উপলব্ধ

626 UYN1389766
নাম : পার্থ দাস
পিতার নাম: গোপাল চন্দ্র দাস
বাড়ির নং : 157/195/114
বয়স : 32 লিঙ্গ : পুরুষ
ফটো উপলব্ধ

627 UYN2411270
নাম : অজয় কুমার দাস
পিতার নাম: পূর্ণচন্দ্র দাস
বাড়ির নং : n0234
বয়স : 59 লিঙ্গ : পুরুষ
ফটো উপলব্ধ

628 UYN2411742
নাম : শিখা দাস
স্বামীর নাম: প্রদীপ দাস
বাড়ির নং : n0258
বয়স : 50 লিঙ্গ : মহিলা
ফটো উপলব্ধ

629 JVR1926013
নাম : মনোশীষ দাস
পিতার নাম: পঞ্চানন দাস
বাড়ির নং : n0181
বয়স : 44 লিঙ্গ : পুরুষ
ফটো উপলব্ধ

630 UYN1910694
নাম : অরিজিৎ দাস
পিতার নাম: কমল চন্দ্র দাস
বাড়ির নং : N0335
বয়স : 28 লিঙ্গ : পুরুষ
ফটো উপলব্ধ

631 UYN1999226
নাম : ইলা মন্ডল(দাস)
স্বামীর নাম: তপন কুমার দাস
বাড়ির নং : N0265
বয়স : 47 লিঙ্গ : মহিলা
ফটো উপলব্ধ

632 JVR1808633
নাম : পবিত্র দাস
পিতার নাম: কানাই দাস
বাড়ির নং : n0195
বয়স : 52 লিঙ্গ : পুরুষ
ফটো উপলব্ধ

633 UYN1670678
নাম : পম্পা চৌধুরী
স্বামীর নাম: উত্তম চৌধুরী
বাড়ির নং : n0201
বয়স : 46 লিঙ্গ : মহিলা
ফটো উপলব্ধ

634 JVR3203536
নাম : তপন দাস
পিতার নাম: রেবতী দাস
বাড়ির নং : n0291
বয়স : 42 লিঙ্গ : পুরুষ
ফটো উপলব্ধ

635 WB/07/046/597193
নাম : লতিকা দাস
স্বামীর নাম: সন্তোষ দাস
বাড়ির নং : n0271
বয়স : 53 লিঙ্গ : মহিলা
ফটো উপলব্ধ

636 UYN1797851
নাম : প্রিয়া দাস
পিতার নাম: প্রদীপ দাস
বাড়ির নং : n0266
বয়স : 29 লিঙ্গ : মহিলা
ফটো উপলব্ধ

637 WB/07/046/597174
নাম : নন্দরানী দাস
পিতার নাম: শম্ভুনাথ দাস
বাড়ির নং : n0251
বয়স : 81 লিঙ্গ : পুরুষ
ফটো উপলব্ধ

638 UYN2535136
নাম : মনোজিৎ দাস
পিতার নাম: সুধংশু দাস
বাড়ির নং : n0212
বয়স : 49 লিঙ্গ : পুরুষ
ফটো উপলব্ধ

639 WB/07/046/597135
নাম : শান্তি দাস
স্বামীর নাম: সুধংশু দাস
বাড়ির নং : n0212
বয়স : 78 লিঙ্গ : মহিলা
ফটো উপলব্ধ

640 UYN1797935
নাম : পায়েল দাস
পিতার নাম: রবিন চন্দ্র দাস
বাড়ির নং : n0211
বয়স : 31 লিঙ্গ : মহিলা
ফটো উপলব্ধ

641 WB/07/046/597178
নাম : মলয় দাস
পিতার নাম: পূর্ণচন্দ্র দাস
বাড়ির নং : n0234
বয়স : 56 লিঙ্গ : পুরুষ
ফটো উপলব্ধ

642 JVR3105483
নাম : সুমতী দাস
স্বামীর নাম: অজয় দাস
বাড়ির নং : n0234
বয়স : 50 লিঙ্গ : মহিলা
ফটো উপলব্ধ

643 WB/07/046/597170
নাম : উত্তম দাস
পিতার নাম: হিরম্বচরন দাস
বাড়ির নং : n0223
বয়স : 56 লিঙ্গ : পুরুষ
ফটো উপলব্ধ

644 WB/07/046/597132
নাম : সৌমেন্দু দাস
পিতার নাম: সাধন দাস
বাড়ির নং : n0218
বয়স : 50 লিঙ্গ : পুরুষ
ফটো উপলব্ধ

645 UYN1389733
নাম : সঙ্গীতা সরকার (দাস)
স্বামীর নাম: সঞ্জয় দাস
বাড়ির নং : n0264
বয়স : 36 লিঙ্গ : মহিলা
ফটো উপলব্ধ

646 JVR3384070
নাম : মিঠু দাস
স্বামীর নাম: গোপাল দাস
বাড়ির নং : n0238
বয়স : 57 লিঙ্গ : মহিলা
ফটো উপলব্ধ

647 UYN1797950
নাম : প্রীতম দাস
পিতার নাম: অজয় কুমার দাস
বাড়ির নং : n0234
বয়স : 31 লিঙ্গ : পুরুষ
ফটো উপলব্ধ

648 UYN1294958
নাম : পিংকি দাস
স্বামীর নাম: মলয় দাস
বাড়ির নং : n0234
বয়স : 43 লিঙ্গ : মহিলা
ফটো উপলব্ধ

649 JVR3384716
নাম : সঞ্জয় দাস
পিতার নাম: অমর চন্দ্র দাস
বাড়ির নং : n0264
বয়স : 42 লিঙ্গ : পুরুষ
ফটো উপলব্ধ

650 UYN2533875
নাম : মানাজিৎ দাস
পিতার নাম: অমূল্য দাস
বাড়ির নং : n0263
বয়স : 50 লিঙ্গ : পুরুষ
ফটো উপলব্ধ

651 JVR2674398
নাম : সঞ্জয় দাস
পিতার নাম: শম্ভুনাথ দাস
বাড়ির নং : n0251
বয়স : 45 লিঙ্গ : পুরুষ
ফটো উপলব্ধ

652 JVR3384062
নাম : গোপাল চন্দ্র দাস
পিতার নাম: ভূষন দাস
বাড়ির নং : n0238
বয়স : 67 লিঙ্গ : পুরুষ
ফটো উপলব্ধ

653 UYN1670744
নাম : ঋষভ দাস
পিতার নাম: সৌমিত্র দাস
বাড়ির নং : n0218
বয়স : 31 লিঙ্গ : পুরুষ
ফটো উপলব্ধ

654 JVR1809540
নাম : সুভাশীষ দাস
পিতার নাম: সুধাংশু দাস
বাড়ির নং : n0212
বয়স : 52 লিঙ্গ : পুরুষ
ফটো উপলব্ধ

655 UYN1023241
নাম : সুমনা দাস (চক্রবর্ত্তী)
স্বামীর নাম: মনোজিত দাস
বাড়ির নং : n0212
বয়স : 44 লিঙ্গ : মহিলা
ফটো উপলব্ধ

656 UYN1158336
নাম : অমিত দাস
পিতার নাম: অরুন দাস
বাড়ির নং : n0210
বয়স : 34 লিঙ্গ : পুরুষ
ফটো উপলব্ধ

657 UYN1797927
নাম : মিনি দাস
পিতার নাম: অজয় কুমার দাস
বাড়ির নং : n0212
বয়স : 30 লিঙ্গ : মহিলা
ফটো উপলব্ধ

658 JVR1809292
নাম : চুমকি দাস
স্বামীর নাম: গৌরী শঙ্কর দাস
বাড়ির নং : n0212
বয়স : 48 লিঙ্গ : মহিলা
ফটো উপলব্ধ

659 JVR3105624
নাম : বিশ্বজিৎ দাস
মায়ের নাম: পারুল দাস
বাড়ির নং : n0209
বয়স : 45 লিঙ্গ : পুরুষ
ফটো উপলব্ধ

660 WB/07/046/597139
নাম : পারুল দাস
স্বামীর নাম: বিমল দাস
বাড়ির নং : n0209
বয়স : 81 লিঙ্গ : মহিলা
ফটো উপলব্ধ

661 UYN1670702
নাম : তপন কুমার দাস
পিতার নাম: সুশীল কুমার দাস
বাড়ির নং : n0265
বয়স : 47 লিঙ্গ : পুরুষ
ফটো উপলব্ধ

662 JVR1807882
নাম : বেবী দাস
স্বামীর নাম: উত্তম দাস
বাড়ির নং : n0223
বয়স : 48 লিঙ্গ : মহিলা
ফটো উপলব্ধ

663 JVR3499217
নাম : জল্পনা ঘোষ(দাস)
স্বামীর নাম: অসীম দাস
বাড়ির নং : n0265
বয়স : 38 লিঙ্গ : মহিলা
ফটো উপলব্ধ

664 UYN1294966
নাম : অনুশ্রী দে (দাস)
স্বামীর নাম: চন্দন দাস
বাড়ির নং : n0251
বয়স : 52 লিঙ্গ : মহিলা
ফটো উপলব্ধ

665 UYN2194306
নাম : সৌমিত্র দাস
পিতার নাম: ব্রজেন্দ্র দাস
বাড়ির নং : n0218
বয়স : 65 লিঙ্গ : পুরুষ
ফটো উপলব্ধ

666 JVR3384096
নাম : গীতা দাস
স্বামীর নাম: সঞ্জয় দাস
বাড়ির নং : n0251
বয়স : 41 লিঙ্গ : মহিলা
ADJUDICATION UNDER
ফটো উপলব্ধ

667 JVR1925866
নাম : লীনা দাস
স্বামীর নাম: অজয় দাস
বাড়ির নং : n0180
বয়স : 85 লিঙ্গ : মহিলা
ফটো উপলব্ধ

668 WB/07/046/597162
নাম : নন্দরানী দাস
স্বামীর নাম: কলাচাঁদ দাস
বাড়ির নং : n0202
বয়স : 76 লিঙ্গ : মহিলা
ফটো উপলব্ধ

669 UYN2590438
নাম : মালা দাস
স্বামীর নাম: শংকর সরকার
বাড়ির নং : n0331
বয়স : 52 লিঙ্গ : মহিলা
ফটো উপলব্ধ

670 JVR1809219
নাম : সোমনাথ দাস
পিতার নাম: কানাইলাল দাস
বাড়ির নং : n0195
বয়স : 47 লিঙ্গ : পুরুষ
ফটো উপলব্ধ

671 WB/07/046/597160
নাম : বাসন্তী দাস
স্বামীর নাম: গোপাল দাস
বাড়ির নং : n0186
বয়স : 49 লিঙ্গ : মহিলা
ফটো উপলব্ধ

672 WB/07/046/597144
নাম : রুনু দাস
স্বামীর নাম: সুরেন্দ্র দাস
বাড়ির নং : n0201
বয়স : 50 লিঙ্গ : মহিলা
ফটো উপলব্ধ

673 WB/07/044/438440
নাম : সোমা দাস
স্বামীর নাম: কমল চন্দ্র দাস
বাড়ির নং : n0335
বয়স : 57 লিঙ্গ : মহিলা
ADJUDICATION UNDER
ফটো উপলব্ধ

674 WB/07/046/597172
নাম : হাসি দাস
স্বামীর নাম: রেবতী দাস
বাড়ির নং : n0291
বয়স : 66 লিঙ্গ : মহিলা
ফটো উপলব্ধ

675 UYN0747683
নাম : দেবাশীষ দাস
পিতার নাম: সন্তোষ কুমার দাস
বাড়ির নং : n0271
বয়স : 36 লিঙ্গ : পুরুষ
ফটো উপলব্ধ

676 UYN1294511
নাম : অনুদীপ্তা দাস
পিতার নাম: রঘুনাথ দাস
বাড়ির নং : নং001
বয়স : 34 লিঙ্গ : মহিলা
ফটো উপলব্ধ

677 JVR3384179
নাম : বুলু দাস
স্বামীর নাম: সুনীল দাস
বাড়ির নং : n0201
বয়স : 51 লিঙ্গ : মহিলা
ফটো উপলব্ধ

678 WB/07/046/597151
নাম : মানবী দাস
স্বামীর নাম: কানাই দাস
বাড়ির নং : n0195
বয়স : 68 লিঙ্গ : মহিলা
ফটো উপলব্ধ

679 UYN1798032
নাম : রুমকি দাস
স্বামীর নাম: গোপাল দাস
বাড়ির নং : n0186
বয়স : 30 লিঙ্গ : মহিলা
ফটো উপলব্ধ

680 UYN1063783
নাম : সুস্মিতা দাস
স্বামীর নাম: প্রনব দাস
বাড়ির নং : n0181
বয়স : 38 লিঙ্গ : মহিলা
ফটো উপলব্ধ

681 UYN1670728
নাম : দেবকন্যা গুপ্ত
অন্যান্য: সন্তোষ কুমার দাস
বাড়ির নং : n0271
বয়স : 30 লিঙ্গ : মহিলা
ফটো উপলব্ধ

682 WB/07/046/597129
নাম : প্রতিভা দাস
স্বামীর নাম: সাধন দাস
বাড়ির নং : n0218
বয়স : 72 লিঙ্গ : মহিলা
ফটো উপলব্ধ

683 JVR1806801
নাম : গৌরী শঙ্কর দাস
পিতার নাম: মৃত সুধাংশু কুমার দাস
বাড়ির নং : n0212
বয়স : 54 লিঙ্গ : পুরুষ
ফটো উপলব্ধ

684 JVR3451291
নাম : জয়শ্রী দাস
পিতার নাম: রবীন দাস
বাড়ির নং : n0211
বয়স : 42 লিঙ্গ : মহিলা
ফটো উপলব্ধ

685 WB/07/046/597440
নাম : সীমা দাস
স্বামীর নাম: অরুন দাস
বাড়ির নং : n0210
বয়স : 54 লিঙ্গ : মহিলা
ফটো উপলব্ধ

686 WB/07/046/597140
নাম : অহিত দাস
পিতার নাম: বিমল দাস
বাড়ির নং : n0209
বয়স : 54 লিঙ্গ : পুরুষ
ফটো উপলব্ধ

687 WB/07/046/597163
নাম : সুনীল দাস
পিতার নাম: কলাচাঁদ দাস
বাড়ির নং : n0202
বয়স : 57 লিঙ্গ : পুরুষ
ফটো উপলব্ধ

688 JVR3384104
নাম : নিয়তী দাস
স্বামীর নাম: শুভাশীষ দাস
বাড়ির নং : n0212
বয়স : 48 লিঙ্গ : মহিলা
ফটো উপলব্ধ

689 WB/07/046/597138
নাম : কৃষ্ণা দাস
স্বামীর নাম: রবীন দাস
বাড়ির নং : n0211
বয়স : 54 লিঙ্গ : মহিলা
ফটো উপলব্ধ

690 JVR3384047
নাম : অরুন দাস
পিতার নাম: যোগেশ দাস
বাড়ির নং : n0210
বয়স : 61 লিঙ্গ : পুরুষ
ফটো উপলব্ধ

691 WB/07/046/597141
নাম : সোমনাথ দাস
পিতার নাম: বিমল দাস
বাড়ির নং : n0209
বয়স : 50 লিঙ্গ : পুরুষ
ফটো উপলব্ধ

692 JVR3203528
নাম : মিনা দাস
পিতার নাম: কালাচাঁদ দাস
বাড়ির নং : n0202
বয়স : 42 লিঙ্গ : মহিলা
ফটো উপলব্ধ

693 JVR3384765
নাম : উমা দাস
স্বামীর নাম: তরনী কান্ত দাস
বাড়ির নং : n0316
বয়স : 60 লিঙ্গ : মহিলা
ফটো উপলব্ধ

694 WB/07/046/555073
নাম : চন্দন দাস
পিতার নাম: তারাপদ দাস
বাড়ির নং : n0347
বয়স : 64 লিঙ্গ : পুরুষ
ফটো উপলব্ধ

695 KNZ1235571
নাম : সর্বানী দাস
স্বামীর নাম: গৌতম দাস
বাড়ির নং : এন0055
বয়স : 54 লিঙ্গ : মহিলা
ফটো উপলব্ধ

696 WB/07/046/597184
নাম : পলি দাস
স্বামীর নাম: প্রদীপ দাস
বাড়ির নং : n0266
বয়স : 56 লিঙ্গ : মহিলা
ফটো উপলব্ধ

697 JVR0940080
নাম : সুমন কুমার দাস
পিতার নাম: অজয় দাস
বাড়ির নং : n0180
বয়স : 59 লিঙ্গ : পুরুষ
ফটো উপলব্ধ

698 WB/07/046/597156
নাম : সমীর দাস
পিতার নাম: পঞ্চানন দাস
বাড়ির নং : n0181
বয়স : 58 লিঙ্গ : পুরুষ
ফটো উপলব্ধ

699 UYN1194471
নাম : দীপিকা দাস
স্বামীর নাম: রতন দাস
বাড়ির নং : n0332
বয়স : 63 লিঙ্গ : মহিলা
ফটো উপলব্ধ

700 JVR1809466
নাম : রতন দাস
পিতার নাম: রেবতী দাস
বাড়ির নং : n0291
বয়স : 45 লিঙ্গ : পুরুষ
ফটো উপলব্ধ

701 UYN1955608
নাম : প্রিন্স দাস
পিতার নাম: প্রশান্ত দাস
বাড়ির নং : n0212
বয়স : 28 লিঙ্গ : পুরুষ
ফটো উপলব্ধ

702 UYN2684876
নাম : সায়নিকা দাস
পিতার নাম: গৌরী শঙ্কর দাস
বাড়ির নং : সাউথ সিংটালা
বয়স : 24 লিঙ্গ : মহিলা
ফটো উপলব্ধ

703 JVR3384757
নাম : রীতা দাস
স্বামীর নাম: মনোশীষ দাস
বাড়ির নং : n0181
বয়স : 39 লিঙ্গ : মহিলা
ফটো উপলব্ধ
UNDER ADJUDICATION

704 UYN2742021
নাম : দ্বীপ দাস
মায়ের নাম: সুস্মিতা দাস
বাড়ির নং : সাউথ সিঙগাতলা
বয়স : 20 লিঙ্গ : পুরুষ
ফটো উপলব্ধ

705 JVR1925858
নাম : কবিতা দাস
স্বামীর নাম: সুমন কুমার দাস
বাড়ির নং : n0180
বয়স : 55 লিঙ্গ : মহিলা
ফটো উপলব্ধ

706 UYN2708238
নাম : সিক্তা দাস
স্বামীর নাম: অশোক কুমার চৌধুরী
বাড়ির নং : n0356
বয়স : 60 লিঙ্গ : মহিলা
ফটো উপলব্ধ

707 JVR3091857
নাম : শীল্পা দাস (মুখার্জ্জী)
স্বামীর নাম: দেবাশীষ মুখার্জ্জী
বাড়ির নং : n0355
বয়স : 42 লিঙ্গ : মহিলা
ফটো উপলব্ধ

708 UYN1910819
নাম : মাধুরী মিত্র
পিতার নাম: নীলমনি মিত্র
বাড়ির নং : n0216
বয়স : 28 লিঙ্গ : মহিলা
ফটো উপলব্ধ

709 UYN1955616
নাম : রেখারানী সরকার
স্বামীর নাম: নীলমনি মিত্র
বাড়ির নং : n0216
বয়স : 49 লিঙ্গ : মহিলা
ফটো উপলব্ধ

710 WB/07/046/597207
নাম : নিপা দে
স্বামীর নাম: মদন কুমার দে
বাড়ির নং : n0177
বয়স : 55 লিঙ্গ : মহিলা
ফটো উপলব্ধ

711 UYN2313369
নাম : রিতা দত্ত দে
স্বামীর নাম: স্বপন দত্ত
বাড়ির নং : n0303
বয়স : 58 লিঙ্গ : মহিলা
ফটো উপলব্ধ

712 WB/07/046/597208
নাম : তিলক দে
পিতার নাম: নারায়ন দে
বাড়ির নং : n0177
বয়স : 65 লিঙ্গ : পুরুষ
ফটো উপলব্ধ

713 JVR1807502
নাম : প্রবীর দে
পিতার নাম: জগদীশচন্দ্র দে
বাড়ির নং : n0190
বয়স : 53 লিঙ্গ : পুরুষ
ফটো উপলব্ধ

714 UYN1910637
নাম : কৃষ্ণা দে
পিতার নাম: কাঞ্চন দে
বাড়ির নং : n0190
বয়স : 60 লিঙ্গ : মহিলা
ফটো উপলব্ধ
UNDER ADJUDICATION

715 UYN1158435
নাম : তানিয়া দে
পিতার নাম: তিলক কুমার দে
বাড়ির নং : n0177
বয়স : 35 লিঙ্গ : মহিলা
ফটো উপলব্ধ

716 JVR3384195
নাম : মাধবী দে
স্বামীর নাম: শেখর কান্তি দে
বাড়ির নং : n0240
বয়স : 49 লিঙ্গ : মহিলা
ফটো উপলব্ধ

717 WB/07/046/597209
নাম : শীলা দে
স্বামীর নাম: তিলক দে
বাড়ির নং : n0177
বয়স : 55 লিঙ্গ : মহিলা
ফটো উপলব্ধ

718 UYN2097962
নাম : মৌলীনা দে
পিতার নাম: মদন কুমার দে
বাড়ির নং : n0177
বয়স : 26 লিঙ্গ : মহিলা
ফটো উপলব্ধ

719 UYN2593572
নাম : মদন কুমার দে
পিতার নাম: নারায়ণ চন্দ্র দে
বাড়ির নং : n0177
বয়স : 62 লিঙ্গ : পুরুষ
ফটো উপলব্ধ

720 JVR3203544
নাম : মমতা দে
স্বামীর নাম: প্রবীর দে
বাড়ির নং : n0190
বয়স : 45 লিঙ্গ : মহিলা
ফটো উপলব্ধ

721 WB/07/046/597446
নাম : প্রতিমা দে
স্বামীর নাম: জগদীশ দে
বাড়ির নং : n0190
বয়স : 71 লিঙ্গ : মহিলা
ফটো উপলব্ধ

722 UYN2670552
নাম : চন্দনা প্রামানিক
স্বামীর নাম: অখিল কুমার শীল
বাড়ির নং : 126/227/ডী
বয়স : 51 লিঙ্গ : মহিলা
ফটো উপলব্ধ

723 UYN1389774
নাম : সুনীত কুমার পাত্র
পিতার নাম: শক্তিপদ পাত্র
বাড়ির নং : n0232
বয়স : 33 লিঙ্গ : পুরুষ
ফটো উপলব্ধ

724 WB/07/046/573342
নাম : শক্তিপদ পাত্র
পিতার নাম: অনন্ত প্রকাশ পাত্র
বাড়ির নং : n0232
বয়স : 75 লিঙ্গ : পুরুষ
ফটো উপলব্ধ

725 JVR3105756
নাম : সুজিত পাল
পিতার নাম: বিভুতি ভুষন পাল
বাড়ির নং : n0233
বয়স : 46 লিঙ্গ : পুরুষ
ফটো উপলব্ধ

726 UYN1158385
নাম : তপোব্রত পাল
পিতার নাম: দিনেশ কুমার পাল
বাড়ির নং : n0191
বয়স : 34 লিঙ্গ : পুরুষ
ফটো উপলব্ধ

727 WB/07/046/597213
নাম : বিজয় পাল
পিতার নাম: প্রকাশ পাল
বাড়ির নং : n0233
বয়স : 76 লিঙ্গ : পুরুষ
ফটো উপলব্ধ

728 WB/07/046/597214
নাম : নিয়তী পাল
স্বামীর নাম: বিজয় পাল
বাড়ির নং : n0233
বয়স : 66 লিঙ্গ : মহিলা
ফটো উপলব্ধ

729 WB/07/046/597216
নাম : দীনেশ কুমার পাল
পিতার নাম: প্রহ্লাদ পাল
বাড়ির নং : n0191
বয়স : 68 লিঙ্গ : পুরুষ
ফটো উপলব্ধ

730 UYN1910652
নাম : পূজা দাস
স্বামীর নাম: সুজিত পাল
বাড়ির নং : n0233
বয়স : 29 লিঙ্গ : মহিলা
ফটো উপলব্ধ

731 WB/07/046/597464
নাম : স্মৃতি দাস
স্বামীর নাম: বিভুতি দাস
বাড়ির নং : n0200
বয়স : 58 লিঙ্গ : মহিলা
ফটো উপলব্ধ

732 JVR3105731
নাম : অভিজিৎ পাল
পিতার নাম: বিজয় ভূষন পাল
বাড়ির নং : n0233
বয়স : 44 লিঙ্গ : পুরুষ
ফটো উপলব্ধ

733 WB/07/046/597215
নাম : বিশ্বজিৎ পাল
পিতার নাম: বিভুতি পাল
বাড়ির নং : n0233
বয়স : 54 লিঙ্গ : পুরুষ
ফটো উপলব্ধ

734 UYN1388024
নাম : অরুণাংশু পাল
পিতার নাম: বিদ্যুৎ কুমার পাল
বাড়ির নং : এন0200
বয়স : 32 লিঙ্গ : পুরুষ
UNDER ADJUDICATION
ফটো উপলব্ধ

735 JVR1662527
নাম : মৌসুমী পাল
স্বামীর নাম: বিদ্যুত পাল
বাড়ির নং : এন0200
বয়স : 59 লিঙ্গ : মহিলা
ফটো উপলব্ধ

736 JVR3079514
নাম : বিদ্যুৎ কুমার পাল
পিতার নাম: হরিপ্রসাদ পাল
বাড়ির নং : এন0200
বয়স : 68 লিঙ্গ : পুরুষ
ফটো উপলব্ধ

737 JVR1514868
নাম : বর্নালী পাল
স্বামীর নাম: তাপস কুমার পাল
বাড়ির নং : 260/134(A)/216
বয়স : 54 লিঙ্গ : মহিলা
ফটো উপলব্ধ

738 JVR3100039
নাম : সঞ্জীব পাল
পিতার নাম: শিবেন্দ্রনাথ পাল
বাড়ির নং : বসন্ত কুঞ্জ
বয়স : 43 লিঙ্গ : পুরুষ
ফটো উপলব্ধ

739 UYN2412757
নাম : আলপনা পাল
স্বামীর নাম: দীনেশ কুমার পাল
বাড়ির নং : n0191
বয়স : 60 লিঙ্গ : মহিলা
ফটো উপলব্ধ

740 UYN1295286
নাম : সৌভিক পাল
পিতার নাম: তাপস কুমার পাল
বাড়ির নং : 260/134(A)/216
বয়স : 33 লিঙ্গ : পুরুষ
ফটো উপলব্ধ

741 JVR3198009
নাম : দেবলীনা পাল
স্বামীর নাম: সঞ্জীব পাল
বাড়ির নং : n0366
বয়স : 39 লিঙ্গ : মহিলা
ফটো উপলব্ধ

742 JVR1513480
নাম : তাপস কুমার পাল
পিতার নাম: নানি গোপাল পাল
বাড়ির নং : 260/134(A)/216
বয়স : 66 লিঙ্গ : পুরুষ
ফটো উপলব্ধ

Q 743 UYN0748103
নাম : সুবর্না পাল
স্বামীর নাম: বিশ্বজিত পাল
বাড়ির নং :
বয়স : 36 লিঙ্গ : মহিলা
DELETED
ফটো উপলব্ধ

Q 744 JVR3451333
নাম : সঞ্চিতা পাল (সরকার)
স্বামীর নাম: সুমন সরকার
বাড়ির নং :
বয়স : 38 লিঙ্গ : মহিলা
DELETED
ফটো উপলব্ধ

745 UYN0748368
নাম : লক্ষী ব্যানার্জী
স্বামীর নাম: দেবদাস ব্যানার্জী
বাড়ির নং : n0222
বয়স : 60 লিঙ্গ : মহিলা
ফটো উপলব্ধ

746 JVR3203411
নাম : সৌরভ ব্যানার্জী
পিতার নাম: দেবদাস ব্যানার্জী
বাড়ির নং : n0222
বয়স : 40 লিঙ্গ : পুরুষ
ফটো উপলব্ধ

747 WB/07/046/408302
নাম : দেবদাস ব্যানার্জী
পিতার নাম: বিধুভূষন ব্যানার্জী
বাড়ির নং : n0222
বয়স : 70 লিঙ্গ : পুরুষ
ফটো উপলব্ধ

748 UYN1670736
নাম : স্বরসতী চক্রবর্তী (ব্যানার্জী)
স্বামীর নাম: তাপস কুমার ব্যানার্জী
বাড়ির নং : n0222
বয়স : 33 লিঙ্গ : মহিলা
ফটো উপলব্ধ

749 JVR3203429
নাম : তাপস কুমার ব্যানার্জী
পিতার নাম: দেবদাস ব্যানার্জী
বাড়ির নং : n0222
বয়স : 42 লিঙ্গ : পুরুষ
ফটো উপলব্ধ

750 UYN2605111
নাম : অর্ক বল মজুমদার
পিতার নাম: অভিজিত বল মজুমদার
বাড়ির নং : এন000
বয়স : 21 লিঙ্গ : পুরুষ
ফটো উপলব্ধ

751 UYN2667327
নাম : কৃশাঙ্কু সেন
পিতার নাম: কাঞ্চন সেন
বাড়ির নং : এন
বয়স : 20 লিঙ্গ : পুরুষ
ফটো উপলব্ধ

752 UYN0689448
নাম : সাহানা মজুমদার
পিতার নাম: প্রদীপ মজুমদার
বাড়ির নং : এন0000
বয়স : 43 লিঙ্গ : মহিলা
ফটো উপলব্ধ

753 JSL3158821
নাম : কাঞ্চন সেন
পিতার নাম: রঞ্জিত সেন
বাড়ির নং : এন0000
বয়স : 51 লিঙ্গ : পুরুষ
ফটো উপলব্ধ

754 UYN2608768
নাম : বর্ষা মুখার্জী
পিতার নাম: দেবাশিস মুখার্জী
বাড়ির নং : এন0000
বয়স : 21 লিঙ্গ : মহিলা
ফটো উপলব্ধ

755 UYN2603876
নাম : রুপম দে
পিতার নাম: কৃষ্ণ দে
বাড়ির নং : এন0000
বয়স : 21 লিঙ্গ : পুরুষ
UNDER ADJUDICATION
ফটো উপলব্ধ

756 UYN2608636
নাম : অর্পিতা দাস
পিতার নাম: গোপাল চন্দ্র দাস
বাড়ির নং : এন0000
বয়স : 24 লিঙ্গ : মহিলা
ফটো উপলব্ধ

757 WB/07/046/369440
নাম : সঞ্জীব সাহা
পিতার নাম: অজয় সাহা
বাড়ির নং : এন0000
বয়স : 47 লিঙ্গ : পুরুষ
ফটো উপলব্ধ

758 WB/07/046/462527
নাম : চায়না বর্মন
স্বামীর নাম: ঈশ্বর বর্মন
বাড়ির নং : N0135
বয়স : 54 লিঙ্গ : মহিলা
ফটো উপলব্ধ

759 UYN1798768
নাম : অভিজিৎ বল মজুমদার
পিতার নাম: অমরেন্দ্র নাথ বল মজুমদার
বাড়ির নং : এন0000
বয়স : 56 লিঙ্গ : পুরুষ
ফটো উপলব্ধ

760 UYN2546398
নাম : সূর্যশেখর বসু
পিতার নাম: শিবেন্দ্রশেখর বসু
বাড়ির নং : এন0290
বয়স : 22 লিঙ্গ : পুরুষ
ফটো উপলব্ধ

761 JVR1809136
নাম : জুলি বসু
স্বামীর নাম: বিশ্বজিত বসু
বাড়ির নং : n0204
বয়স : 48 লিঙ্গ : মহিলা
ফটো উপলব্ধ

762 WB/07/046/597241
নাম : সত্যজিৎ বসু
পিতার নাম: অজিত বসু
বাড়ির নং : n0204
বয়স : 50 লিঙ্গ : পুরুষ
ফটো উপলব্ধ

763 WB/07/046/597432
নাম : অভিজিৎ বসু
পিতার নাম: অজিত বসু
বাড়ির নং : n0204
বয়স : 56 লিঙ্গ : পুরুষ
ফটো উপলব্ধ

764 JVR1809144
নাম : বর্ণালী বসু
স্বামীর নাম: অভিজিত বসু
বাড়ির নং : n0204
বয়স : 51 লিঙ্গ : মহিলা
ফটো উপলব্ধ

765 UYN1797844
নাম : মৌসুমী বসু
স্বামীর নাম: শীবেন্দ্র শেখর বসু
বাড়ির নং : n0290
বয়স : 55 লিঙ্গ : মহিলা
ফটো উপলব্ধ

766 JVR1807957
নাম : শিবেন্দ্রশেখর বসু
পিতার নাম: জ্যোতিষচন্দ্র বসু
বাড়ির নং : n0290
বয়স : 63 লিঙ্গ : পুরুষ
ফটো উপলব্ধ

767 WB/07/046/597228
নাম : লক্ষ্মী বসু
স্বামীর নাম: সুব্রত বসু
বাড়ির নং : n0290
বয়স : 62 লিঙ্গ : মহিলা
ফটো উপলব্ধ

768 WB/07/046/597240
নাম : বিশ্বজিত বসু
পিতার নাম: অজিত বসু
বাড়ির নং : n0204
বয়স : 52 লিঙ্গ : পুরুষ
ফটো উপলব্ধ

769 UYN1535590
নাম : সোমা বসু
স্বামীর নাম: সত্যজিৎ বোস
বাড়ির নং : n0204
বয়স : 42 লিঙ্গ : মহিলা
ফটো উপলব্ধ

770 JVR1806785
নাম : অশোক কুমার বসাক
পিতার নাম: সুবোধ বসাক
বাড়ির নং : n0214
বয়স : 75 লিঙ্গ : পুরুষ
ফটো উপলব্ধ

771 UYN1910751
নাম : রেখা দাস (বসাক)
স্বামীর নাম: সুমন বসাক
বাড়ির নং : n0239
বয়স : 36 লিঙ্গ : মহিলা
ফটো উপলব্ধ

772 JSL2568863
নাম : অর্পিতা বসাক
পিতার নাম: অসিত বসাক
বাড়ির নং : নং293
বয়স : 42 লিঙ্গ : মহিলা
ফটো উপলব্ধ

773 WB/07/046/597225
নাম : অনিতা বসাক
স্বামীর নাম: চিত্তরঞ্জন বসাক
বাড়ির নং : n0239
বয়স : 61 লিঙ্গ : মহিলা
ফটো উপলব্ধ

774 JVR3451325
নাম : পম্পা বসাক
পিতার নাম: প্রভাষ চন্দ্র বসাক
বাড়ির নং : n0167
বয়স : 39 লিঙ্গ : মহিলা
ফটো উপলব্ধ

775 JVR1808062
নাম : শীলা বসাক
স্বামীর নাম: অশোক বসাক
বাড়ির নং : n0214
বয়স : 75 লিঙ্গ : মহিলা
ফটো উপলব্ধ

776 JVR1514660
নাম : প্রতাপ চন্দ্র বসাক
পিতার নাম: হরিভূষন বসাক
বাড়ির নং : n0306
বয়স : 46 লিঙ্গ : পুরুষ
ফটো উপলব্ধ

777 WB/07/046/597226
নাম : সুমন বসাক
পিতার নাম: চিত্তরঞ্জন বসাক
বাড়ির নং : n0239
বয়স : 49 লিঙ্গ : পুরুষ
ফটো উপলব্ধ

778 JVR1881291
নাম : স্বপন বসাক
পিতার নাম: চিত্তরঞ্জন বসাক
বাড়ির নং : n0239
বয়স : 44 লিঙ্গ : পুরুষ
ফটো উপলব্ধ

779 UYN1577303
নাম : প্রদীপ কুমার বিশ্বাস
পিতার নাম: কালীপদ বিশ্বাস
বাড়ির নং : n0287
বয়স : 63 লিঙ্গ : পুরুষ
ফটো উপলব্ধ

780 JVR3105194
নাম : সোমা গুহ বিশ্বাস
স্বামীর নাম: অশোক কুমার গুহ বিশ্বাস
বাড়ির নং : 43
বয়স : 53 লিঙ্গ : মহিলা
ফটো উপলব্ধ

781 UYN2304491
নাম : কল্পনা গুহ বিশ্বাস
স্বামীর নাম: আশুতোষ গুহ বিশ্বাস
বাড়ির নং : n0224
বয়স : 61 লিঙ্গ : মহিলা
ফটো উপলব্ধ

782 UYN2313450
নাম : আশুতোষ গুহ বিশ্বাস
পিতার নাম: অশ্বিনী কুমার গুহ বিশ্বাস
বাড়ির নং : n0224
বয়স : 74 লিঙ্গ : পুরুষ
ফটো উপলব্ধ

783 JVR3499183
নাম : মোনালিসা গুহ বিশ্বাস
পিতার নাম: আশুতোষ গুহ বিশ্বাস
বাড়ির নং : n0224
বয়স : 36 লিঙ্গ : মহিলা
ফটো উপলব্ধ

784 WB/07/046/597247
নাম : মৌসুমী বিশ্বাস
অন্যান্য: কালীপদ বিশ্বাস
বাড়ির নং : n0287
বয়স : 57 লিঙ্গ : মহিলা
ফটো উপলব্ধ

785 WB/07/046/597245
নাম : কল্পনা বিশ্বাস
অন্যান্য: কালীপদ বিশ্বাস
বাড়ির নং : n0287
বয়স : 73 লিঙ্গ : মহিলা
ফটো উপলব্ধ

786 UYN1670751
নাম : প্রীতম বিশ্বাস
পিতার নাম: প্রদীপ কুমার বিশ্বাস
বাড়ির নং : n0287
বয়স : 30 লিঙ্গ : পুরুষ
ফটো উপলব্ধ

787 UYN2192102
নাম : অশোক কুমার গুহ বিশ্বাস
পিতার নাম: অশ্বিনী কুমার গুহ বিশ্বাস
বাড়ির নং : 43
বয়স : 72 লিঙ্গ : পুরুষ
ফটো উপলব্ধ

788 JVR1808484
নাম : সোমা বিশ্বাস
স্বামীর নাম: প্রদীপ বিশ্বাস
বাড়ির নং : n0287
বয়স : 55 লিঙ্গ : মহিলা
ফটো উপলব্ধ

789 WB/07/046/597444
নাম : প্রানশঙ্কর বোস
পিতার নাম: জগদীশ বোস
বাড়ির নং : n0259
বয়স : 69 লিঙ্গ : পুরুষ
ফটো উপলব্ধ

790 WB/07/046/597443
নাম : জয়শ্রী বোস
স্বামীর নাম: প্রানশঙ্কর বোস
বাড়ির নং : n0259
বয়স : 66 লিঙ্গ : মহিলা
ফটো উপলব্ধ

791 UYN1670710
নাম : প্রসুন বোস
পিতার নাম: প্রবীর বোস
বাড়ির নং : n0205
বয়স : 31 লিঙ্গ : পুরুষ
ফটো উপলব্ধ

792 UYN1535574
নাম : অভিষেক বোস
পিতার নাম: অধীর বোস
বাড়ির নং : n0205
বয়স : 31 লিঙ্গ : পুরুষ
ফটো উপলব্ধ

793 WB/07/046/597236
নাম : প্রবীর বসু
পিতার নাম: অমর বসু
বাড়ির নং : n0205
বয়স : 59 লিঙ্গ : পুরুষ
ফটো উপলব্ধ

794 WB/07/046/597233
নাম : শিবানী বসু
স্বামীর নাম: অধির বসু
বাড়ির নং : n0205
বয়স : 55 লিঙ্গ : মহিলা
ফটো উপলব্ধ

795 JVR2714293
নাম : অভিষেক বোস
পিতার নাম: প্রানশংকর বোস
বাড়ির নং : n0259
বয়স : 42 লিঙ্গ : পুরুষ
ফটো উপলব্ধ

796 WB/07/046/597451
নাম : অধির বসু
পিতার নাম: অমর বসু
বাড়ির নং : n0205
বয়স : 66 লিঙ্গ : পুরুষ
ফটো উপলব্ধ

797 WB/07/046/597234
নাম : সমীর কুমার বোস
পিতার নাম: অমর কুমার বোস
বাড়ির নং : n0205
বয়স : 69 লিঙ্গ : পুরুষ
ফটো উপলব্ধ

798 UYN1389790
নাম : আকাশ বোস
পিতার নাম: সমীর কুমার বোস
বাড়ির নং : n0205
বয়স : 34 লিঙ্গ : পুরুষ
ফটো উপলব্ধ

799 WB/07/046/597235
নাম : ভাস্বতী বোস
স্বামীর নাম: সমীর কুমার বোস
বাড়ির নং : n0205
বয়স : 56 লিঙ্গ : মহিলা
ফটো উপলব্ধ

800 UYN2721355
নাম : প্রণব কুমার ভট্টাচার্য
পিতার নাম: প্রোদ্যোৎ ভট্টাচার্য
বাড়ির নং : n0187
বয়স : 62 লিঙ্গ : পুরুষ
ফটো উপলব্ধ

801 WB/07/046/597257
নাম : ইরা ভট্টাচার্য্য
স্বামীর নাম: প্রদ্যোৎ ভট্টাচার্য্য
বাড়ির নং : n0187
বয়স : 61 লিঙ্গ : মহিলা
ফটো উপলব্ধ

802 WB/07/046/597256
নাম : প্রদীপ কুমার ভট্টাচার্য্য
পিতার নাম: প্রদ্যোৎ কুমার ভট্টাচার্য্য
বাড়ির নং : n0187
বয়স : 69 লিঙ্গ : পুরুষ
ফটো উপলব্ধ

803 UYN1910629
নাম : সুচেতা ভট্টাচার্য্য
পিতার নাম: প্রদীপ কুমার ভট্টাচার্য্য
বাড়ির নং : n0187
বয়স : 29 লিঙ্গ : মহিলা
ফটো উপলব্ধ

804 UYN1340868
নাম : সুচরিতা চক্রবর্তী ভট্টাচার্য্য
স্বামীর নাম: পৃথ্বীশ ভট্টাচার্য্য
বাড়ির নং : n0187
বয়স : 46 লিঙ্গ : মহিলা
ফটো উপলব্ধ

805 WB/07/046/597437
নাম : পৃথ্বীশ ভট্টাচার্য
পিতার নাম: প্রদ্যোৎ ভট্টাচার্য্য
বাড়ির নং : n0187
বয়স : 54 লিঙ্গ : পুরুষ
ফটো উপলব্ধ

806 JVR1503325
নাম : জুলি বর্মন
পিতার নাম: নিধুলাল বর্মন
বাড়ির নং : এন0312
বয়স : 39 লিঙ্গ : মহিলা
ফটো উপলব্ধ

807 JVR3105996
নাম : সৌমেন মুখার্জ্জী
পিতার নাম: শ্যামল কুমার মুখার্জ্জী
বাড়ির নং : n0312
বয়স : 43 লিঙ্গ : পুরুষ
ফটো উপলব্ধ

808 JVR3105988
নাম : রুমি মুখার্জ্জী
স্বামীর নাম: শ্যামল কুমার মুখার্জ্জী
বাড়ির নং : n0188
বয়স : 57 লিঙ্গ : মহিলা
ফটো উপলব্ধ

809 UYN0746974
নাম : দেবাশীষ মুখার্জ্জী
পিতার নাম: প্রবীর মুখার্জ্জী
বাড়ির নং : n0249
বয়স : 44 লিঙ্গ : পুরুষ
ফটো উপলব্ধ

810 JVR3383932
নাম : রেনু মুখার্জ্জী
স্বামীর নাম: প্রবীর মুখার্জ্জী
বাড়ির নং : n0249
বয়স : 69 লিঙ্গ : মহিলা
ফটো উপলব্ধ

811 UYN1158443
নাম : তৃপ্তি চৌধুরী
স্বামীর নাম: রতন চৌধুরী
বাড়ির নং : n0249
বয়স : 54 লিঙ্গ : মহিলা
ফটো উপলব্ধ

812 UYN1910678
নাম : পায়েল মুখার্জ্জী
পিতার নাম: মানস মুখার্জ্জী
বাড়ির নং : N0188
বয়স : 33 লিঙ্গ : মহিলা
ফটো উপলব্ধ

813 JVR3384732
নাম : কৃষ্ণেন্দু গাঙ্গুলী
পিতার নাম: প্রেমেন্দু গাঙ্গুলী
বাড়ির নং : n0249
বয়স : 49 লিঙ্গ : পুরুষ
ফটো উপলব্ধ

814 JVR2714343
নাম : সুয়শ রায় চৌধুরী
পিতার নাম: তপন কুমার রায় চৌধুরী
বাড়ির নং : n0249
বয়স : 41 লিঙ্গ : পুরুষ
ফটো উপলব্ধ
ADJUDICATION

815 WB/07/046/597113
নাম : সীমা চৌধুরী
স্বামীর নাম: তপন চৌধুরী
বাড়ির নং : n0249
বয়স : 62 লিঙ্গ : মহিলা
ফটো উপলব্ধ

816 UYN2076651
নাম : ঋত্বিক গাঙ্গুলী
পিতার নাম: কৃষ্ণেন্দু গাঙ্গুলী
বাড়ির নং : n0249
বয়স : 27 লিঙ্গ : পুরুষ
ফটো উপলব্ধ

817 WB/07/046/597112
নাম : তপন চৌধুরী
পিতার নাম: যামিনী চৌধুরী
বাড়ির নং : n0249
বয়স : 65 লিঙ্গ : পুরুষ
ফটো উপলব্ধ

818 UYN1910660
নাম : সীমা সরকার মুখার্জ্জী
স্বামীর নাম: শুভজিৎ মুখার্জ্জী
বাড়ির নং : n0188
বয়স : 32 লিঙ্গ : মহিলা
ফটো উপলব্ধ

819 UYN0746982
নাম : বর্নালী গাঙ্গুলী
স্বামীর নাম: কৃষ্ণেন্দু গাঙ্গুলী
বাড়ির নং : 208
বয়স : 46 লিঙ্গ : মহিলা
ফটো উপলব্ধ

820 UYN0748756
নাম : শুভজিৎ মুখার্জী
পিতার নাম: মানস মুখার্জী
বাড়ির নং : n0188
বয়স : 38 লিঙ্গ : পুরুষ
ফটো উপলব্ধ

821 UYN1535566
নাম : তৃষা মুখার্জী
পিতার নাম: অনুপ মুখার্জী
বাড়ির নং : n0188
বয়স : 32 লিঙ্গ : মহিলা
ফটো উপলব্ধ

822 WB/07/046/597302
নাম : রিঙ্কু মুখার্জী
স্বামীর নাম: অনুপ মুখার্জী
বাড়ির নং : n0188
বয়স : 54 লিঙ্গ : মহিলা
ফটো উপলব্ধ

823 UYN2244168
নাম : শিপ্রা রয় চৌধুরী
স্বামীর নাম: স্বপন রায় চৌধুরী
বাড়ির নং : n0249
বয়স : 63 লিঙ্গ : মহিলা
ফটো উপলব্ধ

824 UYN2239846
নাম : স্বপন চৌধুরী
পিতার নাম: যামিনী চৌধুরী
বাড়ির নং : n0249
বয়স : 68 লিঙ্গ : পুরুষ
ফটো উপলব্ধ

825 JVR2714335
নাম : শ্রাবণী রায় চৌধুরী
পিতার নাম: স্বপন রায় চৌধুরী
বাড়ির নং : n0249
বয়স : 41 লিঙ্গ : মহিলা
ফটো উপলব্ধ

826 JVR3121514
নাম : ছায়া মজুমদার
স্বামীর নাম: সন্দীপ মজুমদার
বাড়ির নং : n0361
বয়স : 46 লিঙ্গ : মহিলা
ফটো উপলব্ধ

827 UYN2076610
নাম : শৌভিক মজুমদার
পিতার নাম: লেট সুনীল মজুমদার
বাড়ির নং : n0171
বয়স : 27 লিঙ্গ : পুরুষ
ফটো উপলব্ধ

828 UYN2537009
নাম : মধুরিমা মজুমদার
পিতার নাম: সন্দীপ মজুমদার
বাড়ির নং : এন0127
বয়স : 22 লিঙ্গ : মহিলা
ফটো উপলব্ধ

829 WB/07/046/597267
নাম : পঙ্কজ মজুমদার
পিতার নাম: সতীশ মজুমদার
বাড়ির নং : n0171
বয়স : 63 লিঙ্গ : পুরুষ
ফটো উপলব্ধ

830 WB/07/046/597266
নাম : রীনা মজুমদার
স্বামীর নাম: সুনীল মজুমদার
বাড়ির নং : n0171
বয়স : 60 লিঙ্গ : মহিলা
ফটো উপলব্ধ

831 UYN1535640
নাম : পারমিতা মজুমদার
পিতার নাম: পঙ্কজ মজুমদার
বাড়ির নং : n0171
বয়স : 34 লিঙ্গ : মহিলা
ফটো উপলব্ধ

832 WB/07/046/597268
নাম : চন্দনা মজুমদার
স্বামীর নাম: পঙ্কজ মজুমদার
বাড়ির নং : n0171
বয়স : 57 লিঙ্গ : মহিলা
ফটো উপলব্ধ

833 UYN2261980
নাম : সন্দীপ মজুমদার
পিতার নাম: মনীন্দ্রনাথ মজুমদার
বাড়ির নং : n0360
বয়স : 54 লিঙ্গ : পুরুষ
ফটো উপলব্ধ

834 JVR3105871
নাম : শিউলি মণ্ডল
স্বামীর নাম: রতন মণ্ডল
বাড়ির নং : n0192
বয়স : 42 লিঙ্গ : মহিলা
ফটো উপলব্ধ

835 WB/07/046/597271
নাম : রতন মণ্ডল
পিতার নাম: ধনঞ্জয় মণ্ডল
বাড়ির নং : n0192
বয়স : 52 লিঙ্গ : পুরুষ
ফটো উপলব্ধ

836 JVR2714319
নাম : অভিষেক মণ্ডল
পিতার নাম: বিজয় কুমার মণ্ডল
বাড়ির নং : n0244
বয়স : 42 লিঙ্গ : পুরুষ
ফটো উপলব্ধ

837 WB/07/046/597270
নাম : ষষ্ঠি মণ্ডল
পিতার নাম: ধনঞ্জয় মণ্ডল
বাড়ির নং : n0192
বয়স : 56 লিঙ্গ : পুরুষ
ফটো উপলব্ধ

838 UYN1023258
নাম : অনিমেষ মন্ডল
পিতার নাম: বিজয় মন্ডল
বাড়ির নং : 203
বয়স : 37 লিঙ্গ : পুরুষ
ফটো উপলব্ধ

839 WB/07/046/246808
নাম : বিজয় কুমার মণ্ডল
পিতার নাম: রামগোবিন্দ মণ্ডল
বাড়ির নং : n0244
বয়স : 70 লিঙ্গ : পুরুষ
ফটো উপলব্ধ

840 WB/07/046/246140
নাম : ঝর্না মণ্ডল
স্বামীর নাম: বিজয় কুমার মণ্ডল
বাড়ির নং : n0244
বয়স : 64 লিঙ্গ : মহিলা
ফটো উপলব্ধ

841 JVR3181195
নাম : প্রশান্ত কুমার মণ্ডল
পিতার নাম: হাজারী লাল মণ্ডল
বাড়ির নং : n0340
বয়স : 53 লিঙ্গ : পুরুষ
ফটো উপলব্ধ

842 JVR1885615
নাম : মানসী সিংহ (মন্ডল)
স্বামীর নাম: ষষ্ঠী মন্ডল
বাড়ির নং : n0192
বয়স : 44 লিঙ্গ : মহিলা
ফটো উপলব্ধ

843 UYN2539039
নাম : অন্তরা মন্ডল
পিতার নাম: রতন মন্ডল
বাড়ির নং : এন0192
বয়স : 22 লিঙ্গ : মহিলা
ফটো উপলব্ধ

844 UYN2642221
নাম : পূর্ণিমা মন্ডল
স্বামীর নাম: বিশাল মন্ডল
বাড়ির নং : এন0094
বয়স : 23 লিঙ্গ : মহিলা
ফটো উপলব্ধ

845 UYN1295054
নাম : মৌসুমী মন্ডল
পিতার নাম: জনার্দন মন্ডল
বাড়ির নং : n0275
বয়স : 38 লিঙ্গ : মহিলা
ফটো উপলব্ধ

846 WB/07/046/597367
নাম : বাপী মন্ডল
পিতার নাম: খগেন্দ্র নাথ মন্ডল
বাড়ির নং : n0274
বয়স : 53 লিঙ্গ : পুরুষ
ফটো উপলব্ধ

847 WB/07/046/579042
নাম : রীনা মণ্ডল
স্বামীর নাম: বিজয় মণ্ডল
বাড়ির নং : n0206
বয়স : 55 লিঙ্গ : মহিলা
ফটো উপলব্ধ

848 JVR3106101
নাম : আশা মণ্ডল
স্বামীর নাম: বাপী মণ্ডল
বাড়ির নং : n0274
বয়স : 48 লিঙ্গ : মহিলা
ফটো উপলব্ধ

849 UYN1797901
নাম : সৌরভ মন্ডল
পিতার নাম: বাপি মন্ডল
বাড়ির নং : n0274
বয়স : 30 লিঙ্গ : পুরুষ
ফটো উপলব্ধ

850 UYN2725448
নাম : শর্মিষ্ঠা মন্ডল
পিতার নাম: বাপী মন্ডল
বাড়ির নং : সাউথ সিঙ্গাতলা
বয়স : 21 লিঙ্গ : মহিলা
ফটো উপলব্ধ

851 UYN1797984
নাম : মহুয়া মন্ডল (দে)
স্বামীর নাম: শুভঙ্কর দে
বাড়ির নং : n0275
বয়স : 40 লিঙ্গ : মহিলা
ফটো উপলব্ধ

852 UYN1797877
নাম : প্রিয়াংঙ্কা মন্ডল
পিতার নাম: জনার্দন মন্ডল
বাড়ির নং : n0275
বয়স : 33 লিঙ্গ : মহিলা
ফটো উপলব্ধ

853 JVR3384278
নাম : জনার্দন মণ্ডল
পিতার নাম: নরেশ মণ্ডল
বাড়ির নং : n0275
বয়স : 62 লিঙ্গ : পুরুষ
ফটো উপলব্ধ

854 FXV0707786
নাম : ছায়া মন্ডল রায়
স্বামীর নাম: তাপস রায়
বাড়ির নং : এন0645
বয়স : 65 লিঙ্গ : মহিলা
ফটো উপলব্ধ

855 WB/07/046/597285
নাম : অঞ্জলী মহান্ত
পিতার নাম: বিষ্ণুপদ মহান্ত
বাড়ির নং : n0237
বয়স : 55 লিঙ্গ : মহিলা
ফটো উপলব্ধ

856 UYN2313492
নাম : বিমল মহন্ত
পিতার নাম: বিষ্ণু পদ মহন্ত
বাড়ির নং : n0237
বয়স : 63 লিঙ্গ : পুরুষ
ফটো উপলব্ধ

857 UYN2313534
নাম : তিলক মহন্ত
পিতার নাম: বিষ্ণু পদ মহন্ত
বাড়ির নং : n0237
বয়স : 49 লিঙ্গ : পুরুষ
ফটো উপলব্ধ

858 UYN1910777
নাম : প্রমিত কুমার মহন্ত
পিতার নাম: প্রবীর কুমার মহন্ত
বাড়ির নং : n0269
বয়স : 26 লিঙ্গ : পুরুষ
ফটো উপলব্ধ

859 JVR3203551
নাম : পম্পা মহন্ত
স্বামীর নাম: গোপাল মহন্ত
বাড়ির নং : n0269
বয়স : 44 লিঙ্গ : মহিলা
ফটো উপলব্ধ

860 JVR1884121
নাম : মিনু মহন্ত
স্বামীর নাম: প্রবীর কুমার মহন্ত
বাড়ির নং : n0269
বয়স : 60 লিঙ্গ : মহিলা
ফটো উপলব্ধ

861 WB/07/046/597282
নাম : পিংকু মহান্ত
পিতার নাম: প্রহ্লাদ মহান্ত
বাড়ির নং : n0269
বয়স : 49 লিঙ্গ : পুরুষ
ফটো উপলব্ধ

862 UYN2642163
নাম : প্রজ্ঞা মহন্ত
পিতার নাম: গোপাল মহন্ত
বাড়ির নং : এন0269
বয়স : 21 লিঙ্গ : মহিলা
ফটো উপলব্ধ

863 WB/07/046/597281
নাম : প্রসেনজিৎ মহান্ত
পিতার নাম: প্রহ্লাদ মহান্ত
বাড়ির নং : n0269
বয়স : 53 লিঙ্গ : পুরুষ
ফটো উপলব্ধ

864 WB/07/046/597280
নাম : দীলিপ মহান্ত
পিতার নাম: প্রহ্লাদ মহান্ত
বাড়ির নং : n0269
বয়স : 55 লিঙ্গ : পুরুষ
ফটো উপলব্ধ

865 JVR3105897
নাম : গোপাল মহান্ত
পিতার নাম: প্রহ্লাদ মহান্ত
বাড়ির নং : n0269
বয়স : 57 লিঙ্গ : পুরুষ
ফটো উপলব্ধ

866 WB/07/046/597291
নাম : উমা মহান্ত
অন্যান্য: খগেন্দ্র মহান্ত
বাড়ির নং : n0230
বয়স : 55 লিঙ্গ : মহিলা
ফটো উপলব্ধ

867 WB/07/046/600376
নাম : লিলি মহান্ত সরকার
স্বামীর নাম: সুব্রত মহান্ত
বাড়ির নং : n0230
বয়স : 55 লিঙ্গ : মহিলা
ফটো উপলব্ধ

868 WB/07/046/597292
নাম : সুবীর মহন্ত
পিতার নাম: খগেন্দ্র নাথ মহন্ত
বাড়ির নং : n0230
বয়স : 51 লিঙ্গ : পুরুষ
ফটো উপলব্ধ

869 UYN2332252
নাম : সুব্রত মহন্ত
পিতার নাম: খগেন্দ্রনাথ মহন্ত
বাড়ির নং : n0230
বয়স : 48 লিঙ্গ : পুরুষ
ফটো উপলব্ধ

870 JVR3203569
নাম : ঝুনু মিত্র
স্বামীর নাম: কৌশিক মিত্র
বাড়ির নং : n0252
বয়স : 48 লিঙ্গ : মহিলা
ফটো উপলব্ধ

871 WB/07/046/597294
নাম : মিতা মিত্র
পিতার নাম: অসীম মিত্র
বাড়ির নং : n0252
বয়স : 44 লিঙ্গ : মহিলা
ফটো উপলব্ধ

872 WB/07/046/597300
নাম : সুজিত মিশ্র
পিতার নাম: গনেশ মিশ্র
বাড়ির নং : n0248
বয়স : 50 লিঙ্গ : পুরুষ
ফটো উপলব্ধ

873 WB/07/046/597299
নাম : বিউটি মিশ্র
স্বামীর নাম: গনেশ মিশ্র
বাড়ির নং : n0248
বয়স : 66 লিঙ্গ : মহিলা
ফটো উপলব্ধ

874 JVR3105962
নাম : পলাশ মিশ্র
পিতার নাম: বিমল কান্তি মিশ্র
বাড়ির নং : n0248
বয়স : 42 লিঙ্গ : পুরুষ
ফটো উপলব্ধ

875 UYN1535616
নাম : মৌসুমী মিশ্র
স্বামীর নাম: সুজিত মিশ্র
বাড়ির নং : n0248
বয়স : 39 লিঙ্গ : মহিলা
ফটো উপলব্ধ

876 UYN1195502
নাম : শবরী মিশ্র
স্বামীর নাম: দেবমাল্য মিশ্র
বাড়ির নং : n0330
বয়স : 54 লিঙ্গ : মহিলা
ফটো উপলব্ধ

877 UYN2282390
নাম : শান্তি পদ মিশ্র
পিতার নাম: অতুল চন্দ্র মিশ্র
বাড়ির নং : n0328
বয়স : 84 লিঙ্গ : পুরুষ
ফটো উপলব্ধ

878 WB/07/046/597298
নাম : গনেশ চন্দ্র মিশ্র
পিতার নাম: মহিতোষ মিশ্র
বাড়ির নং : n0403
বয়স : 77 লিঙ্গ : পুরুষ
ফটো উপলব্ধ

879 JVR2638666
নাম : চন্দ্রা মিশ্র (চক্রবর্ত্তী)
স্বামীর নাম: নয়ন চক্রবর্ত্তী
বাড়ির নং : n0339
বয়স : 43 লিঙ্গ : মহিলা
ফটো উপলব্ধ

880 UYN2076586
নাম : সমীর কুমার রাম
পিতার নাম: রাম কুমার রাম
বাড়ির নং : n0103
বয়স : 28 লিঙ্গ : পুরুষ
ফটো উপলব্ধ

881 JVR1808559
নাম : স্বপ্ন কুমার রায
পিতার নাম: লাতিয়ে জিতেন্দ্র নাথ রায়
বাড়ির নং : n0217
বয়স : 74 লিঙ্গ : পুরুষ
ফটো উপলব্ধ

882 UYN2210185
নাম : মায়া রানী রায়
স্বামীর নাম: ধীরেন্দ্র নাথ রায়
বাড়ির নং : n0207
বয়স : 89 লিঙ্গ : মহিলা
ফটো উপলব্ধ

883 FXV0707778
নাম : তাপস রায়
পিতার নাম: সুধীর রায়
বাড়ির নং : এন0653
বয়স : 66 লিঙ্গ : পুরুষ
ফটো উপলব্ধ

884 JVR3451309
নাম : শুভমিতা রায়
পিতার নাম: তাপস কুমার রায়
বাড়ির নং : n0207
বয়স : 38 লিঙ্গ : মহিলা
ফটো উপলব্ধ

885 WB/07/046/597308
নাম : তাপস কুমার রায়
পিতার নাম: ধীরেন্দ্র নাথ রায়
বাড়ির নং : n0207
বয়স : 71 লিঙ্গ : পুরুষ
ফটো উপলব্ধ

886 UYN2411171
নাম : দীপালি রানী বাসু
স্বামীর নাম: সুশীল রঞ্জন বাস
বাড়ির নং : n0207
বয়স : 67 লিঙ্গ : মহিলা
ফটো উপলব্ধ

887 JVR3384336
নাম : মিতালি রায়
স্বামীর নাম: তুষার কান্তি রায়
বাড়ির নং : n0207
বয়স : 60 লিঙ্গ : মহিলা
ফটো উপলব্ধ

888 JVR1809508
নাম : মিনু রায়
স্বামীর নাম: করুন কুমার রায়
বাড়ির নং : n0170
বয়স : 51 লিঙ্গ : মহিলা
ফটো উপলব্ধ

889 JVR3203437
নাম : শ্রেয়সী রায়
পিতার নাম: স্বপন কুমার রায়
বাড়ির নং : n0207
বয়স : 40 লিঙ্গ : মহিলা
ফটো উপলব্ধ

890 JVR1809474
নাম : করুন কুমার রায়
পিতার নাম: ধরনীধর রায়
বাড়ির নং : n0170
বয়স : 70 লিঙ্গ : পুরুষ
ফটো উপলব্ধ

891 SEU1265354
নাম : তনুশ্রী রায়
স্বামীর নাম: সঞ্জয় রায়
বাড়ির নং : এন0660
বয়স : 35 লিঙ্গ : মহিলা
ফটো উপলব্ধ

892 UYN2664878
নাম : ঋষভ রায়
পিতার নাম: তাপস কুমার রায়
বাড়ির নং : এন
বয়স : 21 লিঙ্গ : পুরুষ
ফটো উপলব্ধ

893 JVR3106051
নাম : শুভধ্বনি রায়
পিতার নাম: সুধাংশু জ্যোতি রায়
বাড়ির নং : n0262
বয়স : 48 লিঙ্গ : পুরুষ
ফটো উপলব্ধ

894 WB/07/046/597333
নাম : শর্বানী রায়
স্বামীর নাম: সুধংশু রায়
বাড়ির নং : n0262
বয়স : 74 লিঙ্গ : মহিলা
ফটো উপলব্ধ

895 UYN2749117
নাম : চৈতালি রায়
স্বামীর নাম: তাপস কুমার রায়
বাড়ির নং : n0207
বয়স : 59 লিঙ্গ : মহিলা
ফটো উপলব্ধ

896 UYN2265817
নাম : তাপস কুমার রায়
পিতার নাম: পান্নালাল রায়
বাড়ির নং : n0198
বয়স : 56 লিঙ্গ : পুরুষ
ফটো উপলব্ধ

897 JVK1497288
নাম : রাধা রানী রায়
স্বামীর নাম: সাধন রায়
বাড়ির নং : n0354
বয়স : 62 লিঙ্গ : মহিলা
ফটো উপলব্ধ

898 CBF2122463
নাম : শতাব্দী সাহা
স্বামীর নাম: রঞ্জন কুমার সাহা
বাড়ির নং : 5 বি,কৃষ্ণ প্রিয়া অপার্টমেংট
বয়স : 42 লিঙ্গ : মহিলা
ফটো উপলব্ধ

899 WB/07/046/597312
নাম : বন্দনা রায়
স্বামীর নাম: পান্নালাল রায়
বাড়ির নং : n0198
বয়স : 73 লিঙ্গ : মহিলা
ফটো উপলব্ধ

900 CTB1401322
নাম : নন্দিতা রায়
স্বামীর নাম: তাপস রায়
বাড়ির নং : n0198
বয়স : 44 লিঙ্গ : মহিলা
ফটো উপলব্ধ

901 JVR1808575
নাম : পীযুস কুমার রায়
মায়ের নাম: বন্দনা রায়
বাড়ির নং : n0198
বয়স : 49 লিঙ্গ : পুরুষ
ফটো উপলব্ধ

902 WB/07/046/597334
নাম : শঙ্খধ্বনী রায়
পিতার নাম: সুধংশু রায়
বাড়ির নং : n0262
বয়স : 52 লিঙ্গ : পুরুষ
ফটো উপলব্ধ

903 JVR1807494
নাম : সুমন কুমার বসু
পিতার নাম: সুশীল বসু
বাড়ির নং : n0207
বয়স : 45 লিঙ্গ : পুরুষ
ফটো উপলব্ধ

904 UYN2712826
নাম : প্রদীপ রায়
পিতার নাম: অমূল্য চন্দ্র রায়
বাড়ির নং : এন0281
বয়স : 46 লিঙ্গ : পুরুষ
ফটো উপলব্ধ

905 WB/07/046/597315
নাম : পূর্নিমা রায়
স্বামীর নাম: প্রশান্ত রায়
বাড়ির নং : n0277
বয়স : 66 লিঙ্গ : মহিলা
ফটো উপলব্ধ

906 UYN1797893
নাম : রুপা রায়
পিতার নাম: স্বপন রায়
বাড়ির নং : n0281
বয়স : 32 লিঙ্গ : মহিলা
ফটো উপলব্ধ

907 UYN1158351
নাম : সঞ্জয় রায়
পিতার নাম: স্বপন রায়
বাড়ির নং : n0281
বয়স : 35 লিঙ্গ : পুরুষ
ফটো উপলব্ধ

908 WB/07/046/597321
নাম : রেবা রায়
স্বামীর নাম: স্বপন রায়
বাড়ির নং : n0281
বয়স : 58 লিঙ্গ : মহিলা
ফটো উপলব্ধ

909 WB/07/046/597317
নাম : প্রসেনজিৎ রায়
পিতার নাম: প্রাশান্ত রায়
বাড়ির নং : n0277
বয়স : 50 লিঙ্গ : পুরুষ
ফটো উপলব্ধ

910 WB/07/046/597320
নাম : স্বপন রায়
পিতার নাম: অমূল্য রায়
বাড়ির নং : n0281
বয়স : 65 লিঙ্গ : পুরুষ
ফটো উপলব্ধ

911 JVR2714327
নাম : প্রশান্ত কুমার রায়
পিতার নাম: তপন রায়
বাড়ির নং : n0281
বয়স : 44 লিঙ্গ : পুরুষ
ফটো উপলব্ধ

912 UYN1910645
নাম : দেবজ্যোতি রায়
পিতার নাম: তুষার কান্তি রায়
বাড়ির নং : N0207
বয়স : 30 লিঙ্গ : পুরুষ
ফটো উপলব্ধ

913 WB/07/046/597318
নাম : তপন রায়
স্বামীর নাম: অমূল্য রায়
বাড়ির নং : n0281
বয়স : 63 লিঙ্গ : মহিলা
ফটো উপলব্ধ

914 LPZ2739878
নাম : অনিমা রায়
স্বামীর নাম: নিখিল রায়
বাড়ির নং : n0348
বয়স : 64 লিঙ্গ : মহিলা
ফটো উপলব্ধ

915 WB/07/046/597336
নাম : জ্যোৎস্না রাহা
স্বামীর নাম: মাখন রাহা
বাড়ির নং : n0199
বয়স : 71 লিঙ্গ : মহিলা
ফটো উপলব্ধ

916 JVR0941666
নাম : বীনারানী শীল
স্বামীর নাম: মুকুল চন্দ্র শীল
বাড়ির নং : n0184
বয়স : 57 লিঙ্গ : মহিলা
ফটো উপলব্ধ

917 UYN2268274
নাম : ভবতোষ শীল
পিতার নাম: সূর্য্য শীল
বাড়ির নং : n0184
বয়স : 59 লিঙ্গ : পুরুষ
ফটো উপলব্ধ

918 JVR0941658
নাম : মুকুল চন্দ্র শীল
পিতার নাম: সূর্য্য কুমার শীল
বাড়ির নং : n0184
বয়স : 75 লিঙ্গ : পুরুষ
ফটো উপলব্ধ

919 UYN1670686
নাম : শুভজীৎ দাস
পিতার নাম: রতন দাস
বাড়ির নং : n0184
বয়স : 31 লিঙ্গ : পুরুষ
ফটো উপলব্ধ

920 JVR1878842
নাম : প্রবীরচন্দ্র সরকার
পিতার নাম: রমেশচন্দ্র সরকার
বাড়ির নং : n0342
বয়স : 49 লিঙ্গ : পুরুষ
ফটো উপলব্ধ

921 JVR3384369
নাম : কল্পনা সরকার
স্বামীর নাম: অসীত সরকার
বাড়ির নং : n0268
বয়স : 44 লিঙ্গ : মহিলা
ফটো উপলব্ধ

922 WB/07/046/597344
নাম : নারায়ন সরকার
পিতার নাম: ভূপেন্দ্র সরকার
বাড়ির নং : n0221
বয়স : 61 লিঙ্গ : পুরুষ
ফটো উপলব্ধ

923 JVR1515410
নাম : চন্দ্রানী সাহা
মায়ের নাম: শিবানী সরকার
বাড়ির নং : n0288
বয়স : 48 লিঙ্গ : মহিলা
ফটো উপলব্ধ

924 WB/07/046/597375
নাম : রেবা সরকার
স্বামীর নাম: অনিল সরকার
বাড়ির নং : n0280
বয়স : 86 লিঙ্গ : মহিলা
ফটো উপলব্ধ

925 UYN2748150
নাম : মিনতী সরকার
স্বামীর নাম: সুনীল কুমার সরকার
বাড়ির নং : n0279
বয়স : 85 লিঙ্গ : মহিলা
ফটো উপলব্ধ

926 WB/07/046/597371
নাম : সমীর সরকার
পিতার নাম: সুবোধ সরকার
বাড়ির নং : n0253
বয়স : 71 লিঙ্গ : পুরুষ
ফটো উপলব্ধ

927 JVR1881689
নাম : অজন্তা সরকার
স্বামীর নাম: প্রণাব সরকার
বাড়ির নং : n0189
বয়স : 43 লিঙ্গ : মহিলা
ফটো উপলব্ধ

928 WB/07/046/597359
নাম : সন্ধ্যা সরকার
পিতার নাম: কেশব সরকার
বাড়ির নং : n0267
বয়স : 59 লিঙ্গ : মহিলা
ফটো উপলব্ধ

929 JVR1883982
নাম : প্রসন্ন সরকার
পিতার নাম: প্রভাত সরকার
বাড়ির নং : n0253
বয়স : 46 লিঙ্গ : পুরুষ
ফটো উপলব্ধ

930 WB/07/046/597370
নাম : নমিতা সরকার
স্বামীর নাম: প্রভাত সরকার
বাড়ির নং : n0253
বয়স : 69 লিঙ্গ : মহিলা
ফটো উপলব্ধ

931 UYN1158328
নাম : গীতা সরকার
স্বামীর নাম: পার্থসারথী সরকার
বাড়ির নং : n0221
বয়স : 45 লিঙ্গ : মহিলা
ফটো উপলব্ধ

932 JVR3106119
নাম : অংশুমান সরকার
পিতার নাম: তারাপদ সরকার
বাড়ির নং : n0203
বয়স : 59 লিঙ্গ : পুরুষ
ফটো উপলব্ধ

933 WB/07/046/597352
নাম : উষা সরকার
স্বামীর নাম: প্রবোধ সরকার
বাড়ির নং : n0189
বয়স : 71 লিঙ্গ : মহিলা
ফটো উপলব্ধ

934 UYN1797836
নাম : অভীক সরকার
পিতার নাম: দীপক সরকার
বাড়ির নং : n0247
বয়স : 30 লিঙ্গ : পুরুষ
ফটো উপলব্ধ

935 JVR3384682
নাম : বাবলি সরকার(অকিরী)
স্বামীর নাম: নারায়ন সরকার
বাড়ির নং : n0221
বয়স : 44 লিঙ্গ : মহিলা
ফটো উপলব্ধ

936 WB/07/046/597361
নাম : সমীর সরকার
পিতার নাম: দুলাল সরকার
বাড়ির নং : n0267
বয়স : 51 লিঙ্গ : পুরুষ
ফটো উপলব্ধ

937 JVR1885847
নাম : তৃষ্ণা সরকার
স্বামীর নাম: সমীর সরকার
বাড়ির নং : n0253
বয়স : 61 লিঙ্গ : মহিলা
ফটো উপলব্ধ

938 WB/07/046/360217
নাম : দীপক কুমার সরকার
পিতার নাম: ননী গোপাল সরকার
বাড়ির নং : n0247
বয়স : 68 লিঙ্গ : পুরুষ
ফটো উপলব্ধ

939 UYN1535624
নাম : সাগর সরকার
পিতার নাম: ভবো সরকার
বাড়ির নং : n0341
বয়স : 33 লিঙ্গ : পুরুষ
UNDER ADJUDICATION
ফটো উপলব্ধ

940 WB/07/046/615566
নাম : গোপাল চন্দ্র সরকার
পিতার নাম: রমেশ চন্দ্র সরকার
বাড়ির নং : n0341
বয়স : 57 লিঙ্গ : পুরুষ
ফটো উপলব্ধ

941 JVR2674869
নাম : অসীম সরকার
পিতার নাম: অনিল সরকার
বাড়ির নং : n0268
বয়স : 49 লিঙ্গ : পুরুষ
ফটো উপলব্ধ

942 UYN2584720
নাম : দুলাল সরকার
পিতার নাম: কেশব লাল সরকার
বাড়ির নং : n0267
বয়স : 70 লিঙ্গ : পুরুষ
ফটো উপলব্ধ

943 JVR1808518
নাম : সুমন সরকার
পিতার নাম: প্রভাত সরকার
বাড়ির নং : n0253
বয়স : 48 লিঙ্গ : পুরুষ
ফটো উপলব্ধ

944 JVR1925668
নাম : শর্মিলা সরকার
স্বামীর নাম: দীপক সরকার
বাড়ির নং : n0247
বয়স : 51 লিঙ্গ : মহিলা
ফটো উপলব্ধ

945 UYN2275709
নাম : পূর্নিমা সরকার
স্বামীর নাম: অনিল সরকার
বাড়ির নং : n0268
বয়স : 75 লিঙ্গ : মহিলা
ফটো উপলব্ধ

946 UYN2246056
নাম : বাবলু সরকার
পিতার নাম: কেশবলাল সরকার
বাড়ির নং : n0267
বয়স : 54 লিঙ্গ : পুরুষ
ফটো উপলব্ধ

947 JVR2874055
নাম : ভরত ঘোষ
পিতার নাম: নিতাই চন্দ্র ঘোষ
বাড়ির নং : এন0221
বয়স : 47 লিঙ্গ : পুরুষ
ফটো উপলব্ধ

948 WB/07/046/597364
নাম : অসিত সরকার
পিতার নাম: অনিল সরকার
বাড়ির নং : n0268
বয়স : 53 লিঙ্গ : পুরুষ
ফটো উপলব্ধ

949 WB/07/046/597345
নাম : পার্থসারথী সরকার
পিতার নাম: ভূপেন্দ্র সরকার
বাড়ির নং : n0221
বয়স : 53 লিঙ্গ : পুরুষ
ফটো উপলব্ধ

950 WB/07/046/597343
নাম : ঝর্ণা সরকার
স্বামীর নাম: ভূপেন্দ্র সরকার
বাড়ির নং : n0221
বয়স : 87 লিঙ্গ : মহিলা
ফটো উপলব্ধ

951 WB/07/046/597353
নাম : প্রবীর সরকার
পিতার নাম: প্রবোধ সরকার
বাড়ির নং : n0189
বয়স : 52 লিঙ্গ : পুরুষ
ফটো উপলব্ধ

952 UYN1797976
নাম : সরজিকা সরকার (চৌধুরী)
স্বামীর নাম: পলাশ চৌধুরী
বাড়ির নং : n0295
বয়স : 47 লিঙ্গ : মহিলা
ফটো উপলব্ধ

953 JVR3106192
নাম : অভিজিৎ সাহা
পিতার নাম: সুরজিত সাহা
বাড়ির নং : n0213
বয়স : 49 লিঙ্গ : পুরুষ
ফটো উপলব্ধ

954 WB/07/046/597383
নাম : গীতা সাহা
স্বামীর নাম: কমলেশ সাহা
বাড়ির নং : n0245
বয়স : 59 লিঙ্গ : মহিলা
ফটো উপলব্ধ

Q 955 WB/07/046/597415
নাম : প্রানেশ সাহা
পিতার নাম: দেবেন সাহা
বাড়ির নং :
বয়স : 69 লিঙ্গ : পুরুষ
DELETED
ফটো উপলব্ধ

956 JVR3203585
নাম : সীমা সাহা
স্বামীর নাম: রনচন্দ্র সাহা
বাড়ির নং : n0245
বয়স : 53 লিঙ্গ : মহিলা
ফটো উপলব্ধ

957 JVR0257774
নাম : রন চন্দ্র সাহা
পিতার নাম: দেবেশ সাহা
বাড়ির নং : n0245
বয়স : 56 লিঙ্গ : পুরুষ
ফটো উপলব্ধ

958 WB/07/046/594277
নাম : মানিক চন্দ্র সাহা
পিতার নাম: পুষ্প সাহা
বাড়ির নং : n0293
বয়স : 53 লিঙ্গ : পুরুষ
ফটো উপলব্ধ

959 WB/07/046/594313
নাম : শিখা সাহা
স্বামীর নাম: পুষ্প সাহা
বাড়ির নং : n0294
বয়স : 73 লিঙ্গ : মহিলা
ফটো উপলব্ধ

960 UYN2650208
নাম : অরিন্দম সাহা
পিতার নাম: অমল সাহা
বাড়ির নং : এন0140
বয়স : 23 লিঙ্গ : পুরুষ
ফটো উপলব্ধ

961 UYN1295310
নাম : সঙ্গীতা সাহা (পাল)
স্বামীর নাম: পথ্বীশ পাল
বাড়ির নং : n0307
বয়স : 40 লিঙ্গ : মহিলা
ফটো উপলব্ধ

962 IIJ0421453
নাম : জয়া দাস
পিতার নাম: নির্মল দাস
বাড়ির নং : এন0276
বয়স : 32 লিঙ্গ : মহিলা
ফটো উপলব্ধ

963 WB/07/046/597384
নাম : প্রকাশ সাহা
পিতার নাম: দেবেশ সাহা
বাড়ির নং : n0245
বয়স : 61 লিঙ্গ : পুরুষ
ফটো উপলব্ধ

964 JVR3384724
নাম : রাম সাহা
পিতার নাম: গৌড় চন্দ্র সাহা
বাড়ির নং : n0185
বয়স : 65 লিঙ্গ : পুরুষ
ফটো উপলব্ধ

965 UYN1955590
নাম : ঋতুপর্না সাহা
পিতার নাম: রাম চন্দ্র সাহা
বাড়ির নং : n0185
বয়স : 28 লিঙ্গ : মহিলা
ফটো উপলব্ধ

966 UYN1389717
নাম : শুভ সাহা
পিতার নাম: প্রকাশ সাহা
বাড়ির নং : n0245
বয়স : 32 লিঙ্গ : পুরুষ
ফটো উপলব্ধ

967 UYN1910801
নাম : দীপঙ্কর সাহা
পিতার নাম: কমলেশ সাহা
বাড়ির নং : n0245
বয়স : 28 লিঙ্গ : পুরুষ
ফটো উপলব্ধ

968 JVR1807163
নাম : বিশ্বজিৎ সাহা
পিতার নাম: সুরজিৎ সাহা
বাড়ির নং : n0213
বয়স : 57 লিঙ্গ : পুরুষ
ফটো উপলব্ধ

969 JVR3106150
নাম : লিপীকা সাহা
স্বামীর নাম: প্রকাশ সাহা
বাড়ির নং : n0245
বয়স : 50 লিঙ্গ : মহিলা
ফটো উপলব্ধ

970 JVR3106184
নাম : কল্পনা সাহা
স্বামীর নাম: সুরজিত সাহা
বাড়ির নং : n0213
বয়স : 71 লিঙ্গ : মহিলা
ফটো উপলব্ধ

971 JVR3105319
নাম : কল্পনা সাহা
স্বামীর নাম: তপন সাহা
বাড়ির নং : n0311
বয়স : 51 লিঙ্গ : মহিলা
ফটো উপলব্ধ

972 UYN1158344
নাম : কাঞ্চন সাহা
পিতার নাম: কমলেশ সাহা
বাড়ির নং : n0245
বয়স : 35 লিঙ্গ : পুরুষ
ফটো উপলব্ধ

Q 973 JVR0257832
নাম : নুপুর সাহা(দাস)
স্বামীর নাম: রাম সাহা
বাড়ির নং :
বয়স : 57 লিঙ্গ : মহিলা
DELETED
ফটো উপলব্ধ

974 WB/07/046/597382
নাম : কমলেশ সাহা
পিতার নাম: দেবেশ সাহা
বাড়ির নং : n0245
বয়স : 68 লিঙ্গ : পুরুষ
ফটো উপলব্ধ

975 JVR3106226
নাম : সুদীপ সাহা
পিতার নাম: প্রানেশ সাহা
বাড়ির নং : n0310
বয়স : 42 লিঙ্গ : পুরুষ
ফটো উপলব্ধ

976 WB/07/046/597416
নাম : অনিতা সাহা
স্বামীর নাম: প্রানেশ সাহা
বাড়ির নং : n0308
বয়স : 61 লিঙ্গ : মহিলা
ফটো উপলব্ধ

977 UYN1158245
নাম : রজত রঞ্জন বিশ্বাস
পিতার নাম: আশুতোষ বিশ্বাস
বাড়ির নং : n0276
বয়স : 37 লিঙ্গ : পুরুষ
ফটো উপলব্ধ

978 CKS2521367
নাম : মনোরঞ্জন সাহা
পিতার নাম: রমেশ সাহা
বাড়ির নং : n0410
বয়স : 61 লিঙ্গ : পুরুষ
ফটো উপলব্ধ

979 JVR3106218
নাম : স্বপন সাহা
পিতার নাম: প্রানেশ চন্দ্র সাহা
বাড়ির নং : n0309
বয়স : 43 লিঙ্গ : পুরুষ
ফটো উপলব্ধ

980 UYN1910728
নাম : অরিজিৎ সাহা
পিতার নাম: তপন কুমার সাহা
বাড়ির নং : n0311
বয়স : 28 লিঙ্গ : পুরুষ
ফটো উপলব্ধ

981 UYN1999259
নাম : সৌম্যপ্রিয় সাহা
পিতার নাম: মনোরঞ্জন সাহা
বাড়ির নং : N0441
বয়স : 27 লিঙ্গ : পুরুষ
ফটো উপলব্ধ

982 UYN2194009
নাম : অরুপ সাহা
পিতার নাম: বিভূতি ভূষন সাহা
বাড়ির নং : n0276
বয়স : 56 লিঙ্গ : পুরুষ
ফটো উপলব্ধ

983 JVR3384393
নাম : দিপালী মণ্ডল
স্বামীর নাম: জনার্দন মণ্ডল
বাড়ির নং : n0276
বয়স : 55 লিঙ্গ : মহিলা
ফটো উপলব্ধ

984 JVR3097078
নাম : জয়শ্রী সাহা চৌধুরী
স্বামীর নাম: অসীম চৌধুরী
বাড়ির নং : n0363
বয়স : 43 লিঙ্গ : মহিলা
ফটো উপলব্ধ

985 UYN1910769
নাম : অভিনব সিনহা
পিতার নাম: গৌতম কুমার সিনহা
বাড়ির নং : n0318
বয়স : 28 লিঙ্গ : পুরুষ
UNDER ADJUDICATION
ফটো উপলব্ধ

986 UYN2260495
নাম : যুথিকা সিংহ
স্বামীর নাম: স্বর্গীয় গৌতম কুমার সিনহা
বাড়ির নং : N0024
বয়স : 54 লিঙ্গ : মহিলা
ফটো উপলব্ধ

987 UYN1670769
নাম : সোমনাথ সেন
পিতার নাম: প্রশান্ত সেন
বাড়ির নং : n0352
বয়স : 30 লিঙ্গ : পুরুষ
ফটো উপলব্ধ

988 UYN1797968
নাম : শুভাশীষ সেন
পিতার নাম: প্রশান্ত সেন
বাড়ির নং : n0352
বয়স : 29 লিঙ্গ : পুরুষ
ফটো উপলব্ধ

989 UYN2378636
নাম : প্রশান্ত সেন
পিতার নাম: বিশ্বনাথ সেন
বাড়ির নং : n0352
বয়স : 60 লিঙ্গ : পুরুষ
ফটো উপলব্ধ

990 WB/08/050/039471
নাম : প্রতিমা সেন (রায়)
স্বামীর নাম: প্রশান্ত সেন
বাড়ির নং : n0351
বয়স : 63 লিঙ্গ : মহিলা
ফটো উপলব্ধ

991 WB/07/046/597403
নাম : সুদাম হালদার
পিতার নাম: সুবল হালদার
বাড়ির নং : n0183
বয়স : 56 লিঙ্গ : পুরুষ
ফটো উপলব্ধ

992 WB/07/046/597401
নাম : মায়া হালদার
অন্যান্য: সুবল হালদার
বাড়ির নং : n0183
বয়স : 63 লিঙ্গ : মহিলা
ফটো উপলব্ধ

993 WB/07/046/597405
নাম : সুনন্দা হালদার
অন্যান্য: সুবল হালদার
বাড়ির নং : n0183
বয়স : 50 লিঙ্গ : মহিলা
ফটো উপলব্ধ

994 WB/07/046/597404
নাম : সবিতা হালদার
অন্যান্য: সুবল হালদার
বাড়ির নং : n0183
বয়স : 52 লিঙ্গ : মহিলা
ফটো উপলব্ধ

995 WB/07/046/597397
নাম : অনন্ত হালদার
পিতার নাম: অমুল্য হালদার
বাড়ির নং : n0182
বয়স : 65 লিঙ্গ : পুরুষ
ফটো উপলব্ধ

996 WB/07/046/597402
নাম : মমতা হালদার
অন্যান্য: সুবল হালদার
বাড়ির নং : n0183
বয়স : 59 লিঙ্গ : মহিলা
ফটো উপলব্ধ

997 JVR1808898
নাম : ভবানী হালদার
পিতার নাম: অমুল্য হালদার
বাড়ির নং : n0182
বয়স : 68 লিঙ্গ : মহিলা
ফটো উপলব্ধ

998 JQG1590975
নাম : শ্যামল কুমার দাস
পিতার নাম: নৃপেন্দ্রনাথ দাস
বাড়ির নং : কৃষ্ণ প্রিয়া এ্যাপার্টমেন্ট
বয়স : 44 লিঙ্গ : পুরুষ
ফটো উপলব্ধ

999 UYN2762862
নাম : শ্রেয়শ্রী সরকার
পিতার নাম: নারায়ন সরকার
বাড়ির নং : এন0221
বয়স : 22 লিঙ্গ : মহিলা
ফটো উপলব্ধ

1000 UYN2763548
নাম : শুভশ্রী সরকার
পিতার নাম: নারায়ন সরকার
বাড়ির নং : এন0221
বয়স : 20 লিঙ্গ : মহিলা
ফটো উপলব্ধ

1001 UYN2770121
নাম : সৌরিক গুহ বিশ্বাস
পিতার নাম: সঞ্জীবন গুহ বিশ্বাস
বাড়ির নং : এন0255
বয়স : 19 লিঙ্গ : পুরুষ
ফটো উপলব্ধ

1002 UYN2770162
নাম : সৌমিক গুহ বিশ্বাস
পিতার নাম: সঞ্জীবন গুহ বিশ্বাস
বাড়ির নং : এন0255
বয়স : 22 লিঙ্গ : পুরুষ
ফটো উপলব্ধ

1003 UYN2770709
নাম : কিঞ্জল মিত্র
মায়ের নাম: ঝুনু মিত্র
বাড়ির নং : এন0252
বয়স : 21 লিঙ্গ : পুরুষ
ফটো উপলব্ধ

1004 UYN2776532
নাম : শ্রেয়সী চক্রবর্তী
পিতার নাম: শৌভিন চক্রবর্তী
বাড়ির নং : এন0197
বয়স : 21 লিঙ্গ : মহিলা
ফটো উপলব্ধ

1005 WZJ1767755
নাম : দেশইন্দ্রানি পাল
পিতার নাম: দেবানন্দ পাল
বাড়ির নং : সমন্বয় ফ্ল্যাট
বয়স : 26 লিঙ্গ : মহিলা
ফটো উপলব্ধ

1006 WZJ1899707
নাম : অনামিকা পাল
স্বামীর নাম: দেবানন্দ পাল
বাড়ির নং : সমন্বয় ফ্ল্যাট
বয়স : 53 লিঙ্গ : মহিলা
ফটো উপলব্ধ

1007 UYN2778231
নাম : দেবানন্দ পাল
পিতার নাম: প্রানবন্ধু পাল
বাড়ির নং : সমন্বয় ফ্ল্যাট
বয়স : 63 লিঙ্গ : পুরুষ
ফটো উপলব্ধ

1008 ZMU1047729
নাম : চিন্ময় কুমার মন্ডল
পিতার নাম: বাবুলাল মন্ডল
বাড়ির নং : ফ্ল্যাট নং.-2এ,শশী কিরণ নিকেতন
বয়স : 37 লিঙ্গ : পুরুষ
ফটো উপলব্ধ

1009 UYN2792646
নাম : বিশাল সাহা
পিতার নাম: রাম চন্দ্র সাহা
বাড়ির নং : সাউথ সিংটালা
বয়স : 23 লিঙ্গ : পুরুষ
ফটো উপলব্ধ

1010 UYN2794261
নাম : ঈশিতা কর্মকার
পিতার নাম: অসিত কর্মকার
বাড়ির নং : 44
বয়স : 19 লিঙ্গ : মহিলা
ফটো উপলব্ধ

1011 UYN2800233
নাম : অর্চি বল মজুমদার
পিতার নাম: অভিজিৎ বল মজুমদার
বাড়ির নং : দক্ষিণ সিঙ্গাতলা
বয়স : 19 লিঙ্গ : মহিলা
ফটো উপলব্ধ

ADJUDICATION

নির্বাচক সংখ্যার সারসংক্ষেপ :

A) নির্বাচকের সংখ্যা :

		নির্বাচক তালিকার প্রকৃতি	নির্বাচক তালিকার পরিচিতি :	নির্বাচকের সংখ্যা :			
				পুরুষ	মহিলা	তৃতীয় লিঙ্গ	মোট
I	মূল তালিকা	মূল তালিকা	বিশেষ নিবিড় সংশোধনী ২০২৬-এর চূড়ান্ত ভোটার তালিকা	487	524	0	1011
II	1- সংযোজন তালিকা	সংযোজনী 1	বিশেষ সংক্ষিপ্ত সংশোধন 2026	0	0	0	0
III	2- বিয়োজন তালিকা	সংযোজনী 1	বিশেষ সংক্ষিপ্ত সংশোধন 2026	2	4	0	6
IV	'লিঙ্গ ক্ষেত্রের' পরিবর্তনের কারণে পার্থক্য			0	0	0	0
নির্বাচকের মোট সংখ্যা (I+II-III+IV)				485	520	0	1005

B) ত্রুটি সংশোধনের সংখ্যা :

নির্বাচক তালিকার প্রকৃতি	নির্বাচক তালিকার পরিচিতি :	ত্রুটি সংশোধনের সংখ্যা :
সংযোজনী 1	বিশেষ সংক্ষিপ্ত সংশোধন 2026	0

নির্বাচক নিবন্ধন আধিকারিকের স্বাক্ষর

E-মৃত, S-স্থানান্তরিত, R-একাধিকবার অন্তর্ভুক্ত, M-নিখোঁজ, Q-যোগ্য নহে