নির্বাচক তালিকা 2026 S25 পশ্চিমবঙ্গ

বিধানসভা নির্বাচনক্ষেত্রের নং, নাম ও সংরক্ষণের স্থিতি : 51 - ইংলিশবাজার (সাধারণ)	অংশ নং : 78

বিধানসভা নির্বাচনক্ষেত্রটি যে লোকসভা নির্বাচনক্ষেত্রের / ক্ষেত্রসমুহের অন্তর্ভূক্ত তার নং, নাম ও সংরক্ষণ স্থিতি : 8 - মালদহ দক্ষিণ (সাধারণ)

1. সংশোধনের পূর্ণ বিবরণ

সংশোধনের বৎসর :	2026	নির্বাচক তালিকার পরিচিতি : বিশেষ নিবিড় সংশোধনী ২০২৬-এর চূড়ান্ত ভোটার তালিকা
ভিত্তি তারিখ :	01-01-2026	
সংশোধনের প্রকৃতি :	বিশেষ নিবিড় সংশোধনী 2026	
প্রকাশনার তারিখ :	28-02-2026	

2. অংশ ও নির্বাচনী এলাকার পূর্ণ বিবরণ :

অংশের ভাগ নং ও নাম :

1-গণিপুর(অংশ),
2-গণিপুর কলোনী,
3-বিন্দপাড়া,
4-হলদীবাড়ী,
5-বাঁধ,
6-বিদ্রোহী পল্লী (সুলতানপুর),
7-গনিপুর(অংশ),
8-মিলিক আড়াপুর(অংশ),

প্রধান শহর/গ্রাম	: নজিরপুর
ওয়ার্ড	:
থানা	: ইংলিশ বাজার
গ্রাম পঞ্চায়েত	: কোতুয়ালী
ব্লক	: ইংলিশ বাজার
মহকুমা	: মালদহ সদর
জেলা	: মালদহ
পিন	: 732143

3. ভোট গ্রহন কেন্দ্রের পূর্ণ বিবরণ :

ভোট গ্রহন কেন্দ্রের নং, নাম :	ভোট গ্রহন কেন্দ্রের শ্রেণী :	গ্রামীণ
78 - গনিপুর প্রাইমারী স্কুল ভোট গ্রহন কেন্দ্রের ঠিকানা : গনিপুর প্রাইমারী স্কুল, -, গনিপুর	এই অংশে সহায়ক ভোটগ্রহন কেন্দ্রের সংখ্যা :	0

4. নির্বাচকের সংখ্যা :

প্রথম ক্রমিক নং	শেষ ক্রমিক নং	মোট সংখ্যা			
		পুরুষ	মহিলা	তৃতীয় লিঙ্গ	মোট
1	1271	643	597	0	1240

নির্বাচক নিবন্ধন আধিকারিকের স্বাক্ষর

Nazri Naksha	Google Map View
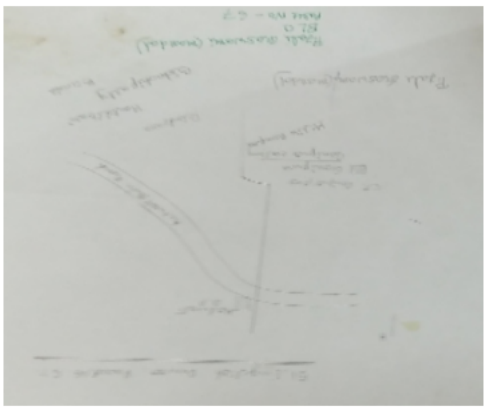	

Polling Station Building Front View	Polling Station Front View

Cad View	Key MAP View
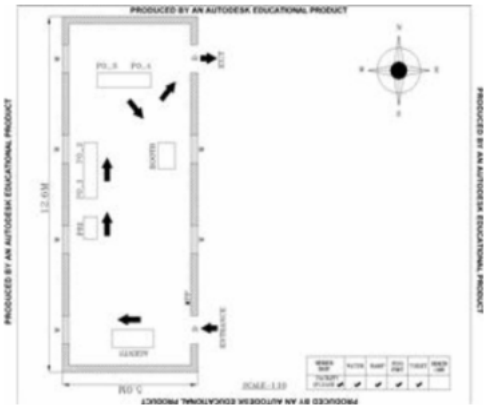	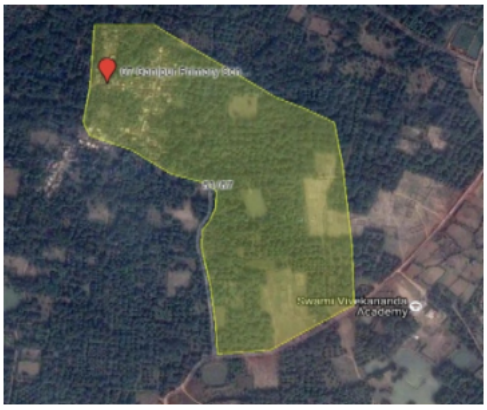

1 UYN2180982
নাম : সুনিতা হালদার কর্মকার
স্বামীর নাম: নয়ন কর্মকার
বাড়ির নং : নং0001
বয়স : 31 লিঙ্গ : মহিলা
ফটো উপলব্ধ

2 UYN2614808
নাম : কৃষ্ণ দাস
পিতার নাম: সুদর্শন দাস
বাড়ির নং : এন0001
বয়স : 22 লিঙ্গ : পুরুষ
ফটো উপলব্ধ

3 JSL2546190
নাম : সুমিতা দাস
স্বামীর নাম: সুনন্দন দাস
বাড়ির নং : n0001
বয়স : 46 লিঙ্গ : মহিলা
ফটো উপলব্ধ

4 UYN2180990
নাম : কিশোর দাস
পিতার নাম: দুলাল দাস
বাড়ির নং : নং0032
বয়স : 25 লিঙ্গ : পুরুষ
ফটো উপলব্ধ

5 WB/07/045/099424
নাম : জল্পনা দাস
স্বামীর নাম: দুলাল দাস
বাড়ির নং : n0032
বয়স : 47 লিঙ্গ : মহিলা
ফটো উপলব্ধ

6 UYN2678514
নাম : পায়েল দাস
স্বামীর নাম: কিশোর দাস
বাড়ির নং : এন0032
বয়স : 21 লিঙ্গ : মহিলা
ফটো উপলব্ধ

7 WB/07/045/144226
নাম : গীতা দাস
স্বামীর নাম: কালিপদ দাস
বাড়ির নং : n0001
বয়স : 81 লিঙ্গ : মহিলা
ফটো উপলব্ধ

8 JSL2546208
নাম : সনেকা দাস
স্বামীর নাম: সুদর্শন দাস
বাড়ির নং : n0001
বয়স : 44 লিঙ্গ : মহিলা
ফটো উপলব্ধ

9 UYN2614550
নাম : পায়েল দাস
স্বামীর নাম: বিপ্লব দাস
বাড়ির নং : এন0001
বয়স : 22 লিঙ্গ : মহিলা
ফটো উপলব্ধ

10 UYN2614584
নাম : বিপ্লব দাস
পিতার নাম: সুনন্দন দাস
বাড়ির নং : এন001
বয়স : 24 লিঙ্গ : পুরুষ
ফটো উপলব্ধ

11 WB/07/045/144228
নাম : সুদর্শন দাস
পিতার নাম: কালিপদ দাস
বাড়ির নং : n0001
বয়স : 52 লিঙ্গ : পুরুষ
ফটো উপলব্ধ

12 WB/07/045/144227
নাম : সুনন্দন দাস
পিতার নাম: কালিপদ দাস
বাড়ির নং : n0001
বয়স : 55 লিঙ্গ : পুরুষ
ফটো উপলব্ধ

13 UYN2157832
নাম : উজ্জ্বল মন্ডল
পিতার নাম: ফেকু মন্ডল
বাড়ির নং : নং0001
বয়স : 55 লিঙ্গ : পুরুষ
ফটো উপলব্ধ

14 UYN2567469
নাম : সুমনা দাস
স্বামীর নাম: বিক্রম দাস
বাড়ির নং : এন0001
বয়স : 22 লিঙ্গ : মহিলা
ফটো উপলব্ধ

15 UYN2405199
নাম : ছায়া মন্ডল
স্বামীর নাম: পূর্ণ মন্ডল
বাড়ির নং : N0001
বয়স : 35 লিঙ্গ : মহিলা
ফটো উপলব্ধ

16 UYN2176618
নাম : বিক্রম দাস
পিতার নাম: সুনন্দন দাস
বাড়ির নং : এন0001
বয়স : 27 লিঙ্গ : পুরুষ
ফটো উপলব্ধ

17 JSL2546273
নাম : তাপসী দাস
স্বামীর নাম: বিশ্বজিত দাস
বাড়ির নং : n0035
বয়স : 43 লিঙ্গ : মহিলা
ফটো উপলব্ধ

18 JSL2546281
নাম : বিশ্বজিত দাস
পিতার নাম: বিনোদ বিহারী দাস
বাড়ির নং : n0035
বয়স : 46 লিঙ্গ : পুরুষ
ফটো উপলব্ধ

19 UYN1855865
নাম : নিরঞ্জন দাস
পিতার নাম: রাসবিহারী দাস
বাড়ির নং : n0035
বয়স : 45 লিঙ্গ : পুরুষ
ফটো উপলব্ধ

20 UYN2157915
নাম : কৃষ্ণ কুমার ঘোষ
পিতার নাম: মানিক ঘোষ
বাড়ির নং : নং0132
বয়স : 26 লিঙ্গ : পুরুষ
ফটো উপলব্ধ

21 UYN2405082
নাম : মাধুরী কুমারী ঘোষ
স্বামীর নাম: মোনোরঞ্জন ঘোষ
বাড়ির নং : N0211
বয়স : 27 লিঙ্গ : মহিলা
ফটো উপলব্ধ

22 UYN2402667
নাম : জুলি কুমারী ঘোষ
স্বামীর নাম: কুন্দন ঘোষ
বাড়ির নং : N0211
বয়স : 26 লিঙ্গ : মহিলা
ফটো উপলব্ধ

23 UYN2584886
নাম : জয়া কর্মকার
পিতার নাম: জয়কুমার কর্মকার
বাড়ির নং : 021
বয়স : 24 লিঙ্গ : মহিলা
ফটো উপলব্ধ

24 JSL3152774
নাম : পিয়ালী গোস্বামী (মণ্ডল)
স্বামীর নাম: কার্ত্তিক মন্ডল
বাড়ির নং : n0337
বয়স : 38 লিঙ্গ : মহিলা
ফটো উপলব্ধ

25 WB/07/045/108489
নাম : চন্দনা দাস
স্বামীর নাম: অশোক দাস
বাড়ির নং : n0051
বয়স : 56 লিঙ্গ : মহিলা
ফটো উপলব্ধ

26 WB/07/046/180337
নাম : পঞ্চানন্দ দাস
পিতার নাম: পূর্ণ চন্দ্র দাস
বাড়ির নং : n0080
বয়স : 73 লিঙ্গ : পুরুষ
ফটো উপলব্ধ

27 WB/07/045/108465
নাম : পরিমল দাস
পিতার নাম: বৈদ্যনাথ দাস
বাড়ির নং : n0002
বয়স : 63 লিঙ্গ : পুরুষ
ফটো উপলব্ধ

28 WB/07/045/108550
নাম : বিধান দাস
পিতার নাম: প্রানভুষন দাস
বাড়ির নং : n0022
বয়স : 52 লিঙ্গ : পুরুষ
ফটো উপলব্ধ

29 WB/07/045/108497
নাম : বন্দনা দাস
স্বামীর নাম: নারায়ন দাস
বাড়ির নং : n0015
বয়স : 57 লিঙ্গ : মহিলা
ফটো উপলব্ধ

30 WB/07/045/108527
নাম : দীপ্তি দাস
স্বামীর নাম: বিশ্বনাথ দাস
বাড়ির নং : n0011
বয়স : 51 লিঙ্গ : মহিলা
ফটো উপলব্ধ

31 JSL2546240
নাম : দিনেশ দাস
পিতার নাম: ক্ষিতিশ দাস
বাড়ির নং : n0055
বয়স : 45 লিঙ্গ : পুরুষ
ফটো উপলব্ধ

32 WB/07/045/108501
নাম : মনোরঞ্জন দাস
পিতার নাম: ক্ষিতীশ দাস
বাড়ির নং : n0055
বয়স : 52 লিঙ্গ : পুরুষ
ফটো উপলব্ধ

33 UYN2706380
নাম : রঞ্জন দাস
পিতার নাম: ধীরেন দাস
বাড়ির নং : n0006
বয়স : 57 লিঙ্গ : পুরুষ
ফটো উপলব্ধ

34 WB/07/045/108477
নাম : পরিমল দাস
পিতার নাম: সনাতন দাস
বাড়ির নং : n0063
বয়স : 54 লিঙ্গ : পুরুষ
ফটো উপলব্ধ

35 JSL2546638
নাম : সুচিত্রা দাস
স্বামীর নাম: বিধান দাস
বাড়ির নং : n0022
বয়স : 44 লিঙ্গ : মহিলা
ফটো উপলব্ধ

36 WB/07/045/108548
নাম : দেব কুমার দাস
পিতার নাম: গৌর গোপাল দাস
বাড়ির নং : n0021
বয়স : 54 লিঙ্গ : পুরুষ
ফটো উপলব্ধ

37 WB/07/045/108545
নাম : কল্পনা দাস
স্বামীর নাম: গৌর গোপাল দাস
বাড়ির নং : n0021
বয়স : 81 লিঙ্গ : মহিলা
ফটো উপলব্ধ

38 WB/07/045/108547
নাম : মল্লিকা দাস
স্বামীর নাম: রাজকুমার দাস
বাড়ির নং : n0020
বয়স : 51 লিঙ্গ : মহিলা
ফটো উপলব্ধ

39 JSL2893394
নাম : প্রকাশ দাস
পিতার নাম: শম্ভু দাস
বাড়ির নং : n0019
বয়স : 38 লিঙ্গ : পুরুষ
UNDER ADJUDICATION
ফটো উপলব্ধ

40 JSL2546307
নাম : গণেশ দাস
পিতার নাম: শম্ভু দাস
বাড়ির নং : n0019
বয়স : 46 লিঙ্গ : পুরুষ
ফটো উপলব্ধ

41 JSL2999696
নাম : দুখন দাস
পিতার নাম: বিষ্ঠ দাস
বাড়ির নং : n0076
বয়স : 56 লিঙ্গ : পুরুষ
ফটো উপলব্ধ

42 UYN1978535
নাম : জুলি দাস
স্বামীর নাম: গোপাল দাস
বাড়ির নং : 0010
বয়স : 27 লিঙ্গ : মহিলা
ফটো উপলব্ধ

43 UYN1978444
নাম : সমাপ্তি দাস
পিতার নাম: গোপাল দাস
বাড়ির নং : N0086
বয়স : 28 লিঙ্গ : মহিলা
ফটো উপলব্ধ

44 JSL2893360
নাম : সুব্রত দাস
পিতার নাম: নারায়ন দাস
বাড়ির নং : n0015
বয়স : 39 লিঙ্গ : পুরুষ
ফটো উপলব্ধ

45 UYN1484526
নাম : সরলা মন্ডল
স্বামীর নাম: বিষ্ণু মন্ডল
বাড়ির নং : n0048
বয়স : 41 লিঙ্গ : মহিলা
ফটো উপলব্ধ

46 JSL2085421
নাম : অদ্বৈত্য দাস
পিতার নাম: নবমী দাস
বাড়ির নং : n0048
বয়স : 43 লিঙ্গ : পুরুষ
ফটো উপলব্ধ

47 UYN2258978
নাম : মনোরঞ্জন দাস
পিতার নাম: খর্গেশ্বর দাস
বাড়ির নং : n0050
বয়স : 66 লিঙ্গ : পুরুষ
ফটো উপলব্ধ

48 JSL2546521
নাম : গোপাল দাস
পিতার নাম: চন্দ্র কান্ত দাস
বাড়ির নং : n0010
বয়স : 42 লিঙ্গ : পুরুষ
ফটো উপলব্ধ

49 JSL2546414
নাম : সমীর দাস
পিতার নাম: অশোক দাস
বাড়ির নং : n0051
বয়স : 40 লিঙ্গ : পুরুষ
ফটো উপলব্ধ

50 WB/07/045/108509
নাম : মিনতী দাস
স্বামীর নাম: অমল দাস
বাড়ির নং : n0053
বয়স : 63 লিঙ্গ : মহিলা
ফটো উপলব্ধ

51 UYN2064533
নাম : অভিবর্ণ দাস
পিতার নাম: রাজ কুমার দাস
বাড়ির নং : N0248
বয়স : 26 লিঙ্গ : পুরুষ
UNDER ADJUDICATION
ফটো উপলব্ধ

52 UYN1855733
নাম : অনিমেষ দাস
পিতার নাম: শ্রীদাম দাস
বাড়ির নং : n0047
বয়স : 29 লিঙ্গ : পুরুষ
ফটো উপলব্ধ

53 UYN1484385
নাম : বিষ্ণু মন্ডল
পিতার নাম: ভোলা মন্ডল
বাড়ির নং : n0048
বয়স : 49 লিঙ্গ : পুরুষ
ফটো উপলব্ধ

54 UYN1616747
নাম : ঝর্না দাস
স্বামীর নাম: মিঠাই দাস
বাড়ির নং : n0048
বয়স : 33 লিঙ্গ : মহিলা
UNDER ADJUDICATION
ফটো উপলব্ধ

55 UYN1855725
নাম : গৌরাঙ্গ দাস
পিতার নাম: সনাতন দাস
বাড়ির নং : n0055
বয়স : 30 লিঙ্গ : পুরুষ
ফটো উপলব্ধ

56 UYN2157873
নাম : রবীন দাস
পিতার নাম: দুলাল দাস
বাড়ির নং : নং0072
বয়স : 26 লিঙ্গ : পুরুষ
ফটো উপলব্ধ

57 UYN2157998
নাম : রিংকী ঘোষ দাস
স্বামীর নাম: পিন্টু দাস
বাড়ির নং : নং0062
বয়স : 27 লিঙ্গ : মহিলা
ফটো উপলব্ধ

58 UYN2157899
নাম : লক্ষ্মী দাস
স্বামীর নাম: প্রনব দাস
বাড়ির নং : নং0061
বয়স : 31 লিঙ্গ : মহিলা
ফটো উপলব্ধ

59 UYN1366103
নাম : শ্রীকান্ত দাস
পিতার নাম: রুপ কুমার দাস
বাড়ির নং : n0026
বয়স : 34 লিঙ্গ : পুরুষ
ফটো উপলব্ধ

60 UYN0999516
নাম : সুকান্ত দাস
পিতার নাম: রূপ কুমার দাস
বাড়ির নং : n0026
বয়স : 36 লিঙ্গ : পুরুষ
ফটো উপলব্ধ

61 UYN1616713
নাম : প্রিয়া দাস
স্বামীর নাম: অভিজিৎ দাস
বাড়ির নং : n0047
বয়স : 30 লিঙ্গ : মহিলা
ফটো উপলব্ধ

62 WB/07/045/108514
নাম : নন্দদুলাল দাস
পিতার নাম: অজিত দাস
বাড়ির নং : n0047
বয়স : 61 লিঙ্গ : পুরুষ
ফটো উপলব্ধ

63 WB/07/045/108455
নাম : সূর্য্য দাস
পিতার নাম: প্রমথ দাস
বাড়ির নং : n0039
বয়স : 58 লিঙ্গ : পুরুষ
ফটো উপলব্ধ

64 WB/07/045/108881
নাম : নারায়ন দাস
পিতার নাম: সুদর্শন দাস
বাড়ির নং : n0061
বয়স : 57 লিঙ্গ : পুরুষ
ফটো উপলব্ধ

65 WB/07/045/108520
নাম : সরস্বতী দাস
পিতার নাম: নবমী দাস
বাড়ির নং : n0048
বয়স : 93 লিঙ্গ : মহিলা
ফটো উপলব্ধ

66 JSL2546364
নাম : ছবি দাস
স্বামীর নাম: শ্রী দাম দাস
বাড়ির নং : n0047
বয়স : 44 লিঙ্গ : মহিলা
ফটো উপলব্ধ

67 JSL2546349
নাম : লঙ্কেশ্বর দাস
পিতার নাম: অজিত দাস
বাড়ির নং : n0047
বয়স : 45 লিঙ্গ : পুরুষ
ফটো উপলব্ধ

68 UYN1616630
নাম : অভিজিৎ দাস
পিতার নাম: শচীন দাস
বাড়ির নং : n0047
বয়স : 34 লিঙ্গ : পুরুষ
ফটো উপলব্ধ

69 WB/07/045/108880
নাম : জয়তী দাস
স্বামীর নাম: সুদর্শন দাস
বাড়ির নং : n0061
বয়স : 82 লিঙ্গ : মহিলা
ফটো উপলব্ধ

70 WB/07/045/108555
নাম : লক্ষী দাস
স্বামীর নাম: গোবিন্দ দাস
বাড়ির নং : n0036
বয়স : 66 লিঙ্গ : মহিলা
ফটো উপলব্ধ

71 JSL2546232
নাম : কবিতা দাস
স্বামীর নাম: প্রবোধ দাস
বাড়ির নং : n0041
বয়স : 47 লিঙ্গ : মহিলা
ফটো উপলব্ধ

72 WB/07/045/108456
নাম : গৌরী দাস
স্বামীর নাম: সুর্য্য দাস
বাড়ির নং : n0039
বয়স : 53 লিঙ্গ : মহিলা
ফটো উপলব্ধ

73 JSL3152568
নাম : প্রসেনজিত দাস
পিতার নাম: অমল কৃষ্ণ দাস
বাড়ির নং : n0053
বয়স : 39 লিঙ্গ : পুরুষ
ফটো উপলব্ধ

74 UYN1366095
নাম : দীপঙ্কর দাস
পিতার নাম: দুর্গাল দাস
বাড়ির নং : n0047
বয়স : 35 লিঙ্গ : পুরুষ
ফটো উপলব্ধ

UNDER ADJUDICATION

75 UYN1616655
নাম : বাপন দাস
পিতার নাম: পরিমল দাস
বাড়ির নং : n0063
বয়স : 31 লিঙ্গ : পুরুষ
ফটো উপলব্ধ

76 WB/07/045/108533
নাম : সুধাকর দাস
পিতার নাম: খুশিলাল দাস
বাড়ির নং : n0067
বয়স : 65 লিঙ্গ : পুরুষ
ফটো উপলব্ধ

77 UYN1095827
নাম : সঞ্জয় দাস
পিতার নাম: সন্তোষ দাস
বাড়ির নং : n0064
বয়স : 35 লিঙ্গ : পুরুষ
ফটো উপলব্ধ

78 WB/07/045/108510
নাম : বিনয় দাস
পিতার নাম: কিশোরী দাস
বাড়ির নং : n0053
বয়স : 55 লিঙ্গ : পুরুষ
ফটো উপলব্ধ

79 UYN1484484
নাম : মাম্পি দাস
স্বামীর নাম: সমিত দাস
বাড়ির নং : n0051
বয়স : 33 লিঙ্গ : মহিলা
ফটো উপলব্ধ

80 UYN1221068
নাম : বলরাম দাস
পিতার নাম: সন্তোষ কুমার দাস
বাড়ির নং : n0064
বয়স : 40 লিঙ্গ : পুরুষ
ফটো উপলব্ধ

81 UYN1221019
নাম : মিহির দাস
পিতার নাম: সুবল দাস
বাড়ির নং : n0064
বয়স : 36 লিঙ্গ : পুরুষ
ফটো উপলব্ধ

82 WB/07/045/108478
নাম : দোলনচাপা দাস
স্বামীর নাম: পরিমল দাস
বাড়ির নং : n0063
বয়স : 52 লিঙ্গ : মহিলা
ফটো উপলব্ধ

83 JSL3152550
নাম : অভিজিৎ দাস
পিতার নাম: অমল কৃষ্ণ দাস
বাড়ির নং : n0053
বয়স : 40 লিঙ্গ : পুরুষ
ফটো উপলব্ধ

84 UYN2718914
নাম : লক্ষী দাস
স্বামীর নাম: পশুপতি দাস
বাড়ির নং : n0004
বয়স : 57 লিঙ্গ : মহিলা
ফটো উপলব্ধ

85 WB/07/045/108505
নাম : কমলকৃষ্ণ দাস
পিতার নাম: কিশোরী দাস
বাড়ির নং : n0053
বয়স : 72 লিঙ্গ : পুরুষ
ফটো উপলব্ধ

86 WB/07/045/108467
নাম : মাতঙ্গ দাস
পিতার নাম: প্রমথ দাস
বাড়ির নং : n0010
বয়স : 60 লিঙ্গ : পুরুষ
ফটো উপলব্ধ

87 WB/07/045/108454
নাম : মায়া দাস
স্বামীর নাম: চন্দ্রকান্ত দাস
বাড়ির নং : n0010
বয়স : 58 লিঙ্গ : মহিলা
ফটো উপলব্ধ

88 WB/07/045/108453
নাম : চন্দ্রকান্ত দাস
পিতার নাম: প্রমথ দাস
বাড়ির নং : n0010
বয়স : 62 লিঙ্গ : পুরুষ
ফটো উপলব্ধ

89 UYN1484328
নাম : হারাধন দাস
পিতার নাম: পশুপতি দাস
বাড়ির নং : n0004
বয়স : 32 লিঙ্গ : পুরুষ
ফটো উপলব্ধ

90 JSL2545986
নাম : উষা দাস
স্বামীর নাম: রাজকুমার দাস
বাড়ির নং : n0312
বয়স : 42 লিঙ্গ : মহিলা
ফটো উপলব্ধ

91 JVR2550135
নাম : কল্যানী দাস
স্বামীর নাম: গোবিন্দ দাস
বাড়ির নং : n0303
বয়স : 44 লিঙ্গ : মহিলা
ফটো উপলব্ধ

92 JSL2603504
নাম : আরতি দাস
স্বামীর নাম: সুকুমার দাস
বাড়ির নং : n0305
বয়স : 53 লিঙ্গ : মহিলা
ফটো উপলব্ধ

93 WB/07/045/108466
নাম : গীতা দাস
স্বামীর নাম: পরিমল দাস
বাড়ির নং : n0002
বয়স : 56 লিঙ্গ : মহিলা
ফটো উপলব্ধ

94 WB/07/045/108518
নাম : উমা দাস
স্বামীর নাম: শচীন দাস
বাড়ির নং : n0075
বয়স : 51 লিঙ্গ : মহিলা
ফটো উপলব্ধ

95 JSL3152592
নাম : ঝর্না দাস
স্বামীর নাম: শ্রীমন্ত দাস
বাড়ির নং : n0003
বয়স : 38 লিঙ্গ : মহিলা
ফটো উপলব্ধ

96 UYN1753524
নাম : শুভঙ্কর দাস
পিতার নাম: মৃত হরিপদ দাস
বাড়ির নং : গনিপুর
বয়স : 29 লিঙ্গ : পুরুষ
ADJUDICATION UNDER
ফটো উপলব্ধ

97 JSL2546471
নাম : গৌতম দাস
পিতার নাম: গোবিন্দ দাস
বাড়ির নং : n0036
বয়স : 43 লিঙ্গ : পুরুষ
ফটো উপলব্ধ

98 WB/07/045/108525
নাম : লতিকা দাস
স্বামীর নাম: অনিল দাস
বাড়ির নং : n0060
বয়স : 71 লিঙ্গ : মহিলা
ফটো উপলব্ধ

99 UYN2718773
নাম : কিণু দাস
স্বামীর নাম: রুপকুমার দাস
বাড়ির নং : n0026
বয়স : 66 লিঙ্গ : মহিলা
ফটো উপলব্ধ

100 WB/07/045/108554
নাম : গোবিন্দ দাস
পিতার নাম: প্রানভুষন দাস
বাড়ির নং : n0036
বয়স : 71 লিঙ্গ : পুরুষ
ফটো উপলব্ধ

101 WB/07/045/108468
নাম : রেবা দাস
স্বামীর নাম: মাতঙ্গ দাস
বাড়ির নং : n0010
বয়স : 55 লিঙ্গ : মহিলা
ফটো উপলব্ধ

102 WB/07/045/108462
নাম : ফুলকুমারী দাস
অন্যান্য: নারায়ন দাস
বাড়ির নং : n0007
বয়স : 71 লিঙ্গ : মহিলা
ফটো উপলব্ধ

103 UYN1484302
নাম : ভৈরব দাস
পিতার নাম: রঞ্জন দাস
বাড়ির নং : n0006
বয়স : 32 লিঙ্গ : পুরুষ
ফটো উপলব্ধ

104 WB/07/045/108460
নাম : শভোনা দাস
স্বামীর নাম: লক্ষীকান্ত দাস
বাড়ির নং : n0003
বয়স : 71 লিঙ্গ : মহিলা
ফটো উপলব্ধ

105 UYN0237784
নাম : পিন্টু দাস
পিতার নাম: কালিপদ দাস
বাড়ির নং : n0062
বয়স : 38 লিঙ্গ : পুরুষ
ফটো উপলব্ধ

106 JVR2924983
নাম : উমা দাস
স্বামীর নাম: মহাদেব দাস
বাড়ির নং : n0313
বয়স : 52 লিঙ্গ : মহিলা
ফটো উপলব্ধ

107 UYN1221076
নাম : মধুমিতা দাস
স্বামীর নাম: বলরাম দাস
বাড়ির নং : n0064
বয়স : 36 লিঙ্গ : মহিলা
ফটো উপলব্ধ

108 JSL2546596
নাম : ইতি দাস
স্বামীর নাম: সুবল দাস
বাড়ির নং : n0064
বয়স : 69 লিঙ্গ : মহিলা
ফটো উপলব্ধ

109 JSL2546398
নাম : জলি দাস
স্বামীর নাম: বিনয় দাস
বাড়ির নং : n0053
বয়স : 44 লিঙ্গ : মহিলা
ফটো উপলব্ধ

110 UYN1095801
নাম : সমিত দাস
পিতার নাম: অশোক দাস
বাড়ির নং : n0051
বয়স : 34 লিঙ্গ : পুরুষ
ফটো উপলব্ধ

111 JSL3152501
নাম : মাম্পি দাস (ভট্ট)
স্বামীর নাম: অংশুমান ভট্ট
বাড়ির নং : n0302
বয়স : 38 লিঙ্গ : মহিলা
ফটো উপলব্ধ

112 UYN2036507
নাম : রঞ্জন দাস
পিতার নাম: রতন দাস
বাড়ির নং : N0055
বয়স : 26 লিঙ্গ : পুরুষ
ফটো উপলব্ধ

113 YTU1408418
নাম : প্রিয়ঙ্কা বর্মন দাস
স্বামীর নাম: অভিজিৎ দাস
বাড়ির নং : নং0053
বয়স : 30 লিঙ্গ : মহিলা
ফটো উপলব্ধ

114 JSL3152576
নাম : শ্রবন কুমার দাস
পিতার নাম: পরিমল দাস
বাড়ির নং : n0002
বয়স : 37 লিঙ্গ : পুরুষ
ফটো উপলব্ধ

115 UYN2288793
নাম : দিলীপ কুমার পাল
পিতার নাম: নরেন্দ্র নাথ পাল
বাড়ির নং : n0049
বয়স : 68 লিঙ্গ : পুরুষ
ফটো উপলব্ধ

116 WB/07/045/108522
নাম : শঙ্করী দাস
স্বামীর নাম: গৌর দাস
বাড়ির নং : n0048
বয়স : 54 লিঙ্গ : মহিলা
ফটো উপলব্ধ

117 UYN1616721
নাম : মাম্পি দাস
স্বামীর নাম: গনেশ দাস
বাড়ির নং : n0019
বয়স : 34 লিঙ্গ : মহিলা
ফটো উপলব্ধ

118 JSL2893386
নাম : সোমা দাস
স্বামীর নাম: কার্ত্তিক দাস
বাড়ির নং : n0019
বয়স : 39 লিঙ্গ : মহিলা
ফটো উপলব্ধ

119 JSL2546299
নাম : কার্তিক দাস
পিতার নাম: শম্ভু দাস
বাড়ির নং : n0019
বয়স : 48 লিঙ্গ : পুরুষ
ফটো উপলব্ধ

120 UYN2784213
নাম : মহামায়া দাস
স্বামীর নাম: দুখন দাস
বাড়ির নং : n0076
বয়স : 50 লিঙ্গ : মহিলা
ফটো উপলব্ধ

121 WB/07/045/108879
নাম : বিশ্বনাথ দাস
পিতার নাম: ভক্তি দাস
বাড়ির নং : n0011
বয়স : 56 লিঙ্গ : পুরুষ
ফটো উপলব্ধ

122 JSL2546257
নাম : পলি দাস
স্বামীর নাম: দিনেশ দাস
বাড়ির নং : n0055
বয়স : 44 লিঙ্গ : মহিলা
ফটো উপলব্ধ

123 UYN1095850
নাম : শ্যাম দাস
পিতার নাম: পঞ্চানন দাস
বাড়ির নং : n0078
বয়স : 35 লিঙ্গ : পুরুষ
ফটো উপলব্ধ

124 FXV3226636
নাম : মৌমিতা দাস
স্বামীর নাম: সঞ্জয় কুমার দাস
বাড়ির নং : n0053
বয়স : 37 লিঙ্গ : মহিলা
ফটো উপলব্ধ

125 JSL2546224
নাম : সুদেবী দাস
স্বামীর নাম: দেবকুমার দাস
বাড়ির নং : n0021
বয়স : 46 লিঙ্গ : মহিলা
ফটো উপলব্ধ

126 UYN1616606
নাম : অভিষেক দাস
পিতার নাম: রাজকুমার দাস
বাড়ির নং : n0020
বয়স : 30 লিঙ্গ : পুরুষ
ফটো উপলব্ধ

127 WB/07/045/108546
নাম : রাজ কুমার দাস
পিতার নাম: গৌর গোপাল দাস
বাড়ির নং : n0020
বয়স : 56 লিঙ্গ : পুরুষ
ফটো উপলব্ধ

128 JSL2893378
নাম : সুকেশ দাস
পিতার নাম: আনন্দ দাস
বাড়ির নং : n0074
বয়স : 39 লিঙ্গ : পুরুষ
ফটো উপলব্ধ

129 UYN2524296
নাম : টুম্পা দাস
স্বামীর নাম: গৌতম দাস
বাড়ির নং : এন/এ
বয়স : 32 লিঙ্গ : মহিলা
ফটো উপলব্ধ

130 UYN2603074
নাম : কেয়া দাস
পিতার নাম: কাজল দাস
বাড়ির নং : এন0049
বয়স : 21 লিঙ্গ : মহিলা
ফটো উপলব্ধ

131 UYN2402261
নাম : মৌমিতা দাস
পিতার নাম: রাজকুমার দাস
বাড়ির নং : N0248
বয়স : 25 লিঙ্গ : মহিলা
ফটো উপলব্ধ

132 JSL3152584
নাম : মনিকা দাস বিশ্বাস
স্বামীর নাম: সোভন বিশ্বাস
বাড়ির নং : n0039
বয়স : 37 লিঙ্গ : মহিলা
ফটো উপলব্ধ

133 UYN2250637
নাম : অনিতা দাস
স্বামীর নাম: মনোরঞ্জন দাস
বাড়ির নং : n0050
বয়স : 57 লিঙ্গ : মহিলা
ফটো উপলব্ধ

134 UYN2405025
নাম : পূরবী দাস
পিতার নাম: বিনয় দাস
বাড়ির নং : N0053
বয়স : 24 লিঙ্গ : মহিলা
ফটো উপলব্ধ

135 UYN2398212
নাম : মৃন্ময় দাস
পিতার নাম: সুনিল কুমার দাস
বাড়ির নং : N0053
বয়স : 32 লিঙ্গ : পুরুষ
ফটো উপলব্ধ

136 IIJ0681577
নাম : গায়ত্রি দাস
স্বামীর নাম: লালচাঁদ দাস
বাড়ির নং : 51
বয়স : 53 লিঙ্গ : মহিলা
ফটো উপলব্ধ

137 UYN2614964
নাম : অনিক দাস
পিতার নাম: প্রদীপ কুমার দাস
বাড়ির নং : এন0041
বয়স : 21 লিঙ্গ : পুরুষ
ফটো উপলব্ধ

138 NTF1856418
নাম : বনশ্রী দাস
পিতার নাম: নিখিল দাস
বাড়ির নং : এন0015
বয়স : 29 লিঙ্গ : মহিলা
ফটো উপলব্ধ

139 UYN2397909
নাম : লতিকা দাস
পিতার নাম: দেব কুমার দাস
বাড়ির নং : N0021
বয়স : 30 লিঙ্গ : মহিলা
ফটো উপলব্ধ

140 IIJ0230862
নাম : লক্ষী মন্ডল
স্বামীর নাম: সুকুমার মন্ডল
বাড়ির নং : এন0007
বয়স : 39 লিঙ্গ : মহিলা
ফটো উপলব্ধ

141 UYN2621043
নাম : প্রিয়াঙ্কা রায়
স্বামীর নাম: অভিষেক দাস
বাড়ির নং : এন0020
বয়স : 25 লিঙ্গ : মহিলা
ফটো উপলব্ধ

142 UYN2615326
নাম : সমর দাস
পিতার নাম: মনোরঞ্জন দাস
বাড়ির নং : এন0055
বয়স : 22 লিঙ্গ : পুরুষ
ফটো উপলব্ধ

143 UYN2157840
নাম : রিজু দাস
পিতার নাম: শঙ্কর দাস
বাড়ির নং : এন0073
বয়স : 26 লিঙ্গ : পুরুষ
ফটো উপলব্ধ

144 UYN2517803
নাম : সুশীল দাস
পিতার নাম: সর্ব্বরঞ্জন দাস
বাড়ির নং : এন0302
বয়স : 62 লিঙ্গ : পুরুষ
ফটো উপলব্ধ

145 UYN2509404
নাম : রীতা দাস
স্বামীর নাম: সুকান্ত দাস
বাড়ির নং : এন0001
বয়স : 28 লিঙ্গ : মহিলা
ফটো উপলব্ধ

146 UYN2404499
নাম : বিশাল দাস
পিতার নাম: বিধান দাস
বাড়ির নং : N0022
বয়স : 24 লিঙ্গ : পুরুষ
ফটো উপলব্ধ

147 UYN2254316
নাম : রাজকুমার দাস
পিতার নাম: অনিল দাস
বাড়ির নং : n0060
বয়স : 57 লিঙ্গ : পুরুষ
ফটো উপলব্ধ

Q 148 WZJ0854661
নাম : রুপা পাল
পিতার নাম: ভুদর পাল
বাড়ির নং : এন0011
বয়স : 37 লিঙ্গ : মহিলা
DELETED
ফটো উপলব্ধ

149 IIJ0894766
নাম : লালচাঁদ দাস
পিতার নাম: অমর দাস
বাড়ির নং : 51
বয়স : 55 লিঙ্গ : পুরুষ
ফটো উপলব্ধ

150 UYN2466258
নাম : সুমিতা দাস
স্বামীর নাম: অমিত দাস
বাড়ির নং : এন0015
বয়স : 27 লিঙ্গ : মহিলা
ফটো উপলব্ধ

151 UYN2339596
নাম : শ্রীদাম চন্দ্র দাস
পিতার নাম: অজিত দাস
বাড়ির নং : n0047
বয়স : 56 লিঙ্গ : পুরুষ
ফটো উপলব্ধ

152 UYN2612976
নাম : কোয়েল দাস মন্ডল
স্বামীর নাম: দীপঙ্কর দাস
বাড়ির নং : এন0047
বয়স : 22 লিঙ্গ : মহিলা
ফটো উপলব্ধ

153 WB/07/045/108534
নাম : ঝর্ণা দাস
স্বামীর নাম: সুধাকর দাস
বাড়ির নং : n0067
বয়স : 57 লিঙ্গ : মহিলা
ফটো উপলব্ধ

154 UYN2582666
নাম : টিনা দাস
স্বামীর নাম: পিক্ক দাস
বাড়ির নং : এন0063
বয়স : 23 লিঙ্গ : মহিলা
ফটো উপলব্ধ

155 UYN1095843
নাম : রীনা দাস
স্বামীর নাম: সমীর দাস
বাড়ির নং : n0051
বয়স : 35 লিঙ্গ : মহিলা
ফটো উপলব্ধ

156 UYN2383024
নাম : পায়েল সাহা দাস
স্বামীর নাম: প্রসেনজিৎ দাস
বাড়ির নং : 53
বয়স : 24 লিঙ্গ : মহিলা
ফটো উপলব্ধ

157 UYN2567402
নাম : প্রিয়ঙ্কা দাস
স্বামীর নাম: গৌরাঙ্গ দাস
বাড়ির নং : এন0055
বয়স : 24 লিঙ্গ : মহিলা
ফটো উপলব্ধ

158 UYN1855790
নাম : দেবাশীষ দাস
পিতার নাম: দেব কুমার দাস
বাড়ির নং : n0021
বয়স : 28 লিঙ্গ : পুরুষ
ফটো উপলব্ধ

159 UYN2176576
নাম : সৌরভ দাস
পিতার নাম: দুঃখন দাস
বাড়ির নং : এন0076
বয়স : 25 লিঙ্গ : পুরুষ
ফটো উপলব্ধ

160 UYN2404432
নাম : সুরজীৎ দাস
পিতার নাম: কাজল দাস
বাড়ির নং : N0049
বয়স : 24 লিঙ্গ : পুরুষ
ফটো উপলব্ধ

161 UYN2176568
নাম : কৌশিক দাস
পিতার নাম: রাজকুমার দাস
বাড়ির নং : এন0060
বয়স : 26 লিঙ্গ : পুরুষ
ফটো উপলব্ধ

162 UYN2259406
নাম : কনিকা পাল
স্বামীর নাম: দিলীপ কুমার পাল
বাড়ির নং : n0049
বয়স : 71 লিঙ্গ : মহিলা
ফটো উপলব্ধ

163 UYN2246676
নাম : অশোক দাস
পিতার নাম: খর্গেশ্বর দাস
বাড়ির নং : n0051
বয়স : 67 লিঙ্গ : পুরুষ
ফটো উপলব্ধ

164 IQR0768739
নাম : দেবাশিষ দাস
পিতার নাম: সুশীল দাস
বাড়ির নং : এন0301
বয়স : 32 লিঙ্গ : পুরুষ
ফটো উপলব্ধ

165 UYN2549475
নাম : দেবাশীষ দাস
পিতার নাম: দুলাল দাস
বাড়ির নং : এন0072
বয়স : 22 লিঙ্গ : পুরুষ
ফটো উপলব্ধ

166 WB/07/045/108521
নাম : গৌর দাস
পিতার নাম: নবমী চরন দাস
বাড়ির নং : n0048
বয়স : 65 লিঙ্গ : পুরুষ
ফটো উপলব্ধ

167 UYN2445377
নাম : কৌশিক দাস
পিতার নাম: দিনেশ দাস
বাড়ির নং : এন0055
বয়স : 23 লিঙ্গ : পুরুষ
ফটো উপলব্ধ

168 UYN1855766
নাম : অচিন্ত্য দাস
পিতার নাম: পশুপতি দাস
বাড়ির নং : n0004
বয়স : 30 লিঙ্গ : পুরুষ
ফটো উপলব্ধ

169 UYN2064574
নাম : রিংকি দাস
স্বামীর নাম: সুজয় কুমার দাস
বাড়ির নং : N0064
বয়স : 28 লিঙ্গ : মহিলা
ফটো উপলব্ধ

170 UYN2655264
নাম : সুষমা দাস
স্বামীর নাম: সন্তোষ দাস
বাড়ির নং : n0064
বয়স : 66 লিঙ্গ : মহিলা
ফটো উপলব্ধ

171 JSL2891919
নাম : চম্পকলতা দাস
স্বামীর নাম: কৃষ্ণ দাস
বাড়ির নং : n0330
বয়স : 38 লিঙ্গ : মহিলা
ফটো উপলব্ধ

172 UYN2609741
নাম : মুক্তী দাস
স্বামীর নাম: সুশীলচন্দ্র দাস
বাড়ির নং : এন0366
বয়স : 56 লিঙ্গ : মহিলা
ফটো উপলব্ধ

173 WB/07/045/108540
নাম : দুলাল দাস
পিতার নাম: রঘুনাথ দাস
বাড়ির নং : n0072
বয়স : 53 লিঙ্গ : পুরুষ
ফটো উপলব্ধ

174 UYN2404697
নাম : রুদ্র দাস
পিতার নাম: প্রকাশ দাস
বাড়ির নং : N0254
বয়স : 24 লিঙ্গ : পুরুষ
ফটো উপলব্ধ

175 WB/07/045/108538
নাম : শঙ্কর দাস
পিতার নাম: রঘুনাথ দাস
বাড়ির নং : n0073
বয়স : 57 লিঙ্গ : পুরুষ
ফটো উপলব্ধ

176 IIJ0932947
নাম : গঙ্গা দাস
স্বামীর নাম: আনন্দ দাস
বাড়ির নং : এন0249
বয়স : 27 লিঙ্গ : মহিলা
ফটো উপলব্ধ

177 UYN1095751
নাম : বাপি দাস
পিতার নাম: রাজকুমার দাস
বাড়ির নং : n0020
বয়স : 37 লিঙ্গ : পুরুষ
ফটো উপলব্ধ

178 UYN2510790
নাম : মামনি দাস
মায়ের নাম: আরতি দাস
বাড়ির নং : এন0305
বয়স : 25 লিঙ্গ : মহিলা
ফটো উপলব্ধ

179 UYN1616614
নাম : সন্দীপ দাস
পিতার নাম: শঙ্কর দাস
বাড়ির নং : n0073
বয়স : 30 লিঙ্গ : পুরুষ
ফটো উপলব্ধ

180 UYN2567436
নাম : রিমা দাস
পিতার নাম: সাধন দাস
বাড়ির নং : এন0255
বয়স : 22 লিঙ্গ : মহিলা
ফটো উপলব্ধ

181 RDH2064632
নাম : সম্পিতা গুই দাস
স্বামীর নাম: সুদীপ দাস
বাড়ির নং : এন0015
বয়স : 29 লিঙ্গ : মহিলা
ফটো উপলব্ধ

182 UYN1753490
নাম : সব্যসাচী দাস
পিতার নাম: সুধাকর দাস
বাড়ির নং : n0067
বয়স : 30 লিঙ্গ : পুরুষ
ফটো উপলব্ধ

183 IQR1511252
নাম : পুজা দাস
পিতার নাম: সুশীল দাস
বাড়ির নং : এন0366
বয়স : 25 লিঙ্গ : মহিলা
ফটো উপলব্ধ

184 UYN1484393
নাম : তমাল প্রিয় দাস
পিতার নাম: প্রবোধ কুমার দাস
বাড়ির নং : n0041
বয়স : 31 লিঙ্গ : পুরুষ
ফটো উপলব্ধ

185 UYN2706398
নাম : দুলালী দাস
স্বামীর নাম: রঞ্জন দাস
বাড়ির নং : n0071
বয়স : 52 লিঙ্গ : মহিলা
ফটো উপলব্ধ

186 UYN2600831
নাম : দেবব্রত দাস
পিতার নাম: দুলাল দাস
বাড়ির নং : এন0047
বয়স : 31 লিঙ্গ : পুরুষ
ফটো উপলব্ধ

187 JSL2546604
নাম : মিলন দাস
পিতার নাম: সুবল দাস
বাড়ির নং : n0064
বয়স : 42 লিঙ্গ : পুরুষ
ফটো উপলব্ধ

188 WB/07/045/108508
নাম : অমল কৃষ্ণ দাস
পিতার নাম: কিশোরী কান্ত দাস
বাড়ির নং : n0053
বয়স : 69 লিঙ্গ : পুরুষ
ফটো উপলব্ধ

189 UYN2718815
নাম : রুপকুমার দাস
পিতার নাম: শৈলেশ দাস
বাড়ির নং : n0026
বয়স : 76 লিঙ্গ : পুরুষ
ফটো উপলব্ধ

190 UYN1095785
নাম : দেবব্রত দাস
পিতার নাম: মাতঙ্গ দাস
বাড়ির নং : n0010
বয়স : 34 লিঙ্গ : পুরুষ
ফটো উপলব্ধ

191 UYN0999508
নাম : চঞ্চল দাস
পিতার নাম: রঞ্জন দাস
বাড়ির নং : n0006
বয়স : 36 লিঙ্গ : পুরুষ
ফটো উপলব্ধ

192 UYN1616580
নাম : বিট্টু দাস
পিতার নাম: কালিপদ দাস
বাড়ির নং : n0062
বয়স : 30 লিঙ্গ : পুরুষ
ফটো উপলব্ধ

193 JSL2999639
নাম : লক্ষী দাস
স্বামীর নাম: কালিপদ দাস
বাড়ির নং : n0062
বয়স : 56 লিঙ্গ : মহিলা
ফটো উপলব্ধ

194 JSL2546331
নাম : যমুনা দাস
স্বামীর নাম: হরিপদ দাস
বাড়ির নং : n0062
বয়স : 47 লিঙ্গ : মহিলা
ফটো উপলব্ধ

195 WB/07/045/108506
নাম : গায়ত্রী দাস
স্বামীর নাম: কমলকৃষ্ণ দাস
বাড়ির নং : n0053
বয়স : 66 লিঙ্গ : মহিলা
ফটো উপলব্ধ

196 UYN1221035
নাম : টুম্পা সরকার(দাস)
স্বামীর নাম: সঞ্জয় দাস
বাড়ির নং : n0064
বয়স : 36 লিঙ্গ : মহিলা
ফটো উপলব্ধ

197 UYN1095876
নাম : সুজয় কুমার দাস
পিতার নাম: সন্তোষ দাস
বাড়ির নং : n0064
বয়স : 36 লিঙ্গ : পুরুষ
ফটো উপলব্ধ

198 UYN1095819
নাম : পার্থ দাস
পিতার নাম: পঞ্চানন দাস
বাড়ির নং : n0064
বয়স : 38 লিঙ্গ : পুরুষ
ফটো উপলব্ধ

199 UYN1753516
নাম : পিঙ্কু দাস
পিতার নাম: পরিমল দাস
বাড়ির নং : n0063
বয়স : 29 লিঙ্গ : পুরুষ
ফটো উপলব্ধ

200 UYN0999482
নাম : উমা দাস
স্বামীর নাম: সঞ্জয় দাস
বাড়ির নং : n0036
বয়স : 42 লিঙ্গ : মহিলা
ফটো উপলব্ধ

201 JSL2546463
নাম : কনকলতা দাস
স্বামীর নাম: মাতঙ্গ দাস
বাড়ির নং : n0042
বয়স : 44 লিঙ্গ : মহিলা
ফটো উপলব্ধ

202 UYN2722296
নাম : মাতঙ্গ দাস
পিতার নাম: কালাচাঁদ দাস
বাড়ির নং : n0042
বয়স : 58 লিঙ্গ : পুরুষ
ফটো উপলব্ধ

203 JSL2893402
নাম : উমারানী দাস
স্বামীর নাম: প্রদীপ কুমার দাস
বাড়ির নং : n0041
বয়স : 41 লিঙ্গ : মহিলা
ফটো উপলব্ধ

204 JSL1648021
নাম : প্রদীপ কুমার দাস
পিতার নাম: প্রফুল্ল কুমার দাস
বাড়ির নং : n0041
বয়স : 47 লিঙ্গ : পুরুষ
ফটো উপলব্ধ

205 JSL1305473
নাম : প্রবোধ দাস
পিতার নাম: প্রফুল্ল দাস
বাড়ির নং : n0041
বয়স : 57 লিঙ্গ : পুরুষ
ফটো উপলব্ধ

206 UYN0238139
নাম : সঞ্জয় দাস
পিতার নাম: গোবিন্দ দাস
বাড়ির নং : n0036
বয়স : 41 লিঙ্গ : পুরুষ
ফটো উপলব্ধ

207 UYN1710904
নাম : মৃনাল কুমার দাস
পিতার নাম: সুদর্শন দাস
বাড়ির নং : n0061
বয়স : 37 লিঙ্গ : পুরুষ
ADJUDICATION
ফটো উপলব্ধ

208 JSL2546554
নাম : প্রনব দাস
পিতার নাম: সুদর্শন দাস
বাড়ির নং : n0061
বয়স : 44 লিঙ্গ : পুরুষ
ফটো উপলব্ধ

209 WB/07/045/108539
নাম : গৌরী দাস
স্বামীর নাম: শঙ্কর দাস
বাড়ির নং : n0033
বয়স : 53 লিঙ্গ : মহিলা
ফটো উপলব্ধ

210 UYN2036515
নাম : সুপ্রিয়া দাস
স্বামীর নাম: সুজন দাস
বাড়ির নং : N 0085
বয়স : 26 লিঙ্গ : মহিলা
ফটো উপলব্ধ

211 UYN2036465
নাম : রিয়া দাস
পিতার নাম: হরিপদ দাস
বাড়ির নং : N0062
বয়স : 27 লিঙ্গ : মহিলা
ADJUDICATION
ফটো উপলব্ধ

212 WB/07/045/108491
নাম : মিনতী দাস
স্বামীর নাম: তারাপদ দাস
বাড়ির নং : n0049
বয়স : 68 লিঙ্গ : মহিলা
ফটো উপলব্ধ

213 UYN1753508
নাম : শ্রীকান্ত দাস
পিতার নাম: গৌর দাস
বাড়ির নং : n0048
বয়স : 29 লিঙ্গ : পুরুষ
ফটো উপলব্ধ

214 JSL2999720
নাম : শ্রীমন্ত দাস
পিতার নাম: লক্ষ্মীকান্ত দাস
বাড়ির নং : n0003
বয়স : 44 লিঙ্গ : পুরুষ
ফটো উপলব্ধ

215 UYN2781052
নাম : জবা দাস
স্বামীর নাম: নারায়ন দাস
বাড়ির নং : n0061
বয়স : 51 লিঙ্গ : মহিলা
ফটো উপলব্ধ

216 UYN1484336
নাম : অমিত দাস
পিতার নাম: নারায়ন দাস
বাড়ির নং : n0015
বয়স : 35 লিঙ্গ : পুরুষ
ফটো উপলব্ধ

217 UYN1484310
নাম : সুদীপ দাস
পিতার নাম: নারায়ন দাস
বাড়ির নং : n0015
বয়স : 34 লিঙ্গ : পুরুষ
ফটো উপলব্ধ

218 JSL2546265
নাম : চায়না দাস
স্বামীর নাম: মনোরঞ্জন দাস
বাড়ির নং : n0055
বয়স : 46 লিঙ্গ : মহিলা
ফটো উপলব্ধ

219 UYN1616648
নাম : চন্দন দাস
পিতার নাম: রতন দাস
বাড়ির নং : n0055
বয়স : 33 লিঙ্গ : পুরুষ
ফটো উপলব্ধ

220 UYN1484401
নাম : চিরঞ্জিৎ দাস
পিতার নাম: অমল কৃষ্ণ দাস
বাড়ির নং : n0053
বয়স : 31 লিঙ্গ : পুরুষ
ফটো উপলব্ধ

221 JSL1650746
নাম : সঞ্জয় কুমার দাস
পিতার নাম: কমল কৃষ্ণ দাস
বাড়ির নং : n0053
বয়স : 47 লিঙ্গ : পুরুষ
ফটো উপলব্ধ

222 WB/07/045/108553
নাম : জ্যোৎস্না দাস
স্বামীর নাম: শম্ভু দাস
বাড়ির নং : n0019
বয়স : 69 লিঙ্গ : মহিলা
ফটো উপলব্ধ

223 WB/07/045/108515
নাম : দীপালী দাস
স্বামীর নাম: নন্দদুলাল দাস
বাড়ির নং : n0075
বয়স : 54 লিঙ্গ : মহিলা
ফটো উপলব্ধ

224 WB/07/045/108556
নাম : সুভদ্রা দাস
স্বামীর নাম: আনন্দ দাস
বাড়ির নং : n0074
বয়স : 63 লিঙ্গ : মহিলা
ফটো উপলব্ধ

225 UYN1616788
নাম : গোপা দাস
পিতার নাম: চন্দ্র কান্ত দাস
বাড়ির নং : n0010
বয়স : 37 লিঙ্গ : মহিলা
ফটো উপলব্ধ

226 JSL2546539
নাম : গৌরাঙ্গ দাস
পিতার নাম: চন্দ্র কান্ত দাস
বাড়ির নং : n0010
বয়স : 40 লিঙ্গ : পুরুষ
ফটো উপলব্ধ

227 WB/07/045/108877
নাম : রতন দাস
পিতার নাম: ক্ষিতীশ দাস
বাড়ির নং : n0055
বয়স : 66 লিঙ্গ : পুরুষ
ফটো উপলব্ধ

228 UYN2738540
নাম : অর্চনা দাস
স্বামীর নাম: সনাতন দাস
বাড়ির নং : n0055
বয়স : 53 লিঙ্গ : মহিলা
ফটো উপলব্ধ

229 WB/07/045/108499
নাম : সনাতন দাস
পিতার নাম: ক্ষিতীশ দাস
বাড়ির নং : n0055
বয়স : 69 লিঙ্গ : পুরুষ
ফটো উপলব্ধ

230 WB/07/045/108878
নাম : গায়ত্রী দাস
স্বামীর নাম: রতন দাস
বাড়ির নং : n0055
বয়স : 51 লিঙ্গ : মহিলা
ফটো উপলব্ধ

231 UYN1616663
নাম : কৃষ্ণ দাস
পিতার নাম: সনাতন দাস
বাড়ির নং : n0055
বয়স : 31 লিঙ্গ : পুরুষ
ফটো উপলব্ধ

232 JSL2893444
নাম : মৌসুমী দাস
স্বামীর নাম: সামন্ত দাস
বাড়ির নং : n0049
বয়স : 38 লিঙ্গ : মহিলা
ফটো উপলব্ধ

233 UYN1221027
নাম : মমতা সাহা দাস
স্বামীর নাম: পার্থ দাস
বাড়ির নং : n0064
বয়স : 38 লিঙ্গ : মহিলা
ফটো উপলব্ধ

234 UYN2020949
নাম : অজয় দাস
পিতার নাম: অমর দাস
বাড়ির নং : n0088
বয়স : 27 লিঙ্গ : পুরুষ
ফটো উপলব্ধ

235 UYN1616572
নাম : মানব কুমার দাস
পিতার নাম: মনোরঞ্জন দাস
বাড়ির নং : n0050
বয়স : 33 লিঙ্গ : পুরুষ
ফটো উপলব্ধ

236 UYN2036648
নাম : রাধিকা চৌধুরী(দাস)
স্বামীর নাম: চঞ্চল দাস
বাড়ির নং : N0006
বয়স : 27 লিঙ্গ : মহিলা
ফটো উপলব্ধ

237 UYN2036598
নাম : লক্ষী দাস
স্বামীর নাম: হারাধন দাস
বাড়ির নং : N0004
বয়স : 27 লিঙ্গ : মহিলা
ফটো উপলব্ধ

238 WB/07/045/108493
নাম : কাজল দাস
পিতার নাম: তারাপদ দাস
বাড়ির নং : n0049
বয়স : 50 লিঙ্গ : পুরুষ
ফটো উপলব্ধ

239 UYN2036630
নাম : অনুশ্রী দাস
পিতার নাম: শ্রীদাম চন্দ্র দাস
বাড়ির নং : N0047
বয়স : 26 লিঙ্গ : মহিলা
ফটো উপলব্ধ

240 JSL2546448
নাম : নয়ন দাস
পিতার নাম: তারাপদ দাস
বাড়ির নং : n0049
বয়স : 45 লিঙ্গ : পুরুষ
ফটো উপলব্ধ

241 JSL2546422
নাম : মল্লিকা দাস
স্বামীর নাম: জয়ন্ত দাস
বাড়ির নং : n0049
বয়স : 44 লিঙ্গ : মহিলা
ফটো উপলব্ধ

242 UYN1855915
নাম : সুজয় দাস
পিতার নাম: নারায়ন দাস
বাড়ির নং : n0061
বয়স : 32 লিঙ্গ : পুরুষ
ফটো উপলব্ধ

243 UYN2696458
নাম : রিয়া মাঝি দাস
স্বামীর নাম: মৃণাল কুমার দাস
বাড়ির নং : এন0061
বয়স : 24 লিঙ্গ : মহিলা
ফটো উপলব্ধ

244 UYN1855832
নাম : দিপালী দাস (হালদার)
স্বামীর নাম: মিলন দাস
বাড়ির নং : n0064
বয়স : 41 লিঙ্গ : মহিলা
ফটো উপলব্ধ

245 UYN1220995
নাম : অষ্টমী দাস
স্বামীর নাম: নয়ন দাস
বাড়ির নং : n0049
বয়স : 34 লিঙ্গ : মহিলা
ফটো উপলব্ধ

246 UYN1855782
নাম : সঞ্জয় দাস
পিতার নাম: সুকুমার দাস
বাড়ির নং : n0293
বয়স : 30 লিঙ্গ : পুরুষ
ফটো উপলব্ধ

247 UYN1616564
নাম : তাপস দাস
পিতার নাম: মনোরঞ্জন দাস
বাড়ির নং : n0050
বয়স : 30 লিঙ্গ : পুরুষ
ফটো উপলব্ধ

248 JSL2546430
নাম : রিঙ্কু দাস
স্বামীর নাম: কাজল দাস
বাড়ির নং : n0049
বয়স : 44 লিঙ্গ : মহিলা
ফটো উপলব্ধ

249 UYN2036531
নাম : সুমন দাস
পিতার নাম: বিধান দাস
বাড়ির নং : N0022
বয়স : 27 লিঙ্গ : পুরুষ
ফটো উপলব্ধ

250 UYN1855857
নাম : মান্টি দাস
স্বামীর নাম: মিহির দাস
বাড়ির নং : n0064
বয়স : 28 লিঙ্গ : মহিলা
ফটো উপলব্ধ

251 UYN1855816
নাম : সন্টু দাস
পিতার নাম: শঙ্কর দাস
বাড়ির নং : n0073
বয়স : 29 লিঙ্গ : পুরুষ
ফটো উপলব্ধ

252 UYN1855923
নাম : পিঙ্কি দাস
স্বামীর নাম: শ্যাম দাস
বাড়ির নং : n0078
বয়স : 28 লিঙ্গ : মহিলা
ফটো উপলব্ধ

253 UYN1855881
নাম : মৌমিতা দাস
স্বামীর নাম: অদ্বৈত্য দাস
বাড়ির নং : n0048
বয়স : 30 লিঙ্গ : মহিলা
ফটো উপলব্ধ

254 UYN2036705
নাম : রীনা বসাক(দাস)
স্বামীর নাম: চন্দন দাস
বাড়ির নং : N0055
বয়স : 28 লিঙ্গ : মহিলা
ফটো উপলব্ধ

255 UYN2036523
নাম : মানা দাস
স্বামীর নাম: প্রকাশ দাস
বাড়ির নং : N0019
বয়স : 28 লিঙ্গ : মহিলা
ফটো উপলব্ধ

256 UYN2036655
নাম : শিউলী দাস
স্বামীর নাম: গৌড় দাস
বাড়ির নং : N0253
বয়স : 29 লিঙ্গ : মহিলা
ফটো উপলব্ধ

257 WB/07/045/108492
নাম : জয়ন্ত দাস
পিতার নাম: তারাপদ দাস
বাড়ির নং : n0049
বয়স : 54 লিঙ্গ : পুরুষ
ফটো উপলব্ধ

258 UYN1855824
নাম : বিকি দাস
পিতার নাম: রাজ কুমার দাস
বাড়ির নং : n0060
বয়স : 28 লিঙ্গ : পুরুষ
ফটো উপলব্ধ

259 JVR2400505
নাম : ছন্দারানী দাস(মন্ডল)
স্বামীর নাম: পুতুল চন্দ্র মন্ডল
বাড়ির নং : n0321
বয়স : 43 লিঙ্গ : মহিলা
ফটো উপলব্ধ

260 UYN1484492
নাম : সঞ্চিতা প্রমানিক
স্বামীর নাম: বাপি প্রমানিক
বাড়ির নং : n0066
বয়স : 38 লিঙ্গ : মহিলা
ফটো উপলব্ধ

261 UYN2176584
নাম : ভাস্কর প্রামাণিক
পিতার নাম: বিশ্বনাথ প্রামাণিক
বাড়ির নং : এন0059
বয়স : 25 লিঙ্গ : পুরুষ
ফটো উপলব্ধ

262 WB/07/045/108592
নাম : বিশ্বনাথ প্রামানিক
পিতার নাম: ভক্তি প্রামানিক
বাড়ির নং : n0059
বয়স : 54 লিঙ্গ : পুরুষ
ফটো উপলব্ধ

263 UYN2072973
নাম : পূজা দাস
স্বামীর নাম: অনুপ দাস
বাড়ির নং : N0059
বয়স : 27 লিঙ্গ : মহিলা
ফটো উপলব্ধ

264 JSL2546695
নাম : অনুপ দাস
পিতার নাম: মদন দাস
বাড়ির নং : n0059
বয়স : 44 লিঙ্গ : পুরুষ
ফটো উপলব্ধ

265 JSL2546687
নাম : সুচিত্রা প্রামানিক
স্বামীর নাম: বিশ্বনাথ প্রামানিক
বাড়ির নং : n0059
বয়স : 45 লিঙ্গ : মহিলা
ফটো উপলব্ধ

266 UYN2405256
নাম : পিন্টু পহাড়ি
মায়ের নাম: শ্যামলী পহাড়ি
বাড়ির নং : N0125
বয়স : 30 লিঙ্গ : পুরুষ
ফটো উপলব্ধ

267 UYN2064491
নাম : প্রকাশ পাণ্ডে
পিতার নাম: বীরেন পাণ্ডে
বাড়ির নং : N0277
বয়স : 29 লিঙ্গ : পুরুষ
ADJUDICATION ORDER
ফটো উপলব্ধ

268 UYN2402790
নাম : দীপঙ্কর পাণ্ডে
পিতার নাম: নিরঞ্জন পাণ্ডে
বাড়ির নং : N0275
বয়স : 26 লিঙ্গ : পুরুষ
ADJUDICATION ORDER
ফটো উপলব্ধ

Q 269 UYN2510410
নাম : লাবনী পাণ্ডে
পিতার নাম: বীরেন পাণ্ডে
বাড়ির নং : এন0277
বয়স : 24 লিঙ্গ : মহিলা
DELETED
ফটো উপলব্ধ

270 UYN2500882
নাম : কাজলী পাণ্ডে
পিতার নাম: নিরঞ্জন পাণ্ডে
বাড়ির নং : এন0275
বয়স : 28 লিঙ্গ : মহিলা
ফটো উপলব্ধ

Q 271 UYN1978543
নাম : শুভ পাণ্ডে
পিতার নাম: বীরেন পাণ্ডে
বাড়ির নং : 0277
বয়স : 27 লিঙ্গ : পুরুষ
DELETED
ফটো উপলব্ধ

272 JSL2085645
নাম : শুক্লা পাল
স্বামীর নাম: অসিত পাল
বাড়ির নং : n0009
বয়স : 44 লিঙ্গ : মহিলা
ফটো উপলব্ধ

273 UYN1616705
নাম : বন্দনা পাল
স্বামীর নাম: স্বপন পাল
বাড়ির নং : n0009
বয়স : 36 লিঙ্গ : মহিলা
ফটো উপলব্ধ

274 UYN1616739
নাম : শ্যামলী পাল
স্বামীর নাম: সমর কুমার পাল
বাড়ির নং : n0031
বয়স : 31 লিঙ্গ : মহিলা
ফটো উপলব্ধ

275 WB/07/045/108577
নাম : রেণু পাল
স্বামীর নাম: রবি পাল
বাড়ির নং : n0024
বয়স : 78 লিঙ্গ : মহিলা
ফটো উপলব্ধ

276 JSL2546661
নাম : আশারানী পাল
স্বামীর নাম: দিলীপ পাল
বাড়ির নং : n0034
বয়স : 47 লিঙ্গ : মহিলা
ফটো উপলব্ধ

277 WB/07/045/108569
নাম : সুজল পাল
পিতার নাম: গৌরলাল পাল
বাড়ির নং : n0031
বয়স : 71 লিঙ্গ : পুরুষ
ফটো উপলব্ধ

278 UYN1366145
নাম : স্বপ্না রুদ্র পাল
স্বামীর নাম: বিপুল পাল
বাড়ির নং : এন0024
বয়স : 36 লিঙ্গ : মহিলা
ফটো উপলব্ধ

279 JSL1697804
নাম : বিপুল কুমার পাল
পিতার নাম: রবী পাল
বাড়ির নং : এন0024
বয়স : 47 লিঙ্গ : পুরুষ
ফটো উপলব্ধ

280 UYN1616762
নাম : রীনা পাল
স্বামীর নাম: অশোক কুমার পাল
বাড়ির নং : n0009
বয়স : 33 লিঙ্গ : মহিলা
ফটো উপলব্ধ

281 UYN1095793
নাম : রঞ্জন পাল
পিতার নাম: রতিকান্ত পাল
বাড়ির নং : n0052
বয়স : 35 লিঙ্গ : পুরুষ
ফটো উপলব্ধ

282 JSL2085579
নাম : নিতাই পাল
পিতার নাম: নিশিকান্ত পাল
বাড়ির নং : n0052
বয়স : 43 লিঙ্গ : পুরুষ
ফটো উপলব্ধ

283 WB/07/045/108590
নাম : বিষ্ণু পাল
পিতার নাম: ননীগোপাল পাল
বাড়ির নং : n0052
বয়স : 56 লিঙ্গ : পুরুষ
ফটো উপলব্ধ

284 UYN1221092
নাম : বাসন্তী পাল
স্বামীর নাম: নিরঞ্জন পাল
বাড়ির নং : n0056
বয়স : 34 লিঙ্গ : মহিলা
ফটো উপলব্ধ

285 UYN0999524
নাম : সুশান্ত পাল
পিতার নাম: নিমাই পাল
বাড়ির নং : n0057
বয়স : 35 লিঙ্গ : পুরুষ
ফটো উপলব্ধ

286 UYN1978501
নাম : রিমা পাল
পিতার নাম: রতন পাল
বাড়ির নং : 0025
বয়স : 27 লিঙ্গ : মহিলা
ফটো উপলব্ধ

287 WZJ1780279
নাম : রাম পাল
পিতার নাম: বসু পাল
বাড়ির নং : এন0364
বয়স : 26 লিঙ্গ : পুরুষ
ফটো উপলব্ধ

288 UYN2707982
নাম : দিলীপ পাল
পিতার নাম: রবি পাল
বাড়ির নং : n0034
বয়স : 54 লিঙ্গ : পুরুষ
ফটো উপলব্ধ

289 WB/07/045/108564
নাম : চায়না পাল
স্বামীর নাম: রতিকান্ত পাল
বাড়ির নং : n0052
বয়স : 61 লিঙ্গ : মহিলা
ফটো উপলব্ধ

290 JSL2085603
নাম : কৃষ্ণ পাল
পিতার নাম: রবি পাল
বাড়ির নং : n0024
বয়স : 44 লিঙ্গ : পুরুষ
ফটো উপলব্ধ

291 UYN2533248
নাম : বিষম চন্দ্র পাল
পিতার নাম: প্রান বল্লভ পাল
বাড়ির নং : n0056
বয়স : 56 লিঙ্গ : পুরুষ
ফটো উপলব্ধ

292 JSL1651199
নাম : কৃষ্ণ পাল
পিতার নাম: ননীগোপাল পাল
বাড়ির নং : n0052
বয়স : 49 লিঙ্গ : পুরুষ
ফটো উপলব্ধ

293 JSL3152931
নাম : লক্ষন পাল
পিতার নাম: নিতাই পাল
বাড়ির নং : n0057
বয়স : 38 লিঙ্গ : পুরুষ
ফটো উপলব্ধ

294 UYN2157790
নাম : রিতা পাল
স্বামীর নাম: কৃষ্ণ পাল
বাড়ির নং : নং0001
বয়স : 30 লিঙ্গ : মহিলা
ফটো উপলব্ধ

295 WB/07/045/108587
নাম : সুনিতা পাল
স্বামীর নাম: নিমাই পাল
বাড়ির নং : n0057
বয়স : 71 লিঙ্গ : মহিলা
ফটো উপলব্ধ

296 WB/07/045/108586
নাম : নিমাই পাল
পিতার নাম: ঢলু পাল
বাড়ির নং : n0057
বয়স : 81 লিঙ্গ : পুরুষ
ফটো উপলব্ধ

297 JSL2085629
নাম : অশোক কুমার পাল
পিতার নাম: নারায়ন চন্দ্র পাল
বাড়ির নং : n0009
বয়স : 45 লিঙ্গ : পুরুষ
ফটো উপলব্ধ

298 JSL2546653
নাম : কল্পনা পাল
স্বামীর নাম: বিষ্ণু পাল
বাড়ির নং : n0052
বয়স : 45 লিঙ্গ : মহিলা
ফটো উপলব্ধ

299 UYN1484435
নাম : মৌমিতা পাল
স্বামীর নাম: পরিতোষ পাল
বাড়ির নং : n0054
বয়স : 36 লিঙ্গ : মহিলা
ফটো উপলব্ধ

300 JSL2085660
নাম : পরিতোষ পাল
পিতার নাম: মনীন্দ্র পাল
বাড়ির নং : n0054
বয়স : 44 লিঙ্গ : পুরুষ
ফটো উপলব্ধ

301 WB/07/045/108563
নাম : রতিকান্ত পাল
পিতার নাম: ননীগোপাল পাল
বাড়ির নং : n0052
বয়স : 69 লিঙ্গ : পুরুষ
ফটো উপলব্ধ

302 WB/07/045/108561
নাম : নিশিকান্ত পাল
পিতার নাম: ননীগোপাল পাল
বাড়ির নং : n0052
বয়স : 77 লিঙ্গ : পুরুষ
ফটো উপলব্ধ

303 JSL2085637
নাম : অসিত পাল
পিতার নাম: নারায়ন চন্দ্র পাল
বাড়ির নং : n0009
বয়স : 48 লিঙ্গ : পুরুষ
ফটো উপলব্ধ

304 UYN2613537
নাম : অভিজিৎ পাল
পিতার নাম: রতন পাল
বাড়ির নং : এন0025
বয়স : 21 লিঙ্গ : পুরুষ
ফটো উপলব্ধ

305 UYN2510808
নাম : সান্তনা পাল
পিতার নাম: বিষ্ণু পাল
বাড়ির নং : এন0052
বয়স : 23 লিঙ্গ : মহিলা
ফটো উপলব্ধ

306 UYN2601862
নাম : দীনবন্ধু পাল
পিতার নাম: কৃষ্ণ পাল
বাড়ির নং : এন0052
বয়স : 22 লিঙ্গ : পুরুষ
ফটো উপলব্ধ

307 UYN2602969
নাম : সঙ্গীতা পাল
স্বামীর নাম: সুসান্ত পাল
বাড়ির নং : এন0057
বয়স : 22 লিঙ্গ : মহিলা
ফটো উপলব্ধ

308 UYN2669810
নাম : রতন পাল
পিতার নাম: রবি পাল
বাড়ির নং : n0025
বয়স : 51 লিঙ্গ : পুরুষ
ফটো উপলব্ধ

309 WB/07/045/108585
নাম : শ্যামলী পাল
স্বামীর নাম: নিতাই পাল
বাড়ির নং : n0057
বয়স : 63 লিঙ্গ : মহিলা
ফটো উপলব্ধ

310 UYN2152338
নাম : ভবানী পাল
পিতার নাম: বিষ্ণু পাল
বাড়ির নং : এন0052
বয়স : 25 লিঙ্গ : মহিলা
ফটো উপলব্ধ

311 WB/07/045/108584
নাম : নিতাই পাল
পিতার নাম: ঢলু পাল
বাড়ির নং : n0057
বয়স : 76 লিঙ্গ : পুরুষ
ফটো উপলব্ধ

312 WB/07/045/108562
নাম : প্রতীমা পাল
স্বামীর নাম: নিশিকান্ত পাল
বাড়ির নং : n0052
বয়স : 66 লিঙ্গ : মহিলা
ফটো উপলব্ধ

313 WB/07/045/108582
নাম : অঞ্জলী পাল
স্বামীর নাম: বল্লভ পাল
বাড়ির নং : n0056
বয়স : 71 লিঙ্গ : মহিলা
ফটো উপলব্ধ

314 UYN1616796
নাম : শিউলি পাল
স্বামীর নাম: বিষম চন্দ্র পাল
বাড়ির নং : n0056
বয়স : 38 লিঙ্গ : মহিলা
ফটো উপলব্ধ

315 UYN1855741
নাম : গোবিন্দ পাল
পিতার নাম: কৃষ্ণ পাল
বাড়ির নং : n0052
বয়স : 29 লিঙ্গ : পুরুষ
ফটো উপলব্ধ

316 JSL2085686
নাম : নিরঞ্জন পাল
পিতার নাম: বল্লভ পাল
বাড়ির নং : n0056
বয়স : 43 লিঙ্গ : পুরুষ
ফটো উপলব্ধ

317 JSL1697770
নাম : মৌসুমী পাল
স্বামীর নাম: রতন পাল
বাড়ির নং : n0025
বয়স : 46 লিঙ্গ : মহিলা
ফটো উপলব্ধ

318 UYN2509768
নাম : মিতু পাল
স্বামীর নাম: রঞ্জন পাল
বাড়ির নং : এন0052
বয়স : 24 লিঙ্গ : মহিলা
ফটো উপলব্ধ

319 JSL2085652
নাম : স্বপন পাল
পিতার নাম: নারায়ন পাল
বাড়ির নং : n0009
বয়স : 42 লিঙ্গ : পুরুষ
ফটো উপলব্ধ

320 JSL3152949
নাম : যুগল পাল
পিতার নাম: সুজল পাল
বাড়ির নং : n0031
বয়স : 38 লিঙ্গ : পুরুষ
ফটো উপলব্ধ

321 WB/07/045/108573
নাম : সুমতি পাল
স্বামীর নাম: নারায়ন পাল
বাড়ির নং : n0009
বয়স : 71 লিঙ্গ : মহিলা
ফটো উপলব্ধ

322 UYN1855907
নাম : নমিতা পাল
স্বামীর নাম: যুগল পাল
বাড়ির নং : n0031
বয়স : 30 লিঙ্গ : মহিলা
ফটো উপলব্ধ

323 UYN2581908
নাম : নিপা বরুই
স্বামীর নাম: নিমল কর্মকার
বাড়ির নং : এন0091
বয়স : 25 লিঙ্গ : মহিলা
ফটো উপলব্ধ

324 UYN2567501
নাম : সুমিত্রা বসাক
পিতার নাম: নিমাই বসাক
বাড়ির নং : এন0181
বয়স : 22 লিঙ্গ : মহিলা
ফটো উপলব্ধ

325 UYN2157949
নাম : বিক্রম বসাক
পিতার নাম: গণেশ বসাক
বাড়ির নং : নং0181
বয়স : 26 লিঙ্গ : পুরুষ
ফটো উপলব্ধ

326 UYN2157808
নাম : বিশ্বজিত বসাক
পিতার নাম: সুধীর বসাক
বাড়ির নং : নং0214
বয়স : 33 লিঙ্গ : পুরুষ
ফটো উপলব্ধ

UNDER ADJUDICATION

327 UYN2157816
নাম : সৌদামনি বসাক
স্বামীর নাম: বিশ্বজিত বসাক
বাড়ির নং : নং0214
বয়স : 27 লিঙ্গ : মহিলা
ফটো উপলব্ধ

328 WB/07/045/108595
নাম : গীতা বিশ্বাস
স্বামীর নাম: জগতমনী বিশ্বাস
বাড়ির নং : n0045
বয়স : 66 লিঙ্গ : মহিলা
ফটো উপলব্ধ

329 UYN1616770
নাম : যোগীতা বিশ্বাস
স্বামীর নাম: কৃষ্ণ বিশ্বাস
বাড়ির নং : n0038
বয়স : 41 লিঙ্গ : মহিলা
ফটো উপলব্ধ

330 WB/07/045/108886
নাম : ছন্দা বিশ্বাস
স্বামীর নাম: অরবিন্দু বিশ্বাস
বাড়ির নং : n0037
বয়স : 53 লিঙ্গ : মহিলা
ফটো উপলব্ধ

331 WB/07/045/108608
নাম : অমিয় বিশ্বাস
পিতার নাম: নীলমনি বিশ্বাস
বাড়ির নং : n0027
বয়স : 62 লিঙ্গ : পুরুষ
ফটো উপলব্ধ

332 UYN1484344
নাম : সুরজিত বিশ্বাস
পিতার নাম: নিখিল বিশ্বাস
বাড়ির নং : n0284
বয়স : 32 লিঙ্গ : পুরুষ
ফটো উপলব্ধ

333 UYN2713444
নাম : ভীম বিশ্বাস
পিতার নাম: নীলমনি বিশ্বাস
বাড়ির নং : n0038
বয়স : 49 লিঙ্গ : পুরুষ
ফটো উপলব্ধ

334 WB/07/045/108885
নাম : অরবিন্দ বিশ্বাস
পিতার নাম: নীলমনি বিশ্বাস
বাড়ির নং : n0037
বয়স : 58 লিঙ্গ : পুরুষ
ফটো উপলব্ধ

335 WB/07/045/108600
নাম : কৃষ্ণ বিশ্বাস
পিতার নাম: নীলমনি বিশ্বাস
বাড়ির নং : n0038
বয়স : 56 লিঙ্গ : পুরুষ
ফটো উপলব্ধ

336 WB/07/045/108884
নাম : পারুল বিশ্বাস
স্বামীর নাম: নীলমনি বিশ্বাস
বাড়ির নং : n0038
বয়স : 81 লিঙ্গ : মহিলা
ফটো উপলব্ধ

337 UYN1616804
নাম : সোমা বিশ্বাস
স্বামীর নাম: ভীম বিশ্বাস
বাড়ির নং : n0038
বয়স : 49 লিঙ্গ : মহিলা
ফটো উপলব্ধ

338 UYN2696490
নাম : কোয়েল বিশ্বাস
পিতার নাম: কৃষ্ণ বিশ্বাস
বাড়ির নং : এন0038
বয়স : 20 লিঙ্গ : মহিলা
ফটো উপলব্ধ

339 UYN1095777
নাম : মিলন বিশ্বাস
পিতার নাম: অমিয় বিশ্বাস
বাড়ির নং : n0027
বয়স : 35 লিঙ্গ : পুরুষ
ফটো উপলব্ধ

340 WB/07/045/108609
নাম : জ্যোৎস্না বিশ্বাস
স্বামীর নাম: অমিয় বিশ্বাস
বাড়ির নং : n0027
বয়স : 56 লিঙ্গ : মহিলা
ফটো উপলব্ধ

341 WB/07/045/108602
নাম : অনিল বিশ্বাস
পিতার নাম: বনমালি বিশ্বাস
বাড়ির নং : n0013
বয়স : 61 লিঙ্গ : পুরুষ
ফটো উপলব্ধ

342 UYN0238923
নাম : কাকলি বিশ্বাস
পিতার নাম: অনিল বিশ্বাস
বাড়ির নং : n0013
বয়স : 48 লিঙ্গ : মহিলা
ফটো উপলব্ধ

343 UYN2157881
নাম : স্বরূপ বিশ্বাস
পিতার নাম: অরবিন্দ বিশ্বাস
বাড়ির নং : নং0037
বয়স : 29 লিঙ্গ : পুরুষ
ফটো উপলব্ধ

344 WB/07/045/108607
নাম : পলি বিশ্বাস
স্বামীর নাম: সুনিল বিশ্বাস
বাড়ির নং : n0013
বয়স : 50 লিঙ্গ : মহিলা
ফটো উপলব্ধ

345 UYN1616598
নাম : সাহেব বিশ্বাস
পিতার নাম: অনিল বিশ্বাস
বাড়ির নং : n0013
বয়স : 30 লিঙ্গ : পুরুষ
ফটো উপলব্ধ

346 JSL1306356
নাম : অলোকা বিশ্বাস
স্বামীর নাম: উজ্জ্বল মনি বিশ্বাস
বাড়ির নং : n0044
বয়স : 63 লিঙ্গ : মহিলা
ফটো উপলব্ধ

347 JSL2546752
নাম : আরতি দাস (বিশ্বাস)
স্বামীর নাম: ভূজঙ্গমণি বিশ্বাস
বাড়ির নং : n0045
বয়স : 51 লিঙ্গ : মহিলা
ফটো উপলব্ধ

348 UYN2157857
নাম : অরূপ বিশ্বাস
পিতার নাম: অরবিন্দ বিশ্বাস
বাড়ির নং : নং0037
বয়স : 32 লিঙ্গ : পুরুষ
ফটো উপলব্ধ

349 UYN2260974
নাম : উজ্জ্বল মণি বিশ্বাস
পিতার নাম: নৃত্যগোপাল বিশ্বাস
বাড়ির নং : n0044
বয়স : 72 লিঙ্গ : পুরুষ
ফটো উপলব্ধ

350 UYN2615151
নাম : মিনতী সাহা বিশ্বাস
স্বামীর নাম: সাহেব বিশ্বাস
বাড়ির নং : এন0013
বয়স : 23 লিঙ্গ : মহিলা
ফটো উপলব্ধ

351 UYN2157865
নাম : রিম্পা বিশ্বাস
পিতার নাম: অরবিন্দু বিশ্বাস
বাড়ির নং : নং0037
বয়স : 27 লিঙ্গ : মহিলা
ফটো উপলব্ধ

352 JSL2893436
নাম : শুভাশীষ বিশ্বাস
পিতার নাম: উজ্জ্বল মণি বিশ্বাস
বাড়ির নং : n0044
বয়স : 38 লিঙ্গ : পুরুষ
ফটো উপলব্ধ

353 UYN1616622
নাম : চিরঞ্জিত বিশ্বাস
পিতার নাম: নিখিল বিশ্বাস
বাড়ির নং : n0013
বয়স : 30 লিঙ্গ : পুরুষ
ফটো উপলব্ধ

354 JSL2546745
নাম : আরতী বিশ্বাস
স্বামীর নাম: নিখিল বিশ্বাস
বাড়ির নং : n0013
বয়স : 49 লিঙ্গ : মহিলা
ফটো উপলব্ধ

355 UYN0238907
নাম : বিষোকা বিশ্বাস
স্বামীর নাম: বনমালি বিশ্বাস
বাড়ির নং : n0013
বয়স : 73 লিঙ্গ : মহিলা
ফটো উপলব্ধ

356 ZST1506989
নাম : সুস্মিতা দাস বিশ্বাস
স্বামীর নাম: শুভাশীষ বিশ্বাস
বাড়ির নং : নং0044
বয়স : 31 লিঙ্গ : মহিলা
ফটো উপলব্ধ

357 WB/07/045/108597
নাম : ভূজঙ্গমনী বিশ্বাস
পিতার নাম: নৃত্যগোপাল বিশ্বাস
বাড়ির নং : n0045
বয়স : 62 লিঙ্গ : পুরুষ
ফটো উপলব্ধ

358 JSL1306604
নাম : শৈলেন্দ্র মোহন বিশ্বাস
পিতার নাম: জগৎমনি বিশ্বাস
বাড়ির নং : n0045
বয়স : 48 লিঙ্গ : পুরুষ
ফটো উপলব্ধ

359 UYN2404937
নাম : আশা দাস বিশ্বাস
স্বামীর নাম: মিলন বিশ্বাস
বাড়ির নং : N0027
বয়স : 24 লিঙ্গ : মহিলা
ফটো উপলব্ধ

360 JSL2546760
নাম : শোভন বিশ্বাস
পিতার নাম: জগতমনী বিশ্বাস
বাড়ির নং : n0045
বয়স : 42 লিঙ্গ : পুরুষ
ফটো উপলব্ধ

361 UYN2251387
নাম : সুনিল বিশ্বাস
পিতার নাম: বনমালি বিশ্বাস
বাড়ির নং : n0013
বয়স : 64 লিঙ্গ : পুরুষ
ফটো উপলব্ধ

362 UYN2036614
নাম : পপি মন্ডল(বিশ্বাস)
স্বামীর নাম: শৈলেন্দ্র মোহন বিশ্বাস
বাড়ির নং : n0045
বয়স : 36 লিঙ্গ : মহিলা
ফটো উপলব্ধ

363 JSL3152626
নাম : হিমাংশু ভট্ট
পিতার নাম: শিবশংকর ভট্ট
বাড়ির নং : n0092
বয়স : 38 লিঙ্গ : পুরুষ
ফটো উপলব্ধ

364 UYN0999532
নাম : তুলি ভট্ট
স্বামীর নাম: নিতাই ভট্ট
বাড়ির নং : n0043
বয়স : 41 লিঙ্গ : মহিলা
ফটো উপলব্ধ

365 JSL2447720
নাম : অংশুমান ভট্ট
পিতার নাম: শিবশঙ্কর ভট্ট
বাড়ির নং : n0290
বয়স : 41 লিঙ্গ : পুরুষ
ফটো উপলব্ধ

366 WB/07/045/108611
নাম : নিতাই শঙ্কর ভট্ট
পিতার নাম: নির্মল কুমার ভট্ট
বাড়ির নং : n0043
বয়স : 51 লিঙ্গ : পুরুষ
ফটো উপলব্ধ

367 UYN2383297
নাম : শুভঙ্কর মন্ডল
মায়ের নাম: আল্পনা মন্ডল
বাড়ির নং : 08
বয়স : 24 লিঙ্গ : পুরুষ
ফটো উপলব্ধ

368 IIJ0675520
নাম : সপ্তমী মন্ডল
পিতার নাম: দুঃখু মন্ডল
বাড়ির নং : এন0058
বয়স : 37 লিঙ্গ : মহিলা
ফটো উপলব্ধ

369 WB/07/045/108887
নাম : শেফালী মণ্ডল
স্বামীর নাম: শম্ভু মণ্ডল
বাড়ির নং : n0008
বয়স : 65 লিঙ্গ : মহিলা
ফটো উপলব্ধ

370 UYN0239293
নাম : সীমা মন্ডল
স্বামীর নাম: শ্রীবাস মন্ডল
বাড়ির নং : n0029
বয়স : 39 লিঙ্গ : মহিলা
ফটো উপলব্ধ

371 WB/07/045/108618
নাম : বিশ্বজিত মণ্ডল
পিতার নাম: বিধুভূষন মণ্ডল
বাড়ির নং : n0058
বয়স : 52 লিঙ্গ : পুরুষ
ফটো উপলব্ধ

372 UYN1484500
নাম : বন্দীকা মন্ডল
স্বামীর নাম: অমিত মন্ডল
বাড়ির নং : n0046
বয়স : 33 লিঙ্গ : মহিলা
ফটো উপলব্ধ

373 WB/07/045/108630
নাম : শ্রীবাস মণ্ডল
পিতার নাম: ভুদেব মণ্ডল
বাড়ির নং : n0029
বয়স : 51 লিঙ্গ : পুরুষ
ফটো উপলব্ধ

374 UYN1484419
নাম : বিক্রম মন্ডল
পিতার নাম: রতন মন্ডল
বাড়ির নং : n0030
বয়স : 31 লিঙ্গ : পুরুষ
ফটো উপলব্ধ

375 UYN1484443
নাম : সংঘমিত্রা মন্ডল
স্বামীর নাম: অনুপ মন্ডল
বাড়ির নং : n0008
বয়স : 39 লিঙ্গ : মহিলা
ফটো উপলব্ধ

376 UYN1221050
নাম : অমিতা মন্ডল
পিতার নাম: শম্ভু মন্ডল
বাড়ির নং : n0008
বয়স : 41 লিঙ্গ : মহিলা
ফটো উপলব্ধ

377 JSL2546802
নাম : আলপনা মণ্ডল
স্বামীর নাম: মনোজ মণ্ডল
বাড়ির নং : n0008
বয়স : 41 লিঙ্গ : মহিলা
ফটো উপলব্ধ

378 JSL1651520
নাম : অনুপ মণ্ডল
পিতার নাম: শম্ভু মণ্ডল
বাড়ির নং : n0008
বয়স : 44 লিঙ্গ : পুরুষ
ফটো উপলব্ধ

379 JSL2546810
নাম : মনোজ মণ্ডল
পিতার নাম: শম্ভু মণ্ডল
বাড়ির নং : n0008
বয়স : 42 লিঙ্গ : পুরুষ
ফটো উপলব্ধ

380 UYN1616689
নাম : উন্নতি পাল
স্বামীর নাম: নিতাই পাল
বাড়ির নং : n0058
বয়স : 32 লিঙ্গ : মহিলা
ফটো উপলব্ধ

381 UYN1095769
নাম : গোপাল মন্ডল
পিতার নাম: সুবোধ চন্দ্র মন্ডল
বাড়ির নং : n0028
বয়স : 35 লিঙ্গ : পুরুষ
ফটো উপলব্ধ

382 UYN1484476
নাম : চুমকী হালদার (মন্ডল)
স্বামীর নাম: শ্যামল মন্ডল
বাড়ির নং : n0014
বয়স : 34 লিঙ্গ : মহিলা
ফটো উপলব্ধ

383 UYN2064525
নাম : সাগর মণ্ডল
পিতার নাম: বিজয় মণ্ডল
বাড়ির নং : N0077
বয়স : 26 লিঙ্গ : পুরুষ
ফটো উপলব্ধ

384 UYN1978469
নাম : অষ্টমী মণ্ডল
পিতার নাম: বিজয় মণ্ডল
বাড়ির নং : N0077
বয়স : 33 লিঙ্গ : মহিলা
ফটো উপলব্ধ

385 WB/07/045/108629
নাম : বিকাশ মণ্ডল
পিতার নাম: ভুদেব মণ্ডল
বাড়ির নং : n0029
বয়স : 54 লিঙ্গ : পুরুষ
ফটো উপলব্ধ

386 JSL1649334
নাম : বিশ্বরূপ মণ্ডল
পিতার নাম: বিধুভূষণ মণ্ডল
বাড়ির নং : n0058
বয়স : 47 লিঙ্গ : পুরুষ
ফটো উপলব্ধ

387 WB/07/045/108614
নাম : শকুন্তলা মণ্ডল
স্বামীর নাম: মঙ্গল মণ্ডল
বাড়ির নং : n0005
বয়স : 61 লিঙ্গ : মহিলা
ফটো উপলব্ধ

388 JSL1650308
নাম : সনজিৎ কুমার মণ্ডল
পিতার নাম: বিধুভূষন মণ্ডল
বাড়ির নং : n0058
বয়স : 60 লিঙ্গ : পুরুষ
ফটো উপলব্ধ

389 SEU1581552
নাম : রুমকী ঘোষ মন্ডল
স্বামীর নাম: গোপাল মন্ডল
বাড়ির নং : এন0028
বয়স : 28 লিঙ্গ : মহিলা
ফটো উপলব্ধ

390 JSL1650738
নাম : অমিত কুমার মন্ডল
পিতার নাম: সুবোধ মন্ডল
বাড়ির নং : n0046
বয়স : 46 লিঙ্গ : পুরুষ
ফটো উপলব্ধ

391 UYN1194190
নাম : লিলি দাস (মন্ডল)
স্বামীর নাম: সনজিৎ কুমার মন্ডল
বাড়ির নং : n0058
বয়স : 40 লিঙ্গ : মহিলা
ফটো উপলব্ধ

392 JSL2546836
নাম : অসিত কুমার মণ্ডল
পিতার নাম: সুবোধ মণ্ডল
বাড়ির নং : n0046
বয়স : 45 লিঙ্গ : পুরুষ
ফটো উপলব্ধ

393 UYN2733616
নাম : দীনবন্ধু মণ্ডল
পিতার নাম: বিশ্বম্বর মণ্ডল
বাড়ির নং : n0030
বয়স : 53 লিঙ্গ : পুরুষ
ফটো উপলব্ধ

394 UYN1095835
নাম : খুশী সাহা (মন্ডল)
স্বামীর নাম: বিশ্বজিৎ মন্ডল
বাড়ির নং : n0058
বয়স : 36 লিঙ্গ : মহিলা
ফটো উপলব্ধ

395 UYN1366137
নাম : পিঙ্কি দাস(মন্ডল)
স্বামীর নাম: দীনবন্ধু মন্ডল
বাড়ির নং : n0030
বয়স : 37 লিঙ্গ : মহিলা
ফটো উপলব্ধ

396 UYN0999557
নাম : বাবলী মণ্ডল
স্বামীর নাম: উদয় মণ্ডল
বাড়ির নং : n0030
বয়স : 41 লিঙ্গ : মহিলা
ফটো উপলব্ধ

397 UYN1221084
নাম : মুনমুন মন্ডল
স্বামীর নাম: পরিতোষ মন্ডল
বাড়ির নং : n0005
বয়স : 35 লিঙ্গ : মহিলা
ফটো উপলব্ধ

398 UYN0239269
নাম : অনিতা মন্ডল
পিতার নাম: বিজয় মন্ডল
বাড়ির নং : n0077
বয়স : 37 লিঙ্গ : মহিলা
ফটো উপলব্ধ

399 WB/07/045/108627
নাম : বিজয় মণ্ডল
স্বামীর নাম: ভুদেব মণ্ডল
বাড়ির নং : n0077
বয়স : 57 লিঙ্গ : মহিলা
ফটো উপলব্ধ

400 UYN2248003
নাম : সুবোধ মণ্ডল
পিতার নাম: বিশ্বম্বর মণ্ডল
বাড়ির নং : n0046
বয়স : 71 লিঙ্গ : পুরুষ
ফটো উপলব্ধ

401 UYN2615177
নাম : তুষার মন্ডল
পিতার নাম: উদয় মন্ডল
বাড়ির নং : এন0030
বয়স : 21 লিঙ্গ : পুরুষ
ফটো উপলব্ধ

402 UYN2279578
নাম : অঞ্জলী মণ্ডল
স্বামীর নাম: সুবোধ মণ্ডল
বাড়ির নং : n0046
বয়স : 61 লিঙ্গ : মহিলা
ফটো উপলব্ধ

403 JSL2546844
নাম : উত্তম মণ্ডল
পিতার নাম: ভুদেব মণ্ডল
বাড়ির নং : n0014
বয়স : 43 লিঙ্গ : পুরুষ
ফটো উপলব্ধ

404 UYN2278497
নাম : রতন মণ্ডল
পিতার নাম: বিশ্বম্বর মণ্ডল
বাড়ির নং : n0030
বয়স : 58 লিঙ্গ : পুরুষ
ফটো উপলব্ধ

405 JSL2548444
নাম : পরিতোষ মন্ডল
পিতার নাম: মঙ্গল মন্ডল
বাড়ির নং : এন0005
বয়স : 40 লিঙ্গ : পুরুষ
ফটো উপলব্ধ

406 UYN2226397
নাম : সবিতা মণ্ডল
স্বামীর নাম: সুবোধ চন্দ্র মন্ডল
বাড়ির নং : n0028
বয়স : 53 লিঙ্গ : মহিলা
ফটো উপলব্ধ

407 JSL2085868
নাম : শ্যামল মন্ডল
পিতার নাম: ভুদেব মণ্ডল
বাড়ির নং : n0014
বয়স : 42 লিঙ্গ : পুরুষ
ফটো উপলব্ধ

408 UYN2294692
নাম : সঙ্গীতা মন্ডল
স্বামীর নাম: রতন মণ্ডল
বাড়ির নং : n0030
বয়স : 52 লিঙ্গ : মহিলা
ফটো উপলব্ধ

409 JSL0187591
নাম : সুবোধ চন্দ্র মণ্ডল
পিতার নাম: ভূদেব চন্দ্র মন্ডল
বাড়ির নং : n0028
বয়স : 59 লিঙ্গ : পুরুষ
ফটো উপলব্ধ

410 UYN2614758
নাম : তুলিকা মন্ডল
পিতার নাম: বিকাশ মন্ডল
বাড়ির নং : এন0306
বয়স : 21 লিঙ্গ : মহিলা
ফটো উপলব্ধ

411 WZJ1750272
নাম : দ্রৌপদী সিংহ মন্ডল
স্বামীর নাম: সাগর মন্ডল
বাড়ির নং : এন0077
বয়স : 26 লিঙ্গ : মহিলা
ফটো উপলব্ধ

412 UYN1855840
নাম : কনিকা দেওয়ান (মন্ডল)
স্বামীর নাম: অসিত কুমার মন্ডল
বাড়ির নং : n0046
বয়স : 31 লিঙ্গ : মহিলা
ফটো উপলব্ধ

413 UYN2306918
নাম : উদয় মণ্ডল
পিতার নাম: বিশ্বম্বর মণ্ডল
বাড়ির নং : n0030
বয়স : 50 লিঙ্গ : পুরুষ
ফটো উপলব্ধ

414 UYN2696409
নাম : জয়িতা মন্ডল
স্বামীর নাম: বিক্রম মন্ডল
বাড়ির নং : এন0030
বয়স : 24 লিঙ্গ : মহিলা
ফটো উপলব্ধ

415 WB/07/045/108631
নাম : হারাধন মণ্ডল
পিতার নাম: বিশ্বম্বর মণ্ডল
বাড়ির নং : n0017
বয়স : 66 লিঙ্গ : পুরুষ
ফটো উপলব্ধ

416 UYN2036549
নাম : শিল্পী মন্ডল
স্বামীর নাম: বাপন মন্ডল
বাড়ির নং : N0012
বয়স : 26 লিঙ্গ : মহিলা
ফটো উপলব্ধ

417 UYN1484427
নাম : বাপন মন্ডল
পিতার নাম: প্রভাত মন্ডল
বাড়ির নং : n0012
বয়স : 31 লিঙ্গ : পুরুষ
ফটো উপলব্ধ

418 WB/07/045/108637
নাম : প্রভাত মণ্ডল
পিতার নাম: আসু মণ্ডল
বাড়ির নং : n0012
বয়স : 53 লিঙ্গ : পুরুষ
ফটো উপলব্ধ

419 WB/07/045/108632
নাম : সরস্বতী মণ্ডল
স্বামীর নাম: হারাধন মণ্ডল
বাড়ির নং : n0017
বয়স : 55 লিঙ্গ : মহিলা
ফটো উপলব্ধ

420 UYN0999540
নাম : স্মৃতি মণ্ডল
স্বামীর নাম: সুভাষ মণ্ডল
বাড়ির নং : n0012
বয়স : 36 লিঙ্গ : মহিলা
ফটো উপলব্ধ

421 JSL2546828
নাম : সুভাষ মণ্ডল
পিতার নাম: আসু মণ্ডল
বাড়ির নং : n0012
বয়স : 45 লিঙ্গ : পুরুষ
ফটো উপলব্ধ

422 WB/07/045/108639
নাম : প্রার্থনা মণ্ডল
স্বামীর নাম: প্রভাত মণ্ডল
বাড়ির নং : n0012
বয়স : 51 লিঙ্গ : মহিলা
ফটো উপলব্ধ

423 UYN2404366
নাম : প্রসেনজীৎ মন্ডল
পিতার নাম: কৃষ্ণ মন্ডল
বাড়ির নং : N0318
বয়স : 24 লিঙ্গ : পুরুষ
ADJUDICATION
ফটো উপলব্ধ

424 UYN1376243
নাম : সালিকা মন্ডল
স্বামীর নাম: কৃষ্ণ মন্ডল
বাড়ির নং : n0316
বয়স : 32 লিঙ্গ : মহিলা
ফটো উপলব্ধ

425 UYN2157964
নাম : সুশিল মন্ডল
পিতার নাম: রতন মন্ডল
বাড়ির নং : নং0174
বয়স : 26 লিঙ্গ : পুরুষ
ফটো উপলব্ধ

426 UYN1120617
নাম : কৃষ্ণ মন্ডল
পিতার নাম: চৈতন্য মন্ডল
বাড়ির নং : n0317
বয়স : 44 লিঙ্গ : পুরুষ
ফটো উপলব্ধ

427 IIJ0416396
নাম : জলকুমারী মন্ডল
স্বামীর নাম: নথু মন্ডল
বাড়ির নং : এন0097
বয়স : 36 লিঙ্গ : মহিলা
ফটো উপলব্ধ

428 UYN2404549
নাম : সঞ্জু মন্ডল
মায়ের নাম: উপমা মন্ডল
বাড়ির নং : N0269
বয়স : 24 লিঙ্গ : পুরুষ
UNDER ADJUDICATION
ফটো উপলব্ধ

429 UYN2383180
নাম : সুকদেব মন্ডল
পিতার নাম: শিবু মন্ডল
বাড়ির নং : 108
বয়স : 30 লিঙ্গ : পুরুষ
ফটো উপলব্ধ

430 UYN2282010
নাম : গায়ত্রী মন্ডল
স্বামীর নাম: বিজয় মন্ডল
বাড়ির নং : n0016
বয়স : 53 লিঙ্গ : মহিলা
ফটো উপলব্ধ

431 UYN2157824
নাম : নিলিমা মন্ডল
স্বামীর নাম: ছোটলাল মন্ডল
বাড়ির নং : নং0107
বয়স : 30 লিঙ্গ : মহিলা
UNDER ADJUDICATION
ফটো উপলব্ধ

432 UYN2423218
নাম : মামুনী মন্ডল
স্বামীর নাম: প্রসেনজীৎ মন্ডল
বাড়ির নং : N0109
বয়স : 27 লিঙ্গ : মহিলা
ফটো উপলব্ধ

433 JSL2545077
নাম : টুসী মন্ডল
স্বামীর নাম: বিকাশ মন্ডল
বাড়ির নং : এন0029
বয়স : 43 লিঙ্গ : মহিলা
ফটো উপলব্ধ

434 UYN2157923
নাম : ভোলা মন্ডল
পিতার নাম: নিতাই মন্ডল
বাড়ির নং : নং0134
বয়স : 25 লিঙ্গ : পুরুষ
ফটো উপলব্ধ

Q 435 UYN2157931
নাম : সুমিতা মন্ডল
স্বামীর নাম: নয়ন মন্ডল
বাড়ির নং : নং0155
বয়স : 26 লিঙ্গ : মহিলা
DELETED
ফটো উপলব্ধ

436 UYN2157907
নাম : অধিকা রানী মন্ডল
স্বামীর নাম: জয়দেব মন্ডল
বাড়ির নং : নং0108
বয়স : 28 লিঙ্গ : মহিলা
ফটো উপলব্ধ

437 UYN1366111
নাম : অমিত মন্ডল
পিতার নাম: সাধন মন্ডল
বাড়ির নং : n0069
বয়স : 32 লিঙ্গ : পুরুষ
UNDER ADJUDICATION
ফটো উপলব্ধ

438 UYN2064483
নাম : শ্যামলী বসাক(মণ্ডল)
স্বামীর নাম: অমিত মণ্ডল
বাড়ির নং : N0069
বয়স : 27 লিঙ্গ : মহিলা
ফটো উপলব্ধ

439 UYN2176600
নাম : প্রদীপ্ত মন্ডল
পিতার নাম: গয়ানাথ মন্ডল
বাড়ির নং : এন0260
বয়স : 25 লিঙ্গ : পুরুষ
ফটো উপলব্ধ

440 UYN2020964
নাম : কোয়েল মন্ডল দাস
স্বামীর নাম: ভৈরব দাস
বাড়ির নং : n0264
বয়স : 27 লিঙ্গ : মহিলা
ফটো উপলব্ধ

441 UYN2404242
নাম : লক্ষ্মী মন্ডল পাহাড়ি
স্বামীর নাম: বাবলু পাহাড়ি
বাড়ির নং : N0351
বয়স : 24 লিঙ্গ : মহিলা
ফটো উপলব্ধ

442 UYN2402378
নাম : শিল্পী মন্ডল মাঝী
স্বামীর নাম: গোপাল মাঝী
বাড়ির নং : n0164
বয়স : 26 লিঙ্গ : মহিলা
ফটো উপলব্ধ

443 UYN1855808
নাম : চুমকী চৌধুরী (মহলদার)
স্বামীর নাম: রাজা মহলদার
বাড়ির নং : n0289
বয়স : 29 লিঙ্গ : মহিলা
ফটো উপলব্ধ

444 JSL2545069
নাম : রাজা মহলদার
পিতার নাম: ভোলা মহলদার
বাড়ির নং : n0289
বয়স : 40 লিঙ্গ : পুরুষ
ফটো উপলব্ধ

445 WB/07/045/108640
নাম : ভোলা মহলদার
পিতার নাম: লুদয় মহলদার
বাড়ির নং : n0023
বয়স : 63 লিঙ্গ : পুরুষ
ফটো উপলব্ধ

446 UYN1095744
নাম : পঙ্কজ মহলদার
পিতার নাম: ভোলা মহলদার
বাড়ির নং : n0023
বয়স : 34 লিঙ্গ : পুরুষ
ফটো উপলব্ধ

447 WB/07/045/108641
নাম : গায়ত্রী মহলদার
স্বামীর নাম: ভোলা মহলদার
বাড়ির নং : n0023
বয়স : 56 লিঙ্গ : মহিলা
ফটো উপলব্ধ

448 UYN2465359
নাম : পরিতোষ মাঝি
পিতার নাম: হরিবোল মাঝি
বাড়ির নং : এন0165
বয়স : 24 লিঙ্গ : পুরুষ
ফটো উপলব্ধ

449 UYN2550192
নাম : মিলি মাঝী (মণ্ডল)
স্বামীর নাম: জীবন মন্ডল
বাড়ির নং : এন0156
বয়স : 22 লিঙ্গ : মহিলা
ফটো উপলব্ধ

450 UYN1240522
নাম : যমুনা রায় (সরকার)
স্বামীর নাম: বাবু রায়
বাড়ির নং : n0359
বয়স : 40 লিঙ্গ : মহিলা
ফটো উপলব্ধ

Q 451 YTU1867498
নাম : বাবু রায়
পিতার নাম: অধীর রায়
বাড়ির নং : এন0359
বয়স : 45 লিঙ্গ : পুরুষ
DELETED
ফটো উপলব্ধ

452 UYN2222412
নাম : নির্মালেংদু লাহিড়ী
পিতার নাম: হেমেন্দ্র নাথ লাহিড়ী
বাড়ির নং : n0018
বয়স : 78 লিঙ্গ : পুরুষ
ফটো উপলব্ধ

453 WB/07/045/108643
নাম : কল্পনা লাহেড়ী
স্বামীর নাম: নির্মলেন্দু লাহেড়ী
বাড়ির নং : n0018
বয়স : 67 লিঙ্গ : মহিলা
ফটো উপলব্ধ

454 UYN2553204
নাম : তন্ময় শীল
পিতার নাম: মিলন শীল
বাড়ির নং : এন0094
বয়স : 22 লিঙ্গ : পুরুষ
ফটো উপলব্ধ

455 UYN2404192
নাম : সঙ্গীতা সরকার
পিতার নাম: ভীষ্ম সরকার
বাড়ির নং : N0350
বয়স : 24 লিঙ্গ : মহিলা
UNDER ADJUDICATION
ফটো উপলব্ধ

456 UYN2157956
নাম : বিষ্ণু সরকার
পিতার নাম: নিমাই সরকার
বাড়ির নং : নং0202
বয়স : 25 লিঙ্গ : পুরুষ
ফটো উপলব্ধ

457 UYN2615060
নাম : সত্যম সরকার
পিতার নাম: পিন্টু সরকার
বাড়ির নং : এন0345
বয়স : 22 লিঙ্গ : পুরুষ
ফটো উপলব্ধ

458 UYN2398089
নাম : প্রীতি সরকার
স্বামীর নাম: গোপেশ সরকার
বাড়ির নং : N0171
বয়স : 30 লিঙ্গ : মহিলা
ফটো উপলব্ধ

459 UYN1748698
নাম : অশোক সাহা
পিতার নাম: বোকা সাহা
বাড়ির নং : নং340
বয়স : 59 লিঙ্গ : পুরুষ
UNDER ADJUDICATION
ফটো উপলব্ধ

460 WB/07/045/108644
নাম : দিলীপ সাহানী
পিতার নাম: পিতম্বর সাহানী
বাড়ির নং : n0040
বয়স : 61 লিঙ্গ : পুরুষ
ফটো উপলব্ধ

461 WB/07/045/108893
নাম : লক্ষী সাহানী
স্বামীর নাম: দিলীপ সাহানী
বাড়ির নং : n0040
বয়স : 56 লিঙ্গ : মহিলা
ফটো উপলব্ধ

462 UYN1614270
নাম : মিঠুন হালদার
পিতার নাম: সর্বেশ্বর হালদার
বাড়ির নং : n0347
বয়স : 36 লিঙ্গ : পুরুষ
ফটো উপলব্ধ

463 UYN1614296
নাম : ঊষা হালদার
স্বামীর নাম: মিঠুন হালদার
বাড়ির নং : n0346
বয়স : 34 লিঙ্গ : মহিলা
ফটো উপলব্ধ

464 UYN2101889
নাম : মধুমিতা দাস
স্বামীর নাম: ছোটন দাস
বাড়ির নং : নাজিরপুর
বয়স : 26 লিঙ্গ : মহিলা
ফটো উপলব্ধ

465 UYN2736080
নাম : সুস্মিতা মন্ডল
পিতার নাম: উজ্জ্বল মন্ডল
বাড়ির নং : বিদ্রোহী পল্লি
বয়স : 23 লিঙ্গ : মহিলা
ফটো উপলব্ধ

466 UYN2678522
নাম : মনোজ দাস
পিতার নাম: লালচাঁদ দাস
বাড়ির নং : এন0261
বয়স : 26 লিঙ্গ : পুরুষ
ফটো উপলব্ধ

467 UYN2678621
নাম : সোমা দাস
স্বামীর নাম: মনোজ দাস
বাড়ির নং : এন0261
বয়স : 21 লিঙ্গ : মহিলা
ফটো উপলব্ধ

468 UYN2696052
নাম : শুভজিৎ দাস
পিতার নাম: সামন্ত দাস
বাড়ির নং : এন0049
বয়স : 20 লিঙ্গ : পুরুষ
ফটো উপলব্ধ

469 YTU1947803
নাম : সুমনা কর্মকার দাস
স্বামীর নাম: শ্রীকান্ত দাস
বাড়ির নং : 51
বয়স : 25 লিঙ্গ : মহিলা
ফটো উপলব্ধ

470 UYN2678456
নাম : বিনীতা দাস
স্বামীর নাম: সঞ্জু মন্ডল
বাড়ির নং : এন0269
বয়স : 22 লিঙ্গ : মহিলা
ফটো উপলব্ধ

471 UYN2760072
নাম : রাখী রজক দাস
স্বামীর নাম: সন্দীপ দাস
বাড়ির নং : এন0033
বয়স : 19 লিঙ্গ : মহিলা
ফটো উপলব্ধ

472 UYN2761997
নাম : সুমিত্রা রায়
পিতার নাম: বাবু রায়
বাড়ির নং : এন0359
বয়স : 20 লিঙ্গ : মহিলা
ফটো উপলব্ধ

473 UYN2763639
নাম : প্রদ্যুত মন্ডল
পিতার নাম: পরিতোষ মন্ডল
বাড়ির নং : এন0005
বয়স : 19 লিঙ্গ : পুরুষ
ফটো উপলব্ধ

474 UYN2765287
নাম : বিনায়ক পাল
পিতার নাম: বিশাম চন্দ্র পাল
বাড়ির নং : এন0056
বয়স : 19 লিঙ্গ : পুরুষ
ফটো উপলব্ধ

475 UYN2766848
নাম : সুপ্রিয় দাস
পিতার নাম: শ্রীমন্ত দাস
বাড়ির নং : এন0003
বয়স : 19 লিঙ্গ : পুরুষ
ফটো উপলব্ধ

476 UYN2777100
নাম : সৌভিক বিশ্বাস
পিতার নাম: ভীম বিশ্বাস
বাড়ির নং : এন0038
বয়স : 19 লিঙ্গ : পুরুষ
ফটো উপলব্ধ

477 UYN2786044
নাম : প্রিয়াঙ্কা সাহা দাস
স্বামীর নাম: সন্তু দাস
বাড়ির নং : হাউস নং. 01
বয়স : 24 লিঙ্গ : মহিলা
ফটো উপলব্ধ

478 UYN2786515
নাম : পায়েল দে পাণ্ডে
স্বামীর নাম: শুভা পাণ্ডে
বাড়ির নং : নং
বয়স : 23 লিঙ্গ : মহিলা
ফটো উপলব্ধ

479 WB/07/045/108645
নাম : নারায়ন কর্মকার
পিতার নাম: শতিস কর্মকার
বাড়ির নং : n0091
বয়স : 67 লিঙ্গ : পুরুষ
ফটো উপলব্ধ

480 JSL2893451
নাম : নয়ন কর্মকার
পিতার নাম: নারায়ন কর্মকার
বাড়ির নং : n0091
বয়স : 39 লিঙ্গ : পুরুষ
ফটো উপলব্ধ

481 UYN1095884
নাম : নির্মল কর্মকার
পিতার নাম: নারায়ন কর্মকার
বাড়ির নং : n0091
বয়স : 35 লিঙ্গ : পুরুষ
ফটো উপলব্ধ

482 UYN1616820
নাম : কবিতা দাস
স্বামীর নাম: সুচন্দন দাস
বাড়ির নং : n0084
বয়স : 35 লিঙ্গ : মহিলা
ফটো উপলব্ধ

483 UYN2590107
নাম : আন্না দাস
স্বামীর নাম: সুশান্ত দাস
বাড়ির নং : n0084
বয়স : 56 লিঙ্গ : মহিলা
ফটো উপলব্ধ

484 WB/07/045/108664
নাম : মায়া দাস
স্বামীর নাম: পরেশ দাস
বাড়ির নং : n0090
বয়স : 71 লিঙ্গ : মহিলা
ফটো উপলব্ধ

485 UYN1366160
নাম : পিংকি দাস
স্বামীর নাম: শ্যামল দাস
বাড়ির নং : n0088
বয়স : 33 লিঙ্গ : মহিলা
ফটো উপলব্ধ

486 JSL2546901
নাম : লতা দাস
স্বামীর নাম: বিমল দাস
বাড়ির নং : n0090
বয়স : 41 লিঙ্গ : মহিলা
ফটো উপলব্ধ

487 WB/07/045/108665
নাম : বিমল দাস
পিতার নাম: পরেশ দাস
বাড়ির নং : n0090
বয়স : 57 লিঙ্গ : পুরুষ
ফটো উপলব্ধ

488 WB/07/045/108667
নাম : অঞ্জলী দাস
স্বামীর নাম: হরিমোহন দাস
বাড়ির নং : n0088
বয়স : 71 লিঙ্গ : মহিলা
ফটো উপলব্ধ

489 UYN2530822
নাম : মালতী দাস
স্বামীর নাম: গোপাল দাস
বাড়ির নং : n0086
বয়স : 57 লিঙ্গ : মহিলা
ফটো উপলব্ধ

490 UYN1484583
নাম : সঙ্গীতা দাস
স্বামীর নাম: সহদেব দাস
বাড়ির নং : n0085
বয়স : 32 লিঙ্গ : মহিলা
ফটো উপলব্ধ

491 WB/07/045/108651
নাম : শেফালী দাস
স্বামীর নাম: ঠাকুরদাস দাস
বাড়ির নং : n0085
বয়স : 57 লিঙ্গ : মহিলা
ফটো উপলব্ধ

492 UYN2532174
নাম : গোপাল দাস
পিতার নাম: সন্তোষ দাস
বাড়ির নং : n0086
বয়স : 68 লিঙ্গ : পুরুষ
ফটো উপলব্ধ

493 JSL2548451
নাম : জয়দেব দাস
পিতার নাম: ঠাকুরদাস দাস
বাড়ির নং : n0085
বয়স : 40 লিঙ্গ : পুরুষ
ফটো উপলব্ধ

494 JSL2893477
নাম : মৌসুমী দাস
স্বামীর নাম: জয়দেব দাস
বাড়ির নং : n0085
বয়স : 40 লিঙ্গ : মহিলা
ফটো উপলব্ধ

495 WB/07/045/108650
নাম : ঠাকুরদাস দাস
পিতার নাম: মঙ্গল দাস
বাড়ির নং : n0085
বয়স : 66 লিঙ্গ : পুরুষ
ফটো উপলব্ধ

496 UYN1484534
নাম : রতন দাস
পিতার নাম: সুশান্ত দাস
বাড়ির নং : n0084
বয়স : 33 লিঙ্গ : পুরুষ
ফটো উপলব্ধ

497 UYN1221100
নাম : মহাদেব দাস
পিতার নাম: মঙ্গল দাস
বাড়ির নং : n0085
বয়স : 42 লিঙ্গ : পুরুষ
ফটো উপলব্ধ

498 JSL2546869
নাম : শ্যামল দাস
পিতার নাম: হরিমোহন দাস
বাড়ির নং : n0088
বয়স : 41 লিঙ্গ : পুরুষ
ফটো উপলব্ধ

499 UYN2671741
নাম : শ্যাম দাস
পিতার নাম: বিমল দাস
বাড়ির নং : এন
বয়স : 22 লিঙ্গ : পুরুষ
ফটো উপলব্ধ

500 JSL2999811
নাম : জয়া দাস
স্বামীর নাম: অমর দাস
বাড়ির নং : n0088
বয়স : 41 লিঙ্গ : মহিলা
ফটো উপলব্ধ

501 WB/07/045/108668
নাম : অমর দাস
পিতার নাম: হরিমোহন দাস
বাড়ির নং : n0088
বয়স : 51 লিঙ্গ : পুরুষ
ফটো উপলব্ধ

502 WB/07/045/108669
নাম : পশুপতি দাস
পিতার নাম: বৈষ্ণব দাস
বাড়ির নং : n0087
বয়স : 69 লিঙ্গ : পুরুষ
ফটো উপলব্ধ

503 JSL3233590
নাম : সুজন দাস
পিতার নাম: ঠাকুরদাস দাস
বাড়ির নং : n0085
বয়স : 36 লিঙ্গ : পুরুষ
ফটো উপলব্ধ

504 JSL3233608
নাম : সহদেব দাস
পিতার নাম: ঠাকুরদাস দাস
বাড়ির নং : n0085
বয়স : 38 লিঙ্গ : পুরুষ
ফটো উপলব্ধ

505 UYN1095900
নাম : সুরথ দাস
পিতার নাম: পশুপতি দাস
বাড়ির নং : n0087
বয়স : 35 লিঙ্গ : পুরুষ
ফটো উপলব্ধ

506 WB/07/045/108670
নাম : ভাগিরথী দাস
স্বামীর নাম: পশুপতি দাস
বাড়ির নং : n0087
বয়স : 64 লিঙ্গ : মহিলা
ফটো উপলব্ধ

507 UYN1484542
নাম : সুচন্দন দাস
পিতার নাম: সুশান্ত দাস
বাড়ির নং : n0084
বয়স : 34 লিঙ্গ : পুরুষ
ফটো উপলব্ধ

508 UYN1484591
নাম : নীলম দাস
স্বামীর নাম: জগন্নাথ দাস
বাড়ির নং : n0090
বয়স : 31 লিঙ্গ : মহিলা
ফটো উপলব্ধ

Q 509 UYN1616838
নাম : সবিতা দাস
স্বামীর নাম: ত্রিনাথ দাস
বাড়ির নং :
বয়স : 37 লিঙ্গ : মহিলা
DELETED
ফটো উপলব্ধ

510 JSL2546919
নাম : ত্রিনাথ দাস
পিতার নাম: পরেশ দাস
বাড়ির নং : n0090
বয়স : 43 লিঙ্গ : পুরুষ
ফটো উপলব্ধ

511 UYN1855949
নাম : অপরাজিতা দাস
পিতার নাম: পশুপতি দাস
বাড়ির নং : n0087
বয়স : 29 লিঙ্গ : মহিলা
ফটো উপলব্ধ

512 UYN1855956
নাম : শিল্পী দাস
পিতার নাম: ঠাকুরদাস দাস
বাড়ির নং : n0085
বয়স : 31 লিঙ্গ : মহিলা
ফটো উপলব্ধ

513 UYN1095892
নাম : প্রসেনজিৎ বসাক
পিতার নাম: সুকুমার বসাক
বাড়ির নং : n0095
বয়স : 38 লিঙ্গ : পুরুষ
ফটো উপলব্ধ

514 UYN1616846
নাম : মামনি ঘোষ (বসাক)
স্বামীর নাম: প্রদীপ বসাক
বাড়ির নং : n0095
বয়স : 35 লিঙ্গ : মহিলা
ফটো উপলব্ধ

515 JSL3000148
নাম : প্রদীপ বসাক
পিতার নাম: সুকুমার বসাক
বাড়ির নং : n0095
বয়স : 40 লিঙ্গ : পুরুষ
ফটো উপলব্ধ

516 WB/07/046/177408
নাম : সুকুমার বসাক
পিতার নাম: নগেন বসাক
বাড়ির নং : n0095
বয়স : 56 লিঙ্গ : পুরুষ
ফটো উপলব্ধ

517 UYN1855964
নাম : রাখি বসাক
স্বামীর নাম: প্রসেনজিৎ বসাক
বাড়ির নং : n0095
বয়স : 28 লিঙ্গ : মহিলা
ফটো উপলব্ধ

518 WB/07/046/177031
নাম : ছবি বসাক
স্বামীর নাম: সুকুমার বসাক
বাড়ির নং : n0093
বয়স : 54 লিঙ্গ : মহিলা
ফটো উপলব্ধ

519 UYN1220987
নাম : মাধবী বসাক সাহা
স্বামীর নাম: সমর সাহা
বাড়ির নং : n0301
বয়স : 36 লিঙ্গ : মহিলা
ফটো উপলব্ধ

520 WB/07/045/108680
নাম : শিব শঙ্কর ভট্ট
পিতার নাম: নির্মল ভট্ট
বাড়ির নং : n0092
বয়স : 68 লিঙ্গ : পুরুষ
ফটো উপলব্ধ

521 UYN1855980
নাম : শিল্পা সাহা ভট্ট
স্বামীর নাম: হিমাংশু ভট্ট
বাড়ির নং : n0092
বয়স : 38 লিঙ্গ : মহিলা
ফটো উপলব্ধ

522 UYN2257467
নাম : সত্যভামা ভট্ট
স্বামীর নাম: শিব শঙ্কর ভট্ট
বাড়ির নং : n0092
বয়স : 61 লিঙ্গ : মহিলা
ফটো উপলব্ধ

523 UYN2629517
নাম : গোবর্ধন মন্ডল
পিতার নাম: সুরেশ মন্ডল
বাড়ির নং : এন0158
বয়স : 22 লিঙ্গ : পুরুষ
ফটো উপলব্ধ

524 UYN2465946
নাম : বিদ্যুৎ মন্ডল
পিতার নাম: দুলাল মন্ডল
বাড়ির নং : এন0264
বয়স : 23 লিঙ্গ : পুরুষ
ফটো উপলব্ধ

525 JSL3152956
নাম : পপিবালা শিল
স্বামীর নাম: মিলন শিল
বাড়ির নং : n0094
বয়স : 45 লিঙ্গ : মহিলা
ফটো উপলব্ধ

526 JSL2546950
নাম : রামপ্রসাদ শীল
পিতার নাম: সুবল শীল
বাড়ির নং : n0094
বয়স : 44 লিঙ্গ : পুরুষ
ফটো উপলব্ধ

527 UYN2533628
নাম : মিলন শীল
পিতার নাম: সুবল শীল
বাড়ির নং : n0094
বয়স : 49 লিঙ্গ : পুরুষ
ফটো উপলব্ধ

528 UYN1366178
নাম : মধুরিমা বিশ্বাস (শীল)
স্বামীর নাম: রাম প্রসাদ শীল
বাড়ির নং : n0094
বয়স : 35 লিঙ্গ : মহিলা
ফটো উপলব্ধ

529 UYN1221118
নাম : সুষমা শীল
পিতার নাম: যুগল কৃষ্ণ শীল
বাড়ির নং : n0094
বয়স : 33 লিঙ্গ : মহিলা
ফটো উপলব্ধ

530 UYN2312155
নাম : যুগল কৃষ্ণ শীল
পিতার নাম: সুবল চন্দ্র শীল
বাড়ির নং : n0094
বয়স : 56 লিঙ্গ : পুরুষ
ফটো উপলব্ধ

531 UYN2312189
নাম : সঞ্জনা শীল
স্বামীর নাম: যুগল কৃষ্ণ শীল
বাড়ির নং : n0094
বয়স : 52 লিঙ্গ : মহিলা
ফটো উপলব্ধ

532 UYN1855931
নাম : জয়দীপ শীল
পিতার নাম: যুগল কৃষ্ণ শীল
বাড়ির নং : n0094
বয়স : 29 লিঙ্গ : পুরুষ
ফটো উপলব্ধ

533 JSL2548311
নাম : হেমন্ত সরকার
পিতার নাম: যতীন সরকার
বাড়ির নং : এন0299
বয়স : 49 লিঙ্গ : পুরুষ
ফটো উপলব্ধ

534 JSL3233392
নাম : সমর সাহা
পিতার নাম: ফাগু সাহা
বাড়ির নং : n0296
বয়স : 41 লিঙ্গ : পুরুষ
UNDER ADJUDICATION
ফটো উপলব্ধ

Q 535 JSL2546182
নাম : ফাগু সাহা
পিতার নাম: মহন্ত সাহা
বাড়ির নং :
বয়স : 63 লিঙ্গ : পুরুষ
DELETED
ফটো উপলব্ধ

536 UYN1616812
নাম : পুতুল সাহা
স্বামীর নাম: শম্ভু সাহা
বাড়ির নং : n0295
বয়স : 30 লিঙ্গ : মহিলা
ফটো উপলব্ধ

Q 537 UYN1366087
নাম : সম্ভু সাহা
পিতার নাম: ফাগু সাহা
বাড়ির নং :
বয়স : 34 লিঙ্গ : পুরুষ
DELETED
ফটো উপলব্ধ

538 UYN2669760
নাম : ভরত হালদার
পিতার নাম: লেট নিতাঈ হালদার
বাড়ির নং : n0089
বয়স : 67 লিঙ্গ : পুরুষ
ফটো উপলব্ধ

539 UYN2668754
নাম : মিনতী হালদার
স্বামীর নাম: ভরত হালদার
বাড়ির নং : n0089
বয়স : 61 লিঙ্গ : মহিলা
ফটো উপলব্ধ

540 UYN2793818
নাম : বিট্টু দাস
পিতার নাম: মহাদেব দাস
বাড়ির নং : গণীপূর
বয়স : 19 লিঙ্গ : পুরুষ
ফটো উপলব্ধ

541 UYN2625473
নাম : পায়েল ওরাও
পিতার নাম: বিনয় ওরাও
বাড়ির নং : এন0311
বয়স : 22 লিঙ্গ : মহিলা
ফটো উপলব্ধ

542 UYN2553543
নাম : চন্দ্রিমা দাস
পিতার নাম: নিজ্জল দাস
বাড়ির নং : এন0165
বয়স : 22 লিঙ্গ : মহিলা
ফটো উপলব্ধ

543 JSL2546976
নাম : নমিতা পাহাড়ী
স্বামীর নাম: চৈতন্য পাহাড়ী
বাড়ির নং : n0119
বয়স : 41 লিঙ্গ : মহিলা
ফটো উপলব্ধ

544 JSL2546984
নাম : চৈতন্য পাহাড়ী
পিতার নাম: ভাদরু পাহাড়ী
বাড়ির নং : n0118
বয়স : 43 লিঙ্গ : পুরুষ
ফটো উপলব্ধ

545 UYN2715233
নাম : প্রতাপ পাহাড়ী
পিতার নাম: চৈতন্য পাহাড়ী
বাড়ির নং : 0000
বয়স : 22 লিঙ্গ : পুরুষ
ফটো উপলব্ধ

546 UYN2629392
নাম : পুষ্পা বসাক
স্বামীর নাম: বিক্রম বসাক
বাড়ির নং : এন0181
বয়স : 22 লিঙ্গ : মহিলা
ফটো উপলব্ধ

547 UYN1978667
নাম : জয়দেব মণ্ডল
পিতার নাম: শিবু মণ্ডল
বাড়ির নং : 0108
বয়স : 37 লিঙ্গ : পুরুষ
ফটো উপলব্ধ

548 UYN2036457
নাম : ফুলকি মণ্ডল
স্বামীর নাম: কালু মণ্ডল
বাড়ির নং : n0356
বয়স : 28 লিঙ্গ : মহিলা
ফটো উপলব্ধ

549 UYN1856095
নাম : মল্লিকা মন্ডল
স্বামীর নাম: দুলাল মন্ডল
বাড়ির নং : n0096
বয়স : 29 লিঙ্গ : মহিলা
ফটো উপলব্ধ

550 WB/07/045/108734
নাম : তারামুনি মণ্ডল
স্বামীর নাম: খগেন মণ্ডল
বাড়ির নং : n0116
বয়স : 63 লিঙ্গ : মহিলা
ফটো উপলব্ধ

551 UYN1856103
নাম : ফুলকুমারী মন্ডল
স্বামীর নাম: করুনা মন্ডল
বাড়ির নং : n0106
বয়স : 28 লিঙ্গ : মহিলা
ফটো উপলব্ধ

552 JSL1697929
নাম : ভীষ্মদেব মণ্ডল
পিতার নাম: জোব্বা মণ্ডল
বাড়ির নং : n0114
বয়স : 44 লিঙ্গ : পুরুষ
ফটো উপলব্ধ

553 UYN1366228
নাম : প্রনব মন্ডল
পিতার নাম: অনিল মন্ডল
বাড়ির নং : n0113
বয়স : 40 লিঙ্গ : পুরুষ
ফটো উপলব্ধ

554 JSL2547024
নাম : সুখসারি মণ্ডল
স্বামীর নাম: কৃষ্ণ মণ্ডল
বাড়ির নং : n0105
বয়স : 41 লিঙ্গ : মহিলা
ফটো উপলব্ধ

555 UYN1753573
নাম : বিউটি মন্ডল
স্বামীর নাম: অচিন্ত্য মন্ডল
বাড়ির নং : n0114
বয়স : 36 লিঙ্গ : মহিলা
ফটো উপলব্ধ

556 UYN1978592
নাম : রুমা মণ্ডল
স্বামীর নাম: সুদন মণ্ডল
বাড়ির নং : n0106
বয়স : 27 লিঙ্গ : মহিলা
ফটো উপলব্ধ

557 WB/07/045/108720
নাম : ফুলকুমার মণ্ডল
স্বামীর নাম: অনন্ত মণ্ডল
বাড়ির নং : n0104
বয়স : 66 লিঙ্গ : মহিলা
ফটো উপলব্ধ

558 UYN1616903
নাম : কল্পনা মন্ডল
স্বামীর নাম: গৌতম মন্ডল
বাড়ির নং : n0112
বয়স : 37 লিঙ্গ : মহিলা
ফটো উপলব্ধ

559 WB/07/045/108744
নাম : সুকুমার মণ্ডল
পিতার নাম: অনন্ত মণ্ডল
বাড়ির নং : n0112
বয়স : 61 লিঙ্গ : পুরুষ
ফটো উপলব্ধ

560 UYN1616887
নাম : গৌতম মন্ডল
পিতার নাম: সুকুমার মন্ডল
বাড়ির নং : n0112
বয়স : 35 লিঙ্গ : পুরুষ
ফটো উপলব্ধ

561 UYN1856038
নাম : সুজন মন্ডল
পিতার নাম: নকুল মন্ডল
বাড়ির নং : n0104
বয়স : 29 লিঙ্গ : পুরুষ
ফটো উপলব্ধ

562 UYN1484633
নাম : অচিন্ত মন্ডল
পিতার নাম: নগেন মন্ডল
বাড়ির নং : n0114
বয়স : 41 লিঙ্গ : পুরুষ
ফটো উপলব্ধ

563 UYN1366210
নাম : সারথী মন্ডল
পিতার নাম: অনিল মন্ডল
বাড়ির নং : n0113
বয়স : 42 লিঙ্গ : মহিলা
ফটো উপলব্ধ

564 UYN1978550
নাম : মাধবী মণ্ডল
পিতার নাম: ফুকী মণ্ডল
বাড়ির নং : 0111
বয়স : 31 লিঙ্গ : মহিলা
ফটো উপলব্ধ

565 UYN1978634
নাম : লালচাঁদ মণ্ডল
পিতার নাম: ফুল কুমার মণ্ডল
বাড়ির নং : n0104
বয়স : 30 লিঙ্গ : পুরুষ
ফটো উপলব্ধ

566 UYN1616853
নাম : শিব মন্ডল
পিতার নাম: সুকুমার মন্ডল
বাড়ির নং : n0112
বয়স : 33 লিঙ্গ : পুরুষ
ফটো উপলব্ধ

567 WB/07/045/108896
নাম : খগেন মণ্ডল
পিতার নাম: বিজয় মণ্ডল
বাড়ির নং : n0116
বয়স : 69 লিঙ্গ : পুরুষ
ফটো উপলব্ধ

568 WB/07/045/108692
নাম : কাঞ্চনী মণ্ডল
স্বামীর নাম: অনিল মণ্ডল
বাড়ির নং : n0113
বয়স : 66 লিঙ্গ : মহিলা
ফটো উপলব্ধ

569 UYN2176527
নাম : বিজয়া মন্ডল
স্বামীর নাম: সনাতন মন্ডল
বাড়ির নং : এন0105
বয়স : 26 লিঙ্গ : মহিলা
ফটো উপলব্ধ

570 JSL2547172
নাম : নমিতা মণ্ডল
স্বামীর নাম: শম্ভু মণ্ডল
বাড়ির নং : n0096
বয়স : 42 লিঙ্গ : মহিলা
ফটো উপলব্ধ

571 WB/07/045/108745
নাম : সুমতী মণ্ডল
স্বামীর নাম: শুকো মণ্ডল
বাড়ির নং : n0112
বয়স : 53 লিঙ্গ : মহিলা
ফটো উপলব্ধ

572 UYN1856079
নাম : অষ্টমী মণ্ডল
স্বামীর নাম: মধুলাল মন্ডল
বাড়ির নং : n0104
বয়স : 31 লিঙ্গ : মহিলা
ফটো উপলব্ধ

Q 573 IIJ0716720
নাম : বাবলু মন্ডল
পিতার নাম: রমেশ মন্ডল
বাড়ির নং : -
বয়স : 46 লিঙ্গ : পুরুষ
DELETED
ফটো উপলব্ধ

574 UYN2274983
নাম : মিত্তন মণ্ডল
পিতার নাম: অর্জুন মণ্ডল
বাড়ির নং : n0106
বয়স : 58 লিঙ্গ : পুরুষ
ফটো উপলব্ধ

575 UYN1484658
নাম : রাখী মন্ডল
স্বামীর নাম: হীরালাল মন্ডল
বাড়ির নং : n0102
বয়স : 26 লিঙ্গ : মহিলা
ফটো উপলব্ধ

576 JSL2547131
নাম : মুক্তি মণ্ডল
স্বামীর নাম: মন্টু মণ্ডল
বাড়ির নং : n0100
বয়স : 43 লিঙ্গ : মহিলা
ফটো উপলব্ধ

577 UYN2468320
নাম : মনোজ মন্ডল
পিতার নাম: দিলীপ মন্ডল
বাড়ির নং : এন0105
বয়স : 23 লিঙ্গ : পুরুষ
ফটো উপলব্ধ

578 UYN1856053
নাম : ঈশ্বর লাল মন্ডল
পিতার নাম: মিত্তন মন্ডল
বাড়ির নং : বিধাপাড়া
বয়স : 30 লিঙ্গ : পুরুষ
ফটো উপলব্ধ

579 JSL2547164
নাম : শম্ভু মণ্ডল
পিতার নাম: ভোগু মণ্ডল
বাড়ির নং : n0096
বয়স : 45 লিঙ্গ : পুরুষ
ফটো উপলব্ধ

580 UYN1855998
নাম : দিলীপ মন্ডল
পিতার নাম: বিজেন মন্ডল
বাড়ির নং : n0315
বয়স : 29 লিঙ্গ : পুরুষ
ফটো উপলব্ধ

581 UYN2594828
নাম : নাতকুমার মন্ডল
পিতার নাম: বিভোতী মন্ডল
বাড়ির নং : -
বয়স : 28 লিঙ্গ : পুরুষ

582 UYN2614386
নাম : শুভঙ্কর মন্ডল
পিতার নাম: শম্ভু মন্ডল
বাড়ির নং : এন0096
বয়স : 21 লিঙ্গ : পুরুষ
UNDER ADJUDICATION
ফটো উপলব্ধ

583 UYN1095975
নাম : কুসবতি মন্ডল
স্বামীর নাম: দিলীপ মন্ডল
বাড়ির নং : n0104
বয়স : 39 লিঙ্গ : মহিলা
ফটো উপলব্ধ

584 UYN1095967
নাম : রুপচাঁদ মন্ডল
পিতার নাম: ফুলকুমার মন্ডল
বাড়ির নং : n0104
বয়স : 37 লিঙ্গ : পুরুষ
ফটো উপলব্ধ

585 UYN2064509
নাম : পুতুল মণ্ডল
স্বামীর নাম: প্রণব মণ্ডল
বাড়ির নং : N0113
বয়স : 27 লিঙ্গ : মহিলা
ফটো উপলব্ধ

586 UYN1221134
নাম : মালতী মন্ডল
মায়ের নাম: লিলাবতী মন্ডল
বাড়ির নং : n0107
বয়স : 55 লিঙ্গ : মহিলা
ফটো উপলব্ধ

587 UYN1366236
নাম : সোনাতন মন্ডল
পিতার নাম: অনুকুল মন্ডল
বাড়ির নং : n0105
বয়স : 33 লিঙ্গ : পুরুষ
ফটো উপলব্ধ

588 UYN1753581
নাম : অঞ্জনা মন্ডল
স্বামীর নাম: লক্ষ্মন মন্ডল
বাড়ির নং : n0107
বয়স : 35 লিঙ্গ : মহিলা
ফটো উপলব্ধ

589 UYN2281400
নাম : টগরী মণ্ডল
স্বামীর নাম: অধীর মণ্ডল
বাড়ির নং : n0102
বয়স : 52 লিঙ্গ : মহিলা
ফটো উপলব্ধ

590 UYN2614667
নাম : রেখা মন্ডল
স্বামীর নাম: সত্য মন্ডল
বাড়ির নং : এন0096
বয়স : 22 লিঙ্গ : মহিলা
ফটো উপলব্ধ

591 UYN1484617
নাম : দুর্য্যোধন মন্ডল
পিতার নাম: রঞ্জিত মন্ডল
বাড়ির নং : n0106
বয়স : 35 লিঙ্গ : পুরুষ
UNDER ADJUDICATION
ফটো উপলব্ধ

592 UYN2512606
নাম : দীপালি মন্ডল
অন্যান্য: শম্ভু মন্ডল
বাড়ির নং : সুলতাণপুর বাঁধ
বয়স : 34 লিঙ্গ : মহিলা
ফটো উপলব্ধ

593 UYN2464899
নাম : চন্দন মন্ডল
পিতার নাম: ষষ্টি মন্ডল
বাড়ির নং : এন0099
বয়স : 23 লিঙ্গ : পুরুষ
ফটো উপলব্ধ

594 UYN2629319
নাম : কনোক মন্ডল
পিতার নাম: অচিন্ত মন্ডল
বাড়ির নং : এন0114
বয়স : 22 লিঙ্গ : পুরুষ
ফটো উপলব্ধ

595 UYN2250900
নাম : মানিক মণ্ডল
পিতার নাম: ভাগু মন্ডল
বাড়ির নং : এন0096
বয়স : 59 লিঙ্গ : পুরুষ
ফটো উপলব্ধ

596 UYN2176535
নাম : মল্লিকা মন্ডল
স্বামীর নাম: রুপচাঁদ মন্ডল
বাড়ির নং : এন0104
বয়স : 27 লিঙ্গ : মহিলা
ফটো উপলব্ধ

597 IIJ0450957
নাম : অমিকা মন্ডল
স্বামীর নাম: বাবলু মন্ডল
বাড়ির নং : -
বয়স : 43 লিঙ্গ : মহিলা
ফটো উপলব্ধ

598 UYN2176626
নাম : চন্দনা মন্ডল
স্বামীর নাম: দিলীপ মন্ডল
বাড়ির নং : এন0315
বয়স : 29 লিঙ্গ : মহিলা
ফটো উপলব্ধ

599 UYN2501369
নাম : পিঙ্কি মন্ডল
স্বামীর নাম: লালঁচাদ মন্ডল
বাড়ির নং : এন0104
বয়স : 24 লিঙ্গ : মহিলা
ফটো উপলব্ধ

600 UYN2299337
নাম : সুনতী মণ্ডল
স্বামীর নাম: জোববা মণ্ডল
বাড়ির নং : n0114
বয়স : 27 লিঙ্গ : মহিলা
ফটো উপলব্ধ

601 UYN2629434
নাম : ফুলকুমারী মন্ডল
স্বামীর নাম: সঞ্জয় মন্ডল
বাড়ির নং : এন0104
বয়স : 25 লিঙ্গ : মহিলা
ফটো উপলব্ধ

602 UYN1856061
নাম : জীতুলাল মন্ডল
পিতার নাম: নকুল মন্ডল
বাড়ির নং : হাউস নং-104
বয়স : 29 লিঙ্গ : পুরুষ
ফটো উপলব্ধ

603 UYN2549764
নাম : উজ্জ্বল মন্ডল
পিতার নাম: রঞ্জীত মন্ডল
বাড়ির নং : এন0106
বয়স : 22 লিঙ্গ : পুরুষ
ফটো উপলব্ধ

604 UYN1095959
নাম : হিরালাল মন্ডল
পিতার নাম: অধীর মন্ডল
বাড়ির নং : n0102
বয়স : 38 লিঙ্গ : পুরুষ
ফটো উপলব্ধ

605 JSL2547123
নাম : মন্টু মণ্ডল
পিতার নাম: ভবেশ মণ্ডল
বাড়ির নং : n0100
বয়স : 50 লিঙ্গ : পুরুষ
ফটো উপলব্ধ

606 UYN1616861
নাম : করুনা মন্ডল
পিতার নাম: মিত্যন মন্ডল
বাড়ির নং : n0106
বয়স : 33 লিঙ্গ : পুরুষ
ফটো উপলব্ধ

607 ZMU1323377
নাম : বিভীষন মন্ডল
পিতার নাম: রামু মন্ডল
বাড়ির নং : সুলতাণপুর
বয়স : 31 লিঙ্গ : পুরুষ
ফটো উপলব্ধ

608 UYN1095926
নাম : লক্ষন মন্ডল
পিতার নাম: বাদল মন্ডল
বাড়ির নং : n0107
বয়স : 37 লিঙ্গ : পুরুষ
ফটো উপলব্ধ

609 UYN1616879
নাম : সুদন মন্ডল
পিতার নাম: রঞ্জিত মন্ডল
বাড়ির নং : n0106
বয়স : 32 লিঙ্গ : পুরুষ
ফটো উপলব্ধ

610 UYN1366293
নাম : মধুলাল মন্ডল
পিতার নাম: নকুল মন্ডল
বাড়ির নং : n0104
বয়স : 33 লিঙ্গ : পুরুষ
ফটো উপলব্ধ

611 UYN2518124
নাম : লক্ষী মণ্ডল
স্বামীর নাম: নগেন মণ্ডল
বাড়ির নং : এন0114
বয়স : 71 লিঙ্গ : মহিলা
ফটো উপলব্ধ

612 UYN1856020
নাম : বিফল মন্ডল
পিতার নাম: মানিক মন্ডল
বাড়ির নং : n0096
বয়স : 28 লিঙ্গ : পুরুষ
ফটো উপলব্ধ

613 UYN1856012
নাম : বুলি মন্ডল
স্বামীর নাম: স্বপন মন্ডল
বাড়ির নং : n0110
বয়স : 31 লিঙ্গ : মহিলা
ফটো উপলব্ধ

614 JSL2547016
নাম : কৃষ্ণ মণ্ডল
পিতার নাম: অনুকুল মণ্ডল
বাড়ির নং : n0105
বয়স : 45 লিঙ্গ : পুরুষ
ফটো উপলব্ধ

615 WB/07/045/108694
নাম : অবলা মণ্ডল
স্বামীর নাম: মন্টু মণ্ডল
বাড়ির নং : n0098
বয়স : 61 লিঙ্গ : মহিলা
ফটো উপলব্ধ

616 UYN2293249
নাম : অধীর মণ্ডল
পিতার নাম: খোকা মণ্ডল
বাড়ির নং : n0102
বয়স : 62 লিঙ্গ : পুরুষ
ফটো উপলব্ধ

617 UYN1366186
নাম : অনিতা মন্ডল
স্বামীর নাম: গোবিন্দ মন্ডল
বাড়ির নং : n0106
বয়স : 34 লিঙ্গ : মহিলা
ফটো উপলব্ধ

618 JSL2547008
নাম : চপলা রানী মণ্ডল
স্বামীর নাম: দিলীপ মণ্ডল
বাড়ির নং : n0105
বয়স : 44 লিঙ্গ : মহিলা
ফটো উপলব্ধ

619 UYN1366269
নাম : মতিলাল মন্ডল
পিতার নাম: ষষ্ঠী মন্ডল
বাড়ির নং : n0099
বয়স : 35 লিঙ্গ : পুরুষ
ফটো উপলব্ধ

620 WB/07/045/108693
নাম : মন্টু মণ্ডল
পিতার নাম: মহেন্দ্র মণ্ডল
বাড়ির নং : n0098
বয়স : 71 লিঙ্গ : পুরুষ
ফটো উপলব্ধ

621 WB/07/045/108708
নাম : অঞ্জলী মণ্ডল
স্বামীর নাম: মানিক মণ্ডল
বাড়ির নং : n0096
বয়স : 50 লিঙ্গ : মহিলা
ফটো উপলব্ধ

622 UYN1856004
নাম : নয়ন মন্ডল
পিতার নাম: মন্টু মন্ডল
বাড়ির নং : n0100
বয়স : 28 লিঙ্গ : পুরুষ
ফটো উপলব্ধ

623 UYN2036606
নাম : সুশান্ত মন্ডল
পিতার নাম: নকুল মন্ডল
বাড়ির নং : n0104
বয়স : 27 লিঙ্গ : পুরুষ
ফটো উপলব্ধ

624 WB/07/045/108724
নাম : মানিক মণ্ডল
পিতার নাম: বাদল মণ্ডল
বাড়ির নং : n0107
বয়স : 61 লিঙ্গ : পুরুষ
ফটো উপলব্ধ

625 WB/07/045/108716
নাম : ভারতী মণ্ডল
স্বামীর নাম: রঞ্জীত মণ্ডল
বাড়ির নং : n0106
বয়স : 59 লিঙ্গ : মহিলা
ফটো উপলব্ধ

626 WB/07/045/108723
নাম : লালো মণ্ডল
স্বামীর নাম: ষষ্ঠি মণ্ডল
বাড়ির নং : n0099
বয়স : 61 লিঙ্গ : মহিলা
ফটো উপলব্ধ

627 WB/07/045/108721
নাম : গীতা মণ্ডল
অন্যান্য: ফুলকুমার মণ্ডল
বাড়ির নং : n0112
বয়স : 67 লিঙ্গ : মহিলা
ফটো উপলব্ধ

628 JSL0188482
নাম : সন্টু মণ্ডল
পিতার নাম: মহেন্দ্র মণ্ডল
বাড়ির নং : n0110
বয়স : 66 লিঙ্গ : পুরুষ
ফটো উপলব্ধ

629 UYN2464956
নাম : সঞ্জয় মন্ডল
পিতার নাম: নকুল মন্ডল
বাড়ির নং : এন0104
বয়স : 25 লিঙ্গ : পুরুষ
ফটো উপলব্ধ

630 UYN2036580
নাম : পিঙ্কী মন্ডল
স্বামীর নাম: সুজন মন্ডল
বাড়ির নং : N0104
বয়স : 26 লিঙ্গ : মহিলা
ফটো উপলব্ধ

631 UYN1484674
নাম : সুমিত্রা মন্ডল
পিতার নাম: শিবু মন্ডল
বাড়ির নং : n0108
বয়স : 31 লিঙ্গ : মহিলা
ফটো উপলব্ধ

632 UYN1484666
নাম : নমিতা মন্ডল
স্বামীর নাম: বাসুদেব মন্ডল
বাড়ির নং : n0108
বয়স : 39 লিঙ্গ : মহিলা
ফটো উপলব্ধ

633 WB/07/045/108702
নাম : লিলাবতী মণ্ডল
স্বামীর নাম: বাদল মণ্ডল
বাড়ির নং : n0107
বয়স : 76 লিঙ্গ : মহিলা
ফটো উপলব্ধ

634 WB/07/045/108715
নাম : রঞ্জীত মণ্ডল
পিতার নাম: অর্জুন মণ্ডল
বাড়ির নং : n0106
বয়স : 68 লিঙ্গ : পুরুষ
ফটো উপলব্ধ

635 WB/07/046/192106
নাম : বিজেন মণ্ডল
পিতার নাম: রাধু মণ্ডল
বাড়ির নং : n0315
বয়স : 61 লিঙ্গ : পুরুষ
ফটো উপলব্ধ

636 UYN1095983
নাম : সপ্তমী মন্ডল
স্বামীর নাম: ভীষ্মদেব মন্ডল
বাড়ির নং : n0114
বয়স : 39 লিঙ্গ : মহিলা
ফটো উপলব্ধ

637 UYN1978626
নাম : সত্য মণ্ডল
পিতার নাম: ভোগু মণ্ডল
বাড়ির নং : n0096
বয়স : 29 লিঙ্গ : পুরুষ
ফটো উপলব্ধ

638 UYN1856111
নাম : গোধন মন্ডল
পিতার নাম: রঞ্জীত মন্ডল
বাড়ির নং : n0106
বয়স : 29 লিঙ্গ : পুরুষ
ফটো উপলব্ধ

639 UYN1753557
নাম : তপন মন্ডল
পিতার নাম: সন্টু মন্ডল
বাড়ির নং : 00
বয়স : 29 লিঙ্গ : পুরুষ
ফটো উপলব্ধ

640 UYN0240135
নাম : মহাদেব মণ্ডল
পিতার নাম: শিবু মণ্ডল
বাড়ির নং : n0108
বয়স : 50 লিঙ্গ : পুরুষ
ফটো উপলব্ধ

641 JSL2547081
নাম : কার্ত্তিক মণ্ডল
পিতার নাম: বাদল মণ্ডল
বাড়ির নং : n0107
বয়স : 45 লিঙ্গ : পুরুষ
ফটো উপলব্ধ

642 JSL1305861
নাম : সহদেব মণ্ডল
পিতার নাম: শিবু মণ্ডল
বাড়ির নং : n0108
বয়স : 48 লিঙ্গ : পুরুষ
ফটো উপলব্ধ

643 JSL2547198
নাম : ভারতী মণ্ডল
স্বামীর নাম: মহাদেব মণ্ডল
বাড়ির নং : n0108
বয়স : 45 লিঙ্গ : মহিলা
ফটো উপলব্ধ

644 WB/07/045/108698
নাম : কাঞ্চনী মণ্ডল
স্বামীর নাম: শিবু মণ্ডল
বাড়ির নং : n0108
বয়স : 65 লিঙ্গ : মহিলা
ফটো উপলব্ধ

645 JSL2547107
নাম : কল্পনা মণ্ডল
স্বামীর নাম: কার্তিক মণ্ডল
বাড়ির নং : n0107
বয়স : 43 লিঙ্গ : মহিলা
ফটো উপলব্ধ

646 WB/07/045/108719
নাম : নারান মণ্ডল
পিতার নাম: বাদল মণ্ডল
বাড়ির নং : n0107
বয়স : 61 লিঙ্গ : পুরুষ
ফটো উপলব্ধ

647 JSL1305317
নাম : দিলীপ মণ্ডল
পিতার নাম: অনুকুল মণ্ডল
বাড়ির নং : n0105
বয়স : 48 লিঙ্গ : পুরুষ
ফটো উপলব্ধ

648 WB/07/045/108747
নাম : ফুকী মণ্ডল
পিতার নাম: লালু মণ্ডল
বাড়ির নং : n0111
বয়স : 61 লিঙ্গ : পুরুষ
ফটো উপলব্ধ

649 JSL2547214
নাম : বাসুদেব মণ্ডল
পিতার নাম: শিভু মণ্ডল
বাড়ির নং : n0108
বয়স : 44 লিঙ্গ : পুরুষ
ফটো উপলব্ধ

650 JSL1305176
নাম : সুমিত্রা মণ্ডল
স্বামীর নাম: চমৎকার মণ্ডল
বাড়ির নং : n0101
বয়স : 49 লিঙ্গ : মহিলা
ফটো উপলব্ধ

651 UYN1484609
নাম : অসীম মন্ডল
পিতার নাম: মন্টু মন্ডল
বাড়ির নং : n0098
বয়স : 32 লিঙ্গ : পুরুষ
ফটো উপলব্ধ

652 UYN1095918
নাম : স্বপন মন্ডল
পিতার নাম: সন্টু মন্ডল
বাড়ির নং : n0110
বয়স : 35 লিঙ্গ : পুরুষ
ফটো উপলব্ধ

653 JSL2547099
নাম : সখী মণ্ডল
স্বামীর নাম: রাম মণ্ডল
বাড়ির নং : n0107
বয়স : 44 লিঙ্গ : মহিলা
ফটো উপলব্ধ

654 JSL2547040
নাম : গোবিন্দ মণ্ডল
পিতার নাম: রনজিত মণ্ডল
বাড়ির নং : n0106
বয়স : 42 লিঙ্গ : পুরুষ
ফটো উপলব্ধ

655 WB/07/045/108713
নাম : নমিতা মণ্ডল
স্বামীর নাম: মিত্তন মণ্ডল
বাড়ির নং : n0106
বয়স : 53 লিঙ্গ : মহিলা
ফটো উপলব্ধ

656 WB/07/045/108741
নাম : গৌর গোপাল মন্ডল
পিতার নাম: লাল মোহন মন্ডল
বাড়ির নং : n0109
বয়স : 64 লিঙ্গ : পুরুষ
ফটো উপলব্ধ

657 UYN1856145
নাম : রাজা মন্ডল
পিতার নাম: দয়াল মন্ডল
বাড়ির নং : n0103
বয়স : 28 লিঙ্গ : পুরুষ
ফটো উপলব্ধ

658 UYN1753532
নাম : গোপাল মন্ডল
পিতার নাম: গৌড় মন্ডল
বাড়ির নং : n0109
বয়স : 31 লিঙ্গ : পুরুষ
ফটো উপলব্ধ

659 JSL1648906
নাম : রাম মণ্ডল
পিতার নাম: বাদল মণ্ডল
বাড়ির নং : n0097
বয়স : 48 লিঙ্গ : পুরুষ
ফটো উপলব্ধ

660 WB/07/045/108733
নাম : সনোকা মণ্ডল
স্বামীর নাম: নকুল মণ্ডল
বাড়ির নং : n0097
বয়স : 59 লিঙ্গ : মহিলা
ফটো উপলব্ধ

661 WB/07/045/108742
নাম : অহল্যা মন্ডল
স্বামীর নাম: গৌর গোপাল মন্ডল
বাড়ির নং : n0109
বয়স : 55 লিঙ্গ : মহিলা
ফটো উপলব্ধ

662 UYN2625549
নাম : করণ মন্ডল
পিতার নাম: ব্রজেন মন্ডল
বাড়ির নং : এন0174
বয়স : 23 লিঙ্গ : পুরুষ
ফটো উপলব্ধ

663 UYN2625572
নাম : দীপা মন্ডল
স্বামীর নাম: ভোলা মন্ডল
বাড়ির নং : এন0147
বয়স : 25 লিঙ্গ : মহিলা
ফটো উপলব্ধ

664 UYN2553188
নাম : চিরাঞ্জীত মন্ডল
পিতার নাম: গৌর গোপাল মন্ডল
বাড়ির নং : এন109
বয়স : 23 লিঙ্গ : পুরুষ
ফটো উপলব্ধ

665 UYN2629798
নাম : বিকি মন্ডল
পিতার নাম: দীপক মন্ডল
বাড়ির নং : এন0335
বয়স : 22 লিঙ্গ : পুরুষ
ফটো উপলব্ধ

666 UYN2629657
নাম : প্রিয়াঙ্কা মন্ডল
স্বামীর নাম: মিঠুন মন্ডল
বাড়ির নং : এন0143
বয়স : 22 লিঙ্গ : মহিলা
ফটো উপলব্ধ

667 UYN2626232
নাম : জিত মন্ডল
পিতার নাম: উত্তম মন্ডল
বাড়ির নং : এন0257
বয়স : 21 লিঙ্গ : পুরুষ
ফটো উপলব্ধ

668 UYN2263812
নাম : গৌরী মণ্ডল
স্বামীর নাম: নাথু মণ্ডল
বাড়ির নং : n0097
বয়স : 70 লিঙ্গ : মহিলা
ফটো উপলব্ধ

669 UYN2629723
নাম : তুষার মন্ডল
মায়ের নাম: পঞ্চমী মন্ডল
বাড়ির নং : এন0005
বয়স : 21 লিঙ্গ : পুরুষ
ফটো উপলব্ধ

670 UYN1366277
নাম : সুন্দরী মন্ডল
স্বামীর নাম: কাশী মন্ডল
বাড়ির নং : n0103
বয়স : 32 লিঙ্গ : মহিলা
ফটো উপলব্ধ

671 UYN2627081
নাম : দীনাবন্ধু মন্ডল
পিতার নাম: দিলীপ মন্ডল
বাড়ির নং : এন0226
বয়স : 27 লিঙ্গ : পুরুষ
ফটো উপলব্ধ

672 UYN2627172
নাম : মিঠুন মন্ডল
পিতার নাম: অরুণ মন্ডল
বাড়ির নং : এন0001
বয়স : 21 লিঙ্গ : পুরুষ
ফটো উপলব্ধ

673 UYN2627230
নাম : পিন্টু মন্ডল
পিতার নাম: জনার্দন মন্ডল
বাড়ির নং : এন0162
বয়স : 24 লিঙ্গ : পুরুষ
ফটো উপলব্ধ

674 UYN2627503
নাম : অলকা মন্ডল
স্বামীর নাম: গোপাল মন্ডল
বাড়ির নং : এন0109
বয়স : 28 লিঙ্গ : মহিলা
ফটো উপলব্ধ

675 UYN2594810
নাম : সরত মন্ডল
পিতার নাম: বাবলু মন্ডল
বাড়ির নং : -
বয়স : 22 লিঙ্গ : পুরুষ
ফটো উপলব্ধ

676 UYN2263838
নাম : নাথু মন্ডল
পিতার নাম: অনন্ত মণ্ডল
বাড়ির নং : n0097
বয়স : 81 লিঙ্গ : পুরুষ
ফটো উপলব্ধ

677 UYN2629145
নাম : হেমন্ত মন্ডল
পিতার নাম: ব্রজেন মন্ডল
বাড়ির নং : এন0174
বয়স : 22 লিঙ্গ : পুরুষ
ফটো উপলব্ধ

678 JSL2547065
নাম : কল্পনা মণ্ডল
স্বামীর নাম: জগন্নাথ মণ্ডল
বাড়ির নং : n0097
বয়স : 42 লিঙ্গ : মহিলা
ফটো উপলব্ধ

679 UYN1856046
নাম : প্রসেনজিৎ মন্ডল
পিতার নাম: গৌর মন্ডল
বাড়ির নং : n0109
বয়স : 28 লিঙ্গ : পুরুষ
ফটো উপলব্ধ

680 UYN1095934
নাম : কাশী মন্ডল
পিতার নাম: দয়াল মন্ডল
বাড়ির নং : n0103
বয়স : 36 লিঙ্গ : পুরুষ
ফটো উপলব্ধ

681 JSL2547057
নাম : জগন্নাথ মণ্ডল
পিতার নাম: নাথু মণ্ডল
বাড়ির নং : n0097
বয়স : 45 লিঙ্গ : পুরুষ
ফটো উপলব্ধ

682 UYN1616895
নাম : মধুমনি মন্ডল
স্বামীর নাম: নিতেন মন্ডল
বাড়ির নং : n0103
বয়স : 32 লিঙ্গ : মহিলা
ফটো উপলব্ধ

683 UYN1366285
নাম : নিতেন মন্ডল
পিতার নাম: দয়াল মন্ডল
বাড়ির নং : n0103
বয়স : 35 লিঙ্গ : পুরুষ
ফটো উপলব্ধ

684 IIJ0416511
নাম : শঙ্কর মন্ডল
অন্যান্য: নাথু মন্ডল
বাড়ির নং : এন0097
বয়স : 40 লিঙ্গ : পুরুষ
ফটো উপলব্ধ

685 UYN2627008
নাম : সাম্পি মাঝি সরকার
স্বামীর নাম: নন্দী মাঝি
বাড়ির নং : এন0161
বয়স : 22 লিঙ্গ : মহিলা
ফটো উপলব্ধ

686 UYN2629194
নাম : সুপ্রিয়া সরকার
পিতার নাম: তনু সরকার
বাড়ির নং : এন0201
বয়স : 22 লিঙ্গ : মহিলা
ফটো উপলব্ধ

687 UYN2627057
নাম : সুমি সরকার চৌধুরী
স্বামীর নাম: ফুলকুমার সরকার
বাড়ির নং : এন0233
বয়স : 23 লিঙ্গ : মহিলা
ফটো উপলব্ধ

688 UYN2696151
নাম : সন্তোষ মন্ডল
পিতার নাম: নারান মন্ডল
বাড়ির নং : এন0107
বয়স : 25 লিঙ্গ : পুরুষ
ফটো উপলব্ধ

689 UYN2773406
নাম : তিয়া মন্ডল
পিতার নাম: খগী মন্ডল
বাড়ির নং : বাম্পুর সুলতাণপুর কলোনি
বয়স : 19 লিঙ্গ : মহিলা
ফটো উপলব্ধ

UNDER ADJUDICATION

690 WB/07/045/108900
নাম : স্বপন পাহাড়ি
পিতার নাম: আসারু পাহাড়ি
বাড়ির নং : n0127
বয়স : 59 লিঙ্গ : পুরুষ
ফটো উপলব্ধ

691 JSL2547248
নাম : রিনা পাহাড়ি
স্বামীর নাম: স্বপন পাহাড়ি
বাড়ির নং : n0127
বয়স : 51 লিঙ্গ : মহিলা
ফটো উপলব্ধ

692 WB/07/045/108897
নাম : শান্তি পাহাড়ি
স্বামীর নাম: রামু পাহাড়ি
বাড়ির নং : n0126
বয়স : 57 লিঙ্গ : মহিলা
ফটো উপলব্ধ

693 UYN1484682
নাম : বাবলু পাহাড়ী
পিতার নাম: সূর্য্যা পাহাড়ী
বাড়ির নং : n0125
বয়স : 31 লিঙ্গ : পুরুষ
ফটো উপলব্ধ

694 WB/07/045/108901
নাম : শ্যামলী পাহাড়ি
স্বামীর নাম: সূর্য্যা পাহাড়ি
বাড়ির নং : n0125
বয়স : 53 লিঙ্গ : মহিলা
ফটো উপলব্ধ

695 FXV2836161
নাম : বিজয় মাঝি
পিতার নাম: ডোমন মাঝি
বাড়ির নং : n0352
বয়স : 43 লিঙ্গ : পুরুষ
ফটো উপলব্ধ

696 UYN1856160
নাম : বিভোটী মন্ডল
পিতার নাম: নারায়ন মন্ডল
বাড়ির নং : -
বয়স : 63 লিঙ্গ : পুরুষ
ফটো উপলব্ধ

697 JVR1383082
নাম : অনিতা ওরাও
স্বামীর নাম: বিনয় ওরাও
বাড়ির নং : n0311
বয়স : 44 লিঙ্গ : মহিলা
ফটো উপলব্ধ

698 UYN2248367
নাম : বিনয় ওরাও
পিতার নাম: মোনা ওরাও
বাড়ির নং : n0311
বয়স : 52 লিঙ্গ : পুরুষ
ফটো উপলব্ধ

699 UYN1366343
নাম : নব কুমার ঘোষ
পিতার নাম: গয়ানাথ ঘোষ
বাড়ির নং : n0132
বয়স : 33 লিঙ্গ : পুরুষ
ফটো উপলব্ধ

700 UYN1096023
নাম : দুলাল ঘোষ
পিতার নাম: গয়া ঘোষ
বাড়ির নং : n0132
বয়স : 43 লিঙ্গ : পুরুষ
ফটো উপলব্ধ

701 JSL2547289
নাম : চঞ্চলা ঘোষ
স্বামীর নাম: মানিক ঘোষ
বাড়ির নং : n0132
বয়স : 42 লিঙ্গ : মহিলা
ফটো উপলব্ধ

702 JSL2547271
নাম : মানিক ঘোষ
পিতার নাম: গয়া ঘোষ
বাড়ির নং : n0132
বয়স : 45 লিঙ্গ : পুরুষ
ফটো উপলব্ধ

703 WB/07/045/108751
নাম : কনিকা ঘোষ
স্বামীর নাম: রিফু ঘোষ
বাড়ির নং : n0128
বয়স : 58 লিঙ্গ : মহিলা
ফটো উপলব্ধ

704 JSL2547297
নাম : দীপেন ঘোষ
পিতার নাম: দেবেন ঘোষ
বাড়ির নং : n0132
বয়স : 46 লিঙ্গ : পুরুষ
ফটো উপলব্ধ

705 UYN1616929
নাম : বিশ্বজিৎ ঘোষ
পিতার নাম: দীপেন ঘোষ
বাড়ির নং : n0132
বয়স : 32 লিঙ্গ : পুরুষ
ফটো উপলব্ধ

706 JSL2547305
নাম : টিংকুরানী ঘোষ
স্বামীর নাম: দীপেন ঘোষ
বাড়ির নং : n0132
বয়স : 44 লিঙ্গ : মহিলা
ফটো উপলব্ধ

707 UYN2731669
নাম : শীলা ঘোষ
স্বামীর নাম: গয়া ঘোষ
বাড়ির নং : সুলতাণপুর
বয়স : 66 লিঙ্গ : মহিলা
ফটো উপলব্ধ

708 WZJ1436955
নাম : পপি ঘোষ
স্বামীর নাম: দুলাল ঘোষ
বাড়ির নং : N0132
বয়স : 34 লিঙ্গ : মহিলা
ফটো উপলব্ধ

709 UYN1095991
নাম : রমিশা বিবি ঘোষ
পিতার নাম: রিফু ঘোষ
বাড়ির নং : n0128
বয়স : 35 লিঙ্গ : পুরুষ
ফটো উপলব্ধ

710 UYN2510360
নাম : দেবু বসাক
মায়ের নাম: মোনো বসাক
বাড়ির নং : এন0131
বয়স : 25 লিঙ্গ : পুরুষ
ফটো উপলব্ধ

711 WB/07/045/108755
নাম : রবি ভৌমিক
পিতার নাম: ময়মঙ্গল ভৌমিক
বাড়ির নং : n0129
বয়স : 71 লিঙ্গ : পুরুষ
ফটো উপলব্ধ

712 WB/07/045/108756
নাম : আরতী ভৌমিক
স্বামীর নাম: রবী ভৌমিক
বাড়ির নং : n0129
বয়স : 63 লিঙ্গ : মহিলা
ফটো উপলব্ধ

713 JSL2547339
নাম : নিতাই ভৌমিক
পিতার নাম: রবি ভৌমিক
বাড়ির নং : n0129
বয়স : 42 লিঙ্গ : পুরুষ
ফটো উপলব্ধ

714 UYN1978659
নাম : বিভীষন মণ্ডল
পিতার নাম: ষষ্ঠী মণ্ডল
বাড়ির নং : n0099
বয়স : 27 লিঙ্গ : পুরুষ
ফটো উপলব্ধ

715 UYN2036440
নাম : মায়া মণ্ডল
স্বামীর নাম: পিণ্টু মণ্ডল
বাড়ির নং : n0355
বয়স : 31 লিঙ্গ : মহিলা
ফটো উপলব্ধ

Q 716 UYN2036432
নাম : পিণ্টু মণ্ডল
পিতার নাম: নিমাই মণ্ডল
বাড়ির নং :
বয়স : 37 লিঙ্গ : পুরুষ
DELETED
ফটো উপলব্ধ

717 UYN1978618
নাম : লক্ষ্মী মণ্ডল
স্বামীর নাম: শিবা মণ্ডল
বাড়ির নং : n0112
বয়স : 31 লিঙ্গ : মহিলা
ফটো উপলব্ধ

718 UYN1096007
নাম : রুপম মন্ডল
পিতার নাম: রাধু মন্ডল
বাড়ির নং : n0133
বয়স : 35 লিঙ্গ : পুরুষ
ফটো উপলব্ধ

719 UYN2469385
নাম : আশা মন্ডল
স্বামীর নাম: বিভীষণ মন্ডল
বাড়ির নং : এন0099
বয়স : 23 লিঙ্গ : মহিলা
ফটো উপলব্ধ

720 UYN1435924
নাম : সুমিত্রা মণ্ডল
স্বামীর নাম: হরি মণ্ডল
বাড়ির নং : n0147
বয়স : 58 লিঙ্গ : মহিলা
ফটো উপলব্ধ

721 UYN1978600
নাম : শিপ্রা মণ্ডল
স্বামীর নাম: তরুণ মণ্ডল
বাড়ির নং : 0154
বয়স : 38 লিঙ্গ : মহিলা
ফটো উপলব্ধ

Q 722 UYN1856202
নাম : মিনা মন্ডল
স্বামীর নাম: রাজু মন্ডল
বাড়ির নং :
বয়স : 45 লিঙ্গ : মহিলা
DELETED
ফটো উপলব্ধ

Q 723 UYN0240432
নাম : দশরথ মন্ডল
পিতার নাম: সীতারাম মন্ডল
বাড়ির নং :
বয়স : 37 লিঙ্গ : পুরুষ
DELETED
ফটো উপলব্ধ

724 UYN1856194
নাম : লতিকা মন্ডল
স্বামীর নাম: দীপক মন্ডল
বাড়ির নং : n0335
বয়স : 37 লিঙ্গ : মহিলা
ফটো উপলব্ধ

725 UYN2500981
নাম : প্রসেনজিত মন্ডল
পিতার নাম: বিষ্ণু মন্ডল
বাড়ির নং : এন0048
বয়স : 24 লিঙ্গ : পুরুষ
ফটো উপলব্ধ

726 UYN1366319
নাম : সুন্দরী মন্ডল
স্বামীর নাম: পিন্টু চন্দ্র মন্ডল
বাড়ির নং : n0150
বয়স : 37 লিঙ্গ : মহিলা
ফটো উপলব্ধ

727 DLN0205112
নাম : জয়ন্তী মন্ডল
স্বামীর নাম: বিভতী মন্ডল
বাড়ির নং : -
বয়স : 48 লিঙ্গ : মহিলা
ফটো উপলব্ধ

728 UYN1096015
নাম : নাকফোর মন্ডল
পিতার নাম: জ্যোতিষ মন্ডল
বাড়ির নং : এন0146
বয়স : 67 লিঙ্গ : পুরুষ
ফটো উপলব্ধ

729 UYN1753607
নাম : দীপালি মন্ডল
স্বামীর নাম: সুখেন মন্ডল
বাড়ির নং : n0138
বয়স : 37 লিঙ্গ : মহিলা
ADJUDICATION
ফটো উপলব্ধ

730 UYN2549806
নাম : গোপাল মন্ডল
মায়ের নাম: লক্ষ্মী রানী মন্ডল
বাড়ির নং : এন0216
বয়স : 24 লিঙ্গ : মহিলা
ADJUDICATION
ফটো উপলব্ধ

731 UYN0240366
নাম : সদামিনি মন্ডল
স্বামীর নাম: তপেশ মন্ডল
বাড়ির নং : n0141
বয়স : 66 লিঙ্গ : মহিলা
ফটো উপলব্ধ

732 UYN1366301
নাম : পিন্টু চন্দ্র মন্ডল
পিতার নাম: সুন্দর লাল মন্ডল
বাড়ির নং : n0149
বয়স : 44 লিঙ্গ : পুরুষ
ফটো উপলব্ধ

733 UYN1484708
নাম : লক্ষ্মী মন্ডল
পিতার নাম: তপেশ মন্ডল
বাড়ির নং : n0143
বয়স : 32 লিঙ্গ : মহিলা
ফটো উপলব্ধ

734 UYN2448553
নাম : বিভীষণ মন্ডল
পিতার নাম: শিবু মন্ডল
বাড়ির নং : এন0108
বয়স : 24 লিঙ্গ : পুরুষ
ফটো উপলব্ধ

735 UYN2036481
নাম : মুনি মণ্ডল
স্বামীর নাম: সোনাচাঁদ মণ্ডল
বাড়ির নং : N0134
বয়স : 29 লিঙ্গ : মহিলা
ফটো উপলব্ধ

736 UYN0240358
নাম : তপেশ মন্ডল
পিতার নাম: কালিপদ মন্ডল
বাড়ির নং : n0143
বয়স : 70 লিঙ্গ : পুরুষ
ফটো উপলব্ধ

737 UYN0240374
নাম : পুষ্পা মন্ডল
স্বামীর নাম: অর্জুন মন্ডল
বাড়ির নং : n0142
বয়স : 42 লিঙ্গ : মহিলা
ফটো উপলব্ধ

738 UYN0240382
নাম : টমেন মন্ডল
পিতার নাম: তপেশ মন্ডল
বাড়ির নং : n0139
বয়স : 40 লিঙ্গ : পুরুষ
ফটো উপলব্ধ

739 UYN0999581
নাম : কল্পনা মণ্ডল
স্বামীর নাম: টমেন মণ্ডল
বাড়ির নং : n0139
বয়স : 38 লিঙ্গ : মহিলা
ফটো উপলব্ধ

740 UYN1366327
নাম : অমিত মন্ডল
পিতার নাম: যোগেন্দ্র নাথ মন্ডল
বাড়ির নং : n0151
বয়স : 50 লিঙ্গ : পুরুষ
ADJUDICATION
ফটো উপলব্ধ

Q 741 JSL3233566
নাম : ফাগু মন্ডল
পিতার নাম: গনেশ মন্ডল
বাড়ির নং :
বয়স : 60 লিঙ্গ : পুরুষ
DELETED
ফটো উপলব্ধ

742 UYN2584985
নাম : বিক্রম মন্ডল
পিতার নাম: অমিত মন্ডল
বাড়ির নং : এন0151
বয়স : 23 লিঙ্গ : পুরুষ
ফটো উপলব্ধ

Q 743 UYN1095637
নাম : সঞ্জিত মন্ডল
পিতার নাম: ফাগু মন্ডল
বাড়ির নং :
বয়স : 35 লিঙ্গ : পুরুষ
DELETED
ফটো উপলব্ধ

Q 744 UYN1484716
নাম : দৌবকী মন্ডল
স্বামীর নাম: দশরথ মন্ডল
বাড়ির নং :
বয়স : 33 লিঙ্গ : মহিলা
DELETED
ফটো উপলব্ধ

Q 745 UYN0240424
নাম : সুখেন মন্ডল
পিতার নাম: সীতারাম মন্ডল
বাড়ির নং :
বয়স : 42 লিঙ্গ : পুরুষ
DELETED
ফটো উপলব্ধ

746 UYN0240341
নাম : নিতাই মন্ডল
পিতার নাম: উপেন মন্ডল
বাড়ির নং : n0134
বয়স : 61 লিঙ্গ : পুরুষ
ফটো উপলব্ধ

747 UYN0240416
নাম : গুলমনি মন্ডল
স্বামীর নাম: সীতারাম মন্ডল
বাড়ির নং : n0136
বয়স : 63 লিঙ্গ : মহিলা
ফটো উপলব্ধ

748 UYN0240408
নাম : সুমিত্রা মন্ডল
স্বামীর নাম: নিতাই মন্ডল
বাড়ির নং : n0135
বয়স : 55 লিঙ্গ : মহিলা
ফটো উপলব্ধ

749 UYN1753615
নাম : কুশরানী মন্ডল
স্বামীর নাম: রামপদ মন্ডল
বাড়ির নং : n0134
বয়স : 43 লিঙ্গ : মহিলা
ADJUDICATION
ফটো উপলব্ধ

750 UYN1616937
নাম : মিঠুন মন্ডল
পিতার নাম: তপেশ মন্ডল
বাড়ির নং : n0143
বয়স : 30 লিঙ্গ : পুরুষ
ফটো উপলব্ধ

Q 751 JSL3233558
নাম : কার্ত্তিক মন্ডল
পিতার নাম: ফাগু মন্ডল
বাড়ির নং :
বয়স : 40 লিঙ্গ : পুরুষ
DELETED
ফটো উপলব্ধ

752 UYN1366335
নাম : নন্দরানী মন্ডল
স্বামীর নাম: অমিত মন্ডল
বাড়ির নং : n0152
বয়স : 55 লিঙ্গ : মহিলা
ফটো উপলব্ধ

753 UYN2036416
নাম : মায়া মাঝি
স্বামীর নাম: বিজয় মাঝি
বাড়ির নং : n0353
বয়স : 28 লিঙ্গ : মহিলা
ফটো উপলব্ধ

754 WB/07/045/108760
নাম : চম্পা রায়
স্বামীর নাম: প্রহলাদ রায়
বাড়ির নং : n0130
বয়স : 61 লিঙ্গ : মহিলা
ফটো উপলব্ধ

755 WB/07/045/108759
নাম : প্রহলাদ রায়
পিতার নাম: ধীরেন রায়
বাড়ির নং : n0130
বয়স : 69 লিঙ্গ : পুরুষ
ফটো উপলব্ধ

756 UYN2518132
নাম : সপ্তমী সরকার
পিতার নাম: জয়রতন সরকার
বাড়ির নং : এন0182
বয়স : 24 লিঙ্গ : মহিলা
ফটো উপলব্ধ

757 UYN2510386
নাম : তাপস সরকার
পিতার নাম: সকুল সরকার
বাড়ির নং : এন0192
বয়স : 24 লিঙ্গ : পুরুষ
ফটো উপলব্ধ
ADJUDICATION

758 UYN2518140
নাম : অনিক সরকার
পিতার নাম: অরুন সরকার
বাড়ির নং : এন0183
বয়স : 23 লিঙ্গ : পুরুষ
ফটো উপলব্ধ

759 UYN1484690
নাম : অশোক সাহা
পিতার নাম: নগেন সাহা
বাড়ির নং : n0144
বয়স : 31 লিঙ্গ : পুরুষ
ফটো উপলব্ধ
ADJUDICATION

760 UYN1748672
নাম : দিপক কুমার সাহা
পিতার নাম: অশোক সাহা
বাড়ির নং : n0340
বয়স : 36 লিঙ্গ : পুরুষ
ফটো উপলব্ধ

761 UYN2064541
নাম : সানিয়া সাহা
স্বামীর নাম: সদানন্দ সাহা
বাড়ির নং : n0351
বয়স : 36 লিঙ্গ : মহিলা
ফটো উপলব্ধ

762 UYN0240465
নাম : নগেন সাহা
পিতার নাম: দশরথ সাহা
বাড়ির নং : n0144
বয়স : 57 লিঙ্গ : পুরুষ
ফটো উপলব্ধ
ADJUDICATION

763 UYN0240473
নাম : টুকু সাহা
স্বামীর নাম: নগেন সাহা
বাড়ির নং : n0145
বয়স : 51 লিঙ্গ : মহিলা
ফটো উপলব্ধ

764 ZMU2389435
নাম : আশা সাহা
পিতার নাম: পরিতোষ সাহা
বাড়ির নং : এন00
বয়স : 23 লিঙ্গ : মহিলা
ফটো উপলব্ধ

765 UYN2797264
নাম : লক্ষ্মী মন্ডল
স্বামীর নাম: বিক্রম মন্ডল
বাড়ির নং : বাগবাড়ী বাঁধ
বয়স : 19 লিঙ্গ : মহিলা
ফটো উপলব্ধ

766 UYN2530137
নাম : রিনা সরকার
স্বামীর নাম: সমির সরকার
বাড়ির নং : 00
বয়স : 34 লিঙ্গ : মহিলা
ফটো উপলব্ধ

767 UYN2509446
নাম : মিনু মার্ডী
স্বামীর নাম: সুনিরাম হেমরাম
বাড়ির নং : এন0194
বয়স : 37 লিঙ্গ : মহিলা
ফটো উপলব্ধ

768 UYN1484807
নাম : নবীন হেমরাম
পিতার নাম: সুবোল হেমব্রম
বাড়ির নং : n0194
বয়স : 35 লিঙ্গ : পুরুষ
ফটো উপলব্ধ

769 UYN1366376
নাম : শ্রীনাথ হেমরম
পিতার নাম: সুবোল হেমরম
বাড়ির নং : n0194
বয়স : 34 লিঙ্গ : পুরুষ
ফটো উপলব্ধ

770 JSL2547354
নাম : শুনিরাম হেমরম
পিতার নাম: সুবল হেমরম
বাড়ির নং : n0194
বয়স : 42 লিঙ্গ : পুরুষ
ফটো উপলব্ধ

771 UYN1096031
নাম : মধুমিতা ঘোষ (মন্ডল)
স্বামীর নাম: অলোক মন্ডল
বাড়ির নং : n0236
বয়স : 38 লিঙ্গ : মহিলা
ফটো উপলব্ধ

772 UYN1607001
নাম : মুক্তি কর্মকার (সরকার)
স্বামীর নাম: ছোটন সরকার
বাড়ির নং : n0329
বয়স : 30 লিঙ্গ : মহিলা
ফটো উপলব্ধ

773 UYN1856251
নাম : অমিতা ঘোষ
স্বামীর নাম: চন্দন ঘোষ
বাড়ির নং : n0211
বয়স : 28 লিঙ্গ : মহিলা
ফটো উপলব্ধ

774 UYN1484757
নাম : কুন্দন ঘোষ
পিতার নাম: নন্দলাল ঘোষ
বাড়ির নং : n0211
বয়স : 38 লিঙ্গ : পুরুষ
ফটো উপলব্ধ

775 JVR1510742
নাম : ললিতা ঘোষ
স্বামীর নাম: নন্দলাল ঘোষ
বাড়ির নং : n0212
বয়স : 55 লিঙ্গ : মহিলা
ফটো উপলব্ধ

776 UYN1484724
নাম : চন্দন ঘোষ
পিতার নাম: নন্দলাল ঘোষ
বাড়ির নং : n0211
বয়স : 35 লিঙ্গ : পুরুষ
ফটো উপলব্ধ

777 UYN0240507
নাম : নন্দলাল ঘোষ
পিতার নাম: কুলদীপ ঘোষ
বাড়ির নং : n0211
বয়স : 59 লিঙ্গ : পুরুষ
ফটো উপলব্ধ

778 UYN2294114
নাম : বিনয় ঘোষ
পিতার নাম: রমনী ঘোষ
বাড়ির নং : n0186
বয়স : 69 লিঙ্গ : পুরুষ
ফটো উপলব্ধ

779 UYN1616986
নাম : বাপি ঘোষ
পিতার নাম: বিনয় ঘোষ
বাড়ির নং : n0186
বয়স : 31 লিঙ্গ : পুরুষ
ফটো উপলব্ধ

780 UYN1616994
নাম : মনোরঞ্জন ঘোষ
পিতার নাম: নন্দলাল ঘোষ
বাড়ির নং : বিদ্রোহী পল্লি
বয়স : 34 লিঙ্গ : পুরুষ
ফটো উপলব্ধ

781 UYN1221142
নাম : সঞ্জয় ঘোষ
পিতার নাম: বিনয় ঘোষ
বাড়ির নং : n0186
বয়স : 35 লিঙ্গ : পুরুষ
ফটো উপলব্ধ

782 UYN2258721
নাম : দুলারি ঘোষ
স্বামীর নাম: বিনয় ঘোষ
বাড়ির নং : n0186
বয়স : 62 লিঙ্গ : মহিলা
ফটো উপলব্ধ

783 UYN2649341
নাম : সুরুপা ঘোষ
স্বামীর নাম: বাপি ঘোষ
বাড়ির নং : এন0186
বয়স : 24 লিঙ্গ : মহিলা
ফটো উপলব্ধ

Q 784 UYN2036499
নাম : সোনা ঘোষ
স্বামীর নাম: সঞ্জয় ঘোষ
বাড়ির নং : N0186
বয়স : 33 লিঙ্গ : মহিলা
DELETED
ফটো উপলব্ধ

785 UYN1366442
নাম : মাধবী চক্রবর্ত্তী
স্বামীর নাম: স্বরুপ চক্রবর্ত্তী
বাড়ির নং : n0242
বয়স : 48 লিঙ্গ : মহিলা
ফটো উপলব্ধ

786 UYN0268276
নাম : সোমা চক্রবর্ত্তী
স্বামীর নাম: অরুপ চক্রবর্ত্তী
বাড়ির নং : n0331
বয়স : 45 লিঙ্গ : মহিলা
ফটো উপলব্ধ

787 UYN2221968
নাম : অরুপ কুমার চক্রবর্ত্তী
পিতার নাম: প্রবীর চক্রবর্ত্তী
বাড়ির নং : n0243
বয়স : 50 লিঙ্গ : পুরুষ
ফটো উপলব্ধ

788 UYN1366459
নাম : স্বরুপ চক্রবর্ত্তী
পিতার নাম: প্রবীর চক্রবর্ত্তী
বাড়ির নং : n0243
বয়স : 49 লিঙ্গ : পুরুষ
ফটো উপলব্ধ

789 UYN1366467
নাম : সমী পহাড়ী
স্বামীর নাম: জাবরা পাহাড়ী
বাড়ির নং : n0244
বয়স : 72 লিঙ্গ : মহিলা
ফটো উপলব্ধ

790 UYN2064343
নাম : দীপক কু পাল
পিতার নাম: দিলীপ কু পাল
বাড়ির নং : এন0034
বয়স : 26 লিঙ্গ : পুরুষ
ফটো উপলব্ধ

Q 791 UYN1617174
নাম : রেখা পাহাড়ী
স্বামীর নাম: স্বপন পাহাড়ী
বাড়ির নং :
বয়স : 35 লিঙ্গ : মহিলা
DELETED
ফটো উপলব্ধ

792 UYN1366483
নাম : স্বপন পাহাড়ী
পিতার নাম: জাবরা পাহাড়ী
বাড়ির নং : n0246
বয়স : 40 লিঙ্গ : পুরুষ
ফটো উপলব্ধ

793 UYN0240580
নাম : সবিতা বসাক
স্বামীর নাম: সুনীল বসাক
বাড়ির নং : n0215
বয়স : 51 লিঙ্গ : মহিলা
ADJUDICATION
ফটো উপলব্ধ

794 JSL2547388
নাম : গৌরী বসাক
স্বামীর নাম: নিমাই বসাক
বাড়ির নং : n0181
বয়স : 42 লিঙ্গ : মহিলা
ফটো উপলব্ধ

795 UYN2291284
নাম : নিমাই বসাক
পিতার নাম: সূর্য্য বসাক
বাড়ির নং : n0181
বয়স : 54 লিঙ্গ : পুরুষ
ফটো উপলব্ধ

796 JVR3255619
নাম : প্রতিমা বসাক
স্বামীর নাম: রতন বসাক
বাড়ির নং : n0206
বয়স : 42 লিঙ্গ : মহিলা
ফটো উপলব্ধ

797 UYN2464782
নাম : ফাল্গুনী হালদার বসাক
স্বামীর নাম: কৃষ্ণ বসাক
বাড়ির নং : এন0001
বয়স : 25 লিঙ্গ : মহিলা
ফটো উপলব্ধ

Q 798 UYN2218857
নাম : সুনীল বসাক
পিতার নাম: ষষ্ঠী বসাক
বাড়ির নং :
বয়স : 49 লিঙ্গ : পুরুষ
DELETED
ফটো উপলব্ধ

799 UYN2292936
নাম : বিষোকা বসাক
স্বামীর নাম: গনেশ বসাক
বাড়ির নং : n0181
বয়স : 51 লিঙ্গ : মহিলা
ফটো উপলব্ধ

Q 800 JSL2547396
নাম : কবিতা বসাক
স্বামীর নাম: গোবিন্দ বসাক
বাড়ির নং :
বয়স : 54 লিঙ্গ : মহিলা
DELETED
ফটো উপলব্ধ

801 UYN1617000
নাম : আনন্দ বসাক
পিতার নাম: গনেশ বসাক
বাড়ির নং : n0181
বয়স : 32 লিঙ্গ : পুরুষ
ফটো উপলব্ধ

802 JVR3255601
নাম : রতন বসাক
পিতার নাম: বিশ্বনাথ বসাক
বাড়ির নং : n0206
বয়স : 53 লিঙ্গ : পুরুষ
ফটো উপলব্ধ

803 UYN1484872
নাম : পঞ্চানন বসাক
পিতার নাম: সুবল বসাক
বাড়ির নং : n0178
বয়স : 36 লিঙ্গ : পুরুষ
ফটো উপলব্ধ

804 UYN1753714
নাম : চুমকী বসাক
স্বামীর নাম: পঞ্চানন বসাক
বাড়ির নং : n0178
বয়স : 29 লিঙ্গ : মহিলা
ফটো উপলব্ধ

805 UYN2152361
নাম : কৃষ্ণ বসাক
পিতার নাম: সুনীল বসাক
বাড়ির নং : এন0001
বয়স : 30 লিঙ্গ : পুরুষ
UNDER ADJUDICATION
ফটো উপলব্ধ

806 UYN2064392
নাম : পুলক বিশ্বাস
পিতার নাম: সুনীল বিশ্বাস
বাড়ির নং : n0013
বয়স : 26 লিঙ্গ : পুরুষ
ফটো উপলব্ধ

807 UYN1856335
নাম : শিব শংকর মন্ডল
পিতার নাম: বলরাম মন্ডল
বাড়ির নং : এন189
বয়স : 35 লিঙ্গ : পুরুষ
ফটো উপলব্ধ

808 JSL2547909
নাম : নিতাই সরকার
পিতার নাম: রাধা সরকার
বাড়ির নং : n0187
বয়স : 45 লিঙ্গ : পুরুষ
ফটো উপলব্ধ

809 UYN2510725
নাম : অশিত মন্ডল
পিতার নাম: রতন মন্ডল
বাড়ির নং : এন0174
বয়স : 23 লিঙ্গ : পুরুষ
ফটো উপলব্ধ

810 JSL1305937
নাম : মোনো মণ্ডল
পিতার নাম: ধীরেন মণ্ডল
বাড়ির নং : n0193
বয়স : 66 লিঙ্গ : মহিলা
ফটো উপলব্ধ

811 JSL2547644
নাম : পবন সরকার
পিতার নাম: ধীরেন সরকার
বাড়ির নং : n0179
বয়স : 45 লিঙ্গ : পুরুষ
ফটো উপলব্ধ

812 UYN1485010
নাম : ডলি মন্ডল
স্বামীর নাম: সন্তোষ মন্ডল
বাড়ির নং : n0175
বয়স : 33 লিঙ্গ : মহিলা
ফটো উপলব্ধ

813 JSL2548469
নাম : বলরাম মণ্ডল
পিতার নাম: বৈদ্যনাথ
বাড়ির নং : এন189
বয়স : 65 লিঙ্গ : পুরুষ
ফটো উপলব্ধ

814 JSL2893493
নাম : বিদ্যুৎ মণ্ডল
পিতার নাম: বলরাম মণ্ডল
বাড়ির নং : n0207
বয়স : 38 লিঙ্গ : পুরুষ
ফটো উপলব্ধ

Q 815 UYN0999631
নাম : ভবানী মন্ডল
স্বামীর নাম: গগেন মণ্ডল
বাড়ির নং :
বয়স : 59 লিঙ্গ : মহিলা
DELETED
ফটো উপলব্ধ

816 UYN1856343
নাম : মৌটুসী সরকার (মন্ডল)
স্বামীর নাম: বিদ্যুৎ মন্ডল
বাড়ির নং : n0207
বয়স : 35 লিঙ্গ : মহিলা
ফটো উপলব্ধ

817 JSL2547545
নাম : কল্পনা মণ্ডল
স্বামীর নাম: রতন মণ্ডল
বাড়ির নং : n0174
বয়স : 45 লিঙ্গ : মহিলা
ফটো উপলব্ধ

818 UYN1856368
নাম : জয়ন্ত মন্ডল
পিতার নাম: ত্রৈলোক্যনাথ মন্ডল
বাড়ির নং : n0169
বয়স : 45 লিঙ্গ : পুরুষ
UNDER ADJUDICATION
ফটো উপলব্ধ

819 UYN2036424
নাম : জয়ন্ত মণ্ডল
পিতার নাম: কুলেশ মণ্ডল
বাড়ির নং : N0162
বয়স : 27 লিঙ্গ : পুরুষ
ফটো উপলব্ধ

820 UYN1978568
নাম : ভোলা মণ্ডল
পিতার নাম: হরিপদ মণ্ডল
বাড়ির নং : 0147
বয়স : 27 লিঙ্গ : পুরুষ
ফটো উপলব্ধ

821 UYN1978642
নাম : শতরূপা মণ্ডল
স্বামীর নাম: সঞ্জিত মণ্ডল
বাড়ির নং : 0310
বয়স : 27 লিঙ্গ : মহিলা
ফটো উপলব্ধ

822 UYN1753664
নাম : রুপালি মন্ডল
পিতার নাম: বিনোদ মন্ডল
বাড়ির নং : n0205
বয়স : 40 লিঙ্গ : মহিলা
ফটো উপলব্ধ

823 UYN2064517
নাম : প্রশান্ত মণ্ডল
পিতার নাম: গুণধর মণ্ডল
বাড়ির নং : N0205
বয়স : 26 লিঙ্গ : পুরুষ
ফটো উপলব্ধ

824 UYN1484864
নাম : কৃষ্ণ মন্ডল
পিতার নাম: গগেন মন্ডল
বাড়ির নং : n0153
বয়স : 32 লিঙ্গ : পুরুষ
ফটো উপলব্ধ

825 JSL2548477
নাম : সুকুমারী রানী মন্ডল
স্বামীর নাম: বলরাম
বাড়ির নং : এন189
বয়স : 58 লিঙ্গ : মহিলা
ফটো উপলব্ধ

826 JSL2547610
নাম : সুমিত্রা মণ্ডল
স্বামীর নাম: দিপক মণ্ডল
বাড়ির নং : n0169
বয়স : 44 লিঙ্গ : মহিলা
ফটো উপলব্ধ

827 JSL1306232
নাম : দীপক মণ্ডল
পিতার নাম: ভোলা মণ্ডল
বাড়ির নং : n0169
বয়স : 53 লিঙ্গ : পুরুষ
ফটো উপলব্ধ

828 JSL1304088
নাম : জনার্দন মণ্ডল
পিতার নাম: পাতাণু মণ্ডল
বাড়ির নং : n0162
বয়স : 52 লিঙ্গ : পুরুষ
ফটো উপলব্ধ

829 JSL2547503
নাম : কাঞ্চন মণ্ডল
স্বামীর নাম: কুলেশ মণ্ডল
বাড়ির নং : n0162
বয়স : 52 লিঙ্গ : মহিলা
ফটো উপলব্ধ

830 UYN1484930
নাম : পিঙ্কি সরকার
স্বামীর নাম: কৃষ্ণ সরকার
বাড়ির নং : n0190
বয়স : 35 লিঙ্গ : মহিলা
ফটো উপলব্ধ

831 UYN1484773
নাম : বিমল মন্ডল
পিতার নাম: গয়ানাথ মন্ডল
বাড়ির নং : n0187
বয়স : 32 লিঙ্গ : পুরুষ
ফটো উপলব্ধ

832 UYN1096056
নাম : উষা মন্ডল
পিতার নাম: গয়ানাথ মন্ডল
বাড়ির নং : n0187
বয়স : 34 লিঙ্গ : মহিলা
ফটো উপলব্ধ

833 JSL2547602
নাম : অলোক কুমার মণ্ডল
পিতার নাম: ভোলানাথ মণ্ডল
বাড়ির নং : n0169
বয়স : 47 লিঙ্গ : পুরুষ
ফটো উপলব্ধ

834 JSL2547495
নাম : কুলেশ মণ্ডল
পিতার নাম: পাতাণু মণ্ডল
বাড়ির নং : n0162
বয়স : 60 লিঙ্গ : পুরুষ
ফটো উপলব্ধ

835 JVR0118505
নাম : অরুন মণ্ডল
পিতার নাম: জ্যতীশ মণ্ডল
বাড়ির নং : এন0001
বয়স : 50 লিঙ্গ : পুরুষ
ফটো উপলব্ধ

836 JSL2547537
নাম : রীতা মণ্ডল
স্বামীর নাম: বৈদ্য মণ্ডল
বাড়ির নং : n0174
বয়স : 50 লিঙ্গ : মহিলা
ফটো উপলব্ধ

837 JVR3166402
নাম : আদরী মণ্ডল
স্বামীর নাম: শ্যামলাল মণ্ডল
বাড়ির নং : n0337
বয়স : 42 লিঙ্গ : মহিলা
ফটো উপলব্ধ

838 DLN2457927
নাম : সুকুমার মণ্ডল
পিতার নাম: ধীরেন মণ্ডল
বাড়ির নং : এন0007
বয়স : 46 লিঙ্গ : পুরুষ
ফটো উপলব্ধ

839 JSL2547511
নাম : বাদল মণ্ডল
পিতার নাম: পাতানু মণ্ডল
বাড়ির নং : n0162
বয়স : 43 লিঙ্গ : পুরুষ
ফটো উপলব্ধ

840 JSL1304005
নাম : তিল মণ্ডল
স্বামীর নাম: জনার্দন মণ্ডল
বাড়ির নং : n0162
বয়স : 49 লিঙ্গ : মহিলা
ফটো উপলব্ধ

841 JSL2547594
নাম : ভোলা মণ্ডল
পিতার নাম: ফেকু মণ্ডল
বাড়ির নং : এন0189
বয়স : 81 লিঙ্গ : পুরুষ
ফটো উপলব্ধ

842 JSL2547560
নাম : অঞ্জনা মণ্ডল
স্বামীর নাম: ব্রজেন মণ্ডল
বাড়ির নং : এন00
বয়স : 49 লিঙ্গ : মহিলা
ফটো উপলব্ধ

843 UTI1599877
নাম : বিশখা মন্ডল
স্বামীর নাম: অরুন মন্ডল
বাড়ির নং : এন0001
বয়স : 37 লিঙ্গ : মহিলা
ফটো উপলব্ধ

844 WB/07/045/108783
নাম : স্বপন মণ্ডল
পিতার নাম: নন্দকুমার মণ্ডল
বাড়ির নং : n0179
বয়স : 54 লিঙ্গ : পুরুষ
ফটো উপলব্ধ

845 UYN2064475
নাম : বাপন মণ্ডল
পিতার নাম: জনার্দন মণ্ডল
বাড়ির নং : N0162
বয়স : 28 লিঙ্গ : পুরুষ
ফটো উপলব্ধ

846 JSL2547529
নাম : বিনয় মন্ডল
পিতার নাম: পাতানু মন্ডল
বাড়ির নং : n0162
বয়স : 45 লিঙ্গ : পুরুষ
ফটো উপলব্ধ

847 UYN1096049
নাম : আদরী মন্ডল সরকার
স্বামীর নাম: পবন সরকার
বাড়ির নং : n0179
বয়স : 37 লিঙ্গ : মহিলা
ফটো উপলব্ধ

848 UYN2277846
নাম : বৈদ্য নাথ মণ্ডল
পিতার নাম: রবী মণ্ডল
বাড়ির নং : n0174
বয়স : 55 লিঙ্গ : পুরুষ
ফটো উপলব্ধ

849 JSL2547438
নাম : কৃষ্ণ সরকার
পিতার নাম: উমেশ সরকার
বাড়ির নং : n0190
বয়স : 42 লিঙ্গ : পুরুষ
ফটো উপলব্ধ

850 JSL1306109
নাম : দীনেশ চন্দ্র মাঝি
পিতার নাম: ফেকু চন্দ্র মাঝি
বাড়ির নং : n0169
বয়স : 62 লিঙ্গ : পুরুষ
ফটো উপলব্ধ

851 JSL3152972
নাম : সন্তোস মন্ডল
পিতার নাম: গোপাল মন্ডল
বাড়ির নং : n0175
বয়স : 40 লিঙ্গ : পুরুষ
ফটো উপলব্ধ

852 UYN2264059
নাম : রবী মণ্ডল
পিতার নাম: ফুত্তু মণ্ডল
বাড়ির নং : n0174
বয়স : 80 লিঙ্গ : পুরুষ
ফটো উপলব্ধ

853 UYN2509727
নাম : ইন্দ্রজিৎ মন্ডল
মায়ের নাম: পুষ্প মন্ডল
বাড়ির নং : এন0142
বয়স : 25 লিঙ্গ : পুরুষ
ফটো উপলব্ধ

854 JSL2547552
নাম : ব্রজেন মণ্ডল
পিতার নাম: রবি মণ্ডল
বাড়ির নং : n0174
বয়স : 51 লিঙ্গ : পুরুষ
ফটো উপলব্ধ

855 UYN2500908
নাম : সুরজ মন্ডল
পিতার নাম: বৈদ্যনাথ মন্ডল
বাড়ির নং : এন0174
বয়স : 24 লিঙ্গ : পুরুষ
ফটো উপলব্ধ

UNDER ADJUDICATION

856 JSL1304351
নাম : অমলা রানী মণ্ডল
স্বামীর নাম: ভোলা মণ্ডল
বাড়ির নং : এন0189
বয়স : 71 লিঙ্গ : মহিলা
ফটো উপলব্ধ

857 JSL1304369
নাম : গগেন মণ্ডল
পিতার নাম: বিজয় মণ্ডল
বাড়ির নং : এন0153
বয়স : 60 লিঙ্গ : পুরুষ
ফটো উপলব্ধ

858 UYN2715043
নাম : সাগর মন্ডল
পিতার নাম: গোগেন মন্ডল
বাড়ির নং : 00
বয়স : 21 লিঙ্গ : পুরুষ
ফটো উপলব্ধ

859 UYN1484898
নাম : ঝুমা সরকার
স্বামীর নাম: হেমন্ত সরকার
বাড়ির নং : এন0162
বয়স : 33 লিঙ্গ : মহিলা
ফটো উপলব্ধ

860 UYN1753680
নাম : দেবু মন্ডল
পিতার নাম: বিনোদ মন্ডল
বাড়ির নং : n0205
বয়স : 35 লিঙ্গ : পুরুষ
ফটো উপলব্ধ

861 JVR0118620
নাম : দীপক মণ্ডল
পিতার নাম: সুবল মণ্ডল
বাড়ির নং : এন0335
বয়স : 59 লিঙ্গ : পুরুষ
ফটো উপলব্ধ

862 UYN2715092
নাম : মিঠুন মন্ডল
পিতার নাম: দীপক মন্ডল
বাড়ির নং : 00
বয়স : 20 লিঙ্গ : পুরুষ
ফটো উপলব্ধ

863 UYN2577898
নাম : অনুপ মন্ডল
পিতার নাম: কুলেশ মন্ডল
বাড়ির নং : এন0162
বয়স : 22 লিঙ্গ : পুরুষ
ফটো উপলব্ধ

864 UYN1366434
নাম : নিলিমা মন্ডল
স্বামীর নাম: বিনয় মন্ডল
বাড়ির নং : n0162
বয়স : 37 লিঙ্গ : মহিলা
ফটো উপলব্ধ

865 UYN1753672
নাম : শ্যামা মন্ডল
স্বামীর নাম: দেবু মন্ডল
বাড়ির নং : n0205
বয়স : 35 লিঙ্গ : মহিলা
ফটো উপলব্ধ

866 JSL1304815
নাম : রতন মন্ডল
পিতার নাম: রবি মন্ডল
বাড়ির নং : n0174
বয়স : 50 লিঙ্গ : পুরুষ
ফটো উপলব্ধ

867 UYN1978527
নাম : পূর্ণিমা মণ্ডল
স্বামীর নাম: পবিত্র মণ্ডল
বাড়ির নং : 0111
বয়স : 28 লিঙ্গ : মহিলা
ফটো উপলব্ধ

868 WZJ0672923
নাম : অর্জুন মণ্ডল
পিতার নাম: নরেন মণ্ডল
বাড়ির নং : N0142
বয়স : 40 লিঙ্গ : পুরুষ
ফটো উপলব্ধ

869 UYN2140630
নাম : মালা মন্ডল
স্বামীর নাম: জী তু লাল মন্ডল
বাড়ির নং : হাউস নং-104
বয়স : 25 লিঙ্গ : মহিলা
ফটো উপলব্ধ

870 UYN2036697
নাম : বাবলু মন্ডল
পিতার নাম: গৌড় মন্ডল
বাড়ির নং : N0324
বয়স : 29 লিঙ্গ : পুরুষ
ফটো উপলব্ধ

871 UYN2036564
নাম : রাজু মন্ডল
পিতার নাম: গৌর মন্ডল
বাড়ির নং : N0324
বয়স : 27 লিঙ্গ : পুরুষ
ফটো উপলব্ধ

872 UYN1946409
নাম : পায়েল মন্ডল
স্বামীর নাম: বেচন মন্ডল
বাড়ির নং : n0328
বয়স : 25 লিঙ্গ : মহিলা
ফটো উপলব্ধ

873 ZMU0213355
নাম : উত্তম মন্ডল
পিতার নাম: রঘুনাথ মন্ডল
বাড়ির নং : n0157
বয়স : 39 লিঙ্গ : পুরুষ
ফটো উপলব্ধ
HOLDER ADJUDICATION

874 UYN2064350
নাম : শঙ্কু মন্ডল
পিতার নাম: মনোজ মন্ডল
বাড়ির নং : n0008
বয়স : 26 লিঙ্গ : পুরুষ
ফটো উপলব্ধ
HOLDER ADJUDICATION

875 UYN2064558
নাম : বিউটি মণ্ডল
স্বামীর নাম: অতুল মণ্ডল
বাড়ির নং : N0158
বয়স : 27 লিঙ্গ : মহিলা
ফটো উপলব্ধ

876 ZMU1063254
নাম : কুসুম মন্ডল
স্বামীর নাম: উজ্জ্বল মন্ডল
বাড়ির নং : এন000001
বয়স : 41 লিঙ্গ : মহিলা
ফটো উপলব্ধ

877 UYN2614691
নাম : তপন মন্ডল
পিতার নাম: রামাবরুন মন্ডল
বাড়ির নং : এন0127
বয়স : 24 লিঙ্গ : পুরুষ
ফটো উপলব্ধ

878 UYN2449676
নাম : সনাতন মন্ডল
পিতার নাম: গৌর মন্ডল
বাড়ির নং : এন0324
বয়স : 26 লিঙ্গ : পুরুষ
ফটো উপলব্ধ

879 UYN2646743
নাম : অমৃতা দাস
স্বামীর নাম: শঙ্কু মন্ডল
বাড়ির নং : এন008
বয়স : 21 লিঙ্গ : মহিলা
ফটো উপলব্ধ

880 JSL2547768
নাম : হরেন মন্ডল
পিতার নাম: লালু মন্ডল
বাড়ির নং : n0157
বয়স : 64 লিঙ্গ : পুরুষ
ফটো উপলব্ধ

881 UYN1096114
নাম : দিলীপ মন্ডল
পিতার নাম: নরেশ মন্ডল
বাড়ির নং : n0226
বয়স : 56 লিঙ্গ : পুরুষ
ফটো উপলব্ধ
HOLDER ADJUDICATION

882 UYN2469286
নাম : বাপি মন্ডল
পিতার নাম: তরুন মন্ডল
বাড়ির নং : এন0154
বয়স : 24 লিঙ্গ : পুরুষ
ফটো উপলব্ধ

883 JSL2547784
নাম : সুরেশ মন্ডল
পিতার নাম: লালু মন্ডল
বাড়ির নং : n0158
বয়স : 59 লিঙ্গ : পুরুষ
ফটো উপলব্ধ

884 UYN2176634
নাম : বিউটি মন্ডল
স্বামীর নাম: চিরঞ্জিৎ মন্ডল
বাড়ির নং : এন0318
বয়স : 26 লিঙ্গ : মহিলা
ফটো উপলব্ধ

885 UYN1366392
নাম : অতুল মন্ডল
পিতার নাম: সুরেশ মন্ডল
বাড়ির নং : n0158
বয়স : 35 লিঙ্গ : পুরুষ
ফটো উপলব্ধ

886 UYN1856392
নাম : সোনালী মন্ডল
স্বামীর নাম: জীতেন মন্ডল
বাড়ির নং : n0157
বয়স : 31 লিঙ্গ : মহিলা
ফটো উপলব্ধ

Q 887 UYN1946375
নাম : ইন্দ্রজিৎ মন্ডল
পিতার নাম: সীতেশ মন্ডল
বাড়ির নং :
বয়স : 36 লিঙ্গ : মহিলা
ফটো উপলব্ধ
DELETED

Q 888 UYN1617158
নাম : প্রতিমা মন্ডল
স্বামীর নাম: উত্তম মন্ডল
বাড়ির নং :
বয়স : 35 লিঙ্গ : মহিলা
ফটো উপলব্ধ
DELETED

889 UYN2567378
নাম : সীতা মন্ডল
পিতার নাম: জগন্নাথ মন্ডল
বাড়ির নং : এন0097
বয়স : 23 লিঙ্গ : মহিলা
ফটো উপলব্ধ

890 JSL2547792
নাম : কল্পনা মন্ডল
স্বামীর নাম: সুরেশ মন্ডল
বাড়ির নং : n0158
বয়স : 52 লিঙ্গ : মহিলা
ফটো উপলব্ধ

891 JSL2547685
নাম : শ্রীমতি মন্ডল
স্বামীর নাম: বিজয় মন্ডল
বাড়ির নং : n0155
বয়স : 54 লিঙ্গ : মহিলা
ফটো উপলব্ধ

892 FXV2639912
নাম : বিনোদ সাহা
পিতার নাম: সোনারাই সাহা
বাড়ির নং : এন0001
বয়স : 39 লিঙ্গ : পুরুষ
ফটো উপলব্ধ

893 UYN2064566
নাম : রতন মণ্ডল
পিতার নাম: সুরেশ মণ্ডল
বাড়ির নং : N0158
বয়স : 26 লিঙ্গ : পুরুষ
ফটো উপলব্ধ

894 UYN1946367
নাম : মিনতী মন্ডল
স্বামীর নাম: সীতেশ মন্ডল
বাড়ির নং : n0341
বয়স : 52 লিঙ্গ : মহিলা
ফটো উপলব্ধ
UNDER ADJUDICATION

895 UYN2509651
নাম : প্রকাশ মন্ডল
অন্যান্য: বিশাখা মন্ডল
বাড়ির নং : এন0358
বয়স : 40 লিঙ্গ : পুরুষ
ফটো উপলব্ধ

896 UYN2064426
নাম : সীমা মন্ডল
পিতার নাম: খগেন্দ্র নাথ মন্ডল
বাড়ির নং : n0260
বয়স : 26 লিঙ্গ : মহিলা
ফটো উপলব্ধ

897 JSL2547776
নাম : সরস্বতী মন্ডল
স্বামীর নাম: হরেন মন্ডল
বাড়ির নং : n0157
বয়স : 59 লিঙ্গ : মহিলা
ফটো উপলব্ধ

898 UYN1856269
নাম : উত্তম মন্ডল
পিতার নাম: সুরেশ মন্ডল
বাড়ির নং : n0158
বয়স : 28 লিঙ্গ : পুরুষ
ফটো উপলব্ধ

899 UYN2036556
নাম : বিশাখা মন্ডল
স্বামীর নাম: প্রকাশ মন্ডল
বাড়ির নং : n0358
বয়স : 37 লিঙ্গ : মহিলা
ফটো উপলব্ধ

900 UYN2064434
নাম : দীপা মন্ডল
পিতার নাম: সুভাষ মন্ডল
বাড়ির নং : N0257
বয়স : 26 লিঙ্গ : মহিলা
ফটো উপলব্ধ

901 UYN2064400
নাম : কৌশল্যা মন্ডল
স্বামীর নাম: দশরথ মন্ডল
বাড়ির নং : N0155
বয়স : 30 লিঙ্গ : মহিলা
ফটো উপলব্ধ

902 UYN2064335
নাম : নয়ন মন্ডল
পিতার নাম: বিজয় মন্ডল
বাড়ির নং : n0155
বয়স : 30 লিঙ্গ : পুরুষ
ফটো উপলব্ধ

903 UYN2064376
নাম : পার্বতী মন্ডল
স্বামীর নাম: উত্তম মন্ডল
বাড়ির নং : n0158
বয়স : 28 লিঙ্গ : মহিলা
ফটো উপলব্ধ

904 IIJ0535765
নাম : বিমল মন্ডল
পিতার নাম: গৌর মন্ডল
বাড়ির নং : এন00
বয়স : 37 লিঙ্গ : পুরুষ
ফটো উপলব্ধ

905 IIJ0535740
নাম : চন্দনা মন্ডল
স্বামীর নাম: বিমল মন্ডল
বাড়ির নং : n0327
বয়স : 36 লিঙ্গ : মহিলা
ফটো উপলব্ধ

906 UYN1616978
নাম : জীবন মন্ডল
পিতার নাম: ভরত মন্ডল
বাড়ির নং : n0156
বয়স : 31 লিঙ্গ : পুরুষ
ফটো উপলব্ধ

907 UYN1484906
নাম : অলোকা মন্ডল
পিতার নাম: হরেন মন্ডল
বাড়ির নং : n0157
বয়স : 32 লিঙ্গ : মহিলা
ফটো উপলব্ধ

908 JSL2547925
নাম : অমল মন্ডল
পিতার নাম: গয়ানাথ মন্ডল
বাড়ির নং : n0321
বয়স : 46 লিঙ্গ : পুরুষ
ফটো উপলব্ধ

909 UYN1753649
নাম : সমিতা মন্ডল
স্বামীর নাম: কৃষ্ণ মন্ডল
বাড়ির নং : n0319
বয়স : 50 লিঙ্গ : মহিলা
ফটো উপলব্ধ
UNDER ADJUDICATION

910 UYN1485085
নাম : সুমিত্রা মন্ডল
স্বামীর নাম: সুকুমার মন্ডল
বাড়ির নং : n0288
বয়স : 37 লিঙ্গ : মহিলা
ফটো উপলব্ধ

911 UYN1856327
নাম : বেচন মন্ডল
পিতার নাম: সহদেব মন্ডল
বাড়ির নং : n0328
বয়স : 36 লিঙ্গ : পুরুষ
ফটো উপলব্ধ

912 UYN2279081
নাম : শোভা মন্ডল
স্বামীর নাম: শচীন মন্ডল
বাড়ির নং : n0224
বয়স : 54 লিঙ্গ : মহিলা
ফটো উপলব্ধ

913 JSL2547677
নাম : বিজয় মন্ডল
পিতার নাম: ঝড় মন্ডল
বাড়ির নং : n0155
বয়স : 67 লিঙ্গ : পুরুষ
ফটো উপলব্ধ

914 UYN2509743
নাম : মমতা মন্ডল
স্বামীর নাম: দেবব্রত মন্ডল
বাড়ির নং : এন0256
বয়স : 24 লিঙ্গ : মহিলা
ফটো উপলব্ধ

915 UYN1366475
নাম : লক্ষী মন্ডল
স্বামীর নাম: বাদল মন্ডল
বাড়ির নং : n0245
বয়স : 45 লিঙ্গ : মহিলা
ফটো উপলব্ধ

916 UYN1484740
নাম : জীতেন মন্ডল
পিতার নাম: হরেন মন্ডল
বাড়ির নং : n0157
বয়স : 35 লিঙ্গ : পুরুষ
ফটো উপলব্ধ

917 JSL2547743
নাম : স্বর্ণ মন্ডল
স্বামীর নাম: ভরত মন্ডল
বাড়ির নং : n0156
বয়স : 53 লিঙ্গ : মহিলা
ফটো উপলব্ধ

918 UYN1753698
নাম : দশরথ মন্ডল
পিতার নাম: বিজয় মন্ডল
বাড়ির নং : n0155
বয়স : 30 লিঙ্গ : পুরুষ
ফটো উপলব্ধ

919 JSL2547727
নাম : দিপালী মন্ডল
পিতার নাম: শরিত মন্ডল
বাড়ির নং : n0154
বয়স : 45 লিঙ্গ : মহিলা
ফটো উপলব্ধ

920 UYN2176543
নাম : চিরঞ্জিৎ মন্ডল
পিতার নাম: কৃষ্ণ মন্ডল
বাড়ির নং : এন0318
বয়স : 25 লিঙ্গ : পুরুষ
ফটো উপলব্ধ
UNDER ADJUDICATION

921 NTF1218817
নাম : শুকুন্তলা মন্ডল
স্বামীর নাম: বিহারী লাল মন্ডল
বাড়ির নং : n0157
বয়স : 34 লিঙ্গ : মহিলা
ফটো উপলব্ধ

922 UTI1005479
নাম : পূর্ন মন্ডল
পিতার নাম: স্বপন মন্ডল
বাড়ির নং : এন0001
বয়স : 35 লিঙ্গ : পুরুষ
ফটো উপলব্ধ

923 JSL2547735
নাম : ভরত মন্ডল
পিতার নাম: লালমোহন মন্ডল
বাড়ির নং : n0156
বয়স : 59 লিঙ্গ : পুরুষ
ফটো উপলব্ধ

924 WZJ1108182
নাম : তরুন মন্ডল
পিতার নাম: নিমাই মন্ডল
বাড়ির নং : n0154
বয়স : 41 লিঙ্গ : পুরুষ
ফটো উপলব্ধ

925 UYN1617026
নাম : বিহারীলাল মন্ডল
পিতার নাম: রঘু মন্ডল
বাড়ির নং : n0157
বয়স : 36 লিঙ্গ : পুরুষ
ফটো উপলব্ধ

926 UYN2064418
নাম : গনেশ মন্ডল
পিতার নাম: সুন্দর মন্ডল
বাড়ির নং : n0149
বয়স : 38 লিঙ্গ : পুরুষ
ফটো উপলব্ধ

927 DLN0205146
নাম : সুন্দরী মন্ডল
স্বামীর নাম: গৌর মন্ডল
বাড়ির নং : n0325
বয়স : 56 লিঙ্গ : মহিলা
ফটো উপলব্ধ

928 UYN1753623
নাম : কৃষ্ণ মন্ডল
পিতার নাম: মল্লী মন্ডল
বাড়ির নং : n0318
বয়স : 53 লিঙ্গ : পুরুষ
ফটো উপলব্ধ

929 UYN1221183
নাম : লক্ষ্মী মন্ডল
স্বামীর নাম: দিলীপ মন্ডল
বাড়ির নং : n0226
বয়স : 45 লিঙ্গ : মহিলা
ফটো উপলব্ধ

930 JSL0980847
নাম : দীপা মন্ডল
স্বামীর নাম: রামবরুন মন্ডল
বাড়ির নং : n0218
বয়স : 49 লিঙ্গ : মহিলা
ফটো উপলব্ধ

931 UYN1221167
নাম : লক্ষ্মী রানী মন্ডল
পিতার নাম: নিরঞ্জন মন্ডল
বাড়ির নং : n0216
বয়স : 40 লিঙ্গ : মহিলা
ফটো উপলব্ধ
UNDER ADJUDICATION

932 UYN2036473
নাম : পূজা মণ্ডল
স্বামীর নাম: ইন্দ্রজিৎ মণ্ডল
বাড়ির নং : N0342
বয়স : 26 লিঙ্গ : মহিলা
ফটো উপলব্ধ

933 UYN2072965
নাম : বিভীষণ মণ্ডল
পিতার নাম: ভরত মণ্ডল
বাড়ির নং : N0156
বয়স : 27 লিঙ্গ : পুরুষ
ফটো উপলব্ধ

934 UYN1485077
নাম : কমলা মন্ডল
স্বামীর নাম: সহদেব মন্ডল
বাড়ির নং : n0287
বয়স : 59 লিঙ্গ : মহিলা
ফটো উপলব্ধ
UNDER ADJUDICATION

935 JSL0980763
নাম : রামবরুন মন্ডল
পিতার নাম: ঋষিকান্ত মন্ডল
বাড়ির নং : n0217
বয়স : 53 লিঙ্গ : পুরুষ
ফটো উপলব্ধ

936 UYN1221175
নাম : বিজেন মন্ডল
পিতার নাম: নিরঞ্জন মন্ডল
বাড়ির নং : n0216
বয়স : 41 লিঙ্গ : পুরুষ
ফটো উপলব্ধ
UNDER ADJUDICATION

937 UYN1195619
নাম : দীপালী মন্ডল
স্বামীর নাম: কার্ত্তিক মন্ডল
বাড়ির নং : n0239
বয়স : 55 লিঙ্গ : মহিলা
ফটো উপলব্ধ

Q 938 JSL3000015
নাম : সুমিত্রা মন্ডল
স্বামীর নাম: গকুল মন্ডল
বাড়ির নং :
বয়স : 58 লিঙ্গ : মহিলা
ফটো উপলব্ধ
DELETED

939 UYN1753722
নাম : বাপি মন্ডল
পিতার নাম: রাম বরুন মন্ডল
বাড়ির নং : n0217
বয়স : 31 লিঙ্গ : পুরুষ
ফটো উপলব্ধ

940 DLN0205138
নাম : গৌর মন্ডল
পিতার নাম: শিশু পাল মন্ডল
বাড়ির নং : n0324
বয়স : 63 লিঙ্গ : পুরুষ
ফটো উপলব্ধ

941 UYN1485069
নাম : সুকুমার মন্ডল
পিতার নাম: সহদেব মন্ডল
বাড়ির নং : n0286
বয়স : 40 লিঙ্গ : পুরুষ
ফটো উপলব্ধ
UNDER ADJUDICATION

942 UYN1484914
নাম : বেবী মন্ডল
স্বামীর নাম: সায়ান কুমার মন্ডল
বাড়ির নং : n0241
বয়স : 34 লিঙ্গ : মহিলা
ফটো উপলব্ধ

943 UYN1096148
নাম : সায়ান কুমার মন্ডল
পিতার নাম: কার্ত্তিক মন্ডল
বাড়ির নং : n0241
বয়স : 38 লিঙ্গ : পুরুষ
ফটো উপলব্ধ

944 UYN1753706
নাম : রুপালী মন্ডল
স্বামীর নাম: চৈতন্য মন্ডল
বাড়ির নং : n0222
বয়স : 31 লিঙ্গ : মহিলা
ফটো উপলব্ধ

945 UYN0240754
নাম : চৈতন্য মন্ডল
পিতার নাম: গৌকুল মন্ডল
বাড়ির নং : n0222
বয়স : 40 লিঙ্গ : পুরুষ
ফটো উপলব্ধ
UNDER ADJUDICATION

946 UYN1221159
নাম : আয়না মন্ডল
স্বামীর নাম: বিজেন মন্ডল
বাড়ির নং : n0216
বয়স : 40 লিঙ্গ : মহিলা
ফটো উপলব্ধ

947 JSL0980789
নাম : কমলা মন্ডল
স্বামীর নাম: নিরঞ্জন মন্ডল
বাড়ির নং : n0216
বয়স : 65 লিঙ্গ : মহিলা
ADJUDICATION
ফটো উপলব্ধ

948 WB/07/045/642672
নাম : সুশিলা মন্ডল
স্বামীর নাম: শরিত মন্ডল
বাড়ির নং : n0154
বয়স : 62 লিঙ্গ : মহিলা
ফটো উপলব্ধ

949 YTU1561778
নাম : সাঞ্জিলী কিস্কু
স্বামীর নাম: মনেশ মুর্মু
বাড়ির নং : এন0195
বয়স : 31 লিঙ্গ : মহিলা
ফটো উপলব্ধ

950 JSL0188656
নাম : দেবী মুরমু
স্বামীর নাম: মাঝি মুরমু
বাড়ির নং : n0195
বয়স : 69 লিঙ্গ : মহিলা
ফটো উপলব্ধ

951 UYN1946391
নাম : মনেশ মুর্মু
পিতার নাম: মাঝি মুর্মু
বাড়ির নং : n0195
বয়স : 34 লিঙ্গ : পুরুষ
ADJUDICATION
ফটো উপলব্ধ

952 JSL2547818
নাম : চঞ্চলা মাঝি
স্বামীর নাম: অশোক মাঝি
বাড়ির নং : n0160
বয়স : 43 লিঙ্গ : মহিলা
ফটো উপলব্ধ

953 JSL1304849
নাম : রতন মাঝি
পিতার নাম: দুঃখু মাঝি
বাড়ির নং : n0168
বয়স : 56 লিঙ্গ : পুরুষ
ফটো উপলব্ধ

954 FXV2836179
নাম : প্রদীপ মাঝি
পিতার নাম: বীরেন মাঝি
বাড়ির নং : n0348
বয়স : 41 লিঙ্গ : পুরুষ
ফটো উপলব্ধ

955 UYN1617034
নাম : ছোটন মাঝি
পিতার নাম: ঠাকুরদাস মাঝি
বাড়ির নং : n0166
বয়স : 30 লিঙ্গ : পুরুষ
ফটো উপলব্ধ

956 JSL3000064
নাম : টুলি মাঝি
স্বামীর নাম: শ্যাম মাঝি
বাড়ির নং : n0166
বয়স : 43 লিঙ্গ : মহিলা
ADJUDICATION
ফটো উপলব্ধ

Q 957 UYN1616945
নাম : নন্দী মাঝি
মায়ের নাম: সাগরী মাঝি
বাড়ির নং :
বয়স : 30 লিঙ্গ : পুরুষ
DELETED
ফটো উপলব্ধ

958 JSL1303882
নাম : কৈলাশ মাঝি
পিতার নাম: দুঃখু মাঝি
বাড়ির নং : n0161
বয়স : 60 লিঙ্গ : পুরুষ
ফটো উপলব্ধ

959 JSL1304468
নাম : পবিত্রা মাঝি
স্বামীর নাম: নিমাই মাঝি
বাড়ির নং : n0163
বয়স : 62 লিঙ্গ : মহিলা
ফটো উপলব্ধ

960 UYN2064384
নাম : নারু মাঝি
পিতার নাম: সুধীর মাঝি
বাড়ির নং : n0164
বয়স : 27 লিঙ্গ : পুরুষ
ফটো উপলব্ধ

961 JSL1304062
নাম : মেনকা মাঝি
স্বামীর নাম: সুধীর মাঝি
বাড়ির নং : 00
বয়স : 55 লিঙ্গ : মহিলা
ফটো উপলব্ধ

962 UYN1617067
নাম : জয়দেব মাঝি
পিতার নাম: কৈলাশ মাঝি
বাড়ির নং : n0161
বয়স : 32 লিঙ্গ : পুরুষ
ফটো উপলব্ধ

963 ZMU1857259
নাম : দীপ্তি ভাস্কর মাঝী
স্বামীর নাম: কার্তিক মাঝী
বাড়ির নং : এন0160
বয়স : 27 লিঙ্গ : মহিলা
ফটো উপলব্ধ

964 JSL1303890
নাম : অনিতা মাঝি
স্বামীর নাম: কৈলাশ মাঝি
বাড়ির নং : n0161
বয়স : 57 লিঙ্গ : মহিলা
ফটো উপলব্ধ

965 JSL1304856
নাম : দুঃখনী মাঝি
স্বামীর নাম: রতন মাঝি
বাড়ির নং : n0168
বয়স : 51 লিঙ্গ : মহিলা
ফটো উপলব্ধ

966 UYN2567352
নাম : শম্পা মন্ডল মাঝী
স্বামীর নাম: প্রদীপ মন্ডল
বাড়ির নং : এন0161
বয়স : 25 লিঙ্গ : মহিলা
ফটো উপলব্ধ

967 UYN2556785
নাম : ছায়া মাঝি
স্বামীর নাম: ছোটন মাঝি
বাড়ির নং : এন0166
বয়স : 30 লিঙ্গ : মহিলা
ফটো উপলব্ধ

968 JSL2547883
নাম : ঝর্না মাঝি
স্বামীর নাম: হরিবোল মাঝি
বাড়ির নং : n0163
বয়স : 45 লিঙ্গ : মহিলা
ফটো উপলব্ধ

969 JSL1303908
নাম : অশোক মাঝি
পিতার নাম: অনন্ত মাঝি
বাড়ির নং : n0160
বয়স : 50 লিঙ্গ : পুরুষ
ফটো উপলব্ধ

970 UYN2577773
নাম : দেবাশীষ মাঝী
পিতার নাম: অশোক মাঝী
বাড়ির নং : এন0160
বয়স : 23 লিঙ্গ : পুরুষ
ফটো উপলব্ধ

971 UTI1374404
নাম : ইলা মাঝি
স্বামীর নাম: প্রদীপ মাঝি
বাড়ির নং : n0349
বয়স : 30 লিঙ্গ : মহিলা
ফটো উপলব্ধ

972 UYN1096106
নাম : মিঠুন মন্ডল
পিতার নাম: মন্টু মন্ডল
বাড়ির নং : নং168
বয়স : 35 লিঙ্গ : পুরুষ
ফটো উপলব্ধ

973 UYN1484948
নাম : পিংকী সিংহ (মাঝি)
স্বামীর নাম: কানাই মাঝি
বাড়ির নং : n0168
বয়স : 32 লিঙ্গ : মহিলা
ফটো উপলব্ধ

974 JSL0980896
নাম : সাগরী মাঝি
স্বামীর নাম: অতুল মাঝি
বাড়ির নং : n0231
বয়স : 60 লিঙ্গ : মহিলা
ফটো উপলব্ধ

975 JSL3000056
নাম : শ্যাম মাঝি
পিতার নাম: ঠাকুরদাস মাঝি
বাড়ির নং : n0166
বয়স : 45 লিঙ্গ : পুরুষ
ফটো উপলব্ধ

976 JSL1304286
নাম : মিনতী মাঝি
স্বামীর নাম: ঠাকুরদাস মাঝি
বাড়ির নং : n0166
বয়স : 69 লিঙ্গ : মহিলা
ফটো উপলব্ধ

977 JSL1304260
নাম : ঠাকুরদাস মাঝি
পিতার নাম: ফেকু মাঝি
বাড়ির নং : n0166
বয়স : 79 লিঙ্গ : পুরুষ
ফটো উপলব্ধ

Q 978 UYN1366384
নাম : প্রদীপ মাঝি
পিতার নাম: অতুল মাঝি
বাড়ির নং :
বয়স : 33 লিঙ্গ : পুরুষ
DELETED
ফটো উপলব্ধ

979 UYN2072981
নাম : শ্যামলী মণ্ডল
স্বামীর নাম: মিঠুন মণ্ডল
বাড়ির নং : N0168
বয়স : 34 লিঙ্গ : মহিলা
ফটো উপলব্ধ

980 UYN1096098
নাম : কানাই মাঝি
পিতার নাম: রতন মাঝি
বাড়ির নং : n0168
বয়স : 36 লিঙ্গ : পুরুষ
ফটো উপলব্ধ

981 JSL0980888
নাম : অতুল মাঝি
পিতার নাম: দুখু মাঝি
বাড়ির নং : n0161
বয়স : 64 লিঙ্গ : পুরুষ
ADJUDICATION
ফটো উপলব্ধ

982 UYN1617059
নাম : বুলেট মাঝি
পিতার নাম: কৈলাশ মাঝি
বাড়ির নং : n0161
বয়স : 30 লিঙ্গ : পুরুষ
ফটো উপলব্ধ

983 JSL1304492
নাম : হরিবল মাঝি
পিতার নাম: নিমাই মাঝি
বাড়ির নং : n0163
বয়স : 51 লিঙ্গ : পুরুষ
ফটো উপলব্ধ

984 UYN1617083
নাম : কার্তিক মাঝি
পিতার নাম: অনন্তলাল মাঝি
বাড়ির নং : n0160
বয়স : 33 লিঙ্গ : পুরুষ
ফটো উপলব্ধ

985 JSL1303858
নাম : সহদেব মাঝি
পিতার নাম: অনন্তলাল মাঝি
বাড়ির নং : n0160
বয়স : 51 লিঙ্গ : পুরুষ
ফটো উপলব্ধ

986 UYN1616952
নাম : গোপাল মাঝি
পিতার নাম: সুধীর মাঝি
বাড়ির নং : n0164
বয়স : 32 লিঙ্গ : পুরুষ
ফটো উপলব্ধ

987 JSL1304070
নাম : সুধীর মাঝি
পিতার নাম: চন্দ্র মোহন মাঝি
বাড়ির নং : n0164
বয়স : 61 লিঙ্গ : পুরুষ
ফটো উপলব্ধ

988 JSL1304435
নাম : নিমাই মাঝি
পিতার নাম: ফেকু মাঝি
বাড়ির নং : n0163
বয়স : 69 লিঙ্গ : পুরুষ
ফটো উপলব্ধ

989 UYN2036689
নাম : পূজা মাঝি
স্বামীর নাম: বুলেট মাঝি
বাড়ির নং : N0161
বয়স : 29 লিঙ্গ : মহিলা
ফটো উপলব্ধ

990 UYN2036622
নাম : বাবলী মাঝি
স্বামীর নাম: জয়দেব মাঝি
বাড়ির নং : N0161
বয়স : 31 লিঙ্গ : মহিলা
ফটো উপলব্ধ

991 UYN2036572
নাম : পাপ্পু মাঝি
পিতার নাম: সহদেব মাঝি
বাড়ির নং : N0160
বয়স : 26 লিঙ্গ : পুরুষ
ফটো উপলব্ধ

992 UYN2678498
নাম : স্নেহা সরকার মাঝি
স্বামীর নাম: পাপা মাঝি
বাড়ির নং : এন0160
বয়স : 22 লিঙ্গ : মহিলা
ফটো উপলব্ধ

993 UYN2678696
নাম : পাপা মাঝি
পিতার নাম: সহদেব মাঝি
বাড়ির নং : এন0160
বয়স : 22 লিঙ্গ : পুরুষ
ফটো উপলব্ধ

994 JSL1304948
নাম : বিনয় কুমার মণ্ডল
পিতার নাম: হরিদাস মণ্ডল
বাড়ির নং : n0159
বয়স : 45 লিঙ্গ : পুরুষ
ফটো উপলব্ধ

995 JSL2547842
নাম : মালা মাঝি
স্বামীর নাম: ক্ষিতিশ মাঝি
বাড়ির নং : n0159
বয়স : 43 লিঙ্গ : মহিলা
ফটো উপলব্ধ

996 UYN1096130
নাম : বেবী মন্ডল
স্বামীর নাম: গৌতম মন্ডল
বাড়ির নং : n0159
বয়স : 36 লিঙ্গ : মহিলা
ফটো উপলব্ধ

997 JSL2547834
নাম : গৌতম মন্ডল
পিতার নাম: হরিদাস মন্ডল
বাড়ির নং : n0159
বয়স : 45 লিঙ্গ : পুরুষ
ফটো উপলব্ধ

998 JSL1304104
নাম : সুভ মাঝী
স্বামীর নাম: ক্ষুদিরাম মাঝি
বাড়ির নং : n0167
বয়স : 75 লিঙ্গ : মহিলা
ফটো উপলব্ধ

999 JSL2547859
নাম : ক্ষিতিশ মাঝি
পিতার নাম: ক্ষুদিরাম মাঝি
বাড়ির নং : n0167
বয়স : 45 লিঙ্গ : পুরুষ
ফটো উপলব্ধ

1000 UYN2064459
নাম : সুমি মোদক(দাস)
স্বামীর নাম: শ্রবন কুমার দাস
বাড়ির নং : N0002
বয়স : 28 লিঙ্গ : মহিলা
ফটো উপলব্ধ

1001 UYN2298214
নাম : দীপক রায়
পিতার নাম: প্রহ্লাদ রায়
বাড়ির নং : এস/ও প্রহ্লাদ রায়
বয়স : 36 লিঙ্গ : পুরুষ
ফটো উপলব্ধ

1002 UYN2036663
নাম : পিংকি সরকার
স্বামীর নাম: রাজু সরকার
বাড়ির নং : N0177
বয়স : 32 লিঙ্গ : মহিলা
ফটো উপলব্ধ

1003 IIJ0493361
নাম : ডুলি মন্ডল সরকার
স্বামীর নাম: রমেন সরকার
বাড়ির নং : n0357
বয়স : 32 লিঙ্গ : মহিলা
ফটো উপলব্ধ

1004 UYN2036671
নাম : বন্দনা সরকার
স্বামীর নাম: কার্তিক সরকার
বাড়ির নং : N0203
বয়স : 28 লিঙ্গ : মহিলা
ফটো উপলব্ধ

1005 JSL2547990
নাম : শেফালী সরকার
স্বামীর নাম: অরুন সরকার
বাড়ির নং : n0183
বয়স : 48 লিঙ্গ : মহিলা
ফটো উপলব্ধ

1006 WB/07/045/108808
নাম : পারুল সরকার
স্বামীর নাম: সুভাষ সরকার
বাড়ির নং : n0198
বয়স : 61 লিঙ্গ : মহিলা
ফটো উপলব্ধ

1007 UYN1484815
নাম : তাপশ সরকার
পিতার নাম: সুভাষ সরকার
বাড়ির নং : n0197
বয়স : 32 লিঙ্গ : পুরুষ
ফটো উপলব্ধ

1008 UYN1484955
নাম : লতিকা সরকার
স্বামীর নাম: নব সরকার
বাড়ির নং : n0196
বয়স : 33 লিঙ্গ : মহিলা
ফটো উপলব্ধ

1009 JSL3233616
নাম : প্রতাপ সরকার
পিতার নাম: নকুল সরকার
বাড়ির নং : এন0189
বয়স : 35 লিঙ্গ : পুরুষ
ফটো উপলব্ধ

1010 UYN1617190
নাম : মামনী সরকার
স্বামীর নাম: পঙ্কজ সরকার
বাড়ির নং : n0235
বয়স : 35 লিঙ্গ : মহিলা
ফটো উপলব্ধ

1011 UYN2262343
নাম : দ্বিগেন মন্ডল
পিতার নাম: বুদ্ধু সরকার
বাড়ির নং : n0199
বয়স : 70 লিঙ্গ : পুরুষ
ফটো উপলব্ধ

1012 UYN2466027
নাম : বিউটি মন্ডল সরকার
স্বামীর নাম: প্রতাপ সরকার
বাড়ির নং : এন0189
বয়স : 28 লিঙ্গ : মহিলা
ফটো উপলব্ধ

1013 UYN1946383
নাম : অঞ্জলি মন্ডল
স্বামীর নাম: কৃষ্ণ মন্ডল
বাড়ির নং : n0238
বয়স : 35 লিঙ্গ : মহিলা
ফটো উপলব্ধ

1014 UYN2207298
নাম : তুলসী সরকার
পিতার নাম: দুখন সরকার
বাড়ির নং : n0176
বয়স : 80 লিঙ্গ : পুরুষ
ফটো উপলব্ধ

1015 UYN2218915
নাম : যামিনী সরকার
স্বামীর নাম: ঘুরোন সরকার
বাড়ির নং : n0177
বয়স : 70 লিঙ্গ : মহিলা
ফটো উপলব্ধ

1016 UYN2510329
নাম : জীবন সরকার
পিতার নাম: উত্তম সরকার
বাড়ির নং : এন0173
বয়স : 24 লিঙ্গ : পুরুষ
ফটো উপলব্ধ

1017 UYN2276889
নাম : অর্চনা সরকার
স্বামীর নাম: অজয় সরকার
বাড়ির নং : n0201
বয়স : 51 লিঙ্গ : মহিলা
ফটো উপলব্ধ

1018 UYN1484971
নাম : সীমা সরকার
স্বামীর নাম: মলিন সরকার
বাড়ির নং : n0176
বয়স : 36 লিঙ্গ : মহিলা
ফটো উপলব্ধ

1019 UYN2218600
নাম : বিজয় সরকার
পিতার নাম: খোকা সরকার
বাড়ির নং : n0204
বয়স : 59 লিঙ্গ : পুরুষ
ফটো উপলব্ধ

1020 JSL2548287
নাম : অর্চনা সরকার
স্বামীর নাম: সিতেশ সরকার
বাড়ির নং : n0230
বয়স : 39 লিঙ্গ : মহিলা
ফটো উপলব্ধ

1021 UYN2264083
নাম : নকুল সরকার
পিতার নাম: উমেশ সরকার
বাড়ির নং : এন0189
বয়স : 61 লিঙ্গ : পুরুষ
ফটো উপলব্ধ

1022 UYN0999656
নাম : তাপসী সরকার
স্বামীর নাম: টানু সরকার
বাড়ির নং : n0173
বয়স : 37 লিঙ্গ : মহিলা
ফটো উপলব্ধ

1023 UYN1484989
নাম : নমিতা সরকার
স্বামীর নাম: শংকর সরকার
বাড়ির নং : n0176
বয়স : 34 লিঙ্গ : মহিলা
ফটো উপলব্ধ

1024 JSL2547958
নাম : ফুলচাঁদ সরকার
পিতার নাম: সতীশ সরকার
বাড়ির নং : n0184
বয়স : 43 লিঙ্গ : পুরুষ
ফটো উপলব্ধ

1025 UYN1712710
নাম : ফুলকুমার সরকার
পিতার নাম: ধনঞ্জয় সরকার
বাড়ির নং : n0233
বয়স : 33 লিঙ্গ : পুরুষ
ফটো উপলব্ধ

1026 UYN2299162
নাম : অলকা সরকার
স্বামীর নাম: ধীরেন সরকার
বাড়ির নং : 0188
বয়স : 60 লিঙ্গ : মহিলা
ফটো উপলব্ধ

1027 UYN1096072
নাম : বিষ্ণুপদ সরকার
পিতার নাম: খগেন সরকার
বাড়ির নং : n0238
বয়স : 49 লিঙ্গ : পুরুষ
ফটো উপলব্ধ

1028 UYN2614972
নাম : কনিকা সরকার
পিতার নাম: নিতাই সরকার
বাড়ির নং : এন0180
বয়স : 21 লিঙ্গ : মহিলা
ফটো উপলব্ধ

1029 JSL2548121
নাম : ভরত সরকার
পিতার নাম: ঘুরোন সরকার
বাড়ির নং : n0177
বয়স : 40 লিঙ্গ : পুরুষ
ফটো উপলব্ধ

1030 JSL0980904
নাম : কাঞ্চনী সরকার
স্বামীর নাম: বীরেন সরকার
বাড়ির নং : n0188
বয়স : 55 লিঙ্গ : মহিলা
ফটো উপলব্ধ

1031 UYN2297653
নাম : নবমী সরকার মিশ্র
স্বামীর নাম: দেব মিশ্র
বাড়ির নং : মিশ্র ফ্যামিলী
বয়স : 25 লিঙ্গ : মহিলা
ফটো উপলব্ধ

1032 UYN2207231
নাম : সান্তনা সরকার
স্বামীর নাম: বিষু সরকার
বাড়ির নং : n0203
বয়স : 56 লিঙ্গ : মহিলা
ফটো উপলব্ধ

1033 UYN2217008
নাম : নিমাই সরকার
পিতার নাম: যোতিষ সরকার
বাড়ির নং : n0202
বয়স : 66 লিঙ্গ : পুরুষ
ফটো উপলব্ধ

1034 UYN1366418
নাম : সুখরাম সরকার
পিতার নাম: প্রসন্ন সরকার
বাড়ির নং : n0196
বয়স : 36 লিঙ্গ : পুরুষ
ফটো উপলব্ধ

1035 DOW2981819
নাম : বিজয় সরকার
পিতার নাম: ফেকু সরকার
বাড়ির নং : n0323
বয়স : 45 লিঙ্গ : পুরুষ
ফটো উপলব্ধ

1036 UYN0240846
নাম : রাজকুমার সরকার
পিতার নাম: ধনঞ্জয় সরকার
বাড়ির নং : n0233
বয়স : 41 লিঙ্গ : পুরুষ
ফটো উপলব্ধ

1037 UYN2269959
নাম : দিপালী সরকার
স্বামীর নাম: নকুল সরকার
বাড়ির নং : এন0189
বয়স : 56 লিঙ্গ : মহিলা
ফটো উপলব্ধ

1038 UYN2218865
নাম : ঘুরোন সরকার
পিতার নাম: কেশরী সরকার
বাড়ির নং : n0177
বয়স : 75 লিঙ্গ : পুরুষ
ফটো উপলব্ধ

1039 JSL2548154
নাম : সাগরী সরকার
স্বামীর নাম: জয়রতন সরকার
বাড়ির নং : n0182
বয়স : 44 লিঙ্গ : মহিলা
ফটো উপলব্ধ

1040 JSL2548030
নাম : টুলো সরকার
স্বামীর নাম: উত্তম সরকার
বাড়ির নং : n0173
বয়স : 45 লিঙ্গ : মহিলা
ফটো উপলব্ধ

1041 WB/07/045/108837
নাম : উত্তম সরকার
পিতার নাম: খোকা সরকার
বাড়ির নং : n0173
বয়স : 51 লিঙ্গ : পুরুষ
ফটো উপলব্ধ

1042 JSL2547982
নাম : উজ্জল সরকার
পিতার নাম: সুবল সরকার
বাড়ির নং : n0172
বয়স : 44 লিঙ্গ : পুরুষ
ফটো উপলব্ধ

1043 JSL2547933
নাম : মুন্দরী সরকার
স্বামীর নাম: পঞ্চানন সরকার
বাড়ির নং : n0184
বয়স : 46 লিঙ্গ : মহিলা
ফটো উপলব্ধ

1044 UYN1484922
নাম : কাঞ্চন সরকার
স্বামীর নাম: রাজকুমার সরকার
বাড়ির নং : n0233
বয়স : 37 লিঙ্গ : মহিলা
ফটো উপলব্ধ

1045 WB/07/045/108827
নাম : জয়রতন সরকার
পিতার নাম: বিপিন সরকার
বাড়ির নং : n0182
বয়স : 53 লিঙ্গ : পুরুষ
ফটো উপলব্ধ

1046 UYN1484823
নাম : সমীর সরকার
পিতার নাম: দীগেন সরকার
বাড়ির নং : n0199
বয়স : 39 লিঙ্গ : পুরুষ
ফটো উপলব্ধ

1047 JSL2547974
নাম : সুনীতি সরকার
স্বামীর নাম: অশোক সরকার
বাড়ির নং : n0172
বয়স : 44 লিঙ্গ : মহিলা
ফটো উপলব্ধ

1048 JSL2547446
নাম : ভিকু সরকার
পিতার নাম: কুলেশ সরকার
বাড়ির নং : n0192
বয়স : 45 লিঙ্গ : পুরুষ
ফটো উপলব্ধ

1049 UYN1484765
নাম : কার্ত্তিক সরকার
পিতার নাম: বিশু সরকার
বাড়ির নং : n0203
বয়স : 36 লিঙ্গ : পুরুষ
ফটো উপলব্ধ

1050 UYN1485036
নাম : পলি দাস (সরকার)
স্বামীর নাম: মনোজ সরকার
বাড়ির নং : n0188
বয়স : 39 লিঙ্গ : মহিলা
ফটো উপলব্ধ

1051 JSL2548105
নাম : মনোজ সরকার
পিতার নাম: উপেন সরকার
বাড়ির নং : n0188
বয়স : 45 লিঙ্গ : পুরুষ
ফটো উপলব্ধ

1052 JSL2547453
নাম : শ্যামলী সরকার
স্বামীর নাম: ভিকু সরকার
বাড়ির নং : n0192
বয়স : 43 লিঙ্গ : মহিলা
ফটো উপলব্ধ

1053 UYN1221209
নাম : অপু সরকার
পিতার নাম: অজয় সরকার
বাড়ির নং : n0201
বয়স : 34 লিঙ্গ : পুরুষ
ফটো উপলব্ধ

1054 UYN1366350
নাম : জবারানী সরকার
স্বামীর নাম: বিষ্ণু সরকার
বাড়ির নং : n0229
বয়স : 36 লিঙ্গ : মহিলা
ফটো উপলব্ধ

1055 UYN1484732
নাম : গনেশ সরকার
পিতার নাম: বিশু সরকার
বাড়ির নং : n0203
বয়স : 33 লিঙ্গ : পুরুষ
ফটো উপলব্ধ

1056 UYN1617109
নাম : ছোটন সরকার
পিতার নাম: উপেন সরকার
বাড়ির নং : n0188
বয়স : 38 লিঙ্গ : পুরুষ
ফটো উপলব্ধ

1057 UYN1485002
নাম : শঙ্করী সরকার
স্বামীর নাম: দীপক সরকার
বাড়ির নং : n0185
বয়স : 35 লিঙ্গ : মহিলা
ফটো উপলব্ধ

1058 UYN1484856
নাম : তপন সরকার
পিতার নাম: চঞ্চল সরকার
বাড়ির নং : n0170
বয়স : 34 লিঙ্গ : পুরুষ
ফটো উপলব্ধ

1059 UYN2216976
নাম : প্রসন্ন সরকার
পিতার নাম: দুখু সরকার
বাড়ির নং : n0196
বয়স : 67 লিঙ্গ : পুরুষ
ফটো উপলব্ধ

1060 UYN2289809
নাম : সিতেশ সরকার
পিতার নাম: ভোলানাথ সরকার
বাড়ির নং : n0188
বয়স : 53 লিঙ্গ : পুরুষ
ফটো উপলব্ধ

1061 UYN2613909
নাম : রাজু সরকার
পিতার নাম: বিজয় সরকার
বাড়ির নং : এন0328
বয়স : 23 লিঙ্গ : পুরুষ
ফটো উপলব্ধ

ADJUDICATION

1062 UYN2217487
নাম : লক্ষ্মী সরকার
স্বামীর নাম: বিজয় সরকার
বাড়ির নং : n0204
বয়স : 50 লিঙ্গ : মহিলা
ফটো উপলব্ধ

1063 UYN2514222
নাম : সঞ্জলি সরকার
স্বামীর নাম: বিজয় সরকার
বাড়ির নং : এন0323
বয়স : 40 লিঙ্গ : মহিলা
ফটো উপলব্ধ

1064 UYN2613644
নাম : ফটিক সরকার
পিতার নাম: জয়রতন সরকার
বাড়ির নং : এন0182
বয়স : 21 লিঙ্গ : পুরুষ
ফটো উপলব্ধ

1065 UYN2176550
নাম : কৃষ্ণ সরকার
পিতার নাম: বীরেন সরকার
বাড়ির নং : এন0229
বয়স : 27 লিঙ্গ : পুরুষ
ফটো উপলব্ধ

1066 UYN2274769
নাম : নিতাই সরকার
পিতার নাম: ধীরেন সরকার
বাড়ির নং : n0180
বয়স : 54 লিঙ্গ : পুরুষ
ফটো উপলব্ধ

1067 JSL2547651
নাম : গোপেশ সরকার
পিতার নাম: বিপীন সরকার
বাড়ির নং : n0171
বয়স : 43 লিঙ্গ : পুরুষ
ফটো উপলব্ধ

1068 UYN2629152
নাম : বাপি সরকার
পিতার নাম: তনু সরকার
বাড়ির নং : এন0173
বয়স : 21 লিঙ্গ : পুরুষ
ফটো উপলব্ধ

1069 UYN0241299
নাম : পঙ্কজ সরকার
পিতার নাম: বিরেন সরকার
বাড়ির নং : n0235
বয়স : 40 লিঙ্গ : পুরুষ
ফটো উপলব্ধ

1070 JVR2858843
নাম : পিণ্টু সরকার
পিতার নাম: সতীশ সরকার
বাড়ির নং : n0345
বয়স : 43 লিঙ্গ : পুরুষ
ফটো উপলব্ধ

1071 UYN2629020
নাম : দিপালী মাঝি সরকার
স্বামীর নাম: সন্তোষ সরকার
বাড়ির নং : এন0202
বয়স : 24 লিঙ্গ : মহিলা
ফটো উপলব্ধ

1072 UYN1195247
নাম : রেবতী সরকার
স্বামীর নাম: ধনঞ্জয় সরকার
বাড়ির নং : n0233
বয়স : 54 লিঙ্গ : মহিলা
ফটো উপলব্ধ

1073 UYN2501377
নাম : পায়েল সরকার
স্বামীর নাম: বিনু সরকার
বাড়ির নং : এন0204
বয়স : 25 লিঙ্গ : মহিলা
ফটো উপলব্ধ

1074 UYN1221191
নাম : সীমা সরকার
স্বামীর নাম: নিতাই সরকার
বাড়ির নং : n0180
বয়স : 40 লিঙ্গ : মহিলা
ফটো উপলব্ধ

1075 UYN1096064
নাম : সন্ধ্যা সরকার
স্বামীর নাম: বিষ্ণুপদ সরকার
বাড়ির নং : n0237
বয়স : 40 লিঙ্গ : মহিলা
ফটো উপলব্ধ

1076 UYN1856210
নাম : দিপু সরকার
পিতার নাম: অজয় সরকার
বাড়ির নং : n0201
বয়স : 29 লিঙ্গ : পুরুষ
ফটো উপলব্ধ

1077 JSL2548162
নাম : শম্ভু সরকার
পিতার নাম: বিপীন সরকার
বাড়ির নং : n0182
বয়স : 45 লিঙ্গ : পুরুষ
ফটো উপলব্ধ

1078 JSL2548170
নাম : হৃদয় সরকার
পিতার নাম: বিপীন সরকার
বাড়ির নং : n0182
বয়স : 45 লিঙ্গ : পুরুষ
ফটো উপলব্ধ

1079 UYN2202927
নাম : অরুন সরকার
পিতার নাম: দুঃখু সরকার
বাড়ির নং : n0183
বয়স : 53 লিঙ্গ : পুরুষ
ফটো উপলব্ধ

1080 UYN1366426
নাম : লিপিকা সরকার
স্বামীর নাম: লক্ষ্মণ সরকার
বাড়ির নং : n0192
বয়স : 38 লিঙ্গ : মহিলা
ফটো উপলব্ধ

1081 JSL2547479
নাম : জলী সরকার
পিতার নাম: সকুল সরকার
বাড়ির নং : n0192
বয়স : 54 লিঙ্গ : মহিলা
ফটো উপলব্ধ

1082 JSL2547941
নাম : পঞ্চানন সরকার
পিতার নাম: সতীশ সরকার
বাড়ির নং : 00
বয়স : 45 লিঙ্গ : পুরুষ
ফটো উপলব্ধ

1083 WB/07/045/108828
নাম : জনার্দন সরকার
পিতার নাম: বিপিন সরকার
বাড়ির নং : n0182
বয়স : 51 লিঙ্গ : পুরুষ
ফটো উপলব্ধ

1084 UYN1484997
নাম : অষ্টমী সরকার
স্বামীর নাম: উজ্জ্বল সরকার
বাড়ির নং : n0172
বয়স : 33 লিঙ্গ : মহিলা
ফটো উপলব্ধ

1085 UYN1617133
নাম : বেবী সরকার
স্বামীর নাম: শম্ভু সরকার
বাড়ির নং : n0182
বয়স : 34 লিঙ্গ : মহিলা
ফটো উপলব্ধ

1086 JSL2548139
নাম : রাজু সরকার
পিতার নাম: ঘোরুন সরকার
বাড়ির নং : n0177
বয়স : 44 লিঙ্গ : পুরুষ
ফটো উপলব্ধ

1087 FXV2864296
নাম : রমেন সরকার
পিতার নাম: রামপদ সরকার
বাড়ির নং : n0350
বয়স : 44 লিঙ্গ : পুরুষ
ফটো উপলব্ধ

1088 UYN0999664
নাম : সন্তোষ সরকার
পিতার নাম: নিমাই সরকার
বাড়ির নং : n0202
বয়স : 38 লিঙ্গ : পুরুষ
ফটো উপলব্ধ

1089 UYN1567924
নাম : জলি মন্ডল
স্বামীর নাম: পটল সরকার
বাড়ির নং : n0192
বয়স : 32 লিঙ্গ : মহিলা
ফটো উপলব্ধ

1090 UYN1366368
নাম : পটল সরকার
পিতার নাম: কুলেশ সরকার
বাড়ির নং : n0192
বয়স : 33 লিঙ্গ : পুরুষ
ফটো উপলব্ধ

1091 JSL2548097
নাম : অর্চনা সরকার
স্বামীর নাম: কালু সরকার
বাড়ির নং : n0188
বয়স : 44 লিঙ্গ : মহিলা
ফটো উপলব্ধ

1092 WB/07/045/108815
নাম : উপেন সরকার
পিতার নাম: সুমারি সরকার
বাড়ির নং : n0188
বয়স : 81 লিঙ্গ : পুরুষ
ফটো উপলব্ধ

1093 UYN1753631
নাম : জয়দেব সরকার
পিতার নাম: সুনিল সরকার
বাড়ির নং : n0188
বয়স : 30 লিঙ্গ : পুরুষ
ফটো উপলব্ধ

1094 WB/07/045/108851
নাম : অঞ্জলা সরকার
স্বামীর নাম: সুনিল সরকার
বাড়ির নং : n0188
বয়স : 57 লিঙ্গ : মহিলা
ফটো উপলব্ধ

1095 UYN0241059
নাম : অনিল সরকার
পিতার নাম: ভোলানাথ সরকার
বাড়ির নং : n0188
বয়স : 61 লিঙ্গ : পুরুষ
ফটো উপলব্ধ

1096 JSL2548261
নাম : তপা সরকার
পিতার নাম: মুকুন্দ সরকার
বাড়ির নং : n0200
বয়স : 42 লিঙ্গ : পুরুষ
ফটো উপলব্ধ

1097 WB/07/045/108820
নাম : চন্দনা সরকার
স্বামীর নাম: লক্ষন সরকার
বাড়ির নং : n0200
বয়স : 56 লিঙ্গ : মহিলা
ফটো উপলব্ধ

1098 UYN1484880
নাম : নিরঞ্জন সরকার
পিতার নাম: বিজয় সরকার
বাড়ির নং : n0204
বয়স : 31 লিঙ্গ : পুরুষ
ফটো উপলব্ধ

1099 UYN0241257
নাম : ষষ্টি সরকার
পিতার নাম: তুলসী সরকার
বাড়ির নং : n0176
বয়স : 40 লিঙ্গ : পুরুষ
ফটো উপলব্ধ

1100 JSL2547966
নাম : অঞ্জলী সরকার
স্বামীর নাম: ফুলচাঁদ সরকার
বাড়ির নং : n0184
বয়স : 42 লিঙ্গ : মহিলা
ফটো উপলব্ধ

1101 WB/07/045/108807
নাম : সুভাষ সরকার
পিতার নাম: বুদ্ধু সরকার
বাড়ির নং : n0198
বয়স : 67 লিঙ্গ : পুরুষ
ফটো উপলব্ধ

1102 UYN1856350
নাম : বিনু সরকার
পিতার নাম: বিজয় সরকার
বাড়ির নং : n0204
বয়স : 28 লিঙ্গ : পুরুষ
ফটো উপলব্ধ

1103 JVR2858850
নাম : অনিতা সরকার
স্বামীর নাম: পিণ্টু সরকার
বাড়ির নং : n0344
বয়স : 41 লিঙ্গ : মহিলা
ফটো উপলব্ধ

1104 JSL2548204
নাম : শংকর সরকার
পিতার নাম: তুলসী সরকার
বাড়ির নং : n0176
বয়স : 52 লিঙ্গ : পুরুষ
ফটো উপলব্ধ

1105 UYN2207249
নাম : বিষু সরকার
পিতার নাম: যোগী সরকার
বাড়ির নং : n0203
বয়স : 66 লিঙ্গ : পুরুষ
ফটো উপলব্ধ

1106 UYN2276871
নাম : অজয় সরকার
পিতার নাম: খোকা সরকার
বাড়ির নং : n0201
বয়স : 55 লিঙ্গ : পুরুষ
ফটো উপলব্ধ

1107 UYN1978477
নাম : সম্পা সরকার
স্বামীর নাম: ষষ্ঠী সরকার
বাড়ির নং : N0176
বয়স : 34 লিঙ্গ : মহিলা
ফটো উপলব্ধ

1108 JSL2548014
নাম : রাখী সরকার
স্বামীর নাম: মনিরাম সরকার
বাড়ির নং : n0196
বয়স : 42 লিঙ্গ : মহিলা
ফটো উপলব্ধ

1109 JSL2548063
নাম : টানু সরকার
পিতার নাম: খোকা সরকার
বাড়ির নং : n0173
বয়স : 55 লিঙ্গ : পুরুষ
ফটো উপলব্ধ

Q 1110 UYN1856384
নাম : রবিতা মন্ডল (সরকার)
স্বামীর নাম: তাপশ সরকার
বাড়ির নং :
বয়স : 28 লিঙ্গ : মহিলা
DELETED
ফটো উপলব্ধ

1111 JSL2548279
নাম : সনাতন সরকার
পিতার নাম: মুকন্দ সরকার
বাড়ির নং : n0200
বয়স : 44 লিঙ্গ : পুরুষ
ফটো উপলব্ধ

1112 WB/07/045/108844
নাম : মিলন সরকার
স্বামীর নাম: নিমাই সরকার
বাড়ির নং : n0202
বয়স : 61 লিঙ্গ : মহিলা
ফটো উপলব্ধ

1113 JSL3152980
নাম : বিষ্ণু সরকার
পিতার নাম: বিরেন সরকার
বাড়ির নং : n0229
বয়স : 42 লিঙ্গ : পুরুষ
ফটো উপলব্ধ

1114 UYN1484799
নাম : লক্ষন সরকার
পিতার নাম: সুনীল সরকার
বাড়ির নং : n0188
বয়স : 32 লিঙ্গ : পুরুষ
ফটো উপলব্ধ

1115 WB/07/045/108833
নাম : রজনী সরকার
স্বামীর নাম: সুবল সরকার
বাড়ির নং : n0172
বয়স : 81 লিঙ্গ : মহিলা
ফটো উপলব্ধ

1116 WB/07/045/108838
নাম : চঞ্চল সরকার
পিতার নাম: পাতাণু সরকার
বাড়ির নং : n0170
বয়স : 63 লিঙ্গ : পুরুষ
ফটো উপলব্ধ

1117 WB/07/045/108816
নাম : পাণু সরকার
স্বামীর নাম: উপেন সরকার
বাড়ির নং : n0188
বয়স : 76 লিঙ্গ : মহিলা
ফটো উপলব্ধ

1118 JSL2548238
নাম : গোপাল সরকার
পিতার নাম: ফুলচাঁদ সরকার
বাড়ির নং : n0191
বয়স : 45 লিঙ্গ : পুরুষ
ITEM ADJUDICATION
ফটো উপলব্ধ

1119 WB/07/045/108850
নাম : সুনিল সরকার
পিতার নাম: ভোলানাথ সরকার
বাড়ির নং : n0188
বয়স : 58 লিঙ্গ : পুরুষ
ফটো উপলব্ধ

1120 CKS3307147
নাম : কৃষ্ণ মন্ডল
পিতার নাম: অতুল মন্ডল
বাড়ির নং : n0238
বয়স : 42 লিঙ্গ : পুরুষ
ফটো উপলব্ধ

1121 UYN1484963
নাম : বিশখা সরকার
স্বামীর নাম: সনাতন সরকার
বাড়ির নং : n0200
বয়স : 35 লিঙ্গ : মহিলা
ফটো উপলব্ধ

1122 UYN1485044
নাম : ঝুমা সরকার
মায়ের নাম: চন্দনা সরকার
বাড়ির নং : n0200
বয়স : 32 লিঙ্গ : মহিলা
ফটো উপলব্ধ

1123 UYN1753656
নাম : লতিকা সরকার
স্বামীর নাম: তপা সরকার
বাড়ির নং : n0200
বয়স : 29 লিঙ্গ : মহিলা
ফটো উপলব্ধ

1124 WB/07/045/108819
নাম : মানো সরকার
স্বামীর নাম: মুকুন্দ সরকার
বাড়ির নং : n0200
বয়স : 76 লিঙ্গ : মহিলা
ফটো উপলব্ধ

1125 JSL0188813
নাম : সকুল সরকার
পিতার নাম: কুলেশ সরকার
বাড়ির নং : n0192
বয়স : 56 লিঙ্গ : পুরুষ
ফটো উপলব্ধ

1126 JSL0188805
নাম : তোরো সরকার
স্বামীর নাম: কুলেশ সরকার
বাড়ির নং : n0192
বয়স : 66 লিঙ্গ : মহিলা
ফটো উপলব্ধ

1127 WB/07/045/108817
নাম : কালু সরকার
পিতার নাম: উপেন সরকার
বাড়ির নং : n0188
বয়স : 53 লিঙ্গ : পুরুষ
ফটো উপলব্ধ

1128 JSL0188797
নাম : কুলেশ সরকার
পিতার নাম: ঈশ্বর সরকার
বাড়ির নং : n0192
বয়স : 86 লিঙ্গ : পুরুষ
ফটো উপলব্ধ

1129 WB/07/045/108905
নাম : চানো সরকার
স্বামীর নাম: চঞ্চল সরকার
বাড়ির নং : n0170
বয়স : 57 লিঙ্গ : মহিলা
ফটো উপলব্ধ

1130 JSL2548246
নাম : দিপক সরকার
পিতার নাম: ভোলা সরকার
বাড়ির নং : n0185
বয়স : 44 লিঙ্গ : পুরুষ
ফটো উপলব্ধ

1131 UYN1484781
নাম : রাম কুমার সরকার
পিতার নাম: সুনীল সরকার
বাড়ির নং : n0188
বয়স : 36 লিঙ্গ : পুরুষ
ফটো উপলব্ধ

1132 JSL2548147
নাম : সুলতা সরকার
পিতার নাম: বিপিন সরকার
বাড়ির নং : n0182
বয়স : 81 লিঙ্গ : পুরুষ
ফটো উপলব্ধ

1133 JSL2547461
নাম : সীতারাম সরকার
পিতার নাম: কুলেশ সরকার
বাড়ির নং : n0192
বয়স : 42 লিঙ্গ : পুরুষ
ফটো উপলব্ধ

1134 WB/07/045/108834
নাম : অশোক সরকার
পিতার নাম: সুবল সরকার
বাড়ির নং : n0172
বয়স : 55 লিঙ্গ : পুরুষ
ফটো উপলব্ধ

1135 JSL2548006
নাম : মনিরাম সরকার
পিতার নাম: প্রসন্ন সরকার
বাড়ির নং : n0196
বয়স : 45 লিঙ্গ : পুরুষ
ফটো উপলব্ধ

1136 UYN1484849
নাম : নব সরকার
পিতার নাম: আশু সরকার
বাড়ির নং : n0196
বয়স : 34 লিঙ্গ : পুরুষ
ফটো উপলব্ধ

1137 UYN1616960
নাম : প্রবীর সরকার
পিতার নাম: সুভাষ সরকার
বাড়ির নং : n0197
বয়স : 33 লিঙ্গ : পুরুষ
ফটো উপলব্ধ

1138 WB/07/045/108811
নাম : সুভাষ সরকার
পিতার নাম: দুঃখু সরকার
বাড়ির নং : n0197
বয়স : 74 লিঙ্গ : পুরুষ
ফটো উপলব্ধ

1139 UYN2711588
নাম : কৃষ্ণ চন্দ্র সরকার
পিতার নাম: সুশীল কুমার সরকার
বাড়ির নং : দুর্গাপল্লী
বয়স : 58 লিঙ্গ : পুরুষ
ফটো উপলব্ধ

1140 JSL2548048
নাম : গৌতম সরকার
পিতার নাম: খোকা সরকার
বাড়ির নং : n0173
বয়স : 46 লিঙ্গ : পুরুষ
ফটো উপলব্ধ

1141 UYN1978576
নাম : পবিত্রা সরকার(ঘোষ)
স্বামীর নাম: বিশ্বজিত ঘোষ
বাড়ির নং : n0132
বয়স : 27 লিঙ্গ : মহিলা
ফটো উপলব্ধ

1142 UYN2509735
নাম : অর্পিতা ঘোষ
পিতার নাম: মানিক ঘোষ
বাড়ির নং : এন0132
বয়স : 24 লিঙ্গ : মহিলা
ফটো উপলব্ধ

1143 UYN1978584
নাম : সীমা সাহা
স্বামীর নাম: অশোক সাহা
বাড়ির নং : 0144
বয়স : 28 লিঙ্গ : মহিলা
ফটো উপলব্ধ

1144 UYN1748680
নাম : শিবানী সাহা
স্বামীর নাম: অশোক সাহা
বাড়ির নং : n0339
বয়স : 51 লিঙ্গ : মহিলা
ফটো উপলব্ধ

1145 UTI1889831
নাম : মঞ্জু সাহা
স্বামীর নাম: বিনোদ সাহা
বাড়ির নং : এন0365
বয়স : 38 লিঙ্গ : মহিলা
ফটো উপলব্ধ

1146 UTI0885202
নাম : সদানন্দ সাহা
পিতার নাম: নগেন চন্দ্র সাহা
বাড়ির নং : এন0351
বয়স : 34 লিঙ্গ : পুরুষ
ফটো উপলব্ধ
UNDER ADJUDICATION

1147 JSL0980813
নাম : প্রতিমা মন্ডল
স্বামীর নাম: বিফল মন্ডল
বাড়ির নং : n0227
বয়স : 50 লিঙ্গ : মহিলা
ফটো উপলব্ধ

1148 UYN2768604
নাম : রেখা সিং
স্বামীর নাম: হৃদয় সরকার
বাড়ির নং : বিদ্রোহী পল্লি
বয়স : 27 লিঙ্গ : মহিলা
ফটো উপলব্ধ
UNDER ADJUDICATION

1149 UYN2785988
নাম : মনোজ মন্ডল
পিতার নাম: বীজেন মন্ডল
বাড়ির নং : এন000
বয়স : 22 লিঙ্গ : পুরুষ
ফটো উপলব্ধ
UNDER ADJUDICATION

1150 INP2256691
নাম : অনুরাধা সাহা
স্বামীর নাম: সুরজিৎ বিশ্বাস
বাড়ির নং : এন0284
বয়স : 26 লিঙ্গ : মহিলা
ফটো উপলব্ধ

1151 UTI2451342
নাম : অঙ্কিত সরকার
পিতার নাম: কৃষ্ণ চন্দ্র সরকার
বাড়ির নং : দুর্গাপল্লী
বয়স : 20 লিঙ্গ : পুরুষ
ফটো উপলব্ধ

1152 UYN1856434
নাম : অচিন্ত্য গোস্বামী
পিতার নাম: পঙ্কজ গোস্বামী
বাড়ির নং : n0265
বয়স : 28 লিঙ্গ : পুরুষ
ফটো উপলব্ধ

1153 WB/07/045/099506
নাম : কুন্তী গোস্বামী
স্বামীর নাম: পঙ্কজ গোস্বামী
বাড়ির নং : n0265
বয়স : 62 লিঙ্গ : মহিলা
ফটো উপলব্ধ

1154 UYN1095272
নাম : রুমকি দাস
স্বামীর নাম: গোপাল দাস
বাড়ির নং : n0253
বয়স : 38 লিঙ্গ : মহিলা
ফটো উপলব্ধ

1155 UYN1220797
নাম : ঝিলিক দাস(কর্মকার)
স্বামীর নাম: সুশীল দাস
বাড়ির নং : n0252
বয়স : 37 লিঙ্গ : মহিলা
ফটো উপলব্ধ

1156 WB/07/045/105767
নাম : শকুন্তলা দাস
স্বামীর নাম: বৈদ্যনাথ দাস
বাড়ির নং : n0267
বয়স : 64 লিঙ্গ : মহিলা
ফটো উপলব্ধ

1157 UYN1095249
নাম : দিপালী দাস
স্বামীর নাম: ভগবান দাস
বাড়ির নং : n0251
বয়স : 36 লিঙ্গ : মহিলা
ফটো উপলব্ধ

1158 JSL2083442
নাম : ভগবান দাস
পিতার নাম: সন্তোষ দাস
বাড়ির নং : n0251
বয়স : 44 লিঙ্গ : পুরুষ
ফটো উপলব্ধ

1159 JSL1247907
নাম : পার্থ দাস
পিতার নাম: সন্তোষ কুমার দাস
বাড়ির নং : n0250
বয়স : 52 লিঙ্গ : পুরুষ
ফটো উপলব্ধ

1160 JSL1650894
নাম : দুর্গা দাস
স্বামীর নাম: দেবেন দাস
বাড়ির নং : n0258
বয়স : 84 লিঙ্গ : মহিলা
ফটো উপলব্ধ

1161 JSL2544468
নাম : ফুলকুমারী দাস
স্বামীর নাম: প্রভাত দাস
বাড়ির নং : n0254
বয়স : 50 লিঙ্গ : মহিলা
ফটো উপলব্ধ

1162 UYN1365899
নাম : মায়াদেবী মাহাতো (দাস)
স্বামীর নাম: সুকুমার দাস
বাড়ির নং : n0261
বয়স : 38 লিঙ্গ : মহিলা
ফটো উপলব্ধ

1163 JSL2083251
নাম : বাচ্চু দাস
পিতার নাম: উত্তম দাস
বাড়ির নং : n0261
বয়স : 44 লিঙ্গ : পুরুষ
ফটো উপলব্ধ

1164 JSL1651124
নাম : মিনতি দাস
স্বামীর নাম: উত্তম দাস
বাড়ির নং : n0261
বয়স : 66 লিঙ্গ : মহিলা
ফটো উপলব্ধ

1165 WB/07/045/105764
নাম : দৈমন্তী দাস
স্বামীর নাম: বিশ্বনাথ দাস
বাড়ির নং : n0262
বয়স : 56 লিঙ্গ : মহিলা
ফটো উপলব্ধ

1166 JSL1650845
নাম : সাধন দাস
পিতার নাম: রূপলাল দাস
বাড়ির নং : n0255
বয়স : 55 লিঙ্গ : পুরুষ
ফটো উপলব্ধ

1167 JSL3152741
নাম : প্রদীপ দাস
পিতার নাম: উত্তম দাস
বাড়ির নং : n0261
বয়স : 38 লিঙ্গ : পুরুষ
ফটো উপলব্ধ

1168 JSL2544336
নাম : উত্তম দাস
পিতার নাম: যোগেশ দাস
বাড়ির নং : n0261
বয়স : 71 লিঙ্গ : পুরুষ
ফটো উপলব্ধ

1169 JSL2544344
নাম : পলি দাস
স্বামীর নাম: বাচ্চু দাস
বাড়ির নং : n0261
বয়স : 40 লিঙ্গ : মহিলা
ফটো উপলব্ধ

1170 JSL2544401
নাম : গীতা দাস
স্বামীর নাম: সন্তোষ দাস
বাড়ির নং : n0258
বয়স : 65 লিঙ্গ : মহিলা
ফটো উপলব্ধ

1171 JSL1651603
নাম : প্রকাশ দাস
পিতার নাম: তিনকড়ি দাস
বাড়ির নং : n0254
বয়স : 54 লিঙ্গ : পুরুষ
ফটো উপলব্ধ

1172 UYN1485101
নাম : প্রভাত দাস
পিতার নাম: তিনকড়ি দাস
বাড়ির নং : n0254
বয়স : 58 লিঙ্গ : পুরুষ
ফটো উপলব্ধ

1173 JSL2544443
নাম : আভা দাস
স্বামীর নাম: তিনকড়ি দাস
বাড়ির নং : n0254
বয়স : 83 লিঙ্গ : মহিলা
ফটো উপলব্ধ

1174 JSL2544518
নাম : সুশীল দাস
পিতার নাম: যোগেশ দাস
বাড়ির নং : n0252
বয়স : 43 লিঙ্গ : পুরুষ
ফটো উপলব্ধ

1175 JSL2544492
নাম : নিপা দাস
স্বামীর নাম: দিলীপ দাস
বাড়ির নং : n0252
বয়স : 42 লিঙ্গ : মহিলা
ফটো উপলব্ধ

1176 JSL2544476
নাম : রেনুকা দাস
স্বামীর নাম: যোগেশ দাস
বাড়ির নং : n0252
বয়স : 86 লিঙ্গ : মহিলা
ফটো উপলব্ধ

1177 JSL1649847
নাম : সন্তোষ দাস
পিতার নাম: দেবেন দাস
বাড়ির নং : n0251
বয়স : 76 লিঙ্গ : পুরুষ
ফটো উপলব্ধ

1178 UYN1095231
নাম : রুক্মিনী দাস
স্বামীর নাম: প্রবীর দাস
বাড়ির নং : n0250
বয়স : 36 লিঙ্গ : মহিলা
ফটো উপলব্ধ

1179 UYN1485143
নাম : গোবিন্দ দাস
পিতার নাম: সুধীর দাস
বাড়ির নং : n0249
বয়স : 45 লিঙ্গ : পুরুষ
ফটো উপলব্ধ

1180 JSL3152758
নাম : গৌড় দাস
পিতার নাম: সুধীর দাস
বাড়ির নং : n0253
বয়স : 38 লিঙ্গ : পুরুষ
ফটো উপলব্ধ

1181 UYN1485093
নাম : ছোটন দাস
পিতার নাম: টানু দাস
বাড়ির নং : n0249
বয়স : 32 লিঙ্গ : পুরুষ
ফটো উপলব্ধ

1182 WB/07/045/105768
নাম : নমিতা দাস
স্বামীর নাম: টানু দাস
বাড়ির নং : n0249
বয়স : 51 লিঙ্গ : মহিলা
ফটো উপলব্ধ

1183 JSL3152733
নাম : পলাশ দাস
পিতার নাম: বৈদ্যনাথ দাস
বাড়ির নং : n0267
বয়স : 37 লিঙ্গ : পুরুষ
ফটো উপলব্ধ

1184 JSL2544559
নাম : বৈদ্যনাথ দাস
পিতার নাম: নারায়ন দাস
বাড়ির নং : n0267
বয়স : 67 লিঙ্গ : পুরুষ
ফটো উপলব্ধ

1185 JSL1651488
নাম : সত্য দাস
পিতার নাম: সুধীর দাস
বাড়ির নং : n0263
বয়স : 53 লিঙ্গ : পুরুষ
ফটো উপলব্ধ

1186 JSL2544609
নাম : মায়া দাস
স্বামীর নাম: সাধন দাস
বাড়ির নং : n0255
বয়স : 42 লিঙ্গ : মহিলা
ফটো উপলব্ধ

1187 JSL2544351
নাম : সুকুমার দাস
পিতার নাম: উত্তম দাস
বাড়ির নং : n0261
বয়স : 42 লিঙ্গ : পুরুষ
ফটো উপলব্ধ

1188 UYN0233437
নাম : দীপঙ্কর দাস
পিতার নাম: বিশ্বনাথ দাস
বাড়ির নং : n0262
বয়স : 36 লিঙ্গ : পুরুষ
ফটো উপলব্ধ

1189 JSL2544591
নাম : গোপাল দাস
পিতার নাম: সুধীর দাস
বাড়ির নং : n0253
বয়স : 41 লিঙ্গ : পুরুষ
ফটো উপলব্ধ

1190 UYN2724367
নাম : পায়েল দাস
পিতার নাম: গোপাল দাস
বাড়ির নং : এন0253
বয়স : 21 লিঙ্গ : মহিলা
ফটো উপলব্ধ

1191 JSL2544633
নাম : তুলসী দাস
স্বামীর নাম: সত্য দাস
বাড়ির নং : n0263
বয়স : 42 লিঙ্গ : মহিলা
ফটো উপলব্ধ

1192 UYN1856426
নাম : লিপিকা দাস
স্বামীর নাম: প্রদীপ দাস
বাড়ির নং : n0261
বয়স : 31 লিঙ্গ : মহিলা
ফটো উপলব্ধ

1193 UYN1856442
নাম : জয়ন্তী কর্মকার (দাস)
স্বামীর নাম: পলাশ দাস
বাড়ির নং : n0267
বয়স : 34 লিঙ্গ : মহিলা
ফটো উপলব্ধ

1194 JSL2544534
নাম : রাজ কুমার দাস
পিতার নাম: দেবেন দাস
বাড়ির নং : n0248
বয়স : 56 লিঙ্গ : পুরুষ
ফটো উপলব্ধ

1195 JSL2083228
নাম : প্রবীর দাস
পিতার নাম: সন্তোষ কুমার দাস
বাড়ির নং : n0250
বয়স : 46 লিঙ্গ : পুরুষ
ফটো উপলব্ধ

1196 JSL2544484
নাম : দিলীপ দাস
পিতার নাম: যোগেশ দাস
বাড়ির নং : n0252
বয়স : 47 লিঙ্গ : পুরুষ
ফটো উপলব্ধ

1197 JSL1247899
নাম : আরতি দাস
স্বামীর নাম: সন্তোষ কুমার দাস
বাড়ির নং : n0250
বয়স : 77 লিঙ্গ : মহিলা
ফটো উপলব্ধ

1198 UYN2465573
নাম : জুঁই দাস
পিতার নাম: জয়ন্ত দাস
বাড়ির নং : এন0049
বয়স : 23 লিঙ্গ : মহিলা
ফটো উপলব্ধ

1199 JSL1246420
নাম : সন্তোষ কুমার দাস
পিতার নাম: অশ্বিনী কুমার দাস
বাড়ির নং : n0250
বয়স : 79 লিঙ্গ : পুরুষ
ফটো উপলব্ধ

1200 JSL2544625
নাম : কৃষ্ণ দাস
পিতার নাম: রুপলাল দাস
বাড়ির নং : n0255
বয়স : 43 লিঙ্গ : পুরুষ
ফটো উপলব্ধ

1201 JSL2544617
নাম : কমল দাস
পিতার নাম: রুপলাল দাস
বাড়ির নং : n0255
বয়স : 37 লিঙ্গ : পুরুষ
ফটো উপলব্ধ

1202 CKS3165453
নাম : যমুনা দাস
স্বামীর নাম: পার্থ দাস
বাড়ির নং : n0282
বয়স : 42 লিঙ্গ : মহিলা
ফটো উপলব্ধ

1203 JSL1247816
নাম : প্রনব দাস
পিতার নাম: সন্তোষ কুমার দাস
বাড়ির নং : n0250
বয়স : 56 লিঙ্গ : পুরুষ
ফটো উপলব্ধ

1204 JSL2083236
নাম : সুবীর দাস
পিতার নাম: সন্তোষ কুমার দাস
বাড়ির নং : n0250
বয়স : 44 লিঙ্গ : পুরুষ
ফটো উপলব্ধ

1205 JSL2544450
নাম : কাকলি দাস
স্বামীর নাম: প্রকাশ দাস
বাড়ির নং : n0254
বয়স : 42 লিঙ্গ : মহিলা
ফটো উপলব্ধ

1206 UYN1220789
নাম : ভারতী দাস
স্বামীর নাম: কমল দাস
বাড়ির নং : n0255
বয়স : 37 লিঙ্গ : মহিলা
ফটো উপলব্ধ

1207 UYN2746071
নাম : রামানন্দ দাস
পিতার নাম: কমল দাস
বাড়ির নং : এন0255
বয়স : 20 লিঙ্গ : পুরুষ
ফটো উপলব্ধ

1208 JSL2083319
নাম : সুদীপ্ত দাস
পিতার নাম: সন্তোষ দাস
বাড়ির নং : n0258
বয়স : 44 লিঙ্গ : পুরুষ
ফটো উপলব্ধ

1209 JSL2544500
নাম : অশোক দাস
পিতার নাম: যোগেশ দাস
বাড়ির নং : n0252
বয়স : 52 লিঙ্গ : পুরুষ
ফটো উপলব্ধ

1210 JSL1650886
নাম : নিভা দাস
স্বামীর নাম: সন্তোষ দাস
বাড়ির নং : n0251
বয়স : 66 লিঙ্গ : মহিলা
ফটো উপলব্ধ

1211 UYN1617265
নাম : মানসী দাস
স্বামীর নাম: সুবীর দাস
বাড়ির নং : n0250
বয়স : 33 লিঙ্গ : মহিলা
ফটো উপলব্ধ

1212 JSL1648658
নাম : সুকান্ত দাস
পিতার নাম: দাস সন্তোষ
বাড়ির নং : n0258
বয়স : 48 লিঙ্গ : পুরুষ
ফটো উপলব্ধ

1213 UYN1485127
নাম : লীলা দাস
স্বামীর নাম: দীপঙ্কর দাস
বাড়ির নং : n0262
বয়স : 31 লিঙ্গ : মহিলা
ADJUDICATION UNDER
ফটো উপলব্ধ

1214 JSL2544427
নাম : টানু দাস
পিতার নাম: নারায়ন দাস
বাড়ির নং : n0249
বয়স : 64 লিঙ্গ : পুরুষ
ফটো উপলব্ধ

1215 JSL2544542
নাম : পূর্নিমা দাস
স্বামীর নাম: রাজকুমার দাস
বাড়ির নং : n0248
বয়স : 44 লিঙ্গ : মহিলা
ফটো উপলব্ধ

1216 WB/07/045/105765
নাম : তপন দাস
পিতার নাম: দেবেন দাস
বাড়ির নং : n0247
বয়স : 61 লিঙ্গ : পুরুষ
ফটো উপলব্ধ

1217 UYN1365881
নাম : আনন্দ দাস
পিতার নাম: তপন দাস
বাড়ির নং : n0247
বয়স : 33 লিঙ্গ : পুরুষ
ফটো উপলব্ধ

1218 JSL2544435
নাম : সুচিত্রা দাস
স্বামীর নাম: তপন দাস
বাড়ির নং : n0247
বয়স : 55 লিঙ্গ : মহিলা
ফটো উপলব্ধ

1219 JSL3152790
নাম : অরুপ পাণ্ডে
পিতার নাম: মনোহর পাণ্ডে
বাড়ির নং : n0270
বয়স : 38 লিঙ্গ : পুরুষ
ADJUDICATION UNDER
ফটো উপলব্ধ

1220 JSL3152832
নাম : চম্পা পাণ্ডে
স্বামীর নাম: বীরেন পাণ্ডে
বাড়ির নং : n0278
বয়স : 46 লিঙ্গ : মহিলা
ADJUDICATION UNDER
ফটো উপলব্ধ

1221 JSL3152816
নাম : মাধব পাণ্ডে
পিতার নাম: মনোহর পাণ্ডে
বাড়ির নং : n0276
বয়স : 43 লিঙ্গ : পুরুষ
ADJUDICATION UNDER
ফটো উপলব্ধ

Q 1222 UYN1485119
নাম : মমতা পান্ডে
স্বামীর নাম: সুকুমার পান্ডে
বাড়ির নং :
বয়স : 35 লিঙ্গ : মহিলা
DELETED
ফটো উপলব্ধ

1223 JSL0028399
নাম : সুকুমার পাণ্ডে
পিতার নাম: মনোহর পাণ্ডে
বাড়ির নং : n0273
বয়স : 56 লিঙ্গ : পুরুষ
ADJUDICATION UNDER
ফটো উপলব্ধ

1224 UYN1095223
নাম : চিন্তা রায় (পান্ডে)
স্বামীর নাম: অরুপ পান্ডে
বাড়ির নং : n0270
বয়স : 37 লিঙ্গ : মহিলা
ফটো উপলব্ধ

1225 JSL0034074
নাম : নিরঞ্জন পাণ্ডে
পিতার নাম: মনোহর পাণ্ডে
বাড়ির নং : n0275
বয়স : 53 লিঙ্গ : পুরুষ
ADJUDICATION UNDER
ফটো উপলব্ধ

1226 JSL0034264
নাম : বীরেন পাণ্ডে
পিতার নাম: মনোহর পাণ্ডে
বাড়ির নং : n0277
বয়স : 49 লিঙ্গ : পুরুষ
ADJUDICATION UNDER
ফটো উপলব্ধ

1227 UYN1220771
নাম : বাদল পান্ডে
স্বামীর নাম: নিরঞ্জন পান্ডে
বাড়ির নং : n0272
বয়স : 47 লিঙ্গ : মহিলা
ফটো উপলব্ধ

1228 JSL3152162
নাম : মহরানি পোদ্দার
পিতার নাম: যোগীন্দ্র পোদ্দার
বাড়ির নং : এন0064
বয়স : 38 লিঙ্গ : মহিলা
ফটো উপলব্ধ

1229 JVR3159175
নাম : রেমা মজুমদার (দাস)
স্বামীর নাম: সুকান্ত দাস
বাড়ির নং : n0281
বয়স : 40 লিঙ্গ : মহিলা
ফটো উপলব্ধ

1230 JSL2544682
নাম : দেবী মণ্ডল
স্বামীর নাম: উত্তম মণ্ডল
বাড়ির নং : n0257
বয়স : 43 লিঙ্গ : মহিলা
ফটো উপলব্ধ

1231 UYN1978493
নাম : ছোটলাল মণ্ডল
পিতার নাম: বাদল মণ্ডল
বাড়ির নং : N0107
বয়স : 28 লিঙ্গ : পুরুষ
ফটো উপলব্ধ

1232 UYN0233478
নাম : শক্তি কুমার মন্ডল
পিতার নাম: মনোরঞ্জন মন্ডল
বাড়ির নং : n0264
বয়স : 39 লিঙ্গ : পুরুষ
ADJUDICATION UNDER
ফটো উপলব্ধ

1233 UYN1365873
নাম : তুলসী দাস (মন্ডল)
স্বামীর নাম: বৃন্দাবন মন্ডল
বাড়ির নং : n0260
বয়স : 33 লিঙ্গ : মহিলা
ফটো উপলব্ধ

1234 UYN1856400
নাম : সুমন মন্ডল
পিতার নাম: খগেন্দ্র নাথ মন্ডল
বাড়ির নং : n0260
বয়স : 29 লিঙ্গ : পুরুষ
ফটো উপলব্ধ

1235 JSL2544831
নাম : দুলাল মণ্ডল
পিতার নাম: মনোরঞ্জন মণ্ডল
বাড়ির নং : n0264
বয়স : 64 লিঙ্গ : পুরুষ
ফটো উপলব্ধ

1236 JSL1649896
নাম : গৌড় মণ্ডল
পিতার নাম: বিশ্বনাথ মণ্ডল
বাড়ির নং : n0259
বয়স : 53 লিঙ্গ : পুরুষ
ফটো উপলব্ধ

1237 JSL2544823
নাম : আরতি মণ্ডল
স্বামীর নাম: মনোরঞ্জন মণ্ডল
বাড়ির নং : n0264
বয়স : 71 লিঙ্গ : মহিলা
ফটো উপলব্ধ

1238 JSL1649284
নাম : লক্ষী মণ্ডল
স্বামীর নাম: বিশ্বনাথ মণ্ডল
বাড়ির নং : n0259
বয়স : 76 লিঙ্গ : মহিলা
ফটো উপলব্ধ

1239 JSL2544815
নাম : রিঙ্কু মণ্ডল
স্বামীর নাম: গৌড় মণ্ডল
বাড়ির নং : n0259
বয়স : 44 লিঙ্গ : মহিলা
ফটো উপলব্ধ

1240 JSL1651546
নাম : গৌড়ী মণ্ডল
স্বামীর নাম: নরেশ মণ্ডল
বাড়ির নং : n0257
বয়স : 56 লিঙ্গ : মহিলা
ফটো উপলব্ধ

1241 JSL2544849
নাম : উদয় মণ্ডল
পিতার নাম: মনোরঞ্জন মণ্ডল
বাড়ির নং : n0264
বয়স : 49 লিঙ্গ : পুরুষ
ফটো উপলব্ধ

1242 JSL3233368
নাম : ইতি মন্ডল
স্বামীর নাম: সরোজ মণ্ডল
বাড়ির নং : n0266
বয়স : 36 লিঙ্গ : মহিলা
ফটো উপলব্ধ

1243 JSL2544732
নাম : কনক মণ্ডল
স্বামীর নাম: খগেন্দ্র নাথ মন্ডল
বাড়ির নং : n0260
বয়স : 53 লিঙ্গ : মহিলা
ফটো উপলব্ধ

1244 JSL2544666
নাম : শঙ্করী মণ্ডল
স্বামীর নাম: সুভাষ মণ্ডল
বাড়ির নং : n0257
বয়স : 43 লিঙ্গ : মহিলা
ফটো উপলব্ধ

1245 JSL1649268
নাম : নিতাই মণ্ডল
পিতার নাম: বিশ্বনাথ মণ্ডল
বাড়ির নং : n0259
বয়স : 53 লিঙ্গ : পুরুষ
ফটো উপলব্ধ

1246 UYN2737955
নাম : মৌ মন্ডল
পিতার নাম: গৌড় মন্ডল
বাড়ির নং : এন0259
বয়স : 22 লিঙ্গ : মহিলা
ফটো উপলব্ধ

1247 JSL1651538
নাম : নরেশ মণ্ডল
পিতার নাম: মৃত হরেরাম মন্ডল
বাড়ির নং : n0257
বয়স : 65 লিঙ্গ : পুরুষ
ফটো উপলব্ধ

1248 JSL1247253
নাম : বৃন্দাবন মন্ডল
পিতার নাম: হরেকৃষ্ণ মন্ডল
বাড়ির নং : 280
বয়স : 49 লিঙ্গ : পুরুষ
ফটো উপলব্ধ

1249 JSL2544740
নাম : পলি মণ্ডল
স্বামীর নাম: গয়ানাথ মণ্ডল
বাড়ির নং : n0260
বয়স : 51 লিঙ্গ : মহিলা
ফটো উপলব্ধ

1250 JSL2544856
নাম : কার্তিক মণ্ডল
পিতার নাম: মনোরঞ্জন মণ্ডল
বাড়ির নং : n0264
বয়স : 44 লিঙ্গ : পুরুষ
ফটো উপলব্ধ

1251 JSL3152766
নাম : চন্দনা মণ্ডল (দাস)
স্বামীর নাম: উদয় মণ্ডল
বাড়ির নং : n0264
বয়স : 38 লিঙ্গ : মহিলা
ফটো উপলব্ধ

1252 UYN1946417
নাম : ইতু মন্ডল
স্বামীর নাম: নন্দ কুমার মন্ডল
বাড়ির নং : n0264
বয়স : 37 লিঙ্গ : মহিলা
ফটো উপলব্ধ

1253 JSL2544757
নাম : পুতুল চন্দ্র মণ্ডল
পিতার নাম: হরেকৃষ্ণ মণ্ডল
বাড়ির নং : n0321
বয়স : 52 লিঙ্গ : পুরুষ
ফটো উপলব্ধ

1254 JSL2544880
নাম : পরিতোষ মণ্ডল
পিতার নাম: বিনোদবিহারী মণ্ডল
বাড়ির নং : n0279
বয়স : 44 লিঙ্গ : পুরুষ
ফটো উপলব্ধ

1255 JSL1649326
নাম : খগেন্দ্র নাথ মণ্ডল
পিতার নাম: হরেকৃষ্ণ মণ্ডল
বাড়ির নং : n0260
বয়স : 68 লিঙ্গ : পুরুষ
ফটো উপলব্ধ

1256 JSL2544864
নাম : বাসন্তী মণ্ডল
স্বামীর নাম: দুলাল মন্ডল
বাড়ির নং : n0264
বয়স : 44 লিঙ্গ : মহিলা
ফটো উপলব্ধ

1257 WB/07/045/105772
নাম : জয়া মণ্ডল
স্বামীর নাম: জগন্নাথ মণ্ডল
বাড়ির নং : n0266
বয়স : 69 লিঙ্গ : মহিলা
ফটো উপলব্ধ

1258 UYN1220805
নাম : বুল্টি গোস্বামী(মন্ডল)
স্বামীর নাম: শক্তি কুমার মন্ডল
বাড়ির নং : n0264
বয়স : 35 লিঙ্গ : মহিলা
ফটো উপলব্ধ

1259 UYN1485135
নাম : নন্দ কুমার মন্ডল
পিতার নাম: মনোরঞ্জন মন্ডল
বাড়ির নং : n0264
বয়স : 42 লিঙ্গ : পুরুষ
UNDER ADJUDICATION
ফটো উপলব্ধ

1260 UYN2738938
নাম : দেবোজিৎ মন্ডল
পিতার নাম: উদয় মন্ডল
বাড়ির নং : অরাপুর
বয়স : 20 লিঙ্গ : পুরুষ
ফটো উপলব্ধ

1261 JSL2999373
নাম : উপ মন্ডল
স্বামীর নাম: সাধন মন্ডল
বাড়ির নং : n0269
বয়স : 52 লিঙ্গ : মহিলা
UNDER ADJUDICATION
ফটো উপলব্ধ

1262 UYN1617257
নাম : কাজলী মন্ডল
পিতার নাম: করুনা কান্ত মন্ডল
বাড়ির নং : n0256
বয়স : 33 লিঙ্গ : মহিলা
ফটো উপলব্ধ

1263 UYN1617281
নাম : টুম্পা মন্ডল
স্বামীর নাম: কার্তিক মন্ডল
বাড়ির নং : n0309
বয়স : 34 লিঙ্গ : মহিলা
ফটো উপলব্ধ

1264 JVR2736148
নাম : তৃপ্তি মন্ডল
স্বামীর নাম: শংকর মন্ডল
বাড়ির নং : n0314
বয়স : 47 লিঙ্গ : মহিলা
ফটো উপলব্ধ

1265 UYN1753730
নাম : দেবব্রত মন্ডল
পিতার নাম: শঙ্কর মন্ডল
বাড়ির নং : n0307
বয়স : 30 লিঙ্গ : পুরুষ
UNDER ADJUDICATION
ফটো উপলব্ধ

Q 1266 UYN1617273
নাম : মালতী মন্ডল
স্বামীর নাম: ফাগু মন্ডল
বাড়ির নং :
বয়স : 55 লিঙ্গ : মহিলা
DELETED
ফটো উপলব্ধ

1267 UYN1095264
নাম : রুম্পা মন্ডল
স্বামীর নাম: উত্তম মন্ডল
বাড়ির নং : n0256
বয়স : 44 লিঙ্গ : মহিলা
ফটো উপলব্ধ

1268 JVR3229838
নাম : শংকর মন্ডল
পিতার নাম: মাধব মন্ডল
বাড়ির নং : n0307
বয়স : 52 লিঙ্গ : পুরুষ
UNDER ADJUDICATION
ফটো উপলব্ধ

1269 SNZ1821271
নাম : □□□□□□□ □□□□
স্বামীর নাম: □□□□□□□ □□□□
বাড়ির নং : সুলতাণপুর
বয়স : 28 লিঙ্গ : মহিলা
ফটো উপলব্ধ

Q 1270

UYN2783694

নাম : দেবনারায়ণ মন্ডল
পিতার নাম: শঙ্কর মন্ডল
বাড়ির নং : এন00
বয়স : 20 লিঙ্গ : পুরুষ

DELETED

ফটো উপলব্ধ

1271 JSL3233202

নাম : সুচরিতা দাস
স্বামীর নাম: প্রনব দাস
বাড়ির নং : N0250
বয়স : 44 লিঙ্গ : মহিলা

ফটো উপলব্ধ

নির্বাচক সংখ্যার সারসংক্ষেপ :

A) নির্বাচকের সংখ্যা :

		নির্বাচক তালিকার প্রকৃতি	নির্বাচক তালিকার পরিচিতি :	নির্বাচকের সংখ্যা :			
				পুরুষ	মহিলা	তৃতীয় লিঙ্গ	মোট
I	মূল তালিকা	মূল তালিকা	বিশেষ নিবিড় সংশোধনী ২০২৬-এর চূড়ান্ত ভোটার তালিকা	658	613	0	1271
II	1- সংযোজন তালিকা	সংযোজনী 1	বিশেষ সংক্ষিপ্ত সংশোধন 2026	0	0	0	0
III	2- বিয়োজন তালিকা	সংযোজনী 1	বিশেষ সংক্ষিপ্ত সংশোধন 2026	15	16	0	31
IV	'লিঙ্গ ক্ষেত্রের' পরিবর্তনের কারণে পার্থক্য			0	0	0	0
নির্বাচকের মোট সংখ্যা (I+II-III+IV)				643	597	0	1240

B) ত্রুটি সংশোধনের সংখ্যা :

নির্বাচক তালিকার প্রকৃতি	নির্বাচক তালিকার পরিচিতি :	ত্রুটি সংশোধনের সংখ্যা :
সংযোজনী 1	বিশেষ সংক্ষিপ্ত সংশোধন 2026	0

নির্বাচক নিবন্ধন আধিকারিকের স্বাক্ষর

E-মৃত, S-স্থানান্তরিত, R-একাধিকবার অন্তর্ভুক্ত, M-নিখোঁজ, Q-যোগ্য নহে