

নির্বাচক তালিকা 2026 S25 পশ্চিমবঙ্গ

| | | | | | | | | | | | | | | | | | | | | | |
|---|---------------------------|--|-------|--------------|------|------------------|---------------|---------|---|------|-------------|-----------------|-----------|------|---------------|--------|-------------|------|---------|-----|----------|
| বিধানসভা নির্বাচনক্ষেত্রের নং, নাম ও সংরক্ষণের স্থিতি : 53 - সুজাপুর (সাধারণ) | | অংশ নং : 147 | | | | | | | | | | | | | | | | | | | |
| বিধানসভা নির্বাচনক্ষেত্রটি যে লোকসভা নির্বাচনক্ষেত্রের / ক্ষেত্রসমূহের অন্তর্ভুক্ত তার নং, নাম ও সংরক্ষণ স্থিতি : 8 - মালদহ দক্ষিণ (সাধারণ) | | | | | | | | | | | | | | | | | | | | | |
| 1. সংশোধনের পূর্ণ বিবরণ | | | | | | | | | | | | | | | | | | | | | |
| সংশোধনের বৎসর : | 2026 | নির্বাচক তালিকার পরিচিতি : | | | | | | | | | | | | | | | | | | | |
| ভিত্তি তারিখ : | 01-01-2026 | বিশেষ নিবিড় সংশোধনী ২০২৬-এর চূড়ান্ত ভোটার তালিকা | | | | | | | | | | | | | | | | | | | |
| সংশোধনের প্রকৃতি : | বিশেষ নিবিড় সংশোধনী 2026 | | | | | | | | | | | | | | | | | | | | |
| প্রকাশনার তারিখ : | 28-02-2026 | | | | | | | | | | | | | | | | | | | | |
| 2. অংশ ও নির্বাচনী এলাকার পূর্ণ বিবরণ : | | | | | | | | | | | | | | | | | | | | | |
| অংশের ভাগ নং ও নাম : | | | | | | | | | | | | | | | | | | | | | |
| 1-ফেদু হাজীপাড়া, 2-গোষ্ঠাবিহারীপাড়া, | | <table style="width: 100%; border-collapse: collapse;"> <tr> <td style="width: 50%;">প্রধান শহর/গ্রাম</td> <td style="width: 50%;">: বড় সুজাপুর</td> </tr> <tr> <td>ওয়ার্ড</td> <td>:</td> </tr> <tr> <td>থানা</td> <td>: কালিয়াচক</td> </tr> <tr> <td>গ্রাম পঞ্চায়েত</td> <td>: সুজাপুর</td> </tr> <tr> <td>ব্লক</td> <td>: কালিয়াচক-1</td> </tr> <tr> <td>মহকুমা</td> <td>: মালদহ সদর</td> </tr> <tr> <td>জেলা</td> <td>: মালদহ</td> </tr> <tr> <td>পিন</td> <td>: 732206</td> </tr> </table> | | | | প্রধান শহর/গ্রাম | : বড় সুজাপুর | ওয়ার্ড | : | থানা | : কালিয়াচক | গ্রাম পঞ্চায়েত | : সুজাপুর | ব্লক | : কালিয়াচক-1 | মহকুমা | : মালদহ সদর | জেলা | : মালদহ | পিন | : 732206 |
| প্রধান শহর/গ্রাম | : বড় সুজাপুর | | | | | | | | | | | | | | | | | | | | |
| ওয়ার্ড | : | | | | | | | | | | | | | | | | | | | | |
| থানা | : কালিয়াচক | | | | | | | | | | | | | | | | | | | | |
| গ্রাম পঞ্চায়েত | : সুজাপুর | | | | | | | | | | | | | | | | | | | | |
| ব্লক | : কালিয়াচক-1 | | | | | | | | | | | | | | | | | | | | |
| মহকুমা | : মালদহ সদর | | | | | | | | | | | | | | | | | | | | |
| জেলা | : মালদহ | | | | | | | | | | | | | | | | | | | | |
| পিন | : 732206 | | | | | | | | | | | | | | | | | | | | |
| 3. ভোট গ্রহন কেন্দ্রের পূর্ণ বিবরণ : | | | | | | | | | | | | | | | | | | | | | |
| ভোট গ্রহন কেন্দ্রের নং, নাম : | | ভোট গ্রহন কেন্দ্রের শ্রেণী : | | গ্রামীণ | | | | | | | | | | | | | | | | | |
| 147 - সুজাপুর কুমুদিনী প্রাইমারী স্কুল | | এই অংশে সহায়ক ভোটগ্রহন কেন্দ্রের সংখ্যা | | 0 | | | | | | | | | | | | | | | | | |
| ভোট গ্রহন কেন্দ্রের ঠিকানা : | | : | | | | | | | | | | | | | | | | | | | |
| সুজাপুর কুমুদিনী প্রাইমারী স্কুল, রুম নং-2, গিয়াসউদ্দিন পাড়া, বড় সুজাপুর | | | | | | | | | | | | | | | | | | | | | |
| 4. নির্বাচকের সংখ্যা : | | | | | | | | | | | | | | | | | | | | | |
| প্রথম ক্রমিক নং | শেষ ক্রমিক নং | মোট সংখ্যা | | | | | | | | | | | | | | | | | | | |
| | | পুরুষ | মহিলা | তৃতীয় লিঙ্গ | মোট | | | | | | | | | | | | | | | | |
| 1 | 1338 | 689 | 649 | 0 | 1338 | | | | | | | | | | | | | | | | |

নির্বাচক নিবন্ধন আধিকারিকের স্বাক্ষর

Nazri Naksha



Google Map View

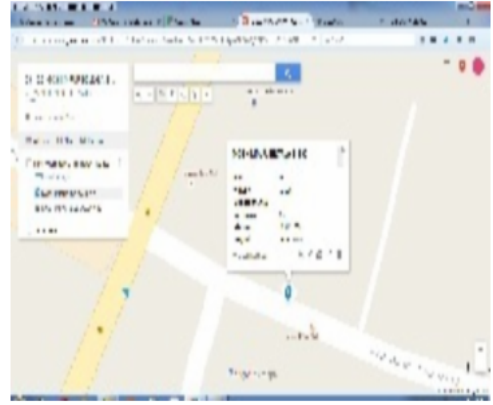

Polling Station Building Front View



Polling Station Front View



Cad View

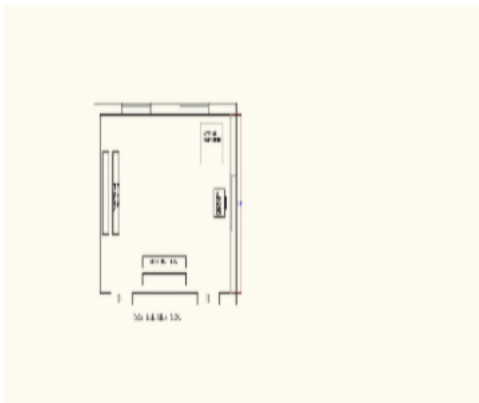

Key MAP View

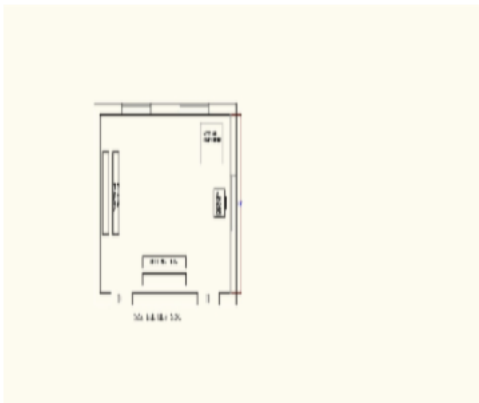

বিধানসভা নির্বাচনক্ষেত্রের নং, নাম : 53-সুজাপুর
ভাগ নং, নাম : 1-ফেদু হাজীপাড়া,

| | | | | | |
|---|--------------------------|--|--------------------------------|---|--------------------------------|
| 1 নাম : মোঃ জাহেদুল মোমিন পিতার নাম : মোঃ মাহাতাব মোমিন বাড়ির নং : n0059 বয়স : 38 লিঙ্গ : পুরুষ | SEU0730119 ফটো উপলব্ধ | 2 নাম : আজিজুর পিতার নাম : চাহানু বাড়ির নং : n0060 বয়স : 59 লিঙ্গ : পুরুষ | WB/07/048/492503 ফটো উপলব্ধ | 3 নাম : হাবিবুর নাদাব পিতার নাম : নূরুল নাদাব বাড়ির নং : n0060 বয়স : 51 লিঙ্গ : পুরুষ | WB/07/048/492197 ফটো উপলব্ধ |
| 4 নাম : মোসাঃ জলি বিবি স্বামীর নাম : হাবিবুর নাদাব বাড়ির নং : n0060 বয়স : 37 লিঙ্গ : মহিলা | SEU0805713 ফটো উপলব্ধ | 5 নাম : মোসাঃ ফরিদা বিবি স্বামীর নাম : কুব্বান নাদাব বাড়ির নং : n0060 বয়স : 33 লিঙ্গ : মহিলা | SEU1236769 ফটো উপলব্ধ | 6 নাম : নেগোর বেওয়া স্বামীর নাম : নাসির বাড়ির নং : n0061 বয়স : 101 লিঙ্গ : মহিলা | DLN0791517 ফটো উপলব্ধ |
| 7 নাম : জামিউল মোমিন পিতার নাম : আব্দুস সালাম মোমিন বাড়ির নং : এনএইচ/12 বয়স : 29 লিঙ্গ : পুরুষ | SEU1344720 ফটো উপলব্ধ | 8 নাম : মোঃ আরিফ মোমিন পিতার নাম : মোঃ আলতাব মোমিন বাড়ির নং : n0061 বয়স : 33 লিঙ্গ : পুরুষ | SEU1118694 ফটো উপলব্ধ | 9 নাম : সাবিনা বিবি স্বামীর নাম : মোঃ আরিফ মোমিন বাড়ির নং : n0061 বয়স : 31 লিঙ্গ : মহিলা | SEU1236777 ফটো উপলব্ধ |
| 10 নাম : মোসাঃ সাকিনা বিবি স্বামীর নাম : রাজিব মোমিন বাড়ির নং : n0061 বয়স : 32 লিঙ্গ : মহিলা | SEU1014968 ফটো উপলব্ধ | 11 নাম : মহঃ তাজিমুল মন্ডল পিতার নাম : মহঃ লিয়াকত মন্ডল বাড়ির নং : n0063 বয়স : 39 লিঙ্গ : পুরুষ | SEU1236660 ফটো উপলব্ধ | 12 নাম : দেলোয়ারা বিবি স্বামীর নাম : মোঃ তাজিমুল মন্ডল বাড়ির নং : n0063 বয়স : 31 লিঙ্গ : মহিলা | SEU1236827 ফটো উপলব্ধ |
| 13 নাম : মোমিন জিয়েল পিতার নাম : কালু মোমিন বাড়ির নং : n0068 বয়স : 66 লিঙ্গ : পুরুষ | DLN0792283 ফটো উপলব্ধ | 14 নাম : রয়েনা বিবি স্বামীর নাম : খোদাবক্স বাড়ির নং : n0069 বয়স : 76 লিঙ্গ : মহিলা | DLN0791988 ফটো উপলব্ধ | 15 নাম : হানেফা স্বামীর নাম : এরফান বাড়ির নং : n0069 বয়স : 69 লিঙ্গ : মহিলা | DLN0792010 ফটো উপলব্ধ |
| 16 নাম : মিস্তি বিবি স্বামীর নাম : মিস্তি সেখ বাড়ির নং : n0069 বয়স : 36 লিঙ্গ : মহিলা | SEU0805747 ফটো উপলব্ধ | 17 নাম : রেবিনা খাতুন স্বামীর নাম : এসাজুল হক বাড়ির নং : n0070 বয়স : 39 লিঙ্গ : মহিলা | DLN2691756 ফটো উপলব্ধ | 18 নাম : মোসাঃ কাহিনুর বিবি স্বামীর নাম : মোঃ নূরুল ইসলাম বাড়ির নং : n0071 বয়স : 36 লিঙ্গ : মহিলা | SEU1236603 ফটো উপলব্ধ |
| 19 নাম : রোজিনা বিবি স্বামীর নাম : মোঃ এরসাদ মোমিন বাড়ির নং : n0071 বয়স : 38 লিঙ্গ : মহিলা | SEU1118629 ফটো উপলব্ধ | 20 নাম : রুবেল মোমিন পিতার নাম : জাহির মোমিন বাড়ির নং : n0072 বয়স : 31 লিঙ্গ : পুরুষ | SEU1236728 ফটো উপলব্ধ | 21 নাম : সামসুন স্বামীর নাম : মুরসেদ বাড়ির নং : n0073 বয়স : 60 লিঙ্গ : মহিলা | DLN0793075 ফটো উপলব্ধ |
| 22 নাম : কারিম মোমিন পিতার নাম : নূরুল ইসলাম মোমিন বাড়ির নং : n0078 বয়স : 35 লিঙ্গ : পুরুষ | SEU0805770 ফটো উপলব্ধ | 23 নাম : মোসাঃ রুলি বিবি স্বামীর নাম : কারিম মোমিন বাড়ির নং : n0078 বয়স : 30 লিঙ্গ : মহিলা | SEU1236918 ফটো উপলব্ধ | 24 নাম : মোঃ আসরাফুল মোমিন পিতার নাম : মোঃ আতাবুল মোমিন বাড়ির নং : n0078 বয়স : 34 লিঙ্গ : পুরুষ | SEU1344803 ফটো উপলব্ধ |
| 25 নাম : মোঃ সাত্তার মোমিন পিতার নাম : মোঃ আতাবুল মোমিন বাড়ির নং : n0078 বয়স : 32 লিঙ্গ : পুরুষ | SEU1236884 ফটো উপলব্ধ | 26 নাম : হজরত আলি মোমিন পিতার নাম : মোবারক মোমিন বাড়ির নং : n0079 বয়স : 46 লিঙ্গ : পুরুষ | DLN2691798 ফটো উপলব্ধ | 27 নাম : হাসনারা বিবি স্বামীর নাম : সারিকুল মোমিন বাড়ির নং : n0080 বয়স : 59 লিঙ্গ : মহিলা | DLN0792804 ফটো উপলব্ধ |
| 28 নাম : নাসিমা খাতুন স্বামীর নাম : রাহিমুল ইসলাম বাড়ির নং : n0081 বয়স : 30 লিঙ্গ : মহিলা | SEU1344837 ফটো উপলব্ধ | 29 নাম : বোকুল মণ্ডল পিতার নাম : দারাসতুল্লা মণ্ডল বাড়ির নং : n0035 বয়স : 42 লিঙ্গ : পুরুষ | SEU1118835 ফটো উপলব্ধ | 30 নাম : মোঃ সাদাস মোমিন পিতার নাম : মোঃ মুক্তার মোমিন বাড়ির নং : n0036 বয়স : 33 লিঙ্গ : পুরুষ | SEU1118769 ফটো উপলব্ধ |

| | | | | | |
|--|--------------------------|--|--------------------------------|--|--------------------------|
| 31 নাম : মোঃ সারিফ সেখ পিতার নাম : তাজ মহম্মদ সেখ বাড়ির নং : n0039 বয়স : 33 লিঙ্গ : পুরুষ | SEU1118637 ফটো উপলব্ধ | 32 নাম : মোহাঃ আজম উদ্দিন হক পিতার নাম : মোহাঃ আবদুল সমাদ বাড়ির নং : n0040 বয়স : 42 লিঙ্গ : পুরুষ | SEU0177469 ফটো উপলব্ধ | 33 নাম : সানজুমা বিবি স্বামীর নাম : আজমাল সেখ বাড়ির নং : n0040 বয়স : 40 লিঙ্গ : মহিলা | SEU0177477 ফটো উপলব্ধ |
| 34 নাম : মোঃ রফুল ইসলাম পিতার নাম : মোঃ আব্দুস সালাম মন্ডল বাড়ির নং : n0041 বয়স : 51 লিঙ্গ : পুরুষ | DLN0793299 ফটো উপলব্ধ | 35 নাম : মোহাঃ কাইজার আলী পিতার নাম : মোঃ আব্দুস সালাম মন্ডল বাড়ির নং : n0041 বয়স : 39 লিঙ্গ : পুরুষ | DLN2776649 ফটো উপলব্ধ | 36 নাম : মোঃ মোসাব্বির হোসেন পিতার নাম : মোঃ রাফিকুল ইসলাম বাড়ির নং : n0041 বয়স : 33 লিঙ্গ : পুরুষ | SEU1014893 ফটো উপলব্ধ |
| 37 নাম : মোঃ সৌরব হোসেন পিতার নাম : মোঃ রাফিকুল ইসলাম বাড়ির নং : n0041 বয়স : 30 লিঙ্গ : পুরুষ | SEU1236819 ফটো উপলব্ধ | 38 নাম : হাসেনা স্বামীর নাম : সাইমুদ্দিন বাড়ির নং : n0044 বয়স : 81 লিঙ্গ : মহিলা | DLN0793323 ফটো উপলব্ধ | 39 নাম : মাসতুরা বেওয়া স্বামীর নাম : আলাউদ্দিন বাড়ির নং : n0045 বয়স : 78 লিঙ্গ : মহিলা | DLN0791566 ফটো উপলব্ধ |
| 40 নাম : মোঃ জিল্লুর রহমান পিতার নাম : মোঃ একরামুল সেখ বাড়ির নং : n0046 বয়স : 33 লিঙ্গ : পুরুষ | SEU1014877 ফটো উপলব্ধ | 41 নাম : তাহাজুরা বিবি স্বামীর নাম : আব্দুল হক বাড়ির নং : n0046 বয়স : 32 লিঙ্গ : মহিলা | SEU1014976 ফটো উপলব্ধ | 42 নাম : মোঃ সাবিরুদ্দিন মন্ডল পিতার নাম : আমোয়ার মন্ডল বাড়ির নং : n0047 বয়স : 39 লিঙ্গ : পুরুষ | SEU0917609 ফটো উপলব্ধ |
| 43 নাম : সাকেরা বিবি স্বামীর নাম : আব্দুল মোমিন বাড়ির নং : n0047 বয়স : 33 লিঙ্গ : মহিলা | SEU1015023 ফটো উপলব্ধ | 44 নাম : মোঃ ইউসুফ মন্ডল পিতার নাম : মোঃ জেরাল মন্ডল বাড়ির নং : n0047 বয়স : 32 লিঙ্গ : পুরুষ | SEU1014943 ফটো উপলব্ধ | 45 নাম : রাশিদা বিবি স্বামীর নাম : মোঃ সাবিরুদ্দিন মন্ডল বাড়ির নং : n0047 বয়স : 32 লিঙ্গ : মহিলা | SEU1118744 ফটো উপলব্ধ |
| 46 নাম : সারো স্বামীর নাম : আতাউল বাড়ির নং : n0049 বয়স : 74 লিঙ্গ : মহিলা | DLN0791061 ফটো উপলব্ধ | 47 নাম : মোঃ সারিউল মোমিন পিতার নাম : মোঃ চমু মোমিন বাড়ির নং : n0050 বয়স : 55 লিঙ্গ : পুরুষ | DLN0792440 ফটো উপলব্ধ | 48 নাম : মোসাঃ মেরিনা বিবি স্বামীর নাম : আনসার মোমিন বাড়ির নং : n0050 বয়স : 38 লিঙ্গ : মহিলা | SEU1118710 ফটো উপলব্ধ |
| 49 নাম : রিতা দাস স্বামীর নাম : অশিম দাস বাড়ির নং : n0073 বয়স : 33 লিঙ্গ : মহিলা | SEU0918086 ফটো উপলব্ধ | 50 নাম : ইউসুফ মন্ডল পিতার নাম : দারাসতুল্লা মন্ডল বাড়ির নং : n0032 বয়স : 39 লিঙ্গ : পুরুষ | SEU1118827 ফটো উপলব্ধ | 51 নাম : মোঃ আমজেদ মোমিন পিতার নাম : মোঃ আনসার মোমিন বাড়ির নং : n0032 বয়স : 31 লিঙ্গ : পুরুষ | SEU1236736 ফটো উপলব্ধ |
| 52 নাম : সাহিদা খাতুন স্বামীর নাম : মোঃ আমজেদ মোমিন বাড়ির নং : n0032 বয়স : 31 লিঙ্গ : মহিলা | SEU1236744 ফটো উপলব্ধ | 53 নাম : আরিফ মোমিন পিতার নাম : রিয়াজুল মোমিন বাড়ির নং : n0034 বয়স : 40 লিঙ্গ : পুরুষ | SEU0917591 ফটো উপলব্ধ | 54 নাম : মোঃ একবাল পিতার নাম : সাবিরুদ্দিন বাড়ির নং : n0035 বয়স : 31 লিঙ্গ : পুরুষ | SEU1118777 ফটো উপলব্ধ |
| 55 নাম : সুকরেমা স্বামীর নাম : মহিরুদ্দিন বাড়ির নং : n0035 বয়স : 53 লিঙ্গ : মহিলা | DLN0791632 ফটো উপলব্ধ | 56 নাম : সাফিকুল আলম পিতার নাম : অবেশ বাড়ির নং : n0001 বয়স : 37 লিঙ্গ : পুরুষ | DLN3047701 ফটো উপলব্ধ | 57 নাম : আসিকুল আলম পিতার নাম : অবেশ মোমিন বাড়ির নং : n0001 বয়স : 43 লিঙ্গ : পুরুষ | DLN1550797 ফটো উপলব্ধ |
| 58 নাম : আরজিনা বিবি স্বামীর নাম : রফিকুল বাড়ির নং : n0008 বয়স : 71 লিঙ্গ : মহিলা | DLN0792507 ফটো উপলব্ধ | 59 নাম : হোসেন তাফাজুল পিতার নাম : উদ্দিন বাড়ির নং : n0009 বয়স : 66 লিঙ্গ : পুরুষ | WB/07/048/492641 ফটো উপলব্ধ | 60 নাম : সেখ মুগুরেফ পিতার নাম : বাসিকুদ্দিন বাড়ির নং : n0012 বয়স : 67 লিঙ্গ : পুরুষ | DLN0793034 ফটো উপলব্ধ |

বিধানসভা নির্বাচনক্ষেত্রের নং, নাম : 53-সুজাপুর
ভাগ নং, নাম : 1-ফেদু হাজীপাড়া,

| | | | | | | | | | | | |
|----|------------------|---|------------|----|------------------|---|------------|----|------------|--|------------|
| 61 | DLN0793042 | নাম : নজিনা স্বামীর নাম: মুগরেফ বাড়ির নং : n0012 বয়স : 56 লিঙ্গ : মহিলা | ফটো উপলব্ধ | 62 | SEU0805622 | নাম : সাফিকুল ইসলাম মোমিন পিতার নাম: মুজিবর বাড়ির নং : n0012 বয়স : 38 লিঙ্গ : পুরুষ | ফটো উপলব্ধ | 63 | SEU1014901 | নাম : মোঃ অহেদুল রহমান পিতার নাম: মোঃ মুগরেফ সেখ বাড়ির নং : n0012 বয়স : 34 লিঙ্গ : পুরুষ | ফটো উপলব্ধ |
| 64 | DLN0792747 | নাম : জিবন্নেসা স্বামীর নাম: নিয়াজুদ্দিন বাড়ির নং : n0013 বয়স : 76 লিঙ্গ : মহিলা | ফটো উপলব্ধ | 65 | SEU0918151 | নাম : সাদেকুল মোমিন পিতার নাম: নিয়াজুদ্দিন মোমিন বাড়ির নং : n0013 বয়স : 48 লিঙ্গ : পুরুষ | ফটো উপলব্ধ | 66 | DLN0792259 | নাম : গোলজান পিতার নাম: জান মোহাম্মদ বাড়ির নং : n0015 বয়স : 81 লিঙ্গ : মহিলা | ফটো উপলব্ধ |
| 67 | SEU1014935 | নাম : সাবির মোমিন পিতার নাম: মঞ্জির মোমিন বাড়ির নং : n0015 বয়স : 33 লিঙ্গ : পুরুষ | ফটো উপলব্ধ | 68 | DLN1400639 | নাম : আব্দুল্লাহ সেখ পিতার নাম: মঞ্জির মোমিন বাড়ির নং : n0018 বয়স : 47 লিঙ্গ : পুরুষ | ফটো উপলব্ধ | 69 | DLN2691780 | নাম : সেলিনা খাতুন পিতার নাম: মোঃ সোহরাব আলি বাড়ির নং : 0166 বয়স : 40 লিঙ্গ : মহিলা | ফটো উপলব্ধ |
| 70 | SEU0918128 | নাম : মোঃ শা আলম পিতার নাম: মোঃ সোহরাব আলী বাড়ির নং : n0019 বয়স : 33 লিঙ্গ : পুরুষ | ফটো উপলব্ধ | 71 | SEU1118702 | নাম : মোসাঃ রাবিয়া খাতুন স্বামীর নাম: মোঃ আব্দুর রহিম মোমিন বাড়ির নং : n0100 বয়স : 31 লিঙ্গ : মহিলা | ফটো উপলব্ধ | 72 | SEU2311165 | নাম : আব্দুর রশিদ মোমিন পিতার নাম: মোঃ জাফর মোমিন বাড়ির নং : n0102 বয়স : 71 লিঙ্গ : পুরুষ | ফটো উপলব্ধ |
| 73 | DLN0791426 | নাম : নাউসারা বিবি স্বামীর নাম: আব্দুর রশিদ মোমিন বাড়ির নং : n0102 বয়স : 64 লিঙ্গ : মহিলা | ফটো উপলব্ধ | 74 | DLN2690790 | নাম : মঃগেওরসাদ মোমিন পিতার নাম: মঃ আব্দুর রসিদ মোমিন বাড়ির নং : n0102 বয়স : 43 লিঙ্গ : পুরুষ | ফটো উপলব্ধ | 75 | SEU0805887 | নাম : সেলিমা বিবি স্বামীর নাম: মোঃ পুরুষ ইসলাম বাড়ির নং : n0102 বয়স : 39 লিঙ্গ : মহিলা | ফটো উপলব্ধ |
| 76 | WB/07/048/492506 | নাম : মোঃ মিনাতুল্লাহ মন্ডল পিতার নাম: মোঃ আফজালুদ্দিন বাড়ির নং : n0103 বয়স : 70 লিঙ্গ : পুরুষ | ফটো উপলব্ধ | 77 | WB/07/048/492507 | নাম : মোসাঃ সফিরা বিবি স্বামীর নাম: মোঃ মিনাতুল্লাহ মন্ডল বাড়ির নং : n0103 বয়স : 61 লিঙ্গ : মহিলা | ফটো উপলব্ধ | 78 | SEU0918144 | নাম : সাহিন মন্ডল পিতার নাম: মিনাতুল্লাহ মন্ডল বাড়ির নং : n0103 বয়স : 39 লিঙ্গ : পুরুষ | ফটো উপলব্ধ |
| 79 | SEU0805895 | নাম : মোহাঃ সামির মন্ডল পিতার নাম: মিনাতুল্লাহ বাড়ির নং : n0103 বয়স : 34 লিঙ্গ : পুরুষ | ফটো উপলব্ধ | 80 | DLN2776607 | নাম : রুমেলী বিবি স্বামীর নাম: আব্দুল কুদ্দুশ বাড়ির নং : n0106 বয়স : 45 লিঙ্গ : মহিলা | ফটো উপলব্ধ | 81 | DLN0793380 | নাম : সেলি বিবি স্বামীর নাম: ইদ্রিস জামান বাড়ির নং : n0107 বয়স : 53 লিঙ্গ : মহিলা | ফটো উপলব্ধ |
| 82 | SEU1118660 | নাম : মোঃ দিলবার হোসেন পিতার নাম: হাসানুজ্জামান বাড়ির নং : n0107 বয়স : 31 লিঙ্গ : পুরুষ | ফটো উপলব্ধ | 83 | DLN0793398 | নাম : মনিরুদ্দিন পিতার নাম: সামাদ বাড়ির নং : n0107 বয়স : 54 লিঙ্গ : পুরুষ | ফটো উপলব্ধ | 84 | DLN1554211 | নাম : নুর আলম নাদাব পিতার নাম: সুকরু নাদাব বাড়ির নং : n0109 বয়স : 47 লিঙ্গ : পুরুষ | ফটো উপলব্ধ |
| 85 | SEU0805929 | নাম : মুরতেজা বিবি স্বামীর নাম: নুরসেলিম নাদাব বাড়ির নং : n0109 বয়স : 39 লিঙ্গ : মহিলা | ফটো উপলব্ধ | 86 | SEU1344712 | নাম : তাজ মোহাম্মদ পিতার নাম: সুকরু নাদাব বাড়ির নং : n0109 বয়স : 35 লিঙ্গ : পুরুষ | ফটো উপলব্ধ | 87 | DLN2957413 | নাম : আয়েসা বিবি স্বামীর নাম: মান্নান সেখ বাড়ির নং : ফে. দু হাজী পারা বয়স : 46 লিঙ্গ : মহিলা | ফটো উপলব্ধ |
| 88 | DLN0792556 | নাম : সেখ জিন্নাত পিতার নাম: মাজিরুদ্দিন বাড়ির নং : n0075 বয়স : 66 লিঙ্গ : পুরুষ | ফটো উপলব্ধ | 89 | SEU0805762 | নাম : সুমা বিবি পিতার নাম: জিন্নাত সেখ বাড়ির নং : n0075 বয়স : 38 লিঙ্গ : মহিলা | ফটো উপলব্ধ | 90 | SEU1236991 | নাম : মোঃ সাইফুল আলম পিতার নাম: মোঃ জিন্নাত সেখ বাড়ির নং : n0075 বয়স : 32 লিঙ্গ : পুরুষ | ফটো উপলব্ধ |

| | | | | | |
|--|--------------------------|---|--------------------------|---|--------------------------|
| 91 নাম : সেখ রেজাউল পিতার নাম : মাজিরুদ্দিন বাড়ির নং : n0076 বয়স : 63 লিঙ্গ : পুরুষ | DLN0792945 ফটো উপলব্ধ | 92 নাম : ফরসেদা স্বামীর নাম : রেজাউল বাড়ির নং : n0076 বয়স : 56 লিঙ্গ : মহিলা | DLN0792952 ফটো উপলব্ধ | 93 নাম : ফারুক হোসেন পিতার নাম : রেজাউল বাড়ির নং : n0076 বয়স : 45 লিঙ্গ : পুরুষ | DLN2331270 ফটো উপলব্ধ |
| 94 নাম : ফরিদ সেখ পিতার নাম : মোঃ রেজাউল সেখ বাড়ির নং : n0076 বয়স : 35 লিঙ্গ : পুরুষ | SEU0377408 ফটো উপলব্ধ | 95 নাম : নেগার পিতার নাম : আসিরুদ্দিন বাড়ির নং : n0077 বয়স : 71 লিঙ্গ : মহিলা | DLN0791749 ফটো উপলব্ধ | 96 নাম : সামেনুর বিবি স্বামীর নাম : জসিমুদ্দিন মোমিন বাড়ির নং : n0078 বয়স : 40 লিঙ্গ : মহিলা | SEU0177535 ফটো উপলব্ধ |
| 97 নাম : মোঃ নাসিমুল মোমিন পিতার নাম : মোঃ নাজির হোসেন মোমিন বাড়ির নং : n0027 বয়স : 29 লিঙ্গ : পুরুষ | SEU1344696 ফটো উপলব্ধ | 98 নাম : আসিয়া বিবি স্বামীর নাম : আলিমগীর মন্ডল বাড়ির নং : n0028 বয়স : 76 লিঙ্গ : মহিলা | DLN0790972 ফটো উপলব্ধ | 99 নাম : আলিম মন্ডল পিতার নাম : আলিমগীর মন্ডল বাড়ির নং : n0028 বয়স : 48 লিঙ্গ : পুরুষ | DLN0790980 ফটো উপলব্ধ |
| 100 নাম : মোঃ জোসিম মোমিন পিতার নাম : মোঃ মুক্তার মোমিন বাড়ির নং : n0030 বয়স : 30 লিঙ্গ : পুরুষ | SEU1344829 ফটো উপলব্ধ | 101 নাম : জয়েনুর বেগম স্বামীর নাম : উম্মান বাড়ির নং : n0053 বয়স : 76 লিঙ্গ : মহিলা | DLN0791905 ফটো উপলব্ধ | 102 নাম : সেলিম সেখ পিতার নাম : ইদু সেখ বাড়ির নং : n0055 বয়স : 47 লিঙ্গ : পুরুষ | DLN1400464 ফটো উপলব্ধ |
| 103 নাম : হেমফুল বিবি স্বামীর নাম : রাক্বুল বাড়ির নং : n0058 বয়স : 45 লিঙ্গ : মহিলা | DLN0792671 ফটো উপলব্ধ | 104 নাম : মানজুরা বিবি স্বামীর নাম : সেরাজুদ্দিন বাড়ির নং : n0083 বয়স : 68 লিঙ্গ : মহিলা | DLN0793422 ফটো উপলব্ধ | 105 নাম : গোলনেহের বিবি স্বামীর নাম : মোঃ হুসেন বাড়ির নং : n0084 বয়স : 66 লিঙ্গ : মহিলা | DLN0793232 ফটো উপলব্ধ |
| 106 নাম : আব্দুল বারেক পিতার নাম : নাসিরুদ্দিন বাড়ির নং : n0085 বয়স : 66 লিঙ্গ : পুরুষ | DLN0791335 ফটো উপলব্ধ | 107 নাম : একতারা স্বামীর নাম : আব্দুল বারেক বাড়ির নং : n0085 বয়স : 61 লিঙ্গ : মহিলা | DLN0791343 ফটো উপলব্ধ | 108 নাম : মোসাঃ লিবি বিবি স্বামীর নাম : মোঃ মানজুর মন্ডল বাড়ির নং : n0087 বয়স : 51 লিঙ্গ : মহিলা | DLN2956597 ফটো উপলব্ধ |
| 109 নাম : সাহনাজ বিবি স্বামীর নাম : দিল্লীর মন্ডল বাড়ির নং : n0087 বয়স : 30 লিঙ্গ : মহিলা | SEU1236983 ফটো উপলব্ধ | 110 নাম : মুকসেদুল সেখ পিতার নাম : মংলু বাড়ির নং : n0090 বয়স : 46 লিঙ্গ : পুরুষ | DLN2690923 ফটো উপলব্ধ | 111 নাম : মোসাঃ নূরিনা বিবি স্বামীর নাম : মুকসেদুল সেখ বাড়ির নং : n0090 বয়স : 37 লিঙ্গ : মহিলা | SEU0805838 ফটো উপলব্ধ |
| 112 নাম : মুশা মোমিন পিতার নাম : জসিমুল মোমিন বাড়ির নং : n0091 বয়স : 37 লিঙ্গ : পুরুষ | SEU0917641 ফটো উপলব্ধ | 113 নাম : মমতাজ বিবি স্বামীর নাম : মোঃ ইসা মোমিন বাড়ির নং : n0093 বয়স : 31 লিঙ্গ : মহিলা | SEU1236611 ফটো উপলব্ধ | 114 নাম : নয়েরা বেগম স্বামীর নাম : আমিনুল সেখ বাড়ির নং : n0093 বয়স : 57 লিঙ্গ : মহিলা | DLN0791509 ফটো উপলব্ধ |
| 115 নাম : মুজলেফা খাতুন পিতার নাম : মুজিবর সেখ বাড়ির নং : n0099 বয়স : 35 লিঙ্গ : মহিলা | SEU1118850 ফটো উপলব্ধ | 116 নাম : আনজুমান আরা বেগম স্বামীর নাম : আব্বাক্কার মোমিন বাড়ির নং : n0100 বয়স : 58 লিঙ্গ : মহিলা | DLN0791228 ফটো উপলব্ধ | 117 নাম : মোসাঃ হাসিনা বিবি স্বামীর নাম : মোঃ জহরুল সেখ বাড়ির নং : n0067 বয়স : 39 লিঙ্গ : মহিলা | DLN3128816 ফটো উপলব্ধ |
| 118 নাম : সায়েমা বিবি স্বামীর নাম : নূরুল আমিন নাদাব বাড়ির নং : n0041 বয়স : 38 লিঙ্গ : মহিলা | SEU0805317 ফটো উপলব্ধ | 119 নাম : আয়েশা সুলতানা পিতার নাম : রাব্বানি মন্ডল বাড়ির নং : n0028 বয়স : 26 লিঙ্গ : মহিলা | SEU1577550 ফটো উপলব্ধ | 120 নাম : মোসা রাজিয়া সুলতানা স্বামীর নাম : মোঃ রিকু সেখ বাড়ির নং : n0090 বয়স : 29 লিঙ্গ : মহিলা | SEU1577642 ফটো উপলব্ধ |

| | | | | | |
|--|--------------------------|---|--------------------------|---|--------------------------------|
| 121 নাম : টুনি বিবি স্বামীর নাম : সাইফ মন্ডল বাড়ির নং : n0283 বয়স : 34 লিঙ্গ : মহিলা | SEU1577667 ফটো উপলব্ধ | 122 নাম : জেমিমা ফিরদৌসী স্বামীর নাম : মোহা মাসিদুর মোমিন বাড়ির নং : n0284 বয়স : 27 লিঙ্গ : মহিলা | SEU1577675 ফটো উপলব্ধ | 123 নাম : দিলনাওয়াজ খাতুন স্বামীর নাম : সাবির আহমেদ মন্ডল বাড়ির নং : n0285 বয়স : 27 লিঙ্গ : মহিলা | SEU1577683 ফটো উপলব্ধ |
| 124 নাম : নূর আফসানা স্বামীর নাম : জাহিদুল মোমিন বাড়ির নং : n0059 বয়স : 35 লিঙ্গ : মহিলা | SEU1431477 ফটো উপলব্ধ | 125 নাম : হামিদুর সেক পিতার নাম : ইমজারুল সেক বাড়ির নং : n0085 বয়স : 28 লিঙ্গ : পুরুষ | SEU1431493 ফটো উপলব্ধ | 126 নাম : মোঃ আজিমুল হক পিতার নাম : মোঃ সাহাবুদ্দিন মন্ডল বাড়ির নং : n0023 বয়স : 28 লিঙ্গ : পুরুষ | SEU1431501 ফটো উপলব্ধ |
| 127 নাম : মোসাঃ মুকরোমা বিবি স্বামীর নাম : মোঃ আরিফ মন্ডল বাড়ির নং : n0023 বয়স : 29 লিঙ্গ : মহিলা | SEU1431527 ফটো উপলব্ধ | 128 নাম : তুহিদা বিবি স্বামীর নাম : মোঃ সাইফুল আছম বাড়ির নং : n0075 বয়স : 29 লিঙ্গ : মহিলা | SEU1431550 ফটো উপলব্ধ | 129 নাম : মাহাজুল মোমিন পিতার নাম : মোঃ সাহাবুদ্দিন মোমিন বাড়ির নং : n0059 বয়স : 30 লিঙ্গ : পুরুষ | SEU1431576 ফটো উপলব্ধ |
| 130 নাম : রাসেদা খাতুন স্বামীর নাম : মোঃ বাদরুল মোমিন বাড়ির নং : n0022 বয়স : 29 লিঙ্গ : মহিলা | SEU1431592 ফটো উপলব্ধ | 131 নাম : আসমা বিবি স্বামীর নাম : মোঃ আসিমুল মোমিন বাড়ির নং : n0027 বয়স : 28 লিঙ্গ : মহিলা | SEU1431634 ফটো উপলব্ধ | 132 নাম : মোসা নুরেফা খাতুন স্বামীর নাম : মোঃ ইসলামুল মোমিন বাড়ির নং : n0013 বয়স : 28 লিঙ্গ : মহিলা | SEU1431659 ফটো উপলব্ধ |
| 133 নাম : মো মাসুম হোসেন পিতার নাম : মোঃ জাহির মোমিন বাড়ির নং : n0072 বয়স : 28 লিঙ্গ : পুরুষ | SEU1431667 ফটো উপলব্ধ | 134 নাম : রসিদ আলী পিতার নাম : জিন্নেস সোখ বাড়ির নং : n0075 বয়স : 29 লিঙ্গ : পুরুষ | SEU1431675 ফটো উপলব্ধ | 135 নাম : মোসা তানজিয়া খাতুন পিতার নাম : মোঃ জাহির মোমিন বাড়ির নং : n0072 বয়স : 30 লিঙ্গ : মহিলা | SEU1431683 ফটো উপলব্ধ |
| 136 নাম : রাফিক মোমিন পিতার নাম : মোঃ মোমিন বাড়ির নং : n0080 বয়স : 30 লিঙ্গ : পুরুষ | SEU1431691 ফটো উপলব্ধ | 137 নাম : সাবির মোমিন পিতার নাম : মুক্তার মোমিন বাড়ির নং : n0036 বয়স : 29 লিঙ্গ : পুরুষ | SEU1431717 ফটো উপলব্ধ | 138 নাম : ইসমাইল মোমিন পিতার নাম : আলীগীর মোমিন বাড়ির নং : n0083 বয়স : 29 লিঙ্গ : পুরুষ | SEU1431725 ফটো উপলব্ধ |
| 139 নাম : মো আব্দুল মোমিন পিতার নাম : মোঃ সারিউল মোমিন বাড়ির নং : n0050 বয়স : 30 লিঙ্গ : পুরুষ | SEU1431733 ফটো উপলব্ধ | 140 নাম : মোহা আরিফুল হক পিতার নাম : মোঃ মনিরুদ্দিন সেক বাড়ির নং : 0107 বয়স : 26 লিঙ্গ : পুরুষ | SEU1577501 ফটো উপলব্ধ | 141 নাম : ইমরুল কবির পিতার নাম : আলিউল হক বাড়ির নং : 0105 বয়স : 26 লিঙ্গ : পুরুষ | SEU1577485 ফটো উপলব্ধ |
| 142 নাম : মো সাবিরুল মোমিন পিতার নাম : মোঃ সাহাবুদ্দিন মোমিন বাড়ির নং : n0072 বয়স : 26 লিঙ্গ : পুরুষ | SEU1577410 ফটো উপলব্ধ | 143 নাম : সিদ্দিকা খাতুন স্বামীর নাম : মোঃ ইব্রাহিম বাড়ির নং : n0006 বয়স : 56 লিঙ্গ : মহিলা | DLN0791798 ফটো উপলব্ধ | 144 নাম : মোস্তা আমিনা বিশ্বাস স্বামীর নাম : মোহা ফারুক হোসেন বাড়ির নং : n0275 বয়স : 30 লিঙ্গ : মহিলা | SEU1515204 ফটো উপলব্ধ |
| 145 নাম : রুহিনা খাতুন স্বামীর নাম : মুশা মোমিন বাড়ির নং : n0271 বয়স : 28 লিঙ্গ : মহিলা | SEU1515162 ফটো উপলব্ধ | 146 নাম : মো সাফিদুর হুসেইন পিতার নাম : মোঃ মগারের সেক বাড়ির নং : n0269 বয়স : 29 লিঙ্গ : পুরুষ | SEU1515147 ফটো উপলব্ধ | 147 নাম : মো এজাজুল হক পিতার নাম : মোঃ মতিউল্লাহ সেক বাড়ির নং : n0268 বয়স : 28 লিঙ্গ : পুরুষ | SEU1515139 ফটো উপলব্ধ |
| 148 নাম : নাসিম আখতার পিতার নাম : অবেশ আলী বাড়ির নং : n0264 বয়স : 27 লিঙ্গ : পুরুষ | SEU1515097 ফটো উপলব্ধ | 149 নাম : ছবি স্বামীর নাম : মতিউল্লা বাড়ির নং : n0295 বয়স : 54 লিঙ্গ : মহিলা | DLN0792887 ফটো উপলব্ধ | 150 নাম : রেজওয়ান আলী পিতার নাম : মতিউল্লাহ বাড়ির নং : n0071 বয়স : 59 লিঙ্গ : পুরুষ | WB/07/048/492468 ফটো উপলব্ধ |

| | | | | | |
|---|--------------------------|--|--------------------------|---|--------------------------|
| 151 নাম : ফাতেমা খাতুন স্বামীর নাম: রাকবানি মণ্ডল বাড়ির নং : n0028 বয়স : 45 লিঙ্গ : মহিলা | DLN2330926 ফটো উপলব্ধ | 152 নাম : আজহারুদ্দিন মোমিন পিতার নাম: মোঃ হাবিবুর রহমান বাড়ির নং : n0002 বয়স : 30 লিঙ্গ : পুরুষ | SEU1236579 ফটো উপলব্ধ | 153 নাম : মোঃ নাসির হোসেন পিতার নাম: মোঃ আসরাউল হক বাড়ির নং : n0105 বয়স : 33 লিঙ্গ : পুরুষ | SEU1014950 ফটো উপলব্ধ |
| 154 নাম : তোহিদা খাতুন পিতার নাম: মোঃ এস্তাব আলি বাড়ির নং : n0070 বয়স : 30 লিঙ্গ : মহিলা | SEU1236785 ফটো উপলব্ধ | 155 নাম : মানজুর মোমিন পিতার নাম: কালিমুদ্দিন মোমিন বাড়ির নং : n0015 বয়স : 59 লিঙ্গ : পুরুষ | DLN0792267 ফটো উপলব্ধ | 156 নাম : মোঃ সিটু সেখ পিতার নাম: মোঃ বাকাস সেখ বাড়ির নং : n0069 বয়স : 40 লিঙ্গ : পুরুষ | SEU0805754 ফটো উপলব্ধ |
| 157 নাম : জুলি খাতুন স্বামীর নাম: মোঃ ইসরেকুল সেখ বাড়ির নং : n0286 বয়স : 27 লিঙ্গ : মহিলা | SEU1577691 ফটো উপলব্ধ | 158 নাম : মোসাঃ সাহিনা বিবি স্বামীর নাম: তাজ মোহাম্মদ বাড়ির নং : n0109 বয়স : 35 লিঙ্গ : মহিলা | SEU1431451 ফটো উপলব্ধ | 159 নাম : আজমাল হোসেন পিতার নাম: আব্দুল কদুস বাড়ির নং : n0106 বয়স : 28 লিঙ্গ : পুরুষ | SEU1431444 ফটো উপলব্ধ |
| 160 নাম : মোঃ নাসিরুদ্দিন পিতার নাম: মোঃ বারুকাত বাড়ির নং : n0113 বয়স : 35 লিঙ্গ : পুরুষ | SEU0914630 ফটো উপলব্ধ | 161 নাম : মোসাঃ মারুফা খাতুন স্বামীর নাম: মোঃ হাবু সেখ বাড়ির নং : n0090 বয়স : 31 লিঙ্গ : মহিলা | SEU1236686 ফটো উপলব্ধ | 162 নাম : সুলতানা খাতুন বিবি স্বামীর নাম: মোঃ আনিরুল হক বাড়ির নং : n0085 বয়স : 31 লিঙ্গ : মহিলা | SEU1118678 ফটো উপলব্ধ |
| 163 নাম : আকতার হোসেন পিতার নাম: আবদুল বারেক বাড়ির নং : n0085 বয়স : 36 লিঙ্গ : পুরুষ | SEU0177618 ফটো উপলব্ধ | 164 নাম : আসমা বিবি স্বামীর নাম: ফিরোজ হক বাড়ির নং : n0085 বয়স : 34 লিঙ্গ : মহিলা | SEU1236694 ফটো উপলব্ধ | 165 নাম : মোঃ রোসুল মোমিন পিতার নাম: হেলু মোমিন বাড়ির নং : n0088 বয়স : 31 লিঙ্গ : পুরুষ | SEU1344811 ফটো উপলব্ধ |
| 166 নাম : তাজনারা বিবি স্বামীর নাম: হেলু মোমিন বাড়ির নং : n0088 বয়স : 42 লিঙ্গ : মহিলা | SEU1118652 ফটো উপলব্ধ | 167 নাম : হাসানুজ্জামান পিতার নাম: সামাদ বাড়ির নং : n0107 বয়স : 57 লিঙ্গ : পুরুষ | DLN0793372 ফটো উপলব্ধ | 168 নাম : আব্দুল কদুস পিতার নাম: আশিমুদ্দিন বাড়ির নং : n0106 বয়স : 57 লিঙ্গ : পুরুষ | DLN0791723 ফটো উপলব্ধ |
| 169 নাম : সামিমা বিবি স্বামীর নাম: মোকাদ্দার মোমিন বাড়ির নং : n0027 বয়স : 33 লিঙ্গ : মহিলা | SEU1118843 ফটো উপলব্ধ | 170 নাম : মোকাদ্দার মোমিন পিতার নাম: মৃত আসেম মোমিন বাড়ির নং : n0027 বয়স : 41 লিঙ্গ : পুরুষ | DLN3128501 ফটো উপলব্ধ | 171 নাম : শুকরিলা বিবি স্বামীর নাম: সাহিবুদ্দিন মন্ডল বাড়ির নং : n0023 বয়স : 60 লিঙ্গ : মহিলা | SEU0177998 ফটো উপলব্ধ |
| 172 নাম : মোঃ আসিমুল মোমিন পিতার নাম: মোঃ নাজির হোসেন মোমিন বাড়ির নং : n0027 বয়স : 32 লিঙ্গ : পুরুষ | SEU1118793 ফটো উপলব্ধ | 173 নাম : সামিমা বিবি স্বামীর নাম: মোঃ রাইদুল মোমিন বাড়ির নং : n0246 বয়স : 30 লিঙ্গ : মহিলা | SEU1344845 ফটো উপলব্ধ | 174 নাম : মোঃ রাফিক মন্ডল পিতার নাম: মোঃ আনোয়ার মন্ডল বাড়ির নং : n0047 বয়স : 30 লিঙ্গ : পুরুষ | SEU1236843 ফটো উপলব্ধ |
| 175 নাম : মোঃ এজাহারুল সেখ পিতার নাম: রাফিকুল সেখ বাড়ির নং : n0044 বয়স : 38 লিঙ্গ : পুরুষ | SEU1118728 ফটো উপলব্ধ | 176 নাম : রেনু বিবি স্বামীর নাম: সেতু বাড়ির নং : n0044 বয়স : 53 লিঙ্গ : মহিলা | DLN0793349 ফটো উপলব্ধ | 177 নাম : আমির সোহেল পিতার নাম: মোঃ মুরসালিন মন্ডল বাড়ির নং : n0017 বয়স : 28 লিঙ্গ : পুরুষ | SEU1431600 ফটো উপলব্ধ |
| 178 নাম : মহঃ মেরাউল মোমিন পিতার নাম: মহঃ কাদের মোমিন বাড়ির নং : n0096 বয়স : 31 লিঙ্গ : পুরুষ | SEU1473495 ফটো উপলব্ধ | 179 নাম : মো মামুন মোমিন পিতার নাম: মোঃ একচের মোমিন বাড়ির নং : n0072 বয়স : 27 লিঙ্গ : পুরুষ | SEU1514926 ফটো উপলব্ধ | 180 নাম : মো আসিম সেখ পিতার নাম: আব্দুল কদুস বাড়ির নং : n0064 বয়স : 28 লিঙ্গ : পুরুষ | SEU1514934 ফটো উপলব্ধ |

| | | | | | |
|---|--------------------------|--|--------------------------|--|--------------------------------|
| 181 নাম : হাবিবা পারভীন পিতার নাম: মোঃ আব্দুর রাশিদ মোমিন বাড়ির নং : n0028 বয়স : 30 লিঙ্গ : মহিলা | SEU1514942 ফটো উপলব্ধ | 182 নাম : মানিরুল ইসলাম পিতার নাম: মোঃ মানয়ার আলি বাড়ির নং : 0047 বয়স : 27 লিঙ্গ : পুরুষ | SEU1514959 ফটো উপলব্ধ | 183 নাম : মোঃ নাজমুল হাসান পিতার নাম: কুদ্দুস সেখ বাড়ির নং : n0028 বয়স : 27 লিঙ্গ : পুরুষ | SEU1514967 ফটো উপলব্ধ |
| 184 নাম : মোঃ মুনতাজ মন্ডল পিতার নাম: মহিরুদ্দিন বাড়ির নং : n0028 বয়স : 28 লিঙ্গ : পুরুষ | SEU1514991 ফটো উপলব্ধ | 185 নাম : মোসা সারিফা খাতুন স্বামীর নাম: মোঃ জিল্লুর রহমান বাড়ির নং : n0256 বয়স : 28 লিঙ্গ : মহিলা | SEU1515014 ফটো উপলব্ধ | 186 নাম : আসিফ ইকবাল পিতার নাম: মোঃ মুরসালিন মন্ডল বাড়ির নং : n0263 বয়স : 27 লিঙ্গ : পুরুষ | SEU1515089 ফটো উপলব্ধ |
| 187 নাম : তাহেরা খাতুন স্বামীর নাম: রাফিক মোমিন বাড়ির নং : n0085 বয়স : 30 লিঙ্গ : মহিলা | SEU1714930 ফটো উপলব্ধ | 188 নাম : সোমা মণ্ডল ঘোষ স্বামীর নাম: জয় ঘোষ বাড়ির নং : n0154 বয়স : 32 লিঙ্গ : মহিলা | SEU1702414 ফটো উপলব্ধ | 189 নাম : হাজিনুর খাতুন পিতার নাম: সাফিউল মন্ডল বাড়ির নং : n0037 বয়স : 30 লিঙ্গ : মহিলা | SEU1707637 ফটো উপলব্ধ |
| 190 নাম : ফাতেমা খাতুন বিবি স্বামীর নাম: মোঃ এজাহাসান সেখ বাড়ির নং : n0044 বয়স : 28 লিঙ্গ : মহিলা | SEU1661297 ফটো উপলব্ধ | 191 নাম : মাহমাদুল হাসান পিতার নাম: মোঃ কাইয়ুম আলি বাড়ির নং : n0026 বয়স : 26 লিঙ্গ : পুরুষ | SEU1660935 ফটো উপলব্ধ | 192 নাম : সামিমা বিবি স্বামীর নাম: জিল্লুর সেখ বাড়ির নং : n0075 বয়স : 45 লিঙ্গ : মহিলা | SEU1702364 ফটো উপলব্ধ |
| 193 নাম : আসনারা খাতুন স্বামীর নাম: রাফিক আলি বাড়ির নং : n0075 বয়স : 24 লিঙ্গ : মহিলা | SEU2273704 ফটো উপলব্ধ | 194 নাম : মানজুমা বিবি স্বামীর নাম: সফিকুল ইসলাম মোমিন বাড়ির নং : n0012 বয়স : 43 লিঙ্গ : মহিলা | DLN3047529 ফটো উপলব্ধ | 195 নাম : আলিমা খাতুন পিতার নাম: সফিকুল মন্ডল বাড়ির নং : n0063 বয়স : 33 লিঙ্গ : মহিলা | SEU1660885 ফটো উপলব্ধ |
| 196 নাম : কুলসুম খাতুন স্বামীর নাম: মোহঃ জৌফিক মন্ডল বাড়ির নং : ফেরদু হাজী পাড়া বয়স : 25 লিঙ্গ : মহিলা | SEU1707785 ফটো উপলব্ধ | 197 নাম : মোঃ আমির মোমিন পিতার নাম: মোঃ নাজির হোসেন মোমিন বাড়ির নং : n0027 বয়স : 25 লিঙ্গ : পুরুষ | SEU1660869 ফটো উপলব্ধ | 198 নাম : মোঃ আশিক মোমিন পিতার নাম: ইউসুফ মোমিন বাড়ির নং : n0035 বয়স : 28 লিঙ্গ : পুরুষ | SEU1660943 ফটো উপলব্ধ |
| 199 নাম : মোসা মাসুমা বেগম স্বামীর নাম: মোঃ মাহেদী হাসান বাড়ির নং : n0028 বয়স : 28 লিঙ্গ : মহিলা | SEU1700855 ফটো উপলব্ধ | 200 নাম : নাজিমুল মোমিন পিতার নাম: হেলু মোমিন বাড়ির নং : n0088 বয়স : 26 লিঙ্গ : পুরুষ | SEU1661230 ফটো উপলব্ধ | 201 নাম : সাহিনা খাতুন স্বামীর নাম: আকতার হোসেন বাড়ির নং : n0085 বয়স : 27 লিঙ্গ : মহিলা | SEU1700400 ফটো উপলব্ধ |
| 202 নাম : মোসা তাসলিমা খাতুন স্বামীর নাম: মোঃ সারিফ মোমিন বাড়ির নং : n0034 বয়স : 30 লিঙ্গ : মহিলা | SEU1661206 ফটো উপলব্ধ | 203 নাম : মোঃ মিজানুর মন্ডল পিতার নাম: সফিকুল মন্ডল বাড়ির নং : n0063 বয়স : 28 লিঙ্গ : পুরুষ | SEU1660893 ফটো উপলব্ধ | 204 নাম : মোঃ আব্দুল আজিজ মোমিন পিতার নাম: কেরামুল মোমিন বাড়ির নং : n0130 বয়স : 25 লিঙ্গ : পুরুষ | SEU1661305 ফটো উপলব্ধ |
| 205 নাম : আনিরুল ইসলাম পিতার নাম: মোঃ তাফাজ্জল হক বাড়ির নং : n0009 বয়স : 32 লিঙ্গ : পুরুষ | SEU1714971 ফটো উপলব্ধ | 206 নাম : নাজমুন নাহার স্বামীর নাম: সৈয়দ সেখ বাড়ির নং : n0055 বয়স : 33 লিঙ্গ : মহিলা | SEU1661271 ফটো উপলব্ধ | 207 নাম : হেলু মোমিন পিতার নাম: নাসির মোমিন বাড়ির নং : n0088 বয়স : 67 লিঙ্গ : পুরুষ | SEU2308724 ফটো উপলব্ধ |
| 208 নাম : মোহঃ জোসিমুদ্দিন পিতার নাম: মোহাম্মদ আবুল বারকাত সেখজী বাড়ির নং : n0112 বয়স : 39 লিঙ্গ : পুরুষ | DLN2775278 ফটো উপলব্ধ | 209 নাম : রাববানি মন্ডল পিতার নাম: আলমগীর মণ্ডল বাড়ির নং : n0028 বয়স : 53 লিঙ্গ : পুরুষ | DLN2956613 ফটো উপলব্ধ | 210 নাম : মোসলেমা লিপি স্বামীর নাম: সালেদ বাড়ির নং : n0040 বয়স : 56 লিঙ্গ : মহিলা | WB/07/048/486728 ফটো উপলব্ধ |

| | | | | | |
|--|--------------------------|---|--------------------------|--|--------------------------|
| 211 নাম : আয়েশা বেগম স্বামীর নাম : আব্দুল সালিম বাড়ির নং : n0041 বয়স : 81 লিঙ্গ : মহিলা | DLN0793257 ফটো উপলব্ধ | 212 নাম : নূর বেগম বিবি স্বামীর নাম : রহিম আলি বাড়ির নং : n0041 বয়স : 44 লিঙ্গ : মহিলা | DLN2331320 ফটো উপলব্ধ | 213 নাম : ডলি খাতুন স্বামীর নাম : মোঃ হায়দার আলি বাড়ির নং : n0041 বয়স : 27 লিঙ্গ : মহিলা | SEU1700756 ফটো উপলব্ধ |
| 214 নাম : সোহেল আকতার পিতার নাম : আব্দুল মান্নান বাড়ির নং : n0267 বয়স : 27 লিঙ্গ : পুরুষ | SEU1515121 ফটো উপলব্ধ | 215 নাম : আবদুল্লাহ মোমিন পিতার নাম : মোমিন জয়েল বাড়ির নং : n0068 বয়স : 41 লিঙ্গ : পুরুষ | DLN2957397 ফটো উপলব্ধ | 216 নাম : মোঃ তৌরাত মণ্ডল পিতার নাম : মোঃ জিয়াউল মণ্ডল বাড়ির নং : n0047 বয়স : 38 লিঙ্গ : পুরুষ | DLN2776672 ফটো উপলব্ধ |
| 217 নাম : আব্দুল কদ্দুস পিতার নাম : করিম শেখ বাড়ির নং : n0064 বয়স : 54 লিঙ্গ : পুরুষ | DLN2956654 ফটো উপলব্ধ | 218 নাম : নুরেসা বিবি স্বামীর নাম : মোঃ সাবিউল মোমিন বাড়ির নং : n0079 বয়স : 51 লিঙ্গ : মহিলা | SEU0178178 ফটো উপলব্ধ | 219 নাম : সানজার পিতার নাম : উল্লাহুদ্দিন বাড়ির নং : n0087 বয়স : 51 লিঙ্গ : পুরুষ | DLN0790931 ফটো উপলব্ধ |
| 220 নাম : মোজাম্মেল মোমিন পিতার নাম : আব্দুল মোমিন বাড়ির নং : n0100 বয়স : 42 লিঙ্গ : পুরুষ | DLN3047677 ফটো উপলব্ধ | 221 নাম : মোঃ বাদরুজ মোমিন পিতার নাম : মোঃ আনসার মোমিন বাড়ির নং : n0032 বয়স : 35 লিঙ্গ : পুরুষ | SEU0805655 ফটো উপলব্ধ | 222 নাম : হাফিজুল মোমিন পিতার নাম : টুঙ্গ মোমিন বাড়ির নং : n0051 বয়স : 39 লিঙ্গ : পুরুষ | DLN1400670 ফটো উপলব্ধ |
| 223 নাম : মোঃ সঈদ কব্বানি পিতার নাম : মোঃ বাদরুজ মোমিন বাড়ির নং : n0008 বয়স : 32 লিঙ্গ : পুরুষ | SEU1118736 ফটো উপলব্ধ | 224 নাম : নুরনেহার বিবি স্বামীর নাম : সাফিউল মোমিন বাড়ির নং : n0041 বয়স : 51 লিঙ্গ : মহিলা | DLN1542695 ফটো উপলব্ধ | 225 নাম : লুসি বিবি স্বামীর নাম : মুক্তাদুল সেখ বাড়ির নং : n0085 বয়স : 51 লিঙ্গ : মহিলা | DLN0791384 ফটো উপলব্ধ |
| 226 নাম : মোঃ কয়েসুর রহমান পিতার নাম : ইদ্রিস সেখ বাড়ির নং : n0055 বয়স : 55 লিঙ্গ : পুরুষ | DLN0791814 ফটো উপলব্ধ | 227 নাম : মোসাঃ টালি বিবি স্বামীর নাম : মোঃ আবদুর রহমান বাড়ির নং : n0083 বয়স : 34 লিঙ্গ : মহিলা | SEU0805820 ফটো উপলব্ধ | 228 নাম : মোবিনা বিবি স্বামীর নাম : সানজার মণ্ডল বাড়ির নং : n0087 বয়স : 41 লিঙ্গ : মহিলা | SEU0177436 ফটো উপলব্ধ |
| 229 নাম : রাইদুল ইসলাম পিতার নাম : আব্দুল কালাম আজাদ বাড়ির নং : n0081 বয়স : 34 লিঙ্গ : পুরুষ | SEU0805804 ফটো উপলব্ধ | 230 নাম : মোঃ আলিফ মণ্ডল পিতার নাম : মোঃ লিয়াকত মণ্ডল বাড়ির নং : n0063 বয়স : 38 লিঙ্গ : পুরুষ | DLN2957348 ফটো উপলব্ধ | 231 নাম : মো শাহরুজ ক্রম পিতার নাম : আতিউর সেখ বাড়ির নং : n0082 বয়স : 26 লিঙ্গ : পুরুষ | SEU1707678 ফটো উপলব্ধ |
| 232 নাম : মোবিনা বিবি স্বামীর নাম : মোজাম্মেল মোমিন বাড়ির নং : n0100 বয়স : 31 লিঙ্গ : মহিলা | SEU1236975 ফটো উপলব্ধ | 233 নাম : সুকরি বিবি স্বামীর নাম : আতিউর রহমান বাড়ির নং : n0111 বয়স : 55 লিঙ্গ : মহিলা | DLN2957355 ফটো উপলব্ধ | 234 নাম : নুরজাহান খাতুন স্বামীর নাম : মোহাঃ সামির মন্ডল বাড়ির নং : 0103 বয়স : 26 লিঙ্গ : মহিলা | SEU1577543 ফটো উপলব্ধ |
| 235 নাম : মোঃ হাবু শেখ পিতার নাম : মোঃ মাংল সেখ বাড়ির নং : n0090 বয়স : 36 লিঙ্গ : পুরুষ | SEU0918102 ফটো উপলব্ধ | 236 নাম : জেমি বিবি স্বামীর নাম : নাইডু নাদার বাড়ির নং : n0060 বয়স : 35 লিঙ্গ : মহিলা | SEU1118801 ফটো উপলব্ধ | 237 নাম : আবুল কালাম আজাদ পিতার নাম : মৃতঃ খাবিরুদ্দিন বাড়ির নং : n0081 বয়স : 59 লিঙ্গ : পুরুষ | DLN0791293 ফটো উপলব্ধ |
| 238 নাম : মোসাঃ সাবেকি বিবি স্বামীর নাম : আতিকুর রহমান বাড়ির নং : n0083 বয়স : 39 লিঙ্গ : মহিলা | SEU0178210 ফটো উপলব্ধ | 239 নাম : মোঃ আবদুর রহমান পিতার নাম : মোঃ সেরাজুদ্দিন সেখ বাড়ির নং : n0083 বয়স : 43 লিঙ্গ : পুরুষ | SEU0178228 ফটো উপলব্ধ | 240 নাম : মোসাঃ আকলিমা বিবি স্বামীর নাম : আব্দুস সাহিদ সেখ বাড়ির নং : n0046 বয়স : 31 লিঙ্গ : মহিলা | SEU1236900 ফটো উপলব্ধ |

| | | | | | |
|--|--------------------------|--|--------------------------|---|--------------------------|
| 241 নাম : নাইডু নাদার পিতার নামঃ চৌধুরী নাদার বাড়ির নং : n0060 বয়স : 36 লিঙ্গ : পুরুষ | SEU0917617 ফটো উপলব্ধ | 242 নাম : আতিউর রহমান পিতার নামঃ চৌধুরী সেখ বাড়ির নং : n0057 বয়স : 58 লিঙ্গ : পুরুষ | DLN2691772 ফটো উপলব্ধ | 243 নাম : মোঃ রিংকু পলক পিতার নামঃ মোঃ মাংলু সেখ বাড়ির নং : n0090 বয়স : 37 লিঙ্গ : পুরুষ | SEU1431469 ফটো উপলব্ধ |
| 244 নাম : মোঃ নূর ইসলাম পিতার নামঃ মোঃ রাব্বুল সেখ বাড়ির নং : n0058 বয়স : 35 লিঙ্গ : পুরুষ | SEU1431535 ফটো উপলব্ধ | 245 নাম : নাজমিন বানু স্বামীর নামঃ মোহঃ কইসুর রহমান বাড়ির নং : n0113 বয়স : 44 লিঙ্গ : মহিলা | SEU0178236 ফটো উপলব্ধ | 246 নাম : সাবনাম বিবি স্বামীর নামঃ মোঃ আলিফ মন্ডল বাড়ির নং : n0259 বয়স : 34 লিঙ্গ : মহিলা | SEU1515048 ফটো উপলব্ধ |
| 247 নাম : আতিকুর রহমান পিতার নামঃ মোঃ সেরাজুদ্দিন সেখ বাড়ির নং : n0083 বয়স : 45 লিঙ্গ : পুরুষ | DLN1400753 ফটো উপলব্ধ | 248 নাম : রাফিয়া বিবি স্বামীর নামঃ মুজিবুর মোমিন বাড়ির নং : n0078 বয়স : 60 লিঙ্গ : মহিলা | DLN0791178 ফটো উপলব্ধ | 249 নাম : রয়েনা স্বামীর নামঃ আবুল কালাম আজাদ বাড়ির নং : n0081 বয়স : 52 লিঙ্গ : মহিলা | DLN0791301 ফটো উপলব্ধ |
| 250 নাম : মাংলু সেখ পিতার নামঃ মাজিরুদ্দিন বাড়ির নং : n0090 বয়স : 75 লিঙ্গ : পুরুষ | DLN0792895 ফটো উপলব্ধ | 251 নাম : মুজলেফা স্বামীর নামঃ মাংলু সেখ বাড়ির নং : n0090 বয়স : 61 লিঙ্গ : মহিলা | DLN0792903 ফটো উপলব্ধ | 252 নাম : মোনেজা বিবি স্বামীর নামঃ একরামুল সেখ বাড়ির নং : n0046 বয়স : 59 লিঙ্গ : মহিলা | DLN0791962 ফটো উপলব্ধ |
| 253 নাম : সুলতানা বিবি স্বামীর নামঃ রাফিকুল মোমিন বাড়ির নং : n0012 বয়স : 32 লিঙ্গ : মহিলা | SEU1702166 ফটো উপলব্ধ | 254 নাম : নাগিস স্বামীর নামঃ রিয়াজুল বাড়ির নং : n0034 বয়স : 54 লিঙ্গ : মহিলা | DLN0793166 ফটো উপলব্ধ | 255 নাম : মোমিন রিয়াজুল পিতার নামঃ হাজিমুদ্দিন বাড়ির নং : n0034 বয়স : 66 লিঙ্গ : পুরুষ | DLN0793158 ফটো উপলব্ধ |
| 256 নাম : মরিয়ম খাতুন পিতার নামঃ সৈয়দ সেখ বাড়ির নং : N003 বয়স : 24 লিঙ্গ : মহিলা | SEU2005148 ফটো উপলব্ধ | 257 নাম : হবিবা খাতুন পিতার নামঃ মতিউর রহমান বাড়ির নং : নং12 বয়স : 30 লিঙ্গ : পুরুষ | SEU2005023 ফটো উপলব্ধ | 258 নাম : মোহাম্মদ সাজ্জাদ মোমিন পিতার নামঃ মোহাম্মদ রাফিক মোমিন বাড়ির নং : N003 বয়স : 25 লিঙ্গ : পুরুষ | SEU2006005 ফটো উপলব্ধ |
| 259 নাম : রুবীনার বিবি স্বামীর নামঃ মোহাম্মদ সোহেল আখতার মোমিন বাড়ির নং : N003 বয়স : 25 লিঙ্গ : মহিলা | SEU2006310 ফটো উপলব্ধ | 260 নাম : মোসা সেরিনা খাতুন স্বামীর নামঃ মোহা এব্রাহিম মোমিন বাড়ির নং : N0023 বয়স : 27 লিঙ্গ : মহিলা | SEU2010270 ফটো উপলব্ধ | 261 নাম : মোঃ আল আমিন সেখ পিতার নামঃ আব্দুল কুদ্দুস বাড়ির নং : N003 বয়স : 25 লিঙ্গ : পুরুষ | SEU2005213 ফটো উপলব্ধ |
| 262 নাম : আসিনা খাতুন পিতার নামঃ রাজিবুল হক বাড়ির নং : N0007 বয়স : 33 লিঙ্গ : মহিলা | SEU2011013 ফটো উপলব্ধ | 263 নাম : হাজেরা খাতুন স্বামীর নামঃ মোহাম্মদ নদীম বাড়ির নং : N003 বয়স : 25 লিঙ্গ : মহিলা | SEU2005577 ফটো উপলব্ধ | 264 নাম : মোসা নাপিসা খাতুন স্বামীর নামঃ মোহাম্মদ মোমিন বাড়ির নং : N0032 বয়স : 24 লিঙ্গ : মহিলা | SEU2010973 ফটো উপলব্ধ |
| 265 নাম : টিনা ঘোষ পিতার নামঃ দিলীপ ঘোষ বাড়ির নং : N003 বয়স : 25 লিঙ্গ : পুরুষ | SEU2005791 ফটো উপলব্ধ | 266 নাম : সাবিলা খাতুন স্বামীর নামঃ মোহাম্মদ একবার বাড়ির নং : N003 বয়স : 26 লিঙ্গ : মহিলা | SEU2006047 ফটো উপলব্ধ | 267 নাম : মোঃ ইনজামামুল হক পিতার নামঃ মোহাম্মদ মকসুদ সেখ বাড়ির নং : N003 বয়স : 26 লিঙ্গ : পুরুষ | SEU2006161 ফটো উপলব্ধ |
| 268 নাম : সামিমা খাতুন স্বামীর নামঃ রুবেল মোমিন বাড়ির নং : 052 বয়স : 25 লিঙ্গ : মহিলা | SEU2005668 ফটো উপলব্ধ | 269 নাম : নাঙ্কুরা খাতুন স্বামীর নামঃ মোহাম্মদ মন্ডল বাড়ির নং : N003 বয়স : 29 লিঙ্গ : মহিলা | SEU2006112 ফটো উপলব্ধ | 270 নাম : সেলিনা ইয়াসমিন স্বামীর নামঃ মোহাম্মদ মণীরুল ইসলাম বাড়ির নং : N003 বয়স : 25 লিঙ্গ : মহিলা | SEU2005684 ফটো উপলব্ধ |

| | | | | | |
|---|--------------------------|---|--------------------------|--|--------------------------|
| 271 নাম : নাসতারি খাতুন স্বামীর নাম : মোহাম্মদ নাসিব সেখ বাড়ির নং : N003 বয়স : 26 লিঙ্গ : মহিলা | SEU2005338 ফটো উপলব্ধ | 272 নাম : মিনু ঘোষ স্বামীর নাম : নিলয় কুমার ঘোষ বাড়ির নং : এন0154 বয়স : 27 লিঙ্গ : মহিলা | SEU2005965 ফটো উপলব্ধ | 273 নাম : সাগর ঘোষ পিতার নাম : অনূপ ঘোষ বাড়ির নং : N003 বয়স : 25 লিঙ্গ : পুরুষ | SEU2005981 ফটো উপলব্ধ |
| 274 নাম : মোহাম্মদ আব্দুল আলিম শেখ পিতার নাম : মোহাম্মদ আব্দুল শেখ বাড়ির নং : N003 বয়স : 30 লিঙ্গ : পুরুষ | SEU2006120 ফটো উপলব্ধ | 275 নাম : মাসুমা বিবি স্বামীর নাম : আসিদুল মোমেন বাড়ির নং : N003 বয়স : 27 লিঙ্গ : মহিলা | SEU2005106 ফটো উপলব্ধ | 276 নাম : হাসান মন্ডল পিতার নাম : রহমত মন্ডল বাড়ির নং : N003 বয়স : 30 লিঙ্গ : পুরুষ | SEU2005593 ফটো উপলব্ধ |
| 277 নাম : রেহানা খাতুন স্বামীর নাম : ইদ্রিস মন্ডল বাড়ির নং : এন003 বয়স : 23 লিঙ্গ : মহিলা | SEU2277390 ফটো উপলব্ধ | 278 নাম : সাহিনা খাতুন স্বামীর নাম : মঈনুল সেখ বাড়ির নং : N003 বয়স : 25 লিঙ্গ : মহিলা | SEU2006138 ফটো উপলব্ধ | 279 নাম : নূর মোহাম্মদ পিতার নাম : মঈনুল রহমান বাড়ির নং : N003 বয়স : 25 লিঙ্গ : পুরুষ | SEU2006096 ফটো উপলব্ধ |
| 280 নাম : মোহাম্মদ সালেহান মন্ডল পিতার নাম : মোহাম্মদ সঞ্জার মন্ডল বাড়ির নং : N003 বয়স : 25 লিঙ্গ : পুরুষ | SEU2005601 ফটো উপলব্ধ | 281 নাম : মোহাম্মদ ইমাদুল ইসলাম পিতার নাম : মঈনুলদীন সেখ বাড়ির নং : n0016 বয়স : 61 লিঙ্গ : পুরুষ | SEU1757129 ফটো উপলব্ধ | 282 নাম : মোহাঃ কামাল মণ্ডল পিতার নাম : আবদুল রুদ্দুস বাড়ির নং : n0025 বয়স : 36 লিঙ্গ : পুরুষ | SEU0177931 ফটো উপলব্ধ |
| 283 নাম : রাজ কুমার মন্ডল পিতার নাম : ভাবেশ চন্দ্র মন্ডল বাড়ির নং : n0101 বয়স : 70 লিঙ্গ : পুরুষ | DLN0793448 ফটো উপলব্ধ | 284 নাম : সারফারাজ নাওয়ার পিতার নাম : মোহাম্মদ মরফুল হোসেন বাড়ির নং : n0022 বয়স : 28 লিঙ্গ : পুরুষ | SEU1431436 ফটো উপলব্ধ | 285 নাম : মোহাঃ আবদুর রহিম মোমিন পিতার নাম : মোহাঃ আবুবাকার মোমিন বাড়ির নং : n0100 বয়স : 36 লিঙ্গ : পুরুষ | SEU0177543 ফটো উপলব্ধ |
| 286 নাম : সুখিলা পিতার নাম : হুমায়ুন বাড়ির নং : n0035 বয়স : 50 লিঙ্গ : মহিলা | DLN0791590 ফটো উপলব্ধ | 287 নাম : মোহাম্মদ মহীরুদ্দীন মন্ডল পিতার নাম : দারাসতুল্লা বাড়ির নং : n0035 বয়স : 56 লিঙ্গ : পুরুষ | DLN0791616 ফটো উপলব্ধ | 288 নাম : মোহাম্মদ এমাউল হক পিতার নাম : মোহাঃ মুরসেদ মোল্লা বাড়ির নং : n0066 বয়স : 36 লিঙ্গ : পুরুষ | SEU0177873 ফটো উপলব্ধ |
| 289 নাম : মোস্তা জেলি দাউ স্বামীর নাম : এমাউল হক বাড়ির নং : n0069 বয়স : 46 লিঙ্গ : মহিলা | DLN2776680 ফটো উপলব্ধ | 290 নাম : সজেন্দর বিবি মায়ের নাম : আব্দুল বাসেদ বাড়ির নং : n0108 বয়স : 55 লিঙ্গ : মহিলা | DLN2957363 ফটো উপলব্ধ | 291 নাম : মোহাঃ আসপার মোমিন পিতার নাম : মোহাঃ মুরসেদ মোমিন বাড়ির নং : n0073 বয়স : 37 লিঙ্গ : পুরুষ | SEU0917625 ফটো উপলব্ধ |
| 292 নাম : জলি বিবি স্বামীর নাম : মোহাঃ মানিরুদ্দিন বাড়ির নং : n0104 বয়স : 43 লিঙ্গ : মহিলা | SEU0805911 ফটো উপলব্ধ | 293 নাম : মান্নান সেখ পিতার নাম : বুদ্ধ বাড়ির নং : n0110 বয়স : 56 লিঙ্গ : পুরুষ | DLN2957132 ফটো উপলব্ধ | 294 নাম : মোহাম্মদ সাব্বির আলি মন্ডল পিতার নাম : মোঃ মিন্নাতুল্লাহ মণ্ডল বাড়ির নং : n0103 বয়স : 41 লিঙ্গ : পুরুষ | DLN2776714 ফটো উপলব্ধ |
| 295 নাম : মোহা মানিরুদ্দিন মোমিন পিতার নাম : মোহা লেব মোমিন বাড়ির নং : n0078 বয়স : 34 লিঙ্গ : পুরুষ | SEU0805788 ফটো উপলব্ধ | 296 নাম : গুলো বিবি স্বামীর নাম : আকম্মার মোমিন বাড়ির নং : n0093 বয়স : 60 লিঙ্গ : মহিলা | DLN0791558 ফটো উপলব্ধ | 297 নাম : মোঃ দিলদার মণ্ডল পিতার নাম : মোঃ আহেজুদ্দিন মণ্ডল বাড়ির নং : n0087 বয়স : 42 লিঙ্গ : পুরুষ | SEU0177444 ফটো উপলব্ধ |
| 298 নাম : সারিফুল মোমিন পিতার নাম : আব্দুল মোমিন বাড়ির নং : n0080 বয়স : 37 লিঙ্গ : পুরুষ | SEU0805796 ফটো উপলব্ধ | 299 নাম : মোঃ রাবিউল পিতার নাম : সেখ আসিরুদ্দিন সেখ বাড়ির নং : n0077 বয়স : 52 লিঙ্গ : পুরুষ | DLN0791756 ফটো উপলব্ধ | 300 নাম : ডেজি বিবি স্বামীর নাম : মোহাম্মদ সাদেক সেখ বাড়ির নং : n0069 বয়স : 49 লিঙ্গ : মহিলা | DLN0792002 ফটো উপলব্ধ |

| | | | | | |
|--|--------------------------|---|--------------------------|--|--------------------------|
| 301 নাম : মোহাম্মদ আলেক্সান্ডার ইসলাম পিতার নাম : আলেক্সান্ডার মন্ডল বাড়ির নং : n0103 বয়স : 57 লিঙ্গ : পুরুষ | DLN2690766 ফটো উপলব্ধ | 302 নাম : শ্রীশা সরকার মন্ডল স্বামীর নাম : রাজ কুমার মন্ডল বাড়ির নং : n0101 বয়স : 69 লিঙ্গ : মহিলা | DLN0793455 ফটো উপলব্ধ | 303 নাম : আসলিমা খাতুন পিতার নাম : মেহের মন্ডল বাড়ির নং : n0095 বয়স : 38 লিঙ্গ : মহিলা | SEU0917658 ফটো উপলব্ধ |
| 304 নাম : মুজিবর শেখ পিতার নাম : হারাধান শেখ বাড়ির নং : n0099 বয়স : 55 লিঙ্গ : পুরুষ | DLN0792937 ফটো উপলব্ধ | 305 নাম : মোসা রেবা খাতুন স্বামীর নাম : মোহা মেরাউল মোমিন বাড়ির নং : n0272 বয়স : 32 লিঙ্গ : মহিলা | SEU1515170 ফটো উপলব্ধ | 306 নাম : মোঃ মোফাজ্জল হক পিতার নাম : মোঃ মোহসেন সেখ বাড়ির নং : n0100 বয়স : 34 লিঙ্গ : পুরুষ | SEU0805861 ফটো উপলব্ধ |
| 307 নাম : মোহাম্মদ ইব্রাহিম মোমিন পিতার নাম : মোহাম্মদ একচের মোমিন বাড়ির নং : n0072 বয়স : 29 লিঙ্গ : পুরুষ | SEU1577402 ফটো উপলব্ধ | 308 নাম : সালমা খাতুন পিতার নাম : মোহাম্মদ রাকিব সেখ বাড়ির নং : 0078 বয়স : 28 লিঙ্গ : মহিলা | SEU1577568 ফটো উপলব্ধ | 309 নাম : নারগিস খাতুন পিতার নাম : আজিমুদ্দিন বাড়ির নং : n0036 বয়স : 56 লিঙ্গ : পুরুষ | DLN0792994 ফটো উপলব্ধ |
| 310 নাম : রাজীব মোমিন পিতার নাম : আলেক্সান্ডার মোমিন বাড়ির নং : n0061 বয়স : 36 লিঙ্গ : পুরুষ | SEU0730127 ফটো উপলব্ধ | 311 নাম : মোহাম্মদ আহেদুর মোমিন পিতার নাম : সাল্ল মোমিন বাড়ির নং : n0072 বয়স : 53 লিঙ্গ : পুরুষ | DLN0791947 ফটো উপলব্ধ | 312 নাম : গুণকরি বেওয়া স্বামীর নাম : কাদের মোমিন বাড়ির নং : n0096 বয়স : 56 লিঙ্গ : মহিলা | DLN0792150 ফটো উপলব্ধ |
| 313 নাম : সাখিলা বিবি স্বামীর নাম : রেফাজুল সেখ বাড়ির নং : n0100 বয়স : 42 লিঙ্গ : মহিলা | SEU0805853 ফটো উপলব্ধ | 314 নাম : এক্রামুল সেখ পিতার নাম : জাফর সেখ বাড়ির নং : n0291 বয়স : 65 লিঙ্গ : পুরুষ | DLN0791954 ফটো উপলব্ধ | 315 নাম : মোহাম্মদ বাবুল আলি মন্ডল পিতার নাম : মুতাসইদুল্লাহ মন্ডল বাড়ির নং : n0022 বয়স : 45 লিঙ্গ : পুরুষ | SEU1757400 ফটো উপলব্ধ |
| 316 নাম : ইউনুস সেখ পিতার নাম : বাসেদ সেখ বাড়ির নং : n0067 বয়স : 52 লিঙ্গ : পুরুষ | DLN2331031 ফটো উপলব্ধ | 317 নাম : মোসরা গুলিদিবি স্বামীর নাম : ইউনুস বাড়ির নং : n0067 বয়স : 48 লিঙ্গ : মহিলা | DLN2331049 ফটো উপলব্ধ | 318 নাম : আজিজা খাতুন স্বামীর নাম : মোহাম্মদ এক্রামুল মোমিন বাড়ির নং : n0013 বয়স : 36 লিঙ্গ : মহিলা | SEU0178079 ফটো উপলব্ধ |
| 319 নাম : মাহিবার রুহমান পিতার নাম : নাজিবুল হক বাড়ির নং : n0007 বয়স : 38 লিঙ্গ : পুরুষ | DLN3047719 ফটো উপলব্ধ | 320 নাম : মোসা সেবা বিবি স্বামীর নাম : মোহাম্মদ অনুআর মন্ডল বাড়ির নং : n0047 বয়স : 52 লিঙ্গ : মহিলা | DLN2330983 ফটো উপলব্ধ | 321 নাম : সামিমা বিবি স্বামীর নাম : মোঃ জিয়াদুল হক বাড়ির নং : n0053 বয়স : 42 লিঙ্গ : মহিলা | SEU0177774 ফটো উপলব্ধ |
| 322 নাম : নাবিরা বিবি স্বামীর নাম : মোহাম্মদ একচের মোমিন বাড়ির নং : n0072 বয়স : 45 লিঙ্গ : মহিলা | DLN1401439 ফটো উপলব্ধ | 323 নাম : তুনজেরা বিবি স্বামীর নাম : মুইস সামসের মন্ডল বাড়ির নং : n0104 বয়স : 36 লিঙ্গ : মহিলা | SEU0805903 ফটো উপলব্ধ | 324 নাম : মারিয়াম বিবি স্বামীর নাম : বাসেদ সেখ বাড়ির নং : n0067 বয়স : 66 লিঙ্গ : মহিলা | DLN0791400 ফটো উপলব্ধ |
| 325 নাম : মাহাতাব মোমিন পিতার নাম : নাসির মোমিন বাড়ির নং : n0059 বয়স : 70 লিঙ্গ : পুরুষ | SEU2014660 ফটো উপলব্ধ | 326 নাম : মোহাম্মদ হজরত আলি স্বামীর নাম : হজরত আলি মোমিন বাড়ির নং : n0079 বয়স : 40 লিঙ্গ : মহিলা | DLN2691806 ফটো উপলব্ধ | 327 নাম : মোসা হাসনায়া বিবি স্বামীর নাম : মোঃ নজরুল ইসলাম বাড়ির নং : n0043 বয়স : 66 লিঙ্গ : মহিলা | SEU1344738 ফটো উপলব্ধ |
| 328 নাম : মোসা সাদেকুল ইসলাম পিতার নাম : মোঃ আলেক্সান্ডার মন্ডল বাড়ির নং : n0047 বয়স : 36 লিঙ্গ : পুরুষ | SEU1236835 ফটো উপলব্ধ | 329 নাম : জলি বিবি স্বামীর নাম : মোহাম্মদ কাইয়াম মোমিন বাড়ির নং : n0008 বয়স : 41 লিঙ্গ : মহিলা | SEU0805614 ফটো উপলব্ধ | 330 নাম : মোসাঃ আলেক্সান্ডার বিবি স্বামীর নাম : কারাবুল সেখ বাড়ির নং : n0039 বয়স : 34 লিঙ্গ : মহিলা | SEU0918045 ফটো উপলব্ধ |

| | | | | | |
|---|--------------------------|---|--------------------------|---|--------------------------|
| 331 নাম : মোহাঃ লুতফুর মোমিন পিতার নাম : মোহাঃ চমু মোমিন বাড়ির নং : n0050 বয়স : 37 লিঙ্গ : পুরুষ | SEU0177956 ফটো উপলব্ধ | 332 নাম : মোহাম্মদ অকিল শেখ পিতার নাম : মোহাম্মদ নজরুল ইসলাম বাড়ির নং : n0043 বয়স : 40 লিঙ্গ : পুরুষ | SEU0805671 ফটো উপলব্ধ | 333 নাম : তাজেন র বিবি স্বামীর নাম : মোহাম্মদ লিয়াকত মন্ডল বাড়ির নং : n0063 বয়স : 60 লিঙ্গ : মহিলা | DLN0792630 ফটো উপলব্ধ |
| 334 নাম : মিনা বিবি স্বামীর নাম : আব্দুল রহমান বাড়ির নং : n00240 বয়স : 56 লিঙ্গ : মহিলা | SEU1236926 ফটো উপলব্ধ | 335 নাম : মোহা আজমাল মোমিন পিতার নাম : মোহা মানুষার মোমিন বাড়ির নং : n0029 বয়স : 42 লিঙ্গ : পুরুষ | DLN2331288 ফটো উপলব্ধ | 336 নাম : নাসিফা খাতুন স্বামীর নাম : মাসিদুর মোমিন বাড়ির নং : n0096 বয়স : 27 লিঙ্গ : মহিলা | SEU1661172 ফটো উপলব্ধ |
| 337 নাম : নূরসেদা বেগম স্বামীর নাম : আব্দুল রহমান বাড়ির নং : n0042 বয়স : 67 লিঙ্গ : মহিলা | DLN0791145 ফটো উপলব্ধ | 338 নাম : মাকসুদ মোমিন পিতার নাম : জাহাঙ্গীর মোমিন বাড়ির নং : n0091 বয়স : 40 লিঙ্গ : পুরুষ | DLN3128519 ফটো উপলব্ধ | 339 নাম : মোসা নূরবুল বিবি স্বামীর নাম : আব্দুল হক বাড়ির নং : n0045 বয়স : 36 লিঙ্গ : মহিলা | SEU1344746 ফটো উপলব্ধ |
| 340 নাম : আলিউল মোমিন পিতার নাম : আতাউল মোমিন বাড়ির নং : n0049 বয়স : 46 লিঙ্গ : পুরুষ | DLN2690717 ফটো উপলব্ধ | 341 নাম : নিককো স্বামীর নাম : নূরইসলাম বাড়ির নং : n0078 বয়স : 63 লিঙ্গ : মহিলা | DLN2690725 ফটো উপলব্ধ | 342 নাম : মোহা জাহির মোমিন পিতার নাম : মোঃ সাননু মোমিন বাড়ির নং : n0072 বয়স : 61 লিঙ্গ : পুরুষ | DLN0791921 ফটো উপলব্ধ |
| 343 নাম : মোসাঃ দুলা বিবি স্বামীর নাম : মোহাঃ আহেদুর মোমিন বাড়ির নং : n0072 বয়স : 44 লিঙ্গ : মহিলা | SEU0177790 ফটো উপলব্ধ | 344 নাম : মোহাঃ জিয়াউল হক পিতার নাম : মোহাম্মদ হাবিবুর মন্ডল বাড়ির নং : n0053 বয়স : 41 লিঙ্গ : পুরুষ | DLN2776656 ফটো উপলব্ধ | 345 নাম : রেফাজুল পিতার নাম : মোহসেন বাড়ির নং : n0084 বয়স : 52 লিঙ্গ : পুরুষ | DLN0793240 ফটো উপলব্ধ |
| 346 নাম : তাহাবিলা বিবি স্বামীর নাম : মজিবর শেখ বাড়ির নং : n0099 বয়স : 55 লিঙ্গ : মহিলা | DLN2331262 ফটো উপলব্ধ | 347 নাম : সাহাবুদ্দিন মন্ডল পিতার নাম : মোহাম্মদ আলি মন্ডল বাড়ির নং : n0023 বয়স : 65 লিঙ্গ : পুরুষ | DLN0792473 ফটো উপলব্ধ | 348 নাম : জাহানারা বেগম স্বামীর নাম : মোঃ আবুল বাশ্বকাত সেখজী বাড়ির নং : n0012 বয়স : 54 লিঙ্গ : মহিলা | SEU2009249 ফটো উপলব্ধ |
| 349 নাম : মোহাম্মদ কাইয়াম মোমিন পিতার নাম : মোহাম্মদ আতাউল মোমিন বাড়ির নং : n0049 বয়স : 44 লিঙ্গ : পুরুষ | DLN0791079 ফটো উপলব্ধ | 350 নাম : আকবার মোমিন পিতার নাম : নূরইসলাম মোমিন বাড়ির নং : n0028 বয়স : 27 লিঙ্গ : পুরুষ | SEU1514900 ফটো উপলব্ধ | 351 নাম : এসেনুর বিবি স্বামীর নাম : আসমাউল হক বাড়ির নং : n0040 বয়স : 45 লিঙ্গ : মহিলা | DLN2690683 ফটো উপলব্ধ |
| 352 নাম : আনুমা বিবি স্বামীর নাম : মজিবর রহমান বাড়ির নং : n0071 বয়স : 53 লিঙ্গ : মহিলা | DLN0791020 ফটো উপলব্ধ | 353 নাম : মহঃ ইসমাঈল মোমিন পিতার নাম : মহঃ সানু মোমিন বাড়ির নং : n0072 বয়স : 39 লিঙ্গ : পুরুষ | DLN2331130 ফটো উপলব্ধ | 354 নাম : আসগার মোমিন পিতার নাম : চমু মোমিন বাড়ির নং : n0050 বয়স : 46 লিঙ্গ : পুরুষ | DLN2690832 ফটো উপলব্ধ |
| 355 নাম : মোহাম্মদ এসমাঈল শেখ পিতার নাম : মাসিদুর মোমিন বাড়ির নং : n0010 বয়স : 58 লিঙ্গ : পুরুষ | DLN0792051 ফটো উপলব্ধ | 356 নাম : আব্দুল কুদ্দুস পিতার নাম : জামসেদ আলি মন্ডল বাড়ির নং : n0025 বয়স : 63 লিঙ্গ : পুরুষ | SEU2007946 ফটো উপলব্ধ | 357 নাম : আখতার খাতুন স্বামীর নাম : আব্দুল মন্ডল বাড়ির নং : n0028 বয়স : 48 লিঙ্গ : মহিলা | DLN2330918 ফটো উপলব্ধ |
| 358 নাম : অলেহা বিবি স্বামীর নাম : হাবিবুর রহমান বাড়ির নং : n0002 বয়স : 50 লিঙ্গ : মহিলা | DLN0791897 ফটো উপলব্ধ | 359 নাম : মোহাম্মদ সালিম মোমিন পিতার নাম : মোজাফ ফার মোমিন বাড়ির নং : n0033 বয়স : 60 লিঙ্গ : পুরুষ | DLN0793109 ফটো উপলব্ধ | 360 নাম : মোঃ আসিব মোমিন পিতার নাম : মোঃ বাইরুল মোমিন বাড়ির নং : n0085 বয়স : 29 লিঙ্গ : পুরুষ | SEU1344704 ফটো উপলব্ধ |

| | | | | | |
|---|--------------------------|---|--------------------------|---|--------------------------|
| 361 নাম : তাসলিম সেখ পিতার নাম: মোহম্মাদ ইদু শেখ বাড়ির নং : n0055 বয়স : 51 লিঙ্গ : পুরুষ | DLN1401249 ফটো উপলব্ধ | 362 নাম : জীবননেশা স্বামীর নাম: মোবা অবেশ আলী বাড়ির নং : n0001 বয়স : 57 লিঙ্গ : মহিলা | DLN0790915 ফটো উপলব্ধ | 363 নাম : নাজিমুল হক পিতার নাম: উদ্দিন শেখ বাড়ির নং : n0007 বয়স : 71 লিঙ্গ : পুরুষ | DLN0791863 ফটো উপলব্ধ |
| 364 নাম : মাদিদর রহমান পিতার নাম: নাজিমুল হক বাড়ির নং : n0007 বয়স : 42 লিঙ্গ : পুরুষ | SEU0177758 ফটো উপলব্ধ | 365 নাম : মোঃ ইসলামুল মোমিন পিতার নাম: নিয়াজুদ্দিন মোমিন বাড়ির নং : n0013 বয়স : 40 লিঙ্গ : পুরুষ | DLN2957157 ফটো উপলব্ধ | 366 নাম : মোহম্মাদ জিয়াউল হক পিতার নাম: নিয়াজুদ্দিন মোমিন বাড়ির নং : n0014 বয়স : 54 লিঙ্গ : পুরুষ | SEU2008381 ফটো উপলব্ধ |
| 367 নাম : ইসমিরা বিবি স্বামীর নাম: আইনুল মোমিন বাড়ির নং : n0032 বয়স : 37 লিঙ্গ : মহিলা | DLN3047693 ফটো উপলব্ধ | 368 নাম : সাবিয়া বেগম স্বামীর নাম: কামালুল হক বাড়ির নং : n0035 বয়স : 85 লিঙ্গ : মহিলা | DLN0791582 ফটো উপলব্ধ | 369 নাম : মোহা ফাহিম সাইমেদ পিতার নাম: মোহা রেজাউল মন্ডল বাড়ির নং : n0262 বয়স : 27 লিঙ্গ : পুরুষ | SEU1515071 ফটো উপলব্ধ |
| 370 নাম : মোহ জামিউল জাকতার পিতার নাম: মোহা আব্দুল বারকাত সেগি বাড়ির নং : n0111 বয়স : 29 লিঙ্গ : পুরুষ | SEU1341841 ফটো উপলব্ধ | 371 নাম : কারাবুল সেখ পিতার নাম: তাজ মোহম্মাদ বাড়ির নং : n0039 বয়স : 39 লিঙ্গ : পুরুষ | DLN2690865 ফটো উপলব্ধ | 372 নাম : নুর আলম পিতার নাম: মোহা নজরুল ইসলাম বাড়ির নং : n0043 বয়স : 44 লিঙ্গ : পুরুষ | SEU0177840 ফটো উপলব্ধ |
| 373 নাম : সায়েবা বিবি স্বামীর নাম: শিহাজুল মন্ডল বাড়ির নং : n0104 বয়স : 55 লিঙ্গ : মহিলা | DLN0792598 ফটো উপলব্ধ | 374 নাম : মোঃ আজিম আলী পিতার নাম: আতিউর রহমান বাড়ির নং : n0057 বয়স : 31 লিঙ্গ : পুরুষ | SEU1236942 ফটো উপলব্ধ | 375 নাম : মোসা বিসবী চিদি স্বামীর নাম: সাদিক ইসলাম বাড়ির নং : n0043 বয়স : 29 লিঙ্গ : মহিলা | SEU1344753 ফটো উপলব্ধ |
| 376 নাম : মোসাঃ সাবেরা বিবি স্বামীর নাম: মোহম্মাদ ইনজারুল মোমিন বাড়ির নং : n0082 বয়স : 40 লিঙ্গ : মহিলা | SEU0805812 ফটো উপলব্ধ | 377 নাম : মনোয়ারা খাতুন স্বামীর নাম: মোহম্মাদ জিয়াউল হক বাড়ির নং : n0014 বয়স : 49 লিঙ্গ : মহিলা | DLN2690857 ফটো উপলব্ধ | 378 নাম : মো তৌফিক মন্ডল পিতার নাম: মোহম্মাদ সফি উল মন্ডল বাড়ির নং : n0037 বয়স : 27 লিঙ্গ : পুরুষ | SEU1702497 ফটো উপলব্ধ |
| 379 নাম : সেলিনা বিবি স্বামীর নাম: মোঃ নাসিমুল মোমিন বাড়ির নং : n0027 বয়স : 29 লিঙ্গ : মহিলা | SEU1431642 ফটো উপলব্ধ | 380 নাম : মোহা হিবজর রহমান পিতার নাম: আলাউদ্দিন সেখ বাড়ির নং : n0045 বয়স : 36 লিঙ্গ : পুরুষ | SEU0805689 ফটো উপলব্ধ | 381 নাম : জাহেদা বিবি স্বামীর নাম: রেজওয়ান আলি বাড়ির নং : n0071 বয়স : 38 লিঙ্গ : মহিলা | SEU0178103 ফটো উপলব্ধ |
| 382 নাম : জেইতুন নেশা স্বামীর নাম: মোঃ তোহিদ আলি বাড়ির নং : n0070 বয়স : 37 লিঙ্গ : মহিলা | DLN3129038 ফটো উপলব্ধ | 383 নাম : মোহা লেবু মোমিন পিতার নাম: মোহা ফজর মোমিন বাড়ির নং : n0080 বয়স : 61 লিঙ্গ : পুরুষ | DLN0792796 ফটো উপলব্ধ | 384 নাম : মোঃ সামসের আলি মন্ডল পিতার নাম: মোহম্মাদ মন্ডল বাড়ির নং : n0104 বয়স : 43 লিঙ্গ : পুরুষ | DLN2776706 ফটো উপলব্ধ |
| 385 নাম : মঃঃ নুরুল ইসলাম পিতার নাম: মোহম্মাদ রাসিদ মোমিন বাড়ির নং : n0102 বয়স : 45 লিঙ্গ : পুরুষ | DLN1400191 ফটো উপলব্ধ | 386 নাম : মোহম্মাদ এস্তক আলি পিতার নাম: মোহম্মাদ ঠাণ্ডা সেখ বাড়ির নং : n0070 বয়স : 73 লিঙ্গ : পুরুষ | DLN0792036 ফটো উপলব্ধ | 387 নাম : সাজিদা বিবি স্বামীর নাম: মোঃ আজমুল মোমিন বাড়ির নং : n0029 বয়স : 28 লিঙ্গ : মহিলা | SEU1236637 ফটো উপলব্ধ |
| 388 নাম : সুফিয়া বিবি স্বামীর নাম: মোহম্মাদ মদনুদ্দিন বাড়ির নং : n0003 বয়স : 62 লিঙ্গ : মহিলা | DLN0792523 ফটো উপলব্ধ | 389 নাম : অহিদা বিবি স্বামীর নাম: আজিমুল হক বাড়ির নং : n0242 বয়স : 48 লিঙ্গ : মহিলা | DLN2953552 ফটো উপলব্ধ | 390 নাম : আবদুস সাদিক সেখ পিতার নাম: একরামুল সেখ বাড়ির নং : n0046 বয়স : 35 লিঙ্গ : পুরুষ | SEU0177972 ফটো উপলব্ধ |

| | | | | | |
|---|--------------------------|---|--------------------------|--|--------------------------|
| 391 নাম : মোসাঃ রাবিয়া বিবি স্বামীর নাম : মোঃ জাহির মোমিন বাড়ির নং : n0072 বয়স : 51 লিঙ্গ : মহিলা | DLN0791939 ফটো উপলব্ধ | 392 নাম : আসরাউল হক পিতার নাম : আসিমুদ্দিন বাড়ির নং : n0105 বয়স : 66 লিঙ্গ : পুরুষ | DLN0791640 ফটো উপলব্ধ | 393 নাম : শেফালী বিবি স্বামীর নাম : আসরাউল হক বাড়ির নং : n0105 বয়স : 56 লিঙ্গ : মহিলা | DLN0791657 ফটো উপলব্ধ |
| 394 নাম : মোসা হাজেরা বিবি স্বামীর নাম : মোঃ মানিরুল মোমিন বাড়ির নং : n0078 বয়স : 30 লিঙ্গ : মহিলা | SEU1237023 ফটো উপলব্ধ | 395 নাম : মোবরক মোমিন পিতার নাম : রামজান মোমিন বাড়ির নং : n0079 বয়স : 75 লিঙ্গ : পুরুষ | DLN0793125 ফটো উপলব্ধ | 396 নাম : মোমেনুর মন্ডল পিতার নাম : রহমত মন্ডল বাড়ির নং : n0087 বয়স : 32 লিঙ্গ : পুরুষ | SEU0918094 ফটো উপলব্ধ |
| 397 নাম : মোঃ নূর ইসলাম মোমিন পিতার নাম : মোঃ এসারুদ্দিন মোমিন বাড়ির নং : n0094 বয়স : 41 লিঙ্গ : পুরুষ | DLN2776698 ফটো উপলব্ধ | 398 নাম : মোঃ হাবিবুর রহমান পিতার নাম : আব্দুস সামাদ বাড়ির নং : n0040 বয়স : 41 লিঙ্গ : পুরুষ | SEU0177451 ফটো উপলব্ধ | 399 নাম : সকিলা বিবি স্বামীর নাম : আলতাভ মোমিন বাড়ির নং : n0061 বয়স : 61 লিঙ্গ : মহিলা | DLN0791533 ফটো উপলব্ধ |
| 400 নাম : মোহাম্মদ আনিসুল মোমিন পিতার নাম : হান্নাফ মোমিন বাড়ির নং : n0032 বয়স : 58 লিঙ্গ : পুরুষ | DLN1554302 ফটো উপলব্ধ | 401 নাম : মোহাম্মদ মণীকুল ইসলাম পিতার নাম : রেজাউল সেখ বাড়ির নং : n0076 বয়স : 30 লিঙ্গ : পুরুষ | SEU1236561 ফটো উপলব্ধ | 402 নাম : মোঃ মেহেদী হাসান পিতার নাম : মোঃ আরশেদ আলি বাড়ির নং : n0028 বয়স : 36 লিঙ্গ : পুরুষ | DLN3128485 ফটো উপলব্ধ |
| 403 নাম : মোহাম্মদ ইলজারুল মোমিন পিতার নাম : হরমুজ বাড়ির নং : n0082 বয়স : 43 লিঙ্গ : পুরুষ | DLN2690915 ফটো উপলব্ধ | 404 নাম : তহমিনা বিবি স্বামীর নাম : বাহাউদ্দিন মন্ডল বাড়ির নং : n0024 বয়স : 68 লিঙ্গ : মহিলা | DLN0792465 ফটো উপলব্ধ | 405 নাম : মতিউল্লা পিতার নাম : বাসিরুদ্দিন বাড়ির নং : n0011 বয়স : 63 লিঙ্গ : পুরুষ | DLN0792879 ফটো উপলব্ধ |
| 406 নাম : রুমা বিবি স্বামীর নাম : নারিউল মোমিন বাড়ির নং : n0032 বয়স : 33 লিঙ্গ : মহিলা | SEU1236595 ফটো উপলব্ধ | 407 নাম : নারিউল মোমিন পিতার নাম : রিযাজুল মোমিন বাড়ির নং : n0034 বয়স : 43 লিঙ্গ : পুরুষ | DLN2690964 ফটো উপলব্ধ | 408 নাম : মোহা নাইম মন্ডল পিতার নাম : মোহা মানজার মন্ডল বাড়ির নং : n0087 বয়স : 28 লিঙ্গ : পুরুষ | SEU1431519 ফটো উপলব্ধ |
| 409 নাম : আমির হামজা পিতার নাম : মুক্তাদল সেখ বাড়ির নং : n0085 বয়স : 28 লিঙ্গ : পুরুষ | SEU1431543 ফটো উপলব্ধ | 410 নাম : মোঃ আমির মোমিন পিতার নাম : আব্দুস সাত্তার মোমিন বাড়ির নং : n0030 বয়স : 33 লিঙ্গ : পুরুষ | SEU0918136 ফটো উপলব্ধ | 411 নাম : সাবিয়া খাতুন স্বামীর নাম : মানিরুল ইসলাম বাড়ির নং : 0047 বয়স : 26 লিঙ্গ : মহিলা | SEU2073583 ফটো উপলব্ধ |
| 412 নাম : রুমি বিবি স্বামীর নাম : হাবিবুর রহমান বাড়ির নং : n0040 বয়স : 29 লিঙ্গ : মহিলা | SEU1707587 ফটো উপলব্ধ | 413 নাম : রুদ্র প্রতাপ মণ্ডল পিতার নাম : রাজ কুমার মণ্ডল বাড়ির নং : n0101 বয়স : 39 লিঙ্গ : পুরুষ | DLN2776615 ফটো উপলব্ধ | 414 নাম : মোহাম্মদ এনামুল হক পিতার নাম : মোহাম্মদ খোঁড়াবক্স বাড়ির নং : n0069 বয়স : 47 লিঙ্গ : পুরুষ | DLN1554682 ফটো উপলব্ধ |
| 415 নাম : সাব্দুল মোমিন পিতার নাম : ফজর মোমিন বাড়ির নং : n0080 বয়স : 64 লিঙ্গ : পুরুষ | DLN0792788 ফটো উপলব্ধ | 416 নাম : মোহাম্মদ ইউনুস আনসারি পিতার নাম : মোহাম্মদ ইউসুফ মোমিন বাড়ির নং : n00274 বয়স : 30 লিঙ্গ : পুরুষ | SEU1515196 ফটো উপলব্ধ | 417 নাম : মোহা বাইতুল্লা সেখ পিতার নাম : মোঃ সেতু সেখ বাড়ির নং : n0044 বয়স : 33 লিঙ্গ : পুরুষ | SEU1014919 ফটো উপলব্ধ |
| 418 নাম : মোহাম্মদ ইলজারুল মন্ডল পিতার নাম : মোঃ মাহিরুদ্দিন হক বাড়ির নং : n0035 বয়স : 33 লিঙ্গ : পুরুষ | SEU1118785 ফটো উপলব্ধ | 419 নাম : রুবি বিবি স্বামীর নাম : মোহা সাফিকুল ইসলাম বাড়ির নং : n0041 বয়স : 54 লিঙ্গ : মহিলা | DLN0793281 ফটো উপলব্ধ | 420 নাম : কুরবান নাদার পিতার নাম : নজর নাদার বাড়ির নং : n0060 বয়স : 43 লিঙ্গ : পুরুষ | DLN2957405 ফটো উপলব্ধ |

বিধানসভা নির্বাচনক্ষেত্রের নং, নাম : 53-সুজাপুর
ভাগ নং, নাম : 1-ফেদু হাজীপাড়া,

| | | | | | |
|---|--------------------------|--|--------------------------|---|--------------------------|
| 421 নাম : তাক্কুরা বিবি স্বামীর নাম : মোহাম্মদ ইদ্রু সৈখ বাড়ির নং : n0055 বয়স : 70 লিঙ্গ : মহিলা | SEU2008944 ফটো উপলব্ধ | 422 নাম : মানজুর পিতার নাম : সেরাজুদ্দিন বাড়ির নং : n0083 বয়স : 54 লিঙ্গ : পুরুষ | DLN0793430 ফটো উপলব্ধ | 423 নাম : মোঃ নূরুল ইসলাম পিতার নাম : মোহা বিণ্ডু সৈখ বাড়ির নং : n0071 বয়স : 44 লিঙ্গ : পুরুষ | DLN2776565 ফটো উপলব্ধ |
| 424 নাম : একতারুল সৈখ পিতার নাম : আমিনুল সৈখ বাড়ির নং : n0097 বয়স : 39 লিঙ্গ : পুরুষ | DLN2776516 ফটো উপলব্ধ | 425 নাম : মোসা জাহিমা বিবি স্বামীর নাম : মোহাম্মদ রবীউল শেখ বাড়ির নং : n0077 বয়স : 45 লিঙ্গ : মহিলা | DLN1554450 ফটো উপলব্ধ | 426 নাম : মোসাঃ ডলি বিবি স্বামীর নাম : হাফিজুল মওল বাড়ির নং : n0037 বয়স : 37 লিঙ্গ : মহিলা | SEU1118611 ফটো উপলব্ধ |
| 427 নাম : লিলি বিবি স্বামীর নাম : বারেক মোমিন বাড়ির নং : n0054 বয়স : 56 লিঙ্গ : মহিলা | DLN0792762 ফটো উপলব্ধ | 428 নাম : মোহাম্মদ জোরাল মন্ডল পিতার নাম : মোহাম্মদ তৈযব মন্ডল বাড়ির নং : n0047 বয়স : 65 লিঙ্গ : পুরুষ | DLN0791244 ফটো উপলব্ধ | 429 নাম : সাবিনা ইয়াসমিন স্বামীর নাম : ইমরান আলী বাড়ির নং : n0028 বয়স : 45 লিঙ্গ : মহিলা | DLN2330892 ফটো উপলব্ধ |
| 430 নাম : ফেরদৌসী বিবি স্বামীর নাম : হাফিজ সৈখ বাড়ির নং : n0083 বয়স : 28 লিঙ্গ : মহিলা | SEU1431709 ফটো উপলব্ধ | 431 নাম : জেনরা বিবি স্বামীর নাম : আনোয়ারুল ইসলাম বাড়ির নং : n0103 বয়স : 51 লিঙ্গ : মহিলা | DLN2690774 ফটো উপলব্ধ | 432 নাম : জালাতুন ফেরদৌস বিবি স্বামীর নাম : জিল্লুর রহমান বাড়ির নং : n0095 বয়স : 46 লিঙ্গ : মহিলা | DLN1400886 ফটো উপলব্ধ |
| 433 নাম : তাহিরুল সৈখ পিতার নাম : মুজিবুর রহমান সৈখ বাড়ির নং : n0089 বয়স : 29 লিঙ্গ : পুরুষ | SEU1118868 ফটো উপলব্ধ | 434 নাম : মোসাঃ সাহানাজ বিবি স্বামীর নাম : মানজুর বাড়ির নং : n0083 বয়স : 42 লিঙ্গ : মহিলা | SEU0178202 ফটো উপলব্ধ | 435 নাম : মোহাঃ সাবিত্রী মোমিন পিতার নাম : মোবারক মোমিন বাড়ির নং : n0079 বয়স : 52 লিঙ্গ : পুরুষ | DLN0793141 ফটো উপলব্ধ |
| 436 নাম : মোঃ রাইদুল মোমিন পিতার নাম : মোঃ মানুয়ার মোমিন বাড়ির নং : n0246 বয়স : 33 লিঙ্গ : পুরুষ | SEU0917781 ফটো উপলব্ধ | 437 নাম : মোহাম্মদ রাব্বুল সৈখ পিতার নাম : মোঃ নৈমুদ্দিন সৈখ বাড়ির নং : n0058 বয়স : 70 লিঙ্গ : পুরুষ | DLN0792663 ফটো উপলব্ধ | 438 নাম : রহিম আলী পিতার নাম : মোহাম্মদ আব্দুস সালাম বাড়ির নং : n0041 বয়স : 49 লিঙ্গ : পুরুষ | DLN0793307 ফটো উপলব্ধ |
| 439 নাম : দুলা বিবি স্বামীর নাম : মোহাম্মদ মুখতার মোমিন বাড়ির নং : n0036 বয়স : 53 লিঙ্গ : মহিলা | DLN0793000 ফটো উপলব্ধ | 440 নাম : হাফিজুল মন্ডল পিতার নাম : ছামাযুন মন্ডল বাড়ির নং : n0037 বয়স : 40 লিঙ্গ : পুরুষ | SEU0805663 ফটো উপলব্ধ | 441 নাম : রফিকুল মোমিন পিতার নাম : মুজিবুর মোমিন বাড়ির নং : ফেদু হাজীপাড়া বয়স : 37 লিঙ্গ : পুরুষ | SEU0805630 ফটো উপলব্ধ |
| 442 নাম : মোঃ হাসিবুর রহমান পিতার নাম : মোঃ হাফিজুল মোমিন বাড়ির নং : n0071 বয়স : 37 লিঙ্গ : পুরুষ | DLN2957330 ফটো উপলব্ধ | 443 নাম : মোঃ মুরসালিন মন্ডল পিতার নাম : সাহিদুল্লাহ মন্ডল বাড়ির নং : n0017 বয়স : 59 লিঙ্গ : পুরুষ | SEU2007565 ফটো উপলব্ধ | 444 নাম : আসিমা বিবি স্বামীর নাম : হাফিজুল মোমিন বাড়ির নং : n0051 বয়স : 43 লিঙ্গ : মহিলা | DLN1554435 ফটো উপলব্ধ |
| 445 নাম : আলতাফ মোমিন পিতার নাম : নাসির মোমিন বাড়ির নং : n0061 বয়স : 71 লিঙ্গ : পুরুষ | DLN0791525 ফটো উপলব্ধ | 446 নাম : মোহাম্মদ তোহিদ মন্ডল পিতার নাম : মোঃ জোরাল মন্ডল বাড়ির নং : n0047 বয়স : 33 লিঙ্গ : পুরুষ | SEU1014885 ফটো উপলব্ধ | 447 নাম : মোসা লুসি বিবি স্বামীর নাম : মোঃ মানুয়ার আলী বাড়ির নং : n0047 বয়স : 46 লিঙ্গ : মহিলা | DLN2330991 ফটো উপলব্ধ |
| 448 নাম : সাকিলা বিবি স্বামীর নাম : মোহাম্মদ এসদান সৈখ বাড়ির নং : n0010 বয়স : 53 লিঙ্গ : মহিলা | SEU2007664 ফটো উপলব্ধ | 449 নাম : রুকসেনা বিবি স্বামীর নাম : মোঃ আজিজ হোসেন মোমিন বাড়ির নং : n0027 বয়স : 50 লিঙ্গ : মহিলা | DLN0791772 ফটো উপলব্ধ | 450 নাম : মোহাম্মদ মাকবুল হোসেন পিতার নাম : হাফিজুল মন্ডল বাড়ির নং : n0022 বয়স : 69 লিঙ্গ : পুরুষ | DLN0792101 ফটো উপলব্ধ |

| | | | | | |
|---|--------------------------|--|--------------------------|--|--------------------------|
| 451 নাম : সাকেনুর বিবি স্বামীর নাম : রাকিব সেখ বাড়ির নং : n0098 বয়স : 53 লিঙ্গ : মহিলা | DLN0793224 ফটো উপলব্ধ | 452 নাম : নাবেরা খাতুন স্বামীর নাম : মোঃ মোফাজুল হক বাড়ির নং : n0095 বয়স : 30 লিঙ্গ : মহিলা | SEU1236751 ফটো উপলব্ধ | 453 নাম : মোমিন সাফিরুদ্দিন পিতার নাম : মোহা সোহরাব আলি বাড়ির নং : n0002 বয়স : 44 লিঙ্গ : পুরুষ | DLN1551969 ফটো উপলব্ধ |
| 454 নাম : সাবেরা বিবি স্বামীর নাম : আব্দুল কাদুর বাড়ির নং : n0092 বয়স : 60 লিঙ্গ : মহিলা | DLN0791673 ফটো উপলব্ধ | 455 নাম : আতাবুল মোমিন পিতার নাম : সাদিক মোমিন বাড়ির নং : n0078 বয়স : 71 লিঙ্গ : পুরুষ | DLN2690733 ফটো উপলব্ধ | 456 নাম : এসাজুল হক পিতার নাম : এস্তাব আলি বাড়ির নং : n0070 বয়স : 48 লিঙ্গ : পুরুষ | SEU1735034 ফটো উপলব্ধ |
| 457 নাম : কোহিনুর বিবি স্বামীর নাম : আব্দুল কাদুর বাড়ির নং : n0025 বয়স : 55 লিঙ্গ : মহিলা | SEU2007417 ফটো উপলব্ধ | 458 নাম : মোহাঃ মানুয়ার মোমিন পিতার নাম : মোজাফফর মোমিন বাড়ির নং : n0029 বয়স : 72 লিঙ্গ : পুরুষ | DLN0792960 ফটো উপলব্ধ | 459 নাম : কলিল বিবি স্বামীর নাম : মোঃ লুৎফুর মোমিন বাড়ির নং : n0050 বয়স : 31 লিঙ্গ : মহিলা | SEU1236629 ফটো উপলব্ধ |
| 460 নাম : মিসার বিবি স্বামীর নাম : মোহাম্মদ ইসলাহ ইসলাম বাড়ির নং : n0018 বয়স : 53 লিঙ্গ : মহিলা | DLN0791822 ফটো উপলব্ধ | 461 নাম : সাহেরা বিবি স্বামীর নাম : সায়েদ সেখ বাড়ির নং : n0069 বয়স : 45 লিঙ্গ : মহিলা | DLN0792028 ফটো উপলব্ধ | 462 নাম : মোহাম্মদ আসরাফ আলি মোমিন পিতার নাম : জামিরুদ্দিন মোমিন বাড়ির নং : n0092 বয়স : 67 লিঙ্গ : পুরুষ | DLN0791665 ফটো উপলব্ধ |
| 463 নাম : রুপসাহানা পারভিন স্বামীর নাম : মো জাহির আব্বাস বাড়ির নং : n0022 বয়স : 25 লিঙ্গ : মহিলা | SEU1702273 ফটো উপলব্ধ | 464 নাম : হাবিবুল্লাহ মোমিন পিতার নাম : মোঃ জয়েল মোমিন বাড়ির নং : n0068 বয়স : 29 লিঙ্গ : পুরুষ | SEU1661255 ফটো উপলব্ধ | 465 নাম : মোহাম্মদ সাদেক সেখ পিতার নাম : খোদাবক্স বাড়ির নং : n0069 বয়স : 55 লিঙ্গ : পুরুষ | DLN0791996 ফটো উপলব্ধ |
| 466 নাম : হাসিবা বিবি স্বামীর নাম : রাফিকুল মোমিন বাড়ির নং : n0071 বয়স : 33 লিঙ্গ : মহিলা | SEU1015015 ফটো উপলব্ধ | 467 নাম : মঃগো হায়দার আলি পিতার নাম : মোঃ আব্দুল দাঈম মন্ডল বাড়ির নং : n0041 বয়স : 42 লিঙ্গ : পুরুষ | DLN2331338 ফটো উপলব্ধ | 468 নাম : হালিমা বিবি স্বামীর নাম : বিহারুল বাড়ির নং : n0040 বয়স : 35 লিঙ্গ : মহিলা | SEU1014992 ফটো উপলব্ধ |
| 469 নাম : মারুফা বিবি স্বামীর নাম : আব্দুল সেখ বাড়ির নং : n0055 বয়স : 36 লিঙ্গ : মহিলা | SEU0177691 ফটো উপলব্ধ | 470 নাম : সানিয়া বিবি স্বামীর নাম : কাইয়ুম আলি বাড়ির নং : n0026 বয়স : 44 লিঙ্গ : মহিলা | DLN2956647 ফটো উপলব্ধ | 471 নাম : নারিসা খাতুন স্বামীর নাম : সাফিরুদ্দিন মোমিন বাড়ির নং : n0002 বয়স : 35 লিঙ্গ : মহিলা | SEU0377432 ফটো উপলব্ধ |
| 472 নাম : মোসাঃ মুসলেহা বিবি স্বামীর নাম : সারিউল মোমিন বাড়ির নং : n0050 বয়স : 40 লিঙ্গ : মহিলা | SEU0918185 ফটো উপলব্ধ | 473 নাম : মোসাঃ সাহিনা বিবি স্বামীর নাম : নুর আলম. বাড়ির নং : n0043 বয়স : 38 লিঙ্গ : মহিলা | SEU0918052 ফটো উপলব্ধ | 474 নাম : মোহা বাদরুদ্দোজা পিতার নাম : জামিরুদ্দিন বাড়ির নং : n0005 বয়স : 63 লিঙ্গ : পুরুষ | DLN0792531 ফটো উপলব্ধ |
| 475 নাম : নাসেরা খাতুন পিতার নাম : নাজিবুল হক বাড়ির নং : n0007 বয়স : 41 লিঙ্গ : মহিলা | DLN2691749 ফটো উপলব্ধ | 476 নাম : মাসুম মোমিন পিতার নাম : মোহাম্মদ সানাউল্লাহ মোমিন বাড়ির নং : n0033 বয়স : 26 লিঙ্গ : পুরুষ | SEU1577428 ফটো উপলব্ধ | 477 নাম : মো ফারুক হোসেন পিতার নাম : আশরাফ মোমিন বাড়ির নং : n0092 বয়স : 39 লিঙ্গ : পুরুষ | DLN2691723 ফটো উপলব্ধ |
| 478 নাম : হাসানারা বিবি স্বামীর নাম : মোহাম্মদ সানাউল্লাহ মোমিন বাড়ির নং : n0033 বয়স : 50 লিঙ্গ : মহিলা | DLN0793117 ফটো উপলব্ধ | 479 নাম : ফেরদৌসী খাতুন স্বামীর নাম : নইম মন্ডল বাড়ির নং : n0087 বয়স : 28 লিঙ্গ : মহিলা | SEU1702463 ফটো উপলব্ধ | 480 নাম : মোঃ মানুয়ার আলি পিতার নাম : মোঃ আলি মন্ডল বাড়ির নং : n0047 বয়স : 51 লিঙ্গ : পুরুষ | DLN0791269 ফটো উপলব্ধ |

| | | | | | |
|--|--------------------------|--|--------------------------|---|--------------------------|
| 481 নাম : সৈয়দ শেখ পিতার নাম : ডাঃ মোহাম্মদ বাড়ির নং : n0039 বয়স : 50 লিঙ্গ : পুরুষ | DLN1400316 ফটো উপলব্ধ | 482 নাম : মোহাম্মদ ইউসুফ মোমিন মায়ের নাম : মোমেনা বেগম বাড়ির নং : n0035 বয়স : 54 লিঙ্গ : পুরুষ | SEU0177717 ফটো উপলব্ধ | 483 নাম : মোহা হাবিবুর রহমান পিতার নাম : উমর আলি মোমিন বাড়ির নং : n0002 বয়স : 55 লিঙ্গ : পুরুষ | DLN2690816 ফটো উপলব্ধ |
| 484 নাম : মোসাগ বেগম স্বামীর নাম : সাকিবুল মোমিন বাড়ির নং : n0061 বয়স : 34 লিঙ্গ : মহিলা | DLN2331072 ফটো উপলব্ধ | 485 নাম : আসমাউল হক পিতার নাম : আব্দুল সামাদ বাড়ির নং : n0040 বয়স : 50 লিঙ্গ : পুরুষ | DLN2690675 ফটো উপলব্ধ | 486 নাম : মোসা মমতাজ বেগম স্বামীর নাম : মোঃ হাবিবুর রহমান বাড়ির নং : n0045 বয়স : 31 লিঙ্গ : মহিলা | SEU1118751 ফটো উপলব্ধ |
| 487 নাম : রোজো বিবি স্বামীর নাম : মুরসেদ মোল বাড়ির নং : n0068 বয়স : 66 লিঙ্গ : মহিলা | DLN0792309 ফটো উপলব্ধ | 488 নাম : মাতিউর রহমান পিতার নাম : বিগু সেখ বাড়ির নং : n0071 বয়স : 60 লিঙ্গ : পুরুষ | DLN0791012 ফটো উপলব্ধ | 489 নাম : রাফিকা খাতুন পিতার নাম : রেজুআন আলি বাড়ির নং : এন0071 বয়স : 21 লিঙ্গ : মহিলা | SEU2277366 ফটো উপলব্ধ |
| 490 নাম : মুসরেফা বিবি স্বামীর নাম : মোহাম্মদ সফি উল মোমিন বাড়ির নং : n0037 বয়স : 53 লিঙ্গ : মহিলা | DLN0793364 ফটো উপলব্ধ | 491 নাম : মো তোহিদুর রাহমান পিতার নাম : বাহাউদ্দিন মন্ডল বাড়ির নং : n0024 বয়স : 43 লিঙ্গ : পুরুষ | DLN1550789 ফটো উপলব্ধ | 492 নাম : রাফিক সেখ পিতার নাম : মোহরজান সেখ বাড়ির নং : n0098 বয়স : 76 লিঙ্গ : পুরুষ | SEU2007888 ফটো উপলব্ধ |
| 493 নাম : মোসাঃ রাবিনা বিবি স্বামীর নাম : আব্দুল মোমিন বাড়ির নং : n0049 বয়স : 37 লিঙ্গ : মহিলা | SEU0377424 ফটো উপলব্ধ | 494 নাম : ফেরদৌসী বিবি স্বামীর নাম : প্রফুল মন্ডল বাড়ির নং : n0047 বয়স : 60 লিঙ্গ : মহিলা | DLN0791277 ফটো উপলব্ধ | 495 নাম : পটনি বেগম স্বামীর নাম : সাজাহান মন্ডল বাড়ির নং : এন0091 বয়স : 90 লিঙ্গ : মহিলা | DLN0792168 ফটো উপলব্ধ |
| 496 নাম : মোহাম্মদ কলিল সেখ পিতার নাম : সেতু সেখ বাড়ির নং : n0044 বয়স : 31 লিঙ্গ : পুরুষ | SEU1236793 ফটো উপলব্ধ | 497 নাম : মোহাম্মদ সাকিব আলি পিতার নাম : প্রফুল মন্ডল বাড়ির নং : n0046 বয়স : 37 লিঙ্গ : পুরুষ | SEU0177964 ফটো উপলব্ধ | 498 নাম : মোহা ফিরোজ আনসারি পিতার নাম : মোঃ ইব্রাহিম বাড়ির নং : n0006 বয়স : 34 লিঙ্গ : পুরুষ | SEU0805606 ফটো উপলব্ধ |
| 499 নাম : জাহিমা বিবি স্বামীর নাম : মোহা খাইরুল মোমিন বাড়ির নং : n0027 বয়স : 52 লিঙ্গ : মহিলা | DLN0791780 ফটো উপলব্ধ | 500 নাম : তাল্লীরা বিবি স্বামীর নাম : মোহাম্মদ ইউসুফ মোমিন বাড়ির নং : n0006 বয়স : 47 লিঙ্গ : মহিলা | SEU2007995 ফটো উপলব্ধ | 501 নাম : নুরজাহান খাতুন স্বামীর নাম : মোঃ রুহুল ইসলাম বাড়ির নং : n0041 বয়স : 39 লিঙ্গ : মহিলা | DLN2776532 ফটো উপলব্ধ |
| 502 নাম : মোসা মাইনুল বিবি অন্যান্য : মোহা সৈয়দ মোমিন বাড়ির নং : n0080 বয়স : 55 লিঙ্গ : মহিলা | DLN0792812 ফটো উপলব্ধ | 503 নাম : রুলি বিবি স্বামীর নাম : মোঃ এমাউল হক বাড়ির নং : n0066 বয়স : 37 লিঙ্গ : মহিলা | SEU0177865 ফটো উপলব্ধ | 504 নাম : মোসা অশ্বীনা বিবি স্বামীর নাম : মোঃ সাত্তার মোমিন বাড়ির নং : n0078 বয়স : 32 লিঙ্গ : মহিলা | SEU1236892 ফটো উপলব্ধ |
| 505 নাম : মোমেনা বেগম স্বামীর নাম : জাহাঙ্গীর মোমিন বাড়ির নং : n0091 বয়স : 55 লিঙ্গ : মহিলা | DLN0792184 ফটো উপলব্ধ | 506 নাম : মোঃ হানিফ শেখ পিতার নাম : সৈয়দ জাউদ সেখ বাড়ির নং : n0083 বয়স : 34 লিঙ্গ : পুরুষ | SEU0918110 ফটো উপলব্ধ | 507 নাম : মোঃ আতাউর রহমান পিতার নাম : মোঃ হারমুল মোমিন বাড়ির নং : n0082 বয়স : 41 লিঙ্গ : পুরুষ | DLN2957108 ফটো উপলব্ধ |
| 508 নাম : মাসিদুর মোমিন পিতার নাম : কাদের মোমিন বাড়ির নং : n0096 বয়স : 34 লিঙ্গ : পুরুষ | SEU0918060 ফটো উপলব্ধ | 509 নাম : অলীমীরা খাতুন স্বামীর নাম : আবদুল্লা শেখ বাড়ির নং : n0018 বয়স : 41 লিঙ্গ : মহিলা | DLN2957124 ফটো উপলব্ধ | 510 নাম : মোহা আবেশ চাউলি পিতার নাম : উমর আলি মোমিন বাড়ির নং : n0001 বয়স : 63 লিঙ্গ : পুরুষ | DLN0790907 ফটো উপলব্ধ |

| | | | | | |
|---|--------------------------|---|--------------------------|--|--------------------------|
| 511 নাম : মোহাম্মদ আজিম মোমিন পিতার নাম : মোহাম্মদ আব্দুল মোমিন বাড়ির নং : n0072 বয়স : 29 লিঙ্গ : পুরুষ | SEU1344795 ফটো উপলব্ধ | 512 নাম : মোঃ সারিফ মোমিন পিতার নাম : রিয়াজুল মোমিন বাড়ির নং : n0034 বয়স : 34 লিঙ্গ : পুরুষ | SEU1237031 ফটো উপলব্ধ | 513 নাম : রায়েসা বেওয়া স্বামীর নাম : সাহিদুল্লা বাড়ির নং : n0022 বয়স : 81 লিঙ্গ : মহিলা | DLN0792093 ফটো উপলব্ধ |
| 514 নাম : সেজিনা খাতুন স্বামীর নাম : মোহাম্মদ আব্দুল মোমিন বাড়ির নং : N003 বয়স : 25 লিঙ্গ : মহিলা | SEU2006211 ফটো উপলব্ধ | 515 নাম : মনোনী সরকার সরকার স্বামীর নাম : বিশজিৎ সরকার বাড়ির নং : N003 বয়স : 25 লিঙ্গ : মহিলা | SEU2005619 ফটো উপলব্ধ | 516 নাম : তুশীনা খাতুন স্বামীর নাম : মোহাম্মদ আসিকুল মোমিন বাড়ির নং : N003 বয়স : 26 লিঙ্গ : মহিলা | SEU2006187 ফটো উপলব্ধ |
| 517 নাম : আজিম সেখ পিতার নাম : ইদ্রিস সেখ বাড়ির নং : N003 বয়স : 25 লিঙ্গ : পুরুষ | SEU2006203 ফটো উপলব্ধ | 518 নাম : হামিম সেখ পিতার নাম : মনিরুল্লাহ সেখ বাড়ির নং : N003 বয়স : 26 লিঙ্গ : পুরুষ | SEU2006179 ফটো উপলব্ধ | 519 নাম : রিমা খাতুন স্বামীর নাম : মোহাম্মদ জোসিম মোপ্পিয়োন বাড়ির নং : N003 বয়স : 27 লিঙ্গ : মহিলা | SEU2006302 ফটো উপলব্ধ |
| 520 নাম : কামাল মোমিন পিতার নাম : মুহাম্মদ মোমিন বাড়ির নং : N003 বয়স : 25 লিঙ্গ : পুরুষ | SEU2005635 ফটো উপলব্ধ | 521 নাম : মোসা খাদিজা খাতুন স্বামীর নাম : মোস্তাফিজুল ইসলাম বাড়ির নং : N0047 বয়স : 29 লিঙ্গ : মহিলা | SEU2011583 ফটো উপলব্ধ | 522 নাম : সাকিনা খাতুন স্বামীর নাম : মোহাম্মদ আজিম মোমিন বাড়ির নং : N003 বয়স : 25 লিঙ্গ : মহিলা | SEU2006195 ফটো উপলব্ধ |
| 523 নাম : রূপালী দাস স্বামীর নাম : প্রদীপ কুমার দাস বাড়ির নং : N003 বয়স : 32 লিঙ্গ : মহিলা | SEU2005080 ফটো উপলব্ধ | 524 নাম : তাহাসেনা খাতুন স্বামীর নাম : মোস্তাফিজুল মোমিন বাড়ির নং : N0032 বয়স : 28 লিঙ্গ : মহিলা | SEU2011534 ফটো উপলব্ধ | 525 নাম : মোঃ শাজাহান সেখ পিতার নাম : মোহাম্মদ আজিজুল সেখ বাড়ির নং : N003 বয়স : 25 লিঙ্গ : পুরুষ | SEU2006153 ফটো উপলব্ধ |
| 526 নাম : রিমা বিবি স্বামীর নাম : মোহাম্মদ সাদ্দাম মোমিন বাড়ির নং : N003 বয়স : 27 লিঙ্গ : মহিলা | SEU2005882 ফটো উপলব্ধ | 527 নাম : সাহিনা খাতুন পিতার নাম : আজিজুল মোমিন বাড়ির নং : N003 বয়স : 28 লিঙ্গ : মহিলা | SEU2006021 ফটো উপলব্ধ | 528 নাম : নাসরিন খাতুন স্বামীর নাম : মোহাম্মদ নূর ইসলাম বাড়ির নং : N003 বয়স : 28 লিঙ্গ : মহিলা | SEU2005064 ফটো উপলব্ধ |
| 529 নাম : সুমিয়া খাতুন স্বামীর নাম : ওলাউল্লা সেখ বাড়ির নং : N003 বয়স : 26 লিঙ্গ : মহিলা | SEU2005171 ফটো উপলব্ধ | 530 নাম : মোহাম্মদ আসিকুল মোমিন পিতার নাম : মোহাম্মদ হেজ্জু মোমিন বাড়ির নং : N003 বয়স : 26 লিঙ্গ : পুরুষ | SEU2006294 ফটো উপলব্ধ | 531 নাম : নাপিসা খাতুন স্বামীর নাম : আজিম মোমিন বাড়ির নং : N0032 বয়স : 26 লিঙ্গ : মহিলা | SEU2010197 ফটো উপলব্ধ |
| 532 নাম : আমেরা খাতুন স্বামীর নাম : সারিকুল মোমিন বাড়ির নং : N032 বয়স : 31 লিঙ্গ : মহিলা | SEU2010163 ফটো উপলব্ধ | 533 নাম : সাকিউল সেখ পিতার নাম : রিয়াজুল সেখ বাড়ির নং : N0084 বয়স : 24 লিঙ্গ : পুরুষ | SEU2011021 ফটো উপলব্ধ | 534 নাম : সামিম সেখ পিতার নাম : সারিকুল সেখ বাড়ির নং : এন0040 বয়স : 24 লিঙ্গ : পুরুষ | SEU2011559 ফটো উপলব্ধ |
| 535 নাম : মাসুমা খাতুন পিতার নাম : জাহির মোমিন বাড়ির নং : N0072 বয়স : 26 লিঙ্গ : মহিলা | SEU2010213 ফটো উপলব্ধ | 536 নাম : মোহাম্মদ সেলীম মন্ডল পিতার নাম : মোহাম্মদ রিয়াজুল মন্ডল বাড়ির নং : N003 বয়স : 25 লিঙ্গ : পুরুষ | SEU2006146 ফটো উপলব্ধ | 537 নাম : মোসা কুবীলার খাতুন স্বামীর নাম : মোহাম্মদ নাজীম খান বাড়ির নং : N003 বয়স : 25 লিঙ্গ : মহিলা | SEU2005304 ফটো উপলব্ধ |
| 538 নাম : মোহা ইব্রাহিম পিতার নাম : মোহা জামিরুদ্দিন বাড়ির নং : n0006 বয়স : 58 লিঙ্গ : পুরুষ | DLN0791806 ফটো উপলব্ধ | 539 নাম : জামেনা বিবি স্বামীর নাম : আনসার মোমিন বাড়ির নং : n0032 বয়স : 52 লিঙ্গ : মহিলা | DLN0791202 ফটো উপলব্ধ | 540 নাম : মোহা জাহির আব্বাস পিতার নাম : মুহঃ মাকবুল হোসেন বাড়ির নং : n0022 বয়স : 37 লিঙ্গ : পুরুষ | DLN3047669 ফটো উপলব্ধ |

| | | | | | |
|--|--------------------------|---|--------------------------|---|--------------------------|
| 541 নাম : রোসনারা খাতুন স্বামীর নাম : মোঃ মুরসালিম মন্ডল বাড়ির নং : n0017 বয়স : 48 লিঙ্গ : মহিলা | SEU1473487 ফটো উপলব্ধ | 542 নাম : মোসা সাবানা খাতুন স্বামীর নাম : সাবির মোমিন বাড়ির নং : n0015 বয়স : 28 লিঙ্গ : মহিলা | SEU1715010 ফটো উপলব্ধ | 543 নাম : মোঃ হাজিকুল ইসলাম পিতার নাম : তৈয়ব আলি মন্ডল বাড়ির নং : n0008 বয়স : 51 লিঙ্গ : পুরুষ | DLN1401280 ফটো উপলব্ধ |
| 544 নাম : আবদুল রহিম পিতার নাম : মোঃ সৈয়দ মোমিন বাড়ির নং : এন0096 বয়স : 24 লিঙ্গ : পুরুষ | SEU2046936 ফটো উপলব্ধ | 545 নাম : রাহিমা বিবি স্বামীর নাম : মোঃ আমির মোমিন বাড়ির নং : এন0027 বয়স : 23 লিঙ্গ : মহিলা | SEU2046837 ফটো উপলব্ধ | 546 নাম : মহ নুসালিম সেখ পিতার নাম : সেখ সেখ বাড়ির নং : এন0044 বয়স : 29 লিঙ্গ : পুরুষ | SEU2046860 ফটো উপলব্ধ |
| 547 নাম : উম্মে কুলসুম খাতুন স্বামীর নাম : মোহ আলিম হক বাড়ির নং : এন0027 বয়স : 23 লিঙ্গ : মহিলা | SEU2046902 ফটো উপলব্ধ | 548 নাম : আখেরুল ইসলাম পিতার নাম : মোঃ সাফিকুল ইসলাম বাড়ির নং : এন0047 বয়স : 24 লিঙ্গ : পুরুষ | SEU2046753 ফটো উপলব্ধ | 549 নাম : আমির আলিম পিতার নাম : মোঃ আবদুল্লাহ সেখ বাড়ির নং : এন0018 বয়স : 23 লিঙ্গ : পুরুষ | SEU2046779 ফটো উপলব্ধ |
| 550 নাম : সাহাদাত হোসেন পিতার নাম : হাসানজ্জামান বাড়ির নং : এনন0107 বয়স : 23 লিঙ্গ : পুরুষ | SEU2046746 ফটো উপলব্ধ | 551 নাম : হাসনারা খাতুন পিতার নাম : হাফিজুল মোমিন বাড়ির নং : এন0051 বয়স : 23 লিঙ্গ : মহিলা | SEU2047025 ফটো উপলব্ধ | 552 নাম : মোহা সেলিম মুখ পিতার নাম : মোঃ সারউল হক বাড়ির নং : 0046 বয়স : 24 লিঙ্গ : পুরুষ | SEU2046688 ফটো উপলব্ধ |
| 553 নাম : নানিসা খাতুন স্বামীর নাম : মোঃ তৌহিদ মন্ডল বাড়ির নং : এন0095 বয়স : 22 লিঙ্গ : মহিলা | SEU2046969 ফটো উপলব্ধ | 554 নাম : সাফিউল মন্ডল পিতার নাম : হুমায়ুন মন্ডল বাড়ির নং : n0037 বয়স : 58 লিঙ্গ : পুরুষ | DLN0793356 ফটো উপলব্ধ | 555 নাম : বারুদ্দিন সেখ মায়ের নাম : আলাম সেখ বাড়ির নং : n0045 বয়স : 43 লিঙ্গ : পুরুষ | DLN2331080 ফটো উপলব্ধ |
| 556 নাম : ফেরদৌসি বিবি স্বামীর নাম : মোঃ আকিনুল সেখ বাড়ির নং : n0043 বয়স : 38 লিঙ্গ : মহিলা | SEU0918037 ফটো উপলব্ধ | 557 নাম : মোহা আখেরুল সেখ পিতার নাম : কাইয়ুম আলি বাড়ির নং : এন0026 বয়স : 23 লিঙ্গ : পুরুষ | SEU2046811 ফটো উপলব্ধ | 558 নাম : মোহা তুখনেজ্জত সেখ পিতার নাম : একরামুল সেখ বাড়ির নং : এন0291 বয়স : 24 লিঙ্গ : পুরুষ | SEU2046787 ফটো উপলব্ধ |
| 559 নাম : মোসাঃ হাবিবা খাতুন স্বামীর নাম : মোঃ হাজিকুল ইসলাম বাড়ির নং : n0047 বয়স : 39 লিঙ্গ : মহিলা | DLN2331007 ফটো উপলব্ধ | 560 নাম : জামিরুদ্দিন মোমিন পিতার নাম : মানজুর মোমিন বাড়ির নং : N003 বয়স : 25 লিঙ্গ : পুরুষ | SEU2005197 ফটো উপলব্ধ | 561 নাম : মো. রাফিকুল ইসলাম পিতার নাম : মো আব্দুস সালাম মন্ডল বাড়ির নং : n0041 বয়স : 63 লিঙ্গ : পুরুষ | DLN0793265 ফটো উপলব্ধ |
| 562 নাম : মো. সাফিকুল ইসলাম পিতার নাম : মো আব্দুস সালাম বাড়ির নং : n0041 বয়স : 58 লিঙ্গ : পুরুষ | DLN0793273 ফটো উপলব্ধ | 563 নাম : আন্নিয়া বিবি স্বামীর নাম : মোঃ এস্তাব আলি বাড়ির নং : n0070 বয়স : 65 লিঙ্গ : মহিলা | DLN0792044 ফটো উপলব্ধ | 564 নাম : সাবিয়া বিবি স্বামীর নাম : মানজুর মোমিন বাড়ির নং : n0015 বয়স : 51 লিঙ্গ : মহিলা | DLN0792275 ফটো উপলব্ধ |
| 565 নাম : মোঃ তৌহিদ আলি পিতার নাম : মোঃ এস্তাব আলি বাড়ির নং : n0070 বয়স : 36 লিঙ্গ : পুরুষ | DLN3128493 ফটো উপলব্ধ | 566 নাম : মোসা রাজিয়া পারভিন পিতার নাম : এসাজুল হক বাড়ির নং : এন0070 বয়স : 20 লিঙ্গ : মহিলা | SEU2290583 ফটো উপলব্ধ | 567 নাম : সায়েরা খাতুন স্বামীর নাম : মোহা জামিউল আকতার বাড়ির নং : N0023 বয়স : 25 লিঙ্গ : মহিলা | SEU2013951 ফটো উপলব্ধ |
| 568 নাম : সীমা দাস স্বামীর নাম : মিঠু কুমার দাস বাড়ির নং : N003 বয়স : 36 লিঙ্গ : মহিলা | SEU2005288 ফটো উপলব্ধ | 569 নাম : মহঃ আরিফ মন্ডল পিতার নাম : সাফিউল মন্ডল বাড়ির নং : n0023 বয়স : 34 লিঙ্গ : পুরুষ | SEU0805648 ফটো উপলব্ধ | 570 নাম : মীলী মন্ডল সরকার স্বামীর নাম : বিপ্লব সরকার বাড়ির নং : N003 বয়স : 28 লিঙ্গ : মহিলা | SEU2005676 ফটো উপলব্ধ |

বিধানসভা নির্বাচনক্ষেত্রের নং, নাম : 53-সুজাপুর
ভাগ নং, নাম : 1-ফেদু হাজীপাড়া,

| | | | | | | | | | | | |
|-----|------------|--|------------|-----|------------|--|------------|-----|------------|--|------------|
| 571 | SEU2058972 | নাম : সিদ্দিকা পিতার নাম: মো হাজিকুল ইসলাম বাড়ির নং : এন0012 বয়স : 23 লিঙ্গ : মহিলা | ফটো উপলব্ধ | 572 | SEU2059798 | নাম : আরিফ মোমিন পিতার নাম: সুবেদুল মোমিন বাড়ির নং : এন0080 বয়স : 23 লিঙ্গ : পুরুষ | ফটো উপলব্ধ | 573 | SEU2059269 | নাম : দুল মোমিন পিতার নাম: একরচর মোমিন বাড়ির নং : এন0072 বয়স : 23 লিঙ্গ : পুরুষ | ফটো উপলব্ধ |
| 574 | SEU2334332 | নাম : আসলাম মোমিন পিতার নাম: ইসমাইল মোমিন বাড়ির নং : 48 বয়স : 20 লিঙ্গ : পুরুষ | ফটো উপলব্ধ | 575 | SEU2059905 | নাম : রেহানা পারভীন স্বামীর নাম: জামিল ইকবাল বাড়ির নং : এন0095 বয়স : 23 লিঙ্গ : মহিলা | ফটো উপলব্ধ | 576 | SEU2059392 | নাম : মো সারিফ সেখ পিতার নাম: মো ইউনুস সেখ বাড়ির নং : এন0099 বয়স : 25 লিঙ্গ : পুরুষ | ফটো উপলব্ধ |
| 577 | DLN0793315 | নাম : মোসা. মুস্তারা বিবি স্বামীর নাম: মো রাফিকুল ইসলাম বাড়ির নং : n0041 বয়স : 58 লিঙ্গ : মহিলা | ফটো উপলব্ধ | 578 | SEU2059194 | নাম : জাকেরুল মোমিন পিতার নাম: একরচর মোমিন বাড়ির নং : এন0066 বয়স : 24 লিঙ্গ : পুরুষ | ফটো উপলব্ধ | 579 | SEU2059756 | নাম : সোনা মুনি খাতুন স্বামীর নাম: মো দিলবার হোসেন বাড়ির নং : এন0099 বয়স : 24 লিঙ্গ : মহিলা | ফটো উপলব্ধ |
| 580 | SEU2059996 | নাম : আনিশা বানু স্বামীর নাম: মোঃ কাইজার আলী বাড়ির নং : এন0041 বয়স : 23 লিঙ্গ : মহিলা | ফটো উপলব্ধ | 581 | SEU2311074 | নাম : সাদিয়া সিদ্দিকা পিতার নাম: মোঃ রফিকুল ইসলাম বাড়ির নং : এন0041 বয়স : 20 লিঙ্গ : মহিলা | ফটো উপলব্ধ | 582 | SEU2059376 | নাম : খাদিজা বেগম স্বামীর নাম: আমিরুল ইসলাম বাড়ির নং : এন0056 বয়স : 24 লিঙ্গ : মহিলা | ফটো উপলব্ধ |
| 583 | SEU0377416 | নাম : মোঃ একরামুল হক পিতার নাম: মোঃ নিয়াজুদ্দীন মোমিন বাড়ির নং : n0013 বয়স : 37 লিঙ্গ : পুরুষ | ফটো উপলব্ধ | 584 | DLN1586585 | নাম : মোঃ নূর সেলিম নাদাব পিতার নাম: সূত্র নাদাব বাড়ির নং : n0109 বয়স : 47 লিঙ্গ : পুরুষ | ফটো উপলব্ধ | 585 | SEU2011435 | নাম : মোঃ নাজির হোসেন মোমিন পিতার নাম: আমির মোমিন বাড়ির নং : n0027 বয়স : 54 লিঙ্গ : পুরুষ | ফটো উপলব্ধ |
| 586 | DLN1400282 | নাম : হাফিজা বিবি স্বামীর নাম: জাহেদুল মন্ডল বাড়ির নং : n0023 বয়স : 42 লিঙ্গ : মহিলা | ফটো উপলব্ধ | 587 | DLN0792754 | নাম : বারেক মোমিন পিতার নাম: নোশি মোমিন বাড়ির নং : n0054 বয়স : 66 লিঙ্গ : পুরুষ | ফটো উপলব্ধ | 588 | DLN0792432 | নাম : মরজিনা স্বামীর নাম: চুমু বাড়ির নং : n0050 বয়স : 69 লিঙ্গ : মহিলা | ফটো উপলব্ধ |
| 589 | SEU2081701 | নাম : নূর আলম পিতার নাম: মোঃ রাকবুল বাড়ির নং : 095 বয়স : 25 লিঙ্গ : পুরুষ | ফটো উপলব্ধ | 590 | SEU1700665 | নাম : হেনা খাতুন স্বামীর নাম: মই মাহিদুর রাহমান বাড়ির নং : n0024 বয়স : 31 লিঙ্গ : মহিলা | ফটো উপলব্ধ | 591 | DLN0792655 | নাম : মোসা হেনা খাতুন স্বামীর নাম: মোঃ সোহরাব আলি বাড়ির নং : n0019 বয়স : 73 লিঙ্গ : মহিলা | ফটো উপলব্ধ |
| 592 | DLN0792549 | নাম : হামেদা খাতুন স্বামীর নাম: মোহাঃ বাদরুদ্দোজা বাড়ির নং : n0005 বয়স : 60 লিঙ্গ : মহিলা | ফটো উপলব্ধ | 593 | DLN2690782 | নাম : ফিরোজ হক পিতার নাম: সুবেদুল সেখ বাড়ির নং : n0085 বয়স : 41 লিঙ্গ : পুরুষ | ফটো উপলব্ধ | 594 | SEU1118686 | নাম : তুনজেরা বিবি স্বামীর নাম: মোহাম্মদ বাবর আলী মন্ডল বাড়ির নং : n0022 বয়স : 40 লিঙ্গ : মহিলা | ফটো উপলব্ধ |
| 595 | SEU1513621 | নাম : সাফিকা খাতুন স্বামীর নাম: মোঃ তৌরাত মন্ডল বাড়ির নং : এন0094 বয়স : 28 লিঙ্গ : মহিলা | ফটো উপলব্ধ | 596 | SEU1014927 | নাম : মো: ইসা মোমিন পিতার নাম: মোঃ আলমহীর মোমিন বাড়ির নং : n0093 বয়স : 36 লিঙ্গ : পুরুষ | ফটো উপলব্ধ | 597 | SEU2084242 | নাম : সুলতানা পারভীন স্বামীর নাম: মোহাঃ কামাল মন্ডল বাড়ির নং : N0025 বয়স : 27 লিঙ্গ : মহিলা | ফটো উপলব্ধ |
| 598 | DLN0268425 | নাম : মোঃ এসারুদ্দিন মোমিন পিতার নাম: জামিরুদ্দিন মোমিন বাড়ির নং : n0094 বয়স : 62 লিঙ্গ : পুরুষ | ফটো উপলব্ধ | 599 | SEU1236868 | নাম : আসমিনা খাতুন স্বামীর নাম: কামাল মন্ডল বাড়ির নং : n0112 বয়স : 30 লিঙ্গ : মহিলা | ফটো উপলব্ধ | 600 | SEU0178277 | নাম : কাবাতুল্লা মন্ডল পিতার নাম: সালেহুল মন্ডল বাড়ির নং : n0112 বয়স : 37 লিঙ্গ : পুরুষ | ফটো উপলব্ধ |

| | | | | | |
|--|--------------------------|--|--------------------------|--|--------------------------|
| 601 নাম : সাকিনা খাতুন স্বামীর নাম : সারিক খান বাড়ির নং : n0098 বয়স : 29 লিঙ্গ : মহিলা | SEU1236553 ফটো উপলব্ধ | 602 নাম : তাসলিমা খাতুন স্বামীর নাম : বকুল মন্ডল বাড়ির নং : এন0035 বয়স : 33 লিঙ্গ : মহিলা | SEU2114601 ফটো উপলব্ধ | 603 নাম : সারিফা খাতুন স্বামীর নাম : সারফারাজ নাওয়াজ বাড়ির নং : এন0022 বয়স : 22 লিঙ্গ : মহিলা | SEU2157048 ফটো উপলব্ধ |
| 604 নাম : মোসাঃ সারিফা খাতুন স্বামীর নাম : মোঃ আসিব মোমিন বাড়ির নং : এন0085 বয়স : 23 লিঙ্গ : মহিলা | SEU2157089 ফটো উপলব্ধ | 605 নাম : রাইহান মোমিন পিতার নাম : মোহিতাব মোমিন বাড়ির নং : এন0059 বয়স : 26 লিঙ্গ : পুরুষ | SEU2157139 ফটো উপলব্ধ | 606 নাম : আব্দুল রাউফ পিতার নাম : আতাউর রহমান বাড়ির নং : এন0042 বয়স : 23 লিঙ্গ : পুরুষ | SEU2158129 ফটো উপলব্ধ |
| 607 নাম : ইসমাইল বেখ পিতার নাম : নূর আলম বাড়ির নং : এন0043 বয়স : 24 লিঙ্গ : পুরুষ | SEU2157659 ফটো উপলব্ধ | 608 নাম : মোহাঃ সহাজুল মন্ডল পিতার নাম : মোহাঃ সানজার মন্ডল বাড়ির নং : এন0087 বয়স : 23 লিঙ্গ : পুরুষ | SEU2158756 ফটো উপলব্ধ | 609 নাম : নূর আলম পিতার নাম : মতিউর রহমান বাড়ির নং : N0037 বয়স : 25 লিঙ্গ : পুরুষ | SEU2005049 ফটো উপলব্ধ |
| 610 নাম : মোঃ ইমরান আলী পিতার নাম : মোঃ আলমগীর মন্ডল বাড়ির নং : n0028 বয়স : 56 লিঙ্গ : পুরুষ | DLN2956605 ফটো উপলব্ধ | 611 নাম : ইনজারুল সেখ পিতার নাম : নাসিরুদ্দিন বাড়ির নং : n0085 বয়স : 55 লিঙ্গ : পুরুষ | DLN0791368 ফটো উপলব্ধ | 612 নাম : মোহাঃ তাফাজুল হক পিতার নাম : মোহসেন সেখ বাড়ির নং : n0083 বয়স : 39 লিঙ্গ : পুরুষ | DLN2957090 ফটো উপলব্ধ |
| 613 নাম : মোঃআব্দুল কালিম পিতার নাম : মোঃ এসদান বাড়ির নং : n0010 বয়স : 33 লিঙ্গ : পুরুষ | SEU1236645 ফটো উপলব্ধ | 614 নাম : মো তোহিদুর রহমান পিতার নাম : ইমজারুল সেখ বাড়ির নং : n0085 বয়স : 25 লিঙ্গ : পুরুষ | SEU1715077 ফটো উপলব্ধ | 615 নাম : জামিল ইকবাল পিতার নাম : জিল্লুর রহমান বাড়ির নং : N0095 বয়স : 27 লিঙ্গ : পুরুষ | SEU1514918 ফটো উপলব্ধ |
| 616 নাম : মোঃ মায়িম পিতার নাম : মোঃ ইমদাদুল ইসলাম বাড়ির নং : n0016 বয়স : 34 লিঙ্গ : পুরুষ | SEU1236959 ফটো উপলব্ধ | 617 নাম : মোসা হাসিনা বিবি স্বামীর নাম : মোঃ আতাউর রহমান বাড়ির নং : নং বয়স : 40 লিঙ্গ : মহিলা | DLN2952463 ফটো উপলব্ধ | 618 নাম : জেমিন সুলতানা পিতার নাম : জিল্লুর রহমান বাড়ির নং : n0095 বয়স : 25 লিঙ্গ : মহিলা | SEU1661248 ফটো উপলব্ধ |
| 619 নাম : মাসুম খাতুন স্বামীর নাম : সারিক বাড়ির নং : n0039 বয়স : 27 লিঙ্গ : মহিলা | SEU1700517 ফটো উপলব্ধ | 620 নাম : ইয়াসিন রহমান পিতার নাম : নাজরুল সেখ বাড়ির নং : এন0220 বয়স : 30 লিঙ্গ : পুরুষ | SEU2211373 ফটো উপলব্ধ | 621 নাম : সাকিনা খাতুন স্বামীর নাম : ইসমাইল মোমিন বাড়ির নং : এন0093 বয়স : 29 লিঙ্গ : মহিলা | SEU2211340 ফটো উপলব্ধ |
| 622 নাম : মোফাজুল বেগ পিতার নাম : সাঈদ সেখ বাড়ির নং : এন0035 বয়স : 24 লিঙ্গ : পুরুষ | SEU2211431 ফটো উপলব্ধ | 623 নাম : সাবানা জুহি পিতার নাম : নুরুল ইসলাম বাড়ির নং : এন0102 বয়স : 22 লিঙ্গ : মহিলা | SEU2236388 ফটো উপলব্ধ | 624 নাম : নায়েমা খাতুন স্বামীর নাম : মো নুরুল সেখ বাড়ির নং : এন0044 বয়স : 24 লিঙ্গ : মহিলা | SEU2236404 ফটো উপলব্ধ |
| 625 নাম : রাবিন খাতুন পিতার নাম : সায়েদ সেখ বাড়ির নং : নং39 বয়স : 21 লিঙ্গ : মহিলা | SEU2235018 ফটো উপলব্ধ | 626 নাম : সিদ্দিকা খাতুন স্বামীর নাম : সারিক সেখ বাড়ির নং : এন0040 বয়স : 22 লিঙ্গ : মহিলা | SEU2236347 ফটো উপলব্ধ | 627 নাম : নায়েমা খাতুন পিতার নাম : সাঈদ সেখ বাড়ির নং : এন0069 বয়স : 23 লিঙ্গ : মহিলা | SEU2236644 ফটো উপলব্ধ |
| 628 নাম : মেহেক খাতুন পিতার নাম : মো আলিম মন্ডল বাড়ির নং : এন0028 বয়স : 21 লিঙ্গ : মহিলা | SEU2236719 ফটো উপলব্ধ | 629 নাম : ইমরান হাসান পিতার নাম : সাফিরুদ্দিন মোমিন বাড়ির নং : এন002 বয়স : 21 লিঙ্গ : পুরুষ | SEU2236735 ফটো উপলব্ধ | 630 নাম : রহিমা খাতুন স্বামীর নাম : মো সারিফ সেখ বাড়ির নং : এন0099 বয়স : 23 লিঙ্গ : মহিলা | SEU2236412 ফটো উপলব্ধ |

| | | | | | |
|---|--------------------------|--|--------------------------|--|--------------------------|
| 631 নাম : সাকিউল সেখ পিতার নাম: সিতু সেখ বাড়ির নং : এন0069 বয়স : 21 লিঙ্গ : পুরুষ | SEU2236651 ফটো উপলব্ধ | 632 নাম : মো সালমান হোসী পিতার নাম: মুহাম্মদ মন্ডল বাড়ির নং : এন0028 বয়স : 21 লিঙ্গ : পুরুষ | SEU2236685 ফটো উপলব্ধ | 633 নাম : মো সাকিউল মোমিন পিতার নাম: মো আমাদ আব্দুর রশিদ মোমিন বাড়ির নং : 102 বয়স : 23 লিঙ্গ : পুরুষ | SEU2236586 ফটো উপলব্ধ |
| 634 নাম : সায়দ সেখ পিতার নাম: এনামত সেখ বাড়ির নং : এন0040 বয়স : 51 লিঙ্গ : পুরুষ | DLN2689404 ফটো উপলব্ধ | 635 নাম : সাহিদ আখতার পিতার নাম: নুর আলম বাড়ির নং : এন0043 বয়স : 21 লিঙ্গ : পুরুষ | SEU2259679 ফটো উপলব্ধ | 636 নাম : আমিনা খাতুন স্বামীর নাম: মুসালিম বাড়ির নং : এন0028 বয়স : 23 লিঙ্গ : মহিলা | SEU2259893 ফটো উপলব্ধ |
| 637 নাম : আলিমা খাতুন পিতার নাম: তাসলিম সেখ বাড়ির নং : এন0055 বয়স : 20 লিঙ্গ : মহিলা | SEU2259901 ফটো উপলব্ধ | 638 নাম : ফেরদৌসী বেগম স্বামীর নাম: মোঃ মাকবুল হোসেন বাড়ির নং : n0022 বয়স : 65 লিঙ্গ : মহিলা | DLN0792119 ফটো উপলব্ধ | 639 নাম : মোসাঃ হালিমা খাতুন স্বামীর নাম: মোঃ জোসিমুদ্দিন বাড়ির নং : এন0112 বয়স : 29 লিঙ্গ : মহিলা | SEU1335082 ফটো উপলব্ধ |
| 640 নাম : রেজি বিবি স্বামীর নাম: আব্দুল কদ্দুস বাড়ির নং : n0064 বয়স : 48 লিঙ্গ : মহিলা | DLN2957140 ফটো উপলব্ধ | 641 নাম : রিজবা আক্তার স্বামীর নাম: আমির সোহেল বাড়ির নং : এন0017 বয়স : 28 লিঙ্গ : মহিলা | SEU1426998 ফটো উপলব্ধ | 642 নাম : উম্মার মোমিন পিতার নাম: হাফিজুল মোমিন বাড়ির নং : N0051 বয়স : 27 লিঙ্গ : পুরুষ | SEU1577469 ফটো উপলব্ধ |
| 643 নাম : মোসাঃ মৌসুমি বেগম স্বামীর নাম: মোঃ মামিন সেখ বাড়ির নং : নং003 বয়স : 23 লিঙ্গ : মহিলা | SEU2171221 ফটো উপলব্ধ | 644 নাম : আবিদা সুলতানা স্বামীর নাম: মোহা তুখরেজুল সেখ বাড়ির নং : এন0291 বয়স : 23 লিঙ্গ : মহিলা | SEU2159663 ফটো উপলব্ধ | 645 নাম : মোঃ আতিকুল রহমান পিতার নাম: একরামুল সেখ বাড়ির নং : n0046 বয়স : 29 লিঙ্গ : পুরুষ | SEU1431568 ফটো উপলব্ধ |
| 646 নাম : মোঃ মুস্তাকিম মাদাব পিতার নাম: মোঃ নূর সেলিম মাদাব বাড়ির নং : এন0409 বয়স : 25 লিঙ্গ : পুরুষ | SEU2246726 ফটো উপলব্ধ | 647 নাম : রৌসানারা বেগম স্বামীর নাম: আকবর মোমিন বাড়ির নং : এন0028 বয়স : 23 লিঙ্গ : মহিলা | SEU2211399 ফটো উপলব্ধ | 648 নাম : সইদ মোবাসার আহমেদ পিতার নাম: জিয়াউল হক বাড়ির নং : নং214 বয়স : 27 লিঙ্গ : পুরুষ | SEU2220432 ফটো উপলব্ধ |
| 649 নাম : সাফিকা খাতুন পিতার নাম: সাফিকুল মোমিন বাড়ির নং : নং061 বয়স : 22 লিঙ্গ : মহিলা | SEU2220622 ফটো উপলব্ধ | 650 নাম : মোসাঃ সখিনা বিবি স্বামীর নাম: মোঃ আসমাঃ মোমিন বাড়ির নং : ফেরদ হাজীপাড়া বয়স : 26 লিঙ্গ : মহিলা | SEU1707553 ফটো উপলব্ধ | 651 নাম : জিল্লুর রহমান পিতার নাম: মেহের মণ্ডল বাড়ির নং : n0095 বয়স : 50 লিঙ্গ : পুরুষ | DLN1400217 ফটো উপলব্ধ |
| 652 নাম : নাসিব মন্ডল পিতার নাম: জাহেদুল মন্ডল বাড়ির নং : এন 0023 বয়স : 22 লিঙ্গ : পুরুষ | SEU2092880 ফটো উপলব্ধ | 653 নাম : মো আলিম হুদ পিতার নাম: মো হুদ সেখ বাড়ির নং : n0027 বয়স : 43 লিঙ্গ : পুরুষ | DLN1553189 ফটো উপলব্ধ | 654 নাম : জাহেদুল মন্ডল পিতার নাম: জাহসেদ আলি মন্ডল বাড়ির নং : n0023 বয়স : 47 লিঙ্গ : পুরুষ | DLN0792481 ফটো উপলব্ধ |
| 655 নাম : মহঃ আনসার মোমিন পিতার নাম: হানিক মোমিন বাড়ির নং : n0032 বয়স : 55 লিঙ্গ : পুরুষ | DLN1400985 ফটো উপলব্ধ | 656 নাম : মুক্তাদুল সেখ পিতার নাম: নাসিরুদ্দিন সেখ বাড়ির নং : n0085 বয়স : 58 লিঙ্গ : পুরুষ | DLN0791350 ফটো উপলব্ধ | 657 নাম : মো: আনিরুল হুদ পিতার নাম: নাসিরুদ্দিন সেখ বাড়ির নং : n0085 বয়স : 43 লিঙ্গ : পুরুষ | DLN1400084 ফটো উপলব্ধ |
| 658 নাম : অহেদা বিবি স্বামীর নাম: ইনজারুল সেখ বাড়ির নং : n0085 বয়স : 45 লিঙ্গ : মহিলা | DLN1554278 ফটো উপলব্ধ | 659 নাম : মোঃ আফতাব আলি পিতার নাম: মোঃ মানোয়ার আলি বাড়ির নং : 076 বয়স : 23 লিঙ্গ : পুরুষ | SEU2046720 ফটো উপলব্ধ | 660 নাম : ফরিদা খাতুন স্বামীর নাম: একতারুল সেখ বাড়ির নং : N002 বয়স : 37 লিঙ্গ : মহিলা | SEU0195719 ফটো উপলব্ধ |

| | | | | | |
|---|--------------------------------|--|--------------------------|---|--------------------------|
| 661 নাম : আজিজা খাতুন স্বামীর নাম : মোঃ হুমায়ুন আজিম আলি বাড়ির নং : N003 বয়স : 26 লিঙ্গ : মহিলা | SEU2005809 ফটো উপলব্ধ | 662 নাম : মোসাঃ সাফিয়া খাতুন পিতার নাম : সেখ আব্দুল বাড়ির নং : N002 বয়স : 33 লিঙ্গ : মহিলা | SEU1241454 ফটো উপলব্ধ | 663 নাম : মোসাঃ সাফিয়া পারভিন স্বামীর নাম : সাফিকুল আলম বাড়ির নং : n0298 বয়স : 31 লিঙ্গ : মহিলা | SEU1118819 ফটো উপলব্ধ |
| 664 নাম : রুবিনা ইয়াসমিন স্বামীর নাম : মোঃ মোফাজুল মোমিন বাড়ির নং : n0031 বয়স : 31 লিঙ্গ : মহিলা | SEU1236702 ফটো উপলব্ধ | 665 নাম : নেহার বিবি স্বামীর নাম : মোঃ হারাব মোমিন বাড়ির নং : n0031 বয়স : 65 লিঙ্গ : মহিলা | DLN0793091 ফটো উপলব্ধ | 666 নাম : রিম্পী বিবি স্বামীর নাম : আরিক মোমিন বাড়ির নং : এন003 বয়স : 33 লিঙ্গ : মহিলা | SEU2006237 ফটো উপলব্ধ |
| 667 নাম : মোঃ মোফাজুল মোমিন পিতার নাম : মোঃ সোহরাব মোমিন বাড়ির নং : n0031 বয়স : 42 লিঙ্গ : পুরুষ | DLN2957165 ফটো উপলব্ধ | 668 নাম : মোঃ নুরজ্জাহান সেখ পিতার নাম : আব্দুল কদ্দুস বাড়ির নং : এন0038 বয়স : 23 লিঙ্গ : পুরুষ | SEU2046910 ফটো উপলব্ধ | 669 নাম : মোসাঃ উনজেনা বিবি স্বামীর নাম : মোঃ শরিফ ইনাম মোমিন বাড়ির নং : n0056 বয়স : 34 লিঙ্গ : মহিলা | SEU1014984 ফটো উপলব্ধ |
| 670 নাম : নাইম আখতার পিতার নাম : সালিমুল সেখ বাড়ির নং : এন0038 বয়স : 21 লিঙ্গ : পুরুষ | SEU2259299 ফটো উপলব্ধ | 671 নাম : মোঃ নাজিদুল ইসলাম পিতার নাম : কামিরুদ্দিন সেখ বাড়ির নং : n0056 বয়স : 36 লিঙ্গ : পুরুষ | SEU0918169 ফটো উপলব্ধ | 672 নাম : সাহিবার পিতার নাম : মঞ্জুর বাড়ির নং : n0021 বয়স : 50 লিঙ্গ : পুরুষ | SEU1754134 ফটো উপলব্ধ |
| 673 নাম : রহিমা বিবি স্বামীর নাম : মোঃ মাহবুব আলি বাড়ির নং : n0021 বয়স : 48 লিঙ্গ : মহিলা | DLN1400324 ফটো উপলব্ধ | 674 নাম : সানাউল সেখ পিতার নাম : আমিরুদ্দিন সেখ বাড়ির নং : n0038 বয়স : 49 লিঙ্গ : পুরুষ | DLN0792341 ফটো উপলব্ধ | 675 নাম : তানজিমা বেগম স্বামীর নাম : কামিরুদ্দিন সেখ বাড়ির নং : n0056 বয়স : 71 লিঙ্গ : মহিলা | DLN0792226 ফটো উপলব্ধ |
| 676 নাম : মাকফেরা স্বামীর নাম : মিয়াদ বাড়ির নং : n0056 বয়স : 61 লিঙ্গ : মহিলা | DLN0792234 ফটো উপলব্ধ | 677 নাম : আজিমা বিবি স্বামীর নাম : মোঃ নাজিদুল ইসলাম বাড়ির নং : n0056 বয়স : 30 লিঙ্গ : মহিলা | SEU1237015 ফটো উপলব্ধ | 678 নাম : মোঃ মুকমিল সেখ পিতার নাম : মিরুদ্দিন সেখ বাড়ির নং : n0056 বয়স : 30 লিঙ্গ : পুরুষ | SEU1236934 ফটো উপলব্ধ |
| 679 নাম : সেখ মিয়াদ পিতার নাম : মোহরজান বাড়ির নং : n0056 বয়স : 71 লিঙ্গ : পুরুষ | WB/07/048/492539 ফটো উপলব্ধ | 680 নাম : নাজিমা বিবি স্বামীর নাম : আব্দুল কদ্দুস বাড়ির নং : n0038 বয়স : 44 লিঙ্গ : মহিলা | DLN2331155 ফটো উপলব্ধ | 681 নাম : এলিজা বেগম স্বামীর নাম : মানজুর বাড়ির নং : n0021 বয়স : 83 লিঙ্গ : মহিলা | DLN0792838 ফটো উপলব্ধ |
| 682 নাম : আফসানা পারভিন পিতার নাম : মাহবুব আলি বাড়ির নং : n0021 বয়স : 26 লিঙ্গ : মহিলা | SEU1702224 ফটো উপলব্ধ | 683 নাম : হেলন বেগম স্বামীর নাম : আমিরুদ্দিন বাড়ির নং : n0038 বয়স : 75 লিঙ্গ : মহিলা | SEU1756675 ফটো উপলব্ধ | 684 নাম : মোঃ মাহবুব আলি পিতার নাম : মোঃ মানজুর আলি বাড়ির নং : n0021 বয়স : 58 লিঙ্গ : পুরুষ | SEU1754142 ফটো উপলব্ধ |
| 685 নাম : আব্দুল কদ্দুস পিতার নাম : আমিরুদ্দিন সেখ বাড়ির নং : n0038 বয়স : 52 লিঙ্গ : পুরুষ | DLN0792333 ফটো উপলব্ধ | 686 নাম : অবিদা খাতুন পিতার নাম : মিয়াদ সেখ বাড়ির নং : n0056 বয়স : 27 লিঙ্গ : মহিলা | SEU1577519 ফটো উপলব্ধ | 687 নাম : এজিনা বিবি স্বামীর নাম : মোঃ মাহবুব আলি বাড়ির নং : n0048 বয়স : 34 লিঙ্গ : মহিলা | SEU1236652 ফটো উপলব্ধ |
| 688 নাম : জাহেদা বিবি স্বামীর নাম : তাফরাজ মন্ডল বাড়ির নং : N0048 বয়স : 26 লিঙ্গ : মহিলা | SEU2011575 ফটো উপলব্ধ | 689 নাম : মোসাঃ হারিনা বিবি স্বামীর নাম : মোঃ ইসমাইল মোমিন বাড়ির নং : N0048 বয়স : 40 লিঙ্গ : মহিলা | SEU0805705 ফটো উপলব্ধ | 690 নাম : মোঃ মাহবুব আলি পিতার নাম : মোঃ হাবিবুর রহমান বাড়ির নং : N0048 বয়স : 38 লিঙ্গ : পুরুষ | DLN2957322 ফটো উপলব্ধ |

| | | | | | |
|--|--------------------------|---|--------------------------|--|--------------------------|
| 691 নাম : কহেনর বিবি স্বামীর নাম : হাবিবুর মন্ডল বাড়ির নং : n0048 বয়স : 67 লিঙ্গ : মহিলা | DLN0792614 ফটো উপলব্ধ | 692 নাম : মোঃ তাফরুজ মন্ডল পিতার নাম : হাবিবুর মন্ডল বাড়ির নং : n0048 বয়স : 36 লিঙ্গ : পুরুষ | SEU0178020 ফটো উপলব্ধ | 693 নাম : রিংকু মন্ডল পিতার নাম : মোঃ সিয়াকাত মন্ডল বাড়ির নং : n0239 বয়স : 31 লিঙ্গ : পুরুষ | SEU1236850 ফটো উপলব্ধ |
| 694 নাম : রহিমা বিবি স্বামীর নাম : মোঃ রেজাউল মন্ডল বাড়ির নং : n0020 বয়স : 42 লিঙ্গ : মহিলা | DLN2691764 ফটো উপলব্ধ | 695 নাম : কামরুজ্জামান মন্ডল পিতার নাম : মোহাম্মদ সাফিউল মন্ডল বাড়ির নং : N003 বয়স : 25 লিঙ্গ : পুরুষ | SEU2005585 ফটো উপলব্ধ | 696 নাম : মহঃ রেজাউল মন্ডল পিতার নাম : রেজাউল মন্ডল বাড়ির নং : n0020 বয়স : 64 লিঙ্গ : পুরুষ | DLN0792390 ফটো উপলব্ধ |
| 697 নাম : মোসারাব মোমিন পিতার নাম : সাফিউল মোমিন বাড়ির নং : এন0238 বয়স : 23 লিঙ্গ : পুরুষ | SEU2158186 ফটো উপলব্ধ | 698 নাম : আজীজুল মোমিন পিতার নাম : সাদিক মোমিন বাড়ির নং : n0241 বয়স : 56 লিঙ্গ : পুরুষ | DLN0778951 ফটো উপলব্ধ | 699 নাম : আব্দুল মাতিন মোমিন পিতার নাম : জামিরুদ্দিন মোমিন বাড়ির নং : n0004 বয়স : 70 লিঙ্গ : পুরুষ | SEU1756188 ফটো উপলব্ধ |
| 700 নাম : মোহ আব্দুল করিম পিতার নাম : মো আবুল বারকাত সেখজী বাড়ির নং : n0238 বয়স : 35 লিঙ্গ : পুরুষ | SEU0914648 ফটো উপলব্ধ | 701 নাম : মোসাঃ নাজেমা বিবি স্বামীর নাম : ইসরাইল সেখ বাড়ির নং : n0252 বয়স : 34 লিঙ্গ : মহিলা | SEU0918078 ফটো উপলব্ধ | 702 নাম : মোঃ খাইরুল মোমিন পিতার নাম : আলিম মোমিন বাড়ির নং : n0252 বয়স : 50 লিঙ্গ : পুরুষ | SEU2013555 ফটো উপলব্ধ |
| 703 নাম : রোমেজা বিবি স্বামীর নাম : আব্দুল মাতিন মোমিন বাড়ির নং : n0094 বয়স : 64 লিঙ্গ : মহিলা | DLN0791418 ফটো উপলব্ধ | 704 নাম : মোসাঃ সেমালি বিবি স্বামীর নাম : মো নাসিরুদ্দিন বাড়ির নং : n0238 বয়স : 29 লিঙ্গ : মহিলা | SEU1341833 ফটো উপলব্ধ | 705 নাম : সাফিউল মোমিন পিতার নাম : আব্দুল জাক্বার মোমিন বাড়ির নং : n0238 বয়স : 53 লিঙ্গ : পুরুষ | DLN1309996 ফটো উপলব্ধ |
| 706 নাম : সাহিদ মোমিন পিতার নাম : আজীজুল মোমিন বাড়ির নং : n0241 বয়স : 26 লিঙ্গ : পুরুষ | SEU1661289 ফটো উপলব্ধ | 707 নাম : নুরজাহান বিবি স্বামীর নাম : মোজাহার মোমিন বাড়ির নং : n0089 বয়স : 64 লিঙ্গ : মহিলা | DLN0793463 ফটো উপলব্ধ | 708 নাম : সাফিকুল মোমিন পিতার নাম : মোজাহার মোমিন বাড়ির নং : n0089 বয়স : 36 লিঙ্গ : পুরুষ | SEU1118603 ফটো উপলব্ধ |
| 709 নাম : সাহানাজ বিবি স্বামীর নাম : সাফিকুল মোমিন বাড়ির নং : 0089 বয়স : 34 লিঙ্গ : মহিলা | SEU1577626 ফটো উপলব্ধ | 710 নাম : মোঃ সামিম আহমেদ পিতার নাম : মোঃ মাহবুব আলি বাড়ির নং : n0252 বয়স : 30 লিঙ্গ : পুরুষ | SEU1236587 ফটো উপলব্ধ | 711 নাম : মোঃ জাকারিয়া হোসেন পিতার নাম : আব্দুল মাতিন মোমিন বাড়ির নং : n0004 বয়স : 47 লিঙ্গ : পুরুষ | DLN1400183 ফটো উপলব্ধ |
| 712 নাম : মোঃ নূর জাবান মোমিন পিতার নাম : সাফিউল মোমিন বাড়ির নং : n0238 বয়স : 27 লিঙ্গ : পুরুষ | SEU1236710 ফটো উপলব্ধ | 713 নাম : ইয়াসমিন আকতার স্বামীর নাম : মোঃ জাকারিয়া হোসেন বাড়ির নং : n0004 বয়স : 38 লিঙ্গ : মহিলা | DLN2776664 ফটো উপলব্ধ | 714 নাম : উম্মে সালামা স্বামীর নাম : সাহিদ মোমিন বাড়ির নং : এন0241 বয়স : 21 লিঙ্গ : মহিলা | SEU2236438 ফটো উপলব্ধ |
| 715 নাম : মেরিনা বিবি স্বামীর নাম : মোকদদর হোসেন বাড়ির নং : n0074 বয়স : 44 লিঙ্গ : মহিলা | DLN2690956 ফটো উপলব্ধ | 716 নাম : মোসা তৌসীকাত স্বামীর নাম : মোঃ আসরাফুল মোমিন বাড়ির নং : n0074 বয়স : 46 লিঙ্গ : মহিলা | SEU1236801 ফটো উপলব্ধ | 717 নাম : মোকাদ্দার হোসেন পিতার নাম : মুকলেবুর রমহান বাড়ির নং : n0074 বয়স : 47 লিঙ্গ : পুরুষ | DLN2690949 ফটো উপলব্ধ |
| 718 নাম : মোঃ সাঈদ আকতার পিতার নাম : মোকাদ্দার হোসেন বাড়ির নং : 00 বয়স : 25 লিঙ্গ : পুরুষ | SEU1728765 ফটো উপলব্ধ | 719 নাম : সুফেরা বিবি স্বামীর নাম : মোঃ মুকলেবুর রমহান বাড়ির নং : n0074 বয়স : 66 লিঙ্গ : মহিলা | DLN0793026 ফটো উপলব্ধ | 720 নাম : মোঃ মুকলেবুর রমহান পিতার নাম : সাহিদ মোমিন বাড়ির নং : n0074 বয়স : 67 লিঙ্গ : পুরুষ | DLN0793018 ফটো উপলব্ধ |

| | | | | | |
|---|--------------------------|--|--------------------------|--|--------------------------|
| 721 নাম : মোসা সখিনা খাতুন পিতার নাম : হামিদ সেখ বাড়ির নং : এন0062 বয়স : 23 লিঙ্গ : মহিলা | SEU2259737 ফটো উপলব্ধ | 722 নাম : আব্দুল কারিম পিতার নাম : হামিদ সেখ বাড়ির নং : এন0062 বয়স : 22 লিঙ্গ : পুরুষ | SEU2259752 ফটো উপলব্ধ | 723 নাম : হামিদ সেখ সেখ পিতার নাম : মো কারিমুদ্দিন সেখ বাড়ির নং : n0062 বয়স : 58 লিঙ্গ : পুরুষ | DLN0791434 ফটো উপলব্ধ |
| 724 নাম : সালিমা খাতুন স্বামীর নাম : মো সামিম সেখ বাড়ির নং : এন0065 বয়স : 23 লিঙ্গ : মহিলা | SEU2236370 ফটো উপলব্ধ | 725 নাম : আকতারী স্বামীর নাম : লাল মোহাম্মদ বাড়ির নং : n0086 বয়স : 45 লিঙ্গ : মহিলা | DLN2690907 ফটো উপলব্ধ | 726 নাম : মোসাঃ বনাম বিবি স্বামীর নাম : মোঃ সায়েম সেখ বাড়ির নং : n0065 বয়স : 33 লিঙ্গ : মহিলা | SEU1344779 ফটো উপলব্ধ |
| 727 নাম : সেলেনুর বিবি স্বামীর নাম : মানজারুল সেখ বাড়ির নং : n0086 বয়স : 40 লিঙ্গ : মহিলা | DLN3047685 ফটো উপলব্ধ | 728 নাম : মোসা সুফি বিবি স্বামীর নাম : আব্দুল হামিদ সেখ বাড়ির নং : n0062 বয়স : 50 লিঙ্গ : মহিলা | DLN0791442 ফটো উপলব্ধ | 729 নাম : সাবির আহম্মেদ পিতার নাম : লাল মোহাম্মদ বাড়ির নং : এন0086 বয়স : 23 লিঙ্গ : পুরুষ | SEU2158236 ফটো উপলব্ধ |
| 730 নাম : মোঃ সায়েম সেখ পিতার নাম : মোঃ হেলাল সেখ বাড়ির নং : n0065 বয়স : 40 লিঙ্গ : পুরুষ | DLN2957371 ফটো উপলব্ধ | 731 নাম : মানজারুল সেখ পিতার নাম : মুক্তাসিরুদ্দিন সেখ বাড়ির নং : n0086 বয়স : 52 লিঙ্গ : পুরুষ | DLN0792713 ফটো উপলব্ধ | 732 নাম : রাফিক সেখ পিতার নাম : মানজারুল বাড়ির নং : n0086 বয়স : 28 লিঙ্গ : পুরুষ | SEU1431485 ফটো উপলব্ধ |
| 733 নাম : সেলিম সেখ পিতার নাম : মানজারুল সেখ বাড়ির নং : n0086 বয়স : 30 লিঙ্গ : পুরুষ | SEU1236876 ফটো উপলব্ধ | 734 নাম : মোঃ সামিম সেখ পিতার নাম : মোঃ হেলাল সেখ বাড়ির নং : n0065 বয়স : 30 লিঙ্গ : পুরুষ | SEU1431618 ফটো উপলব্ধ | 735 নাম : নাজেবুল সেখ পিতার নাম : মোঃ হেলাল সেখ বাড়ির নং : 053 বয়স : 29 লিঙ্গ : পুরুষ | SEU2329852 ফটো উপলব্ধ |
| 736 নাম : মোঃ সানাউল হক পিতার নাম : আসিমুদ্দিন বাড়ির নং : n0052 বয়স : 52 লিঙ্গ : পুরুষ | DLN0791715 ফটো উপলব্ধ | 737 নাম : মোঃ পিয়ার আলি পিতার নাম : মোঃ জিয়াউল হক বাড়ির নং : n0052 বয়স : 30 লিঙ্গ : পুরুষ | SEU1236678 ফটো উপলব্ধ | 738 নাম : আব্দুল আজিজ সেখ পিতার নাম : মোহঃ সাহিদ হক বাড়ির নং : এন0052 বয়স : 22 লিঙ্গ : পুরুষ | SEU2156685 ফটো উপলব্ধ |
| 739 নাম : মহঃ জিয়াউল হক পিতার নাম : আসিমুদ্দিন সেখ বাড়ির নং : n0052 বয়স : 60 লিঙ্গ : পুরুষ | DLN0791699 ফটো উপলব্ধ | 740 নাম : কাসেদা বিবি স্বামীর নাম : মোঃ জিয়াউল হক বাড়ির নং : n0052 বয়স : 53 লিঙ্গ : মহিলা | DLN0791707 ফটো উপলব্ধ | 741 নাম : মাহফুজ বক্রুল পিতার নাম : সানাউল হক বাড়ির নং : এন0035 বয়স : 23 লিঙ্গ : পুরুষ | SEU2059137 ফটো উপলব্ধ |
| 742 নাম : রুকসেনা বিবি স্বামীর নাম : মোঃ সাহিদ হক বাড়ির নং : n0052 বয়স : 38 লিঙ্গ : মহিলা | DLN2776581 ফটো উপলব্ধ | 743 নাম : মোহাম্মদ সাহিদ হক পিতার নাম : মোঃ আসিমুদ্দিন সেখ বাড়ির নং : n0052 বয়স : 49 লিঙ্গ : পুরুষ | DLN2331106 ফটো উপলব্ধ | 744 নাম : সারিকা বিবি স্বামীর নাম : মোঃ সানাউল হক বাড়ির নং : n0052 বয়স : 44 লিঙ্গ : মহিলা | DLN2331098 ফটো উপলব্ধ |
| 745 নাম : মোহা কারিমুদ্দিন মোমিন পিতার নাম : মোহা খাইরুল মোমিন বাড়ির নং : এন0252 বয়স : 20 লিঙ্গ : পুরুষ | SEU2277481 ফটো উপলব্ধ | 746 নাম : নবিউল্লা সেখ পিতার নাম : মিয়াদ সেখ বাড়ির নং : 65 বয়স : 25 লিঙ্গ : পুরুষ | SEU2339182 ফটো উপলব্ধ | 747 নাম : খাদিজা স্বামীর নাম : মোঃ সেলিম মন্ডল বাড়ির নং : এন0402 বয়স : 24 লিঙ্গ : মহিলা | SEU2339620 ফটো উপলব্ধ |
| 748 নাম : আঞ্জুমা খাতুন স্বামীর নাম : আজিম সেখ বাড়ির নং : এন003 বয়স : 21 লিঙ্গ : মহিলা | SEU2339638 ফটো উপলব্ধ | 749 নাম : ইসমেতারা খাতুন স্বামীর নাম : জামিউল মোমিন বাড়ির নং : এন0061 বয়স : 22 লিঙ্গ : মহিলা | SEU2202570 ফটো উপলব্ধ | 750 নাম : সাহানা জ খাতুন পিতার নাম : মোঃ সানাউল হক বাড়ির নং : এন0052 বয়স : 20 লিঙ্গ : মহিলা | SEU2344539 ফটো উপলব্ধ |

| | | | | | |
|---|------------|---|------------|--|------------|
| <p>751</p> <p>নাম : মোঃ নূর সালিম মোমিন পিতার নাম: মোঃ জোসিমুদ্দিন মোমিন বাড়ির নং : এন0105 বয়স : 19 লিঙ্গ : পুরুষ</p> <p>ফটো উপলব্ধ</p> | SEU2352995 | <p>752</p> <p>নাম : আজিজা পারভীন পিতার নাম: রাব্বিউল হক বাড়ির নং : এন0145 বয়স : 25 লিঙ্গ : মহিলা</p> <p>ফটো উপলব্ধ</p> | SEU2356319 | <p>753</p> <p>নাম : মারুফা খাতুন মায়ের নাম: আসলিমা খাতুন বাড়ির নং : এন0095 বয়স : 21 লিঙ্গ : মহিলা</p> <p>ফটো উপলব্ধ</p> | SEU2359263 |
| <p>754</p> <p>নাম : মারুফ মোমিন মায়ের নাম: আসলিমা খাতুন বাড়ির নং : এন0095 বয়স : 20 লিঙ্গ : পুরুষ</p> <p>ফটো উপলব্ধ</p> | SEU2359297 | <p>755</p> <p>নাম : সোনালী খাতুন পিতার নাম: রাব্বিউল হক বাড়ির নং : এন0077 বয়স : 19 লিঙ্গ : মহিলা</p> <p>ফটো উপলব্ধ</p> | SEU2362788 | <p>756</p> <p>নাম : মোঃ আব্দুর রহমান পিতার নাম: মোঃ হুসৈন সাদেক ক বাড়ির নং : এন0069 বয়স : 20 লিঙ্গ : পুরুষ</p> <p>ফটো উপলব্ধ</p> | SEU2362804 |
| <p>757</p> <p>নাম : ইভানা ইয়াসমিনা স্বামীর নাম: মোঃ আফতাব আলি বাড়ির নং : 076 বয়স : 23 লিঙ্গ : মহিলা</p> <p>ফটো উপলব্ধ</p> | SEU2066397 | <p>758</p> <p>নাম : নাজমুন নাহার স্বামীর নাম: মোঃ আব্দুল কারিম বাড়ির নং : এন09 বয়স : 22 লিঙ্গ : মহিলা</p> <p>ফটো উপলব্ধ</p> | SEU2369676 | <p>759</p> <p>নাম : মোঃ ফারহান আনিস পিতার নাম: মোঃ জাকারিয়া হোসেন বাড়ির নং : বয়স : 19 লিঙ্গ : পুরুষ</p> <p>ফটো উপলব্ধ</p> | SEU2370963 |
| <p>760</p> <p>নাম : মো আজিজ পিতার নাম: মনিরুল আলি বাড়ির নং : এন004 বয়স : 21 লিঙ্গ : পুরুষ</p> <p>ফটো উপলব্ধ</p> | SEU2378966 | <p>761</p> <p>নাম : শিরিন আখতার পিতার নাম: ইমরান আলি বাড়ির নং : ফেদু হাজীপাড়া বয়স : 23 লিঙ্গ : মহিলা</p> <p>ফটো উপলব্ধ</p> | SEU2380244 | <p>762</p> <p>নাম : মোঃ আজাদ মোমিন পিতার নাম: মোঃ জাহির মোমিন বাড়ির নং : 050 বয়স : 20 লিঙ্গ : পুরুষ</p> <p>ফটো উপলব্ধ</p> | SEU2383891 |
| <p>763</p> <p>নাম : সুমি আখতার স্বামীর নাম: কামরুজ্জমান মন্ডল বাড়ির নং : ফেরদু হাজী পাড়া বয়স : 24 লিঙ্গ : মহিলা</p> <p>ফটো উপলব্ধ</p> | SEU2386001 | <p>764</p> <p>নাম : জাহেদ মোমিন পিতার নাম: আসগার মোমিন বাড়ির নং : এন042 বয়স : 21 লিঙ্গ : পুরুষ</p> <p>ফটো উপলব্ধ</p> | SEU2390706 | | |

| | | | | | |
|--|--------------------------|---|--------------------------|---|--------------------------------|
| 765 নাম : মানসী মন্ডল পিতার নাম: দেবশীষ মন্ডল বাড়ির নং : এন0201 বয়স : 32 লিঙ্গ : মহিলা | NTF1375674 ফটো উপলব্ধ | 766 নাম : অর্পিতা মন্ডল স্বামীর নাম: সুরজিৎ বসাক বাড়ির নং : এন0170 বয়স : 22 লিঙ্গ : মহিলা | SEU2148302 ফটো উপলব্ধ | 767 নাম : শাহতী সরকার স্বামীর নাম: ডানুকার সিংহ বাড়ির নং : এন0167 বয়স : 35 লিঙ্গ : মহিলা | ZMU0940254 ফটো উপলব্ধ |
| 768 নাম : রামিজুল পিতার নাম: হাকিমুদ্দিন বাড়ির নং : 001 বয়স : 56 লিঙ্গ : পুরুষ | DLN0714865 ফটো উপলব্ধ | 769 নাম : আয়েসা খাতুন পিতার নাম: রাবিউল সেখ বাড়ির নং : n0133 বয়স : 31 লিঙ্গ : মহিলা | SEU1344969 ফটো উপলব্ধ | 770 নাম : মোঃ নাসিম বেগ পিতার নাম: হুমায়ুন সেখ বাড়ির নং : n0134 বয়স : 37 লিঙ্গ : পুরুষ | SEU1015122 ফটো উপলব্ধ |
| 771 নাম : মুন্নি বিবি স্বামীর নাম: নাসিম সেখ বাড়ির নং : n0134 বয়স : 31 লিঙ্গ : মহিলা | SEU1237155 ফটো উপলব্ধ | 772 নাম : মানজুরা বিবি অন্যান্য: মারুদ বাড়ির নং : n0135 বয়স : 66 লিঙ্গ : মহিলা | DLN0794107 ফটো উপলব্ধ | 773 নাম : সামেনুর বেগুয়া স্বামীর নাম: তামিজ বাড়ির নং : n0137 বয়স : 86 লিঙ্গ : মহিলা | DLN0794115 ফটো উপলব্ধ |
| 774 নাম : মাহাফুজা খাতুন স্বামীর নাম: মোঃ সারিফুল হক বাড়ির নং : n0140 বয়স : 33 লিঙ্গ : মহিলা | SEU1119114 ফটো উপলব্ধ | 775 নাম : মানজুরা স্বামীর নাম: আপতাবুদ্দিন বাড়ির নং : n0141 বয়স : 60 লিঙ্গ : মহিলা | DLN0793570 ফটো উপলব্ধ | 776 নাম : নাজমিন হান্না স্বামীর নাম: মোঃ আলিম মন্ডল বাড়ির নং : n0147 বয়স : 32 লিঙ্গ : মহিলা | SEU1237205 ফটো উপলব্ধ |
| 777 নাম : মোমিনুর মন্ডল পিতার নাম: মুক্তাদুল মন্ডল বাড়ির নং : n0148 বয়স : 30 লিঙ্গ : পুরুষ | SEU1237338 ফটো উপলব্ধ | 778 নাম : মোসাঃ উনজেনা খাতুন (বিবি) স্বামীর নাম: আশিক রহিম বাড়ির নং : n0148 বয়স : 35 লিঙ্গ : মহিলা | SEU1118876 ফটো উপলব্ধ | 779 নাম : সাহেরা খাতুন (বিবি) স্বামীর নাম: উমর আলী বাড়ির নং : n0148 বয়স : 32 লিঙ্গ : মহিলা | SEU1118934 ফটো উপলব্ধ |
| 780 নাম : ইমামুল মন্ডল পিতার নাম: শেখ মুক্তাদুল বাড়ির নং : n0148 বয়স : 35 লিঙ্গ : পুরুষ | SEU1015130 ফটো উপলব্ধ | 781 নাম : সিম্মা খাতুন স্বামীর নাম: আব্দুর রহমান বাড়ির নং : n0150 বয়স : 29 লিঙ্গ : মহিলা | SEU1344944 ফটো উপলব্ধ | 782 নাম : আব্দুল হাকিম পিতার নাম: জাহিদুল সেখ বাড়ির নং : n0150 বয়স : 35 লিঙ্গ : পুরুষ | SEU1118942 ফটো উপলব্ধ |
| 783 নাম : ইনজির আলী পিতার নাম: সিরাজ সেখ বাড়ির নং : n0175 বয়স : 70 লিঙ্গ : পুরুষ | DLN0793844 ফটো উপলব্ধ | 784 নাম : আজমিরা বিবি স্বামীর নাম: ইনজির আলী বাড়ির নং : n0175 বয়স : 61 লিঙ্গ : মহিলা | DLN0793851 ফটো উপলব্ধ | 785 নাম : কাজ্জিবান লেক মায়ের নাম: দুর্গা বেগুয়া বাড়ির নং : n0175 বয়স : 42 লিঙ্গ : পুরুষ | SEU0806133 ফটো উপলব্ধ |
| 786 নাম : রেমি বিবি স্বামীর নাম: কাজ্জিবান লেক বাড়ির নং : n0175 বয়স : 35 লিঙ্গ : মহিলা | SEU0918227 ফটো উপলব্ধ | 787 নাম : মুরসেলিম লেক পিতার নাম: আজিজুল সেখ বাড়ির নং : n0177 বয়স : 39 লিঙ্গ : পুরুষ | SEU0806141 ফটো উপলব্ধ | 788 নাম : সেখ রিয়াজুল পিতার নাম: জাহিদুল বাড়ির নং : n0184 বয়স : 72 লিঙ্গ : পুরুষ | WB/07/048/492521 ফটো উপলব্ধ |
| 789 নাম : জাহানারা স্বামীর নাম: জিয়েল বাড়ির নং : n0184 বয়স : 61 লিঙ্গ : মহিলা | DLN2691079 ফটো উপলব্ধ | 790 নাম : অঞ্জনা লোহার পিতার নাম: পূর্ণ চন্দ্র লোহার বাড়ির নং : নীহার হিন্দু মিলন মন্দির বয়স : 28 লিঙ্গ : মহিলা | IJ0974295 ফটো উপলব্ধ | 791 নাম : নির্মালা বিবি স্বামীর নাম: মোস্তাক বাড়ির নং : n0197 বয়স : 76 লিঙ্গ : মহিলা | DLN0793919 ফটো উপলব্ধ |
| 792 নাম : সেনাউল মোমিন পিতার নাম: মুস্তাক মোমিন বাড়ির নং : n0197 বয়স : 45 লিঙ্গ : পুরুষ | DLN2776946 ফটো উপলব্ধ | 793 নাম : সাদেকা বিবি স্বামীর নাম: সেনাউল মোমিন বাড়ির নং : n0197 বয়স : 39 লিঙ্গ : মহিলা | DLN3047834 ফটো উপলব্ধ | 794 নাম : সেমি বিবি স্বামীর নাম: ওহাব বাড়ির নং : n0127 বয়স : 49 লিঙ্গ : মহিলা | DLN0793794 ফটো উপলব্ধ |

| | | | | | |
|--|--------------------------------|---|--------------------------------|---|--------------------------|
| 795 নাম : মোঃ সোহেল আখতার মোমিন পিতার নামঃ মোঃ একলাসুর মোমিন বাড়ির নং : n0128 বয়স : 37 লিঙ্গ : পুরুষ | SEU0917690 ফটো উপলব্ধ | 796 নাম : মোঃ দাবিরুদ্দিন মোমিন পিতার নামঃ আবু তাহের মোমিন বাড়ির নং : n0129 বয়স : 30 লিঙ্গ : পুরুষ | SEU1237361 ফটো উপলব্ধ | 797 নাম : হুমেরা বিবি স্বামীর নামঃ আশিম মোমিন বাড়ির নং : n0130 বয়স : 39 লিঙ্গ : মহিলা | SEU1119106 ফটো উপলব্ধ |
| 798 নাম : মাইজুল মোমিন পিতার নামঃ তামিজ মোমিন বাড়ির নং : n0130 বয়স : 37 লিঙ্গ : পুরুষ | SEU1237106 ফটো উপলব্ধ | 799 নাম : মোসাঃ সাবনাম মস্তুরী স্বামীর নামঃ মাইজুল মোমিন বাড়ির নং : n0130 বয়স : 32 লিঙ্গ : মহিলা | SEU1237114 ফটো উপলব্ধ | 800 নাম : মোসাঃ মৌসুমী বিবি স্বামীর নামঃ ইসমাইল মোমিন বাড়ির নং : n0130 বয়স : 32 লিঙ্গ : মহিলা | SEU1119031 ফটো উপলব্ধ |
| 801 নাম : তাহাসেনা স্বামীর নামঃ হাসেন বাড়ির নং : n0131 বয়স : 51 লিঙ্গ : মহিলা | WB/07/048/492187 ফটো উপলব্ধ | 802 নাম : মেরাজুল পিতার নামঃ সিরাজ বাড়ির নং : n0133 বয়স : 61 লিঙ্গ : পুরুষ | DLN0794560 ফটো উপলব্ধ | 803 নাম : জুগলী স্বামীর নামঃ মেরাজুল বাড়ির নং : n0133 বয়স : 51 লিঙ্গ : মহিলা | DLN0794578 ফটো উপলব্ধ |
| 804 নাম : তাসলিমা স্বামীর নামঃ রাবিউল বাড়ির নং : n0133 বয়স : 61 লিঙ্গ : মহিলা | DLN0794586 ফটো উপলব্ধ | 805 নাম : ইসমাইল সেখ পিতার নামঃ মেরাজুল সেখ বাড়ির নং : n0133 বয়স : 39 লিঙ্গ : পুরুষ | SEU2265346 ফটো উপলব্ধ | 806 নাম : তাসেনুর খাতুন পিতার নামঃ রাবিউল সেখ বাড়ির নং : n0133 বয়স : 33 লিঙ্গ : মহিলা | SEU1344951 ফটো উপলব্ধ |
| 807 নাম : কাবা সেখ পিতার নামঃ মেরাজুল সেখ বাড়ির নং : n0133 বয়স : 25 লিঙ্গ : পুরুষ | SEU2265320 ফটো উপলব্ধ | 808 নাম : নুর আলম সেখ পিতার নামঃ মেরাজুল সেখ বাড়ির নং : n0133 বয়স : 24 লিঙ্গ : পুরুষ | SEU2265312 ফটো উপলব্ধ | 809 নাম : মাহিরুদ্দিন পিতার নামঃ কলিমুদ্দিন বাড়ির নং : n0121 বয়স : 66 লিঙ্গ : পুরুষ | DLN0793893 ফটো উপলব্ধ |
| 810 নাম : সোলেমা বেওয়া স্বামীর নামঃ মেরাজুল বাড়ির নং : n0124 বয়স : 56 লিঙ্গ : মহিলা | DLN0794024 ফটো উপলব্ধ | 811 নাম : মোহাঃ ফারুকুদ্দিন মোল্লা পিতার নামঃ মোহাঃ দলিল মোল্লা বাড়ির নং : n0124 বয়স : 38 লিঙ্গ : পুরুষ | DLN2776896 ফটো উপলব্ধ | 812 নাম : মাহিবার মোল্লা পিতার নামঃ মেরাজুল মোল্লা বাড়ির নং : n0124 বয়স : 34 লিঙ্গ : পুরুষ | SEU1015171 ফটো উপলব্ধ |
| 813 নাম : মোসাঃ বেবি বিবি স্বামীর নামঃ মাহিবার মোল্লা বাড়ির নং : n0124 বয়স : 33 লিঙ্গ : মহিলা | SEU1119049 ফটো উপলব্ধ | 814 নাম : আসিনা স্বামীর নামঃ সলিমুদ্দিন বাড়ির নং : n0125 বয়স : 71 লিঙ্গ : মহিলা | DLN0794487 ফটো উপলব্ধ | 815 নাম : আহাদ পিতার নামঃ আব্দ বাড়ির নং : n0127 বয়স : 53 লিঙ্গ : পুরুষ | DLN0793778 ফটো উপলব্ধ |
| 816 নাম : তাসলিমা বিবি স্বামীর নামঃ আহাদ বাড়ির নং : n0127 বয়স : 51 লিঙ্গ : মহিলা | DLN2691087 ফটো উপলব্ধ | 817 নাম : মোমিন বাসেদ পিতার নামঃ নবিজান বাড়ির নং : n0117 বয়স : 76 লিঙ্গ : পুরুষ | WB/07/048/492307 ফটো উপলব্ধ | 818 নাম : সাবির মোমিন পিতার নামঃ মৌসুম মোমিন বাড়ির নং : n0148 বয়স : 29 লিঙ্গ : পুরুষ | SEU1344860 ফটো উপলব্ধ |
| 819 নাম : মোসা আসিনা বিবি স্বামীর নামঃ মোঃ শাসিমুল মোমিন বাড়ির নং : n0141 বয়স : 31 লিঙ্গ : মহিলা | SEU1237262 ফটো উপলব্ধ | 820 নাম : আজমাল মস্তুর পিতার নামঃ মেরাজুল মস্তুর বাড়ির নং : n0142 বয়স : 56 লিঙ্গ : পুরুষ | WB/07/048/492390 ফটো উপলব্ধ | 821 নাম : তাপসী দত্ত(কুম্ভু) স্বামীর নামঃ শিবশঙ্কর দত্ত বাড়ির নং : n0188 বয়স : 48 লিঙ্গ : মহিলা | DLN2956829 ফটো উপলব্ধ |
| 822 নাম : মোঃ আজিম মোমিন পিতার নামঃ মোঃ হাজ্জু মোমিন বাড়ির নং : n0136 বয়স : 28 লিঙ্গ : পুরুষ | SEU1431790 ফটো উপলব্ধ | 823 নাম : মা তারা রজক স্বামীর নামঃ জয়দেব রজক বাড়ির নং : n0186 বয়স : 30 লিঙ্গ : মহিলা | SEU1431808 ফটো উপলব্ধ | 824 নাম : রুমি খাতুন স্বামীর নামঃ ইসমাইল মস্তুর বাড়ির নং : n0148 বয়স : 29 লিঙ্গ : মহিলা | SEU1431816 ফটো উপলব্ধ |

| | | | | | |
|---|--------------------------|--|--------------------------------|---|--------------------------------|
| 825 নাম : সারিফা খাতুন বিবি স্বামীর নাম : রেজাউল মোমিন বাড়ির নং : n0197 বয়স : 31 লিঙ্গ : মহিলা | SEU1431824 ফটো উপলব্ধ | 826 নাম : সাকিম সেখ পিতার নাম : ইমরুল আলী বাড়ির নং : n0175 বয়স : 28 লিঙ্গ : পুরুষ | SEU1431857 ফটো উপলব্ধ | 827 নাম : জাহিরুল মোমিন পিতার নাম : মোমিন রসিদ বাড়ির নং : n0216 বয়স : 26 লিঙ্গ : পুরুষ | SEU1577535 ফটো উপলব্ধ |
| 828 নাম : সাদিকুল সেখ পিতার নাম : আব্দুল সেখ বাড়ির নং : n0127 বয়স : 27 লিঙ্গ : পুরুষ | SEU1577527 ফটো উপলব্ধ | 829 নাম : মোহা সাবের সেখ পিতার নাম : রেজাউল মোমিন বাড়ির নং : n0124 বয়স : 26 লিঙ্গ : পুরুষ | SEU1577493 ফটো উপলব্ধ | 830 নাম : সৌরিন দাস পিতার নাম : শিশির কুমার দাস বাড়ির নং : n0276 বয়স : 27 লিঙ্গ : পুরুষ | SEU1515220 ফটো উপলব্ধ |
| 831 নাম : রাহিম মন্ডল পিতার নাম : সাকিম মন্ডল বাড়ির নং : n0028 বয়স : 27 লিঙ্গ : পুরুষ | SEU1515212 ফটো উপলব্ধ | 832 নাম : আরিফ সেখ পিতার নাম : রাবিউল সেখ বাড়ির নং : n0273 বয়স : 27 লিঙ্গ : পুরুষ | SEU1515188 ফটো উপলব্ধ | 833 নাম : জামিউল মোমিন পিতার নাম : আব্দুল মোমিন বাড়ির নং : n0132 বয়স : 26 লিঙ্গ : পুরুষ | SEU1577378 ফটো উপলব্ধ |
| 834 নাম : বিপ্লব সরকার পিতার নাম : পিন্টু সরকার বাড়ির নং : n0280 বয়স : 27 লিঙ্গ : পুরুষ | SEU1552827 ফটো উপলব্ধ | 835 নাম : রুপম দত্ত পিতার নাম : গৌরীশঙ্কর দত্ত বাড়ির নং : n0188 বয়স : 30 লিঙ্গ : পুরুষ | SEU1237320 ফটো উপলব্ধ | 836 নাম : শিব শঙ্কর দত্ত পিতার নাম : অনিল কুমার দত্ত বাড়ির নং : n0188 বয়স : 51 লিঙ্গ : পুরুষ | WB/07/048/492106 ফটো উপলব্ধ |
| 837 নাম : সাবিনা বিবি স্বামীর নাম : তাসলিম সেখ বাড়ির নং : n0219 বয়স : 37 লিঙ্গ : মহিলা | SEU0178715 ফটো উপলব্ধ | 838 নাম : মাহামোদা বিবি স্বামীর নাম : মেরাজুল বাড়ির নং : n0124 বয়স : 51 লিঙ্গ : মহিলা | WB/07/048/492655 ফটো উপলব্ধ | 839 নাম : বিলাতন বিবি স্বামীর নাম : দিলীপ বাড়ির নং : n0124 বয়স : 76 লিঙ্গ : মহিলা | DLN0794008 ফটো উপলব্ধ |
| 840 নাম : হায়দার আলি পিতার নাম : সেখ খোদা রকু বাড়ির নং : n0122 বয়স : 40 লিঙ্গ : পুরুষ | SEU0730135 ফটো উপলব্ধ | 841 নাম : আব্দুর রহমান পিতার নাম : কলিমুদ্দিন বাড়ির নং : n0121 বয়স : 59 লিঙ্গ : পুরুষ | DLN2331510 ফটো উপলব্ধ | 842 নাম : রোসেনা স্বামীর নাম : বিত্ত বাড়ির নং : n0120 বয়স : 71 লিঙ্গ : মহিলা | DLN0794529 ফটো উপলব্ধ |
| 843 নাম : রাবেকা স্বামীর নাম : জুমোদ বাড়ির নং : n0119 বয়স : 86 লিঙ্গ : মহিলা | DLN0794396 ফটো উপলব্ধ | 844 নাম : আবুল মোমিন পিতার নাম : শুকরু মোমিন বাড়ির নং : n0216 বয়স : 35 লিঙ্গ : পুরুষ | SEU0918276 ফটো উপলব্ধ | 845 নাম : রেহেনা স্বামীর নাম : সুকরু বাড়ির নং : n0216 বয়স : 76 লিঙ্গ : মহিলা | DLN0794636 ফটো উপলব্ধ |
| 846 নাম : রুমা বিবি স্বামীর নাম : আজিজুল মোমিন বাড়ির নং : n0215 বয়স : 40 লিঙ্গ : মহিলা | SEU0918300 ফটো উপলব্ধ | 847 নাম : আজিজুল মোমিন পিতার নাম : তামিজ মোমিন বাড়ির নং : n0215 বয়স : 50 লিঙ্গ : পুরুষ | DLN2691236 ফটো উপলব্ধ | 848 নাম : মোমিন আসরাফুল পিতার নাম : তামিজ বাড়ির নং : n0215 বয়স : 59 লিঙ্গ : পুরুষ | DLN0794461 ফটো উপলব্ধ |
| 849 নাম : মোঃ এনাউল মোমিন পিতার নাম : মোঃ মুস্তাক মোমিন বাড়ির নং : n0197 বয়স : 40 লিঙ্গ : পুরুষ | SEU0730143 ফটো উপলব্ধ | 850 নাম : রেজাউল মোমিন পিতার নাম : মুস্তাক মোমিন বাড়ির নং : n0197 বয়স : 34 লিঙ্গ : পুরুষ | SEU1237239 ফটো উপলব্ধ | 851 নাম : রাবিয়া স্বামীর নাম : মুজিবর বাড়ির নং : n0145 বয়স : 86 লিঙ্গ : মহিলা | DLN0794305 ফটো উপলব্ধ |
| 852 নাম : মোসাঃ নাসিমা বিবি স্বামীর নাম : আজমাল মণ্ডল বাড়ির নং : n0142 বয়স : 43 লিঙ্গ : মহিলা | SEU1118959 ফটো উপলব্ধ | 853 নাম : মোঃ ইউনুস হুদ পিতার নাম : শেখ মহম্মদ হুদ বাড়ির নং : n0142 বয়স : 45 লিঙ্গ : পুরুষ | DLN2957173 ফটো উপলব্ধ | 854 নাম : মোসাঃ মোহিনা বিবি স্বামীর নাম : নাজিম মোমিন বাড়ির নং : n0136 বয়স : 28 লিঙ্গ : মহিলা | SEU1431865 ফটো উপলব্ধ |

| | | | | | |
|--|--------------------------|--|--------------------------|---|--------------------------|
| 855 নাম : মোঃ মোকিম সুলতান পিতার নাম : সাইফুল সেখ বাড়ির নং : n0175 বয়স : 28 লিঙ্গ : পুরুষ | SEU1473503 ফটো উপলব্ধ | 856 নাম : মানেরা খাতুন বিবি স্বামীর নাম : মুইঃ এনাউল মোমিন বাড়ির নং : n0197 বয়স : 32 লিঙ্গ : মহিলা | SEU1473529 ফটো উপলব্ধ | 857 নাম : মুরসেলিম মন্ডল পিতার নাম : জাইনুল সেখ বাড়ির নং : n0028 বয়স : 30 লিঙ্গ : পুরুষ | SEU1515006 ফটো উপলব্ধ |
| 858 নাম : মোসা নুরেবা খাতুন স্বামীর নাম : মোমিনুর মঞ্জুল বাড়ির নং : n0148 বয়স : 31 লিঙ্গ : মহিলা | SEU1707769 ফটো উপলব্ধ | 859 নাম : ইসলাম মোল্লা পিতার নাম : মেরাজুল মোল্লা বাড়ির নং : n0124 বয়স : 26 লিঙ্গ : পুরুষ | SEU1661263 ফটো উপলব্ধ | 860 নাম : সুলেখা বিবি স্বামীর নাম : রাশিদুল বাড়ির নং : n0126 বয়স : 67 লিঙ্গ : মহিলা | DLN0794701 ফটো উপলব্ধ |
| 861 নাম : নাসিমা বানু স্বামীর নাম : মৃত মোঃ আজাদ আলি বাড়ির নং : n0221 বয়স : 54 লিঙ্গ : মহিলা | SEU1344985 ফটো উপলব্ধ | 862 নাম : সাহিদা খাতুন স্বামীর নাম : হালিম মোমিন বাড়ির নং : 0219 বয়স : 27 লিঙ্গ : মহিলা | SEU1577618 ফটো উপলব্ধ | 863 নাম : বেলাল মোমিন পিতার নাম : হেফাজুদ্দিন মোমিন বাড়ির নং : n0130 বয়স : 58 লিঙ্গ : পুরুষ | DLN2956712 ফটো উপলব্ধ |
| 864 নাম : মোসা নারগিস বিবি স্বামীর নাম : আব্দুল হাকিম বাড়ির নং : n0150 বয়স : 28 লিঙ্গ : মহিলা | SEU1431881 ফটো উপলব্ধ | 865 নাম : আবদুল সুজান পিতার নাম : কলিমুদ্দিন সেখ বাড়ির নং : n0121 বয়স : 46 লিঙ্গ : পুরুষ | DLN2691095 ফটো উপলব্ধ | 866 নাম : ইয়াসমিন খাতুন পিতার নাম : আজিজুল সেখ বাড়ির নং : 0177 বয়স : 30 লিঙ্গ : মহিলা | SEU1577600 ফটো উপলব্ধ |
| 867 নাম : মোহঃ আকমাল মঞ্জুল পিতার নাম : শেখমহম্মদ মঞ্জুল বাড়ির নং : n0142 বয়স : 37 লিঙ্গ : পুরুষ | SEU0178525 ফটো উপলব্ধ | 868 নাম : সাজেদা বিবি স্বামীর নাম : এমাজুল মেল্লা বাড়ির নং : n0124 বয়স : 49 লিঙ্গ : মহিলা | SEU1731751 ফটো উপলব্ধ | 869 নাম : রাকিব মোমিন পিতার নাম : আবুল মোমিন বাড়ির নং : n0218 বয়স : 66 লিঙ্গ : পুরুষ | SEU1746726 ফটো উপলব্ধ |
| 870 নাম : জেলি বিবি স্বামীর নাম : মোঃ মাকসুদ সেখ বাড়ির নং : n0119 বয়স : 43 লিঙ্গ : মহিলা | SEU1237247 ফটো উপলব্ধ | 871 নাম : মোঃ এখলাসুর মোমিন পিতার নাম : হেফাজুদ্দিন মোমিন বাড়ির নং : n0128 বয়স : 63 লিঙ্গ : পুরুষ | DLN0793976 ফটো উপলব্ধ | 872 নাম : আজমিরা বিবি স্বামীর নাম : মুইনুল মোমিন বাড়ির নং : n0127 বয়স : 37 লিঙ্গ : মহিলা | SEU1015080 ফটো উপলব্ধ |
| 873 নাম : রাহিলা বেওয়া স্বামীর নাম : মৃতঃ মুক্তাদুল সেখ বাড়ির নং : n0227 বয়স : 56 লিঙ্গ : মহিলা | DLN0794594 ফটো উপলব্ধ | 874 নাম : মোঃ রুহুল ইসলাম পিতার নাম : মৃতঃ মুক্তাদুল সেখ বাড়ির নং : n0175 বয়স : 32 লিঙ্গ : পুরুষ | SEU0918201 ফটো উপলব্ধ | 875 নাম : মোসাঃ মিলি বিবি স্বামীর নাম : মোঃ নাসিম মোমিন বাড়ির নং : n0219 বয়স : 40 লিঙ্গ : মহিলা | DLN2776839 ফটো উপলব্ধ |
| 876 নাম : নাজেমা বিবি স্বামীর নাম : মেরানু সেখ বাড়ির নং : n0138 বয়স : 49 লিঙ্গ : মহিলা | DLN1401363 ফটো উপলব্ধ | 877 নাম : গোলনুর বিবি স্বামীর নাম : রাকিব মোমিন বাড়ির নং : n0218 বয়স : 51 লিঙ্গ : মহিলা | DLN2957462 ফটো উপলব্ধ | 878 নাম : মাহিবুর পিতার নাম : মৃত জুমোদ বাড়ির নং : n0290 বয়স : 58 লিঙ্গ : পুরুষ | DLN1401108 ফটো উপলব্ধ |
| 879 নাম : মোঃ রাইদুল সুলতান পিতার নাম : মোঃ আহাম্মদ সেখ বাড়ির নং : n0123 বয়স : 40 লিঙ্গ : পুরুষ | DLN2776797 ফটো উপলব্ধ | 880 নাম : মেরানু সেখ পিতার নাম : সাকবার সেখ বাড়ির নং : n0138 বয়স : 59 লিঙ্গ : পুরুষ | DLN1401322 ফটো উপলব্ধ | 881 নাম : রেহেনা বিবি স্বামীর নাম : মোঃ এখলাসুর মোমিন বাড়ির নং : n0128 বয়স : 57 লিঙ্গ : মহিলা | DLN0793984 ফটো উপলব্ধ |
| 882 নাম : নাসবিরা বিবি স্বামীর নাম : মোঃ রাইদুল সেখ বাড়ির নং : n0123 বয়স : 35 লিঙ্গ : মহিলা | DLN2776789 ফটো উপলব্ধ | 883 নাম : নাসিমা বিবি স্বামীর নাম : মাহিবুর বাড়ির নং : n0119 বয়স : 41 লিঙ্গ : মহিলা | DLN2691210 ফটো উপলব্ধ | 884 নাম : এফতার স্বামীর নাম : সের মহানুদ বাড়ির নং : n0142 বয়স : 70 লিঙ্গ : মহিলা | DLN0794172 ফটো উপলব্ধ |

| | | | | | |
|---|--------------------------|---|--------------------------|---|--------------------------|
| 885 নাম : মোঃ নেশার হোসেন পিতার নামঃ মোঃ শেরমহম্মদ বাড়ির নং : n0142 বয়স : 33 লিঙ্গ : পুরুষ | SEU1015064 ফটো উপলব্ধ | 886 নাম : জাকিয়া খাতুন স্বামীর নামঃ মোঃ আসিফ মোমিন বাড়ির নং : N0117 বয়স : 25 লিঙ্গ : মহিলা | SEU2010981 ফটো উপলব্ধ | 887 নাম : মোসা আয়েশা খাতুন স্বামীর নামঃ মোঃ মৌকিন বাড়ির নং : N0175 বয়স : 28 লিঙ্গ : মহিলা | SEU2013977 ফটো উপলব্ধ |
| 888 নাম : আজিজুল রহমান পিতার নামঃ মোঃ শেরমহম্মদ বাড়ির নং : N0023 বয়স : 24 লিঙ্গ : পুরুষ | SEU2010957 ফটো উপলব্ধ | 889 নাম : মৌচিস দাস পিতার নামঃ মৃত সমর দাস বাড়ির নং : n0279 বয়স : 27 লিঙ্গ : মহিলা | SEU1552819 ফটো উপলব্ধ | 890 নাম : মোবিয়া বিবি স্বামীর নামঃ সেখ জাইনুল বাড়ির নং : n0150 বয়স : 61 লিঙ্গ : মহিলা | SEU1755479 ফটো উপলব্ধ |
| 891 নাম : দেলেরা বিবি স্বামীর নামঃ মোঃ জিয়াউল হক বাড়ির নং : n0125 বয়স : 36 লিঙ্গ : মহিলা | DLN3042942 ফটো উপলব্ধ | 892 নাম : সেখ জাইনুল পিতার নামঃ সাজাহান মন্ডল বাড়ির নং : n0150 বয়স : 73 লিঙ্গ : পুরুষ | SEU1754431 ফটো উপলব্ধ | 893 নাম : রুহীদা বিবি স্বামীর নামঃ রুকা মোমিন বাড়ির নং : n0116 বয়স : 41 লিঙ্গ : মহিলা | DLN2691228 ফটো উপলব্ধ |
| 894 নাম : ফাতেমা খাতুন পিতার নামঃ কলিমুদ্দিন সেখ বাড়ির নং : n0121 বয়স : 40 লিঙ্গ : মহিলা | SEU0178392 ফটো উপলব্ধ | 895 নাম : কবীরুদ্দিন সেখ পিতার নামঃ মাবদ সেখ বাড়ির নং : n0127 বয়স : 55 লিঙ্গ : পুরুষ | DLN2331494 ফটো উপলব্ধ | 896 নাম : রাইসা বিবি স্বামীর নামঃ আহাসান বাড়ির নং : n0123 বয়স : 57 লিঙ্গ : মহিলা | DLN0793810 ফটো উপলব্ধ |
| 897 নাম : আকতারাবানু স্বামীর নামঃ খোদাবক্স সেখ বাড়ির নং : n0122 বয়স : 59 লিঙ্গ : মহিলা | DLN0794222 ফটো উপলব্ধ | 898 নাম : নাইডু সেখ পিতার নামঃ আব্দুল মালেক সেখ বাড়ির নং : nং115 বয়স : 37 লিঙ্গ : পুরুষ | DLN3047727 ফটো উপলব্ধ | 899 নাম : এরাঞ্জুল মোস্তা পিতার নামঃ দাশি মোস্তা বাড়ির নং : n0124 বয়স : 53 লিঙ্গ : পুরুষ | DLN0794057 ফটো উপলব্ধ |
| 900 নাম : আব্দুল রহিম পিতার নামঃ মুন্সুর বাড়ির নং : n0148 বয়স : 37 লিঙ্গ : পুরুষ | SEU1015098 ফটো উপলব্ধ | 901 নাম : রাউসান স্বামীর নামঃ মোফিজুদ্দিন বাড়ির নং : n0219 বয়স : 71 লিঙ্গ : মহিলা | DLN0794610 ফটো উপলব্ধ | 902 নাম : মোঃ মাকসুদ কুখ পিতার নামঃ জামেদ সেখ বাড়ির নং : n0119 বয়স : 55 লিঙ্গ : পুরুষ | SEU1755990 ফটো উপলব্ধ |
| 903 নাম : সুবরা খাতুন স্বামীর নামঃ মোঃ মেনুর মন্ডল বাড়ির নং : 0087 বয়স : 28 লিঙ্গ : মহিলা | SEU1577584 ফটো উপলব্ধ | 904 নাম : ইয়াসেনুর বিবি স্বামীর নামঃ বাকসু মোমিন বাড়ির নং : n0116 বয়স : 61 লিঙ্গ : মহিলা | DLN0794453 ফটো উপলব্ধ | 905 নাম : আব্দুর রহিম মায়ের নামঃ মোঃ রাব্বুল সেখ বাড়ির নং : nং142 বয়স : 35 লিঙ্গ : পুরুষ | SEU0806000 ফটো উপলব্ধ |
| 906 নাম : মোমিন আপতাবুদ্দিন পিতার নামঃ সান্ন বাড়ির নং : n0141 বয়স : 45 লিঙ্গ : পুরুষ | DLN0793562 ফটো উপলব্ধ | 907 নাম : রিনা বিবি স্বামীর নামঃ কামেদ সেখ বাড়ির নং : n0137 বয়স : 60 লিঙ্গ : মহিলা | DLN0794131 ফটো উপলব্ধ | 908 নাম : মেরাউল মন্ডল পিতার নামঃ রইসুল্লা মন্ডল বাড়ির নং : n0139 বয়স : 55 লিঙ্গ : পুরুষ | DLN2691194 ফটো উপলব্ধ |
| 909 নাম : আব্দুস সালাম পিতার নামঃ মেরাউল মন্ডল বাড়ির নং : এন0139 বয়স : 27 লিঙ্গ : পুরুষ | SEU2277424 ফটো উপলব্ধ | 910 নাম : সুফিয়া পারভীন স্বামীর নামঃ আব্দুস সালাম বাড়ির নং : এন0139 বয়স : 23 লিঙ্গ : মহিলা | SEU2277457 ফটো উপলব্ধ | 911 নাম : আব্দুল হালিম পিতার নামঃ মেরাউল মন্ডল বাড়ির নং : এন0139 বয়স : 20 লিঙ্গ : পুরুষ | SEU2277440 ফটো উপলব্ধ |
| 912 নাম : সামসুন নেহার বিবি স্বামীর নামঃ মোঃ ইউনুস হক বাড়ির নং : n0142 বয়স : 36 লিঙ্গ : মহিলা | SEU0377507 ফটো উপলব্ধ | 913 নাম : লাতিকা বিবি স্বামীর নামঃ আজিজুল সেখ বাড়ির নং : n0127 বয়স : 61 লিঙ্গ : মহিলা | DLN0793554 ফটো উপলব্ধ | 914 নাম : মহঃ হাবিবুর রহমান পিতার নামঃ মাহিউর রহমান বাড়ির নং : n0261 বয়স : 27 লিঙ্গ : পুরুষ | SEU1515063 ফটো উপলব্ধ |

| | | | | | |
|---|--------------------------|---|--------------------------|---|--------------------------|
| 915 নাম : উমর আলী পিতার নাম : মুক্তার মন্ডল বাড়ির নং : n0148 বয়স : 40 লিঙ্গ : পুরুষ | SEU0918243 ফটো উপলব্ধ | 916 নাম : আতিউর হক পিতার নাম : খালেদ সেখ বাড়ির নং : n0149 বয়স : 38 লিঙ্গ : পুরুষ | DLN2776730 ফটো উপলব্ধ | 917 নাম : জামিলা স্বামীর নাম : মোমিন রসিদ বাড়ির নং : n0216 বয়স : 50 লিঙ্গ : মহিলা | DLN0794651 ফটো উপলব্ধ |
| 918 নাম : মোঃ আবেদ আলি মায়ের নাম : নাসিমা বানু বাড়ির নং : n0221 বয়স : 35 লিঙ্গ : পুরুষ | SEU0377523 ফটো উপলব্ধ | 919 নাম : মোঃ আসিফ মোমিন পিতার নাম : বাসেদ মোমিন বাড়ির নং : n0117 বয়স : 31 লিঙ্গ : পুরুষ | SEU1344886 ফটো উপলব্ধ | 920 নাম : অশোক কুমার দাস পিতার নাম : রাধা বল্লভ দাস বাড়ির নং : n0203 বয়স : 69 লিঙ্গ : পুরুষ | DLN1400449 ফটো উপলব্ধ |
| 921 নাম : টুল মোমিন পিতার নাম : মোস্তাক মোমিন বাড়ির নং : n0197 বয়স : 51 লিঙ্গ : পুরুষ | DLN2331544 ফটো উপলব্ধ | 922 নাম : হাসিমুদ্দিন মোমিন পিতার নাম : এমাজুদ্দিন মোমিন বাড়ির নং : n0130 বয়স : 52 লিঙ্গ : পুরুষ | DLN2331437 ফটো উপলব্ধ | 923 নাম : ফরিদা বিবি স্বামীর নাম : জসিমুদ্দিন মোমিন বাড়ির নং : n0128 বয়স : 55 লিঙ্গ : মহিলা | SEU0917682 ফটো উপলব্ধ |
| 924 নাম : মোঃ হাজিকুল মন্ডল পিতার নাম : মুজিব মন্ডল বাড়ির নং : n0145 বয়স : 40 লিঙ্গ : পুরুষ | DLN3047867 ফটো উপলব্ধ | 925 নাম : নাজিম মোমিন পিতার নাম : হাজু মোমিন বাড়ির নং : n0136 বয়স : 31 লিঙ্গ : পুরুষ | SEU0918250 ফটো উপলব্ধ | 926 নাম : নাসনারা বিবি স্বামীর নাম : বেলাল মোমিন বাড়ির নং : n0130 বয়স : 51 লিঙ্গ : মহিলা | DLN0793703 ফটো উপলব্ধ |
| 927 নাম : আকতারুল মণ্ডল পিতার নাম : মুস্তাক মণ্ডল বাড়ির নং : n0197 বয়স : 37 লিঙ্গ : পুরুষ | SEU0178426 ফটো উপলব্ধ | 928 নাম : সালেহা বিবি স্বামীর নাম : আবু তাহের মোমিন বাড়ির নং : n0129 বয়স : 55 লিঙ্গ : মহিলা | DLN0793612 ফটো উপলব্ধ | 929 নাম : জয়দেব রজক পিতার নাম : মধু রজক বাড়ির নং : n0186 বয়স : 40 লিঙ্গ : পুরুষ | DLN2776763 ফটো উপলব্ধ |
| 930 নাম : মোঃ সারিফুল হক পিতার নাম : মোঃ জাক্বুল হোসেন বাড়ির নং : n0140 বয়স : 46 লিঙ্গ : পুরুষ | DLN1400852 ফটো উপলব্ধ | 931 নাম : হাসু সেখ পিতার নাম : বোকা সেখ বাড়ির নং : n0134 বয়স : 69 লিঙ্গ : পুরুষ | DLN0794198 ফটো উপলব্ধ | 932 নাম : জাক্বুল শেখ পিতার নাম : মাজিরুদ্দিন শেখ বাড়ির নং : n0140 বয়স : 77 লিঙ্গ : পুরুষ | DLN0794354 ফটো উপলব্ধ |
| 933 নাম : সুফেরা বিবি স্বামীর নাম : মোস্তাক মন্ডল বাড়ির নং : n0218 বয়স : 46 লিঙ্গ : মহিলা | DLN2691038 ফটো উপলব্ধ | 934 নাম : রোজেফা বিবি স্বামীর নাম : রোজু মোমিন বাড়ির নং : n0219 বয়স : 36 লিঙ্গ : মহিলা | SEU1344878 ফটো উপলব্ধ | 935 নাম : ফতেমা বিবি স্বামীর নাম : মুরসলিম সেখ বাড়ির নং : n0177 বয়স : 39 লিঙ্গ : মহিলা | SEU0806158 ফটো উপলব্ধ |
| 936 নাম : বাকসু মোমিন পিতার নাম : সেরমোহাম্মদ বাড়ির নং : n0116 বয়স : 70 লিঙ্গ : পুরুষ | DLN0794446 ফটো উপলব্ধ | 937 নাম : মোজা এহজুদ্দিন বিবি স্বামীর নাম : মোঃ জাক্বুল সেখ বাড়ির নং : n0142 বয়স : 62 লিঙ্গ : মহিলা | DLN0794180 ফটো উপলব্ধ | 938 নাম : ইসরাইল সেখ পিতার নাম : সিরাজ সেখ বাড়ির নং : n0175 বয়স : 40 লিঙ্গ : পুরুষ | SEU0918235 ফটো উপলব্ধ |
| 939 নাম : হাজু মোমিন পিতার নাম : শেরু মোমিন বাড়ির নং : n0136 বয়স : 59 লিঙ্গ : পুরুষ | DLN0794263 ফটো উপলব্ধ | 940 নাম : মুন্সেফা বিবি স্বামীর নাম : গিয়াসুদ্দিন মন্ডল বাড়ির নং : n0147 বয়স : 73 লিঙ্গ : মহিলা | DLN0794248 ফটো উপলব্ধ | 941 নাম : রৌসানারা বেগম স্বামীর নাম : এহসান আলি মন্ডল বাড়ির নং : n0221 বয়স : 71 লিঙ্গ : মহিলা | DLN0794073 ফটো উপলব্ধ |
| 942 নাম : মোসাঃ জেনি দিবি স্বামীর নাম : মোঃ কারিমুল্লাহ সেখ বাড়ির নং : n0231 বয়স : 35 লিঙ্গ : মহিলা | SEU0918318 ফটো উপলব্ধ | 943 নাম : মোঃ আসমাউল মোমিন পিতার নাম : মোঃ বাকসু মোমিন বাড়ির নং : n0116 বয়স : 37 লিঙ্গ : পুরুষ | SEU0805937 ফটো উপলব্ধ | 944 নাম : কামরুন বিবি স্বামীর নাম : হাসু সেখ বাড়ির নং : n0134 বয়স : 55 লিঙ্গ : মহিলা | DLN0794206 ফটো উপলব্ধ |

| | | | | | |
|---|--------------------------|---|--------------------------|---|--------------------------|
| 945 নাম : মণ্ডল সামাউল পিতার নাম : লতিফ বাড়ির নং : n0143 বয়স : 71 লিঙ্গ : পুরুষ | SEU2007540 ফটো উপলব্ধ | 946 নাম : গিয়াসুদ্দিন মন্ডল পিতার নাম : তেজর মন্ডল বাড়ির নং : n0147 বয়স : 83 লিঙ্গ : পুরুষ | DLN0794230 ফটো উপলব্ধ | 947 নাম : জুলেখা বিবি স্বামীর নাম : আব্দুল রাহিম বাড়ির নং : n0142 বয়স : 31 লিঙ্গ : মহিলা | SEU1237130 ফটো উপলব্ধ |
| 948 নাম : নাজরুল নাদাপ পিতার নাম : ঠগু নাদাপ বাড়ির নং : n0220 বয়স : 63 লিঙ্গ : পুরুষ | DLN0793950 ফটো উপলব্ধ | 949 নাম : মোহাম্মদ হোসেন মোল্লা মায়ের নাম : গৌলীনা বাড়ির নং : n0124 বয়স : 29 লিঙ্গ : মহিলা | SEU1344936 ফটো উপলব্ধ | 950 নাম : মেরাজুল মোল্লা পিতার নাম : দাউদ মোল্লা বাড়ির নং : n0124 বয়স : 50 লিঙ্গ : পুরুষ | SEU2008001 ফটো উপলব্ধ |
| 951 নাম : ইসমাইল মোমিন পিতার নাম : বেলাল মোমিন বাড়ির নং : n0130 বয়স : 34 লিঙ্গ : পুরুষ | SEU0805960 ফটো উপলব্ধ | 952 নাম : শিপ্রা দত্ত (দাস) স্বামীর নাম : গৌরী সরকার দত্ত বাড়ির নং : n0188 বয়স : 53 লিঙ্গ : মহিলা | DLN0794958 ফটো উপলব্ধ | 953 নাম : সায়েরা বিবি স্বামীর নাম : কবীরুদ্দিন সেখ বাড়ির নং : n0127 বয়স : 52 লিঙ্গ : মহিলা | DLN0793760 ফটো উপলব্ধ |
| 954 নাম : মোঃ আব্দুল মামিন পিতার নাম : হেফাজত মোমিন বাড়ির নং : n0129 বয়স : 63 লিঙ্গ : পুরুষ | DLN0793604 ফটো উপলব্ধ | 955 নাম : এজজুদ্দিন মোমিন পিতার নাম : হেফাজত মোমিন বাড়ির নং : n0130 বয়স : 67 লিঙ্গ : পুরুষ | DLN0793687 ফটো উপলব্ধ | 956 নাম : ওলিউল্লাহ সেখ পিতার নাম : মোহাম্মদ নজরুল সেখ বাড়ির নং : n0220 বয়স : 26 লিঙ্গ : পুরুষ | SEU1577386 ফটো উপলব্ধ |
| 957 নাম : সাবির আহমেদ পিতার নাম : আব্দুল মোল্লা বাড়ির নং : n0135 বয়স : 43 লিঙ্গ : পুরুষ | SEU1431782 ফটো উপলব্ধ | 958 নাম : জাসমিন বিবি স্বামীর নাম : মোমিন আশরফুল বাড়ির নং : n0215 বয়স : 38 লিঙ্গ : মহিলা | SEU0178640 ফটো উপলব্ধ | 959 নাম : রশিদ সেখ পিতার নাম : এদরুদ্দিন সেখ বাড়ির নং : n0242 বয়স : 55 লিঙ্গ : পুরুষ | SEU1237296 ফটো উপলব্ধ |
| 960 নাম : জাসিমুদ্দিন মোমিন পিতার নাম : মোকাত মোমিন বাড়ির নং : n0128 বয়স : 54 লিঙ্গ : পুরুষ | SEU0917674 ফটো উপলব্ধ | 961 নাম : সাইফুল আলম মায়ের নাম : মোস্তাফিজা সেখ বাড়ির নং : n0028 বয়স : 27 লিঙ্গ : পুরুষ | SEU1514983 ফটো উপলব্ধ | 962 নাম : মোঃ জাহাঙ্গীর সেখ পিতার নাম : মোহাম্মদ হুসেইন সেখ বাড়ির নং : n0134 বয়স : 32 লিঙ্গ : পুরুষ | SEU1119098 ফটো উপলব্ধ |
| 963 নাম : মোসাঃ সাহানা জিবিবি স্বামীর নাম : মোঃ সেরাজুল মোমিন বাড়ির নং : n0216 বয়স : 46 লিঙ্গ : মহিলা | DLN2776847 ফটো উপলব্ধ | 964 নাম : তাসলীমা বিবি স্বামীর নাম : মোঃ মন্ডল বাড়ির নং : n0218 বয়স : 51 লিঙ্গ : মহিলা | SEU2007987 ফটো উপলব্ধ | 965 নাম : তাহেরা বিবি স্বামীর নাম : মোঃ হাজিকুল মণ্ডল বাড়ির নং : n0145 বয়স : 37 লিঙ্গ : মহিলা | SEU0178582 ফটো উপলব্ধ |
| 966 নাম : কাসেম সেখ পিতার নাম : হাজি সেখ বাড়ির নং : n0137 বয়স : 65 লিঙ্গ : পুরুষ | DLN0794123 ফটো উপলব্ধ | 967 নাম : নায়িম মন্ডল পিতার নাম : মন্ডল মন্ডল বাড়ির নং : n0146 বয়স : 25 লিঙ্গ : পুরুষ | SEU1661180 ফটো উপলব্ধ | 968 নাম : আজিজুল সেখ পিতার নাম : বালু সেখ বাড়ির নং : n0177 বয়স : 61 লিঙ্গ : পুরুষ | DLN0793547 ফটো উপলব্ধ |
| 969 নাম : মোসাঃ উম্মে সালামা বিবি স্বামীর নাম : আব্দুল হক বাড়ির নং : n0149 বয়স : 34 লিঙ্গ : মহিলা | SEU0806026 ফটো উপলব্ধ | 970 নাম : মহামোদা বিবি স্বামীর নাম : আকাল মোমিন বাড়ির নং : n0132 বয়স : 60 লিঙ্গ : মহিলা | DLN0793521 ফটো উপলব্ধ | 971 নাম : সেখ খোদাবক্স পিতার নাম : খোসবর বাড়ির নং : n0122 বয়স : 64 লিঙ্গ : পুরুষ | DLN0794214 ফটো উপলব্ধ |
| 972 নাম : হালিমা খাতুন স্বামীর নাম : মোঃ মন্ডল ইসলাম বাড়ির নং : n0125 বয়স : 30 লিঙ্গ : মহিলা | SEU1431840 ফটো উপলব্ধ | 973 নাম : সেমি বিবি স্বামীর নাম : মড. অসৌল মোমিন বাড়ির নং : n0116 বয়স : 33 লিঙ্গ : মহিলা | SEU1237064 ফটো উপলব্ধ | 974 নাম : মাবিয়া বিবি মায়ের নাম : গৌলীনা বেগম বাড়ির নং : n0128 বয়স : 75 লিঙ্গ : মহিলা | DLN2331585 ফটো উপলব্ধ |

বিধানসভা নির্বাচনক্ষেত্রের নং, নাম : 53-সুজাপুর
ভাগ নং, নাম : 2-গোষ্ঠেবিহারীপাড়া,

| | | | | | |
|---|--------------------------|--|--------------------------|---|--------------------------|
| 975 নাম : আবদুল মালেক সেখ পিতার নাম : বাট্টা সেখ বাড়ির নং : এন0012 বয়স : 57 লিঙ্গ : পুরুষ | SEU1757178 ফটো উপলব্ধ | 976 নাম : নৌবাহার বিবি স্বামীর নাম : মোস্তাফিজ মোমিন বাড়ির নং : n0118 বয়স : 58 লিঙ্গ : মহিলা | DLN0794602 ফটো উপলব্ধ | 977 নাম : আসমা বিবি স্বামীর নাম : বসেদ মোমিন বাড়ির নং : n0117 বয়স : 66 লিঙ্গ : মহিলা | DLN0794503 ফটো উপলব্ধ |
| 978 নাম : এসরেরুল শেখ পিতার নাম : সেরান সেখ বাড়ির নং : n0138 বয়স : 35 লিঙ্গ : পুরুষ | SEU1015148 ফটো উপলব্ধ | 979 নাম : আতিকুর পিতার নাম : সেরান সেখ বাড়ির নং : এন0138 বয়স : 20 লিঙ্গ : পুরুষ | SEU2277382 ফটো উপলব্ধ | 980 নাম : জনি সেখ পিতার নাম : আব্দুল মালেক সেখ বাড়ির নং : নং0012 বয়স : 35 লিঙ্গ : পুরুষ | SEU0377465 ফটো উপলব্ধ |
| 981 নাম : জেলেরা বিবি স্বামীর নাম : সারিফুল সেখ বাড়ির নং : n0114 বয়স : 45 লিঙ্গ : মহিলা | DLN3047859 ফটো উপলব্ধ | 982 নাম : স্ট ববীনা বিবি স্বামীর নাম : মৌজুত মন্ডল বাড়ির নং : n0146 বয়স : 43 লিঙ্গ : মহিলা | SEU0178509 ফটো উপলব্ধ | 983 নাম : শাকের মন্ডল পিতার নাম : মুজিবর মন্ডল বাড়ির নং : n0145 বয়স : 60 লিঙ্গ : পুরুষ | DLN0794321 ফটো উপলব্ধ |
| 984 নাম : পাঁচনী বিবি স্বামীর নাম : মন্ডল সামাউল বাড়ির নং : n0143 বয়স : 61 লিঙ্গ : মহিলা | SEU2007490 ফটো উপলব্ধ | 985 নাম : মোমিন রসিদ পিতার নাম : সুকর মোমিন বাড়ির নং : n0216 বয়স : 52 লিঙ্গ : পুরুষ | DLN0794644 ফটো উপলব্ধ | 986 নাম : রুলি বিবি স্বামীর নাম : খালেক মন্ডল বাড়ির নং : n0149 বয়স : 44 লিঙ্গ : মহিলা | SEU0178533 ফটো উপলব্ধ |
| 987 নাম : মো নাবিউল সের পিতার নাম : মোহাম্মদ হুসেইন সেখ বাড়ির নং : n0134 বয়স : 31 লিঙ্গ : পুরুষ | SEU1344977 ফটো উপলব্ধ | 988 নাম : মোমেনা বেওয়া স্বামীর নাম : রহমত বাড়ির নং : n0218 বয়স : 76 লিঙ্গ : মহিলা | DLN0793620 ফটো উপলব্ধ | 989 নাম : মোসাঃ সারিফা বিবি স্বামীর নাম : হান্নান মন্ডল বাড়ির নং : n0145 বয়স : 36 লিঙ্গ : মহিলা | SEU0806018 ফটো উপলব্ধ |
| 990 নাম : রিজিয়া সুলতানা স্বামীর নাম : আব্দুল মালেক বাড়ির নং : এন0012 বয়স : 59 লিঙ্গ : মহিলা | DLN0793653 ফটো উপলব্ধ | 991 নাম : রোজু মোমিন পিতার নাম : মোফিজুদ্দিন মোমিন বাড়ির নং : n0219 বয়স : 40 লিঙ্গ : পুরুষ | SEU0918268 ফটো উপলব্ধ | 992 নাম : সেরাউল মন্ডল পিতার নাম : রহমত মন্ডল বাড়ির নং : n0218 বয়স : 57 লিঙ্গ : পুরুষ | DLN0793638 ফটো উপলব্ধ |
| 993 নাম : সাজেনুর বিবি স্বামীর নাম : তাজুউল মোমিন বাড়ির নং : n0219 বয়স : 45 লিঙ্গ : মহিলা | SEU1118884 ফটো উপলব্ধ | 994 নাম : মহাদেব রজাক পিতার নাম : মধু রজাক বাড়ির নং : n0186 বয়স : 40 লিঙ্গ : পুরুষ | DLN3128576 ফটো উপলব্ধ | 995 নাম : রুন্না মোমিন পিতার নাম : শের মহাম্মদ বাড়ির নং : n0116 বয়স : 45 লিঙ্গ : পুরুষ | DLN2776748 ফটো উপলব্ধ |
| 996 নাম : খালেক মন্ডল পিতার নাম : শাজাহান মন্ডল বাড়ির নং : n0149 বয়স : 62 লিঙ্গ : পুরুষ | DLN0794750 ফটো উপলব্ধ | 997 নাম : সারিফুল সেখ পিতার নাম : সিরাজ বাড়ির নং : n0175 বয়স : 53 লিঙ্গ : পুরুষ | SEU2014637 ফটো উপলব্ধ | 998 নাম : নাজেমা বিবি স্বামীর নাম : আব্দুর রহমান বাড়ির নং : n0121 বয়স : 43 লিঙ্গ : মহিলা | DLN2691103 ফটো উপলব্ধ |
| 999 নাম : মোহা জিয়াউল হক পিতার নাম : আফতাবুদ্দিন বিশ্বাস বাড়ির নং : n0124 বয়স : 40 লিঙ্গ : পুরুষ | DLN2672731 ফটো উপলব্ধ | 1000 নাম : ওয়াহিদা রহমান স্বামীর নাম : নাইডু সেখ বাড়ির নং : নং115 বয়স : 35 লিঙ্গ : মহিলা | SEU1237056 ফটো উপলব্ধ | 1001 নাম : মোঃ সামিম পিতার নাম : শেখ জাক্বুল বাড়ির নং : n0292 বয়স : 29 লিঙ্গ : পুরুষ | SEU1344852 ফটো উপলব্ধ |
| 1002 নাম : রবীউল মোমিন পিতার নাম : সেরমোহাম্মদ বাড়ির নং : n0126 বয়স : 75 লিঙ্গ : পুরুষ | DLN0794693 ফটো উপলব্ধ | 1003 নাম : নাজেরুল মোমিন পিতার নাম : সেরাউল মোমিন বাড়ির নং : 53 বয়স : 21 লিঙ্গ : পুরুষ | SEU2297455 ফটো উপলব্ধ | 1004 নাম : গৌরী শঙ্কর দত্ত পিতার নাম : অনিল কুমার দত্ত বাড়ির নং : n0188 বয়স : 62 লিঙ্গ : পুরুষ | DLN0794941 ফটো উপলব্ধ |

| | | | | | |
|--|--------------------------|--|--------------------------|--|--------------------------|
| 1005 নাম : রাফিকুল মোমিন পিতার নাম : এমাজুদ্দিন মোমিন বাড়ির নং : n0130 বয়স : 43 লিঙ্গ : পুরুষ | SEU0805978 ফটো উপলব্ধ | 1006 নাম : মোসাঃ রহিমা বিবি স্বামীর নাম : মোহাঃ ফাকিরুদ্দিন মোল্লা বাড়ির নং : n0124 বয়স : 42 লিঙ্গ : মহিলা | DLN2776888 ফটো উপলব্ধ | 1007 নাম : জুলেখা বিবি স্বামীর নাম : এমাজুদ্দিন মোমিন বাড়ির নং : n0130 বয়স : 66 লিঙ্গ : মহিলা | DLN0793695 ফটো উপলব্ধ |
| 1008 নাম : মোহাঃ নাসিব সেক পিতার নাম : মোহাঃ খোদাবকর সেখ বাড়ির নং : n0122 বয়স : 39 লিঙ্গ : পুরুষ | SEU0178558 ফটো উপলব্ধ | 1009 নাম : রাজিকুল মোমিন পিতার নাম : মুক্তাভাসমুল মোমিন বাড়ির নং : এন0219 বয়স : 25 লিঙ্গ : পুরুষ | SEU2277499 ফটো উপলব্ধ | 1010 নাম : চানবানু খাতুন স্বামীর নাম : সাবির মোলা বাড়ির নং : নং 12 বয়স : 26 লিঙ্গ : মহিলা | SEU2004992 ফটো উপলব্ধ |
| 1011 নাম : রাফিকা খাতুন স্বামীর নাম : ইমরুল সেখ বাড়ির নং : N0032 বয়স : 27 লিঙ্গ : মহিলা | SEU2010999 ফটো উপলব্ধ | 1012 নাম : রোহিমা খাতুন স্বামীর নাম : সাকিম সেখ বাড়ির নং : n0175 বয়স : 26 লিঙ্গ : মহিলা | SEU1702208 ফটো উপলব্ধ | 1013 নাম : নাজুরা বিবি স্বামীর নাম : হাজির বাড়ির নং : n0138 বয়স : 51 লিঙ্গ : মহিলা | DLN0794271 ফটো উপলব্ধ |
| 1014 নাম : নিলুফা বিবি স্বামীর নাম : মহঃ সারিফ আলি বাড়ির নং : n0221 বয়স : 37 লিঙ্গ : মহিলা | SEU0806240 ফটো উপলব্ধ | 1015 নাম : তৌফিক সেখ পিতার নাম : মুহাম্মাদুল মোমিন বাড়ির নং : এন0129 বয়স : 23 লিঙ্গ : পুরুষ | SEU2046696 ফটো উপলব্ধ | 1016 নাম : সামসুদ্দিন মোমিন পিতার নাম : হাসিমুদ্দিন মোমিন বাড়ির নং : এন0130 বয়স : 24 লিঙ্গ : পুরুষ | SEU2046761 ফটো উপলব্ধ |
| 1017 নাম : মোঃ সাফরুদ্দিন মন্ডল পিতার নাম : মুক্তাদুল মন্ডল বাড়ির নং : এন0044 বয়স : 26 লিঙ্গ : পুরুষ | SEU2047009 ফটো উপলব্ধ | 1018 নাম : আলিম মোমিন পিতার নাম : এমাজুদ্দিন মোমিন বাড়ির নং : n0130 বয়স : 39 লিঙ্গ : পুরুষ | DLN2776821 ফটো উপলব্ধ | 1019 নাম : সপ্তদীপ সরকার পিতার নাম : শুভঙ্কর সরকার বাড়ির নং : এন0023 বয়স : 23 লিঙ্গ : পুরুষ | SEU2046712 ফটো উপলব্ধ |
| 1020 নাম : মোহা ইউসুফ মোমিন পিতার নাম : আসরাফুল মোমিন বাড়ির নং : এন0215 বয়স : 26 লিঙ্গ : পুরুষ | SEU2046704 ফটো উপলব্ধ | 1021 নাম : মৌজত মন্ডল পিতার নাম : মোস্তাক মন্ডল বাড়ির নং : n0146 বয়স : 51 লিঙ্গ : পুরুষ | DLN2956779 ফটো উপলব্ধ | 1022 নাম : মোঃ আলিম মন্ডল পিতার নাম : মোঃ গিয়াসুদ্দিন মন্ডল বাড়ির নং : n0147 বয়স : 38 লিঙ্গ : পুরুষ | DLN2957439 ফটো উপলব্ধ |
| 1023 নাম : হান্নান মন্ডল পিতার নাম : মুজিবর রহমান বাড়ির নং : n0145 বয়স : 43 লিঙ্গ : পুরুষ | DLN3047776 ফটো উপলব্ধ | 1024 নাম : রাবিকা খাতুন স্বামীর নাম : মো জাহাঙ্গীর সেখ বাড়ির নং : এন0066 বয়স : 26 লিঙ্গ : মহিলা | SEU2059020 ফটো উপলব্ধ | 1025 নাম : মোহা সারিক আলি পিতার নাম : কাবীরুদ্দিন সেখ বাড়ির নং : এন0127 বয়স : 32 লিঙ্গ : পুরুষ | SEU2059160 ফটো উপলব্ধ |
| 1026 নাম : আরিফ সেখ অন্যান্য : কাবীরুদ্দিন সেখ বাড়ির নং : এন0127 বয়স : 30 লিঙ্গ : পুরুষ | SEU2059095 ফটো উপলব্ধ | 1027 নাম : জাসমিন খাতুন স্বামীর নাম : মো নেশার হোসেন বাড়ির নং : এন0142 বয়স : 24 লিঙ্গ : মহিলা | SEU2059624 ফটো উপলব্ধ | 1028 নাম : খাতিজা খাতুন স্বামীর নাম : কাবীরুদ্দিন সেখ বাড়ির নং : এন0127 বয়স : 25 লিঙ্গ : মহিলা | SEU2059129 ফটো উপলব্ধ |
| 1029 নাম : মাসুমা বিবি স্বামীর নাম : মোঃ আকমাল মন্ডল বাড়ির নং : n0142 বয়স : 30 লিঙ্গ : মহিলা | SEU1237288 ফটো উপলব্ধ | 1030 নাম : মোঃ মাসিদুর মোমিন পিতার নাম : মোঃ এসারুদ্দিন মোমিন বাড়ির নং : n0120 বয়স : 34 লিঙ্গ : পুরুষ | SEU0805952 ফটো উপলব্ধ | 1031 নাম : সাবিনা বিবি স্বামীর নাম : মোহাম্মদ সাবির আলি বাড়ির নং : n0221 বয়স : 38 লিঙ্গ : মহিলা | SEU1119007 ফটো উপলব্ধ |
| 1032 নাম : আসুদা বিবি স্বামীর নাম : সাকিম মন্ডল বাড়ির নং : n0145 বয়স : 50 লিঙ্গ : মহিলা | DLN0794339 ফটো উপলব্ধ | 1033 নাম : ফিরদৌস পিতার নাম : জাক্বুল সেখ বাড়ির নং : এন0037 বয়স : 25 লিঙ্গ : মহিলা | SEU2083590 ফটো উপলব্ধ | 1034 নাম : হাসিব সেখ পিতার নাম : মোহাম্মদ সেখ বাড়ির নং : n0122 বয়স : 33 লিঙ্গ : পুরুষ | SEU1015155 ফটো উপলব্ধ |

| | | | | | |
|--|--------------------------|---|--------------------------|---|--------------------------|
| 1035 নাম : আলেনুর বিবি স্বামীর নাম : মাসিদুর সেখ বাড়ির নং : n0119 বয়স : 54 লিঙ্গ : মহিলা | DLN0794420 ফটো উপলব্ধ | 1036 নাম : মোঃ ইবরাহিম মোমিন পিতার নাম : রাকিব মোমিন বাড়ির নং : n0218 বয়স : 30 লিঙ্গ : পুরুষ | SEU1344928 ফটো উপলব্ধ | 1037 নাম : ইজাজ আহমেদ পিতার নাম : মাসিদুর সেখ বাড়ির নং : n0119 বয়স : 30 লিঙ্গ : পুরুষ | SEU1660877 ফটো উপলব্ধ |
| 1038 নাম : আসিদুল মোমিন পিতার নাম : মাসিদুর মোমিন বাড়ির নং : n0117 বয়স : 38 লিঙ্গ : মহিলা | SEU0805945 ফটো উপলব্ধ | 1039 নাম : মসিদুর সেখ পিতার নাম : মতিজ্জামেদ সেখ বাড়ির নং : FERDUAJI PARA BARA SUAR বয়স : 55 লিঙ্গ : পুরুষ | DLN1584697 ফটো উপলব্ধ | 1040 নাম : জালাতুন খাতুন স্বামীর নাম : মোঃ ইবরাহিম মোমিন বাড়ির নং : এন0046 বয়স : 23 লিঙ্গ : মহিলা | SEU2046985 ফটো উপলব্ধ |
| 1041 নাম : সামসেদা বিবি স্বামীর নাম : হাসিমুদ্দিন মোমিন বাড়ির নং : n0130 বয়স : 38 লিঙ্গ : মহিলা | DLN2776805 ফটো উপলব্ধ | 1042 নাম : কারিমুল্লাহ সেখ পিতার নাম : হাদিস সেখ বাড়ির নং : n0134 বয়স : 39 লিঙ্গ : পুরুষ | SEU0805986 ফটো উপলব্ধ | 1043 নাম : ইকবাল নাদাব পিতার নাম : হাবিবুর নাদাব বাড়ির নং : এন0060 বয়স : 24 লিঙ্গ : পুরুষ | SEU2114403 ফটো উপলব্ধ |
| 1044 নাম : মোফিজুল ইসলাম পিতার নাম : সারিফুল সেখ বাড়ির নং : এন00175 বয়স : 22 লিঙ্গ : পুরুষ | SEU2114437 ফটো উপলব্ধ | 1045 নাম : মোসা হালিমা খাতুন স্বামীর নাম : মোস্তাফিজুল সেখ বাড়ির নং : এন0134 বয়স : 25 লিঙ্গ : মহিলা | SEU2114569 ফটো উপলব্ধ | 1046 নাম : জেমি খাতুন স্বামীর নাম : মোফিজুল ইসলাম বাড়ির নং : এন0175 বয়স : 23 লিঙ্গ : মহিলা | SEU2114650 ফটো উপলব্ধ |
| 1047 নাম : আসিক মন্ডল পিতার নাম : সাকের মন্ডল বাড়ির নং : এন00145 বয়স : 22 লিঙ্গ : পুরুষ | SEU2117885 ফটো উপলব্ধ | 1048 নাম : মোজাহেদুল শোভা পিতার নাম : এরাফুল শোভা বাড়ির নং : এন0124 বয়স : 23 লিঙ্গ : পুরুষ | SEU2157196 ফটো উপলব্ধ | 1049 নাম : তাসিকুল সেখ পিতার নাম : আশাদ সেখ বাড়ির নং : এন0127 বয়স : 22 লিঙ্গ : পুরুষ | SEU2156669 ফটো উপলব্ধ |
| 1050 নাম : মোসাঃ নাসিম খাতুন স্বামীর নাম : মোঃ সাফরুদ্দিন মন্ডল বাড়ির নং : এন0044 বয়স : 24 লিঙ্গ : মহিলা | SEU2157618 ফটো উপলব্ধ | 1051 নাম : রাবিয়া হাসান স্বামীর নাম : আরিফ সেখ বাড়ির নং : এন0127 বয়স : 26 লিঙ্গ : মহিলা | SEU2157733 ফটো উপলব্ধ | 1052 নাম : সায়েম মোমিন পিতার নাম : রুবা মোমিন বাড়ির নং : এন0116 বয়স : 22 লিঙ্গ : পুরুষ | SEU2157816 ফটো উপলব্ধ |
| 1053 নাম : সাকিল পিতার নাম : মোঃ মোমিন বাড়ির নং : এন0118 বয়স : 23 লিঙ্গ : পুরুষ | SEU2161453 ফটো উপলব্ধ | 1054 নাম : রিয়াংকা দত্ত পিতার নাম : গৌরী শঙ্কর দত্ত বাড়ির নং : এন0188 বয়স : 22 লিঙ্গ : মহিলা | SEU2158707 ফটো উপলব্ধ | 1055 নাম : তৌহিদ মন্ডল পিতার নাম : সাকিল মন্ডল বাড়ির নং : এন0148 বয়স : 29 লিঙ্গ : পুরুষ | SEU2156719 ফটো উপলব্ধ |
| 1056 নাম : মোঃ সাবির আলি পিতার নাম : এহসান আলি বাড়ির নং : n0221 বয়স : 44 লিঙ্গ : পুরুষ | SEU0178335 ফটো উপলব্ধ | 1057 নাম : মোঃ সাফিউল সেখ পিতার নাম : মোঃ সেরাজুল ইসলাম বাড়ির নং : n0216 বয়স : 33 লিঙ্গ : পুরুষ | SEU1237254 ফটো উপলব্ধ | 1058 নাম : মানুয়ারা খাতুন স্বামীর নাম : সাফিউল সেখ বাড়ির নং : এন0025 বয়স : 30 লিঙ্গ : মহিলা | SEU2046944 ফটো উপলব্ধ |
| 1059 নাম : মোসা মাইমুনা খাতুন স্বামীর নাম : আব্দুল সাত্তার বাড়ির নং : এন0122 বয়স : 33 লিঙ্গ : মহিলা | IJ0534586 ফটো উপলব্ধ | 1060 নাম : সামিউল সেখ পিতার নাম : আব্দুল অহব বাড়ির নং : 127 বয়স : 27 লিঙ্গ : পুরুষ | SEU1577634 ফটো উপলব্ধ | 1061 নাম : আলিয়া বিবি স্বামীর নাম : নুরুদ্দিন মোমিন বাড়ির নং : n0217 বয়স : 64 লিঙ্গ : মহিলা | DLN0794388 ফটো উপলব্ধ |
| 1062 নাম : সায়েরা খাতুন স্বামীর নাম : মোঃ শাহিদ সেখ বাড়ির নং : n0122 বয়স : 30 লিঙ্গ : মহিলা | SEU1431899 ফটো উপলব্ধ | 1063 নাম : নুরুদ্দিন মোমিন পিতার নাম : জুবাবুদ্দিন মোমিন বাড়ির নং : n0217 বয়স : 65 লিঙ্গ : পুরুষ | SEU2014553 ফটো উপলব্ধ | 1064 নাম : সাবির আহমেদ মন্ডল পিতার নাম : সাকিল মন্ডল বাড়ির নং : n0143 বয়স : 31 লিঙ্গ : পুরুষ | SEU1118983 ফটো উপলব্ধ |

| | | | | | |
|--|--------------------------|---|--------------------------|---|--------------------------|
| 1065 নাম : নাবিউল সেখ পিতার নাম: ইসলাম সেখ বাড়ির নং : এন0121 বয়স : 22 লিঙ্গ : পুরুষ | SEU2236362 ফটো উপলব্ধ | 1066 নাম : নায়েম সেখ পিতার নাম: আব্দুর রহমান বাড়ির নং : এন0121 বয়স : 23 লিঙ্গ : পুরুষ | SEU2236354 ফটো উপলব্ধ | 1067 নাম : মো উমাইর আলি পিতার নাম: মোঃ সারিফ আলি বাড়ির নং : এন0221 বয়স : 21 লিঙ্গ : পুরুষ | SEU2236594 ফটো উপলব্ধ |
| 1068 নাম : জুবাইর আলি পিতার নাম: মো সাবির আলি বাড়ির নং : এন0221 বয়স : 21 লিঙ্গ : পুরুষ | SEU2236628 ফটো উপলব্ধ | 1069 নাম : মোবারাক পিতার নাম: মাহিবার বাড়ির নং : এন0290 বয়স : 21 লিঙ্গ : পুরুষ | SEU2236701 ফটো উপলব্ধ | 1070 নাম : সামিরুদ্দিন মোমিন পিতার নাম: হাসিমুদ্দিন মোমিন বাড়ির নং : এন130 বয়স : 21 লিঙ্গ : পুরুষ | SEU2236677 ফটো উপলব্ধ |
| 1071 নাম : সাহিদ আনুয়ার পিতার নাম: মো জিয়াউল হক বাড়ির নং : এন00124 বয়স : 22 লিঙ্গ : পুরুষ | SEU2236727 ফটো উপলব্ধ | 1072 নাম : তৌফিকা খাতুন পিতার নাম: মো মাহীরুদ্দীন সেখ বাড়ির নং : এন021 বয়স : 21 লিঙ্গ : মহিলা | SEU2236743 ফটো উপলব্ধ | 1073 নাম : মোঃ এরশেদ আলী পিতার নাম: জামেদ আলী বাড়ির নং : n0119 বয়স : 44 লিঙ্গ : পুরুষ | SEU1733849 ফটো উপলব্ধ |
| 1074 নাম : আবিদা সুলতানা স্বামীর নাম: নায়িম মন্ডল বাড়ির নং : এন006 বয়স : 22 লিঙ্গ : মহিলা | SEU2254035 ফটো উপলব্ধ | 1075 নাম : মোঃ সারিফুল প্রাচী পিতার নাম: হুমায়ুন সেখ বাড়ির নং : n0134 বয়স : 38 লিঙ্গ : পুরুষ | SEU1119080 ফটো উপলব্ধ | 1076 নাম : মুরসেদা খাতুন পিতার নাম: আরসাদ সেখ বাড়ির নং : n0124 বয়স : 30 লিঙ্গ : মহিলা | SEU1237346 ফটো উপলব্ধ |
| 1077 নাম : নাশতারা বিবি স্বামীর নাম: আরসাদ সেখ বাড়ির নং : n0221 বয়স : 50 লিঙ্গ : মহিলা | DLN0794081 ফটো উপলব্ধ | 1078 নাম : সাহিদ আকতার পিতার নাম: আতিউর হক বাড়ির নং : এন0149 বয়স : 21 লিঙ্গ : পুরুষ | SEU2259265 ফটো উপলব্ধ | 1079 নাম : সাকেবুল সেখ পিতার নাম: রাহিমুল সেখ বাড়ির নং : এন0128 বয়স : 22 লিঙ্গ : পুরুষ | SEU2259273 ফটো উপলব্ধ |
| 1080 নাম : সুচিতা সরকার পিতার নাম: উদয় সরকার বাড়ির নং : এন0028 বয়স : 28 লিঙ্গ : মহিলা | SEU1514975 ফটো উপলব্ধ | 1081 নাম : মাইফরা খাতুন স্বামীর নাম: মোঃ এরসেদ আলী বাড়ির নং : এন0119 বয়স : 34 লিঙ্গ : মহিলা | SEU0802579 ফটো উপলব্ধ | 1082 নাম : মো সারিফ আলি পিতার নাম: এহসেন আলী বাড়ির নং : n0221 বয়স : 39 লিঙ্গ : পুরুষ | DLN2776904 ফটো উপলব্ধ |
| 1083 নাম : রেশমা বিবি স্বামীর নাম: ইব্রাহিম মন্ডল বাড়ির নং : n0149 বয়স : 33 লিঙ্গ : মহিলা | SEU1237304 ফটো উপলব্ধ | 1084 নাম : হাসি দাস স্বামীর নাম: অশোক কুমার দাস বাড়ির নং : n0203 বয়স : 61 লিঙ্গ : মহিলা | DLN0794669 ফটো উপলব্ধ | 1085 নাম : আলিউল মোমিন পিতার নাম: রাফিক মোমিন বাড়ির নং : এন0054 বয়স : 22 লিঙ্গ : পুরুষ | SEU2264042 ফটো উপলব্ধ |
| 1086 নাম : মোঃ তাসলিম মন্ডল পিতার নাম: সেরাউল মন্ডল বাড়ির নং : এন0218 বয়স : 20 লিঙ্গ : পুরুষ | SEU2277473 ফটো উপলব্ধ | 1087 নাম : আবেদুর রহমান পিতার নাম: সেখ জাইনুল বাড়ির নং : n0150 বয়স : 41 লিঙ্গ : পুরুষ | SEU0806034 ফটো উপলব্ধ | 1088 নাম : আজিমা বিবি স্বামীর নাম: জিয়াউল মোমিন বাড়ির নং : n0197 বয়স : 28 লিঙ্গ : মহিলা | SEU1431766 ফটো উপলব্ধ |
| 1089 নাম : জিয়াউল মোমিন পিতার নাম: মুক্তার মোমিন বাড়ির নং : n0197 বয়স : 30 লিঙ্গ : পুরুষ | SEU1473537 ফটো উপলব্ধ | 1090 নাম : মোঃ পারভেজ আহামেদ পিতার নাম: মোঃ তাহাসানুল সেখ বাড়ির নং : 123 বয়স : 24 লিঙ্গ : পুরুষ | SEU2212595 ফটো উপলব্ধ | 1091 নাম : নবনিতা কর্মকার স্বামীর নাম: গৌতম কুমার রায় বাড়ির নং : 153 বয়স : 22 লিঙ্গ : মহিলা | IJ1300599 ফটো উপলব্ধ |
| 1092 নাম : সারিফ খান পিতার নাম: মুহম্মদ জয়েল খান বাড়ির নং : n0224 বয়স : 33 লিঙ্গ : পুরুষ | SEU1344894 ফটো উপলব্ধ | 1093 নাম : মোঃ নাজিম খান পিতার নাম: মোঃ জয়েল খান বাড়ির নং : n0224 বয়স : 34 লিঙ্গ : পুরুষ | SEU1015106 ফটো উপলব্ধ | 1094 নাম : মোঃ জয়েল খান পিতার নাম: রিয়াজুদ্দিন খান বাড়ির নং : n0224 বয়স : 54 লিঙ্গ : পুরুষ | DLN1555390 ফটো উপলব্ধ |

| | | | | | |
|--|--------------------------|--|--------------------------|---|--------------------------|
| 1095 নাম : জাহ্নবী গুপ্ত স্বামীর নাম: বিমল গুপ্ত বাড়ির নং : n0178 বয়স : 66 লিঙ্গ : মহিলা | DLN0794784 ফটো উপলব্ধ | 1096 নাম : সুপ্রিয়া গুপ্ত স্বামীর নাম: বিপ্লব কুমার গুপ্ত বাড়ির নং : n0191 বয়স : 36 লিঙ্গ : মহিলা | SEU0806174 ফটো উপলব্ধ | 1097 নাম : নবকুমার গুপ্ত পিতার নাম: যদুগোপাল গুপ্ত বাড়ির নং : n0191 বয়স : 79 লিঙ্গ : পুরুষ | DLN0794768 ফটো উপলব্ধ |
| 1098 নাম : তুলসী গুপ্ত স্বামীর নাম: নব কুমার গুপ্ত বাড়ির নং : n0191 বয়স : 68 লিঙ্গ : মহিলা | DLN0794776 ফটো উপলব্ধ | 1099 নাম : বিপ্লব কুমার গুপ্ত পিতার নাম: নবকুমার গুপ্ত বাড়ির নং : n0191 বয়স : 42 লিঙ্গ : পুরুষ | DLN2691301 ফটো উপলব্ধ | 1100 নাম : মলি গুপ্ত স্বামীর নাম: রজত কান্তি গুপ্ত বাড়ির নং : n0191 বয়স : 42 লিঙ্গ : মহিলা | SEU0806182 ফটো উপলব্ধ |
| 1101 নাম : রজত কান্তি গুপ্ত পিতার নাম: নবকুমার গুপ্ত বাড়ির নং : n0191 বয়স : 47 লিঙ্গ : পুরুষ | DLN1400332 ফটো উপলব্ধ | 1102 নাম : অনুপ ঘোষ পিতার নাম: খগেন্দ্র ঘোষ বাড়ির নং : n0154 বয়স : 50 লিঙ্গ : পুরুষ | DLN2956811 ফটো উপলব্ধ | 1103 নাম : জয় ঘোষ পিতার নাম: নরেশ ঘোষ বাড়ির নং : n0154 বয়স : 33 লিঙ্গ : পুরুষ | SEU1237379 ফটো উপলব্ধ |
| 1104 নাম : নিলয় কুমার ঘোষ পিতার নাম: নরেশ ঘোষ বাড়ির নং : এন0154 বয়স : 38 লিঙ্গ : পুরুষ | DLN2957421 ফটো উপলব্ধ | 1105 নাম : অলকা ঘোষ স্বামীর নাম: নরেশ ঘোষ বাড়ির নং : n0154 বয়স : 56 লিঙ্গ : মহিলা | DLN0794834 ফটো উপলব্ধ | 1106 নাম : নরেশ ঘোষ পিতার নাম: খগেন্দ্র ঘোষ বাড়ির নং : n0154 বয়স : 66 লিঙ্গ : পুরুষ | DLN0794826 ফটো উপলব্ধ |
| 1107 নাম : বেবি ঘোষ স্বামীর নাম: অনুপ বাড়ির নং : n0154 বয়স : 47 লিঙ্গ : মহিলা | DLN1553163 ফটো উপলব্ধ | 1108 নাম : বিটু ঘোষ পিতার নাম: অনুপ ঘোষ বাড়ির নং : এন0154 বয়স : 22 লিঙ্গ : পুরুষ | SEU2236669 ফটো উপলব্ধ | 1109 নাম : অর্পণা চৌধুরী পিতার নাম: ধীরেন্দ্রনাথ চৌধুরী বাড়ির নং : n0156 বয়স : 46 লিঙ্গ : মহিলা | DLN0794891 ফটো উপলব্ধ |
| 1110 নাম : অরুণ রতন চৌধুরী পিতার নাম: ধীরেন্দ্র কুমার চৌধুরী বাড়ির নং : n0156 বয়স : 61 লিঙ্গ : পুরুষ | DLN0794883 ফটো উপলব্ধ | 1111 নাম : তনুশ্রী মঞ্জুদার দত্ত স্বামীর নাম: তনুয় দত্ত বাড়ির নং : n0189 বয়স : 34 লিঙ্গ : মহিলা | SEU1344902 ফটো উপলব্ধ | 1112 নাম : আনামিকা দত্ত পিতার নাম: শ্রী রতন কুমার দত্ত বাড়ির নং : n0189 বয়স : 36 লিঙ্গ : মহিলা | SEU0178822 ফটো উপলব্ধ |
| 1113 নাম : মোসাঃ সালামা বিবি স্বামীর নাম: সালিমুল সেখ বাড়ির নং : n0189 বয়স : 43 লিঙ্গ : মহিলা | SEU1015072 ফটো উপলব্ধ | 1114 নাম : উমা রানি দত্ত স্বামীর নাম: রতন কুমার দত্ত বাড়ির নং : n0189 বয়স : 67 লিঙ্গ : মহিলা | DLN0794917 ফটো উপলব্ধ | 1115 নাম : তনুয় দত্ত পিতার নাম: রতন কুমার দত্ত বাড়ির নং : n0189 বয়স : 48 লিঙ্গ : পুরুষ | DLN1401389 ফটো উপলব্ধ |
| 1116 নাম : বেবী দাস স্বামীর নাম: প্রভাত কুমার দাস বাড়ির নং : n0200 বয়স : 60 লিঙ্গ : মহিলা | DLN0795286 ফটো উপলব্ধ | 1117 নাম : সুশীল কুমার দাস পিতার নাম: নিরুপদ দাস বাড়ির নং : n0198 বয়স : 65 লিঙ্গ : পুরুষ | DLN0795047 ফটো উপলব্ধ | 1118 নাম : তুলসী দাস স্বামীর নাম: মৃত সুনীল কুমার দাস বাড়ির নং : n0195 বয়স : 53 লিঙ্গ : মহিলা | SEU2007896 ফটো উপলব্ধ |
| 1119 নাম : মঞ্জু দাস স্বামীর নাম: শৈলেন্দ্র নাথ দাস বাড়ির নং : n0201 বয়স : 71 লিঙ্গ : মহিলা | DLN0794982 ফটো উপলব্ধ | 1120 নাম : মোনামী দাস পিতার নাম: অজিত কুমার দাস বাড়ির নং : n0198 বয়স : 29 লিঙ্গ : মহিলা | SEU1345024 ফটো উপলব্ধ | 1121 নাম : পঙ্কজ কুমার দাস পিতার নাম: নিরুপদ দাস বাড়ির নং : n0198 বয়স : 57 লিঙ্গ : পুরুষ | DLN0795054 ফটো উপলব্ধ |
| 1122 নাম : শৈলেন্দ্র নাথ দাস পিতার নাম: রাধাবল্লভ দাস বাড়ির নং : n0201 বয়স : 84 লিঙ্গ : পুরুষ | DLN0794974 ফটো উপলব্ধ | 1123 নাম : পূজা সরকার দাস স্বামীর নাম: সাগর দাস বাড়ির নং : এন0209 বয়স : 30 লিঙ্গ : মহিলা | SEU2157253 ফটো উপলব্ধ | 1124 নাম : দেবারঞ্জন দাস পিতার নাম: অঞ্জন কুমার দাস বাড়ির নং : এন0199 বয়স : 22 লিঙ্গ : পুরুষ | SEU2114478 ফটো উপলব্ধ |

| | | | | | |
|---|--------------------------------|--|--------------------------------|---|--------------------------|
| 1125 নাম : প্রিয়াঙ্কা দাস স্বামীর নাম: ভরদ্বাজ মন্ডল বাড়ির নং : n0207 বয়স : 42 লিঙ্গ : মহিলা | DLN2691376 ফটো উপলব্ধ | 1126 নাম : সাগর দাস পিতার নাম: আনন্দ দাস বাড়ির নং : n0209 বয়স : 34 লিঙ্গ : পুরুষ | SEU1237080 ফটো উপলব্ধ | 1127 নাম : অজিত কুমার দাস পিতার নাম: নিরুপদ দাস বাড়ির নং : n0198 বয়স : 68 লিঙ্গ : পুরুষ | DLN0795021 ফটো উপলব্ধ |
| 1128 নাম : পল্লবী দাস পিতার নাম: অজিত কুমার দাস বাড়ির নং : n0198 বয়স : 34 লিঙ্গ : মহিলা | SEU0806216 ফটো উপলব্ধ | 1129 নাম : তাপস দাস পিতার নাম: অশোক কুমার দাস বাড়ির নং : n0293 বয়স : 34 লিঙ্গ : পুরুষ | SEU0806224 ফটো উপলব্ধ | 1130 নাম : দেবেশ দাস পিতার নাম: শৈলেন্দ্র নাথ দাস বাড়ির নং : n0201 বয়স : 44 লিঙ্গ : পুরুষ | DLN1400209 ফটো উপলব্ধ |
| 1131 নাম : নীলিমা দাস স্বামীর নাম: সুবোধ কুমার দাস বাড়ির নং : n0202 বয়স : 71 লিঙ্গ : মহিলা | DLN0795005 ফটো উপলব্ধ | 1132 নাম : প্রশান্ত সরকার পিতার নাম: সুবল সরকার বাড়ির নং : n0252 বয়স : 45 লিঙ্গ : পুরুষ | DLN1400415 ফটো উপলব্ধ | 1133 নাম : উৎপল কুমার দাস পিতার নাম: নিরুপদ দাস বাড়ির নং : n0198 বয়স : 63 লিঙ্গ : পুরুষ | DLN1400423 ফটো উপলব্ধ |
| 1134 নাম : দিপীকা দাস স্বামীর নাম: অজিত কুমার দাস বাড়ির নং : n0198 বয়স : 55 লিঙ্গ : মহিলা | DLN0795039 ফটো উপলব্ধ | 1135 নাম : মধুমিতা দাস স্বামীর নাম: পঙ্কজ কুমার দাস বাড়ির নং : n0198 বয়স : 50 লিঙ্গ : মহিলা | SEU0918326 ফটো উপলব্ধ | 1136 নাম : সঞ্জিতা দাস স্বামীর নাম: সনৎ কুমার দাস বাড়ির নং : n0195 বয়স : 49 লিঙ্গ : মহিলা | DLN2691426 ফটো উপলব্ধ |
| 1137 নাম : জয়দেব দাস পিতার নাম: উত্তম দাস বাড়ির নং : n0190 বয়স : 35 লিঙ্গ : পুরুষ | SEU0377481 ফটো উপলব্ধ | 1138 নাম : সনৎ কুমার দাস পিতার নাম: বাদল চন্দ্র দাস বাড়ির নং : n0195 বয়স : 62 লিঙ্গ : পুরুষ | DLN0795260 ফটো উপলব্ধ | 1139 নাম : শুভমহীপ দাস পিতার নাম: সুনীল চন্দ্র দাস বাড়ির নং : n0260 বয়স : 27 লিঙ্গ : পুরুষ | SEU1515055 ফটো উপলব্ধ |
| 1140 নাম : অঞ্জলী দাস স্বামীর নাম: আনন্দ দাস বাড়ির নং : n0209 বয়স : 61 লিঙ্গ : মহিলা | DLN0795070 ফটো উপলব্ধ | 1141 নাম : সোনালী দাস পিতার নাম: রামচন্দ্র দাস বাড়ির নং : n0222 বয়স : 26 লিঙ্গ : মহিলা | SEU1707736 ফটো উপলব্ধ | 1142 নাম : রুমকি পোন্দার দাস স্বামীর নাম: জয়দেব দাস বাড়ির নং : n0190 বয়স : 32 লিঙ্গ : মহিলা | SEU1237197 ফটো উপলব্ধ |
| 1143 নাম : জ্যোৎস্না দাস স্বামীর নাম: উত্তম দাস বাড়ির নং : n0190 বয়স : 57 লিঙ্গ : মহিলা | WB/07/048/492598 ফটো উপলব্ধ | 1144 নাম : ত্রিদিব দাস পিতার নাম: শৈলেন্দ্র নাথ দাস বাড়ির নং : n0201 বয়স : 43 লিঙ্গ : পুরুষ | DLN1554161 ফটো উপলব্ধ | 1145 নাম : সৌভিক দাস পিতার নাম: আনন্দ দাস বাড়ির নং : n0209 বয়স : 29 লিঙ্গ : পুরুষ | SEU1344910 ফটো উপলব্ধ |
| 1146 নাম : সাকেন্দ্র বিষ্ণু স্বামীর নাম: টুটু আমিন বাড়ির নং : n0252 বয়স : 47 লিঙ্গ : মহিলা | DLN0793927 ফটো উপলব্ধ | 1147 নাম : মিঠু সাহা(দাস) স্বামীর নাম: আশিষ দাস বাড়ির নং : n0252 বয়স : 51 লিঙ্গ : মহিলা | DLN1400175 ফটো উপলব্ধ | 1148 নাম : বিদ্যুৎ দাস স্বামীর নাম: শিশির কুমার দাস বাড়ির নং : n0252 বয়স : 56 লিঙ্গ : মহিলা | DLN1400399 ফটো উপলব্ধ |
| 1149 নাম : অর্চনা দাস স্বামীর নাম: রামচন্দ্র দাস বাড়ির নং : n0222 বয়স : 58 লিঙ্গ : মহিলা | DLN0795294 ফটো উপলব্ধ | 1150 নাম : শিশির কুমার দাস পিতার নাম: মৃত ননীগোপাল দাস বাড়ির নং : n0209 বয়স : 65 লিঙ্গ : পুরুষ | DLN1400407 ফটো উপলব্ধ | 1151 নাম : মিঠু কুমার দাস পিতার নাম: গুরু পদ দাস বাড়ির নং : n0208 বয়স : 39 লিঙ্গ : পুরুষ | SEU0178939 ফটো উপলব্ধ |
| 1152 নাম : সুকুমার দাস পিতার নাম: গুরুপদ দাস বাড়ির নং : n0208 বয়স : 56 লিঙ্গ : পুরুষ | DLN0795203 ফটো উপলব্ধ | 1153 নাম : চঞ্চলা দাস স্বামীর নাম: গুরুপদ দাস বাড়ির নং : n0208 বয়স : 73 লিঙ্গ : মহিলা | WB/07/048/492586 ফটো উপলব্ধ | 1154 নাম : সৌমেন দাস পিতার নাম: সুকুমার দাস বাড়ির নং : গোষ্ঠে বিহারী পাড়া বয়স : 20 লিঙ্গ : পুরুষ | SEU2294981 ফটো উপলব্ধ |

| | | | | | |
|--|--------------------------|--|--------------------------------|--|--------------------------|
| 1155 নাম : অসীম দাস পিতার নাম: নিরুপদ দাস বাড়ির নং : n0207 বয়স : 50 লিঙ্গ : পুরুষ | DLN0795112 ফটো উপলব্ধ | 1156 নাম : আশিস দাস পিতার নাম: নিরুপদ দাস বাড়ির নং : n0207 বয়স : 54 লিঙ্গ : পুরুষ | WB/07/048/492107 ফটো উপলব্ধ | 1157 নাম : মিনু দাস অন্যান্য: নিরুপদ দাস বাড়ির নং : n0207 বয়স : 73 লিঙ্গ : মহিলা | DLN0795104 ফটো উপলব্ধ |
| 1158 নাম : জয়া দাস পিতার নাম: সুবোধ দাস বাড়ির নং : n0202 বয়স : 39 লিঙ্গ : মহিলা | DLN2691814 ফটো উপলব্ধ | 1159 নাম : তন্দ্রা দাস স্বামীর নাম: চন্দন দাস বাড়ির নং : n0200 বয়স : 33 লিঙ্গ : মহিলা | SEU1118967 ফটো উপলব্ধ | 1160 নাম : ঙ্গিকা সাহা পিতার নাম: রতন কুমার সাহা বাড়ির নং : n0199 বয়স : 33 লিঙ্গ : মহিলা | SEU0918193 ফটো উপলব্ধ |
| 1161 নাম : সুমিতা দাস স্বামীর নাম: অঞ্জন কুমার দাস বাড়ির নং : n0199 বয়স : 49 লিঙ্গ : মহিলা | DLN0900258 ফটো উপলব্ধ | 1162 নাম : অঞ্জন কুমার দাস পিতার নাম: গুরুপদ দাস বাড়ির নং : n0199 বয়স : 56 লিঙ্গ : পুরুষ | DLN0795179 ফটো উপলব্ধ | 1163 নাম : শান্তি দাস স্বামীর নাম: গুরুপদ দাস বাড়ির নং : n0199 বয়স : 86 লিঙ্গ : মহিলা | DLN0795161 ফটো উপলব্ধ |
| 1164 নাম : গুন্না দাস স্বামীর নাম: সমর দাস বাড়ির নং : n0195 বয়স : 44 লিঙ্গ : মহিলা | DLN2691418 ফটো উপলব্ধ | 1165 নাম : ইলা দাস স্বামীর নাম: নির্মল দাস বাড়ির নং : n0195 বয়স : 61 লিঙ্গ : মহিলা | DLN0795237 ফটো উপলব্ধ | 1166 নাম : মান্নি দাস স্বামীর নাম: দীপঙ্কর সরকার বাড়ির নং : n0222 বয়স : 28 লিঙ্গ : মহিলা | SEU1431741 ফটো উপলব্ধ |
| 1167 নাম : শিখা সরকার স্বামীর নাম: হিরু সরকার বাড়ির নং : n0198 বয়স : 44 লিঙ্গ : মহিলা | DLN2331817 ফটো উপলব্ধ | 1168 নাম : দেবর্ষা দাস পিতার নাম: পঙ্কজ কুমার দাস বাড়ির নং : এন0198 বয়স : 21 লিঙ্গ : পুরুষ | SEU2236610 ফটো উপলব্ধ | 1169 নাম : প্রলব সরকার পিতার নাম: প্রশান্ত সরকার বাড়ির নং : এন0252 বয়স : 22 লিঙ্গ : পুরুষ | SEU2236693 ফটো উপলব্ধ |
| 1170 নাম : কুলদীপ দাস পিতার নাম: সুবোধ কুমার দাস বাড়ির নং : n0202 বয়স : 48 লিঙ্গ : পুরুষ | DLN1400621 ফটো উপলব্ধ | 1171 নাম : সমান্তি মণ্ডল স্বামীর নাম: তাপস দাস বাড়ির নং : এন0293 বয়স : 32 লিঙ্গ : মহিলা | SEU1094226 ফটো উপলব্ধ | 1172 নাম : মান্নী দাস স্বামীর নাম: সৌভিক দাস বাড়ির নং : এন0209 বয়স : 23 লিঙ্গ : মহিলা | SEU2157535 ফটো উপলব্ধ |
| 1173 নাম : চন্দনা পাত্র স্বামীর নাম: নব পাত্র বাড়ির নং : n0180 বয়স : 54 লিঙ্গ : মহিলা | DLN0795310 ফটো উপলব্ধ | 1174 নাম : পিন্টু পাত্র পিতার নাম: নব পাত্র বাড়ির নং : n0180 বয়স : 37 লিঙ্গ : পুরুষ | DLN3047826 ফটো উপলব্ধ | 1175 নাম : শিউলি মন্ডল পাত্র স্বামীর নাম: পিন্টু পাত্র বাড়ির নং : n0180 বয়স : 30 লিঙ্গ : মহিলা | SEU1237148 ফটো উপলব্ধ |
| 1176 নাম : পিউ পাএ মায়ের নাম: চন্দনা পাত্র বাড়ির নং : এন0180 বয়স : 32 লিঙ্গ : মহিলা | SEU2250637 ফটো উপলব্ধ | 1177 নাম : চুমকী পাল(দাস) স্বামীর নাম: সুশীল কুমার দাস বাড়ির নং : n0245 বয়স : 56 লিঙ্গ : মহিলা | SEU0917443 ফটো উপলব্ধ | 1178 নাম : মায়ী বসাক স্বামীর নাম: হরিতারন বসাক বাড়ির নং : n0170 বয়স : 50 লিঙ্গ : মহিলা | DLN0795369 ফটো উপলব্ধ |
| 1179 নাম : ভারতী বসাক স্বামীর নাম: ছেদু বসাক বাড়ির নং : n0170 বয়স : 61 লিঙ্গ : মহিলা | DLN0795344 ফটো উপলব্ধ | 1180 নাম : ছেদু বসাক পিতার নাম: যতীন বসাক বাড়ির নং : n0170 বয়স : 71 লিঙ্গ : পুরুষ | DLN0795336 ফটো উপলব্ধ | 1181 নাম : দেব কান্ত বসাক পিতার নাম: ছেদু বসাক বাড়ির নং : n0170 বয়স : 26 লিঙ্গ : পুরুষ | SEU1577451 ফটো উপলব্ধ |
| 1182 নাম : সমীর সরকার পিতার নাম: সুবল সরকার বাড়ির নং : n0170 বয়স : 36 লিঙ্গ : পুরুষ | SEU0806091 ফটো উপলব্ধ | 1183 নাম : হরিতারন বসাক পিতার নাম: যতীন বসাক বাড়ির নং : n0170 বয়স : 67 লিঙ্গ : পুরুষ | DLN0795351 ফটো উপলব্ধ | 1184 নাম : সুরজিত বসাক পিতার নাম: হরিতারন বসাক বাড়ির নং : n0170 বয়স : 28 লিঙ্গ : পুরুষ | SEU1431758 ফটো উপলব্ধ |

| | | | | | |
|---|--------------------------|--|--------------------------|--|--------------------------|
| 1185 নাম : সারেফা স্বামীর নাম : জুবুল সেখ বাড়ির নং : n0297 বয়স : 66 লিঙ্গ : মহিলা | DLN0794362 ফটো উপলব্ধ | 1186 নাম : কার্তিক ঘোষ মায়ের নাম : মঙ্গলা ঘোষ বাড়ির নং : n0155 বয়স : 43 লিঙ্গ : পুরুষ | SEU0918219 ফটো উপলব্ধ | 1187 নাম : সীমা ঘোষ স্বামীর নাম : দিলীপ ঘোষ বাড়ির নং : n0155 বয়স : 49 লিঙ্গ : মহিলা | DLN0794867 ফটো উপলব্ধ |
| 1188 নাম : ফুলকুমার ঘোষ পিতার নাম : ভাদু ঘোষ বাড়ির নং : n0155 বয়স : 39 লিঙ্গ : পুরুষ | SEU0178806 ফটো উপলব্ধ | 1189 নাম : দিলীপ ঘোষ পিতার নাম : ভাদু ঘোষ বাড়ির নং : n0155 বয়স : 56 লিঙ্গ : পুরুষ | DLN2691327 ফটো উপলব্ধ | 1190 নাম : ঘোষ মঙ্গলা স্বামীর নাম : ভাদু ঘোষ বাড়ির নং : n0155 বয়স : 71 লিঙ্গ : মহিলা | DLN0794859 ফটো উপলব্ধ |
| 1191 নাম : বাপি ঘোষ পিতার নাম : দিলীপ ঘোষ বাড়ির নং : n0155 বয়স : 28 লিঙ্গ : পুরুষ | SEU1431873 ফটো উপলব্ধ | 1192 নাম : অর্চনা ঘোষ পিতার নাম : নিরুপদ ঘোষ বাড়ির নং : n0155 বয়স : 35 লিঙ্গ : মহিলা | WZJ1348341 ফটো উপলব্ধ | 1193 নাম : রাকেশ ঘোষ পিতার নাম : কার্তিক ঘোষ বাড়ির নং : এন0155 বয়স : 23 লিঙ্গ : মহিলা | SEU2060051 ফটো উপলব্ধ |
| 1194 নাম : কেয়া গুপ্তা মায়ের নাম : দুর্গাপদ গুপ্তা বাড়ির নং : এন0055 বয়স : 24 লিঙ্গ : মহিলা | SEU2059707 ফটো উপলব্ধ | 1195 নাম : প্রীতি মন্ডল পিতার নাম : প্রতুল মন্ডল বাড়ির নং : এন0033 বয়স : 24 লিঙ্গ : মহিলা | SEU2060077 ফটো উপলব্ধ | 1196 নাম : রাহুল গুপ্তা মায়ের নাম : দুর্গাপদ গুপ্তা বাড়ির নং : এন0077 বয়স : 23 লিঙ্গ : পুরুষ | SEU2047090 ফটো উপলব্ধ |
| 1197 নাম : অদিতি রায় পিতার নাম : রঞ্জন কুমার মন্ডল বাড়ির নং : এন0211 বয়স : 23 লিঙ্গ : মহিলা | SEU2047066 ফটো উপলব্ধ | 1198 নাম : সুজাতা মণ্ডল স্বামীর নাম : শংকর কুমার মণ্ডল বাড়ির নং : N/0352 বয়স : 70 লিঙ্গ : মহিলা | DLN0795484 ফটো উপলব্ধ | 1199 নাম : ভরদ্বাজ মন্ডল পিতার নাম : নারায়ণ মণ্ডল বাড়ির নং : n0212 বয়স : 54 লিঙ্গ : পুরুষ | SEU1757335 ফটো উপলব্ধ |
| 1200 নাম : সন্তু মন্ডল পিতার নাম : হিমাংশু কুমার মন্ডল বাড়ির নং : n0192 বয়স : 36 লিঙ্গ : পুরুষ | DLN3128584 ফটো উপলব্ধ | 1201 নাম : শঙ্কর কুমার মণ্ডল পিতার নাম : দুর্গা চরন মন্ডল বাড়ির নং : N/0352 বয়স : 80 লিঙ্গ : পুরুষ | DLN0795476 ফটো উপলব্ধ | 1202 নাম : শম্পা মন্ডল স্বামীর নাম : প্রদীপ কুমার মণ্ডল বাড়ির নং : n0192 বয়স : 54 লিঙ্গ : মহিলা | DLN2691848 ফটো উপলব্ধ |
| 1203 নাম : কুনাল দাস পিতার নাম : সঙ্কর কুমার মন্ডল বাড়ির নং : N/0352 বয়স : 32 লিঙ্গ : পুরুষ | SEU118926 ফটো উপলব্ধ | 1204 নাম : প্রদীপ কুমার মন্ডল পিতার নাম : সীতেশ মণ্ডল বাড়ির নং : n0206 বয়স : 45 লিঙ্গ : পুরুষ | DLN1400233 ফটো উপলব্ধ | 1205 নাম : রিঙ্কী সরকার মন্ডল স্বামীর নাম : সন্তু মন্ডল বাড়ির নং : n0192 বয়স : 29 লিঙ্গ : মহিলা | SEU1473545 ফটো উপলব্ধ |
| 1206 নাম : জুহিকা সরকার পিতার নাম : মনোরঞ্জন সরকার বাড়ির নং : n0173 বয়স : 40 লিঙ্গ : মহিলা | SEU0806125 ফটো উপলব্ধ | 1207 নাম : আংগুর মণ্ডল স্বামীর নাম : নারায়ণ চন্দ্র মণ্ডল বাড়ির নং : n0212 বয়স : 70 লিঙ্গ : মহিলা | DLN0795385 ফটো উপলব্ধ | 1208 নাম : দেব্যানী মন্ডল স্বামীর নাম : রঞ্জন মন্ডল বাড়ির নং : n0211 বয়স : 44 লিঙ্গ : মহিলা | DLN2691491 ফটো উপলব্ধ |
| 1209 নাম : সুদীপ্ত মন্ডল পিতার নাম : হিমাংশু মন্ডল বাড়ির নং : n0192 বয়স : 34 লিঙ্গ : পুরুষ | SEU0806190 ফটো উপলব্ধ | 1210 নাম : সুজন মণ্ডল পিতার নাম : নারায়ণ চন্দ্র মন্ডল বাড়ির নং : n0212 বয়স : 50 লিঙ্গ : পুরুষ | SEU1757657 ফটো উপলব্ধ | 1211 নাম : চিত্তরঞ্জন মণ্ডল পিতার নাম : নারায়ণ চন্দ্র মন্ডল বাড়ির নং : n0212 বয়স : 47 লিঙ্গ : পুরুষ | DLN1400472 ফটো উপলব্ধ |
| 1212 নাম : বনশ্রী সিংহ (মণ্ডল) স্বামীর নাম : চিত্তরঞ্জন মণ্ডল বাড়ির নং : n0212 বয়স : 34 লিঙ্গ : মহিলা | SEU1189122 ফটো উপলব্ধ | 1213 নাম : মণ্ডল সত্যরঞ্জন মায়ের নাম : আঙ্গুর বালী বাড়ির নং : n0212 বয়স : 45 লিঙ্গ : পুরুষ | DLN1553106 ফটো উপলব্ধ | 1214 নাম : নুরসেদা বিবি স্বামীর নাম : মাহিরুদ্দিন সেখ বাড়ির নং : n0213 বয়স : 49 লিঙ্গ : মহিলা | DLN2917334 ফটো উপলব্ধ |

| | | | | | |
|--|--------------------------|---|--------------------------------|---|--------------------------------|
| 1215 নাম : আপেল মণ্ডল স্বামীর নাম: বলরাম মণ্ডল বাড়ির নং : n0211 বয়স : 78 লিঙ্গ : মহিলা | DLN0795393 ফটো উপলব্ধ | 1216 নাম : রঞ্জন কুমার মণ্ডল পিতার নাম: বলরাম মণ্ডল বাড়ির নং : n0211 বয়স : 58 লিঙ্গ : পুরুষ | WB/07/048/492008 ফটো উপলব্ধ | 1217 নাম : প্রসেনজিত কুমার মণ্ডল পিতার নাম: বলরাম মণ্ডল বাড়ির নং : n0211 বয়স : 48 লিঙ্গ : পুরুষ | DLN1400019 ফটো উপলব্ধ |
| 1218 নাম : প্রতুল মণ্ডল পিতার নাম: ভবেশ মণ্ডল বাড়ির নং : n0169 বয়স : 52 লিঙ্গ : পুরুষ | DLN0795625 ফটো উপলব্ধ | 1219 নাম : তনজা মণ্ডল স্বামীর নাম: প্রতুল মণ্ডল বাড়ির নং : n0169 বয়স : 44 লিঙ্গ : মহিলা | DLN1400340 ফটো উপলব্ধ | 1220 নাম : দিপালী মণ্ডল স্বামীর নাম: রতন মণ্ডল বাড়ির নং : n0173 বয়স : 56 লিঙ্গ : মহিলা | DLN0795641 ফটো উপলব্ধ |
| 1221 নাম : প্রদীপ কুমার মণ্ডল পিতার নাম: ধীরেন্দ্র নাথ মণ্ডল বাড়ির নং : n0192 বয়স : 58 লিঙ্গ : পুরুষ | DLN2691525 ফটো উপলব্ধ | 1222 নাম : সুকুমার মণ্ডল পিতার নাম: ধীরেন্দ্র মণ্ডল বাড়ির নং : n0192 বয়স : 63 লিঙ্গ : পুরুষ | DLN0795559 ফটো উপলব্ধ | 1223 নাম : হেনা মণ্ডল স্বামীর নাম: হিমাংশু কুমার মণ্ডল বাড়ির নং : n0192 বয়স : 61 লিঙ্গ : মহিলা | DLN0795526 ফটো উপলব্ধ |
| 1224 নাম : রমা মণ্ডল স্বামীর নাম: পরিমল মণ্ডল বাড়ির নং : n0192 বয়স : 59 লিঙ্গ : মহিলা | DLN0795567 ফটো উপলব্ধ | 1225 নাম : তাপসী মন্ডল পিতার নাম: পরিমল মন্ডল বাড়ির নং : n0192 বয়স : 36 লিঙ্গ : মহিলা | SEU0806208 ফটো উপলব্ধ | 1226 নাম : বিশুজিত বসাক পিতার নাম: বিজয় বসাক বাড়ির নং : এন0034 বয়স : 41 লিঙ্গ : পুরুষ | DLN2776417 ফটো উপলব্ধ |
| 1227 নাম : দীপিকা বসাক স্বামীর নাম: বিশুজিত বসাক বাড়ির নং : এন0034 বয়স : 30 লিঙ্গ : মহিলা | SEU1608017 ফটো উপলব্ধ | 1228 নাম : অমৃতা নাগ(মন্ডল) স্বামীর নাম: সুজান মন্ডল মন্ডল বাড়ির নং : n0212 বয়স : 34 লিঙ্গ : মহিলা | SEU0806232 ফটো উপলব্ধ | 1229 নাম : ভারতী মণ্ডল মায়ের নাম: লাল বিহারী মন্ডল বাড়ির নং : n0212 বয়স : 51 লিঙ্গ : মহিলা | DLN2776755 ফটো উপলব্ধ |
| 1230 নাম : সুজয় কুমার মন্ডল পিতার নাম: ভবেশ চন্দ্র মণ্ডল বাড়ির নং : n0205 বয়স : 59 লিঙ্গ : পুরুষ | DLN0795443 ফটো উপলব্ধ | 1231 নাম : সুরজিৎ বাল্লা পিতার নাম: বাবুল বাল্লা বাড়ির নং : n0204 বয়স : 40 লিঙ্গ : পুরুষ | DLN2691442 ফটো উপলব্ধ | 1232 নাম : মানিক চন্দ্র মন্ডল পিতার নাম: যতীন্দ্র নাথ মন্ডল বাড়ির নং : n0193 বয়স : 61 লিঙ্গ : পুরুষ | WB/07/048/492122 ফটো উপলব্ধ |
| 1233 নাম : রেবা মন্ডল অন্যান্য: অসিত কুমার মন্ডল বাড়ির নং : n0210 বয়স : 58 লিঙ্গ : মহিলা | DLN0795591 ফটো উপলব্ধ | 1234 নাম : অসিত কুমার মন্ডল পিতার নাম: মৃত হরেকৃষ্ণ মন্ডল বাড়ির নং : n0210 বয়স : 63 লিঙ্গ : পুরুষ | DLN0795583 ফটো উপলব্ধ | 1235 নাম : মায়্যা মন্ডল স্বামীর নাম: সুকুমার দাস বাড়ির নং : n0296 বয়স : 48 লিঙ্গ : মহিলা | JSL1332501 ফটো উপলব্ধ |
| 1236 নাম : কল্পনা বাল্লা স্বামীর নাম: বাবুল বাল্লা বাড়ির নং : n0204 বয়স : 57 লিঙ্গ : মহিলা | DLN0794685 ফটো উপলব্ধ | 1237 নাম : মনোরমা মন্ডল স্বামীর নাম: অনিল কুমার মন্ডল বাড়ির নং : n0204 বয়স : 78 লিঙ্গ : মহিলা | DLN0794677 ফটো উপলব্ধ | 1238 নাম : কুশল মন্ডল পিতার নাম: সুরজিৎ মন্ডল বাড়ির নং : n0205 বয়স : 27 লিঙ্গ : পুরুষ | SEU1577436 ফটো উপলব্ধ |
| 1239 নাম : ঋতুপর্ণা মন্ডল পিতার নাম: মানিক চন্দ্র মন্ডল বাড়ির নং : n0266 বয়স : 27 লিঙ্গ : মহিলা | SEU1515113 ফটো উপলব্ধ | 1240 নাম : অরিজিৎ মন্ডল পিতার নাম: অসিত কুমার মন্ডল বাড়ির নং : n0210 বয়স : 30 লিঙ্গ : পুরুষ | SEU1237163 ফটো উপলব্ধ | 1241 নাম : জয়ন্ত মণ্ডল পিতার নাম: সুজয় কুমার মণ্ডল বাড়ির নং : n0205 বয়স : 31 লিঙ্গ : পুরুষ | SEU1118991 ফটো উপলব্ধ |
| 1242 নাম : সুরজিত মণ্ডল পিতার নাম: ভবেশ চন্দ্র মণ্ডল বাড়ির নং : n0205 বয়স : 43 লিঙ্গ : পুরুষ | DLN0795468 ফটো উপলব্ধ | 1243 নাম : অঞ্জনা সিংহ মণ্ডল স্বামীর নাম: সুজয় কুমার মণ্ডল বাড়ির নং : n0205 বয়স : 51 লিঙ্গ : মহিলা | DLN0795450 ফটো উপলব্ধ | 1244 নাম : বিশুজিৎ বাল্লা পিতার নাম: বাবুল বাল্লা বাড়ির নং : n0204 বয়স : 37 লিঙ্গ : পুরুষ | DLN3047784 ফটো উপলব্ধ |

| | | | | | |
|--|--------------------------|---|--------------------------|--|--------------------------|
| 1245 নাম : অম্বিকা মন্ডল স্বামীর নাম: সুদীপ্ত মন্ডল বাড়ির নং : n0288 বয়স : 30 লিঙ্গ : মহিলা | SEU1634237 ফটো উপলব্ধ | 1246 নাম : যমুনা মণ্ডল স্বামীর নাম: সুরোজীত মন্ডল বাড়ির নং : n0205 বয়স : 42 লিঙ্গ : মহিলা | DLN1400159 ফটো উপলব্ধ | 1247 নাম : মোঃ নাসিমুল মোমিন পিতার নাম: আপ্তাবুদ্দিন মোমিন বাড়ির নং : n0294 বয়স : 35 লিঙ্গ : পুরুষ | SEU0805994 ফটো উপলব্ধ |
| 1248 নাম : চুমকি রবি দাস স্বামীর নাম: জয়দেব রবি দাস বাড়ির নং : n0257 বয়স : 34 লিঙ্গ : মহিলা | SEU1515022 ফটো উপলব্ধ | 1249 নাম : সুমিতা রবিদাস স্বামীর নাম: মুনি রবিদাস বাড়ির নং : n0185 বয়স : 35 লিঙ্গ : মহিলা | SEU1237270 ফটো উপলব্ধ | 1250 নাম : জয়দেব রবিদাস পিতার নাম: দীনেশ রবিদাস বাড়ির নং : n0214 বয়স : 38 লিঙ্গ : পুরুষ | DLN3128618 ফটো উপলব্ধ |
| 1251 নাম : চন্দন রবিদাস পিতার নাম: শ্রী দীনেশ রবিদাস বাড়ির নং : n0214 বয়স : 43 লিঙ্গ : পুরুষ | DLN3128592 ফটো উপলব্ধ | 1252 নাম : মঙ্গলী রবিদাস স্বামীর নাম: চন্দন রবিদাস বাড়ির নং : এন0214 বয়স : 26 লিঙ্গ : মহিলা | SEU2059723 ফটো উপলব্ধ | 1253 নাম : গৌতম কুমার রায় পিতার নাম: ভরত কুমার রায় বাড়ির নং : n0166 বয়স : 38 লিঙ্গ : পুরুষ | DLN3047750 ফটো উপলব্ধ |
| 1254 নাম : সাধন কুমার রায় পিতার নাম: ভরত কুমার বাড়ির নং : n0166 বয়স : 43 লিঙ্গ : পুরুষ | DLN1554013 ফটো উপলব্ধ | 1255 নাম : শোভা রায় স্বামীর নাম: ভরত কুমার রায় বাড়ির নং : n0166 বয়স : 63 লিঙ্গ : মহিলা | DLN0795781 ফটো উপলব্ধ | 1256 নাম : পূর্ণেন্দু রায় পিতার নাম: নিত্যানন্দ রায় বাড়ির নং : n0179 বয়স : 67 লিঙ্গ : পুরুষ | DLN0795799 ফটো উপলব্ধ |
| 1257 নাম : বিজলী রায় স্বামীর নাম: পূর্ণেন্দু রায় বাড়ির নং : n0179 বয়স : 54 লিঙ্গ : মহিলা | DLN0795807 ফটো উপলব্ধ | 1258 নাম : রজত রায় পিতার নাম: বীরেন্দ্র রায় বাড়ির নং : n0194 বয়স : 55 লিঙ্গ : পুরুষ | DLN2691590 ফটো উপলব্ধ | 1259 নাম : শর্মিষ্ঠা রায় স্বামীর নাম: রজত রায় বাড়ির নং : n0194 বয়স : 44 লিঙ্গ : মহিলা | DLN2691608 ফটো উপলব্ধ |
| 1260 নাম : শুভশ্রী সরকার মায়ের নাম: হিরা সরকার বাড়ির নং : n0151 বয়স : 35 লিঙ্গ : মহিলা | SEU1119064 ফটো উপলব্ধ | 1261 নাম : মায়ী বসাক মায়ের নাম: উষা বসাক বাড়ির নং : n0151 বয়স : 33 লিঙ্গ : মহিলা | SEU1118918 ফটো উপলব্ধ | 1262 নাম : উদয় সরকার পিতার নাম: সুরেন্দ্র সরকার বাড়ির নং : n0153 বয়স : 62 লিঙ্গ : পুরুষ | DLN2691657 ফটো উপলব্ধ |
| 1263 নাম : চায়না সরকার স্বামীর নাম: উদয় সরকার বাড়ির নং : n0153 বয়স : 51 লিঙ্গ : মহিলা | DLN0796011 ফটো উপলব্ধ | 1264 নাম : ঋতম সরকার পিতার নাম: উদয় সরকার বাড়ির নং : n0153 বয়স : 30 লিঙ্গ : পুরুষ | SEU1237353 ফটো উপলব্ধ | 1265 নাম : মুকুল সরকার স্বামীর নাম: সনাতন সরকার বাড়ির নং : n0157 বয়স : 76 লিঙ্গ : মহিলা | DLN0796185 ফটো উপলব্ধ |
| 1266 নাম : হিরু সরকার পিতার নাম: প্রমথ সরকার বাড়ির নং : n0158 বয়স : 41 লিঙ্গ : পুরুষ | DLN3047735 ফটো উপলব্ধ | 1267 নাম : সরকার রমা পিতার নাম: প্রমথ বাড়ির নং : n0158 বয়স : 43 লিঙ্গ : মহিলা | DLN1553874 ফটো উপলব্ধ | 1268 নাম : শুভঙ্কর সরকার পিতার নাম: সুরেন্দ্র সরকার বাড়ির নং : n0160 বয়স : 52 লিঙ্গ : পুরুষ | DLN0796110 ফটো উপলব্ধ |
| 1269 নাম : তুহিনা সরকার স্বামীর নাম: শুভঙ্কর সরকার বাড়ির নং : n0160 বয়স : 43 লিঙ্গ : মহিলা | DLN2691681 ফটো উপলব্ধ | 1270 নাম : মৃগয়া সরকার পিতার নাম: গোবিন্দ পদ সরকার বাড়ির নং : n0161 বয়স : 40 লিঙ্গ : পুরুষ | DLN2691855 ফটো উপলব্ধ | 1271 নাম : স্বরূপ সরকার পিতার নাম: ইন্দ্র মোহন সরকার বাড়ির নং : n0161 বয়স : 67 লিঙ্গ : পুরুষ | DLN0795963 ফটো উপলব্ধ |
| 1272 নাম : দীপঙ্কর সরকার পিতার নাম: স্বরূপ সরকার বাড়ির নং : n0161 বয়স : 31 লিঙ্গ : পুরুষ | SEU1119056 ফটো উপলব্ধ | 1273 নাম : সীমা সরকার স্বামীর নাম: স্বপন সরকার বাড়ির নং : n0165 বয়স : 59 লিঙ্গ : মহিলা | DLN0796086 ফটো উপলব্ধ | 1274 নাম : মনোরঞ্জন সরকার পিতার নাম: ধরনী সরকার বাড়ির নং : n0171 বয়স : 71 লিঙ্গ : পুরুষ | DLN0796094 ফটো উপলব্ধ |

| | | | | | |
|---|--------------------------|--|--------------------------|--|--------------------------|
| 1275 নাম : বাসন্তী সরকার স্বামীর নাম: মনোরঞ্জন সরকার বাড়ির নং : n0171 বয়স : 63 লিঙ্গ : মহিলা | DLN0796102 ফটো উপলব্ধ | 1276 নাম : জয়দেব সরকার পিতার নাম: মনোরঞ্জন সরকার বাড়ির নং : n0171 বয়স : 36 লিঙ্গ : পুরুষ | SEU0806109 ফটো উপলব্ধ | 1277 নাম : চিন্ময় সরকার পিতার নাম: রনজিত সরকার বাড়ির নং : n0235 বয়স : 34 লিঙ্গ : পুরুষ | SEU1015163 ফটো উপলব্ধ |
| 1278 নাম : মান্দি সরকার পিতার নাম: প্রমথ সরকার বাড়ির নং : n0243 বয়স : 36 লিঙ্গ : মহিলা | SEU0730077 ফটো উপলব্ধ | 1279 নাম : জোৎস্না সরকার স্বামীর নাম: পিন্টু সরকার বাড়ির নং : n0172 বয়স : 48 লিঙ্গ : মহিলা | DLN2691624 ফটো উপলব্ধ | 1280 নাম : সীমা সিংহ সরকার স্বামীর নাম: প্রবীর সরকার বাড়ির নং : n0161 বয়স : 44 লিঙ্গ : মহিলা | DLN2691640 ফটো উপলব্ধ |
| 1281 নাম : বিমান সরকার পিতার নাম: প্রদুৎ সরকার বাড়ির নং : n0161 বয়স : 26 লিঙ্গ : পুরুষ | SEU1577444 ফটো উপলব্ধ | 1282 নাম : প্রবীর সরকার পিতার নাম: ইন্দ্রমোহন সরকার বাড়ির নং : n0161 বয়স : 61 লিঙ্গ : পুরুষ | DLN0795971 ফটো উপলব্ধ | 1283 নাম : টপি সরকার স্বামীর নাম: তন্ময় সরকার বাড়ির নং : n0171 বয়স : 39 লিঙ্গ : মহিলা | SEU0179168 ফটো উপলব্ধ |
| 1284 নাম : বিশ্জিৎ সরকার পিতার নাম: স্বপন সরকার বাড়ির নং : n0165 বয়স : 32 লিঙ্গ : পুরুষ | SEU1237189 ফটো উপলব্ধ | 1285 নাম : বাপন সরকার পিতার নাম: মনোরঞ্জন সরকার বাড়ির নং : n0171 বয়স : 39 লিঙ্গ : পুরুষ | SEU0806117 ফটো উপলব্ধ | 1286 নাম : তন্ময় সরকার পিতার নাম: মনোরঞ্জন সরকার বাড়ির নং : n0171 বয়স : 40 লিঙ্গ : পুরুষ | DLN2776862 ফটো উপলব্ধ |
| 1287 নাম : অমিত সরকার পিতার নাম: সুবল সরকার বাড়ির নং : n0163 বয়স : 46 লিঙ্গ : পুরুষ | DLN3047842 ফটো উপলব্ধ | 1288 নাম : শেফালী সরকার (সিংহ) স্বামীর নাম: প্রশান্ত সরকার বাড়ির নং : n0163 বয়স : 37 লিঙ্গ : মহিলা | DLN3128535 ফটো উপলব্ধ | 1289 নাম : মিঠু সরকার পিতার নাম: রঞ্জিত সরকার বাড়ির নং : n0164 বয়স : 36 লিঙ্গ : পুরুষ | SEU0806075 ফটো উপলব্ধ |
| 1290 নাম : মহামায়া সরকার স্বামীর নাম: রনজিত সরকার বাড়ির নং : n0164 বয়স : 67 লিঙ্গ : মহিলা | DLN0796060 ফটো উপলব্ধ | 1291 নাম : নবীন চন্দ্র সরকার পিতার নাম: রঞ্জিত সরকার বাড়ির নং : n0164 বয়স : 43 লিঙ্গ : পুরুষ | DLN2691673 ফটো উপলব্ধ | 1292 নাম : তৃপ্তি রানি সরকার পিতার নাম: বসন্তা কুমার সরকার বাড়ির নং : n0151 বয়স : 57 লিঙ্গ : মহিলা | DLN0796151 ফটো উপলব্ধ |
| 1293 নাম : জয় সরকার পিতার নাম: প্রদ্যৎ সরকার বাড়ির নং : n0161 বয়স : 30 লিঙ্গ : পুরুষ | SEU1237122 ফটো উপলব্ধ | 1294 নাম : সোনালী সরকার পিতার নাম: সুবল সরকার বাড়ির নং : n0163 বয়স : 34 লিঙ্গ : মহিলা | SEU0806067 ফটো উপলব্ধ | 1295 নাম : রনজিত সরকার পিতার নাম: কালাচাঁদ সরকার বাড়ির নং : n0164 বয়স : 79 লিঙ্গ : পুরুষ | DLN0796052 ফটো উপলব্ধ |
| 1296 নাম : পিংকী সরকার পিতার নাম: লেফ. টিনেন্ট সনাতন চন্দ্র সরকার বাড়ির নং : n0151 বয়স : 37 লিঙ্গ : মহিলা | DLN3047800 ফটো উপলব্ধ | 1297 নাম : পার্বতী সরকার স্বামীর নাম: স্বরূপ সরকার বাড়ির নং : n0161 বয়স : 52 লিঙ্গ : মহিলা | DLN2691632 ফটো উপলব্ধ | 1298 নাম : প্রকাশ চন্দ্র সরকার পিতার নাম: বসন্তা কুমার সরকার বাড়ির নং : n0151 বয়স : 68 লিঙ্গ : পুরুষ | SEU2008233 ফটো উপলব্ধ |
| 1299 নাম : টুকাই সরকার পিতার নাম: পিন্টু সরকার বাড়ির নং : n0172 বয়স : 29 লিঙ্গ : পুরুষ | SEU1473511 ফটো উপলব্ধ | 1300 নাম : সুদীপ্তা সরকার পিতার নাম: প্রবীর সরকার বাড়ির নং : এন0161 বয়স : 24 লিঙ্গ : মহিলা | SEU2060036 ফটো উপলব্ধ | 1301 নাম : কিরণময় সরকার মায়ের নাম: হিরা সরকার বাড়ির নং : n0151 বয়স : 32 লিঙ্গ : পুরুষ | SEU1119072 ফটো উপলব্ধ |
| 1302 নাম : প্রদ্যৎ সরকার পিতার নাম: ইন্দ্রমোহন সরকার বাড়ির নং : n0161 বয়স : 57 লিঙ্গ : পুরুষ | DLN0796003 ফটো উপলব্ধ | 1303 নাম : এনসিমা খাতুন পিতার নাম: সাঈদ মোমিন বাড়ির নং : n0172 বয়স : 30 লিঙ্গ : মহিলা | SEU1112622 ফটো উপলব্ধ | 1304 নাম : মানব সরকার পিতার নাম: গোবিন্দ পদ সরকার বাড়ির নং : n0161 বয়স : 31 লিঙ্গ : পুরুষ | SEU1237312 ফটো উপলব্ধ |

| | | | | | |
|--|--------------------------|--|--------------------------|--|--------------------------|
| 1305 নাম : চুমকী বসাক সরকার স্বামীর নাম: রিতম সরকার বাড়ির নং : এন0153 বয়স : 24 লিঙ্গ : মহিলা | SEU2156636 ফটো উপলব্ধ | 1306 নাম : অক্ষর সরকার পিতার নাম: উদয় সরকার বাড়ির নং : এন0153 বয়স : 23 লিঙ্গ : পুরুষ | SEU2226132 ফটো উপলব্ধ | 1307 নাম : বসন্তা কুমার সরকার পিতার নাম: বসন্ত সরকার বাড়ির নং : n0151 বয়স : 63 লিঙ্গ : পুরুষ | DLN0796144 ফটো উপলব্ধ |
| 1308 নাম : কমলভূষণ সরকার পিতার নাম: বসন্তা কুমার সরকার বাড়ির নং : n0151 বয়স : 75 লিঙ্গ : পুরুষ | DLN0796128 ফটো উপলব্ধ | 1309 নাম : অর্চনা সরকার স্বামীর নাম: গোবিন্দ সরকার বাড়ির নং : n0161 বয়স : 58 লিঙ্গ : মহিলা | DLN0795955 ফটো উপলব্ধ | 1310 নাম : পারমিতা সরকার পিতার নাম: প্রবীর সরকার বাড়ির নং : এন0161 বয়স : 21 লিঙ্গ : মহিলা | SEU2236750 ফটো উপলব্ধ |
| 1311 নাম : স্নেহা সরকার পিতার নাম: সুভংকর সরকার বাড়ির নং : নং14 বয়স : 21 লিঙ্গ : মহিলা | SEU2235000 ফটো উপলব্ধ | 1312 নাম : মোমিতা সাহা(মন্ডল) স্বামীর নাম: প্রসেনজিৎ কুমার মন্ডল বাড়ির নং : n0244 বয়স : 34 লিঙ্গ : মহিলা | SEU0859694 ফটো উপলব্ধ | 1313 নাম : পুলক কুমার সিংহ পিতার নাম: বিশ্বনাথ সিংহ বাড়ির নং : n0167 বয়স : 47 লিঙ্গ : পুরুষ | DLN1400746 ফটো উপলব্ধ |
| 1314 নাম : ভানুকর সিংহ পিতার নাম: বিশ্বনাথ সিংহ বাড়ির নং : n0167 বয়স : 45 লিঙ্গ : পুরুষ | DLN1400027 ফটো উপলব্ধ | 1315 নাম : রিমা কর্মকার সিংহ স্বামীর নাম: পুলক কুমার সিংহ বাড়ির নং : n0167 বয়স : 34 লিঙ্গ : মহিলা | SEU0806083 ফটো উপলব্ধ | 1316 নাম : নাসিম মোমিন পিতার নাম: মোফি জুদদীন মোমিন বাড়ির নং : n0167 বয়স : 41 লিঙ্গ : পুরুষ | SEU0917583 ফটো উপলব্ধ |
| 1317 নাম : মুরসালিম মোমিন পিতার নাম: নাসিম মোমিন বাড়ির নং : 53 বয়স : 20 লিঙ্গ : পুরুষ | SEU2260826 ফটো উপলব্ধ | 1318 নাম : মোসাঃ সালামা খাতুন স্বামীর নাম: মোঃ আজমাতিল হোসেন বাড়ির নং : 0144 বয়স : 23 লিঙ্গ : মহিলা | SEU2253839 ফটো উপলব্ধ | 1319 নাম : মোঃ আজমাতিল হোসেন পিতার নাম: মোঃ আব্দুল বাসেদ বাড়ির নং : n0144 বয়স : 28 লিঙ্গ : পুরুষ | SEU1431774 ফটো উপলব্ধ |
| 1320 নাম : কালিমুল্লাহ মণ্ডল পিতার নাম: সামাউল মণ্ডল বাড়ির নং : n0144 বয়স : 33 লিঙ্গ : পুরুষ | SEU1118975 ফটো উপলব্ধ | 1321 নাম : মোসা সাহিনা খাতুন স্বামীর নাম: হাবিব সেখ বাড়ির নং : এন0045 বয়স : 25 লিঙ্গ : মহিলা | SEU2047041 ফটো উপলব্ধ | 1322 নাম : আরসাদ সেখ পিতার নাম: বুদ্ধ মহম্মদ বাড়ির নং : n0144 বয়স : 65 লিঙ্গ : পুরুষ | DLN0793729 ফটো উপলব্ধ |
| 1323 নাম : মোঃ নাসিব সেখ পিতার নাম: মোঃ আব্দুল বাসেদ বাড়ির নং : n0144 বয়স : 30 লিঙ্গ : পুরুষ | SEU1237072 ফটো উপলব্ধ | 1324 নাম : আব্দুল আজিজ পিতার নাম: আরসাদ সেখ বাড়ির নং : এন0099 বয়স : 23 লিঙ্গ : পুরুষ | SEU2046886 ফটো উপলব্ধ | 1325 নাম : আবদুল বাসেদ পিতার নাম: বুদ্ধ মোহাম্মদ বাড়ির নং : n0144 বয়স : 60 লিঙ্গ : পুরুষ | DLN2957454 ফটো উপলব্ধ |
| 1326 নাম : মোঃ জহরুল্লাহ সেখ স্বামীর নাম: মনিরুল্লাহ বাড়ির নং : n0254 বয়স : 41 লিঙ্গ : পুরুষ | SEU0807453 ফটো উপলব্ধ | 1327 নাম : সাইদুল সেখ পিতার নাম: আব্বাস সেখ বাড়ির নং : n0123 বয়স : 31 লিঙ্গ : পুরুষ | SEU1577477 ফটো উপলব্ধ | 1328 নাম : তাহরা খাতুন স্বামীর নাম: কালিমুল্লাহ মন্ডল বাড়ির নং : n0144 বয়স : 29 লিঙ্গ : মহিলা | SEU1345032 ফটো উপলব্ধ |
| 1329 নাম : হাবিব সেখ পিতার নাম: আব্বাস সেখ বাড়ির নং : n0258 বয়স : 27 লিঙ্গ : পুরুষ | SEU1515030 ফটো উপলব্ধ | 1330 নাম : হাসান হাবিব পিতার নাম: আরসাদ সেখ বাড়ির নং : n0289 বয়স : 28 লিঙ্গ : পুরুষ | SEU1431832 ফটো উপলব্ধ | 1331 নাম : উষা বসাক স্বামীর নাম: বিজয় বসাক বাড়ির নং : নং034 বয়স : 66 লিঙ্গ : মহিলা | DLN0783415 ফটো উপলব্ধ |
| 1332 নাম : মুসকান খাতুন পিতার নাম: তাহসানুল সেখ বাড়ির নং : এন0123 বয়স : 21 লিঙ্গ : মহিলা | SEU2342384 ফটো উপলব্ধ | 1333 নাম : করিমা খাতুন স্বামীর নাম: মো: নূর জাবান মোমিন বাড়ির নং : এন0049 বয়স : 22 লিঙ্গ : মহিলা | SEU2342459 ফটো উপলব্ধ | 1334 নাম : মুকতাজুল মন্ডল পিতার নাম: আকতারুল মন্ডল বাড়ির নং : এন0197 বয়স : 19 লিঙ্গ : পুরুষ | SEU2344505 ফটো উপলব্ধ |

| | |
|---|------------|
| 1335 | SEU2358562 |
| নাম : অঙ্কিতা দাস পিতার নাম: মৃত সমর চন্দ্র দাস বাড়ির নং : এন0195 বয়স : 23 লিঙ্গ : মহিলা | ফটো উপলব্ধ |

| | |
|---|------------|
| 1336 | SEU2366508 |
| নাম : মুসিবা খাতুন স্বামীর নাম: হাসিব সেখ বাড়ির নং : 53 বয়স : 19 লিঙ্গ : মহিলা | ফটো উপলব্ধ |

| | |
|--|------------|
| 1337 | SEU2371557 |
| নাম : হামিদুর মোমিন পিতার নাম: আলিম মোমিন বাড়ির নং : এন003 বয়স : 21 লিঙ্গ : পুরুষ | ফটো উপলব্ধ |

| | |
|--|------------|
| 1338 | SEU2378495 |
| নাম : মহম্মদ তাহাসানুল সেখ পিতার নাম: মো বিপ্ত সেখ বাড়ির নং : এন0123 বয়স : 43 লিঙ্গ : পুরুষ | ফটো উপলব্ধ |

| নির্বাচক সংখ্যার সারসংক্ষেপ : | | | | | | | | |
|-------------------------------------|---|----------------------------|--|-------|--------------|-----|---|------|
| A) নির্বাচকের সংখ্যা : | | | | | | | | |
| | নির্বাচক তালিকার প্রকৃতি | নির্বাচক তালিকার পরিচিতি : | নির্বাচকের সংখ্যা : | | | | | |
| | | | পুরুষ | মহিলা | তৃতীয় লিঙ্গ | মোট | | |
| I | মূল তালিকা | মূল তালিকা | বিশেষ নিবিড় সংশোধনী ২০২৬-এর চূড়ান্ত ভোটার তালিকা | | 689 | 649 | 0 | 1338 |
| II | 1- সংযোজন তালিকা | সংযোজনী 1 | বিশেষ সংক্ষিপ্ত সংশোধন 2026 | | 0 | 0 | 0 | 0 |
| III | 2- বিয়োজন তালিকা | সংযোজনী 1 | বিশেষ সংক্ষিপ্ত সংশোধন 2026 | | 0 | 0 | 0 | 0 |
| IV | 'লিঙ্গ ক্ষেত্রের' পরিবর্তনের কারণে পার্থক্য | | | 0 | 0 | 0 | 0 | |
| নির্বাচকের মোট সংখ্যা (I+II-III+IV) | | | | | 689 | 649 | 0 | 1338 |
| B) ক্রটি সংশোধনের সংখ্যা : | | | | | | | | |
| নির্বাচক তালিকার প্রকৃতি | নির্বাচক তালিকার পরিচিতি : | ক্রটি সংশোধনের সংখ্যা : | | | | | | |
| সংযোজনী 1 | বিশেষ সংক্ষিপ্ত সংশোধন 2026 | 0 | | | | | | |

নির্বাচক নিবন্ধন আধিকারিকের স্বাক্ষর

E-মৃত, S-স্থানান্তরিত, R-একাধিকবার অন্তর্ভুক্ত, M-নিখোঁজ, Q-যোগ্য নহে