

নির্বাচক তালিকা 2026 S25 পশ্চিমবঙ্গ

বিধানসভা নির্বাচনক্ষেত্রের নং, নাম ও সংরক্ষণের স্থিতি : 53 - সুজাপুর (সাধারণ)		অংশ নং : 216																			
বিধানসভা নির্বাচনক্ষেত্রটি যে লোকসভা নির্বাচনক্ষেত্রের / ক্ষেত্রসমূহের অন্তর্ভুক্ত তার নং, নাম ও সংরক্ষণ স্থিতি : 8 - মালদহ দক্ষিণ (সাধারণ)																					
1. সংশোধনের পূর্ণ বিবরণ																					
সংশোধনের বৎসর :	2026	নির্বাচক তালিকার পরিচিতি :																			
ভিত্তি তারিখ :	01-01-2026	বিশেষ নিবিড় সংশোধনী ২০২৬-এর চূড়ান্ত ভোটার তালিকা																			
সংশোধনের প্রকৃতি :	বিশেষ নিবিড় সংশোধনী 2026																				
প্রকাশনার তারিখ :	28-02-2026																				
2. অংশ ও নির্বাচনী এলাকার পূর্ণ বিবরণ :																					
অংশের ভাগ নং ও নাম :																					
1-সেরশাহী মহেশপুর(পশ্চিম), 2-গোসাইটোলা,		<table border="1" style="width: 100%; border-collapse: collapse;"> <tr> <td>প্রধান শহর/গ্রাম</td> <td>: মহেশপুর</td> </tr> <tr> <td>ওয়ার্ড</td> <td>:</td> </tr> <tr> <td>থানা</td> <td>: কালিয়াচক</td> </tr> <tr> <td>গ্রাম পঞ্চায়েত</td> <td>: আলিপুর - 2</td> </tr> <tr> <td>ব্লক</td> <td>: কালিয়াচক-1</td> </tr> <tr> <td>মহকুমা</td> <td>: মালদহ সদর</td> </tr> <tr> <td>জেলা</td> <td>: মালদহ</td> </tr> <tr> <td>পিন</td> <td>: 732201</td> </tr> </table>				প্রধান শহর/গ্রাম	: মহেশপুর	ওয়ার্ড	:	থানা	: কালিয়াচক	গ্রাম পঞ্চায়েত	: আলিপুর - 2	ব্লক	: কালিয়াচক-1	মহকুমা	: মালদহ সদর	জেলা	: মালদহ	পিন	: 732201
প্রধান শহর/গ্রাম	: মহেশপুর																				
ওয়ার্ড	:																				
থানা	: কালিয়াচক																				
গ্রাম পঞ্চায়েত	: আলিপুর - 2																				
ব্লক	: কালিয়াচক-1																				
মহকুমা	: মালদহ সদর																				
জেলা	: মালদহ																				
পিন	: 732201																				
3. ভোট গ্রহন কেন্দ্রের পূর্ণ বিবরণ :																					
ভোট গ্রহন কেন্দ্রের নং, নাম :		ভোট গ্রহন কেন্দ্রের শ্রেণী :		গ্রামীণ																	
216 - সেরশাহী জুনিয়ার বেসিক স্কুল		এই অংশে সহায়ক ভোটগ্রহন কেন্দ্রের সংখ্যা		0																	
ভোট গ্রহন কেন্দ্রের ঠিকানা :		:																			
সেরশাহী জুনিয়ার বেসিক স্কুল, -, সেরশাহী মহেশপুর																					
4. নির্বাচকের সংখ্যা :																					
প্রথম ক্রমিক নং	শেষ ক্রমিক নং	মোট সংখ্যা																			
		পুরুষ	মহিলা	তৃতীয় লিঙ্গ	মোট																
1	1128	569	558	1	1128																

নির্বাচক নিবন্ধন আধিকারিকের স্বাক্ষর

Nazri Naksha

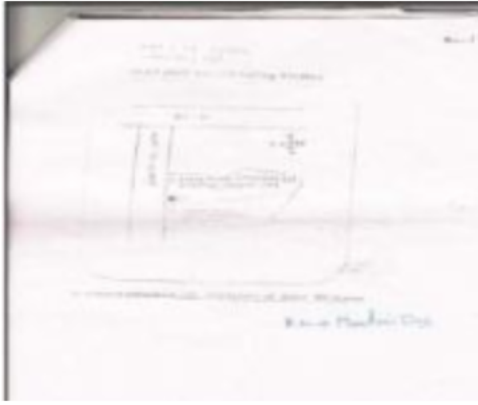

Google Map View



Polling Station Building Front View



Polling Station Front View



Cad View

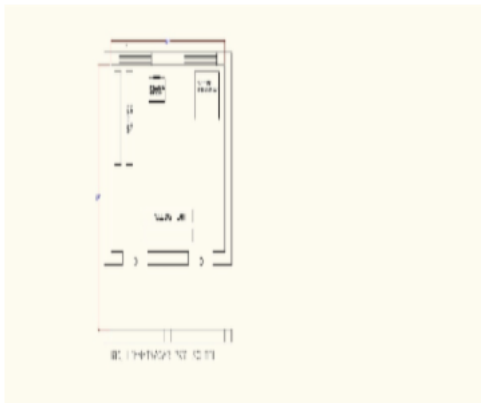

Key MAP View

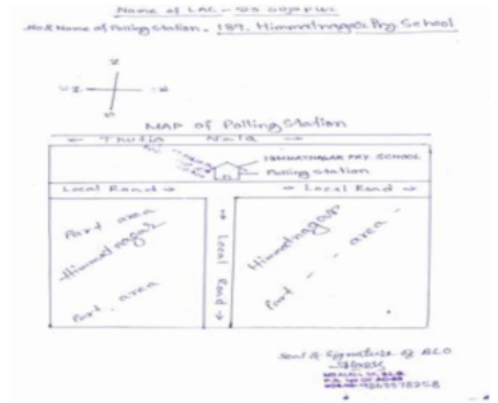

বিধানসভা নির্বাচনক্ষেত্রের নং, নাম : 53-সুজাপুর
ভাগ নং, নাম : 1-শেরশাহী মহেশপুর(পশ্চিম),

1 নাম : মোঃ মুকতারুল মোমিন পিতার নাম: মোঃ শেকতুল মোমিন বাড়ির নং : n0049 বয়স : 31 লিঙ্গ : পুরুষ	SEU1264381 ফটো উপলব্ধ	2 নাম : সাবিনা বিবি স্বামীর নাম: মুকতারুল মোমিন বাড়ির নং : n0049 বয়স : 31 লিঙ্গ : মহিলা	SEU1264282 ফটো উপলব্ধ	3 নাম : ইসরাইল মোমিন পিতার নাম: মোহর মোমিন বাড়ির নং : n0013 বয়স : 47 লিঙ্গ : পুরুষ	DLN2215630 ফটো উপলব্ধ
4 নাম : মোমিন মোহর পিতার নাম: দাউদ বাড়ির নং : n0013 বয়স : 71 লিঙ্গ : পুরুষ	WB/07/048/336048 ফটো উপলব্ধ	5 নাম : সখিলা বিবি স্বামীর নাম: মহঃ সফি মোমিন বাড়ির নং : n0011 বয়স : 34 লিঙ্গ : মহিলা	SEU1036979 ফটো উপলব্ধ	6 নাম : মোঃ সোফি মোমিন পিতার নাম: ফাজল মোমিন বাড়ির নং : n0011 বয়স : 41 লিঙ্গ : পুরুষ	SEU1036615 ফটো উপলব্ধ
7 নাম : জাহিদা বিবি স্বামীর নাম: মিল মোমিন বাড়ির নং : n0010 বয়স : 43 লিঙ্গ : মহিলা	SEU1371962 ফটো উপলব্ধ	8 নাম : সাবিনা ইয়াসমিন স্বামীর নাম: দিল মহম্মদ বাড়ির নং : n0010 বয়স : 44 লিঙ্গ : মহিলা	DLN2214906 ফটো উপলব্ধ	9 নাম : রাজ্জাক পিতার নাম: সামশের বাড়ির নং : n0010 বয়স : 56 লিঙ্গ : পুরুষ	DLN2902294 ফটো উপলব্ধ
10 নাম : আঙ্গুরী বিবি স্বামীর নাম: ইয়াশিন সেখ বাড়ির নং : n0002 বয়স : 34 লিঙ্গ : মহিলা	SEU1037357 ফটো উপলব্ধ	11 নাম : সাবজিনা বিবি স্বামীর নাম: রাহিমাতুল্লাহ মোমিন বাড়ির নং : n0033 বয়স : 29 লিঙ্গ : মহিলা	SEU1533512 ফটো উপলব্ধ	12 নাম : ইনদাদুল মোমিন পিতার নাম: আইয়ুব মোমিন বাড়ির নং : n0033 বয়স : 29 লিঙ্গ : পুরুষ	SEU1533470 ফটো উপলব্ধ
13 নাম : আনাকুল মোমিন পিতার নাম: আইয়ুব মোমিন বাড়ির নং : n0033 বয়স : 28 লিঙ্গ : পুরুষ	SEU1533462 ফটো উপলব্ধ	14 নাম : মোহা সাহাবাক আলম পিতার নাম: মোহা সেলিম সেখ বাড়ির নং : n0033 বয়স : 31 লিঙ্গ : পুরুষ	SEU1533454 ফটো উপলব্ধ	15 নাম : রুবি খাতুন স্বামীর নাম: ইসমাইল সেখ বাড়ির নং : n0033 বয়স : 28 লিঙ্গ : মহিলা	SEU1533413 ফটো উপলব্ধ
16 নাম : মোস্তাফা মোমিন পিতার নাম: হোবুর মোমিন বাড়ির নং : n0033 বয়স : 30 লিঙ্গ : পুরুষ	SEU1533405 ফটো উপলব্ধ	17 নাম : মোহা ইসমাইল সেখ পিতার নাম: কুসৈম সেখ বাড়ির নং : n0033 বয়স : 28 লিঙ্গ : পুরুষ	SEU1533397 ফটো উপলব্ধ	18 নাম : মিতাউল মোমিন পিতার নাম: ওয়ালেশ মোমিন বাড়ির নং : n0033 বয়স : 27 লিঙ্গ : পুরুষ	SEU1533355 ফটো উপলব্ধ
19 নাম : চন্দন মাহারা পিতার নাম: রাজেন মাহারা বাড়ির নং : n0033 বয়স : 30 লিঙ্গ : পুরুষ	SEU1533348 ফটো উপলব্ধ	20 নাম : ফাতেমা বিবি স্বামীর নাম: হাজিকুল সেখ বাড়ির নং : n0033 বয়স : 29 লিঙ্গ : মহিলা	SEU1533322 ফটো উপলব্ধ	21 নাম : সাইমা খাতুন স্বামীর নাম: মো সাবিরুদ্দিন মোমিন বাড়ির নং : n0258 বয়স : 29 লিঙ্গ : মহিলা	SEU1637974 ফটো উপলব্ধ
22 নাম : আসলেমা বিবি স্বামীর নাম: সেন্টু সেখ বাড়ির নং : n0249 বয়স : 44 লিঙ্গ : মহিলা	DLN2217230 ফটো উপলব্ধ	23 নাম : মোহাঃ সাফিউর রাহমান পিতার নাম: মোহাঃ সৌবান মোমিন বাড়ির নং : n0031 বয়স : 35 লিঙ্গ : পুরুষ	SEU0838573 ফটো উপলব্ধ	24 নাম : মোসাঃ জামিলা খাতুন স্বামীর নাম: মৌ সাদ্দাম সেখ বাড়ির নং : n0012 বয়স : 34 লিঙ্গ : মহিলা	SEU1036987 ফটো উপলব্ধ
25 নাম : সাবিনা খাতুন (বিবি) স্বামীর নাম: বাবলু মোমিন বাড়ির নং : n0024 বয়স : 37 লিঙ্গ : মহিলা	SEU0390195 ফটো উপলব্ধ	26 নাম : মোঃ সেরাজুদ্দিন মোমিন পিতার নাম: ফরিজুদ্দিন মোমিন বাড়ির নং : n0021 বয়স : 32 লিঙ্গ : পুরুষ	SEU1037209 ফটো উপলব্ধ	27 নাম : মোসাঃ সামসিনা খাতুন পিতার নাম: ফরিজুদ্দিন মোমিন বাড়ির নং : n0021 বয়স : 33 লিঙ্গ : মহিলা	SEU1037191 ফটো উপলব্ধ
28 নাম : মোমিন ফরিজুদ্দিন পিতার নাম: মহবুল বাড়ির নং : n0021 বয়স : 73 লিঙ্গ : পুরুষ	WB/07/048/336745 ফটো উপলব্ধ	29 নাম : ফাকর পিতার নাম: মোহেদি বাড়ির নং : n0020 বয়স : 51 লিঙ্গ : পুরুষ	WB/07/048/336442 ফটো উপলব্ধ	30 নাম : মুনচেহেরা স্বামীর নাম: সান্তার বাড়ির নং : n0020 বয়স : 53 লিঙ্গ : মহিলা	DLN0552158 ফটো উপলব্ধ

বিধানসভা নির্বাচনক্ষেত্রের নং, নাম : 53-সুজাপুর
ভাগ নং, নাম : 1-শেরশাহী মহেশপুর(পশ্চিম),

31 নাম : হাজিকুল সেখ পিতার নাম : মুন্সাদ সেখ বাড়ির নং : n0019 বয়স : 32 লিঙ্গ : পুরুষ	SEU1036722 ফটো উপলব্ধ	32 নাম : সানিকুল সেখ পিতার নাম : মুন্সাদ সেখ বাড়ির নং : n0019 বয়স : 36 লিঙ্গ : পুরুষ	SEU0838425 ফটো উপলব্ধ	33 নাম : আজমিরা খাতুন পিতার নাম : আসমু সেখ বাড়ির নং : n0019 বয়স : 42 লিঙ্গ : মহিলা	SEU1037407 ফটো উপলব্ধ
34 নাম : মহ সেন্ট সেখ পিতার নাম : আসমু সেখ বাড়ির নং : n0019 বয়স : 48 লিঙ্গ : পুরুষ	DLN2217271 ফটো উপলব্ধ	35 নাম : সেখ মুনসাদ পিতার নাম : মেজু সেখ বাড়ির নং : n0019 বয়স : 61 লিঙ্গ : পুরুষ	DLN1319284 ফটো উপলব্ধ	36 নাম : মোঃ মাস্ট সেখ পিতার নাম : আসমু সেখ বাড়ির নং : n0019 বয়স : 37 লিঙ্গ : পুরুষ	SEU1036599 ফটো উপলব্ধ
37 নাম : মোঃ লাকি মোহাম্মদ পিতার নাম : মোঃ জোহর আলম বাড়ির নং : n0018 বয়স : 31 লিঙ্গ : পুরুষ	SEU1371913 ফটো উপলব্ধ	38 নাম : মোসাঃ ফিরদৌসী খাতুন স্বামীর নাম : মোঃ জামেল বাড়ির নং : n0018 বয়স : 35 লিঙ্গ : মহিলা	SEU0838391 ফটো উপলব্ধ	39 নাম : রোহিমা বিবি স্বামীর নাম : নাজমুল মোমিন বাড়ির নং : n0018 বয়স : 33 লিঙ্গ : মহিলা	SEU1264316 ফটো উপলব্ধ
40 নাম : নাজমাল মোমিন পিতার নাম : আব্দুল মোমিন বাড়ির নং : n0018 বয়স : 42 লিঙ্গ : পুরুষ	SEU0278465 ফটো উপলব্ধ	41 নাম : আজমাল মোমিন পিতার নাম : আব্দুল মোমিন বাড়ির নং : n0018 বয়স : 43 লিঙ্গ : পুরুষ	DLN2590495 ফটো উপলব্ধ	42 নাম : মোঃ আরমান সেখ পিতার নাম : তাসলিম সেখ বাড়ির নং : n0017 বয়স : 31 লিঙ্গ : পুরুষ	SEU1264399 ফটো উপলব্ধ
43 নাম : সেখ তাসলিম পিতার নাম : লোকমান বাড়ির নং : n0017 বয়স : 63 লিঙ্গ : পুরুষ	WB/07/048/336835 ফটো উপলব্ধ	44 নাম : হাবিবা খাতুন স্বামীর নাম : আসমাউল সেখ বাড়ির নং : n0240 বয়স : 27 লিঙ্গ : মহিলা	SEU1558162 ফটো উপলব্ধ	45 নাম : রিতু মাহারা পিতার নাম : সুবল মাহারা বাড়ির নং : n0235 বয়স : 28 লিঙ্গ : মহিলা	SEU1558113 ফটো উপলব্ধ
46 নাম : সানিকুল সেখ পিতার নাম : ইউসুফ সেখ বাড়ির নং : n0015 বয়স : 39 লিঙ্গ : পুরুষ	SEU0838375 ফটো উপলব্ধ	47 নাম : মোসাঃ হাজিকুল বিবি স্বামীর নাম : সানিকুল সেখ বাড়ির নং : n0015 বয়স : 48 লিঙ্গ : মহিলা	DLN2761120 ফটো উপলব্ধ	48 নাম : হাবিবা বিবি স্বামীর নাম : নাজমুল বাড়ির নং : n0015 বয়স : 43 লিঙ্গ : মহিলা	DLN2215002 ফটো উপলব্ধ
49 নাম : নাজমুল পিতার নাম : ইউসুফ বাড়ির নং : n0015 বয়স : 53 লিঙ্গ : পুরুষ	DLN0551853 ফটো উপলব্ধ	50 নাম : আসরেফা বিবি স্বামীর নাম : ফিরোজ আলী বাড়ির নং : n0197 বয়স : 36 লিঙ্গ : মহিলা	SEU1036946 ফটো উপলব্ধ	51 নাম : শাহানারা বিবি স্বামীর নাম : মুইঃ সাফিক আলম বাড়ির নং : নু বয়স : 32 লিঙ্গ : মহিলা	SEU1037282 ফটো উপলব্ধ
52 নাম : সোনাহার বিবি স্বামীর নাম : সাইফুল মোমিন বাড়ির নং : নু বয়স : 53 লিঙ্গ : মহিলা	DLN0593525 ফটো উপলব্ধ	53 নাম : মোঃ রাবিউল ক্বাছ পিতার নাম : মোঃ সাময়ের সেখ বাড়ির নং : n0186 বয়স : 39 লিঙ্গ : পুরুষ	DLN3025665 ফটো উপলব্ধ	54 নাম : বাবলী বিবি স্বামীর নাম : সানিকুল বাড়ির নং : n0181 বয়স : 36 লিঙ্গ : মহিলা	SEU1264290 ফটো উপলব্ধ
55 নাম : বেগাম বিবি স্বামীর নাম : মুনুর সেখ বাড়ির নং : n0180 বয়স : 50 লিঙ্গ : মহিলা	WB/07/048/324558 ফটো উপলব্ধ	56 নাম : চানো স্বামীর নাম : রাকিমুদ্দিন বাড়ির নং : n0083 বয়স : 56 লিঙ্গ : মহিলা	DLN0569046 ফটো উপলব্ধ	57 নাম : নুর ইসলাম পিতার নাম : মাহিরুদ্দিন বাড়ির নং : n0080 বয়স : 45 লিঙ্গ : পুরুষ	DLN2597920 ফটো উপলব্ধ
58 নাম : মোঃ জিন্নাত সেখ পিতার নাম : মোঃ মাংলু সেখ বাড়ির নং : n0062 বয়স : 55 লিঙ্গ : পুরুষ	DLN2903169 ফটো উপলব্ধ	59 নাম : পিন্টু মোমিন পিতার নাম : ওয়ারেশ মোমিন বাড়ির নং : n0033 বয়স : 46 লিঙ্গ : পুরুষ	SEU0278770 ফটো উপলব্ধ	60 নাম : রবিজন বিবি স্বামীর নাম : সাদেক মোমিন বাড়ির নং : n0033 বয়স : 46 লিঙ্গ : মহিলা	SEU1036680 ফটো উপলব্ধ

বিধানসভা নির্বাচনক্ষেত্রের নং, নাম : 53-সুজাপুর
ভাগ নং, নাম : 1-শেরশাহী মহেশপুর(পশ্চিম),

61 নাম : সাদেক মোমিন পিতার নাম : ওয়ারেশ মোমিন বাড়ির নং : n0033 বয়স : 47 লিঙ্গ : পুরুষ	SEU0278762 ফটো উপলব্ধ	62 নাম : সাইরা বিবি স্বামীর নাম : আনোয়ার মোমিন বাড়ির নং : n0033 বয়স : 49 লিঙ্গ : মহিলা	DLN3107042 ফটো উপলব্ধ	63 নাম : খাতজা বিবি স্বামীর নাম : এবাদুল্লা মোমিন বাড়ির নং : n0032 বয়স : 34 লিঙ্গ : মহিলা	SEU1037514 ফটো উপলব্ধ
64 নাম : মোসাঃ রেজিনা খাতুন পিতার নাম : মোসাঃ মোস্তাফা মোমিন বাড়ির নং : n0032 বয়স : 35 লিঙ্গ : মহিলা	SEU1371897 ফটো উপলব্ধ	65 নাম : মানজুরা বিবি স্বামীর নাম : কাশিমুদ্দিন মোমিন বাড়ির নং : n0032 বয়স : 51 লিঙ্গ : মহিলা	DLN3107158 ফটো উপলব্ধ	66 নাম : হাসনারা বিবি স্বামীর নাম : মোস্তাফা বাড়ির নং : n0032 বয়স : 53 লিঙ্গ : মহিলা	SEU0279471 ফটো উপলব্ধ
67 নাম : সাইমা বিবি স্বামীর নাম : রেজিমুদ্দিন মোমিন বাড়ির নং : n0024 বয়স : 37 লিঙ্গ : মহিলা	SEU0280495 ফটো উপলব্ধ	68 নাম : নাজেরা বিবি স্বামীর নাম : মোসাঃ পার্বেল মোমিন বাড়ির নং : n0024 বয়স : 37 লিঙ্গ : মহিলা	SEU0280487 ফটো উপলব্ধ	69 নাম : মোসাঃ পার্বেল মোমিন পিতার নাম : রেজিমুদ্দিন মোমিন বাড়ির নং : n0024 বয়স : 38 লিঙ্গ : পুরুষ	SEU0280479 ফটো উপলব্ধ
70 নাম : মোঃ ফারুক আলী পিতার নাম : সেলিম সেখ বাড়ির নং : n0058 বয়স : 34 লিঙ্গ : পুরুষ	SEU1037431 ফটো উপলব্ধ	71 নাম : নিলুফার ইমামুদ্দিন পিতার নাম : মোঃ সেলিম সেখ বাড়ির নং : n0058 বয়স : 40 লিঙ্গ : পুরুষ	DLN3024502 ফটো উপলব্ধ	72 নাম : মাজিদুন বিবি স্বামীর নাম : মহি রিয়াসেদ সেখ বাড়ির নং : n0057 বয়স : 49 লিঙ্গ : মহিলা	DLN2592871 ফটো উপলব্ধ
73 নাম : মোঃ আতিকুল সেখ পিতার নাম : মোসাঃ রিয়াসেদ সেখ বাড়ির নং : n0056 বয়স : 29 লিঙ্গ : পুরুষ	SEU1371889 ফটো উপলব্ধ	74 নাম : মোঃ হাদিকুল আমিন পিতার নাম : আজাদ মোমিন বাড়ির নং : n0046 বয়স : 32 লিঙ্গ : পুরুষ	SEU1037084 ফটো উপলব্ধ	75 নাম : মোসাঃ সাহাবুদ্দিন মোমিন পিতার নাম : সাহিমুদ্দিন মোমিন বাড়ির নং : n0044 বয়স : 33 লিঙ্গ : পুরুষ	SEU1145069 ফটো উপলব্ধ
76 নাম : মর্জিনা বিবি স্বামীর নাম : ইত্তার আলম বাড়ির নং : n0038 বয়স : 34 লিঙ্গ : মহিলা	SEU0838599 ফটো উপলব্ধ	77 নাম : রেবা খাতুন (বিবি) স্বামীর নাম : মুক্তার আলম বাড়ির নং : n0038 বয়স : 35 লিঙ্গ : মহিলা	SEU0945402 ফটো উপলব্ধ	78 নাম : মোসাঃ সাবিরুদ্দিন মোমিন পিতার নাম : মোসাঃ রাকিমুদ্দিন বাড়ির নং : n0038 বয়স : 39 লিঙ্গ : পুরুষ	SEU0280248 ফটো উপলব্ধ
79 নাম : নাস্তারা খাতুন (বিবি) স্বামীর নাম : আলিম আলিম বাড়ির নং : n0036 বয়স : 38 লিঙ্গ : মহিলা	SEU0945410 ফটো উপলব্ধ	80 নাম : আবদুল আলিম পিতার নাম : সামসের মোমিন বাড়ির নং : n0036 বয়স : 44 লিঙ্গ : পুরুষ	WB/07/048/360368 ফটো উপলব্ধ	81 নাম : লালমুন বিবি স্বামীর নাম : সফুর মোমিন বাড়ির নং : n0025 বয়স : 61 লিঙ্গ : মহিলা	DLN0553172 ফটো উপলব্ধ
82 নাম : আতিবুর মোমিন পিতার নাম : সফুর মোমিন বাড়ির নং : n0025 বয়স : 44 লিঙ্গ : পুরুষ	DLN2591394 ফটো উপলব্ধ	83 নাম : মোঃ সাদ্দাম মোমিন পিতার নাম : মোঃ মোস্তাফা মোমিন বাড়ির নং : n0025 বয়স : 34 লিঙ্গ : পুরুষ	SEU1036839 ফটো উপলব্ধ	84 নাম : মোঃ সানিউল আমিন পিতার নাম : মোঃ মোস্তাফা মোমিন বাড়ির নং : n0025 বয়স : 33 লিঙ্গ : পুরুষ	SEU1036821 ফটো উপলব্ধ
85 নাম : মোঃ আকতারুল মোমিন পিতার নাম : মোঃ সফুর মোমিন বাড়ির নং : n0025 বয়স : 33 লিঙ্গ : পুরুষ	SEU1037241 ফটো উপলব্ধ	86 নাম : নাজিয়া খাতুন স্বামীর নাম : মোঃ সাবাক মোমিন বাড়ির নং : n0033 বয়স : 31 লিঙ্গ : মহিলা	SEU1533652 ফটো উপলব্ধ	87 নাম : মাবিয়া বেগম স্বামীর নাম : হেফজুদ্দিন খান বাড়ির নং : নাস্তারা মহেশপুর বয়স : 50 লিঙ্গ : মহিলা	SEU0950824 ফটো উপলব্ধ
88 নাম : মিনহাজুল আহমেদ পিতার নাম : মিল বাড়ির নং : n0010 বয়স : 25 লিঙ্গ : পুরুষ	SEU1675446 ফটো উপলব্ধ	89 নাম : সামিউল মোমিন পিতার নাম : সাত্তার মোমিন বাড়ির নং : n0018 বয়স : 29 লিঙ্গ : পুরুষ	SEU1675511 ফটো উপলব্ধ	90 নাম : নাজেমা বিবি স্বামীর নাম : মহি মোস্তাফা মোমিন বাড়ির নং : n0141 বয়স : 28 লিঙ্গ : মহিলা	SEU1639855 ফটো উপলব্ধ

বিধানসভা নির্বাচনক্ষেত্রের নং, নাম : 53-সুজাপুর
ভাগ নং, নাম : 1-শেরশাহী মহেশপুর(পশ্চিম),

91 নাম : সাহিনা খাতুন স্বামীর নাম : রাজিকুল মোমিন বাড়ির নং : n0033 বয়স : 26 লিঙ্গ : মহিলা	SEU1639798 ফটো উপলব্ধ	92 নাম : উনজিলা খাতুন স্বামীর নাম : সাকিবুল সের বাড়ির নং : n0019 বয়স : 28 লিঙ্গ : মহিলা	SEU1674910 ফটো উপলব্ধ	93 নাম : রহিদ মোমিন পিতার নাম : সুকরদি মোমিন বাড়ির নং : n0020 বয়স : 25 লিঙ্গ : পুরুষ	SEU1674985 ফটো উপলব্ধ
94 নাম : ফারিদা বিবি স্বামীর নাম : সাঈদ মোমিন বাড়ির নং : n0018 বয়স : 51 লিঙ্গ : মহিলা	DLN0550335 ফটো উপলব্ধ	95 নাম : গোলেমা বিবি স্বামীর নাম : হোবুর মোমিন বাড়ির নং : n0050 বয়স : 46 লিঙ্গ : মহিলা	WB/07/048/360442 ফটো উপলব্ধ	96 নাম : নুরো স্বামীর নাম : আঞ্জুর বাড়ির নং : n0121 বয়স : 61 লিঙ্গ : মহিলা	DLN0555359 ফটো উপলব্ধ
97 নাম : ফিরোজ মোমিন মায়ের নাম : সালিমুদ্দিন মোমিন বাড়ির নং : n0027 বয়স : 38 লিঙ্গ : পুরুষ	SEU0838557 ফটো উপলব্ধ	98 নাম : রৌশান বিবি স্বামীর নাম : জোহর আলম বাড়ির নং : n0018 বয়স : 56 লিঙ্গ : মহিলা	DLN2214179 ফটো উপলব্ধ	99 নাম : উলকেশ বেগু মায়ের নাম : সরজোমুনি বাড়ির নং : n0020 বয়স : 49 লিঙ্গ : মহিলা	DLN3107299 ফটো উপলব্ধ
100 নাম : রুনতাজ বিবি স্বামীর নাম : মহ সিদ্দিক মল্লিক বাড়ির নং : n0010 বয়স : 51 লিঙ্গ : মহিলা	NUO2066025 ফটো উপলব্ধ	101 নাম : গোলাম রাসুল মল্লিক পিতার নাম : মোহা সিদ্দিক মল্লিক বাড়ির নং : n0010 বয়স : 29 লিঙ্গ : পুরুষ	SEU1476258 ফটো উপলব্ধ	102 নাম : সারিদা বিবি স্বামীর নাম : আজমাল মোমিন বাড়ির নং : n0018 বয়স : 39 লিঙ্গ : মহিলা	SEU0278457 ফটো উপলব্ধ
103 নাম : বুবাই দাস পিতার নাম : দুলাল দাস বাড়ির নং : n0224 বয়স : 30 লিঙ্গ : পুরুষ	SEU1554559 ফটো উপলব্ধ	104 নাম : রোজু মোমিন পিতার নাম : নৌসাদ মোমিন বাড়ির নং : n0052 বয়স : 44 লিঙ্গ : পুরুষ	DLN2591683 ফটো উপলব্ধ	105 নাম : আসমা বিবি স্বামীর নাম : রোজু মোমিন বাড়ির নং : n0052 বয়স : 37 লিঙ্গ : মহিলা	DLN3107059 ফটো উপলব্ধ
106 নাম : সুলেখা স্বামীর নাম : সারিফুল মোমিন বাড়ির নং : n0200 বয়স : 49 লিঙ্গ : মহিলা	DLN0527978 ফটো উপলব্ধ	107 নাম : সারিফুল মোমিন পিতার নাম : ওকিমুদ্দিন মোমিন বাড়ির নং : n0199 বয়স : 52 লিঙ্গ : পুরুষ	DLN1325190 ফটো উপলব্ধ	108 নাম : অমিসা খাতুন পিতার নাম : সারিফুল মোমিন বাড়ির নং : nং 65 বয়স : 21 লিঙ্গ : মহিলা	SEU2305795 ফটো উপলব্ধ
109 নাম : শেফালী বিবি স্বামীর নাম : মহঃ সালিম সের বাড়ির নং : n0059 বয়স : 59 লিঙ্গ : মহিলা	DLN2592905 ফটো উপলব্ধ	110 নাম : মো সাফিক আলম পিতার নাম : মোহঃ সালিমুদ্দিন মোমিন বাড়ির নং : n0044 বয়স : 36 লিঙ্গ : পুরুষ	SEU0390138 ফটো উপলব্ধ	111 নাম : মোহাঃ আলাম মোমিন পিতার নাম : আব্দুস সাত্তার বাড়ির নং : n0073 বয়স : 32 লিঙ্গ : পুরুষ	SEU1371954 ফটো উপলব্ধ
112 নাম : তাজুল সের পিতার নাম : মোহঃ সের বাড়ির নং : n0197 বয়স : 30 লিঙ্গ : পুরুষ	SEU1451061 ফটো উপলব্ধ	113 নাম : সারিউল মোমিন পিতার নাম : আজাদ মোমিন বাড়ির নং : n0046 বয়স : 28 লিঙ্গ : পুরুষ	SEU1451087 ফটো উপলব্ধ	114 নাম : নাসরুল মোমিন পিতার নাম : কাহিনুদ্দিন মোমিন বাড়ির নং : n0032 বয়স : 27 লিঙ্গ : পুরুষ	SEU1451111 ফটো উপলব্ধ
115 নাম : রুকশাত পুরাভূন পিতার নাম : মোহঃ সালিম সের বাড়ির নং : n0058 বয়স : 29 লিঙ্গ : মহিলা	SEU1451129 ফটো উপলব্ধ	116 নাম : রজি কুল মোমিন পিতার নাম : সালিমুদ্দিন মোমিন বাড়ির নং : n0033 বয়স : 30 লিঙ্গ : পুরুষ	SEU1533173 ফটো উপলব্ধ	117 নাম : মোহা জাহিদুদ্দিন মোমিন পিতার নাম : রাজিক মোমিন বাড়ির নং : n0033 বয়স : 27 লিঙ্গ : পুরুষ	SEU1533256 ফটো উপলব্ধ
118 নাম : মহঃ সালিমুদ্দিন ইসলাম পিতার নাম : মহঃ সালিম সের বাড়ির নং : n0061 বয়স : 42 লিঙ্গ : পুরুষ	DLN2592921 ফটো উপলব্ধ	119 নাম : কাশিরা বিবি স্বামীর নাম : সের তার মোমিন বাড়ির নং : n0049 বয়স : 46 লিঙ্গ : মহিলা	WB/07/048/360558 ফটো উপলব্ধ	120 নাম : আকরোমা খাতুন স্বামীর নাম : আব্দুল মোমিন বাড়ির নং : n0141 বয়স : 26 লিঙ্গ : মহিলা	SEU1639848 ফটো উপলব্ধ

বিধানসভা নির্বাচনক্ষেত্রের নং, নাম : 53-সুজাপুর
ভাগ নং, নাম : 1-শেরশাহী মহেশপুর(পশ্চিম),

121 নাম : আসলাম মোমিন পিতার নাম: সালাম মোমিন বাড়ির নং : N0141 বয়স : 25 লিঙ্গ : পুরুষ	SEU1639830 ফটো উপলব্ধ	122 নাম : সেবা খাতুন পিতার নাম: মুহিতাব শেখ বাড়ির নং : N001 বয়স : 37 লিঙ্গ : মহিলা	SEU0391631 ফটো উপলব্ধ	123 নাম : মোসা ফেরদৌসী বিবি স্বামীর নাম: সাহায়ে আলম বাড়ির নং : N0054 বয়স : 41 লিঙ্গ : মহিলা	DLN2584811 ফটো উপলব্ধ
124 নাম : লায়লি খাতুন স্বামীর নাম: রামিজুদদীন মোমিন বাড়ির নং : N012 বয়স : 37 লিঙ্গ : মহিলা	SEU1889419 ফটো উপলব্ধ	125 নাম : আরব স্ক পিতার নাম: আজহার স্ক বাড়ির নং : N025 বয়স : 26 লিঙ্গ : পুরুষ	SEU1889435 ফটো উপলব্ধ	126 নাম : মাসুম স্ক পিতার নাম: মোনছুর স্ক বাড়ির নং : N0125 বয়স : 30 লিঙ্গ : পুরুষ	SEU1889138 ফটো উপলব্ধ
127 নাম : সাহাবুদ্দিন স্ক পিতার নাম: দুল স্ক বাড়ির নং : N0021 বয়স : 24 লিঙ্গ : পুরুষ	SEU1887231 ফটো উপলব্ধ	128 নাম : আঞ্জুমা খাতুন স্বামীর নাম: মোহাম্মদ মাহমুদ মোমিন বাড়ির নং : N0012 বয়স : 24 লিঙ্গ : মহিলা	SEU1887447 ফটো উপলব্ধ	129 নাম : রামিজুদদীন মোমিন পিতার নাম: মোহাম্মদ মোমিন বাড়ির নং : N012 বয়স : 41 লিঙ্গ : পুরুষ	SEU1889492 ফটো উপলব্ধ
130 নাম : রীতি মহারা স্বামীর নাম: অক্ষয় মহারা বাড়ির নং : N0012 বয়স : 31 লিঙ্গ : মহিলা	SEU1887215 ফটো উপলব্ধ	131 নাম : পার্বিন খাতুন স্বামীর নাম: মুরসলিম স্ক বাড়ির নং : N0012 বয়স : 24 লিঙ্গ : মহিলা	SEU1889187 ফটো উপলব্ধ	132 নাম : আলিফ খাতুন স্বামীর নাম: রাকিমুদদীন স্ক বাড়ির নং : N0014 বয়স : 24 লিঙ্গ : মহিলা	SEU1889799 ফটো উপলব্ধ
133 নাম : স্টুট আমিনা খাতুন স্বামীর নাম: জিযেম স্ক বাড়ির নং : N0012 বয়স : 26 লিঙ্গ : মহিলা	SEU1889831 ফটো উপলব্ধ	134 নাম : উম্মে কুলসুম স্বামীর নাম: ইউসুফ শেখ বাড়ির নং : N0021 বয়স : 24 লিঙ্গ : মহিলা	SEU1887462 ফটো উপলব্ধ	135 নাম : নসিমা খাতুন স্বামীর নাম: নসিমল মোমিন বাড়ির নং : N00212 বয়স : 26 লিঙ্গ : মহিলা	SEU1887611 ফটো উপলব্ধ
136 নাম : স্টুট টোফি কাম খাতুন পিতার নাম: আজহার স্ক বাড়ির নং : N0021 বয়স : 30 লিঙ্গ : মহিলা	SEU1887298 ফটো উপলব্ধ	137 নাম : সন্ধ্যা গোস্বামী স্বামীর নাম: সঞ্জয় গোস্বামী বাড়ির নং : N0125 বয়স : 47 লিঙ্গ : মহিলা	SEU1889518 ফটো উপলব্ধ	138 নাম : মোহাম্মদ সেকর স্ক পিতার নাম: মুহিতাব স্ক বাড়ির নং : N0013 বয়স : 30 লিঙ্গ : পুরুষ	SEU1889302 ফটো উপলব্ধ
139 নাম : আলিয়া খাতুন স্বামীর নাম: হামিদুল মোমিন বাড়ির নং : N025 বয়স : 25 লিঙ্গ : মহিলা	SEU1889914 ফটো উপলব্ধ	140 নাম : মোহাম্মদ জাহিদুর সেখ পিতার নাম: এনামুল স্ক বাড়ির নং : N0014 বয়স : 26 লিঙ্গ : পুরুষ	SEU1887637 ফটো উপলব্ধ	141 নাম : সানজিলা খাতুন স্বামীর নাম: মোসাহঃ সামেদ সেখ বাড়ির নং : N0021 বয়স : 25 লিঙ্গ : মহিলা	SEU1889724 ফটো উপলব্ধ
142 নাম : গোবিন্দা মহারা পিতার নাম: আকল মহারা বাড়ির নং : N0012 বয়স : 29 লিঙ্গ : পুরুষ	SEU1889211 ফটো উপলব্ধ	143 নাম : মোহাম্মদ আলকামা সেখ পিতার নাম: আব্দুল খালিদ বাড়ির নং : N0012 বয়স : 28 লিঙ্গ : পুরুষ	SEU1882307 ফটো উপলব্ধ	144 নাম : অশৌল স্ক পিতার নাম: তাসলিম স্ক বাড়ির নং : N0021 বয়স : 26 লিঙ্গ : পুরুষ	SEU1887249 ফটো উপলব্ধ
145 নাম : সমসের মোমিন পিতার নাম: বরেশ মোমিন বাড়ির নং : N008 বয়স : 37 লিঙ্গ : পুরুষ	SEU1883230 ফটো উপলব্ধ	146 নাম : হবিবুর স্ক পিতার নাম: মোহাম্মদ হেদীর স্ক বাড়ির নং : N0012 বয়স : 27 লিঙ্গ : পুরুষ	SEU1887769 ফটো উপলব্ধ	147 নাম : হবিবা খাতুন স্বামীর নাম: মোহাম্মদ ওবৈদুর রহমান বাড়ির নং : N0011 বয়স : 25 লিঙ্গ : মহিলা	SEU1882265 ফটো উপলব্ধ
148 নাম : আব্দুল মালেক মোমিন পিতার নাম: সুইসান মোমিন বাড়ির নং : N0012 বয়স : 30 লিঙ্গ : পুরুষ	SEU1887793 ফটো উপলব্ধ	149 নাম : মোহাম্মদ মোজাহীদ স্ক পিতার নাম: মোহাম্মদ মোতীউর স্ক বাড়ির নং : N0012 বয়স : 24 লিঙ্গ : পুরুষ	SEU1882166 ফটো উপলব্ধ	150 নাম : সীমু খাতুন স্বামীর নাম: রুবেল স্ক বাড়ির নং : N0014 বয়স : 46 লিঙ্গ : মহিলা	SEU1887595 ফটো উপলব্ধ

বিধানসভা নির্বাচনক্ষেত্রের নং, নাম : 53-সুজাপুর
ভাগ নং, নাম : 1-শেরশাহী মহেশপুর(পশ্চিম),

151 নাম : তাজমিরা খাতুন স্বামীর নাম: মোঃ এমারুল সেখ বাড়ির নং : N0012 বয়স : 25 লিঙ্গ : মহিলা	SEU1882208 ফটো উপলব্ধ	152 নাম : অমিনুল শেখ পিতার নাম: সৈয়দ শেখ বাড়ির নং : N0019 বয়স : 24 লিঙ্গ : পুরুষ	SEU1889765 ফটো উপলব্ধ	153 নাম : সাণিয়া খাতুন স্বামীর নাম: মোঃ কাদের বাড়ির নং : N0041 বয়স : 28 লিঙ্গ : মহিলা	SEU1887256 ফটো উপলব্ধ
154 নাম : স্টুট এস্টারা খাতুন স্বামীর নাম: সটোর ক বাড়ির নং : N0025 বয়স : 26 লিঙ্গ : মহিলা	SEU1889468 ফটো উপলব্ধ	155 নাম : মোহাম্মদ সনীউল ক পিতার নাম: মোঃ সাদ সুনীল ক বাড়ির নং : N0012 বয়স : 25 লিঙ্গ : পুরুষ	SEU1887470 ফটো উপলব্ধ	156 নাম : জাকির মোমিন পিতার নাম: সারিকুল মোমিন বাড়ির নং : N0002 বয়স : 34 লিঙ্গ : পুরুষ	SEU1881416 ফটো উপলব্ধ
157 নাম : রোহিদ ক পিতার নাম: আস্তাব বাড়ির নং : N0012 বয়স : 25 লিঙ্গ : পুরুষ	SEU1889203 ফটো উপলব্ধ	158 নাম : ফাতমা খাতুন স্বামীর নাম: আহমদুল্লা বাড়ির নং : N0012 বয়স : 30 লিঙ্গ : মহিলা	SEU1889500 ফটো উপলব্ধ	159 নাম : মোসা আদমিনা খাতুন পিতার নাম: মুই এমাজুদ্দিন মেখ বাড়ির নং : N0002 বয়স : 30 লিঙ্গ : মহিলা	SEU1881754 ফটো উপলব্ধ
160 নাম : রবিিকা খাতুন স্বামীর নাম: বাশৌল ক বাড়ির নং : N0102 বয়স : 30 লিঙ্গ : মহিলা	SEU1889864 ফটো উপলব্ধ	161 নাম : জেলেনর বিবি স্বামীর নাম: মোঃ সাদ খাজেম ক বাড়ির নং : N0012 বয়স : 36 লিঙ্গ : মহিলা	SEU1887538 ফটো উপলব্ধ	162 নাম : টুঞ্জেরা খাতুন স্বামীর নাম: মোঃ সাদ হাজীরদদীন ক বাড়ির নং : N0012 বয়স : 26 লিঙ্গ : মহিলা	SEU1887439 ফটো উপলব্ধ
163 নাম : নসরিন খাতুন স্বামীর নাম: সৎসীর ক বাড়ির নং : N0011 বয়স : 29 লিঙ্গ : মহিলা	SEU1887686 ফটো উপলব্ধ	164 নাম : আবদুল করিম মোমিন পিতার নাম: রবিবর মোমিন বাড়ির নং : N0018 বয়স : 25 লিঙ্গ : পুরুষ	SEU1887314 ফটো উপলব্ধ	165 নাম : রিস্পা খাতুন স্বামীর নাম: কুদ্দুস ক বাড়ির নং : N0013 বয়স : 27 লিঙ্গ : মহিলা	SEU1883297 ফটো উপলব্ধ
166 নাম : শশীল্যা পিতার নাম: মোমিন বরেশ বাড়ির নং : N0012 বয়স : 29 লিঙ্গ : মহিলা	SEU1883958 ফটো উপলব্ধ	167 নাম : নসেরা খাতুন স্বামীর নাম: মোঃ সাদ সাদম ক বাড়ির নং : N0012 বয়স : 27 লিঙ্গ : মহিলা	SEU1887454 ফটো উপলব্ধ	168 নাম : সজেনর খাতুন স্বামীর নাম: উবেদ ক বাড়ির নং : N0012 বয়স : 31 লিঙ্গ : মহিলা	SEU1887652 ফটো উপলব্ধ
169 নাম : সাহানা বিবি স্বামীর নাম: এজজুল মোমিন বাড়ির নং : n0037 বয়স : 45 লিঙ্গ : মহিলা	DLN2214229 ফটো উপলব্ধ	170 নাম : সন্তার মোমিন পিতার নাম: আব্দুল বাড়ির নং : n0018 বয়স : 51 লিঙ্গ : পুরুষ	SEU1891589 ফটো উপলব্ধ	171 নাম : ডলি বিবি স্বামীর নাম: রাউফুল সেখ বাড়ির নং : n0019 বয়স : 37 লিঙ্গ : মহিলা	DLN3107075 ফটো উপলব্ধ
172 নাম : নারগিস খাতুন স্বামীর নাম: মোহা সাজিরুদ্দিন আহাম্মেদ বাড়ির নং : n0243 বয়স : 28 লিঙ্গ : মহিলা	SEU1558196 ফটো উপলব্ধ	173 নাম : ইসমেতারা বিবি স্বামীর নাম: মোঃ ইসরাইল মোমিন বাড়ির নং : n0005 বয়স : 37 লিঙ্গ : মহিলা	SEU1036805 ফটো উপলব্ধ	174 নাম : মো চান্সা খাতুন বিবি স্বামীর নাম: মোঃ সাফিউর মোমিন বাড়ির নং : n0236 বয়স : 35 লিঙ্গ : মহিলা	SEU1558121 ফটো উপলব্ধ
175 নাম : দিল মোহাম্মাদ পিতার নাম: সাজিরুল আলি বাড়ির নং : n0010 বয়স : 49 লিঙ্গ : পুরুষ	DLN0551614 ফটো উপলব্ধ	176 নাম : গুলবাহার বিবি স্বামীর নাম: রজ্জাক মোমিন বাড়ির নং : n0010 বয়স : 51 লিঙ্গ : মহিলা	DLN0551606 ফটো উপলব্ধ	177 নাম : সানুয়ারা বিবি স্বামীর নাম: রবিবর মোমিন বাড়ির নং : n0052 বয়স : 45 লিঙ্গ : মহিলা	DLN2215929 ফটো উপলব্ধ
178 নাম : আসরাফুল পিতার নাম: আফ্রিজুল বাড়ির নং : n0029 বয়স : 45 লিঙ্গ : পুরুষ	DLN1318898 ফটো উপলব্ধ	179 নাম : রোমেনা বিবি স্বামীর নাম: মোঃ সাজিবর সেখ বাড়ির নং : n0130 বয়স : 41 লিঙ্গ : মহিলা	DLN0041954 ফটো উপলব্ধ	180 নাম : সাদাম হোসেন পিতার নাম: রবিবর মোমিন বাড়ির নং : n0038 বয়স : 32 লিঙ্গ : পুরুষ	SEU1264407 ফটো উপলব্ধ

বিধানসভা নির্বাচনক্ষেত্রের নং, নাম : 53-সুজাপুর
ভাগ নং, নাম : 1-শেরশাহী মহেশপুর(পশ্চিম),

181 নাম : মহম্মদ সজিরুদ্দীন আহমেদ পিতার নাম: মোহাঃ রাকিমুদ্দিন বাড়ির নং : n0038 বয়স : 41 লিঙ্গ : পুরুষ	SEU0280255 ফটো উপলব্ধ	182 নাম : হিরা বিবি স্বামীর নাম: রকিমুদ্দীন মোমিন বাড়ির নং : n0038 বয়স : 61 লিঙ্গ : মহিলা	DLN0554352 ফটো উপলব্ধ	183 নাম : মোসাঃ নওশাহা খাতুন স্বামীর নাম: মোঃ হাদিকুল মোমিন বাড়ির নং : n0046 বয়স : 32 লিঙ্গ : মহিলা	SEU1036581 ফটো উপলব্ধ
184 নাম : হোসেনা বিবি স্বামীর নাম: মো সাহাবুদ্দিন মোমিন বাড়ির নং : n0044 বয়স : 27 লিঙ্গ : মহিলা	SEU1675016 ফটো উপলব্ধ	185 নাম : মোসাঃ নাসরীন বিবি স্বামীর নাম: সুরিকুল সেখ বাড়ির নং : n0015 বয়স : 37 লিঙ্গ : মহিলা	SEU1145044 ফটো উপলব্ধ	186 নাম : সাকেনুর বিবি স্বামীর নাম: জাহিদ সেখ বাড়ির নং : n0073 বয়স : 40 লিঙ্গ : মহিলা	DLN2906063 ফটো উপলব্ধ
187 নাম : পরিমন বিবি স্বামীর নাম: আজাদ মোমিন বাড়ির নং : n0046 বয়স : 51 লিঙ্গ : মহিলা	SEU1890268 ফটো উপলব্ধ	188 নাম : আলেয়া স্বামীর নাম: সৈনল ক্ব বাড়ির নং : n0033 বয়স : 61 লিঙ্গ : মহিলা	SEU1892769 ফটো উপলব্ধ	189 নাম : সেখ ইউসুফ পিতার নাম: অসমট বাড়ির নং : n0015 বয়স : 76 লিঙ্গ : পুরুষ	DLN0551838 ফটো উপলব্ধ
190 নাম : বাবলু মোমিন পিতার নাম: খোস মহম্মদ বাড়ির নং : n0024 বয়স : 35 লিঙ্গ : পুরুষ	DLN2591444 ফটো উপলব্ধ	191 নাম : সেখ মেজিবর পিতার নাম: শেরাজুদ্দিন বাড়ির নং : n0198 বয়স : 56 লিঙ্গ : পুরুষ	DLN0041764 ফটো উপলব্ধ	192 নাম : রিজিয়া খাতুন স্বামীর নাম: আলিম মোমিন বাড়ির নং : n0073 বয়স : 34 লিঙ্গ : মহিলা	SEU1674944 ফটো উপলব্ধ
193 নাম : সেখ এমাজুদ্দিন পিতার নাম: মাবুদ বাড়ির নং : n0014 বয়স : 40 লিঙ্গ : পুরুষ	DLN0552604 ফটো উপলব্ধ	194 নাম : মোফেজা বেওয়া স্বামীর নাম: আবুল বাড়ির নং : n0037 বয়স : 84 লিঙ্গ : মহিলা	DLN0550368 ফটো উপলব্ধ	195 নাম : মীলু মোমিন পিতার নাম: সমসের মোমিন বাড়ির নং : n0010 বয়স : 48 লিঙ্গ : পুরুষ	DLN0551622 ফটো উপলব্ধ
196 নাম : আজমিরা বিবি স্বামীর নাম: ফারুকুদ্দিন মোমিন বাড়ির নং : n0203 বয়স : 43 লিঙ্গ : মহিলা	DLN3107133 ফটো উপলব্ধ	197 নাম : টুঙ্গা মাহারা পিতার নাম: রাজেন মাহারা বাড়ির নং : n0033 বয়স : 32 লিঙ্গ : মহিলা	SEU1533165 ফটো উপলব্ধ	198 নাম : আনয়ার মোমিন পিতার নাম: আলিমুদ্দিন মোমিন বাড়ির নং : n0033 বয়স : 44 লিঙ্গ : পুরুষ	DLN2590990 ফটো উপলব্ধ
199 নাম : সামনুর বিবি স্বামীর নাম: আব্দুল সালিম বাড়ির নং : n0031 বয়স : 39 লিঙ্গ : মহিলা	SEU0945378 ফটো উপলব্ধ	200 নাম : রেহেনা বিবি স্বামীর নাম: আব্দুল সেখ বাড়ির নং : n0043 বয়স : 46 লিঙ্গ : মহিলা	DLN0554592 ফটো উপলব্ধ	201 নাম : সকুল ক্ব পিতার নাম: ইউসুফ বাড়ির নং : n0015 বয়স : 51 লিঙ্গ : পুরুষ	DLN0551861 ফটো উপলব্ধ
202 নাম : আফসাল খাতুন স্বামীর নাম: মোহা সেরাজুদ্দিন মোমিন বাড়ির নং : n0021 বয়স : 72 লিঙ্গ : মহিলা	SEU1674936 ফটো উপলব্ধ	203 নাম : সাব মোল্লা পিতার নাম: উজ্জ্বল মোল্লা বাড়ির নং : n0181 বয়স : 51 লিঙ্গ : পুরুষ	CKS2580173 ফটো উপলব্ধ	204 নাম : সমশের সেখ পিতার নাম: কামিল বাড়ির নং : n0187 বয়স : 58 লিঙ্গ : পুরুষ	DLN0568550 ফটো উপলব্ধ
205 নাম : কালিমুদ্দিন মোমিন পিতার নাম: সৈয়দ বাড়ির নং : n0032 বয়স : 69 লিঙ্গ : পুরুষ	DLN0552752 ফটো উপলব্ধ	206 নাম : সুকরিমা বিবি স্বামীর নাম: সজিদ মোমিন বাড়ির নং : n0025 বয়স : 31 লিঙ্গ : মহিলা	SEU1451152 ফটো উপলব্ধ	207 নাম : আনজমান বেগুমা স্বামীর নাম: নূর মহম্মদ বাড়ির নং : n0046 বয়স : 64 লিঙ্গ : মহিলা	SEU1891662 ফটো উপলব্ধ
208 নাম : মোজাম্মেল পিতার নাম: আব্দুল মোমিন বাড়ির নং : n0018 বয়স : 41 লিঙ্গ : পুরুষ	SEU0838383 ফটো উপলব্ধ	209 নাম : রাহেনা বিবি স্বামীর নাম: আসরাফুল মোমিন বাড়ির নং : n0029 বয়স : 41 লিঙ্গ : মহিলা	SEU0278838 ফটো উপলব্ধ	210 নাম : সাত্তার পিতার নাম: মোহেদি বাড়ির নং : n0020 বয়স : 36 লিঙ্গ : পুরুষ	DLN2902369 ফটো উপলব্ধ

বিধানসভা নির্বাচনক্ষেত্রের নং, নাম : 53-সুজাপুর
ভাগ নং, নাম : 1-শেরশাহী মহেশপুর(পশ্চিম),

211 নাম : শাহাজান মোমিন পিতার নাম: মেহেদি মোমিন বাড়ির নং : n0020 বয়স : 53 লিঙ্গ : পুরুষ	DLN0552166 ফটো উপলব্ধ	212 নাম : হোবুর মোমিন পিতার নাম: নৌসাদ মোমিন বাড়ির নং : n0050 বয়স : 44 লিঙ্গ : পুরুষ	SEU1892090 ফটো উপলব্ধ	213 নাম : মাসুদা বিবি স্বামীর নাম: সৌবান মোমিন বাড়ির নং : n0031 বয়স : 60 লিঙ্গ : মহিলা	DLN0554469 ফটো উপলব্ধ
214 নাম : মহ রিয়াসোপ সৈখ পিতার নাম: মহি মংল সৈখ বাড়ির নং : n0056 বয়স : 53 লিঙ্গ : পুরুষ	DLN2592863 ফটো উপলব্ধ	215 নাম : সাহানারা খাতুন স্বামীর নাম: নূরুল ক বাড়ির নং : n0209 বয়স : 40 লিঙ্গ : মহিলা	SEU0841577 ফটো উপলব্ধ	216 নাম : এজাজুল মোমিন পিতার নাম: আবুল হুসেন মোমিন হুসেন বাড়ির নং : n0037 বয়স : 46 লিঙ্গ : পুরুষ	DLN2590511 ফটো উপলব্ধ
217 নাম : কাইয়ুম মোমিন পিতার নাম: মোহা ফজলুর রহমান মোমিন বাড়ির নং : n0004 বয়স : 70 লিঙ্গ : পুরুষ	DLN2591246 ফটো উপলব্ধ	218 নাম : এবরাতুল্লা মোমিন পিতার নাম: নৌসাদ মোমিন বাড়ির নং : এন0025 বয়স : 43 লিঙ্গ : পুরুষ	SEU2049831 ফটো উপলব্ধ	219 নাম : মোমিন খোসা মাহামাদ পিতার নাম: জয়নাল মোমিন বাড়ির নং : n0024 বয়স : 66 লিঙ্গ : পুরুষ	DLN0553305 ফটো উপলব্ধ
220 নাম : মোসা রোজি খাতুন স্বামীর নাম: সামশের মোমিন বাড়ির নং : n0033 বয়স : 31 লিঙ্গ : মহিলা	SEU1675297 ফটো উপলব্ধ	221 নাম : মোহা সিদ্দিক মল্লিক পিতার নাম: আলিজাত মল্লিক বাড়ির নং : n0010 বয়স : 62 লিঙ্গ : পুরুষ	NUO2066017 ফটো উপলব্ধ	222 নাম : মাজিবার সৈখ পিতার নাম: মোহা আনসুর সৈখ বাড়ির নং : N0012 বয়স : 44 লিঙ্গ : পুরুষ	SEU1889310 ফটো উপলব্ধ
223 নাম : সুফু মোমিন পিতার নাম: নৌসাদ মোমিন বাড়ির নং : n0025 বয়স : 66 লিঙ্গ : পুরুষ	SEU1892124 ফটো উপলব্ধ	224 নাম : সৌবান মোমিন পিতার নাম: সামশের মোমিন বাড়ির নং : n0031 বয়স : 67 লিঙ্গ : পুরুষ	SEU1892397 ফটো উপলব্ধ	225 নাম : সেকতার মোমিন পিতার নাম: নৌসাদ বাড়ির নং : n0049 বয়স : 59 লিঙ্গ : পুরুষ	SEU1890219 ফটো উপলব্ধ
226 নাম : সাদেকা সিদ্দিক পিতার নাম: মোহা সিদ্দিক মল্লিক বাড়ির নং : এন0022 বয়স : 25 লিঙ্গ : মহিলা	SEU2049856 ফটো উপলব্ধ	227 নাম : মোহা সাদিকুল মোমিন পিতার নাম: আজাদ মোমিন বাড়ির নং : n0046 বয়স : 34 লিঙ্গ : পুরুষ	SEU0945352 ফটো উপলব্ধ	228 নাম : আবদুল রহিম পিতার নাম: মাজিবার সৈখ বাড়ির নং : n136 বয়স : 24 লিঙ্গ : পুরুষ	SEU1882042 ফটো উপলব্ধ
229 নাম : সয়েমা খাতুন স্বামীর নাম: আবদুল রাহিম বাড়ির নং : গোসাইটোলা মহেশপুর বয়স : 24 লিঙ্গ : মহিলা	SEU2293207 ফটো উপলব্ধ	230 নাম : জইনুল হক পিতার নাম: মোহা ওয়ারেশ আলি বাড়ির নং : n0044 বয়স : 45 লিঙ্গ : পুরুষ	DLN2586386 ফটো উপলব্ধ	231 নাম : সাইনা খাতুন স্বামীর নাম: মোস্তফা মোমিন বাড়ির নং : এন0017 বয়স : 24 লিঙ্গ : মহিলা	SEU2077279 ফটো উপলব্ধ
232 নাম : লক্ষন মাহারা পিতার নাম: বিমল মাহারা বাড়ির নং : এন0014 বয়স : 24 লিঙ্গ : পুরুষ	SEU2074854 ফটো উপলব্ধ	233 নাম : হাফিজুর মোমিন পিতার নাম: হোবুর মোমিন বাড়ির নং : এন0017 বয়স : 25 লিঙ্গ : পুরুষ	SEU2075323 ফটো উপলব্ধ	234 নাম : রোকিয়া খাতুন স্বামীর নাম: মোহা আরমান সেখ বাড়ির নং : নং 95 বয়স : 25 লিঙ্গ : মহিলা	SEU2305696 ফটো উপলব্ধ
235 নাম : মো রেজাবুল মোমিন পিতার নাম: মো সেকতার মোমিন বাড়ির নং : এন0014 বয়স : 24 লিঙ্গ : পুরুষ	SEU2073492 ফটো উপলব্ধ	236 নাম : মোসাঃ ডলি বিবি স্বামীর নাম: জইনুল হক বাড়ির নং : n0054 বয়স : 39 লিঙ্গ : মহিলা	SEU0841072 ফটো উপলব্ধ	237 নাম : মোসাঃ রেজিনা বিবি স্বামীর নাম: এনামুল মোমিন বাড়ির নং : n0038 বয়স : 43 লিঙ্গ : মহিলা	SEU0280230 ফটো উপলব্ধ
238 নাম : নাসিরুদ্দিন সাইমেদ পিতার নাম: খালিকুদ্দিন সাইমেদ বাড়ির নং : n0185 বয়স : 37 লিঙ্গ : পুরুষ	DLN3027323 ফটো উপলব্ধ	239 নাম : এনামুল মোমিন পিতার নাম: রকিমুদদীন মোমিন বাড়ির নং : n0038 বয়স : 50 লিঙ্গ : পুরুষ	DLN2215952 ফটো উপলব্ধ	240 নাম : মো রেশমুদ্দিন মোমিন পিতার নাম: মোহা মাহামাদ মোমিন বাড়ির নং : n0024 বয়স : 40 লিঙ্গ : পুরুষ	SEU0280461 ফটো উপলব্ধ

বিধানসভা নির্বাচনক্ষেত্রের নং, নাম : 53-সুজাপুর
ভাগ নং, নাম : 1-শেরশাহী মহেশপুর(পশ্চিম),

241 নাম : সামসারা বিবি স্বামীর নাম: মোহা সাদিকুল সেখ বাড়ির নং : এন0161 বয়স : 30 লিঙ্গ : মহিলা	SEU2077485 ফটো উপলব্ধ	242 নাম : ইসতার মোমিন পিতার নাম: রাফিকুলদীন মোমিন বাড়ির নং : n0038 বয়স : 41 লিঙ্গ : পুরুষ	SEU0838581 ফটো উপলব্ধ	243 নাম : সাজেদা বিবি স্বামীর নাম: রাফিকুলদীন আহমেদ বাড়ির নং : n0188 বয়স : 34 লিঙ্গ : মহিলা	SEU1039940 ফটো উপলব্ধ
244 নাম : রাফিকুলদীন মোমিন পিতার নাম: সাইফুলদীন বাড়ির নং : n0038 বয়স : 66 লিঙ্গ : পুরুষ	DLN0554345 ফটো উপলব্ধ	245 নাম : সাইনুল সেখ পিতার নাম: কাসিমুলদীন সেখ বাড়ির নং : n00213 বয়স : 55 লিঙ্গ : পুরুষ	DLN0557199 ফটো উপলব্ধ	246 নাম : আব্দুল সালিম পিতার নাম: সামসের মোমিন বাড়ির নং : n0031 বয়স : 47 লিঙ্গ : পুরুষ	SEU0838565 ফটো উপলব্ধ
247 নাম : সাবিলা বিবি স্বামীর নাম: এবারাতুল্লা মোমিন বাড়ির নং : n0045 বয়স : 43 লিঙ্গ : মহিলা	DLN2215267 ফটো উপলব্ধ	248 নাম : তায়েফা বিবি স্বামীর নাম: মোমিন খোসা মাহাম্মাদ বাড়ির নং : n0024 বয়স : 60 লিঙ্গ : মহিলা	DLN0553313 ফটো উপলব্ধ	249 নাম : মো সায়েদুল হামিন পিতার নাম: আব্দুল রাজ্জাক মোমিন বাড়ির নং : এন000 বয়স : 23 লিঙ্গ : পুরুষ	SEU2073252 ফটো উপলব্ধ
250 নাম : রুকসার খাতুন পিতার নাম: মোহাঃ আফিরুলদীন সেখ বাড়ির নং : 001 বয়স : 28 লিঙ্গ : মহিলা	SEU1463272 ফটো উপলব্ধ	251 নাম : তৌসিফা খাতুন পিতার নাম: মোহা জিয়াউল সেখ বাড়ির নং : এন0023 বয়স : 28 লিঙ্গ : মহিলা	SEU1675610 ফটো উপলব্ধ	252 নাম : মোহাঃ নাসিমুল মোমিন পিতার নাম: মোঃ সফ্ব মোমিন বাড়ির নং : n0025 বয়স : 31 লিঙ্গ : পুরুষ	SEU1264340 ফটো উপলব্ধ
253 নাম : মেমি খাতুন স্বামীর নাম: মোঃ সাদাম মোমিন বাড়ির নং : শেরশাহী মহেশপুর বয়স : 21 লিঙ্গ : মহিলা	SEU2301372 ফটো উপলব্ধ	254 নাম : রহিমা খাতুন স্বামীর নাম: মোঃ হাসন মোমিন বাড়ির নং : এন100 বয়স : 23 লিঙ্গ : মহিলা	SEU2086577 ফটো উপলব্ধ	255 নাম : ফিরদৌসী বিবি স্বামীর নাম: সাত্তার বাড়ির নং : n0018 বয়স : 44 লিঙ্গ : মহিলা	DLN2590487 ফটো উপলব্ধ
256 নাম : মোহা: হাসন মোমিন পিতার নাম: কাইয়ুম মোমিন বাড়ির নং : n0004 বয়স : 30 লিঙ্গ : পুরুষ	SEU1264324 ফটো উপলব্ধ	257 নাম : তোসিনা বিবি স্বামীর নাম: মোঃ মাদু সেখ বাড়ির নং : n0019 বয়স : 34 লিঙ্গ : মহিলা	SEU1036607 ফটো উপলব্ধ	258 নাম : মোহাম্মদ আব্বিদ মোমিন পিতার নাম: কাইয়ুম মোমিন বাড়ির নং : এন0014 বয়স : 22 লিঙ্গ : পুরুষ	SEU2105740 ফটো উপলব্ধ
259 নাম : ওয়াহেদা খাতুন স্বামীর নাম: মিনাকুল সেখ বাড়ির নং : এন0018 বয়স : 23 লিঙ্গ : মহিলা	SEU2103794 ফটো উপলব্ধ	260 নাম : রাজিকুল সেখ পিতার নাম: সেখ মনসাদ বাড়ির নং : n0019 বয়স : 40 লিঙ্গ : পুরুষ	SEU1036730 ফটো উপলব্ধ	261 নাম : সুরাজ সেখ পিতার নাম: তাজমুল সেখ বাড়ির নং : N0012 বয়স : 25 লিঙ্গ : পুরুষ	SEU1887405 ফটো উপলব্ধ
262 নাম : মাসিদুর মোমিন পিতার নাম: কাইয়ুম মোমিন বাড়ির নং : এন0022 বয়স : 26 লিঙ্গ : পুরুষ	SEU2115418 ফটো উপলব্ধ	263 নাম : সামিউল সেখ পিতার নাম: সেতউর সেখ বাড়ির নং : এন0018 বয়স : 22 লিঙ্গ : পুরুষ	SEU2115509 ফটো উপলব্ধ	264 নাম : মোবাসসেরা খাতুন স্বামীর নাম: মোজাহিত সেখ বাড়ির নং : এন0019 বয়স : 26 লিঙ্গ : মহিলা	SEU2115178 ফটো উপলব্ধ
265 নাম : তৌসিফ বেগম পিতার নাম: আমিনুল সেখ বাড়ির নং : এন0012 বয়স : 22 লিঙ্গ : পুরুষ	SEU2114015 ফটো উপলব্ধ	266 নাম : আমিরুল মোমিন পিতার নাম: বাবুল মোমিন বাড়ির নং : এন002 বয়স : 21 লিঙ্গ : পুরুষ	SEU2211522 ফটো উপলব্ধ	267 নাম : রুবেল মোমিন পিতার নাম: জোহর আলম বাড়ির নং : এন0012 বয়স : 25 লিঙ্গ : পুরুষ	SEU2210755 ফটো উপলব্ধ
268 নাম : সাদিকুল সেখ পিতার নাম: মইনুর রিয়াসদ সেখ বাড়ির নং : এন0012 বয়স : 23 লিঙ্গ : পুরুষ	SEU2210938 ফটো উপলব্ধ	269 নাম : মোসাঃ আলিফ খাতুন স্বামীর নাম: মোঃ ফারুক সেখ বাড়ির নং : এন0012 বয়স : 25 লিঙ্গ : মহিলা	SEU2115699 ফটো উপলব্ধ	270 নাম : মোহাঃ নেহার সেখ পিতার নাম: মোঃ মাদু সেখ বাড়ির নং : এন0012 বয়স : 22 লিঙ্গ : পুরুষ	SEU2115046 ফটো উপলব্ধ

বিধানসভা নির্বাচনক্ষেত্রের নং, নাম : 53-সুজাপুর
ভাগ নং, নাম : 1-শেরশাহী মহেশপুর(পশ্চিম),

271	SEU2113900	ফটো উপলব্ধ	272	SEU2115087	ফটো উপলব্ধ	273	SEU2115103	ফটো উপলব্ধ
নাম : মোহাঃ নূর আমরি সেখ পিতার নাম : মোহাঃ মান্নু সেখ বাড়ির নং : এন0122 বয়স : 25 লিঙ্গ : পুরুষ			নাম : সাহিবা খাতুন স্বামীর নাম : মাসুদুর সেখ বাড়ির নং : এন0014 বয়স : 23 লিঙ্গ : মহিলা			নাম : সারিদা খাতুন পিতার নাম : সেলিম সেখ বাড়ির নং : এন0014 বয়স : 29 লিঙ্গ : মহিলা		
274	SEU2114726	ফটো উপলব্ধ	275	SEU2161339	ফটো উপলব্ধ	276	SEU1558154	ফটো উপলব্ধ
নাম : মোঃ আরমান হুসেইন পিতার নাম : মোহাঃ মাসুদুর সেখ বাড়ির নং : এন0122 বয়স : 24 লিঙ্গ : পুরুষ			নাম : কারিমুল্লাহ সেখ পিতার নাম : কাসেম বাড়ির নং : এন0135 বয়স : 23 লিঙ্গ : পুরুষ			নাম : মোহাঃ হামিদুর মোমিন পিতার নাম : রাফিকুদ্দিন মোমিন বাড়ির নং : n0239 বয়স : 29 লিঙ্গ : পুরুষ		
277	SEU2166551	ফটো উপলব্ধ	278	SEU2210706	ফটো উপলব্ধ	279	SEU1634070	ফটো উপলব্ধ
নাম : সরিফা খাতুন স্বামীর নাম : মোহা ফিরোজ আলাম বাড়ির নং : এন0031 বয়স : 23 লিঙ্গ : মহিলা			নাম : সোয়েল মোমিন পিতার নাম : জোহর আলম বাড়ির নং : এন0018 বয়স : 24 লিঙ্গ : পুরুষ			নাম : দিপিকা চৌধুরী স্বামীর নাম : মানিক চৌধুরী বাড়ির নং : n0256 বয়স : 30 লিঙ্গ : মহিলা		
280	SEU2238293	ফটো উপলব্ধ	281	SEU1451079	ফটো উপলব্ধ	282	SEU1883149	ফটো উপলব্ধ
নাম : মোহা হাশিম সেখ পিতার নাম : সাই মোল্লা বাড়ির নং : মহেশপুর গোসেটোলা বয়স : 23 লিঙ্গ : পুরুষ			নাম : সাবিনা খাতুন স্বামীর নাম : জাকির মোমিন বাড়ির নং : n0044 বয়স : 30 লিঙ্গ : মহিলা			নাম : মোহাঃ সামিম প্রাক্তার পিতার নাম : আব্দুল সাকিম বাড়ির নং : N0002 বয়স : 25 লিঙ্গ : পুরুষ		
283	SEU2249779	ফটো উপলব্ধ	284	SEU1675313	ফটো উপলব্ধ	285	SEU1144997	ফটো উপলব্ধ
নাম : হাসনাত মোমিন পিতার নাম : জাইনুল হক বাড়ির নং : শেরশাহী মহেশপুর বয়স : 21 লিঙ্গ : পুরুষ			নাম : আজিজুর সেখ পিতার নাম : মোহা রিয়াজুল হক বাড়ির নং : n0056 বয়স : 27 লিঙ্গ : পুরুষ			নাম : সামসীনা বিবি স্বামীর নাম : ইসরুইল মোমিন বাড়ির নং : n0013 বয়স : 38 লিঙ্গ : মহিলা		
286	SEU1534924	ফটো উপলব্ধ	287	DLN3027331	ফটো উপলব্ধ	288	SEU0838730	ফটো উপলব্ধ
নাম : রেহানা বানু স্বামীর নাম : বাসিরুদ্দিন আহমেদ বাড়ির নং : এন0019 বয়স : 33 লিঙ্গ : মহিলা			নাম : বাসিরুদ্দিন আহমেদ পিতার নাম : খাজিরুদ্দিন আহমেদ বাড়ির নং : এন0019 বয়স : 37 লিঙ্গ : পুরুষ			নাম : মাহমুদা বিবি স্বামীর নাম : আব্দুল হুদা বাড়ির নং : n0052 বয়স : 34 লিঙ্গ : মহিলা		
289	SEU2210946	ফটো উপলব্ধ	290	SEU2210771	ফটো উপলব্ধ	291	SEU1592237	ফটো উপলব্ধ
নাম : আজমাত আকির সেখ পিতার নাম : এমজাদিন সেখ বাড়ির নং : এন0019 বয়স : 22 লিঙ্গ : পুরুষ			নাম : রাফিকুল মোমিন পিতার নাম : আশরাফুল মোমিন বাড়ির নং : এন0016 বয়স : 22 লিঙ্গ : পুরুষ			নাম : ইসমা খাতুন স্বামীর নাম : মোমিনা বিবি বাড়ির নং : এন0145 বয়স : 27 লিঙ্গ : মহিলা		
292	SEU2210680	ফটো উপলব্ধ	293	DLN2213452	ফটো উপলব্ধ	294	SEU2210672	ফটো উপলব্ধ
নাম : ইসমাতারা খাতুন পিতার নাম : আজমুল সেখ বাড়ির নং : এন0010 বয়স : 24 লিঙ্গ : মহিলা			নাম : আইওব মোমিন পিতার নাম : সাউকাত বাড়ির নং : এন0126 বয়স : 63 লিঙ্গ : পুরুষ			নাম : অমিসা সুলতানা স্বামীর নাম : মহঃ সমিউল ইসলাম বাড়ির নং : এন0011 বয়স : 24 লিঙ্গ : মহিলা		
295	DLN2591964	ফটো উপলব্ধ	296	DLN0554634	ফটো উপলব্ধ	297	SEU2016012	ফটো উপলব্ধ
নাম : উজলেফা বিবি স্বামীর নাম : কাশেদ সেখ বাড়ির নং : n0121 বয়স : 44 লিঙ্গ : মহিলা			নাম : রুপা কর্মকার স্বামীর নাম : অমর কর্মকার বাড়ির নং : n0206 বয়স : 48 লিঙ্গ : মহিলা			নাম : অভিষেক কর্মকার পিতার নাম : অমর কর্মকার বাড়ির নং : শেরশাহী মহেশপুর বয়স : 25 লিঙ্গ : পুরুষ		
298	DLN2589786	ফটো উপলব্ধ	299	DLN0554626	ফটো উপলব্ধ	300	SEU1889245	ফটো উপলব্ধ
নাম : প্রভাত কুমার কর্মকার পিতার নাম : অরবিন্দ কর্মকার বাড়ির নং : n0254 বয়স : 50 লিঙ্গ : পুরুষ			নাম : অমর কর্মকার পিতার নাম : বীরেন্দ্রনাথ কর্মকার বাড়ির নং : n0205 বয়স : 59 লিঙ্গ : পুরুষ			নাম : রিকা খাতুন পিতার নাম : আজিজুল বাড়ির নং : গোসাইচৌলা বয়স : 38 লিঙ্গ : মহিলা		

বিধানসভা নির্বাচনক্ষেত্রের নং, নাম : 53-সুজাপুর
ভাগ নং, নাম : 1-শেরশাহী মহেশপুর(পশ্চিম),

301 নাম : রুবি বিবি স্বামীর নাম: যুবজ ক বাড়ির নং : N0087 বয়স : 26 লিঙ্গ : মহিলা	SEU1889237 ফটো উপলব্ধ	302 নাম : রতনী চৌধুরী স্বামীর নাম: অমরলাল চৌধুরী বাড়ির নং : n0177 বয়স : 45 লিঙ্গ : মহিলা	WB/07/048/363245 ফটো উপলব্ধ	303 নাম : মনোজ চৌধুরী পিতার নাম: রতনী চৌধুরী বাড়ির নং : n0178 বয়স : 41 লিঙ্গ : পুরুষ	DLN2584845 ফটো উপলব্ধ
304 নাম : রীমা চৌধুরী পিতার নাম: দুয়োধন চৌধুরী বাড়ির নং : n0255 বয়স : 44 লিঙ্গ : মহিলা	DLN1560622 ফটো উপলব্ধ	305 নাম : প্রতাপ চৌধুরী পিতার নাম: ভূপেন চৌধুরী বাড়ির নং : n0064 বয়স : 65 লিঙ্গ : পুরুষ	DLN2761237 ফটো উপলব্ধ	306 নাম : ডলি চৌধুরী স্বামীর নাম: প্রতাপ চৌধুরী বাড়ির নং : n0210 বয়স : 59 লিঙ্গ : মহিলা	DLN2761245 ফটো উপলব্ধ
307 নাম : স্বপন চৌধুরী পিতার নাম: প্রতাপ চৌধুরী বাড়ির নং : n0211 বয়স : 31 লিঙ্গ : পুরুষ	SEU1037167 ফটো উপলব্ধ	308 নাম : মানিক চৌধুরী পিতার নাম: প্রতাপ চৌধুরী বাড়ির নং : n0064 বয়স : 37 লিঙ্গ : পুরুষ	SEU0390484 ফটো উপলব্ধ	309 নাম : বিশ্বজিৎ দাস পিতার নাম: শশীভূষণ দাস বাড়ির নং : n0006 বয়স : 46 লিঙ্গ : পুরুষ	DLN2216067 ফটো উপলব্ধ
310 নাম : পম্পা দাস স্বামীর নাম: বিশ্বজিৎ দাস বাড়ির নং : n0006 বয়স : 39 লিঙ্গ : মহিলা	DLN3024528 ফটো উপলব্ধ	311 নাম : সুজিত দাস পিতার নাম: শশীভূষণ দাস বাড়ির নং : n0006 বয়স : 42 লিঙ্গ : পুরুষ	SEU0280396 ফটো উপলব্ধ	312 নাম : রিংকু দাস স্বামীর নাম: সুজিৎ দাস বাড়ির নং : n0006 বয়স : 36 লিঙ্গ : মহিলা	SEU0945527 ফটো উপলব্ধ
313 নাম : সুমিত্রা দাস স্বামীর নাম: সুবল দাস বাড়ির নং : n0007 বয়স : 57 লিঙ্গ : মহিলা	DLN0554675 ফটো উপলব্ধ	314 নাম : দুলাল দাস পিতার নাম: সুরেন দাস বাড়ির নং : n0007 বয়স : 54 লিঙ্গ : পুরুষ	DLN2216075 ফটো উপলব্ধ	315 নাম : পবিত্রি দাস স্বামীর নাম: দুলাল দাস বাড়ির নং : n0007 বয়স : 43 লিঙ্গ : মহিলা	DLN2216083 ফটো উপলব্ধ
316 নাম : হাসান ক পিতার নাম: সৈফুল ক বাড়ির নং : N0016 বয়স : 27 লিঙ্গ : পুরুষ	SEU1887819 ফটো উপলব্ধ	317 নাম : মালো বেগম স্বামীর নাম: ওয়াকিল বাড়ির নং : n0026 বয়স : 35 লিঙ্গ : মহিলা	DLN0552729 ফটো উপলব্ধ	318 নাম : রুমা খাতুন স্বামীর নাম: বিলিসউক ক বাড়ির নং : N0016 বয়স : 25 লিঙ্গ : মহিলা	SEU1889880 ফটো উপলব্ধ
319 নাম : মো সাদ্দাম শেখ পিতার নাম: ওয়াকিল মোমিন বাড়ির নং : n0026 বয়স : 30 লিঙ্গ : পুরুষ	SEU1675537 ফটো উপলব্ধ	320 নাম : রাসেদা বিবি স্বামীর নাম: মোসারফ শেখ বাড়ির নং : n0248 বয়স : 47 লিঙ্গ : মহিলা	SEU0837740 ফটো উপলব্ধ	321 নাম : নো সোনা শেখ পিতার নাম: মো দুলু শেখ বাড়ির নং : n0016 বয়স : 27 লিঙ্গ : পুরুষ	SEU1558006 ফটো উপলব্ধ
322 নাম : রুমি স্বামীর নাম: দুলু বাড়ির নং : n0016 বয়স : 49 লিঙ্গ : মহিলা	DLN0553743 ফটো উপলব্ধ	323 নাম : সেখ দুলু পিতার নাম: মংলু বাড়ির নং : n0016 বয়স : 52 লিঙ্গ : পুরুষ	DLN0553735 ফটো উপলব্ধ	324 নাম : সবিনা খাতুন স্বামীর নাম: মঞ্জিবার শেখ বাড়ির নং : N0016 বয়স : 33 লিঙ্গ : মহিলা	SEU1882109 ফটো উপলব্ধ
325 নাম : মোসাঃ তানজিয়া বিবি স্বামীর নাম: মোঃ সামউল শেখ বাড়ির নং : n0178 বয়স : 57 লিঙ্গ : মহিলা	SEU1145036 ফটো উপলব্ধ	326 নাম : সাইদা বিবি পিতার নাম: মোঃ রাফিকুল ইসলাম বাড়ির নং : n0016 বয়স : 55 লিঙ্গ : পুরুষ	DLN2902542 ফটো উপলব্ধ	327 নাম : মোহা আনুরুল মোমিন পিতার নাম: ওয়াকিল মোমিন বাড়ির নং : n0026 বয়স : 36 লিঙ্গ : পুরুষ	SEU0838532 ফটো উপলব্ধ
328 নাম : আসমিনা বিবি স্বামীর নাম: মোঃ আনুরুল মোমিন বাড়ির নং : n0026 বয়স : 55 লিঙ্গ : মহিলা	SEU1371947 ফটো উপলব্ধ	329 নাম : নায়েমা খাতুন স্বামীর নাম: মোঃ সোনা শেখ বাড়ির নং : এন0017 বয়স : 23 লিঙ্গ : মহিলা	SEU2211241 ফটো উপলব্ধ	330 নাম : মোঃ বাপ্পি শেখ পিতার নাম: মোহাঃ বাবুল শেখ বাড়ির নং : n0016 বয়স : 30 লিঙ্গ : পুরুষ	SEU1264365 ফটো উপলব্ধ

বিধানসভা নির্বাচনক্ষেত্রের নং, নাম : 53-সুজাপুর
ভাগ নং, নাম : 1-শেরশাহী মহেশপুর(পশ্চিম),

331 নাম : আনিকুল সেখ পিতার নাম : দুই সেখ বাড়ির নং : এন0012 বয়স : 24 লিঙ্গ : পুরুষ	SEU2210763 ফটো উপলব্ধ	332 নাম : মোহাঃ শাহজাদ মোমিন পিতার নাম : ওয়াজেদ মোমিন বাড়ির নং : n0026 বয়স : 34 লিঙ্গ : পুরুষ	SEU0838516 ফটো উপলব্ধ	333 নাম : মোহাঃ সাদিকুল সেখ পিতার নাম : সেতাব সেখ বাড়ির নং : এন0035 বয়স : 32 লিঙ্গ : পুরুষ	SEU2114080 ফটো উপলব্ধ
334 নাম : ছাবিলা বেওয়া স্বামীর নাম : সুফিয়ান মোমিন বাড়ির নং : n0035 বয়স : 61 লিঙ্গ : মহিলা	DLN0554378 ফটো উপলব্ধ	335 নাম : রাকিবা বিবি স্বামীর নাম : বীরেন সেখ বাড়ির নং : n0035 বয়স : 39 লিঙ্গ : মহিলা	DLN3026333 ফটো উপলব্ধ	336 নাম : রাজেন মাহারা পিতার নাম : বীরেন মাহারা বাড়ির নং : n0008 বয়স : 61 লিঙ্গ : পুরুষ	DLN0554774 ফটো উপলব্ধ
337 নাম : মাধবী মাহারা স্বামীর নাম : রাজেন মাহারা বাড়ির নং : n0008 বয়স : 51 লিঙ্গ : মহিলা	DLN0554782 ফটো উপলব্ধ	338 নাম : কমল মাহারা পিতার নাম : বীরেন মাহারা বাড়ির নং : n0008 বয়স : 56 লিঙ্গ : পুরুষ	WB/07/048/336167 ফটো উপলব্ধ	339 নাম : প্রতিমা মাহারা স্বামীর নাম : বিমল মাহারা বাড়ির নং : n0008 বয়স : 45 লিঙ্গ : মহিলা	DLN2216117 ফটো উপলব্ধ
340 নাম : বিট্টু মাহারা পিতার নাম : অচিন্ত্য মাহারা বাড়ির নং : n0008 বয়স : 31 লিঙ্গ : পুরুষ	SEU1264357 ফটো উপলব্ধ	341 নাম : নমিতা মাহারা স্বামীর নাম : কমল মাহারা বাড়ির নং : n0008 বয়স : 47 লিঙ্গ : মহিলা	DLN2216125 ফটো উপলব্ধ	342 নাম : পারুল মাহারা স্বামীর নাম : শম্ভু মাহারা বাড়ির নং : n0009 বয়স : 57 লিঙ্গ : মহিলা	DLN0554865 ফটো উপলব্ধ
343 নাম : রাজু মাহারা পিতার নাম : শম্ভু মাহারা বাড়ির নং : n0009 বয়স : 36 লিঙ্গ : পুরুষ	SEU0838045 ফটো উপলব্ধ	344 নাম : বাবলি মাহারা স্বামীর নাম : সুবল মাহারা বাড়ির নং : n0009 বয়স : 53 লিঙ্গ : মহিলা	DLN0554881 ফটো উপলব্ধ	345 নাম : মনি মাহারা পিতার নাম : সুবল মাহারা বাড়ির নং : N0009 বয়স : 30 লিঙ্গ : মহিলা	SEU1557990 ফটো উপলব্ধ
346 নাম : বিমল মাহারা পিতার নাম : বীরেন মাহারা বাড়ির নং : n0008 বয়স : 75 লিঙ্গ : পুরুষ	DLN0554808 ফটো উপলব্ধ	347 নাম : জুই মাহারা কর্মকার স্বামীর নাম : বিট্টু মাহারা বাড়ির নং : n0008 বয়স : 27 লিঙ্গ : মহিলা	SEU1675487 ফটো উপলব্ধ	348 নাম : সুভাষ মাহারা পিতার নাম : কালু মাহারা বাড়ির নং : n0040 বয়স : 65 লিঙ্গ : পুরুষ	DLN2216133 ফটো উপলব্ধ
349 নাম : সীমা মাহারা স্বামীর নাম : সুভাষ মাহারা বাড়ির নং : n0040 বয়স : 43 লিঙ্গ : মহিলা	DLN2592889 ফটো উপলব্ধ	350 নাম : অক্ষয় মাহারা পিতার নাম : সুভাষ মাহারা বাড়ির নং : n0040 বয়স : 31 লিঙ্গ : পুরুষ	SEU1145077 ফটো উপলব্ধ	351 নাম : ফাল্গুনী মাহারা পিতার নাম : আকালু মাহারা বাড়ির নং : n0040 বয়স : 46 লিঙ্গ : মহিলা	SEU0838607 ফটো উপলব্ধ
352 নাম : লাম্বা মাহারা পিতার নাম : আকালু মাহারা বাড়ির নং : n0040 বয়স : 43 লিঙ্গ : পুরুষ	DLN2903243 ফটো উপলব্ধ	353 নাম : মিনতি মাহারা স্বামীর নাম : অচিন্ত্য মাহারা বাড়ির নং : n0008 বয়স : 58 লিঙ্গ : মহিলা	SEU1892496 ফটো উপলব্ধ	354 নাম : রুবী মাহারা স্বামীর নাম : রাজু মাহারা বাড়ির নং : নং0035 বয়স : 27 লিঙ্গ : মহিলা	SEU2016129 ফটো উপলব্ধ
355 নাম : নয়ন মাহারা পিতার নাম : শম্ভু মাহারা বাড়ির নং : n0009 বয়স : 40 লিঙ্গ : পুরুষ	SEU0390252 ফটো উপলব্ধ	356 নাম : স্বপ্না মাহারা পিতার নাম : কামাল মাহারা বাড়ির নং : এন0013 বয়স : 23 লিঙ্গ : মহিলা	SEU2210995 ফটো উপলব্ধ	357 নাম : মানসী মাহারা স্বামীর নাম : নয়ন মাহারা বাড়ির নং : n0009 বয়স : 35 লিঙ্গ : মহিলা	SEU0725531 ফটো উপলব্ধ
358 নাম : রেসমা বিবি স্বামীর নাম : মোহা ওয়াহেদুর মোমিন বাড়ির নং : n0047 বয়স : 32 লিঙ্গ : মহিলা	SEU1371871 ফটো উপলব্ধ	359 নাম : মোসাঃ নাসরুন্না হাতুন স্বামীর নাম : মোসাঃ রেজাবুল মোমিন বাড়ির নং : n0028 বয়স : 31 লিঙ্গ : মহিলা	SEU1371921 ফটো উপলব্ধ	360 নাম : অঞ্জুরী বিবি স্বামীর নাম : সানউল্লা মোমিন বাড়ির নং : n0028 বয়স : 41 লিঙ্গ : মহিলা	SEU0945360 ফটো উপলব্ধ

বিধানসভা নির্বাচনক্ষেত্রের নং, নাম : 53-সুজাপুর
ভাগ নং, নাম : 1-শেরশাহী মহেশপুর(পশ্চিম),

361 নাম : মোহাঃওয়াবেদুর মোমিন পিতার নামঃ হাফিজুর বাড়ির নং : n0047 বয়স : 34 লিঙ্গ : পুরুষ	SEU0838706 ফটো উপলব্ধ	362 নাম : কাবাতুল্লা মোমিন পিতার নামঃ আমানাতুল্লা মোমিন বাড়ির নং : n0053 বয়স : 66 লিঙ্গ : পুরুষ	SEU1892736 ফটো উপলব্ধ	363 নাম : আইউব মোমিন পিতার নামঃ সুলতানি মোমিন বাড়ির নং : n0030 বয়স : 49 লিঙ্গ : পুরুষ	DLN0554899 ফটো উপলব্ধ
364 নাম : আকলিমা বিবি স্বামীর নামঃ আইয়ুব মোমিন বাড়ির নং : n0030 বয়স : 46 লিঙ্গ : মহিলা	DLN0554907 ফটো উপলব্ধ	365 নাম : রাহামাতুল্লা মোমিন পিতার নামঃ আইউব মোমিন বাড়ির নং : n0030 বয়স : 33 লিঙ্গ : পুরুষ	SEU0945543 ফটো উপলব্ধ	366 নাম : সাহিদুর মোমিন পিতার নামঃ সাইফুল মোমিন বাড়ির নং : স্ক বয়স : 28 লিঙ্গ : পুরুষ	SEU1451160 ফটো উপলব্ধ
367 নাম : মোসাঃ নাজেমা বিবি স্বামীর নামঃ মোঃ ইদ্রিজোহাক মোমিন বাড়ির নং : নয়াগ্রাম মহেশপুর বয়স : 33 লিঙ্গ : মহিলা	SEU1036763 ফটো উপলব্ধ	368 নাম : রবিবুর মোমিন পিতার নামঃ নৌসাদ মোমিন বাড়ির নং : n0051 বয়স : 42 লিঙ্গ : পুরুষ	DLN2902690 ফটো উপলব্ধ	369 নাম : মো মিসবাহউদ্দিন মোমিন পিতার নামঃ মো আয়েশ মোমিন বাড়ির নং : N0026 বয়স : 26 লিঙ্গ : পুরুষ	SEU1557941 ফটো উপলব্ধ
370 নাম : নাজেরা বিবি স্বামীর নামঃ হাফিজুর বাড়ির নং : n0047 বয়স : 44 লিঙ্গ : মহিলা	DLN2902708 ফটো উপলব্ধ	371 নাম : মোসাঃ অহেদা খাতুন পিতার নামঃ হাফিজুর মোমিন বাড়ির নং : n0047 বয়স : 32 লিঙ্গ : মহিলা	SEU1264308 ফটো উপলব্ধ	372 নাম : হাফিজুর মোমিন পিতার নামঃ সামাওয়াত মোমিন বাড়ির নং : n0047 বয়স : 48 লিঙ্গ : পুরুষ	WB/07/048/360057 ফটো উপলব্ধ
373 নাম : রোজি খাতুন (বিবি) স্বামীর নামঃ মোঃ এজরুল মোমিন বাড়ির নং : n0028 বয়স : 32 লিঙ্গ : মহিলা	SEU1145010 ফটো উপলব্ধ	374 নাম : মোহাঃ এজরুল মোমিন পিতার নামঃ মোঃ আয়েশ মোমিন বাড়ির নং : n0028 বয়স : 36 লিঙ্গ : পুরুষ	SEU0390211 ফটো উপলব্ধ	375 নাম : আদরী চৌধুরী স্বামীর নামঃ মনোজ চৌধুরী বাড়ির নং : n0028 বয়স : 39 লিঙ্গ : মহিলা	SEU1145051 ফটো উপলব্ধ
376 নাম : মোসাঃ রিনা খাতুন পিতার নামঃ মোঃ কয়েশ মোমিন বাড়ির নং : n0028 বয়স : 35 লিঙ্গ : মহিলা	SEU0390369 ফটো উপলব্ধ	377 নাম : মোঃ সানাউল্লা মোমিন পিতার নামঃ মোঃ কয়েশ মোমিন বাড়ির নং : n0028 বয়স : 41 লিঙ্গ : পুরুষ	SEU0390377 ফটো উপলব্ধ	378 নাম : মোমেনা বেওয়া স্বামীর নামঃ কয়েশ বাড়ির নং : n0028 বয়স : 60 লিঙ্গ : মহিলা	DLN0551259 ফটো উপলব্ধ
379 নাম : মোহাম্মদ আয়েশ মোমিন পিতার নামঃ আলিমুদ্দিন মোমিন বাড়ির নং : n0028 বয়স : 73 লিঙ্গ : পুরুষ	DLN2590909 ফটো উপলব্ধ	380 নাম : নাসিমুল মোমিন পিতার নামঃ সাইফুল মোমিন বাড়ির নং : n0199 বয়স : 27 লিঙ্গ : পুরুষ	SEU1558048 ফটো উপলব্ধ	381 নাম : সাইফুল মোমিন পিতার নামঃ কৈসার বাড়ির নং : স্ক বয়স : 61 লিঙ্গ : পুরুষ	WB/07/048/360477 ফটো উপলব্ধ
382 নাম : মোহাঃ রেজাবুল মোমিন পিতার নামঃ মোঃ সাদিক মোমিন বাড়ির নং : n0028 বয়স : 33 লিঙ্গ : পুরুষ	SEU0945477 ফটো উপলব্ধ	383 নাম : এবরাতুল্লা মোমিন পিতার নামঃ কাবাতুল্লা মোমিন বাড়ির নং : n0053 বয়স : 39 লিঙ্গ : পুরুষ	SEU0945691 ফটো উপলব্ধ	384 নাম : মোঃ সাইদুল মোমিন পিতার নামঃ সাইফুল মোমিন বাড়ির নং : স্ক বয়স : 33 লিঙ্গ : পুরুষ	SEU1147214 ফটো উপলব্ধ
385 নাম : মো আসরাফ মোমিন পিতার নামঃ মো আসরাফ মোমিন বাড়ির নং : N0030 বয়স : 25 লিঙ্গ : পুরুষ	SEU1883107 ফটো উপলব্ধ	386 নাম : মহ সানিউল মোমিন পিতার নামঃ মহ সানিউল মোমিন বাড়ির নং : N0030 বয়স : 25 লিঙ্গ : পুরুষ	SEU1881648 ফটো উপলব্ধ	387 নাম : হাবিবুর রহমান পিতার নামঃ সাতার মোমিন বাড়ির নং : N0030 বয়স : 25 লিঙ্গ : পুরুষ	SEU1881580 ফটো উপলব্ধ
388 নাম : মো সাবেক মোমিন পিতার নামঃ আজিমুদ্দিন মোমিন বাড়ির নং : N0002 বয়স : 35 লিঙ্গ : পুরুষ	SEU1882968 ফটো উপলব্ধ	389 নাম : মোশারাক সেক পিতার নামঃ সেক বাড়ির নং : N0072 বয়স : 50 লিঙ্গ : পুরুষ	SEU0838797 ফটো উপলব্ধ	390 নাম : মোহাম্মদ সাকিবুল ইসলাম পিতার নামঃ মোহাম্মদ জহির শেখ বাড়ির নং : 23 বয়স : 22 লিঙ্গ : পুরুষ	SEU2210656 ফটো উপলব্ধ

বিধানসভা নির্বাচনক্ষেত্রের নং, নাম : 53-সুজাপুর
ভাগ নং, নাম : 1-শেরশাহী মহেশপুর(পশ্চিম),

391 নাম : মোহা জাহির সেখ পিতার নাম : গাজির সেখ বাড়ির নং : 00071 বয়স : 44 লিঙ্গ : পুরুষ	DLN2906204 ফটো উপলব্ধ	392 নাম : আবদুল বালিক পিতার নাম : মোমিন ফরিজুদ্দিন বাড়ির নং : শেরশাহী মহেশপুর বয়স : 23 লিঙ্গ : পুরুষ	SEU2300614 ফটো উপলব্ধ	393 নাম : হামিদুর মোমিন পিতার নাম : আজমাল মোমিন বাড়ির নং : এন0037 বয়স : 22 লিঙ্গ : পুরুষ	SEU2316719 ফটো উপলব্ধ
394 নাম : ফি.রদৌসি খাতুন স্বামীর নাম : গাজির সেখ বাড়ির নং : মহেশপুর বয়স : 22 লিঙ্গ : মহিলা	SEU2314839 ফটো উপলব্ধ	395 নাম : মো সোয়েল সেখ পিতার নাম : মজিবর শেখ বাড়ির নং : গোসাইটোলা বয়স : 22 লিঙ্গ : পুরুষ	SEU2276558 ফটো উপলব্ধ	396 নাম : মোঃওয়াজিদ্দিন সেখ পিতার নাম : মোঃ আব্দুল অদুদ সেখ বাড়ির নং : এন0115 বয়স : 21 লিঙ্গ : পুরুষ	SEU2281673 ফটো উপলব্ধ
397 নাম : আলিউল মোমিন পিতার নাম : হোবর মোমিন বাড়ির নং : 048 বয়স : 21 লিঙ্গ : পুরুষ	SEU2337855 ফটো উপলব্ধ	398 নাম : মাসুমা খাতুন স্বামীর নাম : মোহা জাহিরদ্দিন মোমিন বাড়ির নং : শেরশাহী মহেশপুর বয়স : 20 লিঙ্গ : মহিলা	SEU2339091 ফটো উপলব্ধ	399 নাম : শ্যামলী মাহারা পিতার নাম : বিমল মাহারা বাড়ির নং : এন0008 বয়স : 22 লিঙ্গ : মহিলা	SEU2339109 ফটো উপলব্ধ
400 নাম : তাহেরা সুলতানা স্বামীর নাম : হাবিবুর রহমান বাড়ির নং : এন0030 বয়স : 21 লিঙ্গ : মহিলা	SEU2339117 ফটো উপলব্ধ	401 নাম : সাহিল মোমিন পিতার নাম : সাদেক মোমিন বাড়ির নং : মহেশপুর বয়স : 20 লিঙ্গ : পুরুষ	SEU2340651 ফটো উপলব্ধ	402 নাম : সানউল্লা সেখ পিতার নাম : সাহিল সেখ বাড়ির নং : এন0198 বয়স : 20 লিঙ্গ : পুরুষ	SEU2358901 ফটো উপলব্ধ
403 নাম : সাহিদ সেখ পিতার নাম : মোহিবর সেখ বাড়ির নং : এন00188 বয়স : 22 লিঙ্গ : পুরুষ	SEU2359040 ফটো উপলব্ধ	404 নাম : সাফিকুল মোমিন পিতার নাম : সাহিল মোমিন বাড়ির নং : এন0199 বয়স : 23 লিঙ্গ : পুরুষ	SEU2359131 ফটো উপলব্ধ	405 নাম : মোহা মাহিদুদ্দিন সেখ পিতার নাম : মাহিবর সেখ বাড়ির নং : এন0085 বয়স : 19 লিঙ্গ : পুরুষ	SEU2353761 ফটো উপলব্ধ
406 নাম : রেন খাতুন স্বামীর নাম : মোস্তাদ লাকী মোমিন বাড়ির নং : এন0018 বয়স : 19 লিঙ্গ : মহিলা	SEU2355410 ফটো উপলব্ধ	407 নাম : মোহাঃ মাহিবর রাহমান পিতার নাম : হামেদ আলি বাড়ির নং : এন35 বয়স : 50 লিঙ্গ : পুরুষ	DLN0552745 ফটো উপলব্ধ	408 নাম : রমজান মোমিন পিতার নাম : সেকতার মোমিন বাড়ির নং : নং 452 বয়স : 21 লিঙ্গ : পুরুষ	SEU2370328 ফটো উপলব্ধ
409 নাম : মোসাঃ রিম্মা খাতুন স্বামীর নাম : সাহিবুদ্দিন সেখ বাড়ির নং : 00 বয়স : 21 লিঙ্গ : মহিলা	SEU2374460 ফটো উপলব্ধ	410 নাম : মোহাঃ সাহিদ আখতার পিতার নাম : আব্দুল সালিম বাড়ির নং : এন002 বয়স : 20 লিঙ্গ : পুরুষ	SEU2384931 ফটো উপলব্ধ		

বিধানসভা নির্বাচনক্ষেত্রের নং, নাম : 53-সুজাপুর
ভাগ নং, নাম : 2-গোসাইটোলা,

411 নাম : মংলি স্বামীর নাম : সামশের বাড়ির নং : n0090 বয়স : 63 লিঙ্গ : মহিলা	DLN0555623 ফটো উপলব্ধ	412 নাম : নাপিসা খাতুন স্বামীর নাম : মুজতার সেখ বাড়ির নং : n0089 বয়স : 29 লিঙ্গ : মহিলা	SEU1372127 ফটো উপলব্ধ	413 নাম : রোজিনা বিবি স্বামীর নাম : একতারুল সেখ বাড়ির নং : n0089 বয়স : 38 লিঙ্গ : মহিলা	SEU0838896 ফটো উপলব্ধ
414 নাম : মুক্তার সেখ পিতার নাম : লোকমান সেখ বাড়ির নং : n0089 বয়স : 35 লিঙ্গ : পুরুষ	SEU0838870 ফটো উপলব্ধ	415 নাম : নাসিরুন খাতুন পিতার নাম : লোকমান সেখ বাড়ির নং : n0089 বয়স : 37 লিঙ্গ : মহিলা	SEU0838888 ফটো উপলব্ধ	416 নাম : সেলিনা স্বামীর নাম : বাদিরুদ্দিন বাড়ির নং : n0089 বয়স : 50 লিঙ্গ : মহিলা	DLN0555714 ফটো উপলব্ধ
417 নাম : রেখা স্বামীর নাম : মহিবার বাড়ির নং : n0089 বয়স : 53 লিঙ্গ : মহিলা	DLN0555706 ফটো উপলব্ধ	418 নাম : রাকিয়া বিবি স্বামীর নাম : মোহ লোকমান সেখ বাড়ির নং : n0089 বয়স : 63 লিঙ্গ : মহিলা	DLN0555664 ফটো উপলব্ধ	419 নাম : মোসাঃ সেবিনা খাতুন স্বামীর নাম : মইনুদ্দিন সেখ বাড়ির নং : n0120 বয়স : 31 লিঙ্গ : মহিলা	SEU1372200 ফটো উপলব্ধ
420 নাম : মোহাঃ কাদির সেখ পিতার নাম : মাহাতাব সেখ বাড়ির নং : n0120 বয়স : 40 লিঙ্গ : পুরুষ	SEU0281188 ফটো উপলব্ধ	421 নাম : মোঃ সাইফুদ্দিন সেখ পিতার নাম : মাহাতাব সেখ বাড়ির নং : n0120 বয়স : 41 লিঙ্গ : পুরুষ	DLN2761476 ফটো উপলব্ধ	422 নাম : মোসাঃ আসলেমা বিবি স্বামীর নাম : মোঃ জাহির সেখ বাড়ির নং : n0120 বয়স : 42 লিঙ্গ : মহিলা	DLN2761443 ফটো উপলব্ধ
423 নাম : জাহির সেখ পিতার নাম : মাহাতাব সেখ বাড়ির নং : n0120 বয়স : 43 লিঙ্গ : পুরুষ	SEU1037878 ফটো উপলব্ধ	424 নাম : মোসাঃ সেবিনা বিবি স্বামীর নাম : মোঃ তাহির সেখ বাড়ির নং : n0120 বয়স : 44 লিঙ্গ : মহিলা	SEU0281196 ফটো উপলব্ধ	425 নাম : তাহির সেখ পিতার নাম : মাহাতাব মোমিন বাড়ির নং : n0120 বয়স : 46 লিঙ্গ : পুরুষ	DLN2592640 ফটো উপলব্ধ
426 নাম : পারমিন স্বামীর নাম : সোিকাত বাড়ির নং : n0117 বয়স : 53 লিঙ্গ : মহিলা	DLN0556936 ফটো উপলব্ধ	427 নাম : মুনেরা স্বামীর নাম : সাজিবুল বাড়ির নং : n0111 বয়স : 51 লিঙ্গ : মহিলা	DLN0555300 ফটো উপলব্ধ	428 নাম : সাজিবুল পিতার নাম : ফাজল বাড়ির নং : n0111 বয়স : 58 লিঙ্গ : পুরুষ	DLN0555292 ফটো উপলব্ধ
429 নাম : মারুফ সেখ পিতার নাম : আজিজুল বাড়ির নং : n0111 বয়স : 37 লিঙ্গ : পুরুষ	SEU0725515 ফটো উপলব্ধ	430 নাম : তাসলিমা স্বামীর নাম : আজিজুল বাড়ির নং : n0111 বয়স : 58 লিঙ্গ : মহিলা	DLN0555268 ফটো উপলব্ধ	431 নাম : আজিজুল পিতার নাম : ফাজল বাড়ির নং : n0111 বয়স : 62 লিঙ্গ : পুরুষ	DLN0555250 ফটো উপলব্ধ
432 নাম : মোসাঃ মারুফা বিবি স্বামীর নাম : মোঃ আলম সেখ বাড়ির নং : n0110 বয়স : 32 লিঙ্গ : মহিলা	SEU1145317 ফটো উপলব্ধ	433 নাম : মোহাঃ আলম সেখ পিতার নাম : রাবেশ সেখ বাড়ির নং : n0110 বয়স : 39 লিঙ্গ : পুরুষ	SEU0390526 ফটো উপলব্ধ	434 নাম : বিলকেশ বিবি স্বামীর নাম : আব্দুল হাকিম বাড়ির নং : n0110 বয়স : 33 লিঙ্গ : মহিলা	SEU1264514 ফটো উপলব্ধ
435 নাম : জাকেরা বেওয়া স্বামীর নাম : রবেশ সেখ বাড়ির নং : n0110 বয়স : 64 লিঙ্গ : মহিলা	DLN0556852 ফটো উপলব্ধ	436 নাম : মোহাঃ কেতাৰুদ্দিন সেখ পিতার নাম : মোঃ রবেশ সেখ বাড়ির নং : n0109 বয়স : 31 লিঙ্গ : পুরুষ	SEU1264720 ফটো উপলব্ধ	437 নাম : ফিরদৌশি বিবি স্বামীর নাম : মনিরুদ্দিন সেখ বাড়ির নং : n0109 বয়স : 31 লিঙ্গ : মহিলা	SEU1264548 ফটো উপলব্ধ
438 নাম : মোঃ সালাম সেখ পিতার নাম : সুফেল সেখ বাড়ির নং : n0109 বয়স : 32 লিঙ্গ : পুরুষ	SEU1037795 ফটো উপলব্ধ	439 নাম : মাকবুল পিতার নাম : সুদ্দিন বাড়ির নং : n0107 বয়স : 59 লিঙ্গ : পুরুষ	WB/07/048/336866 ফটো উপলব্ধ	440 নাম : সায়েদ সেখ পিতার নাম : কাইয়ুম সেখ বাড়ির নং : n0103 বয়স : 44 লিঙ্গ : পুরুষ	DLN2592368 ফটো উপলব্ধ

441 নাম : রাজেশ সেখ পিতার নাম : সেখ সবেদ বাড়ির নং : n0116 বয়স : 45 লিঙ্গ : পুরুষ	SEU0281220 ফটো উপলব্ধ	442 নাম : সেখ নাইফুল পিতার নাম : সামাদ বাড়ির নং : n0114 বয়স : 73 লিঙ্গ : পুরুষ	WB/07/048/336810 ফটো উপলব্ধ	443 নাম : নূরসেবা বিবি স্বামীর নাম : নবীজ পারফ বাড়ির নং : n0112 বয়স : 41 লিঙ্গ : মহিলা	SEU0839076 ফটো উপলব্ধ
444 নাম : মাঝিয়া বিবি স্বামীর নাম : ইসমাইল সেখ বাড়ির নং : n0112 বয়স : 45 লিঙ্গ : মহিলা	DLN2592301 ফটো উপলব্ধ	445 নাম : মোহাঃ আব্দুল্লাহ সেখ পিতার নাম : মোহাঃ নছ সেখ বাড়ির নং : n0111 বয়স : 29 লিঙ্গ : পুরুষ	SEU1372242 ফটো উপলব্ধ	446 নাম : মুকতার খাতুন পিতার নাম : জাহেদুর সেখ বাড়ির নং : n0111 বয়স : 31 লিঙ্গ : মহিলা	SEU1145283 ফটো উপলব্ধ
447 নাম : জাহিদুর সেখ পিতার নাম : মোঃ ফাজলু রাইমান বাড়ির নং : n0111 বয়স : 33 লিঙ্গ : পুরুষ	SEU1264647 ফটো উপলব্ধ	448 নাম : নাশিমা বিবি স্বামীর নাম : জাহেদুর সেখ বাড়ির নং : n0111 বয়স : 41 লিঙ্গ : মহিলা	SEU0839068 ফটো উপলব্ধ	449 নাম : জাহাঙ্গীর সেখ পিতার নাম : ফাজলু সেখ বাড়ির নং : n0111 বয়স : 45 লিঙ্গ : পুরুষ	DLN2591931 ফটো উপলব্ধ
450 নাম : সারুপ সেখ পিতার নাম : সাইফুল সেখ বাড়ির নং : n0146 বয়স : 34 লিঙ্গ : পুরুষ	SEU1037696 ফটো উপলব্ধ	451 নাম : মোঃ সামাউন সেখ মায়ের নাম : এজারুদ্দিন বাড়ির নং : n0146 বয়স : 44 লিঙ্গ : পুরুষ	SEU0390534 ফটো উপলব্ধ	452 নাম : তারা বিবি পিতার নাম : মুহিবুল বাড়ির নং : n0146 বয়স : 56 লিঙ্গ : মহিলা	DLN2902880 ফটো উপলব্ধ
453 নাম : অকেনুর স্বামীর নাম : সাইফুল বাড়ির নং : n0146 বয়স : 59 লিঙ্গ : মহিলা	DLN0556027 ফটো উপলব্ধ	454 নাম : আইজুল সেখ পিতার নাম : মোহাঃ বাড়ির নং : n0145 বয়স : 71 লিঙ্গ : পুরুষ	DLN0555052 ফটো উপলব্ধ	455 নাম : মোঃ সায়েদ সেখ পিতার নাম : মোহাঃ আব্দুল খালেদ বাড়ির নং : n0144 বয়স : 31 লিঙ্গ : পুরুষ	SEU1264589 ফটো উপলব্ধ
456 নাম : তাইফুরা স্বামীর নাম : খালেদ বাড়ির নং : n0144 বয়স : 59 লিঙ্গ : মহিলা	DLN0555326 ফটো উপলব্ধ	457 নাম : নুরুল সেখ পিতার নাম : নাজীর সেখ বাড়ির নং : n0142 বয়স : 42 লিঙ্গ : পুরুষ	SEU0281097 ফটো উপলব্ধ	458 নাম : মোসাঃ ফুলসারা বিবি স্বামীর নাম : মোহাঃ মোবারাক সেখ বাড়ির নং : n0142 বয়স : 43 লিঙ্গ : মহিলা	SEU0281089 ফটো উপলব্ধ
459 নাম : রেজামন স্বামীর নাম : নাজির বাড়ির নং : n0142 বয়স : 71 লিঙ্গ : মহিলা	DLN0556530 ফটো উপলব্ধ	460 নাম : রেমী বিবি স্বামীর নাম : মোঃ সামিরুদ্দিন সেখ বাড়ির নং : n0141 বয়স : 34 লিঙ্গ : মহিলা	SEU0945840 ফটো উপলব্ধ	461 নাম : মোসাঃ সেলিনা বিবি স্বামীর নাম : মোস্তফা সেখ বাড়ির নং : n0148 বয়স : 36 লিঙ্গ : মহিলা	SEU0945295 ফটো উপলব্ধ
462 নাম : মোঃ সাহাজাহান সেখ পিতার নাম : বিছুক সেখ বাড়ির নং : n0148 বয়স : 39 লিঙ্গ : পুরুষ	SEU0839308 ফটো উপলব্ধ	463 নাম : ইসমাউল সেখ পিতার নাম : মোস্তাক সেখ বাড়ির নং : n0033 বয়স : 28 লিঙ্গ : পুরুষ	SEU1533587 ফটো উপলব্ধ	464 নাম : মোহাঃ আজমুল হক পিতার নাম : মোহাঃ সামসের সেখ বাড়ির নং : n0033 বয়স : 28 লিঙ্গ : পুরুষ	SEU1533579 ফটো উপলব্ধ
465 নাম : রাফিক সেখ পিতার নাম : মিল্ক সেখ বাড়ির নং : n0033 বয়স : 28 লিঙ্গ : পুরুষ	SEU1533553 ফটো উপলব্ধ	466 নাম : মোসাঃ লিপিকা বিবি স্বামীর নাম : মোহাঃ দশা সেখ বাড়ির নং : n0033 বয়স : 27 লিঙ্গ : মহিলা	SEU1533538 ফটো উপলব্ধ	467 নাম : মোহাঃ সাফিকুল আমিন পিতার নাম : মুদাতাল আমিন বাড়ির নং : n0033 বয়স : 29 লিঙ্গ : পুরুষ	SEU1533520 ফটো উপলব্ধ
468 নাম : ইউসুফ সেখ পিতার নাম : মানজুর সেখ বাড়ির নং : n0137 বয়স : 29 লিঙ্গ : পুরুষ	SEU1533439 ফটো উপলব্ধ	469 নাম : সেবি বিবি স্বামীর নাম : রাজেশ সেখ বাড়ির নং : n0033 বয়স : 33 লিঙ্গ : মহিলা	SEU1533421 ফটো উপলব্ধ	470 নাম : নাসিকুল সেখ পিতার নাম : জামসু সেখ বাড়ির নং : n0033 বয়স : 29 লিঙ্গ : পুরুষ	SEU1533371 ফটো উপলব্ধ

471 নাম : আবদুল্লাহ সৈখ পিতার নাম: মুহম্মদ সৈখ বাড়ির নং : n0033 বয়স : 27 লিঙ্গ : পুরুষ	SEU1533298 ফটো উপলব্ধ	472 নাম : মুরসেলিম সৈখ পিতার নাম: সাজিবুল বাড়ির নং : n0033 বয়স : 27 লিঙ্গ : পুরুষ	SEU1533272 ফটো উপলব্ধ	473 নাম : নাসিমুদ্দিন মোমিন মায়ের নাম: চানমুনি বাড়ির নং : n0101 বয়স : 38 লিঙ্গ : পুরুষ	SEU0281238 ফটো উপলব্ধ
474 নাম : মোঃ মুন্না সৈখ পিতার নাম: আমিরুল বাড়ির নং : n0098 বয়স : 35 লিঙ্গ : পুরুষ	SEU1037704 ফটো উপলব্ধ	475 নাম : আসুরা স্বামীর নাম: আমিরুল বাড়ির নং : n0098 বয়স : 55 লিঙ্গ : মহিলা	DLN0555649 ফটো উপলব্ধ	476 নাম : আমিরুল পিতার নাম: শুভানি বাড়ির নং : n0098 বয়স : 57 লিঙ্গ : পুরুষ	DLN1562537 ফটো উপলব্ধ
477 নাম : মোমেনা স্বামীর নাম: সুভানী সৈখ বাড়ির নং : n0098 বয়স : 78 লিঙ্গ : মহিলা	DLN0555631 ফটো উপলব্ধ	478 নাম : মোহাঃ খাইরুল সৈখ পিতার নাম: মোঃ সাজ্জাত সৈখ বাড়ির নং : n0097 বয়স : 31 লিঙ্গ : পুরুষ	SEU1264738 ফটো উপলব্ধ	479 নাম : এজাতন বেওয়া স্বামীর নাম: সাজ্জাত সৈখ বেওয়া বাড়ির নং : n0097 বয়স : 61 লিঙ্গ : মহিলা	DLN1561422 ফটো উপলব্ধ
480 নাম : নুরবেলা বিবি স্বামীর নাম: রাজেস সৈখ বাড়ির নং : n0116 বয়স : 39 লিঙ্গ : মহিলা	SEU1038181 ফটো উপলব্ধ	481 নাম : মোসাঃ নূরবানু বিবি স্বামীর নাম: মোঃ জাফরুদ্দিন সৈখ বাড়ির নং : n0132 বয়স : 34 লিঙ্গ : মহিলা	SEU1038207 ফটো উপলব্ধ	482 নাম : মো সাদ্দাম সৈখ পিতার নাম: মো মুনীর সৈখ বাড়ির নং : n0016 বয়স : 28 লিঙ্গ : পুরুষ	SEU1558014 ফটো উপলব্ধ
483 নাম : মুক্তার সৈখ পিতার নাম: সৈখ মোবারাক বাড়ির নং : n0237 বয়স : 26 লিঙ্গ : পুরুষ	SEU1558139 ফটো উপলব্ধ	484 নাম : সুরাজ সৈখ পিতার নাম: মো আলিউল সৈখ বাড়ির নং : n0233 বয়স : 26 লিঙ্গ : পুরুষ	SEU1558097 ফটো উপলব্ধ	485 নাম : আহামেদ বেজ পিতার নাম: মো মিনাউল সৈখ বাড়ির নং : N0092 বয়স : 27 লিঙ্গ : পুরুষ	SEU1557933 ফটো উপলব্ধ
486 নাম : সাহেবা খাতুন স্বামীর নাম: মো রাহিম সৈখ বাড়ির নং : 093 বয়স : 29 লিঙ্গ : মহিলা	SEU1557909 ফটো উপলব্ধ	487 নাম : হাবিবুর রহমান পিতার নাম: কাশেদ বাড়ির নং : n0135 বয়স : 26 লিঙ্গ : পুরুষ	SEU1557974 ফটো উপলব্ধ	488 নাম : মাসিদুর সৈখ পিতার নাম: মুসলিম সৈখ বাড়ির নং : N0087 বয়স : 27 লিঙ্গ : পুরুষ	SEU1557958 ফটো উপলব্ধ
489 নাম : মোঃ সাবিউল্লাহ পিতার নাম: আলিদার সৈখ বাড়ির নং : n0122 বয়স : 33 লিঙ্গ : পুরুষ	SEU1264688 ফটো উপলব্ধ	490 নাম : সামিউল সৈখ পিতার নাম: মোঃ রুশ সৈখ বাড়ির নং : n0122 বয়স : 31 লিঙ্গ : পুরুষ	SEU1264605 ফটো উপলব্ধ	491 নাম : মোহাঃ ফারুক সৈখ পিতার নাম: মোহাঃ আনসারি সৈখ বাড়ির নং : n0122 বয়স : 30 লিঙ্গ : পুরুষ	SEU1264571 ফটো উপলব্ধ
492 নাম : সানাউল পিতার নাম: জুদ্দিন বাড়ির নং : n0123 বয়স : 52 লিঙ্গ : পুরুষ	SEU0281022 ফটো উপলব্ধ	493 নাম : সাদ্দাম সৈখ পিতার নাম: সাদ্দাম সৈখ বাড়ির নং : n0090 বয়স : 31 লিঙ্গ : পুরুষ	SEU1145192 ফটো উপলব্ধ	494 নাম : ইসমাইল সৈখ পিতার নাম: জুনার সৈখ বাড়ির নং : n0124 বয়স : 31 লিঙ্গ : পুরুষ	SEU1264662 ফটো উপলব্ধ
495 নাম : শুকতারী খাতুন পিতার নাম: সৈখ রিয়াজুল বাড়ির নং : n0091 বয়স : 29 লিঙ্গ : মহিলা	SEU1372036 ফটো উপলব্ধ	496 নাম : সৈখ সাকিজুল পিতার নাম: জালিবি বাড়ির নং : n0091 বয়স : 58 লিঙ্গ : পুরুষ	DLN2592137 ফটো উপলব্ধ	497 নাম : রবিলা বিবি স্বামীর নাম: সাকিজুল সৈখ বাড়ির নং : n0091 বয়স : 53 লিঙ্গ : মহিলা	DLN2592160 ফটো উপলব্ধ
498 নাম : জিন্নাত সৈখ পিতার নাম: সাকিজুল সৈখ বাড়ির নং : n0091 বয়স : 30 লিঙ্গ : পুরুষ	SEU1264696 ফটো উপলব্ধ	499 নাম : মোসাঃ রেবা বিবি স্বামীর নাম: মাহিবুল সৈখ বাড়ির নং : n0091 বয়স : 50 লিঙ্গ : মহিলা	DLN3107604 ফটো উপলব্ধ	500 নাম : ইসমাতারা খাতুন স্বামীর নাম: আমিরুল সৈখ বাড়ির নং : n0091 বয়স : 40 লিঙ্গ : মহিলা	DLN3024635 ফটো উপলব্ধ

501 নাম : সেলেনুর বিবি স্বামীর নাম : ফিহাজুল সেখ বাড়ির নং : n0091 বয়স : 42 লিঙ্গ : মহিলা	DLN2761328 ফটো উপলব্ধ	502 নাম : মোঃ খাজেম সের পিতার নাম : সাকিবুল সেখ বাড়ির নং : n0091 বয়স : 33 লিঙ্গ : পুরুষ	SEU1037712 ফটো উপলব্ধ	503 নাম : মোঃ নাসিম সের পিতার নাম : মোঃ মান্নান সেখ বাড়ির নং : n0094 বয়স : 29 লিঙ্গ : পুরুষ	SEU1372168 ফটো উপলব্ধ
504 নাম : রোজি বিবি স্বামীর নাম : মতিবুল সেখ বাড়ির নং : n0151 বয়স : 49 লিঙ্গ : মহিলা	DLN2761450 ফটো উপলব্ধ	505 নাম : নাসরিনা বিবি স্বামীর নাম : গৌসিয়ার সেখ বাড়ির নং : n0153 বয়স : 34 লিঙ্গ : মহিলা	SEU1038165 ফটো উপলব্ধ	506 নাম : সানজিবা বিবি স্বামীর নাম : মোহা সাফিকুল মোমিন বাড়ির নং : n0033 বয়স : 35 লিঙ্গ : মহিলা	SEU1533611 ফটো উপলব্ধ
507 নাম : নূর আলম সের পিতার নাম : রাজেশ সেখ বাড়ির নং : n0033 বয়স : 27 লিঙ্গ : পুরুষ	SEU1533629 ফটো উপলব্ধ	508 নাম : আহমেদ সের পিতার নাম : দুলা সেখ বাড়ির নং : n0033 বয়স : 28 লিঙ্গ : পুরুষ	SEU1533645 ফটো উপলব্ধ	509 নাম : রুবিনা বিবি স্বামীর নাম : মোহা আজিজ সেখ বাড়ির নং : n0033 বয়স : 27 লিঙ্গ : মহিলা	SEU1533660 ফটো উপলব্ধ
510 নাম : যুবরাজ সেখ পিতার নাম : নাজির সেখ বাড়ির নং : n0033 বয়স : 28 লিঙ্গ : পুরুষ	SEU1533678 ফটো উপলব্ধ	511 নাম : মহঃ আকবর পিতার নাম : রুপন বাড়ির নং : n0122 বয়স : 50 লিঙ্গ : পুরুষ	WB/07/048/336348 ফটো উপলব্ধ	512 নাম : মুসলেউল সের পিতার নাম : আনিসার সেখ বাড়ির নং : n0122 বয়স : 35 লিঙ্গ : পুরুষ	DLN3024593 ফটো উপলব্ধ
513 নাম : সাজেনুর বিবি স্বামীর নাম : নাসিব মিয়া বাড়ির নং : n0146 বয়স : 34 লিঙ্গ : মহিলা	SEU1037951 ফটো উপলব্ধ	514 নাম : মুকসেদা বিবি স্বামীর নাম : সারফত সেখ বাড়ির নং : n0146 বয়স : 30 লিঙ্গ : মহিলা	SEU1264480 ফটো উপলব্ধ	515 নাম : জুমা বিবি স্বামীর নাম : মোঃ হোসেন সেখ বাড়ির নং : n0130 বয়স : 27 লিঙ্গ : মহিলা	SEU1675388 ফটো উপলব্ধ
516 নাম : সেফালি বিবি স্বামীর নাম : সাদাম সেখ বাড়ির নং : n0103 বয়স : 28 লিঙ্গ : মহিলা	SEU1639863 ফটো উপলব্ধ	517 নাম : সাদেকা বিবি স্বামীর নাম : মোঃ সাহেদ সেখ বাড়ির নং : n0087 বয়স : 35 লিঙ্গ : মহিলা	SEU1639822 ফটো উপলব্ধ	518 নাম : কারিম সেখ পিতার নাম : এনামুল বাড়ির নং : n0125 বয়স : 29 লিঙ্গ : পুরুষ	SEU1639814 ফটো উপলব্ধ
519 নাম : মো আনিকুল সের পিতার নাম : আজির সেখ বাড়ির নং : n0135 বয়স : 28 লিঙ্গ : পুরুষ	SEU1674977 ফটো উপলব্ধ	520 নাম : মোসা সামিমা বিবি স্বামীর নাম : মোঃ কেরাজ সেখ বাড়ির নং : n0097 বয়স : 29 লিঙ্গ : মহিলা	SEU1674993 ফটো উপলব্ধ	521 নাম : রিজিয়া সুলতানা স্বামীর নাম : মোঃ খাইরুল সেখ বাড়ির নং : n0097 বয়স : 28 লিঙ্গ : মহিলা	SEU1675024 ফটো উপলব্ধ
522 নাম : রেজিনা খাতুন বিবি স্বামীর নাম : মোঃ মুনীয়া সেখ বাড়ির নং : n0098 বয়স : 28 লিঙ্গ : মহিলা	SEU1675032 ফটো উপলব্ধ	523 নাম : রুকসেনা খাতুন স্বামীর নাম : হাসিমুদ্দিন সেখ বাড়ির নং : n0044 বয়স : 32 লিঙ্গ : মহিলা	SEU1675362 ফটো উপলব্ধ	524 নাম : আশমা খাতুন স্বামীর নাম : কারিম সেখ বাড়ির নং : n0125 বয়স : 27 লিঙ্গ : মহিলা	SEU1639772 ফটো উপলব্ধ
525 নাম : আনসার সেখ পিতার নাম : একদিল সেখ বাড়ির নং : n0122 বয়স : 63 লিঙ্গ : পুরুষ	DLN0555433 ফটো উপলব্ধ	526 নাম : রোজিনা খাতুন স্বামীর নাম : মোঃ হাবিবুর আদ্বি বাড়ির নং : n0144 বয়স : 31 লিঙ্গ : মহিলা	SEU0945899 ফটো উপলব্ধ	527 নাম : মুসরেফা খাতুন স্বামীর নাম : মোঃ হালিম সেখ বাড়ির নং : n0122 বয়স : 27 লিঙ্গ : মহিলা	SEU1675594 ফটো উপলব্ধ
528 নাম : মোহাঃ সায়েদা সেখ পিতার নাম : মোঃ মান্নান সেখ বাড়ির নং : n0094 বয়স : 34 লিঙ্গ : পুরুষ	SEU0945733 ফটো উপলব্ধ	529 নাম : নুছ পিতার নাম : ফাজল বাড়ির নং : n0111 বয়স : 30 লিঙ্গ : পুরুষ	DLN0555276 ফটো উপলব্ধ	530 নাম : মিনা খাতুন পিতার নাম : ফিজুল সেখ বাড়ির নং : n0131 বয়স : 41 লিঙ্গ : মহিলা	DLN2592228 ফটো উপলব্ধ

531 নাম : মোহাঃ দিশা সেন পিতার নাম : আশু রায় বাড়ির নং : n0130 বয়স : 31 লিঙ্গ : পুরুষ	SEU1264712 ফটো উপলব্ধ	532 নাম : সাগিরা বিবি স্বামীর নাম : মোঃ মাজেদ সেন বাড়ির নং : n0130 বয়স : 31 লিঙ্গ : মহিলা	SEU1451327 ফটো উপলব্ধ	533 নাম : মোঃ হাসেন সেন পিতার নাম : আব্দুল হামিদ বাড়ির নং : n0130 বয়স : 31 লিঙ্গ : পুরুষ	SEU1264654 ফটো উপলব্ধ
534 নাম : মোঃ মোজ্জেব সেন পিতার নাম : আব্দুল হামিদ সেন বাড়ির নং : n0130 বয়স : 35 লিঙ্গ : পুরুষ	SEU1037738 ফটো উপলব্ধ	535 নাম : সুফিয়ান সেন পিতার নাম : জুদ্দিন সেন বাড়ির নং : n0123 বয়স : 48 লিঙ্গ : পুরুষ	SEU0281030 ফটো উপলব্ধ	536 নাম : যুবরাজ পিতার নাম : নাসিরুদ্দিন সেন বাড়ির নং : n0141 বয়স : 52 লিঙ্গ : পুরুষ	DLN0556340 ফটো উপলব্ধ
537 নাম : মোহাঃ আমজাদ আলি পিতার নাম : মোহাঃ ফজর আলি বাড়ির নং : n0172 বয়স : 31 লিঙ্গ : পুরুষ	SEU1371996 ফটো উপলব্ধ	538 নাম : সারিকা খাতুন স্বামীর নাম : মোঃ জাহাঙ্গীর সেন বাড়ির নং : n0033 বয়স : 28 লিঙ্গ : মহিলা	SEU1558022 ফটো উপলব্ধ	539 নাম : মোঃ জাফিরুদ্দিন সেন পিতার নাম : মোঃ হেফাজুল সেন বাড়ির নং : n0132 বয়স : 39 লিঙ্গ : পুরুষ	SEU0725549 ফটো উপলব্ধ
540 নাম : তারা বিবি স্বামীর নাম : নাজিমুদ্দিন বাড়ির নং : n0084 বয়স : 61 লিঙ্গ : মহিলা	DLN0556076 ফটো উপলব্ধ	541 নাম : মোহা রাফিকুল সেন পিতার নাম : নাজিমুদ্দিন সেন বাড়ির নং : n0084 বয়স : 40 লিঙ্গ : পুরুষ	DLN2592954 ফটো উপলব্ধ	542 নাম : আলাউল সেন পিতার নাম : নাজিমুদ্দিন সেন বাড়ির নং : n0084 বয়স : 33 লিঙ্গ : পুরুষ	SEU0945816 ফটো উপলব্ধ
543 নাম : মোসাঃ সারোয়া বিবি স্বামীর নাম : আলীউল সেন বাড়ির নং : n0084 বয়স : 36 লিঙ্গ : মহিলা	SEU1372150 ফটো উপলব্ধ	544 নাম : অতেনা বিবি স্বামীর নাম : রাজিকুল সেন বাড়ির নং : n0084 বয়স : 36 লিঙ্গ : মহিলা	SEU0838813 ফটো উপলব্ধ	545 নাম : ফারিদা বিবি স্বামীর নাম : মোঃ রাফিকুল সেন বাড়ির নং : n0084 বয়স : 35 লিঙ্গ : মহিলা	SEU1038157 ফটো উপলব্ধ
546 নাম : মোঃ আদিকুল সেন পিতার নাম : মোঃ সত্যেন্দ্র সেন বাড়ির নং : n0084 বয়স : 30 লিঙ্গ : পুরুষ	SEU1371988 ফটো উপলব্ধ	547 নাম : রমেনা বিবি স্বামীর নাম : উম্মার বাড়ির নং : n0085 বয়স : 66 লিঙ্গ : মহিলা	DLN0555854 ফটো উপলব্ধ	548 নাম : মাহিবার সেন পিতার নাম : উম্মার বাড়ির নং : n0085 বয়স : 52 লিঙ্গ : পুরুষ	DLN0555888 ফটো উপলব্ধ
549 নাম : নোবাহার বিবি স্বামীর নাম : রিংকু সেন বাড়ির নং : n0085 বয়স : 48 লিঙ্গ : মহিলা	DLN2761344 ফটো উপলব্ধ	550 নাম : মোসাঃ নুরেজা খাতুন পিতার নাম : মোঃ উম্মার সেন বাড়ির নং : n0085 বয়স : 34 লিঙ্গ : মহিলা	SEU1038173 ফটো উপলব্ধ	551 নাম : সেন সাজু পিতার নাম : ইয়াক বাড়ির নং : n0086 বয়স : 74 লিঙ্গ : পুরুষ	DLN0555912 ফটো উপলব্ধ
552 নাম : রেবা বিবি স্বামীর নাম : ইসরাইল সেন বাড়ির নং : n0086 বয়স : 50 লিঙ্গ : মহিলা	DLN3107554 ফটো উপলব্ধ	553 নাম : রাজিকুল সেন পিতার নাম : সাজু সেন বাড়ির নং : n0086 বয়স : 41 লিঙ্গ : পুরুষ	SEU0838839 ফটো উপলব্ধ	554 নাম : মোসাঃ রেজিয়া খাতুন স্বামীর নাম : রাজিকুল সেন বাড়ির নং : n0086 বয়স : 36 লিঙ্গ : মহিলা	SEU0838847 ফটো উপলব্ধ
555 নাম : সেন মুশলিম পিতার নাম : তাসিরুদ্দিন বাড়ির নং : n0087 বয়স : 55 লিঙ্গ : পুরুষ	DLN2902955 ফটো উপলব্ধ	556 নাম : সোনিলা স্বামীর নাম : জবেদ বাড়ির নং : n0087 বয়স : 54 লিঙ্গ : মহিলা	DLN0556365 ফটো উপলব্ধ	557 নাম : সাবেরা স্বামীর নাম : শেরমহম্মদ বাড়ির নং : n0088 বয়স : 74 লিঙ্গ : মহিলা	DLN0556456 ফটো উপলব্ধ
558 নাম : দুলু পিতার নাম : শেরমহম্মদ বাড়ির নং : n0088 বয়স : 54 লিঙ্গ : পুরুষ	DLN0556480 ফটো উপলব্ধ	559 নাম : সবীলা স্বামীর নাম : দুলু বাড়ির নং : n0088 বয়স : 50 লিঙ্গ : মহিলা	DLN1561596 ফটো উপলব্ধ	560 নাম : সাহিরা খাতুন পিতার নাম : শেরমহম্মদ সেন বাড়ির নং : n0088 বয়স : 39 লিঙ্গ : মহিলা	SEU1037910 ফটো উপলব্ধ

বিধানসভা নির্বাচনক্ষেত্রের নং, নাম : 53-সুজাপুর
ভাগ নং, নাম : 2-গোসাইটোলা,

561 নাম : মুননা সেখ পিতার নাম: সেখ সের মোহম্মদ বাড়ির নং : n0088 বয়স : 35 লিঙ্গ : পুরুষ	SEU1037613 ফটো উপলব্ধ	562 নাম : সাইদা খাতুন পিতার নাম: শেরমহম্মদ সেখ বাড়ির নং : n0088 বয়স : 33 লিঙ্গ : মহিলা	SEU1037902 ফটো উপলব্ধ	563 নাম : জিয়ার সেখ পিতার নাম: নাজির সেখ বাড়ির নং : n0088 বয়স : 36 লিঙ্গ : পুরুষ	SEU1037662 ফটো উপলব্ধ
564 নাম : মোসাঃ আজমিরা বিবি স্বামীর নাম: জিয়ার সেখ বাড়ির নং : n0088 বয়স : 35 লিঙ্গ : মহিলা	SEU0838854 ফটো উপলব্ধ	565 নাম : মহ লোকমান সেখ পিতার নাম: রুস্তম সেখ বাড়ির নং : n0089 বয়স : 66 লিঙ্গ : পুরুষ	SEU2324564 ফটো উপলব্ধ	566 নাম : মোঃ সাকির সেখ পিতার নাম: বারকু সেখ বাড়ির নং : n0133 বয়স : 40 লিঙ্গ : পুরুষ	SEU0945824 ফটো উপলব্ধ
567 নাম : আঞ্জুর পিতার নাম: হামু বাড়ির নং : n0135 বয়স : 66 লিঙ্গ : পুরুষ	DLN0555342 ফটো উপলব্ধ	568 নাম : মোঃ সানিউল সেখ পিতার নাম: আঞ্জুর বাড়ির নং : n0135 বয়স : 38 লিঙ্গ : পুরুষ	SEU0945790 ফটো উপলব্ধ	569 নাম : রিমা বিবি স্বামীর নাম: মোঃ সানিউল সেখ বাড়ির নং : n0135 বয়স : 33 লিঙ্গ : মহিলা	SEU0945808 ফটো উপলব্ধ
570 নাম : নাদিরা স্বামীর নাম: আনেশ বাড়ির নং : n0135 বয়স : 56 লিঙ্গ : মহিলা	DLN0555383 ফটো উপলব্ধ	571 নাম : রাজিকুল সেখ পিতার নাম: আঞ্জুর সেখ বাড়ির নং : n0135 বয়স : 44 লিঙ্গ : পুরুষ	DLN2591972 ফটো উপলব্ধ	572 নাম : সুবি বিবি স্বামীর নাম: রাজিকুল সেখ বাড়ির নং : n0135 বয়স : 36 লিঙ্গ : মহিলা	SEU0839209 ফটো উপলব্ধ
573 নাম : মোসাঃ হাসিনা বিবি স্বামীর নাম: সাইফুদ্দিন সেখ বাড়ির নং : n0135 বয়স : 31 লিঙ্গ : মহিলা	SEU1264449 ফটো উপলব্ধ	574 নাম : মোহাঃ একরমুল সেখ পিতার নাম: আনোজা বাড়ির নং : n0136 বয়স : 35 লিঙ্গ : পুরুষ	SEU1145176 ফটো উপলব্ধ	575 নাম : আসবাহার পিতার নাম: মহিম বাড়ির নং : n0136 বয়স : 53 লিঙ্গ : পুরুষ	DLN0555490 ফটো উপলব্ধ
576 নাম : জনহার খাতুন বিবি স্বামীর নাম: মোহা কেতাবুদ্দিন সেখ বাড়ির নং : n0136 বয়স : 31 লিঙ্গ : মহিলা	SEU1264555 ফটো উপলব্ধ	577 নাম : অহেদ পিতার নাম: মঞ্জুর বাড়ির নং : n0137 বয়স : 49 লিঙ্গ : পুরুষ	DLN0556175 ফটো উপলব্ধ	578 নাম : রোজিনা বিবি স্বামীর নাম: ওহিদ বিবি বাড়ির নং : n0137 বয়স : 43 লিঙ্গ : মহিলা	SEU1145200 ফটো উপলব্ধ
579 নাম : নজর আলী পিতার নাম: কলিমুদ্দিন বাড়ির নং : n0139 বয়স : 51 লিঙ্গ : পুরুষ	DLN0556217 ফটো উপলব্ধ	580 নাম : নাজিমুদ্দিন আলী পিতার নাম: নজর আলী বাড়ির নং : n0139 বয়স : 29 লিঙ্গ : পুরুষ	SEU1372069 ফটো উপলব্ধ	581 নাম : ঘুরো বিবি স্বামীর নাম: নাসরু বাড়ির নং : n0141 বয়স : 63 লিঙ্গ : মহিলা	DLN0556332 ফটো উপলব্ধ
582 নাম : রাবিয়া বিবি স্বামীর নাম: যুবরাজ সেখ বাড়ির নং : n0141 বয়স : 45 লিঙ্গ : মহিলা	DLN2902906 ফটো উপলব্ধ	583 নাম : মোঃ সামিরুদ্দিন সেখ পিতার নাম: নাসিরুদ্দিন সেখ বাড়ির নং : n0141 বয়স : 43 লিঙ্গ : পুরুষ	DLN2761351 ফটো উপলব্ধ	584 নাম : রুকেশা বিবি স্বামীর নাম: দ্বিতীয়া সেখ বাড়ির নং : n0141 বয়স : 37 লিঙ্গ : মহিলা	SEU0945865 ফটো উপলব্ধ
585 নাম : আমির সেখ পিতার নাম: নাজির সেখ বাড়ির নং : n0223 বয়স : 30 লিঙ্গ : পুরুষ	SEU1533686 ফটো উপলব্ধ	586 নাম : তাহেরা বিবি স্বামীর নাম: মুনসাদ সেখ বাড়ির নং : n0189 বয়স : 56 লিঙ্গ : মহিলা	DLN0554113 ফটো উপলব্ধ	587 নাম : সেতাউর সেখ পিতার নাম: বিচ্ছুক সেখ বাড়ির নং : n0148 বয়স : 44 লিঙ্গ : পুরুষ	DLN0556654 ফটো উপলব্ধ
588 নাম : রাজিয়া বিবি স্বামীর নাম: আলিম সেখ বাড়ির নং : n0155 বয়স : 38 লিঙ্গ : মহিলা	DLN2761278 ফটো উপলব্ধ	589 নাম : হাফিজুর রহমান পিতার নাম: যুবরাজ বাড়ির নং : n0223 বয়স : 26 লিঙ্গ : পুরুষ	SEU1558147 ফটো উপলব্ধ	590 নাম : কাশোমা স্বামীর নাম: নুহ বাড়ির নং : n0111 বয়স : 54 লিঙ্গ : মহিলা	DLN0555284 ফটো উপলব্ধ

591 নাম : ইউসুফ সেখ পিতার নাম: মোস্তাক সেখ বাড়ির নং : n0033 বয়স : 29 লিঙ্গ : পুরুষ	SEU1533595 ফটো উপলব্ধ	592 নাম : আনোয়ার সেখ পিতার নাম: বিল্কিস সেখ বাড়ির নং : n0148 বয়স : 53 লিঙ্গ : পুরুষ	DLN0556647 ফটো উপলব্ধ	593 নাম : আনসারা স্বামীর নাম: লুতফুর বাড়ির নং : n0112 বয়স : 71 লিঙ্গ : মহিলা	DLN0555946 ফটো উপলব্ধ
594 নাম : আমেনা বেওয়া স্বামীর নাম: লুতফুর সেখ বাড়ির নং : n0128 বয়স : 71 লিঙ্গ : মহিলা	DLN0556910 ফটো উপলব্ধ	595 নাম : এনামুল পিতার নাম: হাবলু বাড়ির নং : n0125 বয়স : 65 লিঙ্গ : পুরুষ	WB/07/048/336434 ফটো উপলব্ধ	596 নাম : হামেদা স্বামীর নাম: এনামুল বাড়ির নং : n0125 বয়স : 58 লিঙ্গ : মহিলা	DLN0555987 ফটো উপলব্ধ
597 নাম : নোজান বিবি স্বামীর নাম: এক্রামুল বাড়ির নং : n0125 বয়স : 62 লিঙ্গ : মহিলা	DLN0555995 ফটো উপলব্ধ	598 নাম : মোঃ রাকিউল সেখ পিতার নাম: মোঃ এনামুল সেখ বাড়ির নং : n0125 বয়স : 39 লিঙ্গ : পুরুষ	SEU1037779 ফটো উপলব্ধ	599 নাম : আজমিরা খাতুন পিতার নাম: সোয়েল সেখ বাড়ির নং : n0125 বয়স : 31 লিঙ্গ : মহিলা	SEU1038132 ফটো উপলব্ধ
600 নাম : ইয়াসমিন বিবি স্বামীর নাম: মোঃ নাসিমুল সেখ বাড়ির নং : n0125 বয়স : 36 লিঙ্গ : মহিলা	SEU0839118 ফটো উপলব্ধ	601 নাম : আসমা বিবি স্বামীর নাম: মোঃ রেকাউল সেখ বাড়ির নং : n0125 বয়স : 36 লিঙ্গ : মহিলা	SEU1038140 ফটো উপলব্ধ	602 নাম : হেনা বিবি স্বামীর নাম: আজিব বাড়ির নং : n0126 বয়স : 61 লিঙ্গ : মহিলা	DLN0555904 ফটো উপলব্ধ
603 নাম : সালেনুর বিবি স্বামীর নাম: আস্তাব সেখ বাড়ির নং : n0126 বয়স : 44 লিঙ্গ : মহিলা	DLN2592269 ফটো উপলব্ধ	604 নাম : হাসনারা বিবি স্বামীর নাম: আসাদুল সেখ বাড়ির নং : n0127 বয়স : 41 লিঙ্গ : মহিলা	DLN2761385 ফটো উপলব্ধ	605 নাম : মোসাঃ নাইডু বিবি স্বামীর নাম: মোঃ নাজিউল সেখ বাড়ির নং : n0127 বয়স : 33 লিঙ্গ : মহিলা	SEU1038215 ফটো উপলব্ধ
606 নাম : মোঃ এমরুল্লাহ সেখ পিতার নাম: মোঃ কৌশর সেখ বাড়ির নং : n0127 বয়স : 34 লিঙ্গ : পুরুষ	SEU1037852 ফটো উপলব্ধ	607 নাম : ইন্দুল সেখ পিতার নাম: কৌশর সেখ বাড়ির নং : n0127 বয়স : 33 লিঙ্গ : পুরুষ	SEU1372093 ফটো উপলব্ধ	608 নাম : চান্দা বিবি স্বামীর নাম: পৌষালি বাড়ির নং : n0128 বয়স : 41 লিঙ্গ : মহিলা	SEU1038090 ফটো উপলব্ধ
609 নাম : নাসিউল সেখ পিতার নাম: সেখ লুতফুর বাড়ির নং : n0128 বয়স : 35 লিঙ্গ : পুরুষ	SEU1037746 ফটো উপলব্ধ	610 নাম : হাসিনা স্বামীর নাম: রাজ্জাক বাড়ির নং : n0130 বয়স : 61 লিঙ্গ : মহিলা	DLN0555185 ফটো উপলব্ধ	611 নাম : আসলাম পিতার নাম: ফিজুল বাড়ির নং : n0130 বয়স : 58 লিঙ্গ : পুরুষ	DLN0555227 ফটো উপলব্ধ
612 নাম : মোসাঃ শিউলী খাতুন পিতার নাম: আসলাম বাড়ির নং : n0130 বয়স : 30 লিঙ্গ : মহিলা	SEU1264456 ফটো উপলব্ধ	613 নাম : নিরারা বিবি স্বামীর নাম: আজাদ বাড়ির নং : n0130 বয়স : 58 লিঙ্গ : মহিলা	DLN2902781 ফটো উপলব্ধ	614 নাম : পারুল বিবি পিতার নাম: মোঃ সামুউল সেখ বাড়ির নং : n0130 বয়স : 42 লিঙ্গ : মহিলা	DLN3107539 ফটো উপলব্ধ
615 নাম : মানুয়ারা বিবি স্বামীর নাম: সেনারুল সেখ বাড়ির নং : n0130 বয়স : 43 লিঙ্গ : মহিলা	DLN3107596 ফটো উপলব্ধ	616 নাম : অঙ্গুরা স্বামীর নাম: আসরাফ বাড়ির নং : n0131 বয়স : 54 লিঙ্গ : মহিলা	DLN0555805 ফটো উপলব্ধ	617 নাম : মোসরাফ পিতার নাম: ফিজুল বাড়ির নং : n0131 বয়স : 54 লিঙ্গ : পুরুষ	DLN0555813 ফটো উপলব্ধ
618 নাম : মুশলিমা স্বামীর নাম: মোসরাফ বাড়ির নং : n0131 বয়স : 52 লিঙ্গ : মহিলা	DLN0555821 ফটো উপলব্ধ	619 নাম : তাশলিমা বিবি স্বামীর নাম: মাহিবার সেখ বাড়ির নং : n0131 বয়স : 35 লিঙ্গ : মহিলা	SEU0390500 ফটো উপলব্ধ	620 নাম : রৌশন পিতার নাম: লালজান বাড়ির নং : n0133 বয়স : 63 লিঙ্গ : মহিলা	DLN0556605 ফটো উপলব্ধ

621 নাম : সুফিয়া স্বামীর নাম: বারকু বাড়ির নং : n0133 বয়স : 76 লিঙ্গ : মহিলা	DLN0556621 ফটো উপলব্ধ	622 নাম : সঞ্জিত সেখ পিতার নাম: বারকু বাড়ির নং : n0133 বয়স : 51 লিঙ্গ : পুরুষ	DLN2592558 ফটো উপলব্ধ	623 নাম : মানুয়ারা বিবি স্বামীর নাম: সঞ্জিত সেখ বাড়ির নং : n0133 বয়স : 45 লিঙ্গ : মহিলা	DLN2592566 ফটো উপলব্ধ
624 নাম : মোঃ রকি সেখ পিতার নাম: মোঃ বারকু সেখ বাড়ির নং : n0133 বয়স : 45 লিঙ্গ : পুরুষ	DLN2761401 ফটো উপলব্ধ	625 নাম : মোসাঃ নিসাতুন্না বিবি স্বামীর নাম: মোঃ সাকিব সেখ বাড়ির নং : n0133 বয়স : 40 লিঙ্গ : মহিলা	DLN2761419 ফটো উপলব্ধ	626 নাম : মোঃ বারেক সেখ পিতার নাম: আবাদুল্লি সেখ বাড়ির নং : n0204 বয়স : 40 লিঙ্গ : পুরুষ	DLN3026630 ফটো উপলব্ধ
627 নাম : নাদিপ সেখ পিতার নাম: সাজ্জাদ সেখ বাড়ির নং : n0191 বয়স : 40 লিঙ্গ : পুরুষ	SEU0731406 ফটো উপলব্ধ	628 নাম : মোসাঃ রেখা খাতুন পিতার নাম: সাফিকুল সেখ বাড়ির নং : n0111 বয়স : 34 লিঙ্গ : মহিলা	SEU0837419 ফটো উপলব্ধ	629 নাম : সারেকা বিবি স্বামীর নাম: নাদিপ সেখ বাড়ির নং : n0143 বয়স : 39 লিঙ্গ : মহিলা	SEU1035708 ফটো উপলব্ধ
630 নাম : মোঃ কেবাজ্জ সেখ পিতার নাম: সাজ্জাদ সেখ বাড়ির নং : n0097 বয়স : 34 লিঙ্গ : পুরুষ	SEU1037597 ফটো উপলব্ধ	631 নাম : ফারিদা খাতুন পিতার নাম: সাজ্জাদ সেখ বাড়ির নং : n0128 বয়স : 33 লিঙ্গ : মহিলা	SEU1038074 ফটো উপলব্ধ	632 নাম : সাফিকুল সেখ পিতার নাম: সাজ্জাদ সেখ বাড়ির নং : n0128 বয়স : 36 লিঙ্গ : পুরুষ	SEU1264613 ফটো উপলব্ধ
633 নাম : মোসা সামিমা বিবি স্বামীর নাম: আফেজুল সেখ বাড়ির নং : n0091 বয়স : 29 লিঙ্গ : মহিলা	SEU1451178 ফটো উপলব্ধ	634 নাম : মোঃ সাবিয়া খাতুন পিতার নাম: মহঃ সালেম মোমিন বাড়ির নং : n0141 বয়স : 29 লিঙ্গ : মহিলা	SEU1451202 ফটো উপলব্ধ	635 নাম : নাইমা বিবি স্বামীর নাম: এম্বাহিম সেখ বাড়ির নং : n0033 বয়স : 31 লিঙ্গ : মহিলা	SEU1533157 ফটো উপলব্ধ
636 নাম : মোবারাক সেখ পিতার নাম: সাজ্জাদ সেখ বাড়ির নং : n0217 বয়স : 33 লিঙ্গ : পুরুষ	SEU1533207 ফটো উপলব্ধ	637 নাম : জাকেরা বিবি স্বামীর নাম: মোঃ সানাউল সেখ বাড়ির নং : n0123 বয়স : 42 লিঙ্গ : মহিলা	SEU1038082 ফটো উপলব্ধ	638 নাম : হাজেরা বিবি স্বামীর নাম: গোস্বাম রুব্বানী বাড়ির নং : n0123 বয়স : 36 লিঙ্গ : মহিলা	SEU0839100 ফটো উপলব্ধ
639 নাম : নাসিমা খাতুন মায়ের নাম: সেখ এক্রামুল বাড়ির নং : n0125 বয়স : 39 লিঙ্গ : মহিলা	SEU1038041 ফটো উপলব্ধ	640 নাম : সায়োদা স্বামীর নাম: মকবুল বাড়ির নং : n0107 বয়স : 56 লিঙ্গ : মহিলা	DLN2592590 ফটো উপলব্ধ	641 নাম : সাজেনুর বিবি স্বামীর নাম: সাঈদ মোমিন বাড়ির নং : n0142 বয়স : 45 লিঙ্গ : মহিলা	DLN2761096 ফটো উপলব্ধ
642 নাম : সাবীরন বিবি স্বামীর নাম: হাবিবুর সেখ বাড়ির নং : n0125 বয়স : 28 লিঙ্গ : মহিলা	SEU1451236 ফটো উপলব্ধ	643 নাম : মোঃ সাহেদ সেখ পিতার নাম: মোঃ মুসলিম সেখ বাড়ির নং : n0087 বয়স : 28 লিঙ্গ : পুরুষ	SEU1451277 ফটো উপলব্ধ	644 নাম : মুসলেমা খাতুন পিতার নাম: মোঃ হাবিবুর সেখ বাড়ির নং : n0114 বয়স : 34 লিঙ্গ : মহিলা	SEU1451285 ফটো উপলব্ধ
645 নাম : মুসলিম পিতার নাম: ফাইয়দীন সেখ বাড়ির নং : n0095 বয়স : 63 লিঙ্গ : পুরুষ	SEU2367217 ফটো উপলব্ধ	646 নাম : শুকতারা স্বামীর নাম: মুসলিম বাড়ির নং : n0095 বয়স : 59 লিঙ্গ : মহিলা	DLN0556795 ফটো উপলব্ধ	647 নাম : মোহাঃ মতি সেখ পিতার নাম: মুসলিম সেখ বাড়ির নং : n0095 বয়স : 41 লিঙ্গ : পুরুষ	SEU0838912 ফটো উপলব্ধ
648 নাম : সাজির সেখ পিতার নাম: মুসলিম সেখ বাড়ির নং : n0095 বয়স : 35 লিঙ্গ : পুরুষ	SEU1145143 ফটো উপলব্ধ	649 নাম : ফিরদৌস সেখ পিতার নাম: মুসলিম সেখ বাড়ির নং : n0095 বয়স : 29 লিঙ্গ : পুরুষ	SEU1372119 ফটো উপলব্ধ	650 নাম : ইয়াসিন সেখ পিতার নাম: লোকমান সেখ বাড়ির নং : n0155 বয়স : 55 লিঙ্গ : পুরুষ	WB/07/048/345093 ফটো উপলব্ধ

651 নাম : সাম্মিা সেখ পিতার নাম : ইয়াশিন সেখ বাড়ির নং : n0155 বয়স : 37 লিঙ্গ : পুরুষ	SEU0839332 ফটো উপলব্ধ	652 নাম : সুনাহার বিবি স্বামীর নাম : মুহম্মদ রহমান পিতার নাম : মুহম্মদ রহমান বাড়ির নং : n0157 বয়স : 54 লিঙ্গ : মহিলা	DLN2903201 ফটো উপলব্ধ	653 নাম : মোসাঃ সাম্মিা বিবি স্বামীর নাম : মোঃ আলিউল সেখ বাড়ির নং : n0157 বয়স : 33 লিঙ্গ : মহিলা	SEU1037571 ফটো উপলব্ধ
654 নাম : রাবিয়া বিবি স্বামীর নাম : জামাসু সেখ বাড়ির নং : n0158 বয়স : 49 লিঙ্গ : মহিলা	DLN0557017 ফটো উপলব্ধ	655 নাম : মোহাঃ ওবাইদুর রহমান পিতার নাম : ওবাইদুর রহমান বাড়ির নং : n0172 বয়স : 30 লিঙ্গ : পুরুষ	SEU1264597 ফটো উপলব্ধ	656 নাম : মোঃ আরুল সেখ পিতার নাম : ওবাইদুর রহমান বাড়ির নং : n0173 বয়স : 33 লিঙ্গ : পুরুষ	SEU0943514 ফটো উপলব্ধ
657 নাম : রুমা বিবি স্বামীর নাম : আরুল সেখ বাড়ির নং : n0173 বয়স : 29 লিঙ্গ : মহিলা	SEU1372051 ফটো উপলব্ধ	658 নাম : সেখ রাকিমুদ্দিন পিতার নাম : জুদ্দিন বাড়ির নং : n0174 বয়স : 61 লিঙ্গ : পুরুষ	DLN0569038 ফটো উপলব্ধ	659 নাম : মুনুর সেখ পিতার নাম : আরুল সেখ বাড়ির নং : n0184 বয়স : 57 লিঙ্গ : পুরুষ	SEU1264746 ফটো উপলব্ধ
660 নাম : আলো বিবি স্বামীর নাম : মোঃ সামশের সেখ বাড়ির নং : n0190 বয়স : 53 লিঙ্গ : মহিলা	DLN0568568 ফটো উপলব্ধ	661 নাম : মোসাঃ তাকিউরা খাতুন পিতার নাম : ওবাইদুর রহমান বাড়ির নং : n0191 বয়স : 31 লিঙ্গ : মহিলা	SEU1264753 ফটো উপলব্ধ	662 নাম : মুকলেমা স্বামীর নাম : ফজর বাড়ির নং : n0143 বয়স : 55 লিঙ্গ : মহিলা	DLN0556134 ফটো উপলব্ধ
663 নাম : নাজেরা স্বামীর নাম : হজরত বাড়ির নং : n0106 বয়স : 56 লিঙ্গ : মহিলা	DLN0556688 ফটো উপলব্ধ	664 নাম : সাইদা বিবি স্বামীর নাম : একলাউ সেখ বাড়ির নং : n0106 বয়স : 40 লিঙ্গ : মহিলা	SEU0838995 ফটো উপলব্ধ	665 নাম : সাালেম মোমিন পিতার নাম : আব্দুল মোমিন বাড়ির নং : n0141 বয়স : 54 লিঙ্গ : পুরুষ	WB/07/048/336308 ফটো উপলব্ধ
666 নাম : মোঃ গোফারুদ্দিন সেখ পিতার নাম : মোঃ রুবেল সেখ বাড়ির নং : n0109 বয়স : 29 লিঙ্গ : পুরুষ	SEU1476266 ফটো উপলব্ধ	667 নাম : আয়েশা সিদ্দিকা পারভিন স্বামীর নাম : মহঃ এসরাউল হক বাড়ির নং : n0135 বয়স : 32 লিঙ্গ : মহিলা	SEU1476290 ফটো উপলব্ধ	668 নাম : ফারিদা খাতুন স্বামীর নাম : সাকিবুল মোমিন বাড়ির নং : n0101 বয়স : 27 লিঙ্গ : মহিলা	SEU1675552 ফটো উপলব্ধ
669 নাম : মুরশেদ সেখ স্বামীর নাম : মোঃ এফ্রাহুদ সেখ বাড়ির নং : N0012 বয়স : 26 লিঙ্গ : পুরুষ	SEU1881473 ফটো উপলব্ধ	670 নাম : মোহা জাহিদা সেখ পিতার নাম : মোঃ বাদরুল সেখ বাড়ির নং : N0012 বয়স : 24 লিঙ্গ : পুরুষ	SEU1882463 ফটো উপলব্ধ	671 নাম : সাবরিনা খাতুন স্বামীর নাম : তফেজ ক বাড়ির নং : N0012 বয়স : 26 লিঙ্গ : মহিলা	SEU1887496 ফটো উপলব্ধ
672 নাম : মোহম্মদ বশরুদ্দীন ক পিতার নাম : মোঃ এফ্রাহুদ ল ক বাড়ির নং : N0087 বয়স : 25 লিঙ্গ : পুরুষ	SEU1887900 ফটো উপলব্ধ	673 নাম : রোজিনা বিবি স্বামীর নাম : মোহম্মদ রবীউল শেখ বাড়ির নং : N0087 বয়স : 26 লিঙ্গ : মহিলা	SEU1888551 ফটো উপলব্ধ	674 নাম : রাবিয়া খাতুন স্বামীর নাম : মোহম্মদ সইদুল মোমিন বাড়ির নং : N0087 বয়স : 25 লিঙ্গ : মহিলা	SEU1888056 ফটো উপলব্ধ
675 নাম : মোহম্মদ রেকৌল ক পিতার নাম : আনসুর ক বাড়ির নং : N0021 বয়স : 35 লিঙ্গ : পুরুষ	SEU1889609 ফটো উপলব্ধ	676 নাম : মোহম্মদ বনীশ ক পিতার নাম : সাকিব ক বাড়ির নং : N0087 বয়স : 26 লিঙ্গ : পুরুষ	SEU1888049 ফটো উপলব্ধ	677 নাম : মো উজির সেখ পিতার নাম : মো আসেদ সেখ বাড়ির নং : N0030 বয়স : 25 লিঙ্গ : পুরুষ	SEU1881531 ফটো উপলব্ধ
678 নাম : রমজান ক পিতার নাম : ছেচের ক বাড়ির নং : N0087 বয়স : 34 লিঙ্গ : পুরুষ	SEU1887843 ফটো উপলব্ধ	679 নাম : সাবেরা বিবি স্বামীর নাম : মোহম্মদ জাহাঙ্গির ক বাড়ির নং : N0087 বয়স : 38 লিঙ্গ : মহিলা	SEU1888148 ফটো উপলব্ধ	680 নাম : মস্কুরা খাতুন পিতার নাম : মোহম্মদ আনসুর ক বাড়ির নং : N0087 বয়স : 28 লিঙ্গ : মহিলা	SEU1888619 ফটো উপলব্ধ

681 নাম : স্ট্র রোকেয খাতুন স্বামীর নাম : মোহম্মদ অভিকুর স্ক বাড়ির নং : N0087 বয়স : 27 লিঙ্গ : মহিলা	SEU1888098 ফটো উপলব্ধ	682 নাম : ফাতেমা খাতুন স্বামীর নাম : মো রাবিউল সেখ বাড়ির নং : N0012 বয়স : 25 লিঙ্গ : মহিলা	SEU1875418 ফটো উপলব্ধ	683 নাম : মারুফ খাতুন স্বামীর নাম : আজহার স্ক বাড়ির নং : N0087 বয়স : 26 লিঙ্গ : মহিলা	SEU1888593 ফটো উপলব্ধ
684 নাম : জেসমিন বেগম স্বামীর নাম : সাদম হুসেন বাড়ির নং : N0087 বয়স : 27 লিঙ্গ : মহিলা	SEU1888155 ফটো উপলব্ধ	685 নাম : ইন্টার আলি পিতার নাম : ক জর আলি বাড়ির নং : N0087 বয়স : 24 লিঙ্গ : পুরুষ	SEU1887868 ফটো উপলব্ধ	686 নাম : হাকিম সেখ পিতার নাম : নাজিমুদ্দিন সেখ বাড়ির নং : N0002 বয়স : 33 লিঙ্গ : পুরুষ	SEU1883198 ফটো উপলব্ধ
687 নাম : মোহম্মদ পূর্ণিউল স্ক পিতার নাম : মোহম্মদ জালাল স্ক বাড়ির নং : N0087 বয়স : 52 লিঙ্গ : পুরুষ	SEU1887892 ফটো উপলব্ধ	688 নাম : মোহম্মদ আলীউল মোমিন পিতার নাম : সত্তার মোমিন বাড়ির নং : N0087 বয়স : 24 লিঙ্গ : পুরুষ	SEU1888122 ফটো উপলব্ধ	689 নাম : জুলেখা খাতুন পিতার নাম : সালেহ সেখ বাড়ির নং : N0012 বয়স : 25 লিঙ্গ : মহিলা	SEU1882893 ফটো উপলব্ধ
690 নাম : হেমী খাতুন স্বামীর নাম : জিনেত শেখ বাড়ির নং : N0087 বয়স : 25 লিঙ্গ : মহিলা	SEU1887942 ফটো উপলব্ধ	691 নাম : স্ট্র রুমা খাতুন পিতার নাম : মোহম্মদ মহিবুল স্ক বাড়ির নং : N0087 বয়স : 26 লিঙ্গ : মহিলা	SEU1888676 ফটো উপলব্ধ	692 নাম : আব্দুল আব্বাস পিতার নাম : এতহার সেখ বাড়ির নং : N0012 বয়স : 25 লিঙ্গ : পুরুষ	SEU1881663 ফটো উপলব্ধ
693 নাম : তাসলিমা খাতুন স্বামীর নাম : সাদাম সেখ বাড়ির নং : N0030 বয়স : 26 লিঙ্গ : মহিলা	SEU1881697 ফটো উপলব্ধ	694 নাম : কুরবান শেখ পিতার নাম : সাহাজান স্ক বাড়ির নং : N0087 বয়স : 26 লিঙ্গ : পুরুষ	SEU1887975 ফটো উপলব্ধ	695 নাম : স্ট্র রুজী খাতুন স্বামীর নাম : মোহম্মদ সহাজত মিমিন বাড়ির নং : N0087 বয়স : 29 লিঙ্গ : মহিলা	SEU1888635 ফটো উপলব্ধ
696 নাম : সন্দিরা খাতুন স্বামীর নাম : এতহার আলি বাড়ির নং : N0087 বয়স : 25 লিঙ্গ : মহিলা	SEU1889278 ফটো উপলব্ধ	697 নাম : মিনা খাতুন স্বামীর নাম : আহম্মদ রাজু বাড়ির নং : N0087 বয়স : 26 লিঙ্গ : মহিলা	SEU1888726 ফটো উপলব্ধ	698 নাম : রমজান শেখ পিতার নাম : নাজির শেখ বাড়ির নং : N0087 বয়স : 24 লিঙ্গ : পুরুষ	SEU1888171 ফটো উপলব্ধ
699 নাম : হাসিমা খাতুন স্বামীর নাম : মুসা সেখ বাড়ির নং : N0012 বয়স : 24 লিঙ্গ : মহিলা	SEU1881770 ফটো উপলব্ধ	700 নাম : তাহরা খাতুন স্বামীর নাম : আলাহিম সেখ বাড়ির নং : N0002 বয়স : 26 লিঙ্গ : মহিলা	SEU1881440 ফটো উপলব্ধ	701 নাম : ফাতিমা খাতুন স্বামীর নাম : মোহম্মদ সাদিকুল মোমিন বাড়ির নং : N0012 বয়স : 27 লিঙ্গ : মহিলা	SEU1881952 ফটো উপলব্ধ
702 নাম : হাজীকুল বহুশান পিতার নাম : রাব্বুল স্ক বাড়ির নং : N0087 বয়স : 24 লিঙ্গ : পুরুষ	SEU1888577 ফটো উপলব্ধ	703 নাম : নজিমা খাতুন পিতার নাম : হেফ জুল স্ক বাড়ির নং : N0087 বয়স : 32 লিঙ্গ : মহিলা	SEU1888106 ফটো উপলব্ধ	704 নাম : নাদিরা খাতুন স্বামীর নাম : পীর মোহম্মদ স্ক বাড়ির নং : N0125 বয়স : 26 লিঙ্গ : মহিলা	SEU1889682 ফটো উপলব্ধ
705 নাম : মালেক সেখ পিতার নাম : জরুল স্ক বাড়ির নং : N0087 বয়স : 25 লিঙ্গ : পুরুষ	SEU1888114 ফটো উপলব্ধ	706 নাম : আয়েসা বিবি স্বামীর নাম : মুসা সেখ বাড়ির নং : n0088 বয়স : 74 লিঙ্গ : মহিলা	SEU1451269 ফটো উপলব্ধ	707 নাম : রাজিল খাতুন পিতার নাম : আজিম সেখ বাড়ির নং : n0126 বয়স : 30 লিঙ্গ : পুরুষ	SEU1451350 ফটো উপলব্ধ
708 নাম : মোহা জাহাঙ্গীর সেখ পিতার নাম : ইরফান বাড়ির নং : n0033 বয়স : 29 লিঙ্গ : পুরুষ	SEU1533603 ফটো উপলব্ধ	709 নাম : এব্রাহিম সেখ পিতার নাম : নাসিরুদ্দিন সেখ বাড়ির নং : n0033 বয়স : 34 লিঙ্গ : পুরুষ	SEU1533330 ফটো উপলব্ধ	710 নাম : রাজিফা বিবি স্বামীর নাম : মোহা রকি সেখ বাড়ির নং : n0133 বয়স : 43 লিঙ্গ : মহিলা	DLN2761393 ফটো উপলব্ধ

বিধানসভা নির্বাচনক্ষেত্রের নং, নাম : 53-সুজাপুর
ভাগ নং, নাম : 2-গোসাইটোলা,

711 নাম : মোঃ সামীর সেখ পিতার নাম : কয়েস সেখ বাড়ির নং : n0114 বয়স : 33 লিঙ্গ : পুরুষ	SEU1037720 ফটো উপলব্ধ	712 নাম : জানজিরা বিবি স্বামীর নাম : আশোর সেখ বাড়ির নং : n0148 বয়স : 40 লিঙ্গ : মহিলা	SEU0945287 ফটো উপলব্ধ	713 নাম : মোহাম্মদ এজরুল ক পিতার নাম : আশুব বাড়ির নং : n0126 বয়স : 41 লিঙ্গ : মহিলা	SEU1639806 ফটো উপলব্ধ
714 নাম : সেনী বিবি পিতার নাম : মোঃ মাকবুল সেখ বাড়ির নং : n0107 বয়স : 26 লিঙ্গ : পুরুষ	SEU1558055 ফটো উপলব্ধ	715 নাম : কাশিম ক পিতার নাম : মুদ্দিন বাড়ির নং : n0140 বয়স : 47 লিঙ্গ : পুরুষ	DLN1560770 ফটো উপলব্ধ	716 নাম : রুকিয়া স্বামীর নাম : মোহাম্মদ আমিরুল ক বাড়ির নং : n0171 বয়স : 58 লিঙ্গ : মহিলা	DLN0568311 ফটো উপলব্ধ
717 নাম : এন্সারুল ক পিতার নাম : মুদ্দিন ক বাড়ির নং : n0140 বয়স : 50 লিঙ্গ : পুরুষ	DLN0556779 ফটো উপলব্ধ	718 নাম : মোসাঃ সিমা বিবি স্বামীর নাম : মোহা আমজাদ আলি বাড়ির নং : নং172 বয়স : 30 লিঙ্গ : মহিলা	SEU1372002 ফটো উপলব্ধ	719 নাম : অবকেসা বিবি স্বামীর নাম : সাইজান মোমিন বাড়ির নং : n0101 বয়স : 48 লিঙ্গ : মহিলা	DLN2592681 ফটো উপলব্ধ
720 নাম : মোহাঃ মোস্তাফা সেখ পিতার নাম : সেখ বিচ্ছুক বাড়ির নং : n0148 বয়স : 58 লিঙ্গ : পুরুষ	SEU0945279 ফটো উপলব্ধ	721 নাম : আসমিনা বিবি স্বামীর নাম : আশুর সেখ বাড়ির নং : n0148 বয়স : 40 লিঙ্গ : মহিলা	SEU0280990 ফটো উপলব্ধ	722 নাম : বানো বিবি স্বামীর নাম : মাহাতাব সেখ বাড়ির নং : নং120 বয়স : 73 লিঙ্গ : মহিলা	DLN0556704 ফটো উপলব্ধ
723 নাম : বাদরুল সেখ পিতার নাম : হেফাজুল সেখ বাড়ির নং : n0132 বয়স : 49 লিঙ্গ : পুরুষ	DLN2592657 ফটো উপলব্ধ	724 নাম : অসীরা বিবি স্বামীর নাম : আসলাম বাড়ির নং : n0131 বয়স : 55 লিঙ্গ : মহিলা	DLN2902864 ফটো উপলব্ধ	725 নাম : রিগু সেখ পিতার নাম : নাসিরুদ্দিন সেখ বাড়ির নং : n0141 বয়স : 49 লিঙ্গ : পুরুষ	DLN2216802 ফটো উপলব্ধ
726 নাম : আঞ্জু বিবি স্বামীর নাম : মোহাঃ মুসলিম সেখ বাড়ির নং : n0153 বয়স : 35 লিঙ্গ : মহিলা	SEU0839324 ফটো উপলব্ধ	727 নাম : কয়েশ ক পিতার নাম : মোহাম্মদ ক বাড়ির নং : n0114 বয়স : 55 লিঙ্গ : পুরুষ	SEU1892678 ফটো উপলব্ধ	728 নাম : হিরা বিবি স্বামীর নাম : আজহার সেখ বাড়ির নং : n0138 বয়স : 41 লিঙ্গ : মহিলা	SEU0839217 ফটো উপলব্ধ
729 নাম : আরিকা বিবি স্বামীর নাম : আনসার বাড়ির নং : n0122 বয়স : 59 লিঙ্গ : মহিলা	DLN0555474 ফটো উপলব্ধ	730 নাম : দারুল সেখ পিতার নাম : নাজির সেখ বাড়ির নং : n0241 বয়স : 55 লিঙ্গ : পুরুষ	SEU1558170 ফটো উপলব্ধ	731 নাম : সাবানা আজহার স্বামীর নাম : মোঃ খালিল সেখ বাড়ির নং : n0144 বয়স : 25 লিঙ্গ : মহিলা	SEU1645845 ফটো উপলব্ধ
732 নাম : এটাহর পিতার নাম : কামু বাড়ির নং : n0172 বয়স : 63 লিঙ্গ : পুরুষ	DLN1417591 ফটো উপলব্ধ	733 নাম : রেজমান বেওয়া পিতার নাম : আবজাল সেখ বাড়ির নং : n0131 বয়স : 44 লিঙ্গ : পুরুষ	DLN2592236 ফটো উপলব্ধ	734 নাম : রুলি স্বামীর নাম : মিনাউল সেখ বাড়ির নং : n0092 বয়স : 53 লিঙ্গ : মহিলা	DLN0556720 ফটো উপলব্ধ
735 নাম : মাজুরা পিতার নাম : আব্বাস আলি ক বাড়ির নং : n0094 বয়স : 49 লিঙ্গ : মহিলা	DLN0555581 ফটো উপলব্ধ	736 নাম : গুলকেশ স্বামীর নাম : তাহির ক বাড়ির নং : n0108 বয়স : 44 লিঙ্গ : মহিলা	DLN0556811 ফটো উপলব্ধ	737 নাম : আব্দুল হাকিম পিতার নাম : রাবেশ সেখ বাড়ির নং : n0110 বয়স : 35 লিঙ্গ : পুরুষ	SEU0839043 ফটো উপলব্ধ
738 নাম : মোসাঃ রুকিয়া বিবি স্বামীর নাম : মোসাঃ সারোম সেখ বাড়ির নং : n0110 বয়স : 41 লিঙ্গ : মহিলা	SEU0839050 ফটো উপলব্ধ	739 নাম : নুরফাতেমা খাতুন স্বামীর নাম : মোসাঃ তাফা সেখ বাড়ির নং : মহেশপুর বয়স : 20 লিঙ্গ : মহিলা	SEU2311116 ফটো উপলব্ধ	740 নাম : সাবোতুন বিবি স্বামীর নাম : মারুফ সেখ বাড়ির নং : n0111 বয়স : 31 লিঙ্গ : মহিলা	SEU1145309 ফটো উপলব্ধ

741 নাম : সকিনা বিবি স্বামীর নাম : নাজির বাড়ির নং : n0088 বয়স : 53 লিঙ্গ : মহিলা	SEU1890748 ফটো উপলব্ধ	742 নাম : সালেহ সেখ পিতার নাম : সাইফুল সেখ বাড়ির নং : n0103 বয়স : 50 লিঙ্গ : পুরুষ	DLN0556241 ফটো উপলব্ধ	743 নাম : বেবি বিবি স্বামীর নাম : সালেহ সেখ বাড়ির নং : n0103 বয়স : 48 লিঙ্গ : মহিলা	DLN0556258 ফটো উপলব্ধ
744 নাম : সামেনা বিবি স্বামীর নাম : মোহা পাণিউল সেখ বাড়ির নং : n0091 বয়স : 50 লিঙ্গ : মহিলা	DLN2592178 ফটো উপলব্ধ	745 নাম : নসিরুন্না বিবি পিতার নাম : সাইফুল সেখ বাড়ির নং : n0091 বয়স : 41 লিঙ্গ : পুরুষ	SEU0280818 ফটো উপলব্ধ	746 নাম : হামিদুর রহমান পিতার নাম : সাইফুল সেখ বাড়ির নং : n0136 বয়স : 26 লিঙ্গ : পুরুষ	SEU1558030 ফটো উপলব্ধ
747 নাম : গুলজার খাতুন পিতার নাম : আব্দুল সেখ বাড়ির নং : n0131 বয়স : 31 লিঙ্গ : মহিলা	SEU1675461 ফটো উপলব্ধ	748 নাম : মোসাঃ নারকেণ্ডা বিবি স্বামীর নাম : মোহাঃ তায়েস সেখ বাড়ির নং : n0091 বয়স : 53 লিঙ্গ : মহিলা	DLN3107513 ফটো উপলব্ধ	749 নাম : তাহেরা বিবি স্বামীর নাম : আনোয়ার বাড়ির নং : n0091 বয়স : 50 লিঙ্গ : মহিলা	SEU0280826 ফটো উপলব্ধ
750 নাম : গিমান বিবি স্বামীর নাম : মোহা মুকলেশ সেখ বাড়ির নং : n0103 বয়স : 41 লিঙ্গ : মহিলা	SEU0838979 ফটো উপলব্ধ	751 নাম : রিক্ত সেখ পিতার নাম : আব্দুল সেখ বাড়ির নং : n0175 বয়স : 50 লিঙ্গ : পুরুষ	DLN1561786 ফটো উপলব্ধ	752 নাম : মোহাঃ বাজাউল সেখ পিতার নাম : রিক্ত সেখ বাড়ির নং : n0148 বয়স : 40 লিঙ্গ : পুরুষ	SEU0945261 ফটো উপলব্ধ
753 নাম : তাইফুরা স্বামীর নাম : ইউনুস সেখ বাড়ির নং : n0122 বয়স : 69 লিঙ্গ : মহিলা	DLN2591980 ফটো উপলব্ধ	754 নাম : মোঃ মুকলেশ সেখ পিতার নাম : মোহাঃ মঈন সেখ বাড়ির নং : n0084 বয়স : 32 লিঙ্গ : পুরুষ	SEU1037647 ফটো উপলব্ধ	755 নাম : সেখ মহিবার পিতার নাম : আহমেদ স্ক বাড়ির নং : n0089 বয়স : 56 লিঙ্গ : পুরুষ	DLN0555680 ফটো উপলব্ধ
756 নাম : নুরজেমা বিবি স্বামীর নাম : মিরাজ সেখ বাড়ির নং : n0097 বয়স : 36 লিঙ্গ : মহিলা	SEU0838946 ফটো উপলব্ধ	757 নাম : সালমা বিবি স্বামীর নাম : নাসিরুদ্দিন মোমিন বাড়ির নং : n0101 বয়স : 35 লিঙ্গ : মহিলা	SEU1037548 ফটো উপলব্ধ	758 নাম : আহিদুর সেখ পিতার নাম : সাইফুল সেখ বাড়ির নং : n0146 বয়স : 41 লিঙ্গ : পুরুষ	SEU0390492 ফটো উপলব্ধ
759 নাম : মুনেরা বিবি স্বামীর নাম : আব্দুল ফুল বাড়ির নং : n0140 বয়স : 51 লিঙ্গ : মহিলা	DLN2592293 ফটো উপলব্ধ	760 নাম : রুমি খাতুন (বিবি) স্বামীর নাম : মোহাম্মদ সৌধন মোমিন বাড়ির নং : n0142 বয়স : 38 লিঙ্গ : মহিলা	SEU0945758 ফটো উপলব্ধ	761 নাম : আহারা বিবি স্বামীর নাম : সাইফুল সেখ বাড়ির নং : n0145 বয়স : 53 লিঙ্গ : মহিলা	SEU0945857 ফটো উপলব্ধ
762 নাম : মোবারক সেখ পিতার নাম : লুৎফর সেখ বাড়ির নং : n0128 বয়স : 48 লিঙ্গ : পুরুষ	DLN2903052 ফটো উপলব্ধ	763 নাম : ফুলো বিবি স্বামীর নাম : হুমায়ুন সেখ বাড়ির নং : n0132 বয়স : 61 লিঙ্গ : মহিলা	DLN0556837 ফটো উপলব্ধ	764 নাম : সুখিমান বেগুয়া স্বামীর নাম : আসগার বাড়ির নং : n0104 বয়স : 76 লিঙ্গ : মহিলা	DLN0555763 ফটো উপলব্ধ
765 নাম : নারগিস বিবি স্বামীর নাম : সায়েদ সেখ বাড়ির নং : n0103 বয়স : 43 লিঙ্গ : মহিলা	SEU1037886 ফটো উপলব্ধ	766 নাম : তাজমল স্ক পিতার নাম : হান্ন স্ক বাড়ির নং : n0135 বয়স : 60 লিঙ্গ : পুরুষ	DLN0555367 ফটো উপলব্ধ	767 নাম : রোহিমা বিবি স্বামীর নাম : ফে।জর আলি বাড়ির নং : n0136 বয়স : 34 লিঙ্গ : মহিলা	SEU1264530 ফটো উপলব্ধ
768 নাম : মোসাঃ জলি বিবি স্বামীর নাম : মঈন মোমিন বাড়ির নং : n0103 বয়স : 36 লিঙ্গ : মহিলা	SEU1038033 ফটো উপলব্ধ	769 নাম : মোতি স্ক পিতার নাম : সাজু বাড়ির নং : n0086 বয়স : 42 লিঙ্গ : পুরুষ	DLN2592277 ফটো উপলব্ধ	770 নাম : সোরিআ বেগম স্বামীর নাম : সাজির সেখ বাড়ির নং : n0095 বয়স : 26 লিঙ্গ : মহিলা	SEU1675578 ফটো উপলব্ধ

বিধানসভা নির্বাচনক্ষেত্রের নং, নাম : 53-সুজাপুর
ভাগ নং, নাম : 2-গোসাইটোলা,

771 নাম : মুসা সেখ পিতার নাম : রাজ্জাক সেখ বাড়ির নং : n0220 বয়স : 27 লিঙ্গ : পুরুষ	SEU1533231 ফটো উপলব্ধ	772 নাম : নূর মোহাম্মাদ পিতার নাম : সেখ আইজুল বাড়ির নং : n0033 বয়স : 33 লিঙ্গ : পুরুষ	SEU1533637 ফটো উপলব্ধ	773 নাম : মোঃ আলিউল সেখ পিতার নাম : মোঃ সূতৌন সেখ বাড়ির নং : n0157 বয়স : 40 লিঙ্গ : পুরুষ	SEU1037555 ফটো উপলব্ধ
774 নাম : আসমা খাতুন স্বামীর নাম : মোহাঃ আজমাল সেখ বাড়ির নং : n0094 বয়স : 29 লিঙ্গ : মহিলা	SEU1372176 ফটো উপলব্ধ	775 নাম : মোহাঃ সামাউন সেখ পিতার নাম : সুবেল সেখ বাড়ির নং : n0109 বয়স : 37 লিঙ্গ : পুরুষ	SEU0839027 ফটো উপলব্ধ	776 নাম : মোঃ হালিম সেখ পিতার নাম : ইউনুস সেখ বাড়ির নং : n0122 বয়স : 31 লিঙ্গ : পুরুষ	SEU1145184 ফটো উপলব্ধ
777 নাম : মোহাঃ সানিকুল সেখ পিতার নাম : মোহাঃ কেতাবুদ্দিন সেখ বাড়ির নং : n0084 বয়স : 39 লিঙ্গ : পুরুষ	DLN3107497 ফটো উপলব্ধ	778 নাম : রহিমা স্বামীর নাম : হাসমত ক বাড়ির নং : n0090 বয়স : 71 লিঙ্গ : মহিলা	DLN0555607 ফটো উপলব্ধ	779 নাম : মোসাঃ সুবেলা বিবি স্বামীর নাম : এফকান বাড়ির নং : n0139 বয়স : 44 লিঙ্গ : মহিলা	SEU0839233 ফটো উপলব্ধ
780 নাম : বিনি খাতুন স্বামীর নাম : মোঃ মুকলেশ সেখ বাড়ির নং : n0094 বয়স : 28 লিঙ্গ : মহিলা	SEU1451368 ফটো উপলব্ধ	781 নাম : সাহানা জ পারভীন স্বামীর নাম : মহঃ সামির সেখ বাড়ির নং : n0114 বয়স : 49 লিঙ্গ : মহিলা	SEU1145234 ফটো উপলব্ধ	782 নাম : জিয়েম সেখ পিতার নাম : সুবেল সেখ বাড়ির নং : n0033 বয়স : 27 লিঙ্গ : পুরুষ	SEU1533546 ফটো উপলব্ধ
783 নাম : তানজিলা খাতুন স্বামীর নাম : এফকান সেখ বাড়ির নং : n0122 বয়স : 58 লিঙ্গ : মহিলা	DLN3024676 ফটো উপলব্ধ	784 নাম : সেখ কৌশর পিতার নাম : সামমহম্মদ সেখ বাড়ির নং : n0127 বয়স : 71 লিঙ্গ : পুরুষ	SEU1892231 ফটো উপলব্ধ	785 নাম : আসুরা খাতুন স্বামীর নাম : বাদরুল সেখ বাড়ির নং : n0132 বয়স : 42 লিঙ্গ : মহিলা	DLN3024643 ফটো উপলব্ধ
786 নাম : ফাজিরুদ্দিন সেখ পিতার নাম : এফকান সেখ বাড়ির নং : n0125 বয়স : 29 লিঙ্গ : পুরুষ	SEU1451293 ফটো উপলব্ধ	787 নাম : সাদ্দাম সেখ পিতার নাম : কাইয়ুম সেখ বাড়ির নং : n0103 বয়স : 42 লিঙ্গ : পুরুষ	SEU1037761 ফটো উপলব্ধ	788 নাম : মোহাঃ মুসলিম সেখ পিতার নাম : জানিফ সেখ বাড়ির নং : n0170 বয়স : 56 লিঙ্গ : পুরুষ	SEU0945907 ফটো উপলব্ধ
789 নাম : সাহিনা খাতুন বিবি স্বামীর নাম : মোঃ ফাইজুদ্দিন সেখ বাড়ির নং : n0145 বয়স : 33 লিঙ্গ : মহিলা	SEU1038223 ফটো উপলব্ধ	790 নাম : মোঃ ফাইজুদ্দিন সেখ পিতার নাম : আইজুল সেখ বাড়ির নং : n0145 বয়স : 40 লিঙ্গ : পুরুষ	SEU0945766 ফটো উপলব্ধ	791 নাম : সালমা বিবি স্বামীর নাম : মতি সেখ বাড়ির নং : n0095 বয়স : 39 লিঙ্গ : মহিলা	SEU0838920 ফটো উপলব্ধ
792 নাম : রোমোসা খাতুন স্বামীর নাম : ফিরদৌস সেখ বাড়ির নং : মহেশপুর গোসাইটোলা বয়স : 23 লিঙ্গ : মহিলা	SEU2313609 ফটো উপলব্ধ	793 নাম : সফা বিবি স্বামীর নাম : কারিম সেখ বাড়ির নং : n0088 বয়স : 31 লিঙ্গ : মহিলা	SEU1629948 ফটো উপলব্ধ	794 নাম : মোসা সেতুল বিবি স্বামীর নাম : মোঃ সালাম সেখ বাড়ির নং : n0109 বয়স : 63 লিঙ্গ : মহিলা	SEU1451376 ফটো উপলব্ধ
795 নাম : নাসিব মিয়া পিতার নাম : এফকান সেখ বাড়ির নং : n0146 বয়স : 43 লিঙ্গ : পুরুষ	SEU0390625 ফটো উপলব্ধ	796 নাম : হাসিমুদ্দিন সেখ পিতার নাম : মতিবুর সেখ বাড়ির নং : n0033 বয়স : 27 লিঙ্গ : পুরুষ	SEU1533280 ফটো উপলব্ধ	797 নাম : মোহাঃ সাজিদুল সেখ পিতার নাম : মোহাঃ আবুল খালেদ সেখ বাড়ির নং : n0144 বয়স : 35 লিঙ্গ : পুরুষ	DLN3107448 ফটো উপলব্ধ
798 নাম : আখতার হোসেন পিতার নাম : রাফিক সেখ বাড়ির নং : n0077 বয়স : 31 লিঙ্গ : পুরুষ	SEU1145150 ফটো উপলব্ধ	799 নাম : মোঃ সাদ্দাম সেখ পিতার নাম : মোঃ সামসেখ সেখ বাড়ির নং : n0183 বয়স : 31 লিঙ্গ : পুরুষ	SEU1264704 ফটো উপলব্ধ	800 নাম : মোসা রেহমা খাতুন স্বামীর নাম : হাসিমুদ্দিন সেখ বাড়ির নং : n0033 বয়স : 27 লিঙ্গ : মহিলা	SEU1674928 ফটো উপলব্ধ

801 নাম : মহঃ আলিউল সৈখ পিতার নামঃ উজ্জ্বল সৈখ বাড়ির নং : n0135 বয়স : 32 লিঙ্গ : পুরুষ	SEU1145127 ফটো উপলব্ধ	802 নাম : আহমেদ রেজু পিতার নামঃ সাজিদ সৈখ বাড়ির নং : n0133 বয়স : 56 লিঙ্গ : পুরুষ	SEU1675412 ফটো উপলব্ধ	803 নাম : সাদম স্ক পিতার নামঃ মোঃ মিনাউল সৈখ বাড়ির নং : n0092 বয়স : 33 লিঙ্গ : পুরুষ	SEU1037811 ফটো উপলব্ধ
804 নাম : তানজরা বিবি স্বামীর নামঃ মোহম্মদ মন্টু স্ক বাড়ির নং : n0094 বয়স : 60 লিঙ্গ : মহিলা	DLN2902849 ফটো উপলব্ধ	805 নাম : মোহাঃ আজমাল সৈখ পিতার নামঃ মোঃ মন্টু সৈখ বাড়ির নং : n0094 বয়স : 36 লিঙ্গ : পুরুষ	SEU0945725 ফটো উপলব্ধ	806 নাম : মোঃ মুকলেস সৈখ পিতার নামঃ কাইফুল সৈখ বাড়ির নং : n0103 বয়স : 41 লিঙ্গ : পুরুষ	SEU1037787 ফটো উপলব্ধ
807 নাম : মোঃ নাজিউল সৈখ পিতার নামঃ কৌশর শেখ বাড়ির নং : n0127 বয়স : 35 লিঙ্গ : পুরুষ	SEU1037845 ফটো উপলব্ধ	808 নাম : সয়রা স্বামীর নামঃ মোহম্মদ সাদম স্ক বাড়ির নং : n0124 বয়স : 53 লিঙ্গ : মহিলা	DLN0556431 ফটো উপলব্ধ	809 নাম : সম্পা বিবি স্বামীর নামঃ হাশিম সৈখ বাড়ির নং : n0130 বয়স : 72 লিঙ্গ : মহিলা	SEU0839142 ফটো উপলব্ধ
810 নাম : নাজির সৈখ পিতার নামঃ শের মহম্মদ সৈখ বাড়ির নং : n0088 বয়স : 56 লিঙ্গ : পুরুষ	DLN0556464 ফটো উপলব্ধ	811 নাম : ককসেনা বিবি স্বামীর নামঃ মাহিবর সৈখ বাড়ির নং : মহেশপুর গোসাইটোলা বয়স : 34 লিঙ্গ : মহিলা	DLN2592251 ফটো উপলব্ধ	812 নাম : সহাদুল স্ক পিতার নামঃ সেতাব সৈখ বাড়ির নং : n0084 বয়স : 35 লিঙ্গ : পুরুষ	SEU0838805 ফটো উপলব্ধ
813 নাম : রেণু বেওয়া স্বামীর নামঃ সাইফুল সৈখ বাড়ির নং : n0089 বয়স : 37 লিঙ্গ : মহিলা	SEU1037977 ফটো উপলব্ধ	814 নাম : নাসিমা খাতুন স্বামীর নামঃ ইসমাইল সৈখ বাড়ির নং : n0145 বয়স : 41 লিঙ্গ : মহিলা	DLN3024668 ফটো উপলব্ধ	815 নাম : লুটোন সৈখ পিতার নামঃ সফিাবাত বাড়ির নং : n0157 বয়স : 71 লিঙ্গ : পুরুষ	SEU1892710 ফটো উপলব্ধ
816 নাম : গুলো বিবি স্বামীর নামঃ ইয়াসিন সৈখ বাড়ির নং : n0155 বয়স : 71 লিঙ্গ : মহিলা	DLN0556977 ফটো উপলব্ধ	817 নাম : নাজিমা বিবি স্বামীর নামঃ মোঃ সালিউল সৈখ বাড়ির নং : n0033 বয়স : 42 লিঙ্গ : মহিলা	SEU1533504 ফটো উপলব্ধ	818 নাম : এরফান পিতার নামঃ লাল মহম্মদ স্ক বাড়ির নং : n0139 বয়স : 51 লিঙ্গ : পুরুষ	DLN0556209 ফটো উপলব্ধ
819 নাম : সেখ মোবারক পিতার নামঃ নাজির হোসেন সৈখ বাড়ির নং : n0142 বয়স : 51 লিঙ্গ : পুরুষ	DLN0556548 ফটো উপলব্ধ	820 নাম : মিনাউল সৈখ পিতার নামঃ শুভনি সৈখ বাড়ির নং : n0092 বয়স : 55 লিঙ্গ : পুরুষ	SEU1892579 ফটো উপলব্ধ	821 নাম : সেখ মন্টু পিতার নামঃ আববাস বাড়ির নং : n0094 বয়স : 65 লিঙ্গ : পুরুষ	DLN2216489 ফটো উপলব্ধ
822 নাম : প্রকাশ রবিদাস পিতার নামঃ বিণ্ড বাড়ির নং : মহেশপুর বয়স : 29 লিঙ্গ : পুরুষ	SEU2331171 ফটো উপলব্ধ	823 নাম : আনিজ ফাতেমা স্বামীর নামঃ মোঃ নাসিম সৈখ বাড়ির নং : মহেশপুর গোসাইটোলা বয়স : 26 লিঙ্গ : মহিলা	SEU2306546 ফটো উপলব্ধ	824 নাম : আলিয়া বিবি স্বামীর নামঃ তাজমল স্ক বাড়ির নং : n0135 বয়স : 57 লিঙ্গ : মহিলা	DLN0555409 ফটো উপলব্ধ
825 নাম : সাজমিরা খাতুন বিবি স্বামীর নামঃ আশফার হোসেন বাড়ির নং : n0135 বয়স : 31 লিঙ্গ : মহিলা	SEU1264506 ফটো উপলব্ধ	826 নাম : মাজেদ সৈখ পিতার নামঃ উম্মেদ সৈখ বাড়ির নং : n0138 বয়স : 50 লিঙ্গ : পুরুষ	DLN1318724 ফটো উপলব্ধ	827 নাম : সাহেব বিবি পিতার নামঃ মোহম্মদ হোসিম স্ক বাড়ির নং : n0109 বয়স : 33 লিঙ্গ : পুরুষ	SEU1037803 ফটো উপলব্ধ
828 নাম : কাশেড পিতার নামঃ হান্নু বাড়ির নং : n0135 বয়স : 50 লিঙ্গ : পুরুষ	DLN0555334 ফটো উপলব্ধ	829 নাম : মোহাঃ হাবিবুল আলি পিতার নামঃ আব্দুল খালেক বাড়ির নং : n0144 বয়স : 41 লিঙ্গ : পুরুষ	SEU0390609 ফটো উপলব্ধ	830 নাম : মোহাঃ এসরাউল হক পিতার নামঃ তাজমল সৈখ বাড়ির নং : n0135 বয়স : 38 লিঙ্গ : পুরুষ	SEU0839191 ফটো উপলব্ধ

831 নাম : আসরাফ পিতার নাম : এতহার ক বাড়ির নং : n0131 বয়স : 56 লিঙ্গ : পুরুষ	DLN055797 ফটো উপলব্ধ	832 নাম : রাহিত সেখ পিতার নাম : আসরাফ বাড়ির নং : এন0131 বয়স : 26 লিঙ্গ : পুরুষ	SEU2333052 ফটো উপলব্ধ	833 নাম : মস্তারি খাতুন স্বামীর নাম : মুসলেউল সেখ বাড়ির নং : n0122 বয়স : 30 লিঙ্গ : মহিলা	SEU1264522 ফটো উপলব্ধ
834 নাম : সেতাহার সেখ পিতার নাম : জানিফ সেখ বাড়ির নং : n0153 বয়স : 45 লিঙ্গ : পুরুষ	DLN2592491 ফটো উপলব্ধ	835 নাম : মিনারা বিবি স্বামীর নাম : কাশিম ক ক বাড়ির নং : n0140 বয়স : 40 লিঙ্গ : মহিলা	SEU0839241 ফটো উপলব্ধ	836 নাম : আকবার সেখ পিতার নাম : মহিবুল বাড়ির নং : n0146 বয়স : 34 লিঙ্গ : পুরুষ	SEU1037639 ফটো উপলব্ধ
837 নাম : নাজরা বিবি স্বামীর নাম : এজারুদ্দিন বাড়ির নং : n0146 বয়স : 66 লিঙ্গ : মহিলা	DLN0556019 ফটো উপলব্ধ	838 নাম : সেখ ইসলাম পিতার নাম : আসগর আলি শেখ বাড়ির নং : n0104 বয়স : 52 লিঙ্গ : পুরুষ	DLN0555771 ফটো উপলব্ধ	839 নাম : হাবিবুর পিতার নাম : নাইফুল বাড়ির নং : n0114 বয়স : 53 লিঙ্গ : পুরুষ	SEU1892744 ফটো উপলব্ধ
840 নাম : আহাম্মাদ সেখ পিতার নাম : হেফাজুল সেখ বাড়ির নং : n0132 বয়স : 40 লিঙ্গ : পুরুষ	SEU0945774 ফটো উপলব্ধ	841 নাম : আসেদ সেখ পিতার নাম : উম্মার সেখ বাড়ির নং : n0085 বয়স : 55 লিঙ্গ : পুরুষ	SEU1890151 ফটো উপলব্ধ	842 নাম : আশিয়া স্বামীর নাম : কাইফুল বাড়ির নং : n0103 বয়স : 38 লিঙ্গ : মহিলা	DLN0556233 ফটো উপলব্ধ
843 নাম : ইমরান সেখ পিতার নাম : ইফ্রাহিল সেখ বাড়ির নং : এন0177 বয়স : 23 লিঙ্গ : পুরুষ	SEU2049781 ফটো উপলব্ধ	844 নাম : মুনজিলা খাতুন স্বামীর নাম : সালেমান সেখ বাড়ির নং : এন0014 বয়স : 23 লিঙ্গ : মহিলা	SEU2049815 ফটো উপলব্ধ	845 নাম : সুবেল সেখ পিতার নাম : খুদ্দ সেখ বাড়ির নং : n0109 বয়স : 66 লিঙ্গ : পুরুষ	DLN0556266 ফটো উপলব্ধ
846 নাম : একতারুল সেখ পিতার নাম : মোহাম্মদ রজ্জাক ক শেখ বাড়ির নং : n0089 বয়স : 41 লিঙ্গ : পুরুষ	SEU0280883 ফটো উপলব্ধ	847 নাম : মোহাঃ মিরাজ সেখ মায়ের নাম : মোহাঃ সাজ্জাদ সেখ বাড়ির নং : n0097 বয়স : 33 লিঙ্গ : পুরুষ	SEU0945881 ফটো উপলব্ধ	848 নাম : আনজারা বিবি স্বামীর নাম : রৌক মোস্তা বাড়ির নং : n0245 বয়স : 46 লিঙ্গ : মহিলা	SEU0851493 ফটো উপলব্ধ
849 নাম : আরজিমা বিবি স্বামীর নাম : সাদিকুল সেখ বাড়ির নং : n0084 বয়স : 40 লিঙ্গ : মহিলা	DLN2761468 ফটো উপলব্ধ	850 নাম : হালিমা বিবি স্বামীর নাম : মোঃ সাহাজ্জান সেখ বাড়ির নং : N0109 বয়স : 39 লিঙ্গ : মহিলা	SEU1557966 ফটো উপলব্ধ	851 নাম : মাসুদা নূরী স্বামীর নাম : নসিম রোজা বাড়ির নং : n0114 বয়স : 36 লিঙ্গ : মহিলা	SEU1038066 ফটো উপলব্ধ
852 নাম : রোব্ব মোস্তা পিতার নাম : উত্তম মোস্তা বাড়ির নং : n0246 বয়স : 53 লিঙ্গ : পুরুষ	CKS2580157 ফটো উপলব্ধ	853 নাম : সোলেমান সেখ পিতার নাম : হজরত সেখ বাড়ির নং : N0087 বয়স : 28 লিঙ্গ : পুরুষ	SEU1888718 ফটো উপলব্ধ	854 নাম : মহঃ রানা সেখ পিতার নাম : জুব্বা সেখ বাড়ির নং : n0105 বয়স : 28 লিঙ্গ : পুরুষ	SEU1451210 ফটো উপলব্ধ
855 নাম : নাইমা বিবি স্বামীর নাম : মোঃ রিজওয়ানুল হক বাড়ির নং : n0098 বয়স : 33 লিঙ্গ : মহিলা	SEU1145291 ফটো উপলব্ধ	856 নাম : মোঃ রিজওয়ানুল হক পিতার নাম : উত্তম সেখ বাড়ির নং : মহেশপুর গোসাইটোলা বয়স : 44 লিঙ্গ : পুরুষ	DLN2592111 ফটো উপলব্ধ	857 নাম : মোহা মোজাহিদু সেখ পিতার নাম : মোহা মাতিবুর সেখ বাড়ির নং : n0244 বয়স : 26 লিঙ্গ : পুরুষ	SEU1558204 ফটো উপলব্ধ
858 নাম : ইসমাইল সেখ পিতার নাম : কুৎকুর সেখ বাড়ির নং : n0112 বয়স : 51 লিঙ্গ : পুরুষ	DLN0555953 ফটো উপলব্ধ	859 নাম : তাহেরা বিবি স্বামীর নাম : সেখ ইসলাম বাড়ির নং : n0104 বয়স : 45 লিঙ্গ : মহিলা	DLN2592210 ফটো উপলব্ধ	860 নাম : মোহা মোসরাফ মোমিন পিতার নাম : সালেম মোমিন বাড়ির নং : n0141 বয়স : 28 লিঙ্গ : পুরুষ	SEU1451319 ফটো উপলব্ধ

861 নাম : নাসিম রাজা পিতার নামঃ সৈয়দ মাহফুজ বাড়ির নং : n0114 বয়স : 40 লিঙ্গ : পুরুষ	DLN2902971 ফটো উপলব্ধ	862 নাম : আনসুর সেখ পিতার নামঃ হান্ন সেখ বাড়ির নং : n0136 বয়স : 76 লিঙ্গ : পুরুষ	DLN1562412 ফটো উপলব্ধ	863 নাম : রাহিনা বিবি স্বামীর নাম: সুবেল সেখ বাড়ির নং : n0109 বয়স : 60 লিঙ্গ : মহিলা	DLN0556274 ফটো উপলব্ধ
864 নাম : মবেদা বিবি স্বামীর নামঃ মুন্সুর হোসেন বাড়ির নং : n0105 বয়স : 31 লিঙ্গ : মহিলা	SEU1372077 ফটো উপলব্ধ	865 নাম : রুমা খাতুন স্বামীর নাম: আলি মুন্না সেখ বাড়ির নং : এন0137 বয়স : 26 লিঙ্গ : মহিলা	SEU2077170 ফটো উপলব্ধ	866 নাম : মোসা সাবেরা খাতুন পিতার নাম: মোহা সৌকাত সেখ বাড়ির নং : এন0145 বয়স : 26 লিঙ্গ : মহিলা	SEU2077212 ফটো উপলব্ধ
867 নাম : সারিউল সেখ পিতার নামঃ সাকিবুল সেখ বাড়ির নং : এন0170 বয়স : 25 লিঙ্গ : পুরুষ	SEU2073526 ফটো উপলব্ধ	868 নাম : মোহাঃ জিয়াউল সেখ পিতার নামঃ মোহাঃ তাজমুল সেখ বাড়ির নং : n0135 বয়স : 37 লিঙ্গ : পুরুষ	DLN3107422 ফটো উপলব্ধ	869 নাম : জোসনারা বিবি স্বামীর নাম: কালাম সেখ বাড়ির নং : এন0019 বয়স : 31 লিঙ্গ : মহিলা	SEU1142827 ফটো উপলব্ধ
870 নাম : মোসা রোশেশ খাতুন স্বামীর নামঃ জাহাঙ্গীর সেখ বাড়ির নং : এন0130 বয়স : 28 লিঙ্গ : মহিলা	SEU2076859 ফটো উপলব্ধ	871 নাম : উলকেশ স্বামীর নাম: মাকবুল বাড়ির নং : এন0023 বয়স : 58 লিঙ্গ : মহিলা	DLN0568907 ফটো উপলব্ধ	872 নাম : সুমা খাতুন স্বামীর নামঃ সারিউল সেখ বাড়ির নং : এন0018 বয়স : 23 লিঙ্গ : মহিলা	SEU2076784 ফটো উপলব্ধ
873 নাম : আসমাউল সেখ পিতার নামঃ রাফিক সেখ বাড়ির নং : এন0142 বয়স : 25 লিঙ্গ : পুরুষ	SEU2074920 ফটো উপলব্ধ	874 নাম : হেনা খাতুন স্বামীর নাম: ইউসুফ সেখ বাড়ির নং : এন0019 বয়স : 27 লিঙ্গ : মহিলা	SEU1658582 ফটো উপলব্ধ	875 নাম : আলিমুন্না সেখ পিতার নাম: আজাদ সেখ বাড়ির নং : এন0166 বয়স : 26 লিঙ্গ : পুরুষ	SEU2077543 ফটো উপলব্ধ
876 নাম : রুবি খাতুন (বিবি) স্বামীর নাম: সাকিবুল সেখ বাড়ির নং : এন0023 বয়স : 40 লিঙ্গ : মহিলা	DLN2906162 ফটো উপলব্ধ	877 নাম : নুরসেদা খাতুন স্বামীর নাম: রাবিকুল সেখ বাড়ির নং : এন0137 বয়স : 41 লিঙ্গ : মহিলা	SEU2076792 ফটো উপলব্ধ	878 নাম : জাহাঙ্গীর সেখ পিতার নামঃ কায়শ সেখ বাড়ির নং : এন0130 বয়স : 26 লিঙ্গ : পুরুষ	SEU2076834 ফটো উপলব্ধ
879 নাম : মোসা ইসমাখাতুন খাতুন স্বামীর নামঃ দারুল সেখ বাড়ির নং : এন0066 বয়স : 23 লিঙ্গ : মহিলা	SEU2073450 ফটো উপলব্ধ	880 নাম : রুম্পা খাতুন স্বামীর নামঃ রাবিকুল সেখ বাড়ির নং : এন0016 বয়স : 25 লিঙ্গ : মহিলা	SEU2073351 ফটো উপলব্ধ	881 নাম : সাহিনাজ খাতুন স্বামীর নামঃ মোঃ নূর ইসলাম বাড়ির নং : n0144 বয়স : 33 লিঙ্গ : মহিলা	SEU1145226 ফটো উপলব্ধ
882 নাম : নুরকআলম পিতার নামঃ মোহাঃ রাফিকুল ইসলাম বাড়ির নং : N0087 বয়স : 26 লিঙ্গ : পুরুষ	SEU1889260 ফটো উপলব্ধ	883 নাম : মুসলেমা খাতুন স্বামীর নামঃ নূর কালাম বাড়ির নং : n0016 বয়স : 40 লিঙ্গ : মহিলা	SEU1674951 ফটো উপলব্ধ	884 নাম : ফজর আলি পিতার নামঃ কলিমুদ্দিন সেখ বাড়ির নং : n0172 বয়স : 71 লিঙ্গ : পুরুষ	DLN0556126 ফটো উপলব্ধ
885 নাম : রুলি বিবি স্বামীর নামঃ ইব্রাহিম সেখ বাড়ির নং : n0141 বয়স : 41 লিঙ্গ : মহিলা	DLN2761369 ফটো উপলব্ধ	886 নাম : ইব্রাহিম সেখ পিতার নামঃ নাসিরুদ্দিন সেখ বাড়ির নং : n0141 বয়স : 49 লিঙ্গ : পুরুষ	SEU1732130 ফটো উপলব্ধ	887 নাম : সেলিনা খাতুন স্বামীর নাম: আলিউল সেখ বাড়ির নং : এন0014 বয়স : 26 লিঙ্গ : মহিলা	SEU2077527 ফটো উপলব্ধ
888 নাম : আলিউল সেখ পিতার নামঃ সাকিবুল সেখ বাড়ির নং : এন0016 বয়স : 26 লিঙ্গ : পুরুষ	SEU2053965 ফটো উপলব্ধ	889 নাম : কালাম সেখ পিতার নামঃ সৌকমান সেখ বাড়ির নং : এন0019 বয়স : 37 লিঙ্গ : পুরুষ	SEU0836239 ফটো উপলব্ধ	890 নাম : মোসা রেজিনা খাতুন পিতার নাম: জাবেদ সেখ বাড়ির নং : এন0016 বয়স : 27 লিঙ্গ : মহিলা	SEU2077410 ফটো উপলব্ধ

বিধানসভা নির্বাচনক্ষেত্রের নং, নাম : 53-সুজাপুর
ভাগ নং, নাম : 2-গোসাইটোলা,

891 নাম : নাসরিন খাতুন পিতার নাম : মোঃ একরাম খান বাড়ির নং : এন0028 বয়স : 36 লিঙ্গ : মহিলা	SEU0836247 ফটো উপলব্ধ	892 নাম : বেলি বিবি স্বামীর নাম : জুকা সেখ বাড়ির নং : n0105 বয়স : 66 লিঙ্গ : মহিলা	DLN0556290 ফটো উপলব্ধ	893 নাম : মোসাঃ সাখিলা বিবি স্বামীর নাম : সাইনুল সেখ বাড়ির নং : n0125 বয়স : 43 লিঙ্গ : মহিলা	SEU0388983 ফটো উপলব্ধ
894 নাম : সাইরা বেওয়া স্বামীর নাম : সেতাব সেখ বাড়ির নং : n0084 বয়স : 56 লিঙ্গ : মহিলা	DLN0556092 ফটো উপলব্ধ	895 নাম : মোঃ ব্রাহিম সেখ পিতার নাম : সেখ ইসলাম বাড়ির নং : n0033 বয়স : 26 লিঙ্গ : পুরুষ	SEU1533314 ফটো উপলব্ধ	896 নাম : মোহা সামিমা সেখ পিতার নাম : মোহা মতিউর রহমান বাড়ির নং : n0151 বয়স : 28 লিঙ্গ : পুরুষ	SEU1674902 ফটো উপলব্ধ
897 নাম : মোসাঃ নুরেফা বিবি স্বামীর নাম : হাবিবুর বাড়ির নং : n0114 বয়স : 44 লিঙ্গ : মহিলা	DLN2761377 ফটো উপলব্ধ	898 নাম : রুলি খাতুন (বিবি) স্বামীর নাম : জামিরুল সেখ বাড়ির নং : এন0019 বয়স : 44 লিঙ্গ : মহিলা	DLN2906196 ফটো উপলব্ধ	899 নাম : সেখ মোতী পিতার নাম : হানিফ বাড়ির নং : এন0324 বয়স : 58 লিঙ্গ : পুরুষ	DLN0567255 ফটো উপলব্ধ
900 নাম : জেবা বিবি স্বামীর নাম : সাইদুর সেখ বাড়ির নং : এন0144 বয়স : 33 লিঙ্গ : মহিলা	SEU2077238 ফটো উপলব্ধ	901 নাম : মিনারুল সেখ পিতার নাম : সাজ্জাত সেখ বাড়ির নং : এন0144 বয়স : 24 লিঙ্গ : পুরুষ	SEU2072999 ফটো উপলব্ধ	902 নাম : সেতাবুদ্দিন পিতার নাম : সৌকমান সেখ বাড়ির নং : এন0028 বয়স : 40 লিঙ্গ : পুরুষ	SEU0836221 ফটো উপলব্ধ
903 নাম : জেলি খাতুন স্বামীর নাম : হাবিবুর সেখ বাড়ির নং : এন0324 বয়স : 31 লিঙ্গ : মহিলা	SEU1370006 ফটো উপলব্ধ	904 নাম : এসতারা খাতুন পিতার নাম : সেখ মোতী বাড়ির নং : শেরশাহি বয়স : 27 লিঙ্গ : মহিলা	SEU2279164 ফটো উপলব্ধ	905 নাম : নসিমুল সেখ পিতার নাম : সেখ মোতি বাড়ির নং : শেরশাহি বয়স : 21 লিঙ্গ : পুরুষ	SEU2279149 ফটো উপলব্ধ
906 নাম : সাইদুর সেখ পিতার নাম : সাইফুল সেখ বাড়ির নং : এন0139 বয়স : 36 লিঙ্গ : পুরুষ	SEU2077196 ফটো উপলব্ধ	907 নাম : নাসপিকা খাতুন পিতার নাম : আব্দুল খালেক বাড়ির নং : নং 178 বয়স : 26 লিঙ্গ : মহিলা	SEU2087955 ফটো উপলব্ধ	908 নাম : মহঃ নূর ইসলাম পিতার নাম : আব্দুল খালেক বাড়ির নং : n0144 বয়স : 43 লিঙ্গ : পুরুষ	DLN2591949 ফটো উপলব্ধ
909 নাম : জসিম সেখ পিতার নাম : জুঙ্গুর সেখ বাড়ির নং : এন0120 বয়স : 25 লিঙ্গ : পুরুষ	SEU2074839 ফটো উপলব্ধ	910 নাম : মোহাঃ সেন্টু সেখ পিতার নাম : জাবেদ সেখ বাড়ির নং : আলিপুর-2 বয়স : 51 লিঙ্গ : পুরুষ	SEU1888080 ফটো উপলব্ধ	911 নাম : রাসিদুল ইসলাম পিতার নাম : খালিকুদ্দিন আহমেদ বাড়ির নং : এন0019 বয়স : 32 লিঙ্গ : পুরুষ	SEU1147727 ফটো উপলব্ধ
912 নাম : মো ইকবাল সেখ পিতার নাম : আব্দুল খালেক সেখ বাড়ির নং : এন0140 বয়স : 24 লিঙ্গ : পুরুষ	SEU2076917 ফটো উপলব্ধ	913 নাম : সেনারুল সেখ পিতার নাম : মোঃ হুসাদ পঞ্জাবি সেখ বাড়ির নং : n0130 বয়স : 39 লিঙ্গ : পুরুষ	DLN3107489 ফটো উপলব্ধ	914 নাম : মোহা নাজমুল সেখ পিতার নাম : মোঃ হেফাজুল সেখ বাড়ির নং : n0132 বয়স : 35 লিঙ্গ : পুরুষ	SEU0390591 ফটো উপলব্ধ
915 নাম : হাসিনা খাতুন স্বামীর নাম : মোঃ আইরুল সেখ বাড়ির নং : এন0019 বয়স : 22 লিঙ্গ : মহিলা	SEU2099497 ফটো উপলব্ধ	916 নাম : ইস্তাজ আলি পিতার নাম : ইকবাল আলি বাড়ির নং : এন0116 বয়স : 28 লিঙ্গ : পুরুষ	SEU2099679 ফটো উপলব্ধ	917 নাম : উম্মে সালাম খাতুন স্বামীর নাম : ইন্দুর সেখ বাড়ির নং : এন0014 বয়স : 23 লিঙ্গ : মহিলা	SEU2105666 ফটো উপলব্ধ
918 নাম : মোঃ আইরুল সেখ পিতার নাম : মোহাঃ সাজ্জাত সেখ বাড়ির নং : এন00111 বয়স : 28 লিঙ্গ : পুরুষ	SEU2105708 ফটো উপলব্ধ	919 নাম : সামিনা খাতুন স্বামীর নাম : রহিদ মোমিন বাড়ির নং : এন0013 বয়স : 22 লিঙ্গ : মহিলা	SEU2105724 ফটো উপলব্ধ	920 নাম : সুকতারা খাতুন স্বামীর নাম : সাহিদুর মোমিন বাড়ির নং : N0087 বয়স : 29 লিঙ্গ : মহিলা	SEU1887934 ফটো উপলব্ধ

921 নাম : মহঃ সাদিকুল সেখ পিতার নামঃ ডঃ সাদিকুল সেখ বাড়ির নং : n0135 বয়স : 28 লিঙ্গ : পুরুষ	SEU1476274 ফটো উপলব্ধ	922 নাম : শের মহাম্মদ পিতার নামঃ মুহঃ সেখ বাড়ির নং : এন0015 বয়স : 24 লিঙ্গ : পুরুষ	SEU2105849 ফটো উপলব্ধ	923 নাম : মাসরেকুল সেখ পিতার নামঃ মোসারাক সেখ বাড়ির নং : এন0016 বয়স : 22 লিঙ্গ : পুরুষ	SEU2105880 ফটো উপলব্ধ
924 নাম : সাবরিন খাতুন পিতার নামঃ ডঃ সাদিকুল সেখ বাড়ির নং : N0012 বয়স : 26 লিঙ্গ : মহিলা	SEU1887967 ফটো উপলব্ধ	925 নাম : কাবির খাতুন স্বামীর নামঃ মো সাদিকুল সেখ বাড়ির নং : n0135 বয়স : 31 লিঙ্গ : মহিলা	SEU1558089 ফটো উপলব্ধ	926 নাম : মোসাঃ সাহিমা বিবি স্বামীর নামঃ ডঃ সাদিকুল সেখ বাড়ির নং : N0087 বয়স : 24 লিঙ্গ : মহিলা	SEU1889294 ফটো উপলব্ধ
927 নাম : মোহাঃ জাহাঙ্গীর সেখ মায়ের নামঃ কাইফুল সেখ বাড়ির নং : n0089 বয়স : 41 লিঙ্গ : পুরুষ	SEU0390617 ফটো উপলব্ধ	928 নাম : ফিরোজা বিবি স্বামীর নামঃ আব্দুল সেখ বাড়ির নং : n0084 বয়স : 34 লিঙ্গ : মহিলা	SEU1145267 ফটো উপলব্ধ	929 নাম : আনেশ পিতার নামঃ হুম্ম শেখ বাড়ির নং : n0135 বয়স : 58 লিঙ্গ : পুরুষ	DLN0555375 ফটো উপলব্ধ
930 নাম : রাজীউল সেখ পিতার নামঃ রকি সেখ বাড়ির নং : নং133 বয়স : 22 লিঙ্গ : পুরুষ	SEU2211605 ফটো উপলব্ধ	931 নাম : বেদি খাতুন স্বামীর নামঃ ইউসুফ সেখ বাড়ির নং : গোসাইটোলা বয়স : 27 লিঙ্গ : মহিলা	SEU2211571 ফটো উপলব্ধ	932 নাম : মালেকা বিবি পিতার নামঃ লোকমান সেখ বাড়ির নং : নং 0036 বয়স : 37 লিঙ্গ : মহিলা	SEU2211597 ফটো উপলব্ধ
933 নাম : সাহিদা খাতুন স্বামীর নামঃ হবিবুর রহমান বাড়ির নং : এন0011 বয়স : 21 লিঙ্গ : মহিলা	SEU2211548 ফটো উপলব্ধ	934 নাম : ইকবাল সেখ পিতার নামঃ ডঃ সাদিকুল সেখ বাড়ির নং : গোসাইটোলা মহেশপুর বয়স : 21 লিঙ্গ : পুরুষ	SEU2300358 ফটো উপলব্ধ	935 নাম : নীসতারা খাতুন পিতার নামঃ সানজিত সেখ বাড়ির নং : নং143 বয়স : 21 লিঙ্গ : মহিলা	SEU2211621 ফটো উপলব্ধ
936 নাম : মাসুদা খাতুন স্বামীর নামঃ মোঃ আব্রাহিম সেখ বাড়ির নং : এন0009 বয়স : 23 লিঙ্গ : মহিলা	SEU2210896 ফটো উপলব্ধ	937 নাম : আমির হামজা পিতার নামঃ মোহঃ রজ্জাক সেখ বাড়ির নং : এন0012 বয়স : 23 লিঙ্গ : পুরুষ	SEU2211043 ফটো উপলব্ধ	938 নাম : সুমি খাতুন স্বামীর নামঃ হাদিস সেখ বাড়ির নং : এন0016 বয়স : 21 লিঙ্গ : মহিলা	SEU2210979 ফটো উপলব্ধ
939 নাম : মহা সালিউল সেখ পিতার নামঃ মহা সালিউল সেখ বাড়ির নং : n0157 বয়স : 36 লিঙ্গ : পুরুষ	SEU1037563 ফটো উপলব্ধ	940 নাম : উম্মে সারা স্বামীর নামঃ মোহা নাজমুল সেখ বাড়ির নং : নং 1102 বয়স : 21 লিঙ্গ : মহিলা	SEU2171544 ফটো উপলব্ধ	941 নাম : রোজিনা পারভীন স্বামীর নামঃ মোসঃ সাজিউল সেখ বাড়ির নং : 144 বয়স : 29 লিঙ্গ : মহিলা	SEU1557917 ফটো উপলব্ধ
942 নাম : মোহা টিট মোমিন পিতার নামঃ লিয়াকাত মোমিন বাড়ির নং : n0033 বয়স : 33 লিঙ্গ : পুরুষ	SEU1533447 ফটো উপলব্ধ	943 নাম : মো বারিক সেখ পিতার নামঃ ডঃ সাদিকুল সেখ বাড়ির নং : 131 বয়স : 29 লিঙ্গ : পুরুষ	SEU1557859 ফটো উপলব্ধ	944 নাম : আমান সেখ পিতার নামঃ সানজিত সেখ বাড়ির নং : নং133 বয়স : 23 লিঙ্গ : পুরুষ	SEU2210870 ফটো উপলব্ধ
945 নাম : মোহা খালিদা সেখ পিতার নামঃ আব্দুল খালেদ সেখ বাড়ির নং : এন 0063 বয়স : 39 লিঙ্গ : পুরুষ	SEU0945782 ফটো উপলব্ধ	946 নাম : আব্দুল ওদুদ পিতার নামঃ মোহাঃ সামাদ মোমিন বাড়ির নং : এন0111 বয়স : 20 লিঙ্গ : পুরুষ	SEU2297257 ফটো উপলব্ধ	947 নাম : জাহেদা খাতুন স্বামীর নামঃ রুফিকুল সেখ বাড়ির নং : : বয়স : 35 লিঙ্গ : মহিলা	SEU1372135 ফটো উপলব্ধ
948 নাম : মোসা তাসলিমা বিবি স্বামীর নামঃ আব্দুল সেখ বাড়ির নং : n0122 বয়স : 37 লিঙ্গ : মহিলা	SEU1038116 ফটো উপলব্ধ	949 নাম : খোরশেদ পিতার নামঃ লোকমান বাড়ির নং : শেরশাহি মহেশপুর বয়স : 50 লিঙ্গ : পুরুষ	SEU2243269 ফটো উপলব্ধ	950 নাম : আব্দুল বেলাল সেখ পিতার নামঃ সেফ ইসলাম বাড়ির নং : এন0009 বয়স : 22 লিঙ্গ : পুরুষ	SEU2210904 ফটো উপলব্ধ

951 নাম : মোহা আজাত সেখ পিতার নাম : কেতাবুদ্দিন সেখ বাড়ির নং : N0084 বয়স : 26 লিঙ্গ : পুরুষ	SEU1557925 ফটো উপলব্ধ	952 নাম : মোহা মতিউল্লাহ ইমান পিতার নাম : মোহা মতিউল্লাহ ইমান বাড়ির নং : n0125 বয়স : 54 লিঙ্গ : পুরুষ	DLN2592327 ফটো উপলব্ধ	953 নাম : মুকতার হোসেন পিতার নাম : মুকতার হোসেন বাড়ির নং : n0105 বয়স : 35 লিঙ্গ : পুরুষ	SEU1037589 ফটো উপলব্ধ
954 নাম : আজমেল সেখ পিতার নাম : সুভানী সেখ বাড়ির নং : n0084 বয়স : 37 লিঙ্গ : পুরুষ	SEU1264639 ফটো উপলব্ধ	955 নাম : সেলিম আকতার পিতার নাম : আব্দুল হক বাড়ির নং : মহেশপুর গোসাইটোলা বয়স : 22 লিঙ্গ : পুরুষ	SEU2246700 ফটো উপলব্ধ	956 নাম : মোকাইল সেখ পিতার নাম : আহাম্মাদ সেখ বাড়ির নং : গোসাইটোলা বয়স : 21 লিঙ্গ : পুরুষ	SEU2246635 ফটো উপলব্ধ
957 নাম : মোহাঃ হুমায়ূন সেখ পিতার নাম : মুকতার হোসেন বাড়ির নং : n0109 বয়স : 32 লিঙ্গ : পুরুষ	SEU1372010 ফটো উপলব্ধ	958 নাম : মোহা হোসেন সেখ পিতার নাম : মুকতার হোসেন বাড়ির নং : n0130 বয়স : 29 লিঙ্গ : পুরুষ	SEU1451194 ফটো উপলব্ধ	959 নাম : সেখ লিট পিতার নাম : সেখ রাসিদ বাড়ির নং : গোসাইটোলা বয়স : 37 লিঙ্গ : পুরুষ	UTI0795906 ফটো উপলব্ধ
960 নাম : আলোহার স্বামীর নাম : জবেদ বাড়ির নং : n0136 বয়স : 65 লিঙ্গ : মহিলা	DLN0555516 ফটো উপলব্ধ	961 নাম : মোহা আব্দুল হক পিতার নাম : মোহাম্মাদ নাজিমুদ্দিন সেখ বাড়ির নং : n0084 বয়স : 29 লিঙ্গ : পুরুষ	SEU1264563 ফটো উপলব্ধ	962 নাম : মোহাম্মাদ বাজিউল্লাহ সেখ পিতার নাম : নাজিমুদ্দিন সেখ বাড়ির নং : n0084 বয়স : 42 লিঙ্গ : পুরুষ	DLN2592947 ফটো উপলব্ধ
963 নাম : সুবরা খাতুন পিতার নাম : ইফরাজ সেখ বাড়ির নং : মহেশপুর বয়স : 22 লিঙ্গ : মহিলা	SEU2259414 ফটো উপলব্ধ	964 নাম : আমেনা খাতুন স্বামীর নাম : মুকতার হোসেন বাড়ির নং : N0087 বয়স : 28 লিঙ্গ : মহিলা	SEU1888742 ফটো উপলব্ধ	965 নাম : মোহা মুকলেস সেখ পিতার নাম : মোহা ইউনুস সেখ বাড়ির নং : n0122 বয়স : 37 লিঙ্গ : পুরুষ	SEU0839084 ফটো উপলব্ধ
966 নাম : হাবিব সেখ পিতার নাম : আব্দুল সেখ বাড়ির নং : নং 254 বয়স : 23 লিঙ্গ : পুরুষ	SEU2261667 ফটো উপলব্ধ	967 নাম : একলাস সেখ পিতার নাম : হাজরাত সেখ বাড়ির নং : n0106 বয়স : 43 লিঙ্গ : পুরুষ	SEU0281170 ফটো উপলব্ধ	968 নাম : মুসকান খাতুন স্বামীর নাম : আব্দুল সেখ বাড়ির নং : এন0054 বয়স : 26 লিঙ্গ : মহিলা	SEU2250801 ফটো উপলব্ধ
969 নাম : মোহা নাসিমুল্লাহ সেখ পিতার নাম : আব্দুল সেখ বাড়ির নং : n0125 বয়স : 39 লিঙ্গ : তৃতীয় লিঙ্গ	SEU0839126 ফটো উপলব্ধ	970 নাম : নূর হোসেন পিতার নাম : আব্দুল বাড়ির নং : মহেশপুর বয়স : 20 লিঙ্গ : পুরুষ	SEU2314821 ফটো উপলব্ধ	971 নাম : টুম্পা বিবি পিতার নাম : মোহাঃ হুমায়ূন সেখ বাড়ির নং : এন0109 বয়স : 26 লিঙ্গ : মহিলা	SEU1887991 ফটো উপলব্ধ
972 নাম : আসাদুর সেখ পিতার নাম : মুকতার হোসেন বাড়ির নং : এন0054 বয়স : 24 লিঙ্গ : পুরুষ	SEU2273886 ফটো উপলব্ধ	973 নাম : আহাদ সেখ পিতার নাম : মুকতার হোসেন বাড়ির নং : মহেশপুর গোসাইটোলা বয়স : 20 লিঙ্গ : পুরুষ	SEU2291706 ফটো উপলব্ধ	974 নাম : জাসিম শেখ পিতার নাম : আনোয়ার বাড়ির নং : এন0012 বয়স : 25 লিঙ্গ : পুরুষ	SEU2248045 ফটো উপলব্ধ
975 নাম : মোহাঃ এবদুল আলি পিতার নাম : মোহাঃ আব্দুল আলি বাড়ির নং : মহেশপুর গোসাইটোলা বয়স : 35 লিঙ্গ : পুরুষ	SEU0839258 ফটো উপলব্ধ	976 নাম : মোসাঃ আব্দুল সুলতান স্বামীর নাম : এবদুল আলি বাড়ির নং : মহেশপুর গোসাইটোলা বয়স : 35 লিঙ্গ : মহিলা	SEU0839266 ফটো উপলব্ধ	977 নাম : মোহা মাকদুদ আলি সেখ পিতার নাম : মোহা ইয়ামিন সেখ বাড়ির নং : এন00125 বয়স : 22 লিঙ্গ : পুরুষ	SEU2210664 ফটো উপলব্ধ
978 নাম : অসিম সেখ পিতার নাম : আনোয়ার সেখ বাড়ির নং : এন0089 বয়স : 23 লিঙ্গ : পুরুষ	SEU2210920 ফটো উপলব্ধ	979 নাম : নাজমা খাতুন স্বামীর নাম : আব্দুল কালাম বাড়ির নং : গোসাইটোলা বয়স : 26 লিঙ্গ : মহিলা	SEU2210649 ফটো উপলব্ধ	980 নাম : অহিদা বিবি স্বামীর নাম : মজিদ সেখ বাড়ির নং : এন0020 বয়স : 45 লিঙ্গ : মহিলা	SEU2210698 ফটো উপলব্ধ

981 নাম : আজিম সেখ পিতার নাম : আলম সেখ বাড়ির নং : এন0016 বয়স : 23 লিঙ্গ : পুরুষ	SEU2211027 ফটো উপলব্ধ	982 নাম : মেহেনাজ খাতুন স্বামীর নাম : মোহা সাবিউল সেখ বাড়ির নং : এন0122 বয়স : 25 লিঙ্গ : মহিলা	SEU2300671 ফটো উপলব্ধ	983 নাম : সানজমা খাতুন স্বামীর নাম : মোহা আখতার সেখ বাড়ির নং : গোসাইটোলা বয়স : 21 লিঙ্গ : মহিলা	SEU2248359 ফটো উপলব্ধ
984 নাম : ফারহানা সিদ্দিক স্বামীর নাম : হাবিব শেখ বাড়ির নং : এন051 বয়স : 22 লিঙ্গ : মহিলা	SEU2310928 ফটো উপলব্ধ	985 নাম : হাদিস সেখ পিতার নাম : মোঃ সৈয়দুল্লাহ সেখ বাড়ির নং : এন00120 বয়স : 21 লিঙ্গ : পুরুষ	SEU2211274 ফটো উপলব্ধ	986 নাম : হাবিব শেখ পিতার নাম : সৈয়দুল্লাহ সেখ বাড়ির নং : এন00051 বয়স : 20 লিঙ্গ : পুরুষ	SEU2310902 ফটো উপলব্ধ
987 নাম : মুরসেদা বিবি স্বামীর নাম : মোহাঃ গোফারুদ্দিন সেখ বাড়ির নং : মহেশপুর বয়স : 28 লিঙ্গ : মহিলা	SEU2304194 ফটো উপলব্ধ	988 নাম : হেলাউদদীন সেখ পিতার নাম : সৈয়দুল্লাহ সেখ বাড়ির নং : মহেশপুর গোসাইটোলা বয়স : 22 লিঙ্গ : পুরুষ	SEU2169860 ফটো উপলব্ধ	989 নাম : মর্জিনা বেওয়া স্বামীর নাম : আনসুর সেখ বাড়ির নং : n0147 বয়স : 71 লিঙ্গ : মহিলা	DLN0555557 ফটো উপলব্ধ
990 নাম : জাকির সেখ পিতার নাম : আনসুর সেখ বাড়ির নং : n0147 বয়স : 34 লিঙ্গ : পুরুষ	DLN2902831 ফটো উপলব্ধ	991 নাম : মহঃ হাজিরুল্লাহ সেখ পিতার নাম : আনসুর সেখ বাড়ির নং : n0147 বয়স : 28 লিঙ্গ : পুরুষ	SEU1451251 ফটো উপলব্ধ	992 নাম : রাবিকুল পিতার নাম : একতাজ বাড়ির নং : n0147 বয়স : 50 লিঙ্গ : পুরুষ	SEU1892363 ফটো উপলব্ধ
993 নাম : সাজ্জাত সেখ মায়ের নাম : মর্জিনা বেওয়া বাড়ির নং : n0147 বয়স : 42 লিঙ্গ : পুরুষ	SEU0725523 ফটো উপলব্ধ	994 নাম : নিরুলা বেওয়া পিতার নাম : সৈয়দুল্লাহ সেখ বাড়ির নং : n0147 বয়স : 46 লিঙ্গ : পুরুষ	SEU0839282 ফটো উপলব্ধ	995 নাম : মোসাঃ জিন্নাতুন বিবি স্বামীর নাম : রিন্টু সেখ বাড়ির নং : n0147 বয়স : 39 লিঙ্গ : মহিলা	SEU1037944 ফটো উপলব্ধ
996 নাম : মোহাঃ হাসমাত সেখ পিতার নাম : সৈয়দুল্লাহ সেখ বাড়ির নং : n0147 বয়স : 41 লিঙ্গ : পুরুষ	SEU0839290 ফটো উপলব্ধ	997 নাম : মোসাঃ আনুরী বিবি স্বামীর নাম : হাসিমুদ্দিন সেখ বাড়ির নং : n0147 বয়স : 32 লিঙ্গ : মহিলা	SEU1264423 ফটো উপলব্ধ	998 নাম : মিলি বিবি স্বামীর নাম : এনামুল সেখ বাড়ির নং : n0147 বয়স : 34 লিঙ্গ : মহিলা	SEU1372085 ফটো উপলব্ধ
999 নাম : এনামুল সেখ পিতার নাম : আনসুর সেখ বাড়ির নং : n0147 বয়স : 35 লিঙ্গ : পুরুষ	SEU1037837 ফটো উপলব্ধ	1000 নাম : হাসিমুদ্দিন সেখ পিতার নাম : সৈয়দুল্লাহ সেখ বাড়ির নং : n0147 বয়স : 33 লিঙ্গ : পুরুষ	SEU1037670 ফটো উপলব্ধ	1001 নাম : এলেনুর বিবি স্বামীর নাম : মোঃ হাসমাত সেখ বাড়ির নং : n0147 বয়স : 36 লিঙ্গ : মহিলা	SEU1037969 ফটো উপলব্ধ
1002 নাম : মোঃ রাজিউল্লাহ সেখ পিতার নাম : মোঃ একতাজ সেখ বাড়ির নং : n0147 বয়স : 40 লিঙ্গ : পুরুষ	SEU1037860 ফটো উপলব্ধ	1003 নাম : সেতারা বিবি স্বামীর নাম : রকি সেখ বাড়ির নং : n0147 বয়স : 41 লিঙ্গ : মহিলা	SEU0839274 ফটো উপলব্ধ	1004 নাম : রকি সেখ মায়ের নাম : মর্জিনা বেওয়া বাড়ির নং : n0147 বয়স : 39 লিঙ্গ : পুরুষ	SEU0390542 ফটো উপলব্ধ
1005 নাম : সুমা বিবি স্বামীর নাম : সাজ্জাত সেখ বাড়ির নং : n0147 বয়স : 34 লিঙ্গ : মহিলা	SEU1038058 ফটো উপলব্ধ	1006 নাম : সারিকা বিবি স্বামীর নাম : রাজিউল্লাহ সেখ বাড়ির নং : n0147 বয়স : 43 লিঙ্গ : মহিলা	DLN2761294 ফটো উপলব্ধ	1007 নাম : আসমিনা বিবি স্বামীর নাম : জাকির সেখ বাড়ির নং : n0147 বয়স : 50 লিঙ্গ : মহিলা	DLN2592061 ফটো উপলব্ধ
1008 নাম : নাজমা স্বামীর নাম : সেলিম বাড়ির নং : n0147 বয়স : 63 লিঙ্গ : মহিলা	DLN0555565 ফটো উপলব্ধ	1009 নাম : কারিম সেখ পিতার নাম : রিন্টু সেখ বাড়ির নং : গোসাইটোলা মহেশপুর বয়স : 22 লিঙ্গ : পুরুষ	SEU2295145 ফটো উপলব্ধ	1010 নাম : কাইয়ুম শেখ পিতার নাম : সৈয়দুল্লাহ সেখ বাড়ির নং : n0147 বয়স : 35 লিঙ্গ : পুরুষ	SEU1533199 ফটো উপলব্ধ

1011 নাম : অসীমা বিবি স্বামীর নাম : কাইয়ুম শেখ বাড়ির নং : n0125 বয়স : 34 লিঙ্গ : মহিলা	SEU2326064 ফটো উপলব্ধ	1012 নাম : আহাম্মাদী খাতুন স্বামীর নাম : মোঃ জিয়াউল্লেখ বাড়ির নং : n0247 বয়স : 31 লিঙ্গ : মহিলা	SEU1152107 ফটো উপলব্ধ	1013 নাম : নাসেকা খাতুন পিতার নাম : সৈয়দুর রেখ বাড়ির নং : N004215 বয়স : 24 লিঙ্গ : মহিলা	SEU1887512 ফটো উপলব্ধ
1014 নাম : জাশমিনা খাতুন স্বামীর নাম : মোঃ হাদিট মোমিন বাড়ির নং : N0215 বয়স : 36 লিঙ্গ : মহিলা	SEU1889716 ফটো উপলব্ধ	1015 নাম : মোসাঃ মির খাতুন পিতার নাম : আব্দুল রাউফ বাড়ির নং : n0215 বয়স : 42 লিঙ্গ : মহিলা	SEU1042332 ফটো উপলব্ধ	1016 নাম : নয়ন্তী গোস্বামী স্বামীর নাম : রতন গোস্বামী বাড়ির নং : n0115 বয়স : 59 লিঙ্গ : মহিলা	DLN0556951 ফটো উপলব্ধ
1017 নাম : সঞ্জয় গোস্বামী পিতার নাম : রতন গোস্বামী বাড়ির নং : n0115 বয়স : 43 লিঙ্গ : পুরুষ	SEU0281253 ফটো উপলব্ধ	1018 নাম : শম্পা চৌধুরী পিতার নাম : দুর্ঘোধন চৌধুরী বাড়ির নং : n0251 বয়স : 31 লিঙ্গ : মহিলা	SEU0840066 ফটো উপলব্ধ	1019 নাম : অলকা চৌধুরী স্বামীর নাম : দুর্ঘোধন চৌধুরী বাড়ির নং : n0250 বয়স : 69 লিঙ্গ : মহিলা	DLN0596544 ফটো উপলব্ধ
1020 নাম : গায়ত্রী চৌধুরী পিতার নাম : দুর্ঘোধন চৌধুরী বাড়ির নং : n0252 বয়স : 36 লিঙ্গ : মহিলা	DLN3023744 ফটো উপলব্ধ	1021 নাম : সামিমা বিবি স্বামীর নাম : আলিম সেখ বাড়ির নং : n0093 বয়স : 25 লিঙ্গ : মহিলা	SEU1674969 ফটো উপলব্ধ	1022 নাম : মোমেনা বেগম স্বামীর নাম : আব্দুল বাড়ির নং : n0093 বয়স : 75 লিঙ্গ : মহিলা	DLN2216596 ফটো উপলব্ধ
1023 নাম : ফেরদা বিবি স্বামীর নাম : ফাজিরুদ্দিন বাড়ির নং : n0093 বয়স : 48 লিঙ্গ : মহিলা	DLN2592087 ফটো উপলব্ধ	1024 নাম : জয়নব বিবি স্বামীর নাম : শেখ মোবরক সেখ বাড়ির নং : n0093 বয়স : 36 লিঙ্গ : মহিলা	SEU1372226 ফটো উপলব্ধ	1025 নাম : আলিম সেখ পিতার নাম : আবদুল সেখ বাড়ির নং : n0093 বয়স : 46 লিঙ্গ : পুরুষ	SEU0280842 ফটো উপলব্ধ
1026 নাম : মতিউল সেখ পিতার নাম : আব্দুল সেখ বাড়ির নং : n0093 বয়স : 43 লিঙ্গ : পুরুষ	DLN3024601 ফটো উপলব্ধ	1027 নাম : নুরজেবা বিবি স্বামীর নাম : মতিউল ক বাড়ির নং : n0093 বয়স : 35 লিঙ্গ : মহিলা	SEU1038108 ফটো উপলব্ধ	1028 নাম : আতিউর সেখ পিতার নাম : আব্দুল সেখ বাড়ির নং : n0093 বয়স : 41 লিঙ্গ : পুরুষ	SEU0280834 ফটো উপলব্ধ
1029 নাম : মোঃ রহিম সেখ পিতার নাম : ফাজিরুদ্দিন সেখ বাড়ির নং : 093 বয়স : 28 লিঙ্গ : পুরুষ	SEU1557891 ফটো উপলব্ধ	1030 নাম : ফাজিরুদ্দিন পিতার নাম : আবদুল বাড়ির নং : n0093 বয়স : 56 লিঙ্গ : পুরুষ	WB/07/048/336100 ফটো উপলব্ধ	1031 নাম : মোঃ আজিজ সেখ পিতার নাম : ফাজিরুদ্দিন বাড়ির নং : n0093 বয়স : 33 লিঙ্গ : পুরুষ	SEU1145168 ফটো উপলব্ধ
1032 নাম : মানিরুদ্দিন মোমিন পিতার নাম : বিয়াজুদ্দিন মোমিন বাড়ির নং : n0100 বয়স : 43 লিঙ্গ : পুরুষ	SEU0281261 ফটো উপলব্ধ	1033 নাম : নার্গিস বিবি স্বামীর নাম : মুলতান মোমিন বাড়ির নং : n0159 বয়স : 42 লিঙ্গ : মহিলা	DLN2592764 ফটো উপলব্ধ	1034 নাম : সিতারা খাতুন পিতার নাম : মুকতান মোমিন বাড়ির নং : n0159 বয়স : 31 লিঙ্গ : মহিলা	SEU1264464 ফটো উপলব্ধ
1035 নাম : কাবির মোমিন পিতার নাম : বিয়াজুদ্দিন মোমিন বাড়ির নং : n0100 বয়স : 30 লিঙ্গ : পুরুষ	SEU1451228 ফটো উপলব্ধ	1036 নাম : মোসাঃ আয়েশা বিবি স্বামীর নাম : বাসিরুদ্দিন মোমিন বাড়ির নং : n0100 বয়স : 34 লিঙ্গ : মহিলা	SEU1037936 ফটো উপলব্ধ	1037 নাম : রাজিউল মোমিন পিতার নাম : বিয়াজুদ্দিন মোমিন বাড়ির নং : n0100 বয়স : 29 লিঙ্গ : পুরুষ	SEU1372192 ফটো উপলব্ধ
1038 নাম : রাজিকুল মোমিন পিতার নাম : বিয়াজুদ্দিন মোমিন বাড়ির নং : n0100 বয়স : 29 লিঙ্গ : পুরুষ	SEU1372234 ফটো উপলব্ধ	1039 নাম : সেতারা স্বামীর নাম : রাজিউদ্দিন বাড়ির নং : n0100 বয়স : 53 লিঙ্গ : মহিলা	DLN2592665 ফটো উপলব্ধ	1040 নাম : মোঃ সাদিকুল মোমিন পিতার নাম : বিয়াজুদ্দিন মোমিন বাড়ির নং : n0100 বয়স : 33 লিঙ্গ : পুরুষ	SEU1037621 ফটো উপলব্ধ

1041 নাম : মাকসুদা বিবি স্বামীর নাম : মানিরুদ্দিন মোমিন বাড়ির নং : n0100 বয়স : 41 লিঙ্গ : মহিলা	SEU1037928 ফটো উপলব্ধ	1042 নাম : বাসিরুদ্দিন মোমিন পিতার নাম : বিহারুদ্দিন মোমিন বাড়ির নং : n0100 বয়স : 41 লিঙ্গ : পুরুষ	SEU0281279 ফটো উপলব্ধ	1043 নাম : মুলতান মোমিন পিতার নাম : আব্দুল রহিম বাড়ির নং : n0159 বয়স : 54 লিঙ্গ : পুরুষ	DLN2903110 ফটো উপলব্ধ
1044 নাম : মো ফরিদা বিবি স্বামীর নাম : রাজিকুল মোমিন বাড়ির নং : n0100 বয়স : 29 লিঙ্গ : মহিলা	SEU1451335 ফটো উপলব্ধ	1045 নাম : অঞ্জনা রবিদাস স্বামীর নাম : অমিত রবিদাস বাড়ির নং : n0134 বয়স : 36 লিঙ্গ : মহিলা	SEU0839167 ফটো উপলব্ধ	1046 নাম : অখিল রবিদাস মায়ের নাম : পুষ্প রবিদাস বাড়ির নং : n0134 বয়স : 39 লিঙ্গ : পুরুষ	SEU0839159 ফটো উপলব্ধ
1047 নাম : সঞ্জয় রবিদাস পিতার নাম : বিণ্ড রবিদাস বাড়ির নং : n0134 বয়স : 44 লিঙ্গ : পুরুষ	SEU1037654 ফটো উপলব্ধ	1048 নাম : কাজল রবিদাস স্বামীর নাম : সঞ্জয় রবিদাস বাড়ির নং : n0134 বয়স : 41 লিঙ্গ : মহিলা	SEU0839183 ফটো উপলব্ধ	1049 নাম : চনিকা রবিদাস স্বামীর নাম : অখিল রবিদাস বাড়ির নং : n0134 বয়স : 39 লিঙ্গ : মহিলা	SEU1675503 ফটো উপলব্ধ
1050 নাম : অমিত রবিদাস পিতার নাম : বিণ্ড রবিদাস বাড়ির নং : n0134 বয়স : 42 লিঙ্গ : পুরুষ	SEU0839175 ফটো উপলব্ধ	1051 নাম : সুলতানা বিবি স্বামীর নাম : মোঃ বাজাউল সেখ বাড়ির নং : মহেশপুর গোসাইটোলা বয়স : 32 লিঙ্গ : মহিলা	SEU1145275 ফটো উপলব্ধ	1052 নাম : ইব্রাহিম রাজা পিতার নাম : মোহাম্মদ সইদুল ইসলাম বাড়ির নং : n0260 বয়স : 26 লিঙ্গ : পুরুষ	SEU1656339 ফটো উপলব্ধ
1053 নাম : মারতুজ সেখ পিতার নাম : সেহেরু সেখ বাড়ির নং : n0138 বয়স : 49 লিঙ্গ : পুরুষ	DLN2592392 ফটো উপলব্ধ	1054 নাম : আজেনুর বিবি স্বামীর নাম : মারতুজ সেখ বাড়ির নং : n0138 বয়স : 44 লিঙ্গ : মহিলা	DLN2592400 ফটো উপলব্ধ	1055 নাম : মোহাঃ হাবিবুর সেখ পিতার নাম : শের মহাম্মাদ বাড়ির নং : n0138 বয়স : 43 লিঙ্গ : পুরুষ	DLN3107570 ফটো উপলব্ধ
1056 নাম : মুনতাজ সেখ পিতার নাম : সুভান সেখ বাড়ির নং : n0099 বয়স : 64 লিঙ্গ : পুরুষ	DLN2592202 ফটো উপলব্ধ	1057 নাম : মো আলিউল সেখ পিতার নাম : মুনতাজ সেখ বাড়ির নং : n0099 বয়স : 45 লিঙ্গ : পুরুষ	DLN2903300 ফটো উপলব্ধ	1058 নাম : মোহা হাদিউল সেখ পিতার নাম : মুনতাজ সেখ বাড়ির নং : n0099 বয়স : 39 লিঙ্গ : পুরুষ	SEU0945337 ফটো উপলব্ধ
1059 নাম : মোসাঃ সোহেবু বিবি স্বামীর নাম : মোঃ আলিউল সেখ বাড়ির নং : n0099 বয়স : 40 লিঙ্গ : মহিলা	DLN2761310 ফটো উপলব্ধ	1060 নাম : রাজেন্দা বিবি স্বামীর নাম : মুসলিম সেখ বাড়ির নং : n0150 বয়স : 54 লিঙ্গ : মহিলা	DLN0557033 ফটো উপলব্ধ	1061 নাম : রাফেক সেখ পিতার নাম : বিলাত সেখ বাড়ির নং : n0152 বয়স : 62 লিঙ্গ : পুরুষ	DLN2902930 ফটো উপলব্ধ
1062 নাম : নাজিমা বিবি স্বামীর নাম : রাফেক সেখ বাড়ির নং : n0152 বয়স : 43 লিঙ্গ : মহিলা	DLN2592442 ফটো উপলব্ধ	1063 নাম : সীমা বেগম স্বামীর নাম : গিয়াও সেখ বাড়ির নং : n0152 বয়স : 55 লিঙ্গ : মহিলা	DLN2902922 ফটো উপলব্ধ	1064 নাম : রাজ চৌধুরী পিতার নাম : অম্বিকলাল চৌধুরী বাড়ির নং : n0152 বয়স : 37 লিঙ্গ : পুরুষ	SEU1145101 ফটো উপলব্ধ
1065 নাম : শিখা চৌধুরী স্বামীর নাম : রাজ চৌধুরী বাড়ির নং : n0152 বয়স : 31 লিঙ্গ : মহিলা	SEU1145085 ফটো উপলব্ধ	1066 নাম : এমাজুল সেখ পিতার নাম : মাসির সেখ বাড়ির নং : n0154 বয়স : 54 লিঙ্গ : পুরুষ	DLN0557009 ফটো উপলব্ধ	1067 নাম : মোঃ সালাম সেখ পিতার নাম : কাইফুল সেখ বাড়ির নং : n0102 বয়স : 36 লিঙ্গ : পুরুষ	SEU1037753 ফটো উপলব্ধ
1068 নাম : আনসার পিতার নাম : ফারমান বাড়ির নং : n0096 বয়স : 59 লিঙ্গ : পুরুষ	WB/07/048/336799 ফটো উপলব্ধ	1069 নাম : নাবিউল সেখ পিতার নাম : আনসার সেখ বাড়ির নং : n0096 বয়স : 36 লিঙ্গ : পুরুষ	SEU1038231 ফটো উপলব্ধ	1070 নাম : হালিমা বিবি স্বামীর নাম : নাবিউল সেখ বাড়ির নং : n0096 বয়স : 35 লিঙ্গ : মহিলা	SEU1037993 ফটো উপলব্ধ

1071 নাম : সারাফুল পিতার নাম: ফারমান বাড়ির নং : n0096 বয়স : 57 লিঙ্গ : পুরুষ	WB/07/048/336800 ফটো উপলব্ধ	1072 নাম : নাজেমা স্বামীর নাম: সারাফুল বাড়ির নং : n0096 বয়স : 55 লিঙ্গ : মহিলা	DLN0555110 ফটো উপলব্ধ	1073 নাম : আইউব পিতার নাম: ফারমান বাড়ির নং : n0096 বয়স : 44 লিঙ্গ : পুরুষ	WB/07/048/336802 ফটো উপলব্ধ
1074 নাম : মো রাজেশ্বর সেন পিতার নাম: শের মাহমুদ বাড়ির নং : 138 বয়স : 37 লিঙ্গ : পুরুষ	SEU1557883 ফটো উপলব্ধ	1075 নাম : মো আলাইহিম সেখ পিতার নাম: মো সারাফুল সেখ বাড়ির নং : 096 বয়স : 26 লিঙ্গ : পুরুষ	SEU1557875 ফটো উপলব্ধ	1076 নাম : সাবানা খাতুন পিতার নাম: মোহাঃ আনসারি সেখ বাড়ির নং : n0096 বয়স : 33 লিঙ্গ : মহিলা	SEU1145242 ফটো উপলব্ধ
1077 নাম : অসেনুর বিবি স্বামীর নাম: নূর আলম সেখ বাড়ির নং : n0102 বয়স : 31 লিঙ্গ : মহিলা	SEU1264498 ফটো উপলব্ধ	1078 নাম : নূর আলম সেখ পিতার নাম: মতিবুর সেখ বাড়ির নং : n0102 বয়স : 39 লিঙ্গ : পুরুষ	SEU0838961 ফটো উপলব্ধ	1079 নাম : হাসনারা বিবি স্বামীর নাম: সেতাইর সেখ বাড়ির নং : n0102 বয়স : 41 লিঙ্গ : মহিলা	SEU0838953 ফটো উপলব্ধ
1080 নাম : সেতাইর সেখ পিতার নাম: মতিবুর সেখ বাড়ির নং : n0102 বয়স : 48 লিঙ্গ : পুরুষ	DLN2592616 ফটো উপলব্ধ	1081 নাম : সোয়েল সেখ পিতার নাম: সারাফুল সেখ বাড়ির নং : এন0156 বয়স : 24 লিঙ্গ : পুরুষ	SEU2170744 ফটো উপলব্ধ	1082 নাম : মোহাঃ রাবিউল সেখ পিতার নাম: শের মোহাম্মদ সেখ বাড়ির নং : n0138 বয়স : 33 লিঙ্গ : পুরুষ	SEU1372028 ফটো উপলব্ধ
1083 নাম : সাবিনা বিবি স্বামীর নাম: নাসিউল সেখ বাড়ির নং : n0102 বয়স : 34 লিঙ্গ : মহিলা	SEU0945717 ফটো উপলব্ধ	1084 নাম : সেমেলী বিবি স্বামীর নাম: মোঃ হাবিবুর সেখ বাড়ির নং : n0138 বয়স : 40 লিঙ্গ : মহিলা	DLN3107588 ফটো উপলব্ধ	1085 নাম : মোঃ সিট সেখ স্বামীর নাম: সাহেব সেখ বাড়ির নং : এন0036 বয়স : 36 লিঙ্গ : পুরুষ	SEU0272229 ফটো উপলব্ধ
1086 নাম : সারিমা খাতুন পিতার নাম: মোবারক সেখ বাড়ির নং : এন0138 বয়স : 26 লিঙ্গ : মহিলা	SEU2076891 ফটো উপলব্ধ	1087 নাম : অজমাউল সেখ পিতার নাম: রাফেক সেখ বাড়ির নং : এন0020 বয়স : 23 লিঙ্গ : পুরুষ	SEU2054211 ফটো উপলব্ধ	1088 নাম : মালেনুর খাতুন স্বামীর নাম: খুরসেদ সেখ বাড়ির নং : এন004 বয়স : 38 লিঙ্গ : মহিলা	SEU0943191 ফটো উপলব্ধ
1089 নাম : মোঃ মাসিউর হামিন পিতার নাম: কাইয়ুম মোমিন বাড়ির নং : এন0016 বয়স : 27 লিঙ্গ : পুরুষ	SEU2105831 ফটো উপলব্ধ	1090 নাম : মোহাঃ খাইরুদ্দিন সেখ পিতার নাম: মোহাঃ আলিউল সেখ বাড়ির নং : এন0099 বয়স : 23 লিঙ্গ : পুরুষ	SEU2049385 ফটো উপলব্ধ	1091 নাম : বাবলী খাতুন পিতার নাম: মুক্তার সেখ বাড়ির নং : n0099 বয়স : 35 লিঙ্গ : মহিলা	SEU0390641 ফটো উপলব্ধ
1092 নাম : সাফেদা বিবি স্বামীর নাম: মতিবুর সেখ বাড়ির নং : n0102 বয়স : 66 লিঙ্গ : মহিলা	DLN0556670 ফটো উপলব্ধ	1093 নাম : মতিবুর সেখ পিতার নাম: সালিমুদ্দিন সেখ বাড়ির নং : n0102 বয়স : 71 লিঙ্গ : পুরুষ	DLN2903037 ফটো উপলব্ধ	1094 নাম : মো সামেত সেখ পিতার নাম: মাকবুল সেখ বাড়ির নং : এন0036 বয়স : 28 লিঙ্গ : পুরুষ	SEU1579911 ফটো উপলব্ধ
1095 নাম : মোহাঃ নূরুদ্দিন সেখ পিতার নাম: মোহাঃ মাকবুল সেখ বাড়ির নং : এন0036 বয়স : 39 লিঙ্গ : পুরুষ	DLN3025830 ফটো উপলব্ধ	1096 নাম : রুবিনুর খাতুন স্বামীর নাম: মো সামেত সেখ বাড়ির নং : এন004 বয়স : 31 লিঙ্গ : মহিলা	SEU1531326 ফটো উপলব্ধ	1097 নাম : ইউসুফ সেখ পিতার নাম: মাকবুল সেখ বাড়ির নং : এন004 বয়স : 28 লিঙ্গ : মহিলা	SEU1579846 ফটো উপলব্ধ
1098 নাম : সাজেরা বিবি স্বামীর নাম: মোঃ সিট সেখ বাড়ির নং : এন0036 বয়স : 37 লিঙ্গ : মহিলা	SEU0836072 ফটো উপলব্ধ	1099 নাম : মোসা আংলী খাতুন বিবি স্বামীর নাম: মাকবুল সেখ বাড়ির নং : এন0036 বয়স : 30 লিঙ্গ : মহিলা	SEU1580083 ফটো উপলব্ধ	1100 নাম : জামিরুল সেখ পিতার নাম: জিতু সেখ বাড়ির নং : এন0036 বয়স : 56 লিঙ্গ : পুরুষ	DLN2906170 ফটো উপলব্ধ

1101 নাম : সামিরুল সৈখ পিতার নামঃ হিত্ত সৈখ বাড়ির নং : এন004 বয়স : 44 লিঙ্গ : পুরুষ	DLN2906188 ফটো উপলব্ধ	1102 নাম : আসমা বিবি স্বামীর নামঃ হাদিকুল সৈখ বাড়ির নং : n0099 বয়স : 37 লিঙ্গ : মহিলা	DLN2903326 ফটো উপলব্ধ	1103 নাম : মার্জিনা বিবি স্বামীর নামঃ সৌসব্দিন বাড়ির নং : এন004 বয়স : 42 লিঙ্গ : মহিলা	SEU0273177 ফটো উপলব্ধ
1104 নাম : মো শহজাহুল সৈখ পিতার নামঃ ইয়াসিন সৈখ বাড়ির নং : n0140 বয়স : 29 লিঙ্গ : পুরুষ	SEU1558063 ফটো উপলব্ধ	1105 নাম : মোঃ নাসিউল্লাহ পিতার নামঃ মতিবুর সৈখ বাড়ির নং : n0102 বয়স : 42 লিঙ্গ : পুরুষ	DLN2761435 ফটো উপলব্ধ	1106 নাম : নারগিস বিবি পিতার নামঃ সুফিকান সৈখ বাড়ির নং : n0152 বয়স : 61 লিঙ্গ : মহিলা	SEU1145259 ফটো উপলব্ধ
1107 নাম : ফারিদা বিবি স্বামীর নামঃ আহম্মেদ বাড়ির নং : গোসাইটোলা বয়স : 39 লিঙ্গ : মহিলা	SEU2303824 ফটো উপলব্ধ	1108 নাম : হাবিবুর সৈখ পিতার নামঃ সৈয়দুল সৈখ বাড়ির নং : n0096 বয়স : 34 লিঙ্গ : পুরুষ	SEU1451244 ফটো উপলব্ধ	1109 নাম : মোহা সোয়াব আকতার মায়ের নামঃ হাসনারা বিবি বাড়ির নং : এন0127 বয়স : 25 লিঙ্গ : পুরুষ	SEU2339596 ফটো উপলব্ধ
1110 নাম : মোহা রামজান মোমিন পিতার নামঃ মোহা মুলতান মোমিন বাড়ির নং : এন094 বয়স : 21 লিঙ্গ : পুরুষ	SEU2340776 ফটো উপলব্ধ	1111 নাম : হাওয়ানুর খাতুন পিতার নামঃ মোঃ ইব্রাহিম বাড়ির নং : এন0114 বয়স : 36 লিঙ্গ : মহিলা	SKQ0050179 ফটো উপলব্ধ	1112 নাম : মোসাঃ ইয়াসমিন খাতুন স্বামীর নামঃ আমির সৈখ বাড়ির নং : এন0222 বয়স : 34 লিঙ্গ : মহিলা	SEU2342368 ফটো উপলব্ধ
1113 নাম : করিমা বিবি স্বামীর নামঃ মোহা সামিম সৈখ বাড়ির নং : এন0011 বয়স : 19 লিঙ্গ : মহিলা	SEU2350783 ফটো উপলব্ধ	1114 নাম : মাসুফা খাতুন স্বামীর নামঃ মুহম্মদ মজাহিদসৈখ বাড়ির নং : এন0019 বয়স : 21 লিঙ্গ : মহিলা	SEU2350791 ফটো উপলব্ধ	1115 নাম : খাতিজা খাতুন স্বামীর নামঃ আহম্মেদ রহমান বাড়ির নং : এন0107 বয়স : 28 লিঙ্গ : মহিলা	SEU2358927 ফটো উপলব্ধ
1116 নাম : নসিমাখাতুন পিতার নামঃ মুহম্মদ মাহিবুর সৈখ বাড়ির নং : এন0016 বয়স : 33 লিঙ্গ : মহিলা	SEU2352664 ফটো উপলব্ধ	1117 নাম : তাসিউর পিতার নামঃ মোসরাফ বাড়ির নং : এন0131 বয়স : 20 লিঙ্গ : পুরুষ	SEU2353811 ফটো উপলব্ধ	1118 নাম : সেকতার সৈখ পিতার নামঃ সৌকমান সৈখ বাড়ির নং : এন0089 বয়স : 21 লিঙ্গ : পুরুষ	SEU2353829 ফটো উপলব্ধ
1119 নাম : নাসিমা খাতুন স্বামীর নামঃ আহমেদ রেজা বাড়ির নং : মহেশপুর গোসাইটোলা বয়স : 27 লিঙ্গ : মহিলা	UYN2546018 ফটো উপলব্ধ	1120 নাম : অহেদুর রহমান পিতার নামঃ মুহিবুর রহমান বাড়ির নং : গোসাইটোলা বয়স : 41 লিঙ্গ : পুরুষ	CKS2868594 ফটো উপলব্ধ	1121 নাম : মুকরোমা খাতুন স্বামীর নামঃ অহেদুর রহমান বাড়ির নং : গোসাইটোলা বয়স : 30 লিঙ্গ : মহিলা	SEU1441773 ফটো উপলব্ধ
1122 নাম : নূর আফসানা স্বামীর নামঃ মোহাঃ বাঈগ সৈখ বাড়ির নং : এন0016 বয়স : 22 লিঙ্গ : মহিলা	SEU2302024 ফটো উপলব্ধ	1123 নাম : মো সাবির সৈখ পিতার নামঃ মো আইজুল সৈখ বাড়ির নং : মহেশপুর গোসাইটোলা বয়স : 26 লিঙ্গ : পুরুষ	SEU2371144 ফটো উপলব্ধ	1124 নাম : জাহেদা খাতুন পিতার নামঃ এনামুল সৈখ বাড়ির নং : মহেশপুর বয়স : 23 লিঙ্গ : মহিলা	SEU2372332 ফটো উপলব্ধ
1125 নাম : উনজেলা খাতুন স্বামীর নামঃ মোঃ আবদুল সৈখ বাড়ির নং : এন005 বয়স : 21 লিঙ্গ : মহিলা	SEU2373322 ফটো উপলব্ধ	1126 নাম : সাদিয়া বিবি স্বামীর নামঃ মোহাম্মদ মসিদুর মোমিন বাড়ির নং : শেরশাহি মহেশপুর বয়স : 22 লিঙ্গ : মহিলা	SEU2376812 ফটো উপলব্ধ	1127 নাম : নূরবেগম খাতুন স্বামীর নামঃ মোঃ বারিক সৈখ বাড়ির নং : গোসাইটোলা বয়স : 21 লিঙ্গ : মহিলা	SEU2379501 ফটো উপলব্ধ
1128 নাম : ইশা সৈখ পিতার নামঃ ইফ্রাইম সৈখ বাড়ির নং : এন0126 বয়স : 20 লিঙ্গ : পুরুষ	SEU2393908 ফটো উপলব্ধ				

নির্বাচক সংখ্যার সারসংক্ষেপ :								
A) নির্বাচকের সংখ্যা :								
	নির্বাচক তালিকার প্রকৃতি	নির্বাচক তালিকার পরিচিতি :	নির্বাচকের সংখ্যা :					
			পুরুষ	মহিলা	তৃতীয় লিঙ্গ	মোট		
I	মূল তালিকা	মূল তালিকা	বিশেষ নিবিড় সংশোধনী ২০২৬-এর চূড়ান্ত ভোটার তালিকা		569	558	1	1128
II	1- সংযোজন তালিকা	সংযোজনী 1	বিশেষ সংক্ষিপ্ত সংশোধন 2026		0	0	0	0
III	2- বিয়োজন তালিকা	সংযোজনী 1	বিশেষ সংক্ষিপ্ত সংশোধন 2026		0	0	0	0
IV	'লিঙ্গ ক্ষেত্রের' পরিবর্তনের কারণে পার্থক্য			0	0	0	0	
নির্বাচকের মোট সংখ্যা (I+II-III+IV)				569	558	1	1128	
B) ক্রটি সংশোধনের সংখ্যা :								
নির্বাচক তালিকার প্রকৃতি	নির্বাচক তালিকার পরিচিতি :	ক্রটি সংশোধনের সংখ্যা :						
সংযোজনী 1	বিশেষ সংক্ষিপ্ত সংশোধন 2026	0						

নির্বাচক নিবন্ধন আধিকারিকের স্বাক্ষর

E-মৃত, S-স্থানান্তরিত, R-একাধিকবার অন্তর্ভুক্ত, M-নিখোঁজ, Q-যোগ্য নহে