

নির্বাচক তালিকা 2026 S25 পশ্চিমবঙ্গ

| | | | | | | | | | | | | | | | | | | | | | |
|---|---------------------------|--|-------|--------------|-----|------------------|------------|---------|---|------|-------------|-----------------|----------------|------|---------------|--------|-------------|------|---------|-----|----------|
| বিধানসভা নির্বাচনক্ষেত্রের নং, নাম ও সংরক্ষণের স্থিতি : 53 - সুজাপুর (সাধারণ) | | অংশ নং : 23 | | | | | | | | | | | | | | | | | | | |
| বিধানসভা নির্বাচনক্ষেত্রটি যে লোকসভা নির্বাচনক্ষেত্রের / ক্ষেত্রসমূহের অন্তর্ভুক্ত তার নং, নাম ও সংরক্ষণ স্থিতি : 8 - মালদহ দক্ষিণ (সাধারণ) | | | | | | | | | | | | | | | | | | | | | |
| 1. সংশোধনের পূর্ণ বিবরণ | | | | | | | | | | | | | | | | | | | | | |
| সংশোধনের বৎসর : | 2026 | নির্বাচক তালিকার পরিচিতি : | | | | | | | | | | | | | | | | | | | |
| ভিত্তি তারিখ : | 01-01-2026 | বিশেষ নিবিড় সংশোধনী ২০২৬-এর চূড়ান্ত ভোটার তালিকা | | | | | | | | | | | | | | | | | | | |
| সংশোধনের প্রকৃতি : | বিশেষ নিবিড় সংশোধনী 2026 | | | | | | | | | | | | | | | | | | | | |
| প্রকাশনার তারিখ : | 28-02-2026 | | | | | | | | | | | | | | | | | | | | |
| 2. অংশ ও নির্বাচনী এলাকার পূর্ণ বিবরণ : | | | | | | | | | | | | | | | | | | | | | |
| অংশের ভাগ নং ও নাম : | | | | | | | | | | | | | | | | | | | | | |
| 1-চাঁদ মণ্ডল টোলা, | | <table style="width: 100%; border-collapse: collapse;"> <tr> <td style="width: 60%;">প্রধান শহর/গ্রাম</td> <td>: খালতিপুর</td> </tr> <tr> <td>ওয়ার্ড</td> <td>:</td> </tr> <tr> <td>থানা</td> <td>: কালিয়াচক</td> </tr> <tr> <td>গ্রাম পঞ্চায়েত</td> <td>: সিলামপুর - 2</td> </tr> <tr> <td>ব্লক</td> <td>: কালিয়াচক-1</td> </tr> <tr> <td>মহকুমা</td> <td>: মালদহ সদর</td> </tr> <tr> <td>জেলা</td> <td>: মালদহ</td> </tr> <tr> <td>পিন</td> <td>: 732201</td> </tr> </table> | | | | প্রধান শহর/গ্রাম | : খালতিপুর | ওয়ার্ড | : | থানা | : কালিয়াচক | গ্রাম পঞ্চায়েত | : সিলামপুর - 2 | ব্লক | : কালিয়াচক-1 | মহকুমা | : মালদহ সদর | জেলা | : মালদহ | পিন | : 732201 |
| প্রধান শহর/গ্রাম | : খালতিপুর | | | | | | | | | | | | | | | | | | | | |
| ওয়ার্ড | : | | | | | | | | | | | | | | | | | | | | |
| থানা | : কালিয়াচক | | | | | | | | | | | | | | | | | | | | |
| গ্রাম পঞ্চায়েত | : সিলামপুর - 2 | | | | | | | | | | | | | | | | | | | | |
| ব্লক | : কালিয়াচক-1 | | | | | | | | | | | | | | | | | | | | |
| মহকুমা | : মালদহ সদর | | | | | | | | | | | | | | | | | | | | |
| জেলা | : মালদহ | | | | | | | | | | | | | | | | | | | | |
| পিন | : 732201 | | | | | | | | | | | | | | | | | | | | |
| 3. ভোট গ্রহন কেন্দ্রের পূর্ণ বিবরণ : | | | | | | | | | | | | | | | | | | | | | |
| ভোট গ্রহন কেন্দ্রের নং, নাম : | | ভোট গ্রহন কেন্দ্রের শ্রেণী : | | গ্রামীণ | | | | | | | | | | | | | | | | | |
| 23 - খালতিপুর ম্যানেজড প্রাইমারী স্কুল | | এই অংশে সহায়ক ভোটগ্রহন কেন্দ্রের সংখ্যা | | 0 | | | | | | | | | | | | | | | | | |
| ভোট গ্রহন কেন্দ্রের ঠিকানা : | | : | | | | | | | | | | | | | | | | | | | |
| খালতিপুর ম্যানেজড প্রাইমারী স্কুল, রুম নং-২, খালতিপুর চাঁদ মন্ডল টোলা খালতিপুর | | | | | | | | | | | | | | | | | | | | | |
| 4. নির্বাচকের সংখ্যা : | | | | | | | | | | | | | | | | | | | | | |
| প্রথম ক্রমিক নং | শেষ ক্রমিক নং | মোট সংখ্যা | | | | | | | | | | | | | | | | | | | |
| | | পুরুষ | মহিলা | তৃতীয় লিঙ্গ | মোট | | | | | | | | | | | | | | | | |
| 1 | 822 | 423 | 399 | 0 | 822 | | | | | | | | | | | | | | | | |

নির্বাচক নিবন্ধন আধিকারিকের স্বাক্ষর

Nazri Naksha



Google Map View



Polling Station Building Front View



Polling Station Front View



Cad View

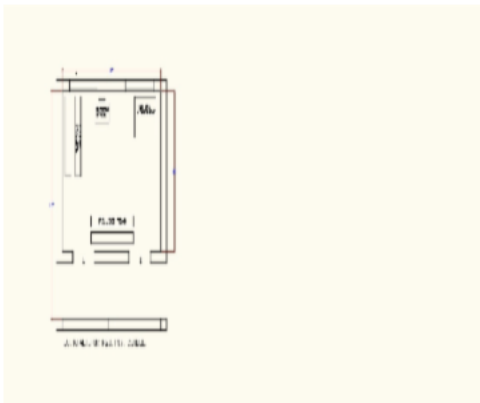

Key MAP View



| | | | | | |
|---|--------------------------|---|--------------------------|---|--------------------------|
| 1 নাম : আজেন্দা বিবি স্বামীর নাম : হারামু সেখ বাড়ির নং : n0001 বয়স : 66 লিঙ্গ : মহিলা | DLN2529477 ফটো উপলব্ধ | 2 নাম : সালাউদ্দিন সেখ পিতার নাম : মহম্মদ হারামু সেখ বাড়ির নং : n0001 বয়স : 48 লিঙ্গ : পুরুষ | DLN2529493 ফটো উপলব্ধ | 3 নাম : সাবিনা বিবি স্বামীর নাম : সালাউদ্দিন সেখ বাড়ির নং : n0001 বয়স : 46 লিঙ্গ : মহিলা | DLN2529501 ফটো উপলব্ধ |
| 4 নাম : মোসাঃ সোহান প্রান্ত স্বামীর নাম : ফাজলে কারিম বাড়ির নং : খালিপুর চাঁদ মন্ডল টোলা বয়স : 30 লিঙ্গ : মহিলা | SEU1301969 ফটো উপলব্ধ | 5 নাম : ফাজলে কারিম পিতার নাম : মোহা কেতাবুদ্দিন সেখ বাড়ির নং : n0084 বয়স : 41 লিঙ্গ : পুরুষ | DLN2531069 ফটো উপলব্ধ | 6 নাম : মোসা ফুলসেরা বিবি স্বামীর নাম : মোঃ কেতাবুদ্দিন সেখ বাড়ির নং : n0084 বয়স : 61 লিঙ্গ : মহিলা | DLN0398388 ফটো উপলব্ধ |
| 7 নাম : মোসাঃ লাতিফা বিবি স্বামীর নাম : মোঃ মোজাম্মেল হক বাড়ির নং : n0082 বয়স : 37 লিঙ্গ : মহিলা | SEU1073238 ফটো উপলব্ধ | 8 নাম : মোঃ মহসিন সাদিক পিতার নাম : মোঃ তেজামুল হোসেন বাড়ির নং : n0082 বয়স : 30 লিঙ্গ : পুরুষ | SEU1183003 ফটো উপলব্ধ | 9 নাম : মোজাইদুল পিতার নাম : মোঃ মাজেদ বাড়ির নং : n0082 বয়স : 39 লিঙ্গ : পুরুষ | SEU0976068 ফটো উপলব্ধ |
| 10 নাম : শাহজাহান সেখ পিতার নাম : মোঃ কুদ্দুস আলি বাড়ির নং : n0081 বয়স : 38 লিঙ্গ : পুরুষ | SEU1073048 ফটো উপলব্ধ | 11 নাম : রুবি বিবি স্বামীর নাম : মোঃ আলাম সেখ বাড়ির নং : n0081 বয়স : 41 লিঙ্গ : মহিলা | SEU0743625 ফটো উপলব্ধ | 12 নাম : জাহাঙ্গীর পিতার নাম : কুদ্দুশ বাড়ির নং : n0081 বয়স : 52 লিঙ্গ : পুরুষ | DLN0398362 ফটো উপলব্ধ |
| 13 নাম : নাসিমা খাতুন স্বামীর নাম : মোঃ কালিমুল্লাহ বিশ্বাস বাড়ির নং : n0079 বয়স : 30 লিঙ্গ : মহিলা | SEU1302058 ফটো উপলব্ধ | 14 নাম : ফাতেমার খাতুন স্বামীর নাম : আব্দুল মারুফ বিশ্বাস বাড়ির নং : n0079 বয়স : 34 লিঙ্গ : মহিলা | SEU0976308 ফটো উপলব্ধ | 15 নাম : মোসাঃ ডব্বেনুর বিবি স্বামীর নাম : মোঃ সামিম সেখ বাড়ির নং : n0079 বয়স : 39 লিঙ্গ : মহিলা | DLN3009925 ফটো উপলব্ধ |
| 16 নাম : দিলরুবা খাতুন স্বামীর নাম : মোঃ উমার ফারুক বাড়ির নং : n0079 বয়স : 35 লিঙ্গ : মহিলা | SEU0976290 ফটো উপলব্ধ | 17 নাম : মোঃ সাবির আলি পিতার নাম : আলি দায়েশ বাড়ির নং : n0078 বয়স : 32 লিঙ্গ : পুরুষ | SEU1182922 ফটো উপলব্ধ | 18 নাম : উলসেনা বিবি স্বামীর নাম : দায়েশ বাড়ির নং : n0078 বয়স : 54 লিঙ্গ : মহিলা | DLN0399451 ফটো উপলব্ধ |
| 19 নাম : মোসাঃ সিউটি খাতুন পিতার নাম : পাশু সেখ বাড়ির নং : n0077 বয়স : 25 লিঙ্গ : মহিলা | SEU0976258 ফটো উপলব্ধ | 20 নাম : মিনাউল হক পিতার নাম : মোঃ সৌকাত আলি বাড়ির নং : n0076 বয়স : 39 লিঙ্গ : পুরুষ | SEU0743617 ফটো উপলব্ধ | 21 নাম : আলি সৌকাত পিতার নাম : নাজির বাড়ির নং : n0076 বয়স : 69 লিঙ্গ : পুরুষ | DLN0400077 ফটো উপলব্ধ |
| 22 নাম : মোঃ সামিম আখতার পিতার নাম : আলি আজাদ বাড়ির নং : n0075 বয়স : 34 লিঙ্গ : পুরুষ | SEU0976175 ফটো উপলব্ধ | 23 নাম : নারগিশ খাতুন পিতার নাম : আলি নোসাদ বাড়ির নং : n0074 বয়স : 33 লিঙ্গ : মহিলা | SEU1073303 ফটো উপলব্ধ | 24 নাম : সেমি বিবি স্বামীর নাম : মোঃ ইসলাম আলি বাড়ির নং : 73 বয়স : 34 লিঙ্গ : মহিলা | SEU1183292 ফটো উপলব্ধ |
| 25 নাম : মেরিনা স্বামীর নাম : আজিজুল বাড়ির নং : n0073 বয়স : 47 লিঙ্গ : মহিলা | DLN1411883 ফটো উপলব্ধ | 26 নাম : নুরসেদা বিবি স্বামীর নাম : শাহজাহান সেখ বাড়ির নং : n0081 বয়স : 32 লিঙ্গ : মহিলা | SEU1399153 ফটো উপলব্ধ | 27 নাম : মোহাঃ ওবাইদুল সেখ পিতার নাম : জামেল সেখ বাড়ির নং : n0057 বয়স : 28 লিঙ্গ : পুরুষ | SEU1399138 ফটো উপলব্ধ |
| 28 নাম : রিকা খাতুন স্বামীর নাম : মুসলিম সেখ বাড়ির নং : n0081 বয়স : 30 লিঙ্গ : মহিলা | SEU1399120 ফটো উপলব্ধ | 29 নাম : মোসা মানজুরা খাতুন স্বামীর নাম : মোঃ ওবাইদুল সেখ বাড়ির নং : n0081 বয়স : 30 লিঙ্গ : মহিলা | SEU1301886 ফটো উপলব্ধ | 30 নাম : মোহাঃ মকতাবুল সেখ পিতার নাম : জামেল সেখ বাড়ির নং : n0057 বয়স : 30 লিঙ্গ : পুরুষ | SEU1182971 ফটো উপলব্ধ |

| | | | | | |
|--|--------------------------|--|--------------------------|---|--------------------------------|
| 31 নাম : মোঃ সোহেল রানা পিতার নাম : মোঃ নাসিম সেখ বাড়ির নং : n0048 বয়স : 31 লিঙ্গ : পুরুষ | SEU1073113 ফটো উপলব্ধ | 32 নাম : মোঃ হাবিবুল কবির পিতার নাম : জাহাঙ্গীর সোহা বাড়ির নং : n0051 বয়স : 34 লিঙ্গ : পুরুষ | SEU0976035 ফটো উপলব্ধ | 33 নাম : মোহিনা খাতুন স্বামীর নাম : মোঃ হাদিদুল হক বাড়ির নং : n0051 বয়স : 37 লিঙ্গ : মহিলা | SEU0878397 ফটো উপলব্ধ |
| 34 নাম : মোঃ রিয়াজুদ্দিন সেখ পিতার নাম : মোঃ এসরাফুল হক বাড়ির নং : n0068 বয়স : 34 লিঙ্গ : পুরুষ | SEU0743559 ফটো উপলব্ধ | 35 নাম : ফাইজাল পিতার নাম : লুৎফুল বাড়ির নং : n0009 বয়স : 52 লিঙ্গ : পুরুষ | DLN0400358 ফটো উপলব্ধ | 36 নাম : সাফুরা স্বামীর নাম : লুৎফুল বাড়ির নং : n0009 বয়স : 73 লিঙ্গ : মহিলা | DLN0400317 ফটো উপলব্ধ |
| 37 নাম : নাসতারা বিবি স্বামীর নাম : মোঃ রিয়াজুদ্দিন সেখ বাড়ির নং : n0111 বয়স : 33 লিঙ্গ : মহিলা | SEU0878561 ফটো উপলব্ধ | 38 নাম : মোঃ মানসুর আলি পিতার নাম : মোঃ কাশিমুদ্দিন বাড়ির নং : n0003 বয়স : 46 লিঙ্গ : পুরুষ | SEU1735877 ফটো উপলব্ধ | 39 নাম : মোঃ মাহাবুব আলিম পিতার নাম : মোঃ আফরাজুল হক বাড়ির নং : n0011 বয়স : 29 লিঙ্গ : পুরুষ | SEU1390715 ফটো উপলব্ধ |
| 40 নাম : মোঃ আবেদ আলি পিতার নাম : কাবির বাড়ির নং : n0091 বয়স : 61 লিঙ্গ : পুরুষ | DLN0398750 ফটো উপলব্ধ | 41 নাম : তাফাজুল সখ পিতার নাম : মফিজুদ্দিন বাড়ির নং : N0025 বয়স : 66 লিঙ্গ : পুরুষ | SEU0024125 ফটো উপলব্ধ | 42 নাম : মোঃ সাবির আলি পিতার নাম : এফ্রাজুল হক বাড়ির নং : n0011 বয়স : 32 লিঙ্গ : পুরুষ | SEU0976126 ফটো উপলব্ধ |
| 43 নাম : মোহাঃ তালেক সেখ পিতার নাম : মোহাঃ ইসলাম সেখ বাড়ির নং : N0002 বয়স : 24 লিঙ্গ : পুরুষ | SEU2011823 ফটো উপলব্ধ | 44 নাম : মোহা এফ্রাজুল হক পিতার নাম : মফিজুদ্দিন বাড়ির নং : n0011 বয়স : 63 লিঙ্গ : পুরুষ | DLN0399394 ফটো উপলব্ধ | 45 নাম : মোহা আসবাবুল সেখ পিতার নাম : মান্টু সেখ বাড়ির নং : N0077 বয়স : 24 লিঙ্গ : পুরুষ | SEU2010379 ফটো উপলব্ধ |
| 46 নাম : নুরজেমা খাতুন স্বামীর নাম : আসাদুর রহমান বাড়ির নং : n0010 বয়স : 32 লিঙ্গ : মহিলা | SEU0976332 ফটো উপলব্ধ | 47 নাম : মোসাঃ ফিরোজা বিবি স্বামীর নাম : ফাইজাল হক বাড়ির নং : n0009 বয়স : 40 লিঙ্গ : মহিলা | DLN2751865 ফটো উপলব্ধ | 48 নাম : সেলিনা বিবি স্বামীর নাম : মুক্তাদেরুল বাড়ির নং : n0009 বয়স : 50 লিঙ্গ : মহিলা | WB/07/048/234199 ফটো উপলব্ধ |
| 49 নাম : আনজবা খাতুন পিতার নাম : রিয়াজুল সেখ বাড়ির নং : n0008 বয়স : 31 লিঙ্গ : মহিলা | SEU1073147 ফটো উপলব্ধ | 50 নাম : গোলাম সাবির পিতার নাম : মোঃ আবেদ আলি বাড়ির নং : N0008 বয়স : 30 লিঙ্গ : পুরুষ | SEU2009710 ফটো উপলব্ধ | 51 নাম : মারুফা খাতুন স্বামীর নাম : আমির আলিম বাড়ির নং : N00116 বয়স : 26 লিঙ্গ : মহিলা | SEU2009819 ফটো উপলব্ধ |
| 52 নাম : মোঃ জিয়াউল আলি পিতার নাম : মফিজুদ্দিন বাড়ির নং : n0008 বয়স : 32 লিঙ্গ : পুরুষ | SEU1301845 ফটো উপলব্ধ | 53 নাম : সখিনা স্বামীর নাম : রিয়াজুল বাড়ির নং : n0008 বয়স : 62 লিঙ্গ : মহিলা | DLN0400374 ফটো উপলব্ধ | 54 নাম : বেবি বিবি স্বামীর নাম : জাহাঙ্গীর আলি বাড়ির নং : n0007 বয়স : 58 লিঙ্গ : মহিলা | DLN0399949 ফটো উপলব্ধ |
| 55 নাম : জিন্নাতুন পারভীন স্বামীর নাম : ইসহাক হাবিব বাড়ির নং : N0010 বয়স : 25 লিঙ্গ : মহিলা | SEU2007714 ফটো উপলব্ধ | 56 নাম : মোঃ মানিরুল ইসলাম পিতার নাম : জাহাঙ্গীর আলি বাড়ির নং : n0007 বয়স : 30 লিঙ্গ : পুরুষ | SEU1183094 ফটো উপলব্ধ | 57 নাম : জাহেদা খাতুন স্বামীর নাম : মোহাঃ মতিউর রহমান বাড়ির নং : N0012 বয়স : 29 লিঙ্গ : মহিলা | SEU2007623 ফটো উপলব্ধ |
| 58 নাম : রুকসানা খাতুন স্বামীর নাম : মোঃ মানিরুল ইসলাম বাড়ির নং : N007 বয়স : 25 লিঙ্গ : মহিলা | SEU2009751 ফটো উপলব্ধ | 59 নাম : মোহা আখতার রেজা পিতার নাম : মোহা রাবাবুল সেখ বাড়ির নং : N005 বয়স : 26 লিঙ্গ : পুরুষ | SEU2009876 ফটো উপলব্ধ | 60 নাম : কালিম খাতুন স্বামীর নাম : সামিউল বাড়ির নং : N0061 বয়স : 39 লিঙ্গ : মহিলা | SEU2007789 ফটো উপলব্ধ |

| | | | | | |
|---|--------------------------|--|--------------------------|--|--------------------------|
| 61 নাম : মোহা আমির হোসেন পিতার নাম : আজিজুল বাড়ির নং : N0073 বয়স : 27 লিঙ্গ : পুরুষ | SEU2009769 ফটো উপলব্ধ | 62 নাম : নাজিয়া সুলতানা পিতার নাম : মোঃ আব্দুল আলম বাড়ির নং : n0003 বয়স : 29 লিঙ্গ : মহিলা | SEU1301860 ফটো উপলব্ধ | 63 নাম : সাহানাজ রান্না পিতার নাম : মোঃ লিয়াকত আলি বাড়ির নং : n0003 বয়স : 30 লিঙ্গ : মহিলা | SEU1183235 ফটো উপলব্ধ |
| 64 নাম : নূর মোহাম্মদ পিতার নাম : ঠগু সেখ বাড়ির নং : N0037 বয়স : 30 লিঙ্গ : পুরুষ | SEU2011930 ফটো উপলব্ধ | 65 নাম : রুবিনুর খাতুন স্বামীর নাম : মোঃ মাসদ আলি বাড়ির নং : n0003 বয়স : 31 লিঙ্গ : মহিলা | SEU1073154 ফটো উপলব্ধ | 66 নাম : মোসা হাসিবা খাতুন স্বামীর নাম : মোহা তাসিউর রহমান বাড়ির নং : N0082 বয়স : 26 লিঙ্গ : মহিলা | SEU2010387 ফটো উপলব্ধ |
| 67 নাম : আহমাদ রেজা পিতার নাম : ফাইজাল বাড়ির নং : N009 বয়স : 24 লিঙ্গ : পুরুষ | SEU2009686 ফটো উপলব্ধ | 68 নাম : মোসাঃ নাগমা খাতুন স্বামীর নাম : মোঃ রাকেশ আলি বাড়ির নং : N0108 বয়স : 26 লিঙ্গ : মহিলা | SEU2007649 ফটো উপলব্ধ | 69 নাম : নাসরিন খাতুন পিতার নাম : মোসলু সেখ বাড়ির নং : N0064 বয়স : 43 লিঙ্গ : মহিলা | SEU2009777 ফটো উপলব্ধ |
| 70 নাম : রাজিয়া সুলতানা স্বামীর নাম : মোঃ রেজওয়ান বাড়ির নং : N0085 বয়স : 25 লিঙ্গ : মহিলা | SEU2009785 ফটো উপলব্ধ | 71 নাম : মোঃ আব্দুল আলম পিতার নাম : মোঃ কাশিমুদ্দিন বাড়ির নং : n0003 বয়স : 51 লিঙ্গ : পুরুষ | DLN1411420 ফটো উপলব্ধ | 72 নাম : মোসা রুক্মণী বিবি স্বামীর নাম : মোঃ লিয়াকত আলি বাড়ির নং : n0003 বয়স : 51 লিঙ্গ : মহিলা | DLN1559160 ফটো উপলব্ধ |
| 73 নাম : মোঃ লিয়াকত আলি পিতার নাম : মোঃ কাশিমুদ্দিন বাড়ির নং : n0003 বয়স : 59 লিঙ্গ : পুরুষ | DLN0398966 ফটো উপলব্ধ | 74 নাম : জাহানারা বিবি স্বামীর নাম : মোঃ মারতুজা হোসেন বাড়ির নং : n0003 বয়স : 58 লিঙ্গ : মহিলা | DLN0398958 ফটো উপলব্ধ | 75 নাম : মোঃ মারতুজা হোসেন পিতার নাম : মোঃ কাশিমুদ্দিন বাড়ির নং : n0003 বয়স : 63 লিঙ্গ : পুরুষ | DLN0398941 ফটো উপলব্ধ |
| 76 নাম : মোঃ ব্যবল সেখ পিতার নাম : ঠগু সেখ বাড়ির নং : n0002 বয়স : 36 লিঙ্গ : পুরুষ | DLN3095650 ফটো উপলব্ধ | 77 নাম : জাকেরা খাতুন স্বামীর নাম : ঠগু সেখ বাড়ির নং : n0002 বয়স : 42 লিঙ্গ : মহিলা | DLN2156248 ফটো উপলব্ধ | 78 নাম : আয়েশা বিবি স্বামীর নাম : আব্দুল খালেক বিশ্বাস বাড়ির নং : n0079 বয়স : 65 লিঙ্গ : মহিলা | DLN0399626 ফটো উপলব্ধ |
| 79 নাম : তোসলিমা বিবি স্বামীর নাম : মোঃ আজিজুল হক বাড়ির নং : n0013 বয়স : 63 লিঙ্গ : মহিলা | DLN0398123 ফটো উপলব্ধ | 80 নাম : মাসুদা খাতুন স্বামীর নাম : নূর মোহাম্মদ বাড়ির নং : N0037 বয়স : 25 লিঙ্গ : মহিলা | SEU2014496 ফটো উপলব্ধ | 81 নাম : মোহাঃ সান্নিমা হোসেন পিতার নাম : মোহাঃ এসরাফিল হক বাড়ির নং : N0068 বয়স : 24 লিঙ্গ : পুরুষ | SEU2011377 ফটো উপলব্ধ |
| 82 নাম : মোসা নাসিমা খাতুন স্বামীর নাম : আব্দুল ইসলাহ বাড়ির নং : n0022 বয়স : 26 লিঙ্গ : মহিলা | SEU1631076 ফটো উপলব্ধ | 83 নাম : সান্নিমা খাতুন স্বামীর নাম : দিল্লীয়ার হোসেন বাড়ির নং : N0033 বয়স : 28 লিঙ্গ : মহিলা | SEU2012151 ফটো উপলব্ধ | 84 নাম : ইসমাতারা খাতুন পিতার নাম : মোহাঃ আজিজুল হক বাড়ির নং : n0140 বয়স : 26 লিঙ্গ : মহিলা | SEU1633627 ফটো উপলব্ধ |
| 85 নাম : মোসা সাহানি খাতুন স্বামীর নাম : মোহাঃ জিয়েম আলি বাড়ির নং : N0008 বয়স : 27 লিঙ্গ : মহিলা | SEU2011328 ফটো উপলব্ধ | 86 নাম : জামাতুন ফিরদৌসী পিতার নাম : মোহা আসগার আলি বাড়ির নং : n0137 বয়স : 27 লিঙ্গ : মহিলা | SEU1631159 ফটো উপলব্ধ | 87 নাম : রিঙ্কি খাতুন স্বামীর নাম : মোহা সেলিম সেখ বাড়ির নং : n0136 বয়স : 26 লিঙ্গ : মহিলা | SEU1632710 ফটো উপলব্ধ |
| 88 নাম : মোহা জুবাইর হোসেন পিতার নাম : আব্দুল কারিম বাড়ির নং : N0052 বয়স : 24 লিঙ্গ : পুরুষ | SEU2011799 ফটো উপলব্ধ | 89 নাম : রুমা খাতুন পিতার নাম : মোঃ দুঃখ সেখ বাড়ির নং : N0057 বয়স : 28 লিঙ্গ : মহিলা | SEU1585587 ফটো উপলব্ধ | 90 নাম : রুমেলা বিবি স্বামীর নাম : রাশিদুল সেখ বাড়ির নং : N0061 বয়স : 44 লিঙ্গ : মহিলা | SEU1302090 ফটো উপলব্ধ |

| | | | | | |
|---|--------------------------|--|--------------------------|---|--------------------------|
| 91 নাম : তাহাসিনা খাতুন স্বামীর নাম : মোঃ আমিনুল হক বাবুর নং : N0027 বয়স : 24 লিঙ্গ : মহিলা | SEU2009744 ফটো উপলব্ধ | 92 নাম : মোহাঃ আমানুল্লাহ বিশ্বাস পিতার নাম : মোঃ সামের আলি বাবুর নং : n0059 বয়স : 29 লিঙ্গ : পুরুষ | SEU1302066 ফটো উপলব্ধ | 93 নাম : মোসাঃ হাবিবুন্নাহি স্বামীর নাম : মোঃ মিত্র সেখ বাবুর নং : N00068 বয়স : 25 লিঙ্গ : মহিলা | SEU2009660 ফটো উপলব্ধ |
| 94 নাম : মোঃ হাসানুল্লাহ বিশ্বাস পিতার নাম : মোঃ সামের আলি বাবুর নং : n0059 বয়স : 32 লিঙ্গ : পুরুষ | SEU1072958 ফটো উপলব্ধ | 95 নাম : নূরজাহান বিবি স্বামীর নাম : আলি সৌকাত বাবুর নং : n0076 বয়স : 63 লিঙ্গ : মহিলা | DLN0400085 ফটো উপলব্ধ | 96 নাম : মোহাঃ আইনুল হক পিতার নাম : মোতাক্কর আলি বিশ্বাস বাবুর নং : n0083 বয়স : 60 লিঙ্গ : পুরুষ | DLN0398008 ফটো উপলব্ধ |
| 97 নাম : মোঃ সেলিম সেখ পিতার নাম : মোঃ আইনুল হক বাবুর নং : n0083 বয়স : 36 লিঙ্গ : পুরুষ | SEU0350736 ফটো উপলব্ধ | 98 নাম : সেখ লালচাঁদ পিতার নাম : সেখ মজিব্বার বাবুর নং : n0018 বয়স : 52 লিঙ্গ : পুরুষ | DLN0399493 ফটো উপলব্ধ | 99 নাম : আনজিনা স্বামীর নাম : মোঃ রাফিকুল আলিম বাবুর নং : n0017 বয়স : 53 লিঙ্গ : মহিলা | DLN0399717 ফটো উপলব্ধ |
| 100 নাম : সিদ্দিকা আশরাফি স্বামীর নাম : ইফতেকার সেখ বাবুর নং : n0026 বয়স : 26 লিঙ্গ : মহিলা | SEU1651579 ফটো উপলব্ধ | 101 নাম : নাসরিন বিবি স্বামীর নাম : রুহুল সেখ বাবুর নং : n0017 বয়স : 40 লিঙ্গ : মহিলা | SEU1073204 ফটো উপলব্ধ | 102 নাম : রুহুল সেখ পিতার নাম : আমিনুদ্দিন বাবুর নং : n0017 বয়স : 40 লিঙ্গ : পুরুষ | SEU0878512 ফটো উপলব্ধ |
| 103 নাম : রাকিবা বিবি স্বামীর নাম : মোঃ জারদিস সেখ বাবুর নং : n0017 বয়স : 44 লিঙ্গ : মহিলা | DLN2156396 ফটো উপলব্ধ | 104 নাম : মোঃ মিঠু সেখ পিতার নাম : আল মালেক বাবুর নং : n0068 বয়স : 29 লিঙ্গ : পুরুষ | SEU1183110 ফটো উপলব্ধ | 105 নাম : রাসিদা বিবি স্বামীর নাম : জাকির হোসেন বাবুর নং : n0068 বয়স : 29 লিঙ্গ : মহিলা | SEU1302041 ফটো উপলব্ধ |
| 106 নাম : মোঃ জারদিস সেখ পিতার নাম : আমিনুদ্দিন বাবুর নং : n0017 বয়স : 54 লিঙ্গ : পুরুষ | DLN0399725 ফটো উপলব্ধ | 107 নাম : মোঃ রফিকুল আলিম পিতার নাম : আমিনুদ্দিন বাবুর নং : n0017 বয়স : 58 লিঙ্গ : পুরুষ | DLN0399709 ফটো উপলব্ধ | 108 নাম : নুরেজা বিবি স্বামীর নাম : মজিব্বার সেখ বাবুর নং : n0018 বয়স : 66 লিঙ্গ : মহিলা | DLN0399485 ফটো উপলব্ধ |
| 109 নাম : মোহা মাইনুল হক পিতার নাম : মোঃ কাশিমুদ্দিন বাবুর নং : n0003 বয়স : 51 লিঙ্গ : পুরুষ | SEU2014223 ফটো উপলব্ধ | 110 নাম : তানজিমা বিবি স্বামীর নাম : মহম্মদ জাকির হোসেন বাবুর নং : n0016 বয়স : 50 লিঙ্গ : মহিলা | DLN2156685 ফটো উপলব্ধ | 111 নাম : জেলেরা পিতার নাম : জাকির বাবুর নং : n0055 বয়স : 53 লিঙ্গ : মহিলা | DLN0399865 ফটো উপলব্ধ |
| 112 নাম : নূরসেবা বিবি স্বামীর নাম : আরসেদ সেখ বাবুর নং : n0088 বয়স : 46 লিঙ্গ : মহিলা | DLN2155737 ফটো উপলব্ধ | 113 নাম : মোঃ মাসুদ আলী পিতার নাম : মোঃ কাশিমুদ্দিন বাবুর নং : n0003 বয়স : 39 লিঙ্গ : পুরুষ | DLN3009867 ফটো উপলব্ধ | 114 নাম : মোসাঃ রিংকি বিবি স্বামীর নাম : মোঃ ইসমাইল আলি বাবুর নং : n0053 বয়স : 31 লিঙ্গ : মহিলা | SEU1073170 ফটো উপলব্ধ |
| 115 নাম : মোঃ ইসমাইল আলি পিতার নাম : মোঃ এমাজুল হক বাবুর নং : n0053 বয়স : 34 লিঙ্গ : পুরুষ | SEU0878736 ফটো উপলব্ধ | 116 নাম : মুসলেমা বিবি স্বামীর নাম : আবদুল করিম বাবুর নং : n0052 বয়স : 43 লিঙ্গ : মহিলা | DLN2155877 ফটো উপলব্ধ | 117 নাম : মোঃ সাকির সেখ পিতার নাম : মোঃ এমাজুল হক বাবুর নং : n0051 বয়স : 34 লিঙ্গ : পুরুষ | SEU0878769 ফটো উপলব্ধ |
| 118 নাম : আস্তারুল সেখ পিতার নাম : জহুর সেখ বাবুর নং : n0058 বয়স : 61 লিঙ্গ : পুরুষ | DLN0399204 ফটো উপলব্ধ | 119 নাম : নাসিমা বিবি স্বামীর নাম : এমরুল সেখ বাবুর নং : n0051 বয়স : 43 লিঙ্গ : মহিলা | SEU1302074 ফটো উপলব্ধ | 120 নাম : মোহাঃ আরশাদ পিতার নাম : মোঃ ইসমাইল আলি বাবুর নং : n0070 বয়স : 57 লিঙ্গ : পুরুষ | SEU2008258 ফটো উপলব্ধ |

| | | | | | |
|--|--------------------------|--|--------------------------|--|--------------------------------|
| 121 নাম : মোঃ হাসান বেগম পিতার নাম : মোঃ আফসার আলি বাড়ির নং : n0038 বয়স : 28 লিঙ্গ : পুরুষ | SEU1399195 ফটো উপলব্ধ | 122 নাম : বেলনুর বেগম স্বামীর নাম : এমাজুদ্দিন বাড়ির নং : n0051 বয়স : 73 লিঙ্গ : মহিলা | DLN0399410 ফটো উপলব্ধ | 123 নাম : মোসাঃ ফিরোজা বিবি স্বামীর নাম : আব্দুল মাবুদ বাড়ির নং : n0049 বয়স : 35 লিঙ্গ : মহিলা | SEU0976241 ফটো উপলব্ধ |
| 124 নাম : নাসিম পিতার নাম : মেঘু বাড়ির নং : n0048 বয়স : 53 লিঙ্গ : পুরুষ | DLN0399568 ফটো উপলব্ধ | 125 নাম : আওনেরা খাতুন পিতার নাম : মেঘু বাড়ির নং : n0048 বয়স : 56 লিঙ্গ : মহিলা | DLN1411875 ফটো উপলব্ধ | 126 নাম : লালমেন বিবি স্বামীর নাম : চুঙ্গী সেখ বাড়ির নং : n0035 বয়স : 61 লিঙ্গ : মহিলা | DLN0400192 ফটো উপলব্ধ |
| 127 নাম : সেখ আরসেদ পিতার নাম : রুদ্দিন বাড়ির নং : n0088 বয়স : 52 লিঙ্গ : পুরুষ | DLN0398198 ফটো উপলব্ধ | 128 নাম : মোসাঃ সালেমা বিবি স্বামীর নাম : মোঃ এমেল সেখ বাড়ির নং : n0047 বয়স : 35 লিঙ্গ : মহিলা | SEU0743468 ফটো উপলব্ধ | 129 নাম : সুফিয়া বিবি স্বামীর নাম : মোঃ ফরোজ সেখ বাড়ির নং : n0039 বয়স : 39 লিঙ্গ : মহিলা | SEU1073329 ফটো উপলব্ধ |
| 130 নাম : আলউদ্দিন সেখ পিতার নাম : জাকিল সেখ বাড়ির নং : n0037 বয়স : 31 লিঙ্গ : পুরুষ | SEU1073022 ফটো উপলব্ধ | 131 নাম : মোঃ সাকিবুল ইসলাম পিতার নাম : মোঃ আবেদ আলি বাড়ির নং : 0037 বয়স : 35 লিঙ্গ : পুরুষ | SEU0743419 ফটো উপলব্ধ | 132 নাম : মোসাঃ রিমা বিবি অন্যান্য : আবুল সেখ বাড়ির নং : 037 বয়স : 37 লিঙ্গ : মহিলা | SEU0743401 ফটো উপলব্ধ |
| 133 নাম : শালেহা বিবি স্বামীর নাম : মোঃ কাসেম বাড়ির নং : n0049 বয়স : 78 লিঙ্গ : মহিলা | DLN0400648 ফটো উপলব্ধ | 134 নাম : নাসেরা বিবি স্বামীর নাম : হাবিবুর রাহমান বাড়ির নং : n0037 বয়স : 38 লিঙ্গ : মহিলা | SEU0350629 ফটো উপলব্ধ | 135 নাম : মোহাঃ হাদিকা বেগম পিতার নাম : আব্দুল বাড়ির নং : n0037 বয়স : 39 লিঙ্গ : পুরুষ | SEU0878710 ফটো উপলব্ধ |
| 136 নাম : মোহাঃ তহসিন আলি পিতার নাম : মোঃ মুকলেসুর রহমান বাড়ির নং : n0029 বয়স : 33 লিঙ্গ : পুরুষ | SEU0878777 ফটো উপলব্ধ | 137 নাম : সায়োদা স্বামীর নাম : আবুল বাড়ির নং : n0037 বয়স : 55 লিঙ্গ : মহিলা | DLN0398685 ফটো উপলব্ধ | 138 নাম : কাদোমনী স্বামীর নাম : জাব্বার বাড়ির নং : n0037 বয়স : 81 লিঙ্গ : মহিলা | WB/07/048/234455 ফটো উপলব্ধ |
| 139 নাম : আরেফা বিবি স্বামীর নাম : মোঃ কাসেম সেখ বাড়ির নং : n0036 বয়স : 42 লিঙ্গ : মহিলা | SEU0878637 ফটো উপলব্ধ | 140 নাম : তাহুরা বিবি স্বামীর নাম : মোবারাক সেখ বাড়ির নং : n0035 বয়স : 35 লিঙ্গ : মহিলা | SEU1183268 ফটো উপলব্ধ | 141 নাম : মোঃ আক্বাশ আলী পিতার নাম : মোঃ ওয়াজেদ আলী বাড়ির নং : n0050 বয়স : 42 লিঙ্গ : পুরুষ | DLN2155588 ফটো উপলব্ধ |
| 142 নাম : মোঃ রেজওয়াল পিতার নাম : মোঃ মহাম্মাদ বাড়ির নং : n0085 বয়স : 30 লিঙ্গ : পুরুষ | SEU1399112 ফটো উপলব্ধ | 143 নাম : মোঃ মাসুম পিতার নাম : চুঙ্গী সেখ বাড়ির নং : n0035 বয়স : 39 লিঙ্গ : পুরুষ | SEU0878702 ফটো উপলব্ধ | 144 নাম : রফিক পিতার নাম : রেজাবুল বাড়ির নং : n0034 বয়স : 58 লিঙ্গ : পুরুষ | DLN0399329 ফটো উপলব্ধ |
| 145 নাম : মহরমী বেগম স্বামীর নাম : রেজাবুল বাড়ির নং : n0034 বয়স : 76 লিঙ্গ : মহিলা | DLN0399295 ফটো উপলব্ধ | 146 নাম : বশিদুল সেখ পিতার নাম : জাকিল সেখ বাড়ির নং : n0033 বয়স : 42 লিঙ্গ : পুরুষ | DLN2751915 ফটো উপলব্ধ | 147 নাম : কারিমা খাতুন পিতার নাম : ইয়াসিন সেখ বাড়ির নং : N0187 বয়স : 28 লিঙ্গ : মহিলা | SEU1585595 ফটো উপলব্ধ |
| 148 নাম : জবেদ পিতার নাম : আব্বাস বাড়ির নং : n0033 বয়স : 58 লিঙ্গ : পুরুষ | DLN0399014 ফটো উপলব্ধ | 149 নাম : মজিবর পিতার নাম : নূর ইসলাম বাড়ির নং : n0027 বয়স : 58 লিঙ্গ : পুরুষ | SEU0023614 ফটো উপলব্ধ | 150 নাম : ফুলো বেগম পিতার নাম : মোঃ মাদিন সেখ বাড়ির নং : n0023 বয়স : 79 লিঙ্গ : মহিলা | DLN0400150 ফটো উপলব্ধ |

| | | | | | |
|---|--------------------------|---|--------------------------------|---|--------------------------|
| 151 নাম : মোসাঃ সাকেরা খাতুন স্বামীর নাম: মোহাঃ সাফিকুল আলম বাড়ির নং : n0024 বয়স : 49 লিঙ্গ : মহিলা | DLN2529329 ফটো উপলব্ধ | 152 নাম : হাসিমুদ্দিন সেকু পিতার নাম: ইরফান সেখ বাড়ির নং : n0001 বয়স : 30 লিঙ্গ : পুরুষ | SEU1183011 ফটো উপলব্ধ | 153 নাম : সেরজিনা খাতুন স্বামীর নাম: মোঃ মিনারুল সেখ বাড়ির নং : n0031 বয়স : 29 লিঙ্গ : মহিলা | SEU1301878 ফটো উপলব্ধ |
| 154 নাম : নূরুল ইসলাম পিতার নাম: ফাহিম সেখ বাড়ির নং : n0031 বয়স : 55 লিঙ্গ : পুরুষ | DLN0400135 ফটো উপলব্ধ | 155 নাম : মোসাঃ রেশমি খাতুন পিতার নাম: মাহুদ সেখ বাড়ির নং : n0044 বয়স : 27 লিঙ্গ : মহিলা | SEU1687078 ফটো উপলব্ধ | 156 নাম : মোসাঃ রাবিনা বিবি স্বামীর নাম: মোঃ জাকিরুল হক বাড়ির নং : n0030 বয়স : 35 লিঙ্গ : মহিলা | SEU1073279 ফটো উপলব্ধ |
| 157 নাম : মোঃ জাকিরুল হক পিতার নাম: মোঃ আবেদ আলি বাড়ির নং : n0030 বয়স : 37 লিঙ্গ : পুরুষ | SEU0976092 ফটো উপলব্ধ | 158 নাম : মোসাঃ বারুলী বিবি স্বামীর নাম: বাকির সেখ বাড়ির নং : n0030 বয়স : 37 লিঙ্গ : মহিলা | SEU0976340 ফটো উপলব্ধ | 159 নাম : মোহা এজাজুল হক পিতার নাম: মোহা রাবুল সেখ বাড়ির নং : n0053 বয়স : 61 লিঙ্গ : পুরুষ | SEU2014165 ফটো উপলব্ধ |
| 160 নাম : মেহঃ বাকির সেখ পিতার নাম: মোঃ আবেদ সেখ বাড়ির নং : n0030 বয়স : 47 লিঙ্গ : পুরুষ | DLN2529345 ফটো উপলব্ধ | 161 নাম : মোঃ আব্দুল মুত্তালিব পিতার নাম: সেখ কাবাতুল্লাহ বাড়ির নং : n0029 বয়স : 30 লিঙ্গ : পুরুষ | SEU1302140 ফটো উপলব্ধ | 162 নাম : মোহাঃ রাবিউল ইসলাম পিতার নাম: মোঃ মুকলেশুর রাহামান বাড়ির নং : n0029 বয়স : 36 লিঙ্গ : পুরুষ | SEU0743377 ফটো উপলব্ধ |
| 163 নাম : মোঃ রকু আলি পিতার নাম: মোঃ মুকলেশুর রহমান বাড়ির নং : n0029 বয়স : 40 লিঙ্গ : পুরুষ | DLN2383495 ফটো উপলব্ধ | 164 নাম : মুকতেরা বিবি স্বামীর নাম: কাবাতুল্লাহ সেখ বাড়ির নং : n0029 বয়স : 53 লিঙ্গ : মহিলা | DLN0399279 ফটো উপলব্ধ | 165 নাম : মামুন আকতার কাদরি পিতার নাম: সেখ কাবাতুল্লাহ বাড়ির নং : n0029 বয়স : 29 লিঙ্গ : পুরুষ | SEU1302116 ফটো উপলব্ধ |
| 166 নাম : মোসাঃ লিলাম খাতুন পিতার নাম: কাহিম সেখ বাড়ির নং : n0062 বয়স : 35 লিঙ্গ : মহিলা | SEU0976209 ফটো উপলব্ধ | 167 নাম : সেখ কাবাতুল্লাহ পিতার নাম: ইউনুস বাড়ির নং : n0029 বয়স : 59 লিঙ্গ : পুরুষ | DLN0399220 ফটো উপলব্ধ | 168 নাম : মোঃ টিপ সুলতান পিতার নাম: মোঃ আফতাবুদ্দিন বাড়ির নং : n0028 বয়স : 48 লিঙ্গ : পুরুষ | DLN2868156 ফটো উপলব্ধ |
| 169 নাম : তাহশিল সেখ পিতার নাম: মাজিবর সেখ বাড়ির নং : n0027 বয়স : 29 লিঙ্গ : পুরুষ | SEU1390723 ফটো উপলব্ধ | 170 নাম : মোহাঃ আফিরুল ইসলাম পিতার নাম: মোঃ মাজিবর সেখ বাড়ির নং : n0027 বয়স : 30 লিঙ্গ : পুরুষ | SEU1182930 ফটো উপলব্ধ | 171 নাম : মোহাঃ আবুলেগা সেখ পিতার নাম: মোঃ রাহামান বাড়ির নং : n0047 বয়স : 38 লিঙ্গ : পুরুষ | SEU0024265 ফটো উপলব্ধ |
| 172 নাম : সেরাফত আলি পিতার নাম: সৌকত সেখ বাড়ির নং : n0049 বয়স : 49 লিঙ্গ : পুরুষ | DLN1412576 ফটো উপলব্ধ | 173 নাম : আবদুল মাবুদ পিতার নাম: সৌকত সেখ বাড়ির নং : n0049 বয়স : 38 লিঙ্গ : পুরুষ | DLN2529824 ফটো উপলব্ধ | 174 নাম : মোঃ এমাল সেখ পিতার নাম: মোঃ রহমান সেখ বাড়ির নং : n0047 বয়স : 45 লিঙ্গ : পুরুষ | SEU0024257 ফটো উপলব্ধ |
| 175 নাম : যনেদা স্বামীর নাম: রাহামান বাড়ির নং : n0047 বয়স : 71 লিঙ্গ : মহিলা | DLN0400440 ফটো উপলব্ধ | 176 নাম : সেলিনা বিবি স্বামীর নাম: সানাউল সেখ বাড়ির নং : n0086 বয়স : 43 লিঙ্গ : মহিলা | DLN2155786 ফটো উপলব্ধ | 177 নাম : সারিফা বিবি স্বামীর নাম: সামিম আক্তার বাড়ির নং : n0107 বয়স : 34 লিঙ্গ : মহিলা | SEU0743740 ফটো উপলব্ধ |
| 178 নাম : আব্দুল হাশিম পিতার নাম: মো আব্দুল কাইয়ুম বাড়ির নং : n0005 বয়স : 26 লিঙ্গ : পুরুষ | SEU1585454 ফটো উপলব্ধ | 179 নাম : বুদ্ধ সেখ পিতার নাম: আব্দুল সেখ বাড়ির নং : 88 বয়স : 86 লিঙ্গ : পুরুষ | WB/07/048/234228 ফটো উপলব্ধ | 180 নাম : মোহাঃ বেলাল বিশ্বাস পিতার নাম: মোঃ আব্দুল খালেক বিশ্বাস বাড়ির নং : n0079 বয়স : 36 লিঙ্গ : পুরুষ | SEU0024034 ফটো উপলব্ধ |

| | | | | | |
|---|--------------------------|--|--------------------------------|--|--------------------------|
| 181 নাম : আব্দুল রাশিদ পিতার নাম : মোজ্জামেল বাড়ির নং : n0016 বয়স : 53 লিঙ্গ : পুরুষ | DLN0400424 ফটো উপলব্ধ | 182 নাম : মোঃ জাকির হোসেন পিতার নাম : মোজ্জামেল বাড়ির নং : n0016 বয়স : 56 লিঙ্গ : পুরুষ | WB/07/048/234395 ফটো উপলব্ধ | 183 নাম : বনি বিবি স্বামীর নাম : রেজাউল হক বাড়ির নং : n0015 বয়স : 37 লিঙ্গ : মহিলা | SEU0743310 ফটো উপলব্ধ |
| 184 নাম : রেজাউল পিতার নাম : আনসুর বাড়ির নং : n0015 বয়স : 51 লিঙ্গ : পুরুষ | DLN0398230 ফটো উপলব্ধ | 185 নাম : মোসাঃ নূর বানু বিবি স্বামীর নাম : মোঃ ফকতু সেখ বাড়ির নং : n0034 বয়স : 41 লিঙ্গ : মহিলা | DLN3010030 ফটো উপলব্ধ | 186 নাম : মিলি বিবি স্বামীর নাম : জামল হোসেন বাড়ির নং : n0014 বয়স : 44 লিঙ্গ : মহিলা | DLN2156412 ফটো উপলব্ধ |
| 187 নাম : মোঃ জামাল হোসেন পিতার নাম : মোঃ জামাল হোসেন বাড়ির নং : n0014 বয়স : 55 লিঙ্গ : পুরুষ | DLN0399766 ফটো উপলব্ধ | 188 নাম : মোঃ জমীউল হক পিতার নাম : মোঃ জমীউল হক বাড়ির নং : n0010 বয়স : 31 লিঙ্গ : পুরুষ | SEU1073089 ফটো উপলব্ধ | 189 নাম : আব্দুল তারেক পিতার নাম : মোঃ কামরুদ্দিন বাড়ির নং : এন0048 বয়স : 25 লিঙ্গ : পুরুষ | SEU1753797 ফটো উপলব্ধ |
| 190 নাম : মোঃ আজিজুল হক পিতার নাম : মোঃ জামাল হোসেন বাড়ির নং : n0013 বয়স : 75 লিঙ্গ : পুরুষ | DLN0199224 ফটো উপলব্ধ | 191 নাম : মোঃ রাকেশ আলি পিতার নাম : জাকির হোসেন বাড়ির নং : n0108 বয়স : 30 লিঙ্গ : পুরুষ | SEU1183136 ফটো উপলব্ধ | 192 নাম : মোঃ সাদ্দাম হোসেন পিতার নাম : মোঃ আবেদ আলি বাড়ির নং : n0091 বয়স : 30 লিঙ্গ : পুরুষ | SEU1183078 ফটো উপলব্ধ |
| 193 নাম : মোঃ ইবরান সের পিতার নাম : মোঃ আবেদ আলি বাড়ির নং : n0081 বয়স : 30 লিঙ্গ : পুরুষ | SEU1183052 ফটো উপলব্ধ | 194 নাম : মোঃ সাকিউল ইসলাম পিতার নাম : মোঃ সাইদুল বাড়ির নং : n0055 বয়স : 36 লিঙ্গ : পুরুষ | SEU0743500 ফটো উপলব্ধ | 195 নাম : আর্জিনা বিবি স্বামীর নাম : মোঃ বিলাত বাড়ির নং : n0072 বয়স : 60 লিঙ্গ : মহিলা | DLN0399683 ফটো উপলব্ধ |
| 196 নাম : সাদিকা বিবি স্বামীর নাম : আজিবার সেখ বাড়ির নং : n0027 বয়স : 43 লিঙ্গ : মহিলা | DLN2529055 ফটো উপলব্ধ | 197 নাম : নূর ইসলাম পিতার নাম : চাঁদ মন্ডল বাড়ির নং : n0027 বয়স : 79 লিঙ্গ : পুরুষ | SEU1183086 ফটো উপলব্ধ | 198 নাম : রাজু সেখ পিতার নাম : মোঃ জাকির বাড়ির নং : n0072 বয়স : 24 লিঙ্গ : পুরুষ | SEU2012342 ফটো উপলব্ধ |
| 199 নাম : সাহজাহান পিতার নাম : মোঃ আবেদ আলি বাড়ির নং : n0091 বয়স : 25 লিঙ্গ : পুরুষ | SEU2009843 ফটো উপলব্ধ | 200 নাম : বাহারজান বেগম স্বামীর নাম : জুইয় বাড়ির নং : n0058 বয়স : 91 লিঙ্গ : মহিলা | DLN0399196 ফটো উপলব্ধ | 201 নাম : সায়েদা স্বামীর নাম : জাবেদ আলি বাড়ির নং : n0066 বয়স : 60 লিঙ্গ : মহিলা | DLN0399535 ফটো উপলব্ধ |
| 202 নাম : তাহুরা বিবি স্বামীর নাম : পটু সেখ বাড়ির নং : n0025 বয়স : 39 লিঙ্গ : মহিলা | SEU0024075 ফটো উপলব্ধ | 203 নাম : পটু সেখ পিতার নাম : গফুর সেখ বাড়ির নং : n0025 বয়স : 40 লিঙ্গ : পুরুষ | DLN2156438 ফটো উপলব্ধ | 204 নাম : রাকিব পিতার নাম : গফুর বাড়ির নং : n0025 বয়স : 59 লিঙ্গ : পুরুষ | DLN0399824 ফটো উপলব্ধ |
| 205 নাম : মোঃ এমদাদুল হক পিতার নাম : আলি নোসাদ বাড়ির নং : n0074 বয়স : 39 লিঙ্গ : পুরুষ | DLN2751873 ফটো উপলব্ধ | 206 নাম : মোহাঃ সামিজুদ্দিন পিতার নাম : মোঃ মব্বর বাড়ির নং : n0028 বয়স : 76 লিঙ্গ : পুরুষ | DLN0398339 ফটো উপলব্ধ | 207 নাম : বিবি জৈনব স্বামীর নাম : মোহাঃ মুকলেসুর রহমান বাড়ির নং : n0020 বয়স : 56 লিঙ্গ : মহিলা | DLN0400499 ফটো উপলব্ধ |
| 208 নাম : মোহাঃ হাসনাত জামান পিতার নাম : মোহাঃ এসরাউল সেখ বাড়ির নং : n0019 বয়স : 30 লিঙ্গ : পুরুষ | SEU1182963 ফটো উপলব্ধ | 209 নাম : মোহাঃ ইনতাজ আলি পিতার নাম : কামরুদ্দিন হাজি বাড়ির নং : n0019 বয়স : 47 লিঙ্গ : পুরুষ | DLN2156818 ফটো উপলব্ধ | 210 নাম : জেলো বিবি স্বামীর নাম : এসরাউল সেখ বাড়ির নং : n0019 বয়স : 51 লিঙ্গ : মহিলা | DLN0399089 ফটো উপলব্ধ |

| | | | | | |
|---|--------------------------|---|--------------------------------|---|--------------------------|
| 211 নাম : দুলাল সেখ পিতার নামঃ মুজিবর সেখ বাড়ির নং : n0018 বয়স : 32 লিঙ্গ : পুরুষ | SEU1302009 ফটো উপলব্ধ | 212 নাম : নাইমা বিবি স্বামীর নামঃ বেলাউল সেখ বাড়ির নং : n0018 বয়স : 42 লিঙ্গ : মহিলা | SEU1073287 ফটো উপলব্ধ | 213 নাম : রেকাউল সেখ পিতার নামঃ আলিসুর রহমান বাড়ির নং : n0018 বয়স : 43 লিঙ্গ : পুরুষ | SEU0743336 ফটো উপলব্ধ |
| 214 নাম : ওনেরা বিবি স্বামীর নামঃ মুজিবর সেখ বাড়ির নং : n0068 বয়স : 66 লিঙ্গ : মহিলা | DLN0398529 ফটো উপলব্ধ | 215 নাম : সেখ বাজাউল পিতার নামঃ মজিবর বাড়ির নং : n0018 বয়স : 49 লিঙ্গ : পুরুষ | WB/07/048/234650 ফটো উপলব্ধ | 216 নাম : মোহাঃ আব্দুল কাইয়ুম পিতার নামঃ মোহাঃ সেকেন্দার আলি বাড়ির নং : n0005 বয়স : 59 লিঙ্গ : পুরুষ | DLN0398438 ফটো উপলব্ধ |
| 217 নাম : মোঃ ফিরোজ হুসেইন পিতার নামঃ আব্দুল রাজ্জাক বাড়ির নং : n0039 বয়স : 36 লিঙ্গ : পুরুষ | DLN3095619 ফটো উপলব্ধ | 218 নাম : সেখ আলম পিতার নামঃ কালু বাড়ির নং : n0046 বয়স : 56 লিঙ্গ : পুরুষ | DLN0398917 ফটো উপলব্ধ | 219 নাম : মোঃ হারুন রাশিদ পিতার নামঃ জায়েদ আলি বাড়ির নং : n0068 বয়স : 30 লিঙ্গ : পুরুষ | SEU1182997 ফটো উপলব্ধ |
| 220 নাম : মোঃ আজাদ পিতার নামঃ হেলা সেখ বাড়ির নং : n0065 বয়স : 54 লিঙ্গ : পুরুষ | DLN0398073 ফটো উপলব্ধ | 221 নাম : মোসাঃ আঞ্জিলা খাতুন পিতার নামঃ মোঃ ইসলাম সেখ বাড়ির নং : n0002 বয়স : 27 লিঙ্গ : মহিলা | SEU0976266 ফটো উপলব্ধ | 222 নাম : মোঃ জামাল সেখ মায়ের নামঃ এলনুর বেওয়া বাড়ির নং : n0045 বয়স : 37 লিঙ্গ : পুরুষ | SEU0743450 ফটো উপলব্ধ |
| 223 নাম : রিয়াজুল সেখ পিতার নামঃ মফিজুদ্দিন বাড়ির নং : n0008 বয়স : 69 লিঙ্গ : পুরুষ | DLN0400366 ফটো উপলব্ধ | 224 নাম : আব্দুল আলিম পিতার নামঃ জায়েদ আলি বাড়ির নং : n0066 বয়স : 34 লিঙ্গ : পুরুষ | SEU0878751 ফটো উপলব্ধ | 225 নাম : মিনাহার বিবি স্বামীর নামঃ বাজাউল বাড়ির নং : n0018 বয়স : 41 লিঙ্গ : মহিলা | SEU0350645 ফটো উপলব্ধ |
| 226 নাম : বারকাত সেখ পিতার নামঃ কলিমুদ্দিন বাড়ির নং : n0019 বয়স : 52 লিঙ্গ : পুরুষ | DLN0399071 ফটো উপলব্ধ | 227 নাম : মোহাঃ আব্দুস সামাদ পিতার নামঃ মোহাঃ সামিজুদ্দীন বাড়ির নং : n0024 বয়স : 51 লিঙ্গ : পুরুষ | DLN0398636 ফটো উপলব্ধ | 228 নাম : মোঃ এহতেশাম পিতার নামঃ মোহাঃ আবুল কাশিম বাড়ির নং : n0080 বয়স : 29 লিঙ্গ : পুরুষ | SEU1301811 ফটো উপলব্ধ |
| 229 নাম : সামিনা খাতুন পিতার নামঃ জায়েদ আলি বাড়ির নং : n0066 বয়স : 28 লিঙ্গ : মহিলা | SEU1585470 ফটো উপলব্ধ | 230 নাম : আঞ্জুরা স্বামীর নামঃ মজিবর সেখ বাড়ির নং : n0027 বয়স : 51 লিঙ্গ : মহিলা | SEU2008050 ফটো উপলব্ধ | 231 নাম : আনসুর রহমান পিতার নামঃ বাসিকুদ্দিন বাড়ির নং : n0018 বয়স : 79 লিঙ্গ : পুরুষ | DLN0399469 ফটো উপলব্ধ |
| 232 নাম : আনুয়ারা ফাতেমা পিতার নামঃ মোহাঃ আবুল কাশিম বাড়ির নং : n0080 বয়স : 25 লিঙ্গ : মহিলা | SEU1683721 ফটো উপলব্ধ | 233 নাম : মোহাঃ আতিকুর রহমান পিতার নামঃ সেখ আরশাদ আলি বাড়ির নং : n0088 বয়স : 43 লিঙ্গ : পুরুষ | SEU1301951 ফটো উপলব্ধ | 234 নাম : মোহা বিলাত পিতার নামঃ মোহাঃ সৈয়দ সেখ বাড়ির নং : n0072 বয়স : 61 লিঙ্গ : পুরুষ | SEU2014595 ফটো উপলব্ধ |
| 235 নাম : মোঃ ইসলাম আলি পিতার নামঃ আমিন সোকাভ বাড়ির নং : 73 বয়স : 36 লিঙ্গ : পুরুষ | SEU0743591 ফটো উপলব্ধ | 236 নাম : রেজিনা বিবি স্বামীর নামঃ আলি সেখ বাড়ির নং : n0027 বয়স : 67 লিঙ্গ : মহিলা | DLN0399139 ফটো উপলব্ধ | 237 নাম : সিটু সেখ পিতার নামঃ আব্দুল মান্নেক বাড়ির নং : N0068 বয়স : 27 লিঙ্গ : পুরুষ | SEU1585520 ফটো উপলব্ধ |
| 238 নাম : নুরেশা স্বামীর নামঃ মতি সেখ বাড়ির নং : n0036 বয়স : 76 লিঙ্গ : মহিলা | DLN0400267 ফটো উপলব্ধ | 239 নাম : মোঃ আনওয়ার হোসেন পিতার নামঃ মোহাঃ গিয়াসুদ্দিন সেখ বাড়ির নং : n0041 বয়স : 55 লিঙ্গ : পুরুষ | DLN2529170 ফটো উপলব্ধ | 240 নাম : মোহাঃ সন্দাম হোসেন পিতার নামঃ মোহাঃ কামিরুদ্দিন বাড়ির নং : 055 বয়স : 33 লিঙ্গ : পুরুষ | SEU0743492 ফটো উপলব্ধ |

| | | | | | |
|--|--------------------------|---|--------------------------|--|--------------------------|
| 241 নাম : মোসা নর শেখা খাতুন পিতার নাম : আব্দুল মাজিদ সেখ বাড়ির নং : n0063 বয়স : 25 লিঙ্গ : মহিলা | SEU1651546 ফটো উপলব্ধ | 242 নাম : মহা মোজাম্মেল হক মায়ের নাম : মহা আলতাভ আলি বাড়ির নং : n0070 বয়স : 40 লিঙ্গ : পুরুষ | DLN3010014 ফটো উপলব্ধ | 243 নাম : মজিবর সেখ পিতার নাম : কলিমুদ্দিন হাজী বাড়ির নং : n0018 বয়স : 71 লিঙ্গ : পুরুষ | DLN0399477 ফটো উপলব্ধ |
| 244 নাম : আব্দুল খালেক বিশ্বাস পিতার নাম : মোহাঃ মাতাঝার আলি বিশ্বাস বাড়ির নং : n0079 বয়স : 73 লিঙ্গ : পুরুষ | DLN0399618 ফটো উপলব্ধ | 245 নাম : নাসিমুদ্দিন সেখ পিতার নাম : খোকা সেখ বাড়ির নং : n0022 বয়স : 66 লিঙ্গ : পুরুষ | SEU0024174 ফটো উপলব্ধ | 246 নাম : মোসাঃ হাশিম খাতুন পিতার নাম : মোজাম্মেল হক বাড়ির নং : n0016 বয়স : 35 লিঙ্গ : মহিলা | SEU0350595 ফটো উপলব্ধ |
| 247 নাম : মোহাঃ রেবাজুল হক পিতার নাম : এমিরাকুল হক বাড়ির নং : n0068 বয়স : 34 লিঙ্গ : পুরুষ | SEU0878173 ফটো উপলব্ধ | 248 নাম : রোকিব পিতার নাম : পাচু সেখ বাড়ির নং : n0077 বয়স : 55 লিঙ্গ : পুরুষ | DLN0399121 ফটো উপলব্ধ | 249 নাম : সেমি বিবি স্বামীর নাম : মান্টু সেখ বাড়ির নং : n0077 বয়স : 51 লিঙ্গ : মহিলা | DLN0399162 ফটো উপলব্ধ |
| 250 নাম : মোঃ মিনারুল হক পিতার নাম : মুহাম্মদ ইসলাম বাড়ির নং : n0031 বয়স : 33 লিঙ্গ : পুরুষ | SEU1073139 ফটো উপলব্ধ | 251 নাম : মমেনা বিবি স্বামীর নাম : মাতিন সেখ বাড়ির নং : n0032 বয়স : 51 লিঙ্গ : মহিলা | DLN0399048 ফটো উপলব্ধ | 252 নাম : মোঃ সেলিম পুত্র পিতার নাম : চুঙ্গু সেখ বাড়ির নং : n0035 বয়স : 33 লিঙ্গ : পুরুষ | SEU1073006 ফটো উপলব্ধ |
| 253 নাম : রাজেকা স্বামীর নাম : কয়েশ আলি বাড়ির নং : n0078 বয়স : 56 লিঙ্গ : মহিলা | DLN0399444 ফটো উপলব্ধ | 254 নাম : সাফিকা আলম পিতার নাম : মোহাঃ সাফিকুল আলম বাড়ির নং : n0028 বয়স : 25 লিঙ্গ : মহিলা | SEU1651587 ফটো উপলব্ধ | 255 নাম : সাহিদা পারভিন স্বামীর নাম : মহঃ আসরাফ আলী বাড়ির নং : n0005 বয়স : 42 লিঙ্গ : মহিলা | DLN2529261 ফটো উপলব্ধ |
| 256 নাম : মোঃ মুকসেদ সেখ পিতার নাম : মোতি সেখ বাড়ির নং : n0036 বয়স : 42 লিঙ্গ : পুরুষ | SEU0350702 ফটো উপলব্ধ | 257 নাম : আফসার আলি পিতার নাম : বাফাতুল্লা সেখ বাড়ির নং : n0038 বয়স : 58 লিঙ্গ : পুরুষ | SEU1738129 ফটো উপলব্ধ | 258 নাম : সামনুর বিবি স্বামীর নাম : মাসুম সেখ বাড়ির নং : n0089 বয়স : 57 লিঙ্গ : মহিলা | SEU1742907 ফটো উপলব্ধ |
| 259 নাম : মোক্তারা খাতুন স্বামীর নাম : এমদাদুল হক বাড়ির নং : n0115 বয়স : 29 লিঙ্গ : মহিলা | SEU1485523 ফটো উপলব্ধ | 260 নাম : মোসাঃ সাব্বিরা বিবি স্বামীর নাম : সাজ্জাদ সেখ বাড়ির নং : n0045 বয়স : 34 লিঙ্গ : মহিলা | SEU1183334 ফটো উপলব্ধ | 261 নাম : এলনুর স্বামীর নাম : সাজ্জাদ বাড়ির নং : n0045 বয়স : 66 লিঙ্গ : মহিলা | DLN0400119 ফটো উপলব্ধ |
| 262 নাম : সেখ আনেশ পিতার নাম : নাজিরুদ্দিন বাড়ির নং : n0043 বয়স : 69 লিঙ্গ : পুরুষ | DLN0398248 ফটো উপলব্ধ | 263 নাম : আরেফা খাতুন পিতার নাম : সেরাজুল সেখ বাড়ির নং : n0042 বয়স : 30 লিঙ্গ : মহিলা | SEU1183300 ফটো উপলব্ধ | 264 নাম : জামিল সেখ পিতার নাম : সেরাজুল সেখ বাড়ির নং : n0042 বয়স : 35 লিঙ্গ : পুরুষ | SEU0878660 ফটো উপলব্ধ |
| 265 নাম : সেরাজুল সেখ পিতার নাম : বাকাতুল্লা বাড়ির নং : n0042 বয়স : 59 লিঙ্গ : পুরুষ | DLN0400572 ফটো উপলব্ধ | 266 নাম : মোসাঃ রেহিমা বিবি স্বামীর নাম : মোঃ কারিমুদ্দিন সেখ বাড়ির নং : n0041 বয়স : 35 লিঙ্গ : মহিলা | SEU0976282 ফটো উপলব্ধ | 267 নাম : মোসাঃ সাব্বিরা খাতুন স্বামীর নাম : মোঃ আনওয়ার হোসেন বাড়ির নং : n0041 বয়স : 43 লিঙ্গ : মহিলা | DLN1559723 ফটো উপলব্ধ |
| 268 নাম : আমিনা খাতুন পিতার নাম : জুবেদ আলি বাড়ির নং : n0066 বয়স : 27 লিঙ্গ : মহিলা | SEU1585579 ফটো উপলব্ধ | 269 নাম : আসনারা বিবি স্বামীর নাম : বাশির সেখ বাড়ির নং : n0033 বয়স : 42 লিঙ্গ : মহিলা | SEU1585561 ফটো উপলব্ধ | 270 নাম : মারিয়াম খাতুন স্বামীর নাম : মোঃ রাসেদুল বাড়ির নং : এন বয়স : 29 লিঙ্গ : মহিলা | SEU1585553 ফটো উপলব্ধ |

| | | | | | |
|--|--------------------------|--|--------------------------|--|--------------------------|
| 271 নাম : রাবিনা পারভীন স্বামীর নাম: মোহা রুফু আলি বাড়ির নং : N0029 বয়স : 28 লিঙ্গ : মহিলা | SEU1585546 ফটো উপলব্ধ | 272 নাম : মোহা বিলাল আজাম পিতার নাম: মোহা জাকির হোসেন বাড়ির নং : N0046 বয়স : 27 লিঙ্গ : পুরুষ | SEU1585538 ফটো উপলব্ধ | 273 নাম : মোসা সাবেকর খাতুন স্বামীর নাম: আলিউদ্দিন সেখ বাড়ির নং : N0037 বয়স : 26 লিঙ্গ : মহিলা | SEU1585512 ফটো উপলব্ধ |
| 274 নাম : মৌসুমি খাতুন স্বামীর নাম: মো কামাল সেখ বাড়ির নং : N0045 বয়স : 27 লিঙ্গ : মহিলা | SEU1585504 ফটো উপলব্ধ | 275 নাম : নাসিনা খাতুন স্বামীর নাম: মো তোহসিল আলি বাড়ির নং : N0029 বয়স : 28 লিঙ্গ : মহিলা | SEU1585496 ফটো উপলব্ধ | 276 নাম : ইসকে হাবিব পিতার নাম: ডাঃ জুল সেখ বাড়ির নং : n0010 বয়স : 27 লিঙ্গ : পুরুষ | SEU1585439 ফটো উপলব্ধ |
| 277 নাম : মোঃ আলিউল প্রসন্ন পিতার নাম: মোঃ আনসুর রহমান বাড়ির নং : n0127 বয়স : 36 লিঙ্গ : পুরুষ | SEU0350744 ফটো উপলব্ধ | 278 নাম : ইমাম আলি পিতার নাম: আব্দুল রাজ্জাক বাড়ির নং : n0039 বয়স : 27 লিঙ্গ : পুরুষ | SEU1073105 ফটো উপলব্ধ | 279 নাম : তৌসিনা বানু স্বামীর নাম: আব্দুল আহাদ বাড়ির নং : n0122 বয়স : 27 লিঙ্গ : মহিলা | SEU1485598 ফটো উপলব্ধ |
| 280 নাম : তাসবির আলম পিতার নাম: মোহা জাব্বার সেখ বাড়ির নং : n0121 বয়স : 29 লিঙ্গ : পুরুষ | SEU1485580 ফটো উপলব্ধ | 281 নাম : মোসা রুনা খাতুন স্বামীর নাম: মোহা মুকতাদির সেখ বাড়ির নং : n0120 বয়স : 27 লিঙ্গ : মহিলা | SEU1485572 ফটো উপলব্ধ | 282 নাম : মোহা সারিউল সেখ পিতার নাম: মোহা নুরুল ইসলাম বাড়ির নং : n0119 বয়স : 27 লিঙ্গ : পুরুষ | SEU1485564 ফটো উপলব্ধ |
| 283 নাম : মোসা নরসিনা বিবি স্বামীর নাম: মো বাবুল সেখ বাড়ির নং : n0117 বয়স : 27 লিঙ্গ : মহিলা | SEU1485549 ফটো উপলব্ধ | 284 নাম : আসিক আলম পিতার নাম: নাসিম আলি বাড়ির নং : n0116 বয়স : 28 লিঙ্গ : পুরুষ | SEU1485531 ফটো উপলব্ধ | 285 নাম : মোহা ওসমান গনি পিতার নাম: মোহা নুরুল ইসলাম বাড়ির নং : n0114 বয়স : 27 লিঙ্গ : পুরুষ | SEU1485515 ফটো উপলব্ধ |
| 286 নাম : গোলাম রহিম পিতার নাম: মাসুম সেখ বাড়ির নং : n0113 বয়স : 28 লিঙ্গ : পুরুষ | SEU1485507 ফটো উপলব্ধ | 287 নাম : মিসবাবুল হোসেন পিতার নাম: রাফিকুল আলম বাড়ির নং : n0017 বয়স : 28 লিঙ্গ : পুরুষ | SEU1467083 ফটো উপলব্ধ | 288 নাম : মোঃ আসাদ আলি পিতার নাম: নাসিম আলি বাড়ির নং : n0048 বয়স : 28 লিঙ্গ : পুরুষ | SEU1467075 ফটো উপলব্ধ |
| 289 নাম : নাবিউল সেখ পিতার নাম: মোহা আজাদ আলি বাড়ির নং : n0075 বয়স : 28 লিঙ্গ : পুরুষ | SEU1467067 ফটো উপলব্ধ | 290 নাম : দিলবার হোসেন পিতার নাম: জব্বার সেখ বাড়ির নং : n0033 বয়স : 27 লিঙ্গ : পুরুষ | SEU1399237 ফটো উপলব্ধ | 291 নাম : মোবারক ইসলাম পিতার নাম: ডাঃ আলি বাড়ির নং : n0007 বয়স : 29 লিঙ্গ : পুরুষ | SEU1399229 ফটো উপলব্ধ |
| 292 নাম : গোলাম আব্দুল্লাহ পিতার নাম: ডাঃ সেখ বাড়ির নং : n0077 বয়স : 29 লিঙ্গ : পুরুষ | SEU1399203 ফটো উপলব্ধ | 293 নাম : নাসিরুদ্দিন সেখ পিতার নাম: সেরাজুল সেখ বাড়ির নং : n0042 বয়স : 28 লিঙ্গ : পুরুষ | SEU1399187 ফটো উপলব্ধ | 294 নাম : কহিনুর বিবি স্বামীর নাম: নাসিম আলি বাড়ির নং : n0046 বয়স : 34 লিঙ্গ : মহিলা | SEU1399179 ফটো উপলব্ধ |
| 295 নাম : রাবিনা খাতুন স্বামীর নাম: মোঃ সাদ্দাম হোসেন বাড়ির নং : n0091 বয়স : 31 লিঙ্গ : মহিলা | SEU1399161 ফটো উপলব্ধ | 296 নাম : ফেনসি খাতুন পিতার নাম: মোঃ এজাহারুদ্দিন সেখ বাড়ির নং : n0134 বয়স : 37 লিঙ্গ : মহিলা | DLN3095429 ফটো উপলব্ধ | 297 নাম : মোহা আমিনুল ইসলাম পিতার নাম: রাফিকুল বাড়ির নং : n0053 বয়স : 57 লিঙ্গ : পুরুষ | DLN0398818 ফটো উপলব্ধ |
| 298 নাম : তুরেজা বিবি স্বামীর নাম: আমিনুল ইসলাম বাড়ির নং : n0053 বয়স : 46 লিঙ্গ : মহিলা | DLN2156057 ফটো উপলব্ধ | 299 নাম : মিঠু সেখ পিতার নাম: আব্দুল সেখ বাড়ির নং : n0037 বয়স : 36 লিঙ্গ : পুরুষ | SEU1302124 ফটো উপলব্ধ | 300 নাম : সোনাহার পিতার নাম: সেখ পাটু বাড়ির নং : n0077 বয়স : 53 লিঙ্গ : মহিলা | DLN0399154 ফটো উপলব্ধ |

| | | | | | |
|--|--------------------------|---|--------------------------|---|--------------------------|
| 301 নাম : আসমিরা বিবি স্বামীর নাম : রাফিক বাড়ির নং : n0077 বয়স : 49 লিঙ্গ : মহিলা | DLN0399170 ফটো উপলব্ধ | 302 নাম : সাবির সেখ পিতার নাম : মান্নু সেখ বাড়ির নং : n0077 বয়স : 30 লিঙ্গ : পুরুষ | SEU1183060 ফটো উপলব্ধ | 303 নাম : মোহঃ কামাল সেখ মায়ের নাম : এলনুর বেওয়া বাড়ির নং : n0045 বয়স : 38 লিঙ্গ : পুরুষ | SEU0743435 ফটো উপলব্ধ |
| 304 নাম : সানাউল সেখ পিতার নাম : বুদ্ধ সেখ বাড়ির নং : n0086 বয়স : 51 লিঙ্গ : পুরুষ | SEU2009066 ফটো উপলব্ধ | 305 নাম : মোহঃ আসরাফ আলী পিতার নাম : মোঃ সেকেন্দার আলী বাড়ির নং : n0005 বয়স : 48 লিঙ্গ : পুরুষ | DLN0398461 ফটো উপলব্ধ | 306 নাম : সানওয়ারা বিবি স্বামীর নাম : মোঃ রাজেশ সেখ বাড়ির নং : n0045 বয়স : 36 লিঙ্গ : মহিলা | SEU0878595 ফটো উপলব্ধ |
| 307 নাম : মোঃ আসরাফ আলী পিতার নাম : সাহিদুল সেখ বাড়ির নং : n0055 বয়স : 37 লিঙ্গ : পুরুষ | SEU0878686 ফটো উপলব্ধ | 308 নাম : মোসাঃ সাহেদা খাতুন স্বামীর নাম : মোঃ শাহ নাওয়াজ বাড়ির নং : হু বয়স : 35 লিঙ্গ : মহিলা | SEU0751198 ফটো উপলব্ধ | 309 নাম : জৈনব নেশা স্বামীর নাম : মো মাসিউল সেখ বাড়ির নং : n0125 বয়স : 27 লিঙ্গ : মহিলা | SEU1485622 ফটো উপলব্ধ |
| 310 নাম : মোঃ এহসানুল আলী পিতার নাম : এদরাউল সেখ বাড়ির নং : n0019 বয়স : 30 লিঙ্গ : পুরুষ | SEU1073071 ফটো উপলব্ধ | 311 নাম : মোঃ সাদ্দাম হোসেন পিতার নাম : মোঃ নজর সেখ বাড়ির নং : n0063 বয়স : 31 লিঙ্গ : পুরুষ | SEU0878744 ফটো উপলব্ধ | 312 নাম : মোসা সুলতানা খাতুন স্বামীর নাম : মো জাহেদুল আলি বাড়ির নং : 00053 বয়স : 29 লিঙ্গ : মহিলা | SEU1585652 ফটো উপলব্ধ |
| 313 নাম : রলি খাতুন পিতার নাম : বিক্রম সেখ বাড়ির নং : 0072 বয়স : 26 লিঙ্গ : মহিলা | SEU1585645 ফটো উপলব্ধ | 314 নাম : রুমা খাতুন স্বামীর নাম : আতিউল হক বাড়ির নং : 00062 বয়স : 29 লিঙ্গ : মহিলা | SEU1585637 ফটো উপলব্ধ | 315 নাম : সমেনা স্বামীর নাম : মেজান বাড়ির নং : n0064 বয়স : 75 লিঙ্গ : মহিলা | DLN0400515 ফটো উপলব্ধ |
| 316 নাম : শায়েদা পিতার নাম : মেজান বাড়ির নং : n0064 বয়স : 52 লিঙ্গ : মহিলা | DLN0400531 ফটো উপলব্ধ | 317 নাম : আহেদুল সেখ পিতার নাম : মেজান সেখ বাড়ির নং : n0064 বয়স : 43 লিঙ্গ : পুরুষ | DLN2531119 ফটো উপলব্ধ | 318 নাম : জাকিয়া বিবি স্বামীর নাম : আহেদুল সেখ বাড়ির নং : n0064 বয়স : 37 লিঙ্গ : মহিলা | SEU0976183 ফটো উপলব্ধ |
| 319 নাম : এমদাদুল হক পিতার নাম : মেজান সেখ বাড়ির নং : n0064 বয়স : 38 লিঙ্গ : পুরুষ | SEU0976027 ফটো উপলব্ধ | 320 নাম : আহেদ আলি পিতার নাম : মোঃ সাজ্জাদ আলি বাড়ির নং : n0065 বয়স : 31 লিঙ্গ : পুরুষ | SEU1073121 ফটো উপলব্ধ | 321 নাম : মোহঃ কাদিরুল সেখ পিতার নাম : আব্দুল মালেক বাড়ির নং : n0068 বয়স : 40 লিঙ্গ : পুরুষ | SEU0023812 ফটো উপলব্ধ |
| 322 নাম : মোসা আসতারা বিবি স্বামীর নাম : সামাউল সেক বাড়ির নং : n0068 বয়স : 40 লিঙ্গ : মহিলা | SEU1302025 ফটো উপলব্ধ | 323 নাম : মোসাঃ হাসানু বিবি স্বামীর নাম : মোঃ ইউসুফ আলি বাড়ির নং : n0068 বয়স : 33 লিঙ্গ : মহিলা | SEU0976324 ফটো উপলব্ধ | 324 নাম : আনসারা বিবি স্বামীর নাম : মোসাম আকতার রেজা বাড়ির নং : n0068 বয়স : 30 লিঙ্গ : মহিলা | SEU1301928 ফটো উপলব্ধ |
| 325 নাম : মোবাসসেবিনা বিবি স্বামীর নাম : মেজান আলি বাড়ির নং : n0071 বয়স : 29 লিঙ্গ : মহিলা | SEU1302033 ফটো উপলব্ধ | 326 নাম : সেখ মহিমুদ্দিন পিতার নাম : মৌলা বাড়ির নং : n0071 বয়স : 61 লিঙ্গ : পুরুষ | DLN0400234 ফটো উপলব্ধ | 327 নাম : রিজিয়া বিবি স্বামীর নাম : মাহিমুদ্দিন বাড়ির নং : n0071 বয়স : 50 লিঙ্গ : মহিলা | DLN1558584 ফটো উপলব্ধ |
| 328 নাম : মোঃ মুরসলিমা সেখ পিতার নাম : মোঃ মাহিমুদ্দিন বাড়ির নং : n0071 বয়স : 33 লিঙ্গ : পুরুষ | SEU0976142 ফটো উপলব্ধ | 329 নাম : মুরশেদ পিতার নাম : মাহিমুদ্দিন সেখ বাড়ির নং : n0071 বয়স : 32 লিঙ্গ : পুরুষ | SEU1183151 ফটো উপলব্ধ | 330 নাম : মোঃ হাসান আলি পিতার নাম : ফেরুজুল সেখ বাড়ির নং : n0071 বয়স : 29 লিঙ্গ : পুরুষ | SEU1301977 ফটো উপলব্ধ |

| | | | | | |
|---|--------------------------|--|--------------------------|---|--------------------------|
| 331 নাম : মোঃ সারিদুল পিতার নাম : মোঃ বিলাত সেখ বাড়ির নং : n0072 বয়স : 31 লিঙ্গ : পুরুষ | SEU1073014 ফটো উপলব্ধ | 332 নাম : মোঃ রকি পিতার নাম : মোঃ বিলাত আলি বাড়ির নং : n0072 বয়স : 34 লিঙ্গ : পুরুষ | SEU0878520 ফটো উপলব্ধ | 333 নাম : মোঃ সারিদুল হক পিতার নাম : মোঃ বিলাত সেখ বাড়ির নং : n0072 বয়স : 29 লিঙ্গ : পুরুষ | SEU1301944 ফটো উপলব্ধ |
| 334 নাম : মো মানিরুল হক পিতার নাম : মোঃ জায়েদ সেখ বাড়ির নং : n0057 বয়স : 25 লিঙ্গ : পুরুষ | SEU1651611 ফটো উপলব্ধ | 335 নাম : মো আসিফ আলি পিতার নাম : মো জামাল হোসেন বাড়ির নং : n0001 বয়স : 27 লিঙ্গ : পুরুষ | SEU1651595 ফটো উপলব্ধ | 336 নাম : সাক্বেদা বিবি স্বামীর নাম : জাবুল সেখ বাড়ির নং : n0037 বয়স : 56 লিঙ্গ : মহিলা | DLN0398677 ফটো উপলব্ধ |
| 337 নাম : বেগম বেওয়া স্বামীর নাম : সেরাজুল ইসলাম বাড়ির নং : n0052 বয়স : 63 লিঙ্গ : মহিলা | DLN0398396 ফটো উপলব্ধ | 338 নাম : সুগরা খাতুন পিতার নাম : মোঃ এসরাউল সেখ বাড়ির নং : n0019 বয়স : 25 লিঙ্গ : মহিলা | SEU1651652 ফটো উপলব্ধ | 339 নাম : রুবি স্বামীর নাম : রাজিউল বাড়ির নং : n0025 বয়স : 58 লিঙ্গ : মহিলা | DLN0399816 ফটো উপলব্ধ |
| 340 নাম : মোসাঃ নাসিমা খাতুন স্বামীর নাম : মোহাঃ সুলতান সেখ বাড়ির নং : n0022 বয়স : 36 লিঙ্গ : মহিলা | SEU1183185 ফটো উপলব্ধ | 341 নাম : সেতারা বিবি স্বামীর নাম : আলি নোসাদ বাড়ির নং : n0074 বয়স : 66 লিঙ্গ : মহিলা | DLN0400069 ফটো উপলব্ধ | 342 নাম : মোসা তাহেরুল খাতুন স্বামীর নাম : আহমেদ আলি বাড়ির নং : n0024 বয়স : 27 লিঙ্গ : মহিলা | SEU1685379 ফটো উপলব্ধ |
| 343 নাম : নাসরিন পারভিন স্বামীর নাম : আসমাউল সেখ বাড়ির নং : n0077 বয়স : 28 লিঙ্গ : মহিলা | SEU1689322 ফটো উপলব্ধ | 344 নাম : মো মোইন আলি পিতার নাম : মো সেরাফত আলি বাড়ির নং : n0049 বয়স : 25 লিঙ্গ : পুরুষ | SEU1683564 ফটো উপলব্ধ | 345 নাম : মোসা মোহেরুন নেশা স্বামীর নাম : মোহাঃ বেলাল বিশ্বাস বাড়ির নং : n0045 বয়স : 25 লিঙ্গ : মহিলা | SEU1687102 ফটো উপলব্ধ |
| 346 নাম : মো উমার আলি পিতার নাম : মো সাজ্জাদ আলী বাড়ির নং : n0073 বয়স : 25 লিঙ্গ : পুরুষ | SEU1685346 ফটো উপলব্ধ | 347 নাম : মোহ রেহান রেজা পিতার নাম : মোঃ এমরুল সেখ বাড়ির নং : n0086 বয়স : 25 লিঙ্গ : পুরুষ | SEU1689108 ফটো উপলব্ধ | 348 নাম : আরজিনা খাতুন স্বামীর নাম : মোঃ আহেদুল ইসলাম বাড়ির নং : n0067 বয়স : 25 লিঙ্গ : মহিলা | SEU1685320 ফটো উপলব্ধ |
| 349 নাম : রেবিকা সুলতানা স্বামীর নাম : মোহা আবু সুফিয়ান বাড়ির নং : n0052 বয়স : 29 লিঙ্গ : মহিলা | SEU1689249 ফটো উপলব্ধ | 350 নাম : ফিরোজা খাতুন স্বামীর নাম : জামিল সেখ বাড়ির নং : n0042 বয়স : 29 লিঙ্গ : মহিলা | SEU1683549 ফটো উপলব্ধ | 351 নাম : মোঃ আশিক হুসেইন পিতার নাম : মোঃ নাসিম সেখ বাড়ির নং : n0048 বয়স : 26 লিঙ্গ : পুরুষ | SEU1683614 ফটো উপলব্ধ |
| 352 নাম : মোহ নাসিমুল হক পিতার নাম : মোঃ কেনাউল হক বাড়ির নং : n0065 বয়স : 25 লিঙ্গ : পুরুষ | SEU1685312 ফটো উপলব্ধ | 353 নাম : সারিপ পিতার নাম : হারানু সেখ বাড়ির নং : n0001 বয়স : 49 লিঙ্গ : পুরুষ | DLN0399386 ফটো উপলব্ধ | 354 নাম : নারিসা ইয়াসমিন পিতার নাম : মোহাঃ আব্দুল কাইয়ুম বাড়ির নং : n0005 বয়স : 29 লিঙ্গ : মহিলা | SEU1301936 ফটো উপলব্ধ |
| 355 নাম : মোঃ মোহসেন সেখ পিতার নাম : মোতি সেখ বাড়ির নং : n0036 বয়স : 45 লিঙ্গ : পুরুষ | DLN2869105 ফটো উপলব্ধ | 356 নাম : মোঃ নুরুল ইসলাম পিতার নাম : মোঃ জামাল আলি বাড়ির নং : n0082 বয়স : 59 লিঙ্গ : পুরুষ | DLN0397950 ফটো উপলব্ধ | 357 নাম : মোহাঃ তাহিদুর ইসলাম পিতার নাম : মোঃ আব্দুল আলি বাড়ির নং : n0091 বয়স : 38 লিঙ্গ : পুরুষ | SEU0878215 ফটো উপলব্ধ |
| 358 নাম : সুকেমা খাতুন স্বামীর নাম : মোঃ তাহিদুর ইসলাম বাড়ির নং : n0091 বয়স : 31 লিঙ্গ : মহিলা | SEU1183284 ফটো উপলব্ধ | 359 নাম : মোহা মোহসেন আলি পিতার নাম : মোহাঃ আব্দুল আলি বাড়ির নং : n0008 বয়স : 23 লিঙ্গ : পুরুষ | SEU2298842 ফটো উপলব্ধ | 360 নাম : মোহাঃ একেদার সেখ পিতার নাম : মোঃ মাসুম সেখ বাড়ির নং : n0089 বয়স : 30 লিঙ্গ : পুরুষ | SEU1183037 ফটো উপলব্ধ |

| | | | | | |
|---|--------------------------|---|--------------------------|---|--------------------------|
| 361 নাম : মোহাঃ মানজুরুল হক পিতার নাম : আব্দুল রাজ্জাক বাড়ির নং : N0039 বয়স : 26 লিঙ্গ : পুরুষ | SEU2012599 ফটো উপলব্ধ | 362 নাম : মোহা মিরাজু সেখ পিতার নাম : মোহা এম্বালাদিন বাড়ির নং : N0051 বয়স : 24 লিঙ্গ : পুরুষ | SEU2010437 ফটো উপলব্ধ | 363 নাম : মোহঃ বাবর সেখ মায়ের নাম : জারাদিশ সেখ বাড়ির নং : N0017 বয়স : 27 লিঙ্গ : পুরুষ | SEU2007722 ফটো উপলব্ধ |
| 364 নাম : রাহামিনা খাতুন পিতার নাম : কাহিনা সেখ বাড়ির নং : N0012 বয়স : 27 লিঙ্গ : মহিলা | SEU2007862 ফটো উপলব্ধ | 365 নাম : মোহা আসলাম হাবিব পিতার নাম : মোস্তাফা বাড়ির নং : N0023 বয়স : 25 লিঙ্গ : পুরুষ | SEU2010338 ফটো উপলব্ধ | 366 নাম : মোসা আমিনা খাতুন স্বামীর নাম : মোহাঃ জয়েল সেখ বাড়ির নং : N0068 বয়স : 31 লিঙ্গ : মহিলা | SEU2011385 ফটো উপলব্ধ |
| 367 নাম : মাহামাদুল হাদিস পিতার নাম : এলিয়াফুল সেখ বাড়ির নং : N0052 বয়স : 30 লিঙ্গ : পুরুষ | SEU2010411 ফটো উপলব্ধ | 368 নাম : বাদরুজ্জ দোজা পিতার নাম : মোস্তাফা ইসলাম বাড়ির নং : N0002 বয়স : 24 লিঙ্গ : পুরুষ | SEU2012060 ফটো উপলব্ধ | 369 নাম : এব্রাহিম সেখ পিতার নাম : মোহাঃ বাকুর সেখ বাড়ির নং : N0030 বয়স : 24 লিঙ্গ : পুরুষ | SEU2007516 ফটো উপলব্ধ |
| 370 নাম : মোহাঃ ফরজুল্লা পিতার নাম : আসগার আলি বাড়ির নং : N0080 বয়স : 24 লিঙ্গ : পুরুষ | SEU2011336 ফটো উপলব্ধ | 371 নাম : মোসা আবেদা খাতুন স্বামীর নাম : মোহা আবতার রেজা বাড়ির নং : N0023 বয়স : 26 লিঙ্গ : মহিলা | SEU2010445 ফটো উপলব্ধ | 372 নাম : মোসা হাজেরা খাতুন স্বামীর নাম : মোহাঃ সাকিরুল ইসলাম বাড়ির নং : N0091 বয়স : 25 লিঙ্গ : মহিলা | SEU2011310 ফটো উপলব্ধ |
| 373 নাম : রিজিয়া সুলতানা স্বামীর নাম : মোঃ সাদাম হোসেন বাড়ির নং : N0063 বয়স : 25 লিঙ্গ : মহিলা | SEU2011922 ফটো উপলব্ধ | 374 নাম : ইমরান সেখ পিতার নাম : জাকিয়া সেখ বাড়ির নং : N0037 বয়স : 25 লিঙ্গ : পুরুষ | SEU2012573 ফটো উপলব্ধ | 375 নাম : মোসা নারসিনা খাতুন স্বামীর নাম : মোঃ মুর আলম বাড়ির নং : N005 বয়স : 33 লিঙ্গ : মহিলা | SEU2011765 ফটো উপলব্ধ |
| 376 নাম : অহিদা পারভিন স্বামীর নাম : মোহাঃ সাহেব আলি বাড়ির নং : N0071 বয়স : 28 লিঙ্গ : মহিলা | SEU2007748 ফটো উপলব্ধ | 377 নাম : গোলাম রাব্বানি পিতার নাম : কাহিনা সেখ বাড়ির নং : N0062 বয়স : 24 লিঙ্গ : পুরুষ | SEU2012144 ফটো উপলব্ধ | 378 নাম : মোসাঃ মোস্তাফা খাতুন স্বামীর নাম : মোহাঃ রাকি সেখ বাড়ির নং : N0072 বয়স : 27 লিঙ্গ : মহিলা | SEU2012094 ফটো উপলব্ধ |
| 379 নাম : সাদাব আদিল পিতার নাম : মোহাঃ ফারুক বাড়ির নং : N0077 বয়স : 26 লিঙ্গ : পুরুষ | SEU2010478 ফটো উপলব্ধ | 380 নাম : মোসাঃ সাবিরিয়া খাতুন স্বামীর নাম : মোহাঃ ফারজুল্লা বাড়ির নং : N0080 বয়স : 25 লিঙ্গ : মহিলা | SEU2007284 ফটো উপলব্ধ | 381 নাম : রোহিমা খাতুন স্বামীর নাম : হাশিমাদিল সেখ বাড়ির নং : N000 বয়স : 27 লিঙ্গ : মহিলা | SEU2009892 ফটো উপলব্ধ |
| 382 নাম : মোহাঃ জাহিদ আলি পিতার নাম : আলি সাজ্জাদ বাড়ির নং : N0012 বয়স : 24 লিঙ্গ : পুরুষ | SEU2012516 ফটো উপলব্ধ | 383 নাম : মোসাঃ ইয়াসমিন খাতুন মায়ের নাম : মোহাঃ এরসাদ আলি বাড়ির নং : N0070 বয়স : 25 লিঙ্গ : মহিলা | SEU2007292 ফটো উপলব্ধ | 384 নাম : ইসমেতারা খাতুন স্বামীর নাম : আব্দুল আলিম বাড়ির নং : N0056 বয়স : 24 লিঙ্গ : মহিলা | SEU2011732 ফটো উপলব্ধ |
| 385 নাম : আয়েসা খাতুন স্বামীর নাম : গোলাম রহিম বাড়ির নং : N00089 বয়স : 26 লিঙ্গ : মহিলা | SEU2010494 ফটো উপলব্ধ | 386 নাম : সাবরিন খাতুন স্বামীর নাম : মোহাঃ বাবোর সেখ বাড়ির নং : N0017 বয়স : 29 লিঙ্গ : মহিলা | SEU2012243 ফটো উপলব্ধ | 387 নাম : মোঃ জাহেদুল হুসাইন পিতার নাম : মোহাঃ এজা জুল হক বাড়ির নং : N0053 বয়স : 32 লিঙ্গ : পুরুষ | SEU0976159 ফটো উপলব্ধ |
| 388 নাম : হাজেরা বিনি স্বামীর নাম : সাজ্জাদ বাড়ির নং : N0065 বয়স : 53 লিঙ্গ : মহিলা | DLN0398107 ফটো উপলব্ধ | 389 নাম : রাবিউল সেখ পিতার নাম : কাহিনা হামাদ বাড়ির নং : N0061 বয়স : 46 লিঙ্গ : পুরুষ | SEU2008027 ফটো উপলব্ধ | 390 নাম : সামিউল পিতার নাম : লালমহাম্মাদ বাড়ির নং : N0061 বয়স : 43 লিঙ্গ : পুরুষ | DLN2529808 ফটো উপলব্ধ |

| | | | | | |
|---|--------------------------|---|--------------------------|---|--------------------------|
| 391 নাম : নাসমিরা বিবি স্বামীর নাম : আবুল কাশিম বাড়ির নং : n0062 বয়স : 46 লিঙ্গ : মহিলা | DLN2156032 ফটো উপলব্ধ | 392 নাম : ফাতেমা পারভিন স্বামীর নাম : মোঃ আব্দুল রাহিম বাড়ির নং : n0066 বয়স : 31 লিঙ্গ : মহিলা | SEU1073196 ফটো উপলব্ধ | 393 নাম : মান্নু সেখ পিতার নাম : সেখ পাচু বাড়ির নং : n0077 বয়স : 51 লিঙ্গ : পুরুষ | SEU2011286 ফটো উপলব্ধ |
| 394 নাম : মোসা সেলী বিবি স্বামীর নাম : মোহাঃ রাবিউল ইসলাম বাড়ির নং : n0077 বয়স : 44 লিঙ্গ : মহিলা | DLN2156164 ফটো উপলব্ধ | 395 নাম : জিয়াউল সেখ পিতার নাম : নুর ইসলাম বাড়ির নং : n0027 বয়স : 43 লিঙ্গ : পুরুষ | DLN2529063 ফটো উপলব্ধ | 396 নাম : মোহাঃ আমিরুল ইসলাম পিতার নাম : মাস্তিন সেখ বাড়ির নং : n0032 বয়স : 32 লিঙ্গ : পুরুষ | SEU1182948 ফটো উপলব্ধ |
| 397 নাম : মোঃ নূর আলম পিতার নাম : মুজিবুর সেখ বাড়ির নং : n0018 বয়স : 34 লিঙ্গ : পুরুষ | SEU0976001 ফটো উপলব্ধ | 398 নাম : বিরাজন বিবি স্বামীর নাম : নাশিমুদ্দিন সেখ বাড়ির নং : n0022 বয়স : 67 লিঙ্গ : মহিলা | SEU0024182 ফটো উপলব্ধ | 399 নাম : গোলাম আকতার রেজা পিতার নাম : সেখ নজুল বাড়ির নং : n0068 বয়স : 34 লিঙ্গ : পুরুষ | SEU1072974 ফটো উপলব্ধ |
| 400 নাম : লাইলি বিবি স্বামীর নাম : মোহাঃ এবরাতুল্লাহ সেখ বাড়ির নং : n0029 বয়স : 47 লিঙ্গ : মহিলা | SEU1073261 ফটো উপলব্ধ | 401 নাম : জেলি বেওয়া স্বামীর নাম : মোঃ জাকার বাড়ির নং : n0030 বয়স : 43 লিঙ্গ : মহিলা | DLN3009974 ফটো উপলব্ধ | 402 নাম : মোহাঃ আলম সেখ পিতার নাম : মোহাঃ কুদ্দুশ আলি বাড়ির নং : n0081 বয়স : 44 লিঙ্গ : পুরুষ | DLN2531051 ফটো উপলব্ধ |
| 403 নাম : রুদ্দিন সেখ পিতার নাম : আদল সেখ বাড়ির নং : n0088 বয়স : 81 লিঙ্গ : পুরুষ | SEU2014082 ফটো উপলব্ধ | 404 নাম : মোসাঃ সাহিমাতুন স্বামীর নাম : গোলাম হোসেন বাড়ির নং : n0018 বয়স : 29 লিঙ্গ : মহিলা | SEU1183227 ফটো উপলব্ধ | 405 নাম : সায়েদা বিবি স্বামীর নাম : মোহাঃ আবুলশেখ সেখ বাড়ির নং : n0047 বয়স : 29 লিঙ্গ : মহিলা | SEU1302082 ফটো উপলব্ধ |
| 406 নাম : মিলি খাতুন পিতার নাম : মাস্তিন সেখ বাড়ির নং : n0032 বয়স : 30 লিঙ্গ : মহিলা | SEU1183193 ফটো উপলব্ধ | 407 নাম : মোসাঃ সেলিনা বিবি স্বামীর নাম : মোঃ মাসুম সেখ বাড়ির নং : n0035 বয়স : 35 লিঙ্গ : মহিলা | SEU0350678 ফটো উপলব্ধ | 408 নাম : মোঃ এসরাফুল হক পিতার নাম : শুকরাদি সেখ বাড়ির নং : n0068 বয়স : 58 লিঙ্গ : পুরুষ | DLN0398537 ফটো উপলব্ধ |
| 409 নাম : সানুয়ারা স্বামীর নাম : কামিরুদ্দিন বাড়ির নং : n0048 বয়স : 55 লিঙ্গ : মহিলা | DLN1411867 ফটো উপলব্ধ | 410 নাম : মুসলেমা বিবি স্বামীর নাম : কাবিল সেখ বাড়ির নং : 051 বয়স : 35 লিঙ্গ : মহিলা | SEU0743476 ফটো উপলব্ধ | 411 নাম : মোজ্জামেল হক পিতার নাম : বাসিকুদ্দিন বাড়ির নং : n0016 বয়স : 87 লিঙ্গ : পুরুষ | DLN0400408 ফটো উপলব্ধ |
| 412 নাম : সেখ দুঃখু পিতার নাম : মোহর সেখ বাড়ির নং : n0057 বয়স : 61 লিঙ্গ : পুরুষ | DLN0399899 ফটো উপলব্ধ | 413 নাম : বেলনুর বিবি স্বামীর নাম : সারিফ সেখ বাড়ির নং : n0001 বয়স : 49 লিঙ্গ : মহিলা | DLN2529485 ফটো উপলব্ধ | 414 নাম : সেখ ইসলাম পিতার নাম : শুকরাদি সেখ বাড়ির নং : n0002 বয়স : 55 লিঙ্গ : পুরুষ | DLN1411404 ফটো উপলব্ধ |
| 415 নাম : বুলু মহাম্মদ পিতার নাম : মোহাঃ আশাবুদ্দিন বাড়ির নং : এন0037 বয়স : 50 লিঙ্গ : পুরুষ | DLN2532729 ফটো উপলব্ধ | 416 নাম : আজমিরা বিবি স্বামীর নাম : মোঃ মোজ্জামেল হক বাড়ির নং : n0098 বয়স : 40 লিঙ্গ : মহিলা | DLN3010006 ফটো উপলব্ধ | 417 নাম : মোসা সুলতানা পারভিন স্বামীর নাম : বুলু মহাম্মদ বাড়ির নং : এন0037 বয়স : 38 লিঙ্গ : মহিলা | SEU1180728 ফটো উপলব্ধ |
| 418 নাম : রাজিফা বিবি স্বামীর নাম : সেখ নইমুদ্দিন বাড়ির নং : n0105 বয়স : 38 লিঙ্গ : মহিলা | SEU0743724 ফটো উপলব্ধ | 419 নাম : মোহাঃ মজিবুরুল হক পিতার নাম : মোঃ মজিবুরুল হক বাড়ির নং : n0099 বয়স : 49 লিঙ্গ : পুরুষ | DLN0400333 ফটো উপলব্ধ | 420 নাম : লাইনু সেখ পিতার নাম : বাখরদি বাড়ির নং : n0062 বয়স : 63 লিঙ্গ : পুরুষ | DLN0398727 ফটো উপলব্ধ |

| | | | | | |
|---|--------------------------|---|--------------------------|---|--------------------------|
| 421 নাম : মাইদুল সেখ পিতার নাম: মেজানু সেখ বাড়ির নং : n0064 বয়স : 50 লিঙ্গ : পুরুষ | DLN1559699 ফটো উপলব্ধ | 422 নাম : মো তাসিউল রহমান পিতার নাম: মোহঃ তেজামুল হোসেন বাড়ির নং : n0082 বয়স : 32 লিঙ্গ : পুরুষ | SEU0976076 ফটো উপলব্ধ | 423 নাম : সাকিলা খাতুন স্বামীর নাম: মোঃ জোহাৰু সেখ বাড়ির নং : n0044 বয়স : 56 লিঙ্গ : মহিলা | DLN0400127 ফটো উপলব্ধ |
| 424 নাম : মোঃ হাসনাইন পিতার নাম: মোঃ ইসলাম সেখ বাড়ির নং : n0002 বয়স : 32 লিঙ্গ : পুরুষ | SEU0976134 ফটো উপলব্ধ | 425 নাম : রকেয়া স্বামীর নাম: নুরুল ইসলাম বাড়ির নং : n0031 বয়স : 51 লিঙ্গ : মহিলা | DLN0400143 ফটো উপলব্ধ | 426 নাম : মোঃ উমার ফারুক পিতার নাম: আব্দুল খালেক বিশ্বাস বাড়ির নং : n0079 বয়স : 51 লিঙ্গ : পুরুষ | DLN0399634 ফটো উপলব্ধ |
| 427 নাম : সেখ কাসেম পিতার নাম: মতিউর সেখ বাড়ির নং : n0036 বয়স : 56 লিঙ্গ : পুরুষ | SEU2012904 ফটো উপলব্ধ | 428 নাম : সাহেনা বিশ্বাস পিতার নাম: সামিজুদ্দিন বিশ্বাস বাড়ির নং : n0024 বয়স : 41 লিঙ্গ : মহিলা | DLN2529311 ফটো উপলব্ধ | 429 নাম : সীমা ফিরদৌস স্বামীর নাম: মোঃ সাফিউল সেখ বাড়ির নং : n0077 বয়স : 32 লিঙ্গ : মহিলা | SEU1073246 ফটো উপলব্ধ |
| 430 নাম : মোহঃ আজমাল আলি পিতার নাম: মোহঃ আলতাব সেখ বাড়ির নং : n0070 বয়স : 41 লিঙ্গ : পুরুষ | DLN3095627 ফটো উপলব্ধ | 431 নাম : জাকেরা বিবি স্বামীর নাম: নূর ইসলাম বাড়ির নং : n0027 বয়স : 73 লিঙ্গ : মহিলা | SEU0023606 ফটো উপলব্ধ | 432 নাম : মহম্মদ ফরিজুদ্দিন সেখ পিতার নাম: রাক্বুল সেখ বাড়ির নং : n0053 বয়স : 43 লিঙ্গ : পুরুষ | DLN2156065 ফটো উপলব্ধ |
| 433 নাম : সামিমা বিবি স্বামীর নাম: মহম্মাদ ফরিজুদ্দিন সেখ বাড়ির নং : n0053 বয়স : 38 লিঙ্গ : মহিলা | SEU0350603 ফটো উপলব্ধ | 434 নাম : মোনা স্বামীর নাম: সেখ পাঁচু বাড়ির নং : n0077 বয়স : 71 লিঙ্গ : মহিলা | DLN0399105 ফটো উপলব্ধ | 435 নাম : ছমেরা খাতুন পিতার নাম: মোহঃ গিয়াসুদ্দিন সেখ বাড়ির নং : n0041 বয়স : 59 লিঙ্গ : মহিলা | SEU2015030 ফটো উপলব্ধ |
| 436 নাম : মোহা সারফাছা জাওয়াজ পিতার নাম: সামিজুদ্দিন আহমেদ বাড়ির নং : n0024 বয়স : 37 লিঙ্গ : পুরুষ | DLN3095676 ফটো উপলব্ধ | 437 নাম : সামিমা বিবি স্বামীর নাম: বকুল সেখ বাড়ির নং : n0102 বয়স : 33 লিঙ্গ : মহিলা | SEU0878579 ফটো উপলব্ধ | 438 নাম : মোহাঃ হাসনুজ্জামান বিশ্বাস পিতার নাম: মোহঃ সায়েদ আলি বাড়ির নং : n0064 বয়স : 40 লিঙ্গ : পুরুষ | DLN2531101 ফটো উপলব্ধ |
| 439 নাম : মোহা জয়েদা দেখ পিতার নাম: মোহঃ আমরাতুল হক বাড়ির নং : n0124 বয়স : 27 লিঙ্গ : পুরুষ | SEU1485614 ফটো উপলব্ধ | 440 নাম : মোসা নায়েমা খাতুন স্বামীর নাম: সফিউল সেখ বাড়ির নং : n0139 বয়স : 27 লিঙ্গ : মহিলা | SEU1637628 ফটো উপলব্ধ | 441 নাম : মো সাফিউল পিতার নাম: রাফিক সেখ বাড়ির নং : n0034 বয়স : 26 লিঙ্গ : পুরুষ | SEU1585462 ফটো উপলব্ধ |
| 442 নাম : জাবুল সেখ পিতার নাম: জাব্বার বাড়ির নং : n0037 বয়স : 63 লিঙ্গ : পুরুষ | SEU2015329 ফটো উপলব্ধ | 443 নাম : ফিরদৌসী ইয়াসমিন স্বামীর নাম: মোহঃ আব্দুল কাইয়ুম বাড়ির নং : n0005 বয়স : 49 লিঙ্গ : মহিলা | DLN0398446 ফটো উপলব্ধ | 444 নাম : মোসাররাফ হোসেন পিতার নাম: সেরাজুল ইসলাম বাড়ির নং : n0052 বয়স : 43 লিঙ্গ : পুরুষ | DLN2529246 ফটো উপলব্ধ |
| 445 নাম : মো মাবুদ আলি পিতার নাম: মো আজাদ বাড়ির নং : n0065 বয়স : 25 লিঙ্গ : পুরুষ | SEU1651553 ফটো উপলব্ধ | 446 নাম : সেরিনা স্বামীর নাম: আফসার আলি বাড়ির নং : n0038 বয়স : 54 লিঙ্গ : মহিলা | DLN1559715 ফটো উপলব্ধ | 447 নাম : সেখ নইমুদ্দিন পিতার নাম: এমাজুদ্দিন বাড়ির নং : n0051 বয়স : 50 লিঙ্গ : পুরুষ | DLN0399428 ফটো উপলব্ধ |
| 448 নাম : বাবলি বিবি স্বামীর নাম: মোহঃ সাকিউল ইসলাম বাড়ির নং : n0057 বয়স : 37 লিঙ্গ : মহিলা | SEU0350587 ফটো উপলব্ধ | 449 নাম : সেরিনা বিবি স্বামীর নাম: দুঃখ সেখ বাড়ির নং : n0057 বয়স : 55 লিঙ্গ : মহিলা | DLN0399923 ফটো উপলব্ধ | 450 নাম : রোহিমা বিবি স্বামীর নাম: সেরাফত আলি বাড়ির নং : n0049 বয়স : 46 লিঙ্গ : মহিলা | DLN2529832 ফটো উপলব্ধ |

| | | | | | |
|---|--------------------------|---|--------------------------|--|--------------------------|
| 451 নাম : আব্দুল মাজিদ সৈখ পিতার নাম : ফাইজুদ্দিন সৈখ বাড়ির নং : n0063 বয়স : 55 লিঙ্গ : পুরুষ | DLN0400044 ফটো উপলব্ধ | 452 নাম : আবদুল করিম পিতার নাম : সেরাজুল ইসলাম বাড়ির নং : n0052 বয়স : 45 লিঙ্গ : পুরুষ | DLN2155869 ফটো উপলব্ধ | 453 নাম : রিজিয়া পিতার নাম : মতিউর বাড়ির নং : n0036 বয়স : 69 লিঙ্গ : মহিলা | DLN0400275 ফটো উপলব্ধ |
| 454 নাম : মোঃ মাসিউল সৈখ পিতার নাম : মোঃ জাবল সৈখ বাড়ির নং : n0037 বয়স : 34 লিঙ্গ : পুরুষ | SEU0976043 ফটো উপলব্ধ | 455 নাম : মোহাঃ ফাইজুদ্দিন সৈখ পিতার নাম : মোঃ গিয়াসুদ্দিন সৈখ বাড়ির নং : n0041 বয়স : 51 লিঙ্গ : পুরুষ | SEU2008035 ফটো উপলব্ধ | 456 নাম : মোহাঃ রাবিউল ইসলাম পিতার নাম : আসি সৈখ বাড়ির নং : n0100 বয়স : 45 লিঙ্গ : পুরুষ | SEU0024331 ফটো উপলব্ধ |
| 457 নাম : আজিবার পিতার নাম : নূর ইসলাম বাড়ির নং : n0027 বয়স : 55 লিঙ্গ : পুরুষ | SEU0023622 ফটো উপলব্ধ | 458 নাম : সাবিনা ইয়াসমিন স্বামীর নাম : মোঃ মোস্তাফা সৈখ বাড়ির নং : n0052 বয়স : 45 লিঙ্গ : মহিলা | DLN2155844 ফটো উপলব্ধ | 459 নাম : মোঃ এসতাবে সালী পিতার নাম : রাফিক সৈখ বাড়ির নং : n0053 বয়স : 40 লিঙ্গ : পুরুষ | DLN3009941 ফটো উপলব্ধ |
| 460 নাম : রয়েসা বিবি স্বামীর নাম : সাইদুল সৈখ বাড়ির নং : n0055 বয়স : 51 লিঙ্গ : মহিলা | DLN2156511 ফটো উপলব্ধ | 461 নাম : হেজিনা বিবি স্বামীর নাম : মোস্তাফা নিয়ামতুল্লাহ বাড়ির নং : n0029 বয়স : 54 লিঙ্গ : মহিলা | DLN0399261 ফটো উপলব্ধ | 462 নাম : যাকেরা স্বামীর নাম : আব্দুল মাজিদ সৈখ বাড়ির নং : n0060 বয়স : 49 লিঙ্গ : মহিলা | DLN0400218 ফটো উপলব্ধ |
| 463 নাম : হেলানি বিবি স্বামীর নাম : জালাল সৈখ বাড়ির নং : n0057 বয়স : 62 লিঙ্গ : মহিলা | DLN0399915 ফটো উপলব্ধ | 464 নাম : সাহিনা খাতুন পিতার নাম : বুদ্ধ সৈখ বাড়ির নং : n0086 বয়স : 43 লিঙ্গ : পুরুষ | DLN2156826 ফটো উপলব্ধ | 465 নাম : জাবেদ আলি পিতার নাম : আব্দুল কাদের বাড়ির নং : n0066 বয়স : 66 লিঙ্গ : পুরুষ | DLN0898734 ফটো উপলব্ধ |
| 466 নাম : মোসাঃ সাইনুর বিবি স্বামীর নাম : লাইন সৈখ বাড়ির নং : n0062 বয়স : 59 লিঙ্গ : মহিলা | DLN0398735 ফটো উপলব্ধ | 467 নাম : নজর সৈখ পিতার নাম : বাখদী বাড়ির নং : n0063 বয়স : 68 লিঙ্গ : পুরুষ | DLN0400028 ফটো উপলব্ধ | 468 নাম : জাহানারা স্বামীর নাম : নজর সৈখ বাড়ির নং : n0063 বয়স : 65 লিঙ্গ : মহিলা | DLN0400036 ফটো উপলব্ধ |
| 469 নাম : আলি সাজ্জাদ পিতার নাম : হেলু বাড়ির নং : n0065 বয়স : 57 লিঙ্গ : পুরুষ | DLN0398065 ফটো উপলব্ধ | 470 নাম : দুল সৈখ মায়ের নাম : মোহর সৈখ বাড়ির নং : 068 বয়স : 44 লিঙ্গ : পুরুষ | SEU0743575 ফটো উপলব্ধ | 471 নাম : রুজ্জামেলা বিবি স্বামীর নাম : মোহাঃ মোহসিন সৈখ বাড়ির নং : 082 বয়স : 39 লিঙ্গ : মহিলা | SEU0743641 ফটো উপলব্ধ |
| 472 নাম : মোঃ আব্দুর রহিম পিতার নাম : মোঃ আব্দুল গনি বাড়ির নং : n0006 বয়স : 38 লিঙ্গ : পুরুষ | DLN2751840 ফটো উপলব্ধ | 473 নাম : আসাদুর রহমান পিতার নাম : আব্দুল সৈখ বাড়ির নং : n0010 বয়স : 41 লিঙ্গ : পুরুষ | DLN2751857 ফটো উপলব্ধ | 474 নাম : সামাউল সৈখ পিতার নাম : আব্দুল মালেক বাড়ির নং : n0068 বয়স : 52 লিঙ্গ : পুরুষ | DLN0398511 ফটো উপলব্ধ |
| 475 নাম : জাকির হোসেন পিতার নাম : আব্দুল মালেক বাড়ির নং : n0068 বয়স : 33 লিঙ্গ : পুরুষ | SEU1183128 ফটো উপলব্ধ | 476 নাম : মোহাঃ সিদ্দিক সৈখ পিতার নাম : মুকলেসুর রহমান বাড়ির নং : n0020 বয়স : 41 লিঙ্গ : পুরুষ | DLN2156727 ফটো উপলব্ধ | 477 নাম : মোহাঃ সুলতান সৈখ পিতার নাম : নাসিমুদ্দিন সৈখ বাড়ির নং : n0022 বয়স : 40 লিঙ্গ : পুরুষ | DLN2529717 ফটো উপলব্ধ |
| 478 নাম : জোরিনা বিবি স্বামীর নাম : সৈখ লাল চাঁদ বাড়ির নং : n0018 বয়স : 42 লিঙ্গ : মহিলা | DLN2156321 ফটো উপলব্ধ | 479 নাম : রুকিয়া খাতুন স্বামীর নাম : মোহাঃ রুকসান আলি বাড়ির নং : N0133 বয়স : 27 লিঙ্গ : মহিলা | SEU2011302 ফটো উপলব্ধ | 480 নাম : মোসাঃ রুমা খাতুন পিতার নাম : আব্দুল সৈখ বাড়ির নং : N0025 বয়স : 26 লিঙ্গ : মহিলা | SEU2010585 ফটো উপলব্ধ |

| | | | | | |
|---|--------------------------|--|--------------------------|--|--------------------------|
| 481 নাম : রাবিনা খাতুন স্বামীর নাম : বাবুল আলি বাড়ির নং : N0130 বয়স : 29 লিঙ্গ : মহিলা | SEU2011427 ফটো উপলব্ধ | 482 নাম : মোসাঃ রুস্তা খাতুন পিতার নাম : ইরফান সেখ বাড়ির নং : N00001 বয়স : 29 লিঙ্গ : মহিলা | SEU2012284 ফটো উপলব্ধ | 483 নাম : মোসাঃ মাদিনা খাতুন স্বামীর নাম : মোহাম্মদ মাহসিন আলি বাড়ির নং : N0012 বয়স : 25 লিঙ্গ : মহিলা | SEU2012177 ফটো উপলব্ধ |
| 484 নাম : নাসরিন সুলতানা স্বামীর নাম : মোঃ সিনু দেব বাড়ির নং : n0020 বয়স : 33 লিঙ্গ : মহিলা | SEU0878553 ফটো উপলব্ধ | 485 নাম : রোবেনা বিবি স্বামীর নাম : মোঃ আমেল হক বাড়ির নং : n0016 বয়স : 77 লিঙ্গ : মহিলা | DLN0400416 ফটো উপলব্ধ | 486 নাম : ইয়াসিন সেখ পিতার নাম : মাসির সেখ বাড়ির নং : n0090 বয়স : 59 লিঙ্গ : পুরুষ | DLN0399337 ফটো উপলব্ধ |
| 487 নাম : মোহাঃ সোহেল আলি পিতার নাম : মোহাঃ আরসেদ বাড়ির নং : n0070 বয়স : 32 লিঙ্গ : পুরুষ | SEU1467091 ফটো উপলব্ধ | 488 নাম : মোসাঃ বাবুলি বিবি স্বামীর নাম : মোঃ আক্বাশ আলি বাড়ির নং : n0050 বয়স : 38 লিঙ্গ : মহিলা | SEU0878603 ফটো উপলব্ধ | 489 নাম : মোসা সালেমা খাতুন পিতার নাম : কাহিন সেখ বাড়ির নং : 0062 বয়স : 29 লিঙ্গ : মহিলা | SEU1585629 ফটো উপলব্ধ |
| 490 নাম : ফরিদা খাতুন পিতার নাম : নজর সেখ বাড়ির নং : n0062 বয়স : 42 লিঙ্গ : মহিলা | DLN2156040 ফটো উপলব্ধ | 491 নাম : অসিম আলি পিতার নাম : আলি নোসাদ বাড়ির নং : n0074 বয়স : 29 লিঙ্গ : পুরুষ | SEU1301902 ফটো উপলব্ধ | 492 নাম : মোসাঃ রেসমা খ্রিবি স্বামীর নাম : মোঃ মোসরাফ হোসেন বাড়ির নং : n0052 বয়স : 41 লিঙ্গ : মহিলা | DLN3010022 ফটো উপলব্ধ |
| 493 নাম : মোসাঃ রেজিনা খাতুন পিতার নাম : জামেল সেখ বাড়ির নং : n0057 বয়স : 39 লিঙ্গ : মহিলা | SEU0878546 ফটো উপলব্ধ | 494 নাম : মোসাঃ নরজমা খাতুন পিতার নাম : আব্দুল মাজিদ সেখ বাড়ির নং : 0063 বয়স : 35 লিঙ্গ : মহিলা | SEU0743526 ফটো উপলব্ধ | 495 নাম : মোসা রিজিয়া খাতুন স্বামীর নাম : মোঃ পুরুশ ইসলাম বাড়ির নং : n0072 বয়স : 50 লিঙ্গ : মহিলা | DLN0399675 ফটো উপলব্ধ |
| 496 নাম : নুরকেশা খাতুন পিতার নাম : মাজিদ সেখ বাড়ির নং : n0001 বয়স : 27 লিঙ্গ : মহিলা | SEU1651561 ফটো উপলব্ধ | 497 নাম : মোহা আনারুল সেখ পিতার নাম : আলতাভ সেখ বাড়ির নং : n0070 বয়স : 51 লিঙ্গ : পুরুষ | DLN0398883 ফটো উপলব্ধ | 498 নাম : মেরাজন বিবি স্বামীর নাম : আব্দুল রাজ্জাক বাড়ির নং : n0039 বয়স : 64 লিঙ্গ : মহিলা | DLN0399543 ফটো উপলব্ধ |
| 499 নাম : সাবজিনা বিবি স্বামীর নাম : নাসিম বাড়ির নং : n0048 বয়স : 49 লিঙ্গ : মহিলা | DLN0399576 ফটো উপলব্ধ | 500 নাম : মোঃ আমিরুল হক পিতার নাম : নাসিমুদ্দিন সেখ বাড়ির নং : n0022 বয়স : 34 লিঙ্গ : পুরুষ | SEU0743344 ফটো উপলব্ধ | 501 নাম : আসিফ ইরুভান পিতার নাম : মোহাঃ মজাহেদুল বাড়ির নং : n0009 বয়স : 29 লিঙ্গ : পুরুষ | SEU1302132 ফটো উপলব্ধ |
| 502 নাম : রুমি বিবি স্বামীর নাম : আলি আজাদ বাড়ির নং : n0075 বয়স : 61 লিঙ্গ : মহিলা | DLN0398040 ফটো উপলব্ধ | 503 নাম : বেলেনুর বিবি স্বামীর নাম : মোহা মাজেদ আলি বাড়ির নং : n0082 বয়স : 63 লিঙ্গ : মহিলা | DLN0397968 ফটো উপলব্ধ | 504 নাম : মোহাঃ ইউসুফ আলি পিতার নাম : সামসের আলি বাড়ির নং : n0068 বয়স : 41 লিঙ্গ : পুরুষ | DLN2155943 ফটো উপলব্ধ |
| 505 নাম : মোঃ সাফিউল সেখ পিতার নাম : আব্দুল সেখ বাড়ির নং : n0027 বয়স : 41 লিঙ্গ : পুরুষ | SEU0878785 ফটো উপলব্ধ | 506 নাম : সেতারা বিবি স্বামীর নাম : মোহাঃ আরসেদ বাড়ির নং : n0070 বয়স : 51 লিঙ্গ : মহিলা | DLN0398891 ফটো উপলব্ধ | 507 নাম : আসমাউল সেখ পিতার নাম : মোঃ বিবি বাড়ির নং : n0027 বয়স : 29 লিঙ্গ : পুরুষ | SEU1651603 ফটো উপলব্ধ |
| 508 নাম : সাহিবাব হোসেন পিতার নাম : রেজাউল সেখ বাড়ির নং : n0034 বয়স : 34 লিঙ্গ : পুরুষ | SEU1183029 ফটো উপলব্ধ | 509 নাম : আসতারা স্বামীর নাম : ইয়াসিন সেখ বাড়ির নং : n0090 বয়স : 54 লিঙ্গ : মহিলা | SEU0023952 ফটো উপলব্ধ | 510 নাম : নূর ইসলাম পিতার নাম : ইয়াসিন সেখ বাড়ির নং : n0000 বয়স : 23 লিঙ্গ : পুরুষ | SEU2271872 ফটো উপলব্ধ |

| | | | | | |
|---|--------------------------|--|--------------------------|--|--------------------------|
| 511 নাম : রাকেয়া বিবি স্বামীর নাম : এমরুল বাড়ির নং : n0086 বয়স : 53 লিঙ্গ : মহিলা | DLN1559590 ফটো উপলব্ধ | 512 নাম : মোহা কামিরুদ্দিন পিতার নাম : মাহা মেঘু সেখ বাড়ির নং : n0048 বয়স : 61 লিঙ্গ : পুরুষ | DLN0399550 ফটো উপলব্ধ | 513 নাম : আসগার আলি পিতার নাম : বাহনুজ্জ্বা বাড়ির নং : n0040 বয়স : 31 লিঙ্গ : পুরুষ | SEU2011260 ফটো উপলব্ধ |
| 514 নাম : রিজিয়া বিবি স্বামীর নাম : মুই সাহাইল হক বাড়ির নং : n0009 বয়স : 50 লিঙ্গ : মহিলা | DLN2868453 ফটো উপলব্ধ | 515 নাম : মোহাঃ কেতাবুদ্দিন সেখ পিতার নাম : হামিদ সেখ বাড়ির নং : n0084 বয়স : 66 লিঙ্গ : পুরুষ | SEU2008225 ফটো উপলব্ধ | 516 নাম : মোহাঃ ফেরাজুল সেখ পিতার নাম : মোলা বাড়ির নং : n0071 বয়স : 56 লিঙ্গ : পুরুষ | DLN0400242 ফটো উপলব্ধ |
| 517 নাম : শাহেহা বিবি স্বামীর নাম : মোহাঃ সামিজুদ্দিন বাড়ির নং : n0024 বয়স : 74 লিঙ্গ : মহিলা | DLN0398610 ফটো উপলব্ধ | 518 নাম : মোসাঃ সামিমা আখতারি স্বামীর নাম : মিনাউল হক বাড়ির নং : 0076 বয়স : 37 লিঙ্গ : মহিলা | SEU0743609 ফটো উপলব্ধ | 519 নাম : চানমুনি বিবি স্বামীর নাম : দুলু সেখ বাড়ির নং : n0027 বয়স : 44 লিঙ্গ : মহিলা | DLN2529071 ফটো উপলব্ধ |
| 520 নাম : খুসিমন বিবি স্বামীর নাম : রুদ্দিন সেখ বাড়ির নং : n0088 বয়স : 76 লিঙ্গ : মহিলা | DLN0398180 ফটো উপলব্ধ | 521 নাম : মোহাম্মদ নিয়ামাতুল্লাহ পিতার নাম : ইসব আলী বাড়ির নং : n0029 বয়স : 58 লিঙ্গ : পুরুষ | DLN0399253 ফটো উপলব্ধ | 522 নাম : মোঃ ফিত লেপ্তার পিতার নাম : রেজাউল সেখ বাড়ির নং : n0034 বয়স : 43 লিঙ্গ : পুরুষ | DLN2869113 ফটো উপলব্ধ |
| 523 নাম : আব্দুল রাইহান পিতার নাম : মোঃ ইসলাম বাড়ির নং : n0092 বয়স : 31 লিঙ্গ : পুরুষ | SEU1182955 ফটো উপলব্ধ | 524 নাম : সাহানা বিবি স্বামীর নাম : সাহিদ হোসাইন বাড়ির নং : n0034 বয়স : 34 লিঙ্গ : মহিলা | SEU0743385 ফটো উপলব্ধ | 525 নাম : মিনা বিবি স্বামীর নাম : আনেশ বাড়ির নং : n0043 বয়স : 65 লিঙ্গ : মহিলা | SEU0023721 ফটো উপলব্ধ |
| 526 নাম : তৌফিকা খাতুন পিতার নাম : মোঃ জোহাৰ সেখ বাড়ির নং : 044 বয়স : 31 লিঙ্গ : মহিলা | SEU0743427 ফটো উপলব্ধ | 527 নাম : ফাতেমা বিবি স্বামীর নাম : এফাজুল বাড়ির নং : n0053 বয়স : 52 লিঙ্গ : মহিলা | DLN0398834 ফটো উপলব্ধ | 528 নাম : সিউলি বিবি স্বামীর নাম : মোহাঃ মুকসেদ সেখ বাড়ির নং : 036 বয়স : 37 লিঙ্গ : মহিলা | SEU0743393 ফটো উপলব্ধ |
| 529 নাম : সাবেরা বিবি স্বামীর নাম : আসগার আলি বাড়ির নং : n0040 বয়স : 44 লিঙ্গ : মহিলা | DLN2529402 ফটো উপলব্ধ | 530 নাম : মোঃ সাফিরুল সেখ পিতার নাম : আব্দুল মাজিদ সেখ বাড়ির নং : n0063 বয়স : 31 লিঙ্গ : পুরুষ | SEU1073055 ফটো উপলব্ধ | 531 নাম : সেরিনা স্বামীর নাম : সেখ ইসলাম বাড়ির নং : n0002 বয়স : 61 লিঙ্গ : মহিলা | DLN0399360 ফটো উপলব্ধ |
| 532 নাম : মোহাঃ জাহেদুল ইসলাম পিতার নাম : মোহাঃ সাবেদ আলি বাড়ির নং : n0067 বয়স : 48 লিঙ্গ : পুরুষ | DLN0399527 ফটো উপলব্ধ | 533 নাম : সাজেনুর বিবি স্বামীর নাম : সাদেক আলী বাড়ির নং : n0068 বয়স : 38 লিঙ্গ : মহিলা | DLN2155968 ফটো উপলব্ধ | 534 নাম : মোঃ নাজিমুল ইসলাম পিতার নাম : নুর ইসলাম বাড়ির নং : n0027 বয়স : 51 লিঙ্গ : পুরুষ | SEU2014561 ফটো উপলব্ধ |
| 535 নাম : সাজ্জমা বিবি স্বামীর নাম : মোহাঃ সাজ্জাদ আলি বাড়ির নং : 73 বয়স : 58 লিঙ্গ : মহিলা | DLN0398164 ফটো উপলব্ধ | 536 নাম : মো রুকসাব আলি পিতার নাম : নজর সেখ বাড়ির নং : 0063 বয়স : 26 লিঙ্গ : পুরুষ | SEU1585611 ফটো উপলব্ধ | 537 নাম : মো নুর হাসান পিতার নাম : মোহাঃ আইনুল হক বাড়ির নং : n0083 বয়স : 26 লিঙ্গ : পুরুষ | SEU1585421 ফটো উপলব্ধ |
| 538 নাম : লাতা খাতুন স্বামীর নাম : মো সাকির সেখ বাড়ির নং : N0051 বয়স : 28 লিঙ্গ : মহিলা | SEU1585488 ফটো উপলব্ধ | 539 নাম : মোঃ সোজাউল হক পিতার নাম : মোঃ মাজেদ আলি বাড়ির নং : n0082 বয়স : 36 লিঙ্গ : পুরুষ | SEU0743633 ফটো উপলব্ধ | 540 নাম : মোসা মেরি খাতুন পিতার নাম : মোহাঃ সাবেদ আলি বাড়ির নং : n00256 বয়স : 36 লিঙ্গ : মহিলা | SEU0744045 ফটো উপলব্ধ |

| | | | | | |
|---|--------------------------|---|--------------------------|--|--------------------------|
| 541 নাম : মোহাঃ সাফিকুল আলাম পিতার নাম : মোহাঃ সামিজুদ্দিন বাড়ির নং : n0024 বয়স : 57 লিঙ্গ : পুরুষ | DLN0398628 ফটো উপলব্ধ | 542 নাম : গোলাম হোসেন পিতার নাম : হোসেন আলি বাড়ির নং : n0018 বয়স : 39 লিঙ্গ : পুরুষ | DLN3009909 ফটো উপলব্ধ | 543 নাম : মোঃ তেজাফুল হোসেন পিতার নাম : আফাজুদ্দিন বেদু বাড়ির নং : n0082 বয়স : 56 লিঙ্গ : পুরুষ | DLN0397984 ফটো উপলব্ধ |
| 544 নাম : মোঃ ওবাইদুল্লাহ পিতার নাম : মোঃ কেতাবুদ্দিন সেখ বাড়ির নং : n0084 বয়স : 36 লিঙ্গ : পুরুষ | DLN3095635 ফটো উপলব্ধ | 545 নাম : আলি দয়েশ পিতার নাম : মোহর সেখ বাড়ির নং : n0078 বয়স : 61 লিঙ্গ : পুরুষ | DLN0399436 ফটো উপলব্ধ | 546 নাম : জাহিরুল ইসলাম পিতার নাম : নাসিমাউদ্দিন সেখ বাড়ির নং : n0022 বয়স : 32 লিঙ্গ : পুরুষ | SEU1183045 ফটো উপলব্ধ |
| 547 নাম : সারিদা খাতুন পিতার নাম : মোঃ কাশেম আলি বাড়ির নং : n0138 বয়স : 27 লিঙ্গ : মহিলা | SEU1633304 ফটো উপলব্ধ | 548 নাম : মোঃ কেনাউল হক পিতার নাম : হেলা সেখ বাড়ির নং : n0065 বয়স : 49 লিঙ্গ : পুরুষ | SEU2015170 ফটো উপলব্ধ | 549 নাম : মোবারক সেখ পিতার নাম : চুঙ্গু সেখ বাড়ির নং : n0035 বয়স : 40 লিঙ্গ : পুরুষ | DLN3009917 ফটো উপলব্ধ |
| 550 নাম : মাইনুরা বিবি স্বামীর নাম : মোহাঃ কাদিরুল সেখ বাড়ির নং : n0068 বয়স : 41 লিঙ্গ : মহিলা | SEU1073162 ফটো উপলব্ধ | 551 নাম : মোঃ আবুল কাশিম পিতার নাম : মাসুদ আলি বিশ্বাস বাড়ির নং : n0080 বয়স : 58 লিঙ্গ : পুরুষ | DLN0398693 ফটো উপলব্ধ | 552 নাম : শেফালী বিবি স্বামীর নাম : মোহঃ আব্দুল গানি বাড়ির নং : n0006 বয়স : 61 লিঙ্গ : মহিলা | DLN0399774 ফটো উপলব্ধ |
| 553 নাম : মোঃ মাসিউর রাহমান পিতার নাম : মোঃ নিয়ামুল্লাহ বাড়ির নং : n0029 বয়স : 36 লিঙ্গ : পুরুষ | SEU0878652 ফটো উপলব্ধ | 554 নাম : মোসাঃ সফেলী বিবি স্বামীর নাম : মোঃ আবুল কাশিম বাড়ির নং : n0089 বয়স : 54 লিঙ্গ : মহিলা | DLN0398701 ফটো উপলব্ধ | 555 নাম : মোহাঃ আসলাম হাবিব মায়ের নাম : মোসাঃ জয়নাদা সেখ বাড়ির নং : n0088 বয়স : 28 লিঙ্গ : পুরুষ | SEU1301837 ফটো উপলব্ধ |
| 556 নাম : মাশকুরা খাতুন স্বামীর নাম : মোঃ মানসুর আলী বাড়ির নং : n0083 বয়স : 39 লিঙ্গ : মহিলা | DLN3009990 ফটো উপলব্ধ | 557 নাম : আকতারি বিবি স্বামীর নাম : মোঃ মাইনুল হক বাড়ির নং : n0094 বয়স : 50 লিঙ্গ : মহিলা | DLN2869139 ফটো উপলব্ধ | 558 নাম : তারনী বিবি স্বামীর নাম : ইদ্র বাড়ির নং : n0034 বয়স : 48 লিঙ্গ : মহিলা | DLN0399311 ফটো উপলব্ধ |
| 559 নাম : মোহাঃ আব্দুল গানি পিতার নাম : সাইফুদ্দিন সেখ বাড়ির নং : n0006 বয়স : 65 লিঙ্গ : পুরুষ | DLN2868339 ফটো উপলব্ধ | 560 নাম : মোহাঃ জয়নাল সেখ পিতার নাম : রুদ্দিন সেখ বাড়ির নং : n0088 বয়স : 59 লিঙ্গ : পুরুষ | SEU2014728 ফটো উপলব্ধ | 561 নাম : উম্মে হানী স্বামীর নাম : মোহাঃ আব্দুল মুতাল্লিব বাড়ির নং : এন0027 বয়স : 23 লিঙ্গ : মহিলা | SEU2026151 ফটো উপলব্ধ |
| 562 নাম : মোসাঃ নসিমা খাতুন পিতার নাম : এনওয়ারুল সেখ বাড়ির নং : এন0058 বয়স : 26 লিঙ্গ : মহিলা | SEU2026185 ফটো উপলব্ধ | 563 নাম : মোহাঃ তাহিরুল সেখ পিতার নাম : সৈয়দুল সেখ বাড়ির নং : এন0042 বয়স : 23 লিঙ্গ : পুরুষ | SEU2026193 ফটো উপলব্ধ | 564 নাম : উম্মে সালমা স্বামীর নাম : মোহাঃ আদিল হোসেন বাড়ির নং : এন0128 বয়স : 23 লিঙ্গ : মহিলা | SEU2026102 ফটো উপলব্ধ |
| 565 নাম : মোহাঃ মুকতা দুর রহমান পিতার নাম : মোঃ হুসাইন সেখ বাড়ির নং : এন0077 বয়স : 26 লিঙ্গ : পুরুষ | SEU2028561 ফটো উপলব্ধ | 566 নাম : হামিম সেখ পিতার নাম : মোঃ আনুরুল সেখ বাড়ির নং : এন0070 বয়স : 23 লিঙ্গ : পুরুষ | SEU2026094 ফটো উপলব্ধ | 567 নাম : শিলপি সাহান স্বামীর নাম : মোঃ আকতার রুদ্দিন বাড়ির নং : এন0 বয়স : 23 লিঙ্গ : মহিলা | SEU2028587 ফটো উপলব্ধ |
| 568 নাম : আহামাদ বেজ পিতার নাম : মোহাঃ দুখ বাড়ির নং : এন0057 বয়স : 23 লিঙ্গ : পুরুষ | SEU2026144 ফটো উপলব্ধ | 569 নাম : নূর হোসেন পিতার নাম : দুলা সেখ বাড়ির নং : এন0068 বয়স : 23 লিঙ্গ : পুরুষ | SEU2026110 ফটো উপলব্ধ | 570 নাম : মোহাঃ নিয়াজ আলি পিতার নাম : মোঃ কায়েম আলি বাড়ির নং : এন0078 বয়স : 23 লিঙ্গ : মহিলা | SEU2028538 ফটো উপলব্ধ |

| | | | | | |
|--|--------------------------|---|--------------------------|--|--------------------------|
| 571 নাম : গোলাম হোসেন পিতার নাম : মোহাঃ দায়েশ সেখ বাড়ির নং : এন0012 বয়স : 25 লিঙ্গ : পুরুষ | SEU2026128 ফটো উপলব্ধ | 572 নাম : সাহিনা খাতুন স্বামীর নাম : মো আব্রাহাম সেখ বাড়ির নং : n0086 বয়স : 31 লিঙ্গ : মহিলা | SEU1301985 ফটো উপলব্ধ | 573 নাম : আকতার খাতুন স্বামীর নাম : মোঃ রাফিক সেখ বাড়ির নং : এন0088 বয়স : 23 লিঙ্গ : মহিলা | SEU2028553 ফটো উপলব্ধ |
| 574 নাম : মোহাঃ কালিমুল্লাহ বিশ্বাস পিতার নাম : মোহাঃ আব্দুল খালেক বিশ্বাস বাড়ির নং : n0079 বয়স : 41 লিঙ্গ : পুরুষ | DLN2529550 ফটো উপলব্ধ | 575 নাম : মোহা আদিল হোসেন পিতার নাম : মোহা আবুল কাশিম বাড়ির নং : n0123 বয়স : 27 লিঙ্গ : পুরুষ | SEU1485606 ফটো উপলব্ধ | 576 নাম : মোসাঃ হামিমা বিবি স্বামীর নাম : মোঃ আনারুল সেখ বাড়ির নং : n0070 বয়স : 39 লিঙ্গ : মহিলা | SEU0878587 ফটো উপলব্ধ |
| 577 নাম : মোসা আমিনা খাতুন স্বামীর নাম : মোঃ তেজমুল হোসেন বাড়ির নং : n0082 বয়স : 61 লিঙ্গ : মহিলা | DLN0397992 ফটো উপলব্ধ | 578 নাম : মোহাঃ হাশেম আলি পিতার নাম : চুঙ্গী সেখ বাড়ির নং : n0035 বয়স : 45 লিঙ্গ : মহিলা | SEU2052686 ফটো উপলব্ধ | 579 নাম : জাভুল স্বামীর নাম : মোঃ কুদ্দুশ আলি বাড়ির নং : n0081 বয়স : 65 লিঙ্গ : মহিলা | DLN0398354 ফটো উপলব্ধ |
| 580 নাম : মোসাঃ সিনা খাতুন স্বামীর নাম : মোজাহিদুল বাড়ির নং : এন0082 বয়স : 35 লিঙ্গ : মহিলা | SEU1175223 ফটো উপলব্ধ | 581 নাম : হাজেরা বিবি স্বামীর নাম : আব্দুল সাত্তার বাড়ির নং : n0004 বয়স : 76 লিঙ্গ : মহিলা | DLN2529675 ফটো উপলব্ধ | 582 নাম : মোঃ কুদ্দুশ আলি পিতার নাম : আফাজুদ্দিন বাড়ির নং : n0081 বয়স : 68 লিঙ্গ : পুরুষ | DLN0398347 ফটো উপলব্ধ |
| 583 নাম : মোসাঃ বোস্তিকা খাতুন পিতার নাম : আব্দুল গানি বাড়ির নং : 006 বয়স : 27 লিঙ্গ : মহিলা | SEU0743302 ফটো উপলব্ধ | 584 নাম : মোঃ মোনাওয়ার হোসেন পিতার নাম : সেখ কাবাতুল্লা বাড়ির নং : n0029 বয়স : 33 লিঙ্গ : পুরুষ | SEU0976167 ফটো উপলব্ধ | 585 নাম : নুরেশা স্বামীর নাম : শঙ্কু সেখ বাড়ির নং : n0092 বয়স : 81 লিঙ্গ : মহিলা | DLN0399352 ফটো উপলব্ধ |
| 586 নাম : রিমা খাতুন পিতার নাম : আব্দুল আলেক সেখ বাড়ির নং : N0058 বয়স : 29 লিঙ্গ : মহিলা | SEU2009793 ফটো উপলব্ধ | 587 নাম : ইয়াশনুরা বিবি স্বামীর নাম : আব্দুল মোহাম্মদ বাড়ির নং : N147 বয়স : 61 লিঙ্গ : মহিলা | DLN0400002 ফটো উপলব্ধ | 588 নাম : ডাজি খাতুন পিতার নাম : মোহাঃ আব্দুল মঈন বাড়ির নং : N0071 বয়স : 32 লিঙ্গ : মহিলা | SEU1066125 ফটো উপলব্ধ |
| 589 নাম : মোহাঃ আতিউল হক পিতার নাম : কাছিম সেখ বাড়ির নং : n0062 বয়স : 38 লিঙ্গ : পুরুষ | DLN3009891 ফটো উপলব্ধ | 590 নাম : সোনাহার স্বামীর নাম : মোহাঃ জয়নাল সেখ বাড়ির নং : n0088 বয়স : 55 লিঙ্গ : মহিলা | DLN2156695 ফটো উপলব্ধ | 591 নাম : আনোরা বিবি স্বামীর নাম : আবেদ সেখ বাড়ির নং : n0030 বয়স : 51 লিঙ্গ : মহিলা | SEU1073295 ফটো উপলব্ধ |
| 592 নাম : মোহাঃ আব্দুল মারুফ বিশ্বাস পিতার নাম : আব্দুল খালেক বিশ্বাস বাড়ির নং : n0079 বয়স : 41 লিঙ্গ : পুরুষ | DLN2156362 ফটো উপলব্ধ | 593 নাম : মোঃ ইসমাইল পিতার নাম : মোঃ সেখ বাড়ির নং : n0002 বয়স : 39 লিঙ্গ : পুরুষ | DLN3009982 ফটো উপলব্ধ | 594 নাম : মাসুম সেখ পিতার নাম : মাসুম সেখ বাড়ির নং : n0089 বয়স : 63 লিঙ্গ : পুরুষ | SEU2015287 ফটো উপলব্ধ |
| 595 নাম : জসেদ সেখ পিতার নাম : রফিক সেখ বাড়ির নং : n0088 বয়স : 61 লিঙ্গ : পুরুষ | DLN2155729 ফটো উপলব্ধ | 596 নাম : মোহাঃ জব্বারুদ্দিন পিতার নাম : মোহাঃ নিয়ামাতুল্লাহ বাড়ির নং : n0029 বয়স : 29 লিঙ্গ : পুরুষ | SEU1301894 ফটো উপলব্ধ | 597 নাম : হাবিবুর রাহমান পিতার নাম : আব্দুল সেখ বাড়ির নং : n0037 বয়স : 41 লিঙ্গ : পুরুষ | SEU0350728 ফটো উপলব্ধ |
| 598 নাম : মাতিন সেখ পিতার নাম : আব্বাস আলি সেখ বাড়ির নং : n0032 বয়স : 54 লিঙ্গ : পুরুষ | DLN0399030 ফটো উপলব্ধ | 599 নাম : সারিফা বিবি স্বামীর নাম : মাইদুল সেখ বাড়ির নং : n0064 বয়স : 39 লিঙ্গ : মহিলা | SEU1073253 ফটো উপলব্ধ | 600 নাম : দাউদ হোসেন পিতার নাম : মোঃ সাজ্জাদ আলি বাড়ির নং : n0073 বয়স : 30 লিঙ্গ : পুরুষ | SEU1182989 ফটো উপলব্ধ |

| | | | | | |
|--|--------------------------|---|--------------------------|---|--------------------------|
| 601 নাম : নাবিউল সেখ পিতার নাম : আব্বাস সেখ বাড়ির নং : n0037 বয়স : 30 লিঙ্গ : পুরুষ | SEU1072966 ফটো উপলব্ধ | 602 নাম : সাজিকা বিবি স্বামীর নাম : নাবিউল সেখ বাড়ির নং : এন0037 বয়স : 30 লিঙ্গ : মহিলা | SEU2089563 ফটো উপলব্ধ | 603 নাম : মোহাঃ আজউল সেখ পিতার নাম : মোহাঃ আলতাব সেখ বাড়ির নং : n0070 বয়স : 45 লিঙ্গ : পুরুষ | DLN2156834 ফটো উপলব্ধ |
| 604 নাম : আজিজ আলী পিতার নাম : মুজিবুর বাড়ির নং : এন0027 বয়স : 22 লিঙ্গ : পুরুষ | SEU2126548 ফটো উপলব্ধ | 605 নাম : গোলাম হোসেন পিতার নাম : সারিক সেখ বাড়ির নং : এন0011 বয়স : 22 লিঙ্গ : পুরুষ | SEU2126563 ফটো উপলব্ধ | 606 নাম : মোহাঃ নাসের আলি পিতার নাম : মোহাঃ সালাউদ্দিন সেখ বাড়ির নং : এন0001 বয়স : 24 লিঙ্গ : পুরুষ | SEU2126639 ফটো উপলব্ধ |
| 607 নাম : আব্দুল সাহিত পিতার নাম : রাফিকুল হক বাড়ির নং : এন0014 বয়স : 23 লিঙ্গ : পুরুষ | SEU2126712 ফটো উপলব্ধ | 608 নাম : মোহাঃ আশরাফ আলি পিতার নাম : মোহাঃ এজাজুল হক বাড়ির নং : এন0058 বয়স : 22 লিঙ্গ : পুরুষ | SEU2134195 ফটো উপলব্ধ | 609 নাম : মোহাঃ নিয়াজ আলিম পিতার নাম : এমরুল সেখ বাড়ির নং : নং0086 বয়স : 22 লিঙ্গ : পুরুষ | SEU2132967 ফটো উপলব্ধ |
| 610 নাম : গোলাম রাফিকুল পিতার নাম : রোফিক বাড়ির নং : নং0071 বয়স : 22 লিঙ্গ : পুরুষ | SEU2132991 ফটো উপলব্ধ | 611 নাম : রনী সেখ পিতার নাম : আলম সেখ বাড়ির নং : এন046 বয়স : 23 লিঙ্গ : পুরুষ | SEU2134088 ফটো উপলব্ধ | 612 নাম : মোঃ এসবাবুল সেখ পিতার নাম : মোঃ এসতারুল সেখ বাড়ির নং : এন0058 বয়স : 22 লিঙ্গ : পুরুষ | SEU2134112 ফটো উপলব্ধ |
| 613 নাম : মহঃ রাইহানা সুলতান পিতার নাম : মোহাঃ আমিনুল ইসলাম বাড়ির নং : এন0058 বয়স : 23 লিঙ্গ : মহিলা | SEU2133866 ফটো উপলব্ধ | 614 নাম : বাবার আলি পিতার নাম : মোহাঃ আজি সেখ বাড়ির নং : n0130 বয়স : 28 লিঙ্গ : পুরুষ | SEU1550169 ফটো উপলব্ধ | 615 নাম : জামাউন সেখ পিতার নাম : আবদুল মালেক বাড়ির নং : n0068 বয়স : 45 লিঙ্গ : পুরুষ | DLN2529295 ফটো উপলব্ধ |
| 616 নাম : মোহা মোজাম্মেল হক পিতার নাম : মোহা মাজেদ আলি বাড়ির নং : n0082 বয়স : 49 লিঙ্গ : পুরুষ | DLN0397976 ফটো উপলব্ধ | 617 নাম : আকবর আলী পিতার নাম : নুজুন সেখ বাড়ির নং : 68 বয়স : 42 লিঙ্গ : পুরুষ | DLN2155950 ফটো উপলব্ধ | 618 নাম : মোহা রেজবুল করিম পিতার নাম : মোঃ বিলাত সেখ বাড়ির নং : n0072 বয়স : 35 লিঙ্গ : পুরুষ | SEU0878504 ফটো উপলব্ধ |
| 619 নাম : রাবেকা বিবি স্বামীর নাম : জামাউন সেখ বাড়ির নং : n0068 বয়স : 41 লিঙ্গ : মহিলা | SEU0976274 ফটো উপলব্ধ | 620 নাম : সাদেক আলি পিতার নাম : আব্দুল মালেক বাড়ির নং : n0068 বয়স : 43 লিঙ্গ : পুরুষ | DLN2155935 ফটো উপলব্ধ | 621 নাম : রিজিয়া স্বামীর নাম : মজিবুল বাড়ির নং : n0086 বয়স : 54 লিঙ্গ : মহিলা | SEU2011245 ফটো উপলব্ধ |
| 622 নাম : ফারিদা খাতুন পিতার নাম : সেখ নাজুল বাড়ির নং : n0068 বয়স : 35 লিঙ্গ : মহিলা | SEU0878629 ফটো উপলব্ধ | 623 নাম : জেকের আলি পিতার নাম : আব্দুল মালেক বাড়ির নং : n0068 বয়স : 31 লিঙ্গ : পুরুষ | SEU1183102 ফটো উপলব্ধ | 624 নাম : মোঃ রাফিকুল হক পিতার নাম : মোঃ আব্দুস সাত্তার বাড়ির নং : 004 বয়স : 49 লিঙ্গ : পুরুষ | DLN0022186 ফটো উপলব্ধ |
| 625 নাম : মোসাঃ মমতাজ বেগম স্বামীর নাম : মো মুরসালিম সেখ বাড়ির নং : এন0071 বয়স : 26 লিঙ্গ : মহিলা | SEU2187441 ফটো উপলব্ধ | 626 নাম : তুহিনা খাতুন স্বামীর নাম : মোঃ সাদ্দাম হোসেন বাড়ির নং : এন0056 বয়স : 23 লিঙ্গ : মহিলা | SEU2187482 ফটো উপলব্ধ | 627 নাম : দোজাহান সুলতান পিতার নাম : আব্দুল সেখ বাড়ির নং : এন0038 বয়স : 23 লিঙ্গ : পুরুষ | SEU2133932 ফটো উপলব্ধ |
| 628 নাম : তাহেরা খাতুন স্বামীর নাম : মোঃ সাফিকুল সেখ বাড়ির নং : নং0068 বয়স : 25 লিঙ্গ : মহিলা | SEU2133429 ফটো উপলব্ধ | 629 নাম : মোসাঃ কানিজ ফাতেমা স্বামীর নাম : মোহাঃ হাসানুল্লাহ বিশ্বাস বাড়ির নং : এন0059 বয়স : 23 লিঙ্গ : মহিলা | SEU2163269 ফটো উপলব্ধ | 630 নাম : মাসুমা রহমান স্বামীর নাম : মোঃ মাসিউর রহমান বাড়ির নং : এন0029 বয়স : 29 লিঙ্গ : মহিলা | SEU2165892 ফটো উপলব্ধ |

| | | | | | |
|--|--------------------------|---|--------------------------|---|--------------------------|
| 631 নাম : মোসাঃ ফরিদা খাতুন স্বামীর নাম : মোঃ সোহেল আলি বাড়ির নং : এন0070 বয়স : 29 লিঙ্গ : মহিলা | SEU2165900 ফটো উপলব্ধ | 632 নাম : সাফিনা খাতুন পিতার নাম : ডাঃ সেখ বাড়ির নং : n0077 বয়স : 38 লিঙ্গ : মহিলা | DLN3095684 ফটো উপলব্ধ | 633 নাম : রাইসানা খাতুন পিতার নাম : মোঃ কাশিম সেখ বাড়ির নং : এন0089 বয়স : 28 লিঙ্গ : মহিলা | SEU1623727 ফটো উপলব্ধ |
| 634 নাম : সোনিয়া খাতুন স্বামীর নাম : সাদিক আলি বাড়ির নং : এন0077 বয়স : 22 লিঙ্গ : মহিলা | SEU2310167 ফটো উপলব্ধ | 635 নাম : মোসাঃ তালিকা খাতুন স্বামীর নাম : মোঃ আসরাফ সেখ বাড়ির নং : এন0077 বয়স : 21 লিঙ্গ : মহিলা | SEU2265916 ফটো উপলব্ধ | 636 নাম : মোসাঃ মুসকান খাতুন স্বামীর নাম : সাবির আলি বাড়ির নং : এন0077 বয়স : 21 লিঙ্গ : মহিলা | SEU2334936 ফটো উপলব্ধ |
| 637 নাম : মোসাঃ নূর লুৎফ পিতার নাম : মোঃ লিয়াকত আলি বাড়ির নং : এন0093 বয়স : 22 লিঙ্গ : মহিলা | SEU2126464 ফটো উপলব্ধ | 638 নাম : গোলাম আহমাদ পিতার নাম : মোঃ কায়েশ আলি বাড়ির নং : নং0016 বয়স : 38 লিঙ্গ : পুরুষ | SEU0024810 ফটো উপলব্ধ | 639 নাম : মোহাঃ আশিকুর রাহমান পিতার নাম : মোঃ মজাহিদুল হক বাড়ির নং : এন0078 বয়স : 24 লিঙ্গ : পুরুষ | SEU2331791 ফটো উপলব্ধ |
| 640 নাম : আবেদা খাতুন স্বামীর নাম : আসিফ ইকবাল বাড়ির নং : নং009 বয়স : 23 লিঙ্গ : মহিলা | SEU2177277 ফটো উপলব্ধ | 641 নাম : মোহাঃ হালিম আখতার পিতার নাম : মোহাঃ আজাদ আলি বাড়ির নং : এন0075 বয়স : 22 লিঙ্গ : পুরুষ | SEU2187433 ফটো উপলব্ধ | 642 নাম : গোলাম ইয়াসিন পিতার নাম : রাবিউল সেখ বাড়ির নং : এন0061 বয়স : 22 লিঙ্গ : পুরুষ | SEU2187466 ফটো উপলব্ধ |
| 643 নাম : নূরজাহান খাতুন পিতার নাম : আব্দুল রাকিব বাড়ির নং : এন0025 বয়স : 23 লিঙ্গ : মহিলা | SEU2187490 ফটো উপলব্ধ | 644 নাম : পারভেজ আলাম পিতার নাম : সাদেক আলি বাড়ির নং : এন0038 বয়স : 22 লিঙ্গ : পুরুষ | SEU2187516 ফটো উপলব্ধ | 645 নাম : মোসাঃ রুহি খাতুন স্বামীর নাম : অসিম আলি বাড়ির নং : এন0098 বয়স : 22 লিঙ্গ : মহিলা | SEU2187425 ফটো উপলব্ধ |
| 646 নাম : মোহা রাকিম আলি পিতার নাম : রেজাউল সেখ বাড়ির নং : এন0018 বয়স : 22 লিঙ্গ : পুরুষ | SEU2187458 ফটো উপলব্ধ | 647 নাম : নাসির সেখ পিতার নাম : শাহাদিন সেখ বাড়ির নং : এন0077 বয়স : 22 লিঙ্গ : পুরুষ | SEU2187508 ফটো উপলব্ধ | 648 নাম : আহসানুল হক পিতার নাম : বরকাত সেখ বাড়ির নং : নং019 বয়স : 21 লিঙ্গ : পুরুষ | SEU2210847 ফটো উপলব্ধ |
| 649 নাম : নাপিসা খাতুন পিতার নাম : মোঃ আজাদ আলি বাড়ির নং : এন0075 বয়স : 24 লিঙ্গ : মহিলা | SEU2187524 ফটো উপলব্ধ | 650 নাম : নাজিয়া সুলতানা পিতার নাম : জায়েদ আলি বাড়ির নং : এন0066 বয়স : 24 লিঙ্গ : মহিলা | SEU2187474 ফটো উপলব্ধ | 651 নাম : মোহাঃ হাবিব সেখ পিতার নাম : মোহাম্মদ বিলট বাড়ির নং : এন0072 বয়স : 21 লিঙ্গ : পুরুষ | SEU2218055 ফটো উপলব্ধ |
| 652 নাম : মো সাহাদাত পিতার নাম : মো রাবিউল ইসলাম বাড়ির নং : নং100 বয়স : 22 লিঙ্গ : পুরুষ | SEU2177020 ফটো উপলব্ধ | 653 নাম : আফরিন খাতুন স্বামীর নাম : মোঃ আসরাফ আলি বাড়ির নং : নং055 বয়স : 22 লিঙ্গ : মহিলা | SEU2177152 ফটো উপলব্ধ | 654 নাম : রুমি খাতুন স্বামীর নাম : মোঃ মিরাজ সেখ বাড়ির নং : নং05 বয়স : 23 লিঙ্গ : মহিলা | SEU2177178 ফটো উপলব্ধ |
| 655 নাম : জোসিমুদ্দিন আলি পিতার নাম : আমিন নোয়াদ বাড়ির নং : n0007 বয়স : 31 লিঙ্গ : পুরুষ | SEU1073097 ফটো উপলব্ধ | 656 নাম : মোঃ আব তাহুর পিতার নাম : মোঃ এবরারাহ্মা সেখ বাড়ির নং : n0029 বয়স : 35 লিঙ্গ : পুরুষ | SEU0878793 ফটো উপলব্ধ | 657 নাম : লিলামা খাতুন স্বামীর নাম : মোঃ আব তাহুর বাড়ির নং : এন0029 বয়স : 30 লিঙ্গ : মহিলা | SEU1398882 ফটো উপলব্ধ |
| 658 নাম : সুফেলা বিবি স্বামীর নাম : জসেদ সেখ বাড়ির নং : n0088 বয়স : 42 লিঙ্গ : মহিলা | DLN2155745 ফটো উপলব্ধ | 659 নাম : মাসউদ সেখ পিতার নাম : জসেদ সেখ বাড়ির নং : এন0088 বয়স : 23 লিঙ্গ : পুরুষ | SEU2167062 ফটো উপলব্ধ | 660 নাম : মহঃ কুদরাতুল্লাহ আনসারী পিতার নাম : মোহাঃ রাজ্জাক আনসারি বাড়ির নং : এন0023 বয়স : 42 লিঙ্গ : পুরুষ | DLN3096310 ফটো উপলব্ধ |

| | | | | | |
|---|--------------------------|---|--------------------------|---|--------------------------|
| 661 নাম : মহ রাফিকুল সৈখ পিতার নাম : মোহাঃ সাহিদুল হুসেইন বাড়ির নং : n0055 বয়স : 37 লিঙ্গ : পুরুষ | SEU0878694 ফটো উপলব্ধ | 662 নাম : মোহাঃ আব্দুল হুসেইন পিতার নাম : মোহাঃ সেরাজুল ইসলাম বাড়ির নং : এন0034 বয়স : 36 লিঙ্গ : পুরুষ | SEU0350710 ফটো উপলব্ধ | 663 নাম : মোঃ অহিদ একরাম পিতার নাম : মোস্তফা বাড়ির নং : এন0034 বয়স : 21 লিঙ্গ : পুরুষ | SEU2302560 ফটো উপলব্ধ |
| 664 নাম : রেহেনা খাতুন স্বামীর নাম : মহ রাফিকুল সৈখ বাড়ির নং : N0055 বয়স : 33 লিঙ্গ : মহিলা | SEU2011880 ফটো উপলব্ধ | 665 নাম : নূর ফাতেমা খাতুন স্বামীর নাম : মোহাঃ সাবির আলি বাড়ির নং : n0011 বয়স : 23 লিঙ্গ : মহিলা | SEU2249639 ফটো উপলব্ধ | 666 নাম : তাজেনুর বিবি স্বামীর নাম : আব্দুল হুসেইন বাড়ির নং : n0019 বয়স : 46 লিঙ্গ : মহিলা | DLN2529386 ফটো উপলব্ধ |
| 667 নাম : মানিরুল সৈখ পিতার নাম : সৈয়দুল হুসেইন বাড়ির নং : n0023 বয়স : 61 লিঙ্গ : পুরুষ | DLN0400168 ফটো উপলব্ধ | 668 নাম : নৌবাহার খাতুন স্বামীর নাম : মোঃ আজাদ বাড়ির নং : এন0065 বয়স : 36 লিঙ্গ : মহিলা | DLN3095726 ফটো উপলব্ধ | 669 নাম : সাবেদ আলি পিতার নাম : আব্দুল কাদের বাড়ির নং : n0067 বয়স : 72 লিঙ্গ : পুরুষ | DLN0399501 ফটো উপলব্ধ |
| 670 নাম : মোসাঃ তানিসা পারভীন পিতার নাম : মোহাঃ আব্দুস সামাদ বাড়ির নং : খালতিপুর চাঁদ মন্ডল টোলা বয়স : 22 লিঙ্গ : মহিলা | SEU2254704 ফটো উপলব্ধ | 671 নাম : মোহাঃ নাইমুল হক পিতার নাম : মোহাঃ ফেরাজুল সৈখ বাড়ির নং : নং 0034 বয়স : 21 লিঙ্গ : পুরুষ | SEU2255289 ফটো উপলব্ধ | 672 নাম : কামাল হোসেন পিতার নাম : সানাউল সৈখ বাড়ির নং : এন0086 বয়স : 23 লিঙ্গ : পুরুষ | SEU2257160 ফটো উপলব্ধ |
| 673 নাম : নিলুফা খাতুন স্বামীর নাম : মোহাঃ আমিরুল হক বাড়ির নং : n0126 বয়স : 27 লিঙ্গ : মহিলা | SEU1485630 ফটো উপলব্ধ | 674 নাম : মোহাঃ এসলাউল হক পিতার নাম : আমিরুল রহমান বাড়ির নং : n0018 বয়স : 38 লিঙ্গ : পুরুষ | DLN3095643 ফটো উপলব্ধ | 675 নাম : সানজুমা বিবি স্বামীর নাম : আমিরুল আলী বাড়ির নং : 88 বয়স : 37 লিঙ্গ : মহিলা | SEU0743542 ফটো উপলব্ধ |
| 676 নাম : জালাল সৈখ পিতার নাম : মহ রাফিকুল সৈখ বাড়ির নং : n0057 বয়স : 60 লিঙ্গ : পুরুষ | DLN0399881 ফটো উপলব্ধ | 677 নাম : নূর আফসানা খাতুন স্বামীর নাম : মোঃ হাবিবুর সৈখ বাড়ির নং : এন0057 বয়স : 22 লিঙ্গ : মহিলা | SEU2334407 ফটো উপলব্ধ | 678 নাম : বোকুল সৈখ পিতার নাম : নজরুল শেখ বাড়ির নং : n0102 বয়স : 36 লিঙ্গ : পুরুষ | SEU0743690 ফটো উপলব্ধ |
| 679 নাম : মোসাঃ সাবেদা বিবি স্বামীর নাম : মোহাঃ এফাজুল হক বাড়ির নং : n0011 বয়স : 53 লিঙ্গ : মহিলা | DLN0399402 ফটো উপলব্ধ | 680 নাম : মোসাঃ সারমিন আকতার স্বামীর নাম : মোহাঃ হাসনুজ্জামান বিশ্বাস বাড়ির নং : n0064 বয়স : 29 লিঙ্গ : মহিলা | SEU1301910 ফটো উপলব্ধ | 681 নাম : অহেদা বিবি স্বামীর নাম : আব্দুস সামাদ বাড়ির নং : n0024 বয়স : 45 লিঙ্গ : মহিলা | DLN2868206 ফটো উপলব্ধ |
| 682 নাম : গোলাম সাহিদুল পিতার নাম : মোহাঃ এবরাতুল্লাহ সৈখ বাড়ির নং : n0027 বয়স : 30 লিঙ্গ : পুরুষ | SEU1183169 ফটো উপলব্ধ | 683 নাম : মোসাঃ আশরাফা খাতুন স্বামীর নাম : মোঃ সারিদুল বাড়ির নং : এন0072 বয়স : 23 লিঙ্গ : মহিলা | SEU2026177 ফটো উপলব্ধ | 684 নাম : মোসাম আশরাফি পিতার নাম : মোঃ আশরাফ আলি বাড়ির নং : এন0005 বয়স : 23 লিঙ্গ : মহিলা | SEU2026169 ফটো উপলব্ধ |
| 685 নাম : নর্গিস বিবি স্বামীর নাম : রাফিক সৈখ বাড়ির নং : n0036 বয়স : 53 লিঙ্গ : মহিলা | DLN0400291 ফটো উপলব্ধ | 686 নাম : সেরিনা বিবি স্বামীর নাম : রাফিক বাড়ির নং : n0025 বয়স : 53 লিঙ্গ : মহিলা | DLN0399832 ফটো উপলব্ধ | 687 নাম : মোসাঃ ইয়াসমিন বিবি স্বামীর নাম : মোহাঃ আজমাল আলি বাড়ির নং : n0070 বয়স : 34 লিঙ্গ : মহিলা | SEU1183177 ফটো উপলব্ধ |
| 688 নাম : মোসাঃ সানজুমা খাতুন পিতার নাম : নজরুল সৈখ বাড়ির নং : n0063 বয়স : 34 লিঙ্গ : মহিলা | SEU0976217 ফটো উপলব্ধ | 689 নাম : মিনা বিবি স্বামীর নাম : মোহাঃ সামেদ আলি বাড়ির নং : এন0059 বয়স : 59 লিঙ্গ : মহিলা | DLN0400465 ফটো উপলব্ধ | 690 নাম : মোসাঃ সাহানাজ পারভীন স্বামীর নাম : মোহাঃ আমানুল্লা বিশ্বাস বাড়ির নং : এন0059 বয়স : 20 লিঙ্গ : মহিলা | SEU2286177 ফটো উপলব্ধ |

| | | | | | |
|---|--------------------------|---|--------------------------|--|--------------------------|
| 691 নাম : সেখ আব্দুল্লাহ পিতার নাম : মোহাঃ সামোদ আলি বাড়ির নং : এন0059 বয়স : 20 লিঙ্গ : পুরুষ | SEU2286185 ফটো উপলব্ধ | 692 নাম : সেখ সইদুল পিতার নাম : জাফর বাড়ির নং : n0055 বয়স : 55 লিঙ্গ : পুরুষ | DLN0399857 ফটো উপলব্ধ | 693 নাম : মোসাঃ সামোদা বিবি স্বামীর নাম : মোহাঃ এসআব আলি বাড়ির নং : n0053 বয়স : 34 লিঙ্গ : মহিলা | SEU0878538 ফটো উপলব্ধ |
| 694 নাম : শাদেকা বিবি স্বামীর নাম : ফেরাজুল সেখ বাড়ির নং : n0042 বয়স : 51 লিঙ্গ : মহিলা | DLN0400580 ফটো উপলব্ধ | 695 নাম : তুহিনা খাতুন স্বামীর নাম : নাসিরুদ্দিন সেখ বাড়ির নং : এন0082 বয়স : 21 লিঙ্গ : মহিলা | SEU2265932 ফটো উপলব্ধ | 696 নাম : মোঃ মতিউর রহমান মায়ের নাম : এমাজুদ্দিন বাড়ির নং : n0051 বয়স : 32 লিঙ্গ : পুরুষ | SEU1072982 ফটো উপলব্ধ |
| 697 নাম : চাঁদমুনি বেগম স্বামীর নাম : মোহাঃ আজোব আলি বাড়ির নং : n0050 বয়স : 77 লিঙ্গ : মহিলা | DLN0397935 ফটো উপলব্ধ | 698 নাম : রুপসানা পারভীন পিতার নাম : মোঃ আকাশ আলি বাড়ির নং : এন0050 বয়স : 20 লিঙ্গ : মহিলা | SEU2313583 ফটো উপলব্ধ | 699 নাম : মোহাঃ এব্রাহীম সেখ পিতার নাম : ইউসুফ সেখ বাড়ির নং : n0029 বয়স : 63 লিঙ্গ : পুরুষ | DLN0399238 ফটো উপলব্ধ |
| 700 নাম : মোহা রাফিকুল হাছ পিতার নাম : রুফিক সেখ বাড়ির নং : n0088 বয়স : 39 লিঙ্গ : পুরুষ | DLN2531036 ফটো উপলব্ধ | 701 নাম : আবদুল সাত্তার পিতার নাম : সাইফুদ্দিন বাড়ির নং : n0003 বয়স : 81 লিঙ্গ : পুরুষ | DLN0398982 ফটো উপলব্ধ | 702 নাম : কাবিল সেখ পিতার নাম : মুহঃ এমাজুদ্দিন বাড়ির নং : n0051 বয়স : 46 লিঙ্গ : পুরুষ | SEU0878728 ফটো উপলব্ধ |
| 703 নাম : মোঃ সামিম সেখ পিতার নাম : মেহু সেখ বাড়ির নং : n0048 বয়স : 42 লিঙ্গ : পুরুষ | DLN2751907 ফটো উপলব্ধ | 704 নাম : আজমিনানারা স্বামীর নাম : আস্তারুল সেখ বাড়ির নং : n0058 বয়স : 53 লিঙ্গ : মহিলা | DLN2868255 ফটো উপলব্ধ | 705 নাম : আবদুল রাজ্জাক পিতার নাম : কাবাতুল্লা বাড়ির নং : n0039 বয়স : 60 লিঙ্গ : পুরুষ | SEU2013274 ফটো উপলব্ধ |
| 706 নাম : মোহাঃ রাশেদুল পিতার নাম : জুবৈদ আলি বাড়ির নং : 066 বয়স : 37 লিঙ্গ : পুরুষ | SEU0743534 ফটো উপলব্ধ | 707 নাম : মোসাঃ সাবেকাত কুবরা স্বামীর নাম : মোহাঃ হাফিজ রাশিদ বাড়ির নং : এন0066 বয়স : 20 লিঙ্গ : মহিলা | SEU2335651 ফটো উপলব্ধ | 708 নাম : মোহাঃ সোহেল আল মামুন পিতার নাম : মোঃ সাফিকুল আলম বাড়ির নং : n0024 বয়স : 28 লিঙ্গ : পুরুষ | SEU1399211 ফটো উপলব্ধ |
| 709 নাম : শারিক পিতার নাম : আব্দুল গাফুর বাড়ির নং : n0025 বয়স : 51 লিঙ্গ : পুরুষ | DLN1413863 ফটো উপলব্ধ | 710 নাম : নাজরুল ইসলাম পিতার নাম : শারিক বাড়ির নং : এন0025 বয়স : 24 লিঙ্গ : পুরুষ | SEU2126696 ফটো উপলব্ধ | 711 নাম : সেলিনা বিবি স্বামীর নাম : শারিক বাড়ির নং : n0025 বয়স : 45 লিঙ্গ : মহিলা | DLN2156446 ফটো উপলব্ধ |
| 712 নাম : মোসাঃ ফারিদা বেগম স্বামীর নাম : আব্দুল আলম বাড়ির নং : n0003 বয়স : 50 লিঙ্গ : মহিলা | SEU2008738 ফটো উপলব্ধ | 713 নাম : মোহাঃ মুস্তাফিজুর রাহমান পিতার নাম : মোহাঃ মাইনুল হক বাড়ির নং : এন0003 বয়স : 20 লিঙ্গ : পুরুষ | SEU2271971 ফটো উপলব্ধ | 714 নাম : মোসাঃ আসমা খাতুন স্বামীর নাম : মোহাঃ এসরাউল হক বাড়ির নং : N0018 বয়স : 27 লিঙ্গ : মহিলা | SEU2007763 ফটো উপলব্ধ |
| 715 নাম : মোঃ সাহেব আলি পিতার নাম : মোহাঃ ফেরাজুল সেখ বাড়ির নং : n0071 বয়স : 33 লিঙ্গ : পুরুষ | SEU1073337 ফটো উপলব্ধ | 716 নাম : আসমাউল সেখ পিতার নাম : রাজিউল বাড়ির নং : এন00162 বয়স : 22 লিঙ্গ : পুরুষ | SEU2307981 ফটো উপলব্ধ | 717 নাম : আসতারাতা বিবি স্বামীর নাম : মোঃ কেনাউল হক বাড়ির নং : n0065 বয়স : 44 লিঙ্গ : মহিলা | DLN2529006 ফটো উপলব্ধ |
| 718 নাম : আসরা স্বামীর নাম : মোহাঃ ফেরাজুল সেখ বাড়ির নং : n0071 বয়স : 51 লিঙ্গ : মহিলা | DLN0400259 ফটো উপলব্ধ | 719 নাম : জহাক আলি পিতার নাম : সাইফুদ্দিন বাড়ির নং : n0007 বয়স : 63 লিঙ্গ : পুরুষ | DLN0399931 ফটো উপলব্ধ | 720 নাম : রাসিদা খাতুন স্বামীর নাম : মোঃ মোনাওয়ার হোসেন বাড়ির নং : এন0029 বয়স : 27 লিঙ্গ : মহিলা | SEU2009496 ফটো উপলব্ধ |

| | | | | | |
|--|--------------------------|---|--------------------------|--|--------------------------|
| 721 নাম : উম্মো কুলসুম খাতুন স্বামীর নাম : এসরাউল সেখ বাড়ির নং : বয়স : 24 লিঙ্গ : মহিলা | SEU2007755 ফটো উপলব্ধ | 722 নাম : মোসাঃ রুমিনুর খাতুন স্বামীর নাম : মোসাঃ সামাদ্দিনি বাড়ির নং : নং0027 বয়স : 25 লিঙ্গ : মহিলা | IJ1128370 ফটো উপলব্ধ | 723 নাম : রামজান সেখ পিতার নাম : বাকির সেখ বাড়ির নং : এন0030 বয়স : 22 লিঙ্গ : পুরুষ | SEU2263986 ফটো উপলব্ধ |
| 724 নাম : ইকবাল সেখ পিতার নাম : বাকির সেখ বাড়ির নং : এন0030 বয়স : 20 লিঙ্গ : পুরুষ | SEU2296317 ফটো উপলব্ধ | 725 নাম : লুতফন নেশা বিবি স্বামীর নাম : মোসাঃ আইনুল হক বাড়ির নং : n0083 বয়স : 56 লিঙ্গ : মহিলা | SEU2008068 ফটো উপলব্ধ | 726 নাম : এসরাউল সেখ পিতার নাম : হাজি কালিমুদ্দিন বাড়ির নং : n0019 বয়স : 63 লিঙ্গ : পুরুষ | DLN0399063 ফটো উপলব্ধ |
| 727 নাম : মোহা শাহ নাওয়াজ পিতার নাম : মোঃ সামিজুদ্দিন বাড়ির নং : n0024 বয়স : 40 লিঙ্গ : পুরুষ | DLN3095601 ফটো উপলব্ধ | 728 নাম : মোহা আব্দুল করিম পিতার নাম : মোসাঃ আব্দুল গানি বাড়ির নং : n0006 বয়স : 33 লিঙ্গ : পুরুষ | SEU0976050 ফটো উপলব্ধ | 729 নাম : সিনা খাতুন স্বামীর নাম : মোসাঃ আব্দুল করিম বাড়ির নং : খালিতপুর বয়স : 20 লিঙ্গ : মহিলা | SEU2330900 ফটো উপলব্ধ |
| 730 নাম : হাসিনা পারভীন স্বামীর নাম : মো সেলিম সেখ বাড়ির নং : n0083 বয়স : 26 লিঙ্গ : মহিলা | SEU1687128 ফটো উপলব্ধ | 731 নাম : মোসা আবরুল খাতুন পিতার নাম : মোসাঃ জামাল সেক বাড়ির নং : N0051 বয়স : 33 লিঙ্গ : মহিলা | SEU1306315 ফটো উপলব্ধ | 732 নাম : নাসবেরা বিবি স্বামীর নাম : মানিরুল সেখ বাড়ির নং : n0023 বয়স : 52 লিঙ্গ : মহিলা | DLN0400176 ফটো উপলব্ধ |
| 733 নাম : নাইয়ার আলফ পিতার নাম : মানিরুল সেখ বাড়ির নং : এন0028 বয়স : 22 লিঙ্গ : পুরুষ | SEU2271948 ফটো উপলব্ধ | 734 নাম : রাজিকুল সেখ পিতার নাম : মোসাঃ আফসার আলি বাড়ির নং : n0038 বয়স : 28 লিঙ্গ : পুরুষ | SEU1073030 ফটো উপলব্ধ | 735 নাম : মোসাঃ রেজিনা বিবি স্বামীর নাম : মোঃ রাফিকুল হক বাড়ির নং : n0004 বয়স : 43 লিঙ্গ : মহিলা | DLN2531093 ফটো উপলব্ধ |
| 736 নাম : মোহঃ তোউসিক রেজা পিতার নাম : মোহঃ জহক আলি বাড়ির নং : খালিতপুর বয়স : 20 লিঙ্গ : পুরুষ | SEU2314854 ফটো উপলব্ধ | 737 নাম : মারুফা বিবি স্বামীর নাম : মোঃ ইসমাইল বাড়ির নং : n0002 বয়স : 39 লিঙ্গ : মহিলা | SEU0976225 ফটো উপলব্ধ | 738 নাম : মোসাঃ রুমিনা বিবি স্বামীর নাম : মোসাঃ রেজা সেখ বাড়ির নং : 072 বয়স : 36 লিঙ্গ : মহিলা | SEU0743583 ফটো উপলব্ধ |
| 739 নাম : রুমি খাতুন স্বামীর নাম : মোসাঃ রাবিউল ইসলাম বাড়ির নং : নং0029 বয়স : 28 লিঙ্গ : মহিলা | IJ0876961 ফটো উপলব্ধ | 740 নাম : নাসিরুদ্দিন সেখ পিতার নাম : মুক্কেম ইসলাম বাড়ির নং : নং001 বয়স : 21 লিঙ্গ : পুরুষ | SEU2177095 ফটো উপলব্ধ | 741 নাম : মোঃ সামিউল সেখ পিতার নাম : মৃতু সেখ খোকা বাড়ির নং : n0021 বয়স : 61 লিঙ্গ : পুরুষ | DLN0400614 ফটো উপলব্ধ |
| 742 নাম : সাদিকুল ইসলাম পিতার নাম : মোসাঃ সামিউল সেখ বাড়ির নং : এন002 বয়স : 22 লিঙ্গ : পুরুষ | SEU2124766 ফটো উপলব্ধ | 743 নাম : মোঃ শাজাহান সেখ পিতার নাম : মোঃ আজি সেখ বাড়ির নং : n0021 বয়স : 38 লিঙ্গ : পুরুষ | SEU0024307 ফটো উপলব্ধ | 744 নাম : মোহা অসিষ আকতার পিতার নাম : মোসাঃ সামিউল সেখ বাড়ির নং : n0001 বয়স : 25 লিঙ্গ : পুরুষ | SEU1651678 ফটো উপলব্ধ |
| 745 নাম : মোসা নুরেফা বিবি স্বামীর নাম : মো সাজাহান সেখ বাড়ির নং : n0021 বয়স : 32 লিঙ্গ : মহিলা | SEU1685338 ফটো উপলব্ধ | 746 নাম : কামরুন নেশা পিতার নাম : সেখ খোকা বাড়ির নং : n0021 বয়স : 56 লিঙ্গ : মহিলা | DLN0400622 ফটো উপলব্ধ | 747 নাম : জোসনারা বিবি স্বামীর নাম : মোহাঃ সামিউল সেখ বাড়ির নং : n0021 বয়স : 51 লিঙ্গ : মহিলা | DLN0400630 ফটো উপলব্ধ |
| 748 নাম : মোসাঃ শাহিনাজ খাতুন স্বামীর নাম : মহ এমদাদুল হক বাড়ির নং : এন0074 বয়স : 30 লিঙ্গ : মহিলা | SEU1188309 ফটো উপলব্ধ | 749 নাম : সারেজা বিবি স্বামীর নাম : মোঃ সাফিক বাড়ির নং : n0101 বয়স : 35 লিঙ্গ : মহিলা | SEU1073220 ফটো উপলব্ধ | 750 নাম : মোঃ সাফিক পিতার নাম : আব্দুল মালেক বাড়ির নং : n0101 বয়স : 37 লিঙ্গ : পুরুষ | SEU0743682 ফটো উপলব্ধ |

| | | | | | |
|--|--------------------------|--|--------------------------|--|--------------------------|
| 751 নাম : এজার আলি পিতার নাম: মৌলা বাড়ির নং : নং038 বয়স : 73 লিঙ্গ : পুরুষ | DLN0396697 ফটো উপলব্ধ | 752 নাম : রুমেলি খাতুন পিতার নাম: এজার আলি বাড়ির নং : এন00154 বয়স : 38 লিঙ্গ : মহিলা | SEU0878132 ফটো উপলব্ধ | 753 নাম : রিজিয়া বিবি স্বামীর নাম: মোবা তালেব আলি বিশ্বাস বাড়ির নং : n0087 বয়স : 78 লিঙ্গ : মহিলা | DLN0400010 ফটো উপলব্ধ |
| 754 নাম : লতিফা খাতুন স্বামীর নাম: মোঃ রেবাজুল হক বাড়ির নং : n0087 বয়স : 32 লিঙ্গ : মহিলা | SEU1073311 ফটো উপলব্ধ | 755 নাম : তাইসুরা খাতুন পিতার নাম: মোঃ তালেব আলি বিশ্বাস বাড়ির নং : n0087 বয়স : 32 লিঙ্গ : মহিলা | SEU0350652 ফটো উপলব্ধ | 756 নাম : নুরসেনা বিবি স্বামীর নাম: রমিজুদ্দিন বাড়ির নং : n0087 বয়স : 44 লিঙ্গ : মহিলা | DLN2156586 ফটো উপলব্ধ |
| 757 নাম : রমিজুদ্দিন পিতার নাম: মোহা তালেব আলি বিশ্বাস বাড়ির নং : n0087 বয়স : 53 লিঙ্গ : পুরুষ | DLN2868362 ফটো উপলব্ধ | 758 নাম : মহঃ তালেব আলি বিশ্বাস পিতার নাম: মোঃ তাইসুরা বাড়ির নং : n0087 বয়স : 86 লিঙ্গ : পুরুষ | DLN2868370 ফটো উপলব্ধ | 759 নাম : মোহাঃ আহমদ আলি বিশ্বাস পিতার নাম: রমিজুদ্দিন বাড়ির নং : এন0021 বয়স : 21 লিঙ্গ : পুরুষ | SEU2331411 ফটো উপলব্ধ |
| 760 নাম : জাসমিন বিবি স্বামীর নাম: মোঃ আবিউল সেখ বাড়ির নং : 0198 বয়স : 31 লিঙ্গ : মহিলা | SEU0743799 ফটো উপলব্ধ | 761 নাম : মুকাদ্দার সেখ পিতার নাম: বাসেদ সেখ বাড়ির নং : n0069 বয়স : 26 লিঙ্গ : পুরুষ | SEU1585447 ফটো উপলব্ধ | 762 নাম : আলিমা খাতুন পিতার নাম: লুতফুল সেখ বাড়ির নং : n0069 বয়স : 26 লিঙ্গ : মহিলা | SEU1651694 ফটো উপলব্ধ |
| 763 নাম : জুলফুর সেখ পিতার নাম: মাজেদ বাড়ির নং : n0069 বয়স : 53 লিঙ্গ : পুরুষ | DLN0399980 ফটো উপলব্ধ | 764 নাম : কুলসুম খাতুন স্বামীর নাম: মো তাসিরুদ্দিন বাড়ির নং : N0069 বয়স : 27 লিঙ্গ : মহিলা | SEU2010353 ফটো উপলব্ধ | 765 নাম : বাসেদ সেখ পিতার নাম: সামাদী সেখ বাড়ির নং : n0069 বয়স : 66 লিঙ্গ : পুরুষ | DLN0399964 ফটো উপলব্ধ |
| 766 নাম : রুমি বিবি স্বামীর নাম: মোহাঃ হাসেন আলি বাড়ির নং : n0104 বয়স : 44 লিঙ্গ : মহিলা | SEU0743716 ফটো উপলব্ধ | 767 নাম : মোসাঃ সাদিয়া বিবি স্বামীর নাম: মোঃ আজাউল সেখ বাড়ির নং : n0087 বয়স : 41 লিঙ্গ : মহিলা | DLN3009958 ফটো উপলব্ধ | 768 নাম : গৌস রহমান পিতার নাম: সাবের আলি বাড়ির নং : এন0069 বয়স : 22 লিঙ্গ : পুরুষ | SEU2133882 ফটো উপলব্ধ |
| 769 নাম : হালিমা খাতুন পিতার নাম: মোঃ লুতফুল সেখ বাড়ির নং : n0069 বয়স : 29 লিঙ্গ : মহিলা | SEU1651686 ফটো উপলব্ধ | 770 নাম : সেবাহার বিবি স্বামীর নাম: জুলফুর সেখ বাড়ির নং : n0069 বয়স : 46 লিঙ্গ : মহিলা | DLN2156552 ফটো উপলব্ধ | 771 নাম : মোসা আনজুম বিবি স্বামীর নাম: মোঃ লুতফুল হক বাড়ির নং : n0069 বয়স : 43 লিঙ্গ : মহিলা | DLN2869097 ফটো উপলব্ধ |
| 772 নাম : মহ নুরফুল হক পিতার নাম: মহঃ মাজেদ আলী বাড়ির নং : n0069 বয়স : 43 লিঙ্গ : পুরুষ | DLN2531085 ফটো উপলব্ধ | 773 নাম : নাসিম সেখ পিতার নাম: বাসেদ সেখ বাড়ির নং : n0069 বয়স : 40 লিঙ্গ : পুরুষ | DLN2531077 ফটো উপলব্ধ | 774 নাম : মোহাঃ সাইফুল ইসলাম পিতার নাম: মোঃ লুতফুল সেখ বাড়ির নং : n0069 বয়স : 34 লিঙ্গ : পুরুষ | SEU1302017 ফটো উপলব্ধ |
| 775 নাম : মোঃ তাসিরুদ্দিন পিতার নাম: বাসেদ সেখ বাড়ির নং : n0069 বয়স : 31 লিঙ্গ : পুরুষ | SEU1072990 ফটো উপলব্ধ | 776 নাম : লুতফুল সেখ পিতার নাম: মাজেদ সেখ বাড়ির নং : n0069 বয়স : 66 লিঙ্গ : পুরুষ | DLN1411586 ফটো উপলব্ধ | 777 নাম : ইয়াসমিন বিবি স্বামীর নাম: মোঃ সাবের আলি বাড়ির নং : n0069 বয়স : 38 লিঙ্গ : মহিলা | SEU0350686 ফটো উপলব্ধ |
| 778 নাম : গোলাম হোসেন পিতার নাম: জুলফুর সেখ বাড়ির নং : N0069 বয়স : 26 লিঙ্গ : পুরুষ | SEU2007771 ফটো উপলব্ধ | 779 নাম : সাকেরা বিবি স্বামীর নাম: লুতফুল বাড়ির নং : n0069 বয়স : 60 লিঙ্গ : মহিলা | DLN1413426 ফটো উপলব্ধ | 780 নাম : মোসা সালমা খাতুন স্বামীর নাম: দাউদ হুসেন বাড়ির নং : নং073 বয়স : 21 লিঙ্গ : মহিলা | SEU2177202 ফটো উপলব্ধ |

| | | | | | |
|---|--------------------------|---|--------------------------|--|--------------------------|
| 781 নাম : রামজান আলি পিতার নাম : জুলফিকার সেখ বাড়ির নং : নং069 বয়স : 22 লিঙ্গ : পুরুষ | SEU2177236 ফটো উপলব্ধ | 782 নাম : গুলফার খাতুন স্বামীর নাম : আব্দুল সালিম বাড়ির নং : N0012 বয়স : 24 লিঙ্গ : মহিলা | SEU2012078 ফটো উপলব্ধ | 783 নাম : মুসলেমা বেওয়া স্বামীর নাম : মৃত আবদুল মতিন বাড়ির নং : n0012 বয়স : 53 লিঙ্গ : মহিলা | DLN0400390 ফটো উপলব্ধ |
| 784 নাম : আব্দুল সালিম পিতার নাম : আব্দুল মাতিন বাড়ির নং : n0012 বয়স : 32 লিঙ্গ : পুরুষ | SEU0976084 ফটো উপলব্ধ | 785 নাম : মোহাঃ রুজ্জামা সেখ পিতার নাম : কাসেম সেখ বাড়ির নং : N0036 বয়স : 26 লিঙ্গ : পুরুষ | SEU2011849 ফটো উপলব্ধ | 786 নাম : আব্দুল আহাদ পিতার নাম : আব্দুল মাতিন বাড়ির নং : n0012 বয়স : 34 লিঙ্গ : পুরুষ | SEU0976100 ফটো উপলব্ধ |
| 787 নাম : মোহাঃ হফিজুর সেখ পিতার নাম : আব্দুল মাতিন বাড়ির নং : এন0012 বয়স : 20 লিঙ্গ : পুরুষ | SEU2271989 ফটো উপলব্ধ | 788 নাম : নাসরিন বিবি স্বামীর নাম : আতার সেখ বাড়ির নং : n0026 বয়স : 37 লিঙ্গ : মহিলা | SEU0350637 ফটো উপলব্ধ | 789 নাম : মোঃ আরিফ আলিম পিতার নাম : মোঃ দুর ইসলাম বাড়ির নং : 026 বয়স : 37 লিঙ্গ : পুরুষ | SEU0743351 ফটো উপলব্ধ |
| 790 নাম : আতার সেখ পিতার নাম : সাইফুদ্দিন বাড়ির নং : n0026 বয়স : 51 লিঙ্গ : পুরুষ | DLN0398594 ফটো উপলব্ধ | 791 নাম : মোসা সখিমা বিবি স্বামীর নাম : কাবুল সেখ বাড়ির নং : n0056 বয়স : 44 লিঙ্গ : মহিলা | DLN2156081 ফটো উপলব্ধ | 792 নাম : জাসমিন বিবি স্বামীর নাম : মো আরিফ আলম বাড়ির নং : N0026 বয়স : 29 লিঙ্গ : মহিলা | SEU1585603 ফটো উপলব্ধ |
| 793 নাম : আয়েশ সেখ পিতার নাম : মোহর সেখ বাড়ির নং : n0056 বয়স : 52 লিঙ্গ : পুরুষ | DLN0398859 ফটো উপলব্ধ | 794 নাম : গোলে অর্জুন বানু স্বামীর নাম : মোঃ আব্দুর রাউফ বাড়ির নং : খালতিপুর চাঁদ মন্ডল টোলা বয়স : 49 লিঙ্গ : মহিলা | DLN2155976 ফটো উপলব্ধ | 795 নাম : মোহাঃ আবদুর রাউফ পিতার নাম : মোঃ সাইফুদ্দিন বাড়ির নং : খালতিপুর চাঁদ মন্ডল টোলা বয়স : 62 লিঙ্গ : পুরুষ | SEU2378024 ফটো উপলব্ধ |
| 796 নাম : শাহানাজ খাতুন স্বামীর নাম : মোঃ আলীউল সেখ বাড়ির নং : n0103 বয়স : 31 লিঙ্গ : মহিলা | SEU1073188 ফটো উপলব্ধ | 797 নাম : মোসা সারিকা বিবি স্বামীর নাম : বাবুল সেখ বাড়ির নং : n0056 বয়স : 46 লিঙ্গ : মহিলা | DLN2156099 ফটো উপলব্ধ | 798 নাম : মোঃ আলীউল সেখ পিতার নাম : বাবুল সেখ বাড়ির নং : n0103 বয়স : 43 লিঙ্গ : পুরুষ | SEU0743708 ফটো উপলব্ধ |
| 799 নাম : শিখা বিবি স্বামীর নাম : আফজাল সেখ বাড়ির নং : n0026 বয়স : 54 লিঙ্গ : মহিলা | DLN0398578 ফটো উপলব্ধ | 800 নাম : আফজাল সেখ পিতার নাম : সাইফুদ্দিন বাড়ির নং : n0026 বয়স : 66 লিঙ্গ : পুরুষ | DLN0398560 ফটো উপলব্ধ | 801 নাম : মোহাঃ মাহমুদ রেজা পিতার নাম : আয়েশ সেখ বাড়ির নং : N0056 বয়স : 25 লিঙ্গ : পুরুষ | SEU2010403 ফটো উপলব্ধ |
| 802 নাম : ইফতেকার সেখ পিতার নাম : আফজাল সেখ বাড়ির নং : n0026 বয়স : 30 লিঙ্গ : পুরুষ | SEU1183144 ফটো উপলব্ধ | 803 নাম : আজমিরা বিবি স্বামীর নাম : আয়েশ সেখ বাড়ির নং : n0056 বয়স : 44 লিঙ্গ : মহিলা | DLN2156107 ফটো উপলব্ধ | 804 নাম : আহাম্মেদ রেজা পিতার নাম : সাইফুদ্দিন সেখ বাড়ির নং : নং185 বয়স : 26 লিঙ্গ : পুরুষ | SEU1583079 ফটো উপলব্ধ |
| 805 নাম : বাবুল সেখ পিতার নাম : মোহর সেখ বাড়ির নং : n0056 বয়স : 58 লিঙ্গ : পুরুষ | DLN0398842 ফটো উপলব্ধ | 806 নাম : কাবুল সেখ পিতার নাম : মোহর সেখ বাড়ির নং : n0056 বয়স : 58 লিঙ্গ : পুরুষ | SEU1742782 ফটো উপলব্ধ | 807 নাম : গোলাম জুনেদ পিতার নাম : কাবুল সেখ বাড়ির নং : এন0056 বয়স : 20 লিঙ্গ : পুরুষ | SEU2290740 ফটো উপলব্ধ |
| 808 নাম : মোসাঃ আফরিনা খাতুন পিতার নাম : আব্দুর রাউফ বাড়ির নং : নং0026 বয়স : 21 লিঙ্গ : মহিলা | SEU2210854 ফটো উপলব্ধ | 809 নাম : এখতার আলাম পিতার নাম : সেখ নাইমুদ্দিন বাড়ির নং : এন0136 বয়স : 23 লিঙ্গ : পুরুষ | SEU2338663 ফটো উপলব্ধ | 810 নাম : মোঃ সাইফ আলি পিতার নাম : মোঃ সামাইল হক বাড়ির নং : চাঁদ মন্ডল বয়স : 21 লিঙ্গ : পুরুষ | SEU2347169 ফটো উপলব্ধ |

| | | | | | |
|--|-------------------------------------|---|-------------------------------------|--|-------------------------------------|
| <p>811</p> <p>নাম : নেহা সুলতানা পিতার নাম : নাসিম সেখ বাড়ির নং : এন0048 বয়স : 22 লিঙ্গ : মহিলা</p> | <p>SEU2347276</p> <p>ফটো উপলব্ধ</p> | <p>812</p> <p>নাম : ফারহাত আলি পিতার নাম : মোহা আজমদ বাড়ির নং : এন0065 বয়স : 19 লিঙ্গ : পুরুষ</p> | <p>SEU2347383</p> <p>ফটো উপলব্ধ</p> | <p>813</p> <p>নাম : মোহা ফাইজান মুস্তাফা পিতার নাম : মোহা জাহেদুল ইসলাম বাড়ির নং : এন0067 বয়স : 20 লিঙ্গ : পুরুষ</p> | <p>SEU2347466</p> <p>ফটো উপলব্ধ</p> |
| <p>814</p> <p>নাম : মাহাবুব বেগম পিতার নাম : আব্দুল সেখ বাড়ির নং : এন0064 বয়স : 19 লিঙ্গ : পুরুষ</p> | <p>SEU2352326</p> <p>ফটো উপলব্ধ</p> | <p>815</p> <p>নাম : মহ জয়নার পুরভেজ পিতার নাম : মহ সামিম সেখ বাড়ির নং : এন0048 বয়স : 21 লিঙ্গ : পুরুষ</p> | <p>SEU2352375</p> <p>ফটো উপলব্ধ</p> | <p>816</p> <p>নাম : জুবের আলম পিতার নাম : আব্দুল রাহিদ বাড়ির নং : এন0145 বয়স : 24 লিঙ্গ : পুরুষ</p> | <p>SEU2364636</p> <p>ফটো উপলব্ধ</p> |
| <p>817</p> <p>নাম : রুমি খাতুন পিতার নাম : মোঃ আব্দুর রহমান বাড়ির নং : এন0084 বয়স : 36 লিঙ্গ : মহিলা</p> | <p>IIJ0542142</p> <p>ফটো উপলব্ধ</p> | <p>818</p> <p>নাম : সাবানা আজমিন স্বামীর নাম : আব্দুল রাহমান বাড়ির নং : খালিকপুর চাঁদ মন্ডল টোলা বয়স : 20 লিঙ্গ : মহিলা</p> | <p>SEU2374072</p> <p>ফটো উপলব্ধ</p> | <p>819</p> <p>নাম : গোলাম সামদুদ্দিন পিতার নাম : আব্দুল বেখ বাড়ির নং : এন0125 বয়স : 21 লিঙ্গ : পুরুষ</p> | <p>SEU2385730</p> <p>ফটো উপলব্ধ</p> |
| <p>820</p> <p>নাম : তাজনুর খাতুন পিতার নাম : তাবের সেখ বাড়ির নং : এন0029 বয়স : 29 লিঙ্গ : মহিলা</p> | <p>IIJ0766444</p> <p>ফটো উপলব্ধ</p> | <p>821</p> <p>নাম : মোঃ আশরাফ সেখ পিতার নাম : মোহাঃ রাবিউল ইসলাম বাড়ির নং : n0100 বয়স : 20 লিঙ্গ : পুরুষ</p> | <p>SEU2389674</p> <p>ফটো উপলব্ধ</p> | <p>822</p> <p>নাম : বিলকেশ বেগম স্বামীর নাম : মোহা জুবাইর হোসেন বাড়ির নং : এন0034 বয়স : 21 লিঙ্গ : মহিলা</p> | <p>SEU2392165</p> <p>ফটো উপলব্ধ</p> |

| নির্বাচক সংখ্যার সারসংক্ষেপ : | | | | | | | | |
|-------------------------------------|---|----------------------------|--|-------|--------------|-----|---|-----|
| A) নির্বাচকের সংখ্যা : | | | | | | | | |
| | নির্বাচক তালিকার প্রকৃতি | নির্বাচক তালিকার পরিচিতি : | নির্বাচকের সংখ্যা : | | | | | |
| | | | পুরুষ | মহিলা | তৃতীয় লিঙ্গ | মোট | | |
| I | মূল তালিকা | মূল তালিকা | বিশেষ নিবিড় সংশোধনী ২০২৬-এর চূড়ান্ত ভোটার তালিকা | | 423 | 399 | 0 | 822 |
| II | 1- সংযোজন তালিকা | সংযোজনী 1 | বিশেষ সংক্ষিপ্ত সংশোধন 2026 | | 0 | 0 | 0 | 0 |
| III | 2- বিয়োজন তালিকা | সংযোজনী 1 | বিশেষ সংক্ষিপ্ত সংশোধন 2026 | | 0 | 0 | 0 | 0 |
| IV | 'লিঙ্গ ক্ষেত্রের' পরিবর্তনের কারণে পার্থক্য | | | 0 | 0 | 0 | 0 | |
| নির্বাচকের মোট সংখ্যা (I+II-III+IV) | | | | | 423 | 399 | 0 | 822 |
| B) ক্রটি সংশোধনের সংখ্যা : | | | | | | | | |
| নির্বাচক তালিকার প্রকৃতি | নির্বাচক তালিকার পরিচিতি : | ক্রটি সংশোধনের সংখ্যা : | | | | | | |
| সংযোজনী 1 | বিশেষ সংক্ষিপ্ত সংশোধন 2026 | 0 | | | | | | |

নির্বাচক নিবন্ধন আধিকারিকের স্বাক্ষর

E-মৃত, S-স্থানান্তরিত, R-একাধিকবার অন্তর্ভুক্ত, M-নিখোঁজ, Q-যোগ্য নহে