

নির্বাচক তালিকা 2026 S25 পশ্চিমবঙ্গ

| | | | | | | | | | | | | | | | | | | | | | |
|---|---------------------------|---|-------|--------------|------|------------------|------------|---------|---|------|-----------|-----------------|----------------|------|-----------|--------|------------|------|---------------|-----|----------|
| বিধানসভা নির্বাচনক্ষেত্রের নং, নাম ও সংরক্ষণের স্থিতি : 55 - ফরাক্কা (সাধারণ) | | অংশ নং : 50 | | | | | | | | | | | | | | | | | | | |
| বিধানসভা নির্বাচনক্ষেত্রটি যে লোকসভা নির্বাচনক্ষেত্রের / ক্ষেত্রসমূহের অন্তর্ভুক্ত তার নং, নাম ও সংরক্ষণ স্থিতি : 8 - মালদহ দক্ষিণ (সাধারণ) | | | | | | | | | | | | | | | | | | | | | |
| 1. সংশোধনের পূর্ণ বিবরণ | | | | | | | | | | | | | | | | | | | | | |
| সংশোধনের বৎসর : | 2026 | নির্বাচক তালিকার পরিচিতি : | | | | | | | | | | | | | | | | | | | |
| ভিত্তি তারিখ : | 01-01-2026 | বিশেষ নিবিড় সংশোধনী ২০২৬-এর চূড়ান্ত ভোটার তালিকা | | | | | | | | | | | | | | | | | | | |
| সংশোধনের প্রকৃতি : | বিশেষ নিবিড় সংশোধনী 2026 | | | | | | | | | | | | | | | | | | | | |
| প্রকাশনার তারিখ : | 28-02-2026 | | | | | | | | | | | | | | | | | | | | |
| 2. অংশ ও নির্বাচনী এলাকার পূর্ণ বিবরণ : | | | | | | | | | | | | | | | | | | | | | |
| অংশের ভাগ নং ও নাম : | | | | | | | | | | | | | | | | | | | | | |
| 1-পাড়া-আন্ধুয়া উত্তরপাড়া | | <table style="width: 100%; border-collapse: collapse;"> <tr> <td style="width: 50%;">প্রধান শহর/গ্রাম</td> <td style="width: 50%;">: আন্ধুয়া</td> </tr> <tr> <td>ওয়ার্ড</td> <td>:</td> </tr> <tr> <td>থানা</td> <td>: ফরাক্কা</td> </tr> <tr> <td>গ্রাম পঞ্চায়েত</td> <td>: বেনিয়াগ্রাম</td> </tr> <tr> <td>ব্লক</td> <td>: ফরাক্কা</td> </tr> <tr> <td>মহকুমা</td> <td>: জঙ্গীপুর</td> </tr> <tr> <td>জেলা</td> <td>: মুর্শিদাবাদ</td> </tr> <tr> <td>পিন</td> <td>: 742212</td> </tr> </table> | | | | প্রধান শহর/গ্রাম | : আন্ধুয়া | ওয়ার্ড | : | থানা | : ফরাক্কা | গ্রাম পঞ্চায়েত | : বেনিয়াগ্রাম | ব্লক | : ফরাক্কা | মহকুমা | : জঙ্গীপুর | জেলা | : মুর্শিদাবাদ | পিন | : 742212 |
| প্রধান শহর/গ্রাম | : আন্ধুয়া | | | | | | | | | | | | | | | | | | | | |
| ওয়ার্ড | : | | | | | | | | | | | | | | | | | | | | |
| থানা | : ফরাক্কা | | | | | | | | | | | | | | | | | | | | |
| গ্রাম পঞ্চায়েত | : বেনিয়াগ্রাম | | | | | | | | | | | | | | | | | | | | |
| ব্লক | : ফরাক্কা | | | | | | | | | | | | | | | | | | | | |
| মহকুমা | : জঙ্গীপুর | | | | | | | | | | | | | | | | | | | | |
| জেলা | : মুর্শিদাবাদ | | | | | | | | | | | | | | | | | | | | |
| পিন | : 742212 | | | | | | | | | | | | | | | | | | | | |
| 2-পাড়া,মহল্লা-আন্ধুয়াপূর্বপাড়া | | | | | | | | | | | | | | | | | | | | | |
| 3-এন টি পিসি লেবার কলোনী | | | | | | | | | | | | | | | | | | | | | |
| 3. ভোট গ্রহন কেন্দ্রের পূর্ণ বিবরণ : | | | | | | | | | | | | | | | | | | | | | |
| ভোট গ্রহন কেন্দ্রের নং, নাম : | | ভোট গ্রহন কেন্দ্রের শ্রেণী : | | গ্রামীণ | | | | | | | | | | | | | | | | | |
| 50 - আন্ধুয়া প্রাইমারী স্কুল | | এই অংশে সহায়ক ভোটগ্রহন কেন্দ্রের সংখ্যা | | 0 | | | | | | | | | | | | | | | | | |
| ভোট গ্রহন কেন্দ্রের ঠিকানা : | | : | | | | | | | | | | | | | | | | | | | |
| আন্ধুয়া প্রাইমারী স্কুল, রুম-১, আন্ধুয়া | | | | | | | | | | | | | | | | | | | | | |
| 4. নির্বাচকের সংখ্যা : | | | | | | | | | | | | | | | | | | | | | |
| প্রথম ক্রমিক নং | শেষ ক্রমিক নং | মোট সংখ্যা | | | | | | | | | | | | | | | | | | | |
| | | পুরুষ | মহিলা | তৃতীয় লিঙ্গ | মোট | | | | | | | | | | | | | | | | |
| 1 | 1131 | 584 | 545 | 0 | 1129 | | | | | | | | | | | | | | | | |

নির্বাচক নিবন্ধন আধিকারিকের স্বাক্ষর

Nazri Naksha

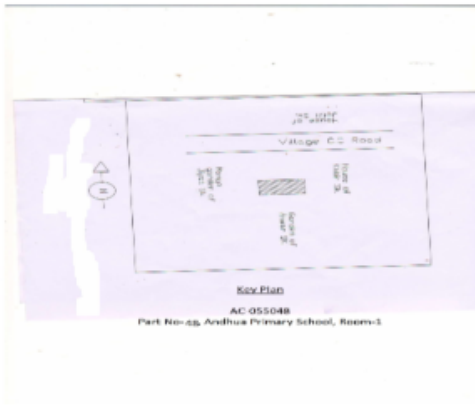

Google Map View



Polling Station Building Front View



Polling Station Front View



Cad View

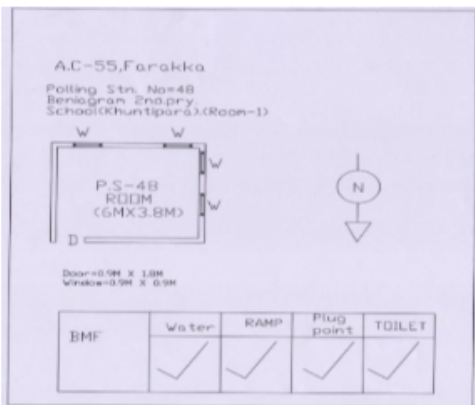

Key MAP View

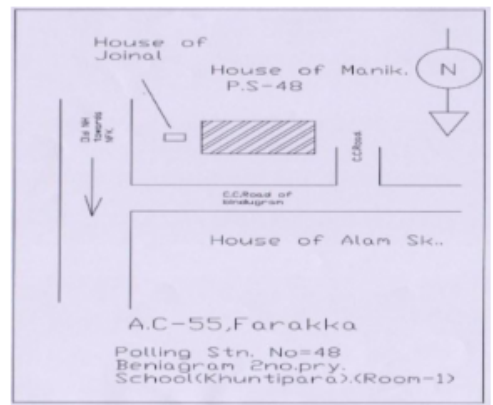

| | | | | | |
|---|--------------------------|--|--------------------------|---|--------------------------|
| 1 নাম : রোহিত সেন পিতার নাম : রাহুল সেন বাড়ির নং : এন0096 বয়স : 26 লিঙ্গ : পুরুষ | WRI1859271 ফটো উপলব্ধ | 2 নাম : সুখি বিবি স্বামীর নাম : বাহারুল সেন বাড়ির নং : এন0142 বয়স : 30 লিঙ্গ : মহিলা | WRI1859453 ফটো উপলব্ধ | 3 নাম : সাবিনা ইয়াসমিন স্বামীর নাম : নওয়াজ ওয়াসিম বারি বাড়ির নং : n0075 বয়স : 49 লিঙ্গ : মহিলা | BZB2644227 ফটো উপলব্ধ |
| 4 নাম : বিষ্ণু চৌধুরী পিতার নাম : দুঃখন চৌধুরী বাড়ির নং : n0020 বয়স : 29 লিঙ্গ : পুরুষ | WRI1507078 ফটো উপলব্ধ | 5 নাম : পোপি মন্ডল পিতার নাম : সুভাষ মন্ডল বাড়ির নং : N000 বয়স : 29 লিঙ্গ : মহিলা | WRI2297992 ফটো উপলব্ধ | 6 নাম : মোবারক সেন পিতার নাম : খোন্দকার সেন বাড়ির নং : n0020 বয়স : 36 লিঙ্গ : পুরুষ | WRI1606599 ফটো উপলব্ধ |
| 7 নাম : হাসমাত সেন পিতার নাম : খোন্দকার সেন বাড়ির নং : n0020 বয়স : 26 লিঙ্গ : পুরুষ | WRI1606607 ফটো উপলব্ধ | 8 নাম : রিয়া মন্ডল স্বামীর নাম : বিহারিষ মন্ডল বাড়ির নং : এন0130 বয়স : 34 লিঙ্গ : মহিলা | WRI1873454 ফটো উপলব্ধ | 9 নাম : আতেনুর বিবি স্বামীর নাম : খোসদিল সেন বাড়ির নং : n0020 বয়স : 57 লিঙ্গ : মহিলা | WRI2196368 ফটো উপলব্ধ |
| 10 নাম : মানজারুল সেন পিতার নাম : নাওসাদ সেন বাড়ির নং : n0020 বয়স : 42 লিঙ্গ : পুরুষ | WRI1089192 ফটো উপলব্ধ | 11 নাম : রাজা সেন পিতার নাম : দুঃখন সেন বাড়ির নং : এন0142 বয়স : 26 লিঙ্গ : পুরুষ | WRI1859487 ফটো উপলব্ধ | 12 নাম : ইসমোতারা খাতুন স্বামীর নাম : হাসমাত সেন বাড়ির নং : N0020 বয়স : 26 লিঙ্গ : মহিলা | WRI1822915 ফটো উপলব্ধ |
| 13 নাম : কৃষ্ণ চৌধুরী পিতার নাম : দুঃখন চৌধুরী বাড়ির নং : n0020 বয়স : 33 লিঙ্গ : পুরুষ | WRI1081496 ফটো উপলব্ধ | 14 নাম : রুকসানা খাতুন পিতার নাম : খোন্দকার সেন বাড়ির নং : এন0142 বয়স : 22 লিঙ্গ : মহিলা | WRI2575702 ফটো উপলব্ধ | 15 নাম : কিসমাত সেন পিতার নাম : খোন্দকার সেন বাড়ির নং : n0020 বয়স : 30 লিঙ্গ : পুরুষ | WRI1606581 ফটো উপলব্ধ |
| 16 নাম : অনিমা চৌধুরী স্বামীর নাম : দিপক চৌধুরী বাড়ির নং : n0020 বয়স : 40 লিঙ্গ : মহিলা | WRI0849059 ফটো উপলব্ধ | 17 নাম : ডলি ঘোষ স্বামীর নাম : চন্দন ঘোষ বাড়ির নং : এন0146 বয়স : 32 লিঙ্গ : মহিলা | WRI1859396 ফটো উপলব্ধ | 18 নাম : রিকি খাতুন পিতার নাম : খোন্দকার সেন বাড়ির নং : n0155 বয়স : 28 লিঙ্গ : মহিলা | WRI2298206 ফটো উপলব্ধ |
| 19 নাম : সালাম সেন পিতার নাম : রাহুল সেন বাড়ির নং : n0096 বয়স : 28 লিঙ্গ : পুরুষ | WRI1699867 ফটো উপলব্ধ | 20 নাম : সহানা পারভীন পিতার নাম : এম্মান সেন বাড়ির নং : এন 0185 বয়স : 23 লিঙ্গ : মহিলা | WRI2454189 ফটো উপলব্ধ | 21 নাম : গুলচোহেরা খাতুন পিতার নাম : খোন্দকার সেন বাড়ির নং : এন0155 বয়স : 29 লিঙ্গ : মহিলা | WRI1593268 ফটো উপলব্ধ |
| 22 নাম : আরমান সেন পিতার নাম : খোন্দকার সেন বাড়ির নং : 020 বয়স : 22 লিঙ্গ : পুরুষ | WRI2540409 ফটো উপলব্ধ | 23 নাম : দিপক চৌধুরী পিতার নাম : দুঃখন চৌধুরী বাড়ির নং : n0020 বয়স : 44 লিঙ্গ : পুরুষ | BZB2717619 ফটো উপলব্ধ | 24 নাম : মোমাতারি খাতুন স্বামীর নাম : মতি সেন বাড়ির নং : n0055 বয়স : 35 লিঙ্গ : মহিলা | WRI0768952 ফটো উপলব্ধ |
| 25 নাম : চঞ্চলা চৌধুরী স্বামীর নাম : দুঃখন চৌধুরী বাড়ির নং : n0020 বয়স : 66 লিঙ্গ : মহিলা | WRI2119733 ফটো উপলব্ধ | 26 নাম : রুমেলি বিবি স্বামীর নাম : আতাউর সেন বাড়ির নং : এন0096 বয়স : 36 লিঙ্গ : মহিলা | WRI1859263 ফটো উপলব্ধ | 27 নাম : সামিমা সফাতুল্লা পিতার নাম : সাফুরাউর সেন বাড়ির নং : n0100 বয়স : 27 লিঙ্গ : মহিলা | WRI1699834 ফটো উপলব্ধ |
| 28 নাম : রেবী খাতুন পিতার নাম : খোন্দকার সেন বাড়ির নং : এন0140 বয়স : 27 লিঙ্গ : মহিলা | WRI1859230 ফটো উপলব্ধ | 29 নাম : রেশমা খাতুন স্বামীর নাম : হারুন সেন বাড়ির নং : n0229 বয়স : 33 লিঙ্গ : মহিলা | BZB2539641 ফটো উপলব্ধ | 30 নাম : সাহানা জ খাতুন স্বামীর নাম : রাহমত সেন বাড়ির নং : n0073 বয়স : 36 লিঙ্গ : মহিলা | WRI0821082 ফটো উপলব্ধ |

| | | | | | |
|---|--------------------------|--|--------------------------|---|--------------------------|
| 31 নাম : আশেফা খাতুন স্বামীর নাম : নাসির সেখ বাড়ির নং : n0137 বয়স : 31 লিঙ্গ : মহিলা | WRI1699818 ফটো উপলব্ধ | 32 নাম : টুকি খাতুন স্বামীর নাম : আব্দুর্রহমান সেখ বাড়ির নং : এন0450 বয়স : 31 লিঙ্গ : মহিলা | WRI1912823 ফটো উপলব্ধ | 33 নাম : মাকসুদ সোফা পিতার নাম : মুক্তি সেখ বাড়ির নং : এন0400 বয়স : 26 লিঙ্গ : পুরুষ | WRI1912765 ফটো উপলব্ধ |
| 34 নাম : সাহেবা খাতুন পিতার নাম : মেশের সেখ বাড়ির নং : N0114 বয়স : 25 লিঙ্গ : মহিলা | WRI2297869 ফটো উপলব্ধ | 35 নাম : বিলকিশ খাতুন স্বামীর নাম : কামরুল সেখ বাড়ির নং : n0041 বয়স : 24 লিঙ্গ : মহিলা | WRI2298529 ফটো উপলব্ধ | 36 নাম : রাজেশ সেখ পিতার নাম : এসরাইল সেখ বাড়ির নং : এন0103 বয়স : 27 লিঙ্গ : পুরুষ | WRI1859347 ফটো উপলব্ধ |
| 37 নাম : ইসমাইল সেখ পিতার নাম : মুক্তি সেখ বাড়ির নং : n0147 বয়স : 27 লিঙ্গ : পুরুষ | WRI1699859 ফটো উপলব্ধ | 38 নাম : কুমা খাতুন স্বামীর নাম : সুফয়ান সেখ বাড়ির নং : n0100 বয়স : 28 লিঙ্গ : মহিলা | WRI1700004 ফটো উপলব্ধ | 39 নাম : হাসিনা খাতুন স্বামীর নাম : মুক্তি সেখ বাড়ির নং : N0137 বয়স : 29 লিঙ্গ : মহিলা | WRI2298297 ফটো উপলব্ধ |
| 40 নাম : সুখি খাতুন মায়ের নাম : রাইসুল বেগম বাড়ির নং : n0159 বয়স : 26 লিঙ্গ : মহিলা | WRI2298438 ফটো উপলব্ধ | 41 নাম : করিমা খাতুন পিতার নাম : সুফয়ান সেখ বাড়ির নং : n000 বয়স : 26 লিঙ্গ : মহিলা | WRI2298214 ফটো উপলব্ধ | 42 নাম : জেলি খাতুন পিতার নাম : মুক্তি সেখ বাড়ির নং : n00 বয়স : 32 লিঙ্গ : মহিলা | WRI2297729 ফটো উপলব্ধ |
| 43 নাম : মর্জিনা খাতুন পিতার নাম : এসরাইল সেখ বাড়ির নং : এন0103 বয়স : 28 লিঙ্গ : মহিলা | WRI1932599 ফটো উপলব্ধ | 44 নাম : রেবিনা খাতুন স্বামীর নাম : সুফয়ান সেখ বাড়ির নং : n0132 বয়স : 33 লিঙ্গ : মহিলা | ZMU1355031 ফটো উপলব্ধ | 45 নাম : নাজেম সেখ পিতার নাম : মুক্তি সেখ বাড়ির নং : এন0159 বয়স : 25 লিঙ্গ : পুরুষ | WRI2575884 ফটো উপলব্ধ |
| 46 নাম : মেরিনা খাতুন স্বামীর নাম : সামিরুল সেখ বাড়ির নং : এন0181 বয়স : 33 লিঙ্গ : মহিলা | WRI2454106 ফটো উপলব্ধ | 47 নাম : ইফতেখার সেখ পিতার নাম : মহিরুদ্দিন সেখ বাড়ির নং : এন 0100 বয়স : 23 লিঙ্গ : পুরুষ | WRI2454015 ফটো উপলব্ধ | 48 নাম : পরভেজ আলম পিতার নাম : মুক্তি সেখ বাড়ির নং : এন 0100 বয়স : 23 লিঙ্গ : পুরুষ | WRI2454023 ফটো উপলব্ধ |
| 49 নাম : বেবি খাতুন স্বামীর নাম : নাসির সেখ বাড়ির নং : n0225 বয়স : 32 লিঙ্গ : মহিলা | WRI1278183 ফটো উপলব্ধ | 50 নাম : আসরাফ খান মায়ের নাম : সুফিয়া বিবি বাড়ির নং : এন0168 বয়স : 27 লিঙ্গ : পুরুষ | WRI1910454 ফটো উপলব্ধ | 51 নাম : দীপক ঘোষ পিতার নাম : মহেন্দ্র ঘোষ বাড়ির নং : এন0000 বয়স : 52 লিঙ্গ : পুরুষ | WRI1160118 ফটো উপলব্ধ |
| 52 নাম : দেবাশিস ঘোষ পিতার নাম : দীপক ঘোষ বাড়ির নং : এন00300 বয়স : 20 লিঙ্গ : পুরুষ | WRI2657799 ফটো উপলব্ধ | 53 নাম : পুনীমা ঘোষ স্বামীর নাম : দীপক ঘোষ বাড়ির নং : এন0000 বয়স : 41 লিঙ্গ : মহিলা | WRI1160100 ফটো উপলব্ধ | 54 নাম : সুলেখা চৌধুরী স্বামীর নাম : বিপিন চৌধুরী বাড়ির নং : N0276 বয়স : 53 লিঙ্গ : মহিলা | WRI1368398 ফটো উপলব্ধ |
| Q 55 নাম : শিব শঙ্কর চৌধুরী পিতার নাম : বিপিন চৌধুরী বাড়ির নং : N000 বয়স : 28 লিঙ্গ : পুরুষ | WRI1698778 ফটো উপলব্ধ | 56 নাম : মনু চন্দ্র মন্ডল পিতার নাম : সীতেশ চন্দ্র মন্ডল বাড়ির নং : n0042 বয়স : 55 লিঙ্গ : পুরুষ | BZB2339752 ফটো উপলব্ধ | 57 নাম : যুথিকা মন্ডল স্বামীর নাম : অতনু প্রামাণিক বাড়ির নং : এন0042 বয়স : 30 লিঙ্গ : মহিলা | WRI1947456 ফটো উপলব্ধ |
| 58 নাম : পঞ্চ মন্ডল পিতার নাম : সীতেশ মণ্ডল বাড়ির নং : n0042 বয়স : 43 লিঙ্গ : পুরুষ | BZB2339778 ফটো উপলব্ধ | 59 নাম : রাশী মন্ডল স্বামীর নাম : পঞ্চ মন্ডল বাড়ির নং : n0042 বয়স : 49 লিঙ্গ : মহিলা | WRI0170456 ফটো উপলব্ধ | 60 নাম : বিথীকা মন্ডল পিতার নাম : মনু মন্ডল বাড়ির নং : n0042 বয়স : 31 লিঙ্গ : মহিলা | WRI1371533 ফটো উপলব্ধ |

| | | | | | |
|--|--------------------------------|---|--------------------------------|---|--------------------------------|
| 61 নাম : গোপী চৌধুরী পিতার নাম: কালীপদ চৌধুরী বাড়ির নং : এন০১২০ বয়স : 23 লিঙ্গ : পুরুষ | WRI2454205 ফটো উপলব্ধ | 62 নাম : অনিতা মন্ডল স্বামীর নাম: মন্টু মন্ডল বাড়ির নং : n0042 বয়স : 55 লিঙ্গ : মহিলা | BZB2339786 ফটো উপলব্ধ | 63 নাম : নিশীথ মন্ডল পিতার নাম: মন্টু মন্ডল বাড়ির নং : n0042 বয়স : 36 লিঙ্গ : পুরুষ | WRI0849281 ফটো উপলব্ধ |
| 64 নাম : সুপ্রিয়া চৌধুরি স্বামীর নাম: সুনীল চৌধুরি বাড়ির নং : পূর্বপাড়া বয়স : 31 লিঙ্গ : মহিলা | WRI1699842 ফটো উপলব্ধ | 65 নাম : মল্লিকা মন্ডল স্বামীর নাম: নিশীথ মন্ডল বাড়ির নং : এন0042 বয়স : 26 লিঙ্গ : মহিলা | WRI1911015 ফটো উপলব্ধ | 66 নাম : রেখা মন্ডল চৌধুরি স্বামীর নাম: অজিত চৌধুরি বাড়ির নং : n0042 বয়স : 56 লিঙ্গ : মহিলা | BZB2339760 ফটো উপলব্ধ |
| 67 নাম : রিয়া মন্ডল পিতার নাম: পঞ্চ মন্ডল বাড়ির নং : এন0042 বয়স : 20 লিঙ্গ : মহিলা | WRI2675601 ফটো উপলব্ধ | 68 নাম : রিকু চৌধুরী স্বামীর নাম: সঞ্জয় চৌধুরী বাড়ির নং : n0044 বয়স : 33 লিঙ্গ : মহিলা | WRI1371574 ফটো উপলব্ধ | 69 নাম : সঞ্জয় চৌধুরী পিতার নাম: বিকাশ চৌধুরী বাড়ির নং : n0044 বয়স : 37 লিঙ্গ : পুরুষ | WRI0849323 ফটো উপলব্ধ |
| 70 নাম : সাথী ঘোষ (চৌধুরী) স্বামীর নাম: রাজীব চৌধুরী বাড়ির নং : n0044 বয়স : 31 লিঙ্গ : মহিলা | WRI1371400 ফটো উপলব্ধ | 71 নাম : রাজীব চৌধুরী পিতার নাম: বিকাশ চৌধুরী বাড়ির নং : n0044 বয়স : 39 লিঙ্গ : পুরুষ | BZB2540052 ফটো উপলব্ধ | 72 নাম : কম্পনা চৌধুরী স্বামীর নাম: বিকাশ চৌধুরী বাড়ির নং : n0044 বয়স : 61 লিঙ্গ : মহিলা | WRI2727535 ফটো উপলব্ধ |
| 73 নাম : সিমা চৌধুরী স্বামীর নাম: তপন চৌধুরী বাড়ির নং : n0024 বয়স : 56 লিঙ্গ : মহিলা | WRI0849158 ফটো উপলব্ধ | 74 নাম : বুমা চৌধুরী স্বামীর নাম: শ্রীরাম চৌধুরী বাড়ির নং : n0016 বয়স : 44 লিঙ্গ : মহিলা | WRI1176387 ফটো উপলব্ধ | 75 নাম : দিপালী চৌধুরী স্বামীর নাম: নিখিল চৌধুরী বাড়ির নং : n0017 বয়স : 51 লিঙ্গ : মহিলা | BZB2643203 ফটো উপলব্ধ |
| 76 নাম : চিরঞ্জিত চৌধুরী পিতার নাম: নারায়ন চৌধুরী বাড়ির নং : n0017 বয়স : 29 লিঙ্গ : পুরুষ | WRI1371517 ফটো উপলব্ধ | 77 নাম : প্রসেনজিৎ চৌধুরী পিতার নাম: নারায়ন চৌধুরী বাড়ির নং : n0017 বয়স : 33 লিঙ্গ : পুরুষ | WRI1176296 ফটো উপলব্ধ | 78 নাম : মনোজ চৌধুরী পিতার নাম: নারায়ন চৌধুরী বাড়ির নং : n0017 বয়স : 36 লিঙ্গ : পুরুষ | WRI0849000 ফটো উপলব্ধ |
| 79 নাম : শোভা চৌধুরী স্বামীর নাম: নারায়ন চৌধুরী বাড়ির নং : n0017 বয়স : 57 লিঙ্গ : মহিলা | WB/08/050/135010 ফটো উপলব্ধ | 80 নাম : নারায়ন চৌধুরী পিতার নাম: যতীশ চৌধুরী বাড়ির নং : n0017 বয়স : 61 লিঙ্গ : পুরুষ | WB/08/050/135009 ফটো উপলব্ধ | 81 নাম : টিনা হালদার স্বামীর নাম: চন্ডি চৌধুরী বাড়ির নং : n0016 বয়স : 44 লিঙ্গ : মহিলা | BZB1510833 ফটো উপলব্ধ |
| 82 নাম : চন্ডি চৌধুরী পিতার নাম: বাবলু চৌধুরী বাড়ির নং : n0016 বয়স : 48 লিঙ্গ : পুরুষ | BZB1529569 ফটো উপলব্ধ | 83 নাম : মনোজ চৌধুরী পিতার নাম: বাবলু চৌধুরী বাড়ির নং : n0015 বয়স : 33 লিঙ্গ : পুরুষ | WRI1507011 ফটো উপলব্ধ | 84 নাম : সমর চৌধুরী পিতার নাম: বাবলু চৌধুরী বাড়ির নং : n0015 বয়স : 34 লিঙ্গ : পুরুষ | WRI1507003 ফটো উপলব্ধ |
| 85 নাম : গৌতম চৌধুরী পিতার নাম: মন্টু চৌধুরী বাড়ির নং : n0015 বয়স : 32 লিঙ্গ : পুরুষ | WRI1176304 ফটো উপলব্ধ | 86 নাম : বিশ্বনাথ চৌধুরী পিতার নাম: মন্টু চৌধুরী বাড়ির নং : n0015 বয়স : 34 লিঙ্গ : পুরুষ | WRI0849067 ফটো উপলব্ধ | 87 নাম : মন্টু চৌধুরী পিতার নাম: জগেশ্বর চৌধুরী বাড়ির নং : n0015 বয়স : 66 লিঙ্গ : পুরুষ | BZB2643104 ফটো উপলব্ধ |
| 88 নাম : তাপস চৌধুরী পিতার নাম: বুদ্ধ চৌধুরী বাড়ির নং : n0027 বয়স : 29 লিঙ্গ : পুরুষ | WRI1507029 ফটো উপলব্ধ | 89 নাম : তিঙ্কু চৌধুরী পিতার নাম: ভবেন্দ্র চৌধুরী বাড়ির নং : n0031 বয়স : 39 লিঙ্গ : পুরুষ | BZB2717577 ফটো উপলব্ধ | 90 নাম : দ্বিগয় চৌধুরী পিতার নাম: জগীন্দ্র চৌধুরী বাড়ির নং : n0025 বয়স : 69 লিঙ্গ : পুরুষ | WB/08/050/135042 ফটো উপলব্ধ |

| | | | | | |
|---|--------------------------|--|--------------------------|--|--------------------------------|
| 91 নাম : শিবাজী চৌধুরী পিতার নাম: লক্ষী চৌধুরী বাড়ির নং : n0021 বয়স : 35 লিঙ্গ : মহিলা | WRI0849232 ফটো উপলব্ধ | 92 নাম : উষা চৌধুরী স্বামীর নাম: লক্ষী চৌধুরী বাড়ির নং : n0021 বয়স : 51 লিঙ্গ : মহিলা | BZB2643153 ফটো উপলব্ধ | 93 নাম : সনোকা চৌধুরী স্বামীর নাম: বলরাম চৌধুরী বাড়ির নং : n0028 বয়স : 61 লিঙ্গ : মহিলা | BZB2643120 ফটো উপলব্ধ |
| 94 নাম : পিংকী চৌধুরী স্বামীর নাম: সঞ্জীব চৌধুরী বাড়ির নং : n0028 বয়স : 34 লিঙ্গ : মহিলা | WRI1176361 ফটো উপলব্ধ | 95 নাম : বরনা চৌধুরী স্বামীর নাম: ইন্দ্রজীত চৌধুরী বাড়ির নং : n0028 বয়স : 39 লিঙ্গ : মহিলা | WRI0849190 ফটো উপলব্ধ | 96 নাম : দিলিপ চৌধুরী পিতার নাম: ফিরণ চৌধুরী বাড়ির নং : n0031 বয়স : 53 লিঙ্গ : পুরুষ | WB/08/050/135038 ফটো উপলব্ধ |
| 97 নাম : মুঞ্জুরী চৌধুরী স্বামীর নাম: প্রবীর চৌধুরী বাড়ির নং : n0029 বয়স : 32 লিঙ্গ : মহিলা | WRI1371582 ফটো উপলব্ধ | 98 নাম : প্রবীর চৌধুরী পিতার নাম: হরেন চৌধুরী বাড়ির নং : n0029 বয়স : 35 লিঙ্গ : পুরুষ | WRI1176353 ফটো উপলব্ধ | 99 নাম : তপন চৌধুরী পিতার নাম: বিজয় চৌধুরী বাড়ির নং : n0024 বয়স : 49 লিঙ্গ : পুরুষ | BZB2069375 ফটো উপলব্ধ |
| 100 নাম : বাপি চৌধুরী পিতার নাম: লক্ষী চৌধুরী বাড়ির নং : এন0021 বয়স : 28 লিঙ্গ : পুরুষ | WRI1859362 ফটো উপলব্ধ | 101 নাম : টুনু চৌধুরী স্বামীর নাম: নরেন চৌধুরী বাড়ির নং : n0023 বয়স : 71 লিঙ্গ : মহিলা | BZB2643146 ফটো উপলব্ধ | 102 নাম : পিংকী চৌধুরী স্বামীর নাম: নগরদীপ চৌধুরী বাড়ির নং : n0028 বয়স : 35 লিঙ্গ : মহিলা | WRI1081587 ফটো উপলব্ধ |
| 103 নাম : তাপস চৌধুরী পিতার নাম: দিলিপ চৌধুরী বাড়ির নং : n0011 বয়স : 28 লিঙ্গ : পুরুষ | WRI1606631 ফটো উপলব্ধ | 104 নাম : প্রকাশ চৌধুরী পিতার নাম: ভবেন্দ্র চৌধুরী বাড়ির নং : n0031 বয়স : 28 লিঙ্গ : পুরুষ | WRI1606649 ফটো উপলব্ধ | 105 নাম : রতিন্দ্র চৌধুরী পিতার নাম: সুসেন চৌধুরী বাড়ির নং : n0022 বয়স : 41 লিঙ্গ : পুরুষ | WRI0170159 ফটো উপলব্ধ |
| 106 নাম : সেফা চৌধুরী স্বামীর নাম: চন্দ্র চৌধুরী বাড়ির নং : n0030 বয়স : 34 লিঙ্গ : মহিলা | WRI0848978 ফটো উপলব্ধ | 107 নাম : শুভঙ্কর চৌধুরী পিতার নাম: দীপক চৌধুরী বাড়ির নং : N000 বয়স : 25 লিঙ্গ : পুরুষ | WRI2298693 ফটো উপলব্ধ | 108 নাম : জয়ন্ত চৌধুরী পিতার নাম: তপন চৌধুরী বাড়ির নং : N0024 বয়স : 24 লিঙ্গ : পুরুষ | WRI2297547 ফটো উপলব্ধ |
| 109 নাম : দীপিকা চৌধুরী স্বামীর নাম: রঞ্জিত চৌধুরী বাড়ির নং : N0029 বয়স : 29 লিঙ্গ : মহিলা | WRI2298131 ফটো উপলব্ধ | 110 নাম : মামুনী চৌধুরী স্বামীর নাম: সমর চৌধুরী বাড়ির নং : N00 বয়স : 27 লিঙ্গ : মহিলা | WRI2297885 ফটো উপলব্ধ | 111 নাম : পলি চৌধুরী স্বামীর নাম: চিংকু চৌধুরী বাড়ির নং : n0031 বয়স : 36 লিঙ্গ : মহিলা | WRI2297513 ফটো উপলব্ধ |
| 112 নাম : শান্তি স্বামীর নাম: মনু বাড়ির নং : n0015 বয়স : 58 লিঙ্গ : মহিলা | BZB2643112 ফটো উপলব্ধ | 113 নাম : বিউটি মন্ডল চৌধুরী স্বামীর নাম: বিশ্বনাথ চৌধুরী বাড়ির নং : নং0125 বয়স : 30 লিঙ্গ : মহিলা | WRI2702447 ফটো উপলব্ধ | 114 নাম : পম্পা চৌধুরী স্বামীর নাম: প্রেমলাল চৌধুরী বাড়ির নং : এন0022 বয়স : 27 লিঙ্গ : মহিলা | WRI1859479 ফটো উপলব্ধ |
| 115 নাম : বুলি চৌধুরী স্বামীর নাম: মিতুন চৌধুরী বাড়ির নং : n0024 বয়স : 34 লিঙ্গ : মহিলা | WRI1388099 ফটো উপলব্ধ | 116 নাম : অমিত চৌধুরী পিতার নাম: বুদ্ধ চৌধুরী বাড়ির নং : n0027 বয়স : 36 লিঙ্গ : পুরুষ | WRI0170027 ফটো উপলব্ধ | 117 নাম : সরজিত চৌধুরী পিতার নাম: বিজয় চৌধুরী বাড়ির নং : n0021 বয়স : 35 লিঙ্গ : পুরুষ | WRI1606573 ফটো উপলব্ধ |
| 118 নাম : প্রেমলাল চৌধুরী পিতার নাম: সুসেন চৌধুরী বাড়ির নং : n0022 বয়স : 36 লিঙ্গ : পুরুষ | WRI0849042 ফটো উপলব্ধ | 119 নাম : পিংকী চৌধুরী স্বামীর নাম: সরজিত চৌধুরী বাড়ির নং : n0028 বয়স : 32 লিঙ্গ : মহিলা | WRI1371590 ফটো উপলব্ধ | 120 নাম : নুপেন চৌধুরী পিতার নাম: জ্যোতিষ চৌধুরী বাড়ির নং : n0017 বয়স : 46 লিঙ্গ : পুরুষ | BZB1529577 ফটো উপলব্ধ |

| | | | | | |
|--|--------------------------|---|--------------------------|--|--------------------------|
| 121 নাম : ভরত চৌধুরী পিতার নাম: নীরেন চৌধুরী বাড়ির নং : n0030 বয়স : 32 লিঙ্গ : পুরুষ | WRI1371541 ফটো উপলব্ধ | 122 নাম : বিক্রম চৌধুরী পিতার নাম: গুনাই চৌধুরী বাড়ির নং : n0026 বয়স : 31 লিঙ্গ : পুরুষ | WRI1371384 ফটো উপলব্ধ | 123 নাম : রঞ্জিত চৌধুরী পিতার নাম: হরেন চৌধুরী বাড়ির নং : n0029 বয়স : 34 লিঙ্গ : পুরুষ | WRI0849240 ফটো উপলব্ধ |
| 124 নাম : ছায়া চৌধুরী স্বামীর নাম: জর্পন চৌধুরী বাড়ির নং : n0024 বয়স : 40 লিঙ্গ : মহিলা | WRI1081553 ফটো উপলব্ধ | 125 নাম : পুতুল চৌধুরী স্বামীর নাম: সমিত চৌধুরী বাড়ির নং : এন0027 বয়স : 26 লিঙ্গ : মহিলা | WRI1947464 ফটো উপলব্ধ | 126 নাম : অনিমা হালদার চৌধুরী স্বামীর নাম: অমিত চৌধুরী বাড়ির নং : n0064 বয়স : 37 লিঙ্গ : মহিলা | BZB2705549 ফটো উপলব্ধ |
| 127 নাম : চন্দনা চৌধুরী স্বামীর নাম: রতিলাল চৌধুরী বাড়ির নং : n0022 বয়স : 42 লিঙ্গ : মহিলা | WRI1081124 ফটো উপলব্ধ | 128 নাম : রুমা চৌধুরী স্বামীর নাম: গোপাল চৌধুরী বাড়ির নং : n0019 বয়স : 41 লিঙ্গ : মহিলা | WRI0849307 ফটো উপলব্ধ | 129 নাম : প্রমিলা চৌধুরী স্বামীর নাম: বিজয় চৌধুরী বাড়ির নং : n0021 বয়স : 57 লিঙ্গ : মহিলা | WRI2120756 ফটো উপলব্ধ |
| 130 নাম : কৌশিক চৌধুরী পিতার নাম: তপন চৌধুরী বাড়ির নং : N0024 বয়স : 25 লিঙ্গ : পুরুষ | WRI2298156 ফটো উপলব্ধ | 131 নাম : শম্পা হালদার চৌধুরী স্বামীর নাম: নুপেন চৌধুরী বাড়ির নং : n0017 বয়স : 40 লিঙ্গ : মহিলা | BZB2792174 ফটো উপলব্ধ | 132 নাম : মৌমিতা চৌধুরী পিতার নাম: দীপক চৌধুরী বাড়ির নং : নং053 বয়স : 22 লিঙ্গ : মহিলা | WRI2575736 ফটো উপলব্ধ |
| 133 নাম : হরেন চৌধুরী পিতার নাম: রাজেন্দ্র চৌধুরী বাড়ির নং : n0029 বয়স : 73 লিঙ্গ : পুরুষ | WRI2650208 ফটো উপলব্ধ | 134 নাম : গুনাই চৌধুরী পিতার নাম: জগিন চৌধুরী বাড়ির নং : n0026 বয়স : 56 লিঙ্গ : পুরুষ | WRI2120327 ফটো উপলব্ধ | 135 নাম : দীপক চৌধুরী পিতার নাম: জ্যোতিন চৌধুরী বাড়ির নং : n0052 বয়স : 52 লিঙ্গ : পুরুষ | WRI2029908 ফটো উপলব্ধ |
| 136 নাম : মালা মন্ডল চৌধুরী স্বামীর নাম: রণজীত চৌধুরী বাড়ির নং : এন0019 বয়স : 27 লিঙ্গ : মহিলা | WRI2575835 ফটো উপলব্ধ | 137 নাম : নিয়তী চৌধুরী স্বামীর নাম: দীপক চৌধুরী বাড়ির নং : n0053 বয়স : 44 লিঙ্গ : মহিলা | WRI2029916 ফটো উপলব্ধ | 138 নাম : বাকসু চৌধুরী পিতার নাম: মটরু চৌধুরী বাড়ির নং : n0016 বয়স : 75 লিঙ্গ : পুরুষ | WRI2119931 ফটো উপলব্ধ |
| 139 নাম : নিরেন চৌধুরী পিতার নাম: সুশেন চৌধুরী বাড়ির নং : n0030 বয়স : 57 লিঙ্গ : পুরুষ | WRI2120921 ফটো উপলব্ধ | 140 নাম : পুনতি চৌধুরী স্বামীর নাম: নিরেন চৌধুরী বাড়ির নং : n0030 বয়স : 55 লিঙ্গ : মহিলা | WRI2029924 ফটো উপলব্ধ | 141 নাম : প্রদীপ চৌধুরী পিতার নাম: নিরেন চৌধুরী বাড়ির নং : n0030 বয়স : 36 লিঙ্গ : পুরুষ | WRI0848986 ফটো উপলব্ধ |
| 142 নাম : গোপাল চৌধুরী পিতার নাম: সুধীর চৌধুরী বাড়ির নং : n0019 বয়স : 46 লিঙ্গ : পুরুষ | BZB2069482 ফটো উপলব্ধ | 143 নাম : ফলো চৌধুরী স্বামীর নাম: মতিলাল চৌধুরী বাড়ির নং : n0022 বয়স : 52 লিঙ্গ : মহিলা | BZB2643237 ফটো উপলব্ধ | 144 নাম : মতিলাল চৌধুরী পিতার নাম: সুশেন চৌধুরী বাড়ির নং : n0022 বয়স : 56 লিঙ্গ : পুরুষ | WRI2030773 ফটো উপলব্ধ |
| 145 নাম : কম্পনা চৌধুরী স্বামীর নাম: বুদ্ধ চৌধুরী বাড়ির নং : n0027 বয়স : 53 লিঙ্গ : মহিলা | WRI2029775 ফটো উপলব্ধ | 146 নাম : করণ চৌধুরী স্বামীর নাম: অঙ্গদ চৌধুরী বাড়ির নং : n0028 বয়স : 61 লিঙ্গ : মহিলা | WRI2197358 ফটো উপলব্ধ | 147 নাম : অঙ্গত চৌধুরী পিতার নাম: রাজেন্দ্র চৌধুরী বাড়ির নং : n0028 বয়স : 66 লিঙ্গ : পুরুষ | WRI2197655 ফটো উপলব্ধ |
| 148 নাম : শ্রীরাম চৌধুরী পিতার নাম: বাকসু চৌধুরী বাড়ির নং : n0016 বয়স : 46 লিঙ্গ : পুরুষ | BZB1529312 ফটো উপলব্ধ | 149 নাম : সঞ্জীব চৌধুরী পিতার নাম: অঙ্গদ চৌধুরী বাড়ির নং : n0028 বয়স : 38 লিঙ্গ : পুরুষ | BZB2717536 ফটো উপলব্ধ | 150 নাম : জগত চৌধুরী স্বামীর নাম: হরেন চৌধুরী বাড়ির নং : n0029 বয়স : 65 লিঙ্গ : মহিলা | WRI2650240 ফটো উপলব্ধ |

| | | | | | |
|--|--------------------------|---|--------------------------|--|--------------------------|
| 151 নাম : নিখিল চৌধুরী পিতার নাম: যতীশ চৌধুরী বাড়ির নং : n0017 বয়স : 58 লিঙ্গ : পুরুষ | WRI2654408 ফটো উপলব্ধ | 152 নাম : জ্যোত্স্না চৌধুরী স্বামীর নাম: সুসেন চৌধুরী বাড়ির নং : n0022 বয়স : 71 লিঙ্গ : মহিলা | WRI2195956 ফটো উপলব্ধ | 153 নাম : সুসেন চৌধুরী পিতার নাম: সুকুমার চৌধুরী বাড়ির নং : n0022 বয়স : 76 লিঙ্গ : পুরুষ | WRI2196012 ফটো উপলব্ধ |
| 154 নাম : স্বপন চৌধুরী পিতার নাম: সূচেন চৌধুরী বাড়ির নং : n0030 বয়স : 47 লিঙ্গ : পুরুষ | BZB2643211 ফটো উপলব্ধ | 155 নাম : নগরদ্বীপ চৌধুরী পিতার নাম: বলরাম চৌধুরী বাড়ির নং : n0028 বয়স : 44 লিঙ্গ : পুরুষ | WRI0169862 ফটো উপলব্ধ | 156 নাম : লক্ষ্মী চৌধুরী পিতার নাম: স্বামি চৌধুরী বাড়ির নং : n0021 বয়স : 53 লিঙ্গ : মহিলা | WRI2654051 ফটো উপলব্ধ |
| 157 নাম : অর্চনা চৌধুরী স্বামীর নাম: দিলীপ চৌধুরী বাড়ির নং : n0011 বয়স : 56 লিঙ্গ : মহিলা | WRI2199883 ফটো উপলব্ধ | 158 নাম : মোহন চৌধুরী পিতার নাম: বিজয় চৌধুরী বাড়ির নং : n0021 বয়স : 38 লিঙ্গ : পুরুষ | BZB2717528 ফটো উপলব্ধ | 159 নাম : দেব চৌধুরী পিতার নাম: স্বপন চৌধুরী বাড়ির নং : নং108 বয়স : 21 লিঙ্গ : পুরুষ | WRI2646289 ফটো উপলব্ধ |
| 160 নাম : ইন্দ্রজীত চৌধুরী পিতার নাম: বলরাম চৌধুরী বাড়ির নং : n0028 বয়স : 40 লিঙ্গ : পুরুষ | BZB2717551 ফটো উপলব্ধ | 161 নাম : বুলু চৌধুরী স্বামীর নাম: বিক্রম চৌধুরী বাড়ির নং : এন0026 বয়স : 31 লিঙ্গ : মহিলা | WRI1859446 ফটো উপলব্ধ | 162 নাম : ছবি চৌধুরী স্বামীর নাম: পিন্টু চৌধুরী বাড়ির নং : n0030 বয়স : 38 লিঙ্গ : মহিলা | WRI0849331 ফটো উপলব্ধ |
| 163 নাম : রঞ্জিত চৌধুরী পিতার নাম: সুধীর চৌধুরী বাড়ির নং : n0019 বয়স : 41 লিঙ্গ : পুরুষ | WRI0849208 ফটো উপলব্ধ | 164 নাম : পিন্টু চৌধুরী পিতার নাম: গয়া চৌধুরী বাড়ির নং : n0030 বয়স : 38 লিঙ্গ : পুরুষ | WRI1507102 ফটো উপলব্ধ | 165 নাম : শেফালী চৌধুরী স্বামীর নাম: গুনাই চৌধুরী বাড়ির নং : n0026 বয়স : 51 লিঙ্গ : মহিলা | WRI2120350 ফটো উপলব্ধ |
| 166 নাম : লাভলী চৌধুরী মায়ের নাম: বন্দনা চৌধুরী বাড়ির নং : N0019 বয়স : 28 লিঙ্গ : মহিলা | WRI2298321 ফটো উপলব্ধ | 167 নাম : লাহো চৌধুরী স্বামীর নাম: শংকর চৌধুরী বাড়ির নং : n000 বয়স : 35 লিঙ্গ : মহিলা | WRI2297976 ফটো উপলব্ধ | 168 নাম : বাপি চৌধুরী মায়ের নাম: বন্দনা চৌধুরী বাড়ির নং : N0019 বয়স : 24 লিঙ্গ : পুরুষ | WRI2298354 ফটো উপলব্ধ |
| 169 নাম : পূজা চৌধুরী স্বামীর নাম: তাপস চৌধুরী বাড়ির নং : N0011 বয়স : 28 লিঙ্গ : মহিলা | WRI2298305 ফটো উপলব্ধ | 170 নাম : বিপিন চৌধুরী পিতার নাম: রঞ্জিত চৌধুরী বাড়ির নং : N000 বয়স : 60 লিঙ্গ : পুরুষ | WRI1079433 ফটো উপলব্ধ | 171 নাম : শ্রীমতী চৌধুরী স্বামীর নাম: রাজেন্দ্র চৌধুরী বাড়ির নং : n0028 বয়স : 53 লিঙ্গ : মহিলা | WRI2195691 ফটো উপলব্ধ |
| 172 নাম : ঝিলিক চৌধুরী পিতার নাম: ইন্দ্রজিৎ চৌধুরী বাড়ির নং : নং028 বয়স : 20 লিঙ্গ : মহিলা | WRI2659258 ফটো উপলব্ধ | 173 নাম : যপন চৌধুরী পিতার নাম: ঝিলিক চৌধুরী বাড়ির নং : n0024 বয়স : 45 লিঙ্গ : পুরুষ | WRI0849083 ফটো উপলব্ধ | 174 নাম : বন্দনা চৌধুরী স্বামীর নাম: অনিল চৌধুরী বাড়ির নং : n0019 বয়স : 50 লিঙ্গ : মহিলা | BZB2643252 ফটো উপলব্ধ |
| 175 নাম : সোমিত চৌধুরী পিতার নাম: বুদ্ধ চৌধুরী বাড়ির নং : n0027 বয়স : 34 লিঙ্গ : পুরুষ | WRI0849257 ফটো উপলব্ধ | 176 নাম : তাপসি চৌধুরী স্বামীর নাম: তাপস চৌধুরী বাড়ির নং : এন0014 বয়স : 29 লিঙ্গ : মহিলা | WRI2687002 ফটো উপলব্ধ | 177 নাম : মদন চৌধুরী পিতার নাম: সুধীর চৌধুরী বাড়ির নং : n0019 বয়স : 44 লিঙ্গ : পুরুষ | BZB1529544 ফটো উপলব্ধ |
| 178 নাম : অজিত চৌধুরী পিতার নাম: নরেন চৌধুরী বাড়ির নং : n0023 বয়স : 45 লিঙ্গ : পুরুষ | BZB2069334 ফটো উপলব্ধ | 179 নাম : শম্ভু চৌধুরী পিতার নাম: বিজয় চৌধুরী বাড়ির নং : n0021 বয়স : 43 লিঙ্গ : পুরুষ | BZB2341436 ফটো উপলব্ধ | 180 নাম : সঞ্জয় চৌধুরী পিতার নাম: লক্ষ্মণ চৌধুরী বাড়ির নং : N0088 বয়স : 25 লিঙ্গ : পুরুষ | WRI2298446 ফটো উপলব্ধ |

| | | | | | |
|--|--------------------------|--|--------------------------|--|--------------------------------|
| 181 নাম : রেনু চৌধুরী স্বামীর নাম: বাকসু চৌধুরী বাড়ির নং : n0016 বয়স : 71 লিঙ্গ : মহিলা | BZB2643096 ফটো উপলব্ধ | 182 নাম : পূর্ণিমা চৌধুরী স্বামীর নাম: মদন চৌধুরী বাড়ির নং : n0019 বয়স : 41 লিঙ্গ : মহিলা | WRI0849075 ফটো উপলব্ধ | 183 নাম : মিঠুন চৌধুরী পিতার নাম: বিজয় চৌধুরী বাড়ির নং : n0024 বয়স : 39 লিঙ্গ : পুরুষ | BZB2717585 ফটো উপলব্ধ |
| 184 নাম : বুলটা চৌধুরী পিতার নাম: শ্রীরাম চৌধুরী বাড়ির নং : n0016 বয়স : 23 লিঙ্গ : মহিলা | WRI2559995 ফটো উপলব্ধ | 185 নাম : ইতি প্রামানিক স্বামীর নাম: প্রকাশ প্রামানিক বাড়ির নং : n0003 বয়স : 28 লিঙ্গ : মহিলা | WRI1606722 ফটো উপলব্ধ | 186 নাম : টুম্পা ঠাকুর প্রামানিক স্বামীর নাম: টুটল প্রামানিক বাড়ির নং : N0003 বয়স : 26 লিঙ্গ : মহিলা | WRI2298586 ফটো উপলব্ধ |
| 187 নাম : টুটল প্রামানিক পিতার নাম: অমল প্রামানিক বাড়ির নং : n0003 বয়স : 29 লিঙ্গ : পুরুষ | WRI1507086 ফটো উপলব্ধ | 188 নাম : প্রকাশ প্রামানিক পিতার নাম: অমল প্রামানিক বাড়ির নং : n0003 বয়স : 32 লিঙ্গ : পুরুষ | WRI1176312 ফটো উপলব্ধ | 189 নাম : ছানো প্রামানিক স্বামীর নাম: অমল প্রামানিক বাড়ির নং : n0003 বয়স : 56 লিঙ্গ : মহিলা | WRI2121010 ফটো উপলব্ধ |
| 190 নাম : অমল প্রামানিক পিতার নাম: পার্বতী প্রামানিক বাড়ির নং : n0003 বয়স : 61 লিঙ্গ : পুরুষ | WRI2121085 ফটো উপলব্ধ | 191 নাম : পিংকী প্রামানিক স্বামীর নাম: সুশান্ত প্রামানিক বাড়ির নং : n0013 বয়স : 36 লিঙ্গ : মহিলা | BZB2792265 ফটো উপলব্ধ | 192 নাম : প্রশান্ত প্রামানিক পিতার নাম: অনিল প্রামানিক বাড়ির নং : n0013 বয়স : 43 লিঙ্গ : পুরুষ | BZB2339745 ফটো উপলব্ধ |
| 193 নাম : সুশান্ত প্রামানিক পিতার নাম: অনিল প্রামানিক বাড়ির নং : n0013 বয়স : 45 লিঙ্গ : পুরুষ | BZB2339737 ফটো উপলব্ধ | 194 নাম : নানু শেখ পিতার নাম: সানওয়ার শেখ বাড়ির নং : এন012 বয়স : 52 লিঙ্গ : পুরুষ | KKV0779391 ফটো উপলব্ধ | 195 নাম : সুবোধ প্রামানিক পিতার নাম: মুকুন্দ প্রামানিক বাড়ির নং : n0014 বয়স : 64 লিঙ্গ : পুরুষ | WRI2121184 ফটো উপলব্ধ |
| 196 নাম : আসমা বিবি স্বামীর নাম: নানু শেখ বাড়ির নং : এন012 বয়স : 46 লিঙ্গ : মহিলা | KKV0779409 ফটো উপলব্ধ | 197 নাম : উতপল প্রামানিক পিতার নাম: সুবোধ প্রামানিক বাড়ির নং : n0014 বয়স : 38 লিঙ্গ : পুরুষ | BZB2540060 ফটো উপলব্ধ | 198 নাম : কৃষ্ণা প্রামানিক স্বামীর নাম: সুবোধ প্রামানিক বাড়ির নং : n0014 বয়স : 54 লিঙ্গ : মহিলা | WRI2121317 ফটো উপলব্ধ |
| 199 নাম : সন্দীপ প্রামানিক পিতার নাম: সুশান্ত প্রামানিক বাড়ির নং : এন0013 বয়স : 23 লিঙ্গ : পুরুষ | WRI2454114 ফটো উপলব্ধ | 200 নাম : অনিমেশ প্রামানিক পিতার নাম: সুবোধ প্রামানিক বাড়ির নং : n0014 বয়স : 32 লিঙ্গ : পুরুষ | WRI1258169 ফটো উপলব্ধ | 201 নাম : মমতা প্রামানিক স্বামীর নাম: নিরঞ্জন প্রামানিক বাড়ির নং : n0012 বয়স : 51 লিঙ্গ : মহিলা | WB/08/050/135067 ফটো উপলব্ধ |
| 202 নাম : নিরঞ্জন প্রামানিক পিতার নাম: পার্বতী প্রামানিক বাড়ির নং : n0012 বয়স : 56 লিঙ্গ : পুরুষ | WRI2029437 ফটো উপলব্ধ | 203 নাম : অনিল প্রামানিক পিতার নাম: পার্বতী প্রামানিক বাড়ির নং : n0013 বয়স : 81 লিঙ্গ : পুরুষ | WRI2029825 ফটো উপলব্ধ | 204 নাম : জলি প্রামানিক স্বামীর নাম: সুশান্ত দাস বাড়ির নং : n0012 বয়স : 29 লিঙ্গ : মহিলা | WRI1606680 ফটো উপলব্ধ |
| 205 নাম : জ্যোতি প্রামানিক স্বামীর নাম: প্রশান্ত প্রামানিক বাড়ির নং : n0013 বয়স : 39 লিঙ্গ : মহিলা | WRI0849273 ফটো উপলব্ধ | 206 নাম : সুবর্ণা প্রামানিক পিতার নাম: সুবোধ প্রামানিক বাড়ির নং : এন0118 বয়স : 23 লিঙ্গ : মহিলা | WRI2454155 ফটো উপলব্ধ | 207 নাম : ফুলচাঁদ প্রামানিক পিতার নাম: অনিল প্রামানিক বাড়ির নং : n0013 বয়স : 36 লিঙ্গ : পুরুষ | WRI0170217 ফটো উপলব্ধ |
| 208 নাম : বুলটা প্রামানিক স্বামীর নাম: ফুলচাঁদ প্রামানিক বাড়ির নং : এন0013 বয়স : 25 লিঙ্গ : মহিলা | WRI1859321 ফটো উপলব্ধ | 209 নাম : বাইটন বসাক পিতার নাম: বীরেন বসাক বাড়ির নং : এন0162 বয়স : 26 লিঙ্গ : পুরুষ | WRI1912740 ফটো উপলব্ধ | 210 নাম : রিমা বসাক স্বামীর নাম: সনজয় বসাক বাড়ির নং : N0079 বয়স : 27 লিঙ্গ : মহিলা | WRI2298230 ফটো উপলব্ধ |

| | | | | | | | | |
|---|------------------|------------|--|------------------|------------|--|------------------|------------|
| 211 | WRI2298099 | ফটো উপলব্ধ | 212 | WRI2297893 | ফটো উপলব্ধ | 213 | WRI1912732 | ফটো উপলব্ধ |
| নাম : অর্পিতা মন্ডল স্বামীর নাম: রাইটন বসাক বাড়ির নং : N0162 বয়স : 24 লিঙ্গ : মহিলা | | | নাম : লিপি বিবি স্বামীর নাম: রাজেশ সেন বাড়ির নং : n0160 বয়স : 32 লিঙ্গ : মহিলা | | | নাম : জিনা বিবি স্বামীর নাম: করিম সেন বাড়ির নং : N0117 বয়স : 29 লিঙ্গ : মহিলা | | |
| 214 | WRI1606698 | ফটো উপলব্ধ | 215 | WRI1699990 | ফটো উপলব্ধ | 216 | BZB2792224 | ফটো উপলব্ধ |
| নাম : সামিমা আকতারি স্বামীর নাম: আনোয়ার সেন বাড়ির নং : n0033 বয়স : 29 লিঙ্গ : মহিলা | | | নাম : জামিমা ইয়াসমিন স্বামীর নাম: টনি সেন বাড়ির নং : n0033 বয়স : 27 লিঙ্গ : মহিলা | | | নাম : নসিমা বিবি স্বামীর নাম: রাফিকুল সেন বাড়ির নং : n0033 বয়স : 38 লিঙ্গ : মহিলা | | |
| 217 | BZB2069763 | ফটো উপলব্ধ | 218 | BZB2717544 | ফটো উপলব্ধ | 219 | WRI1699925 | ফটো উপলব্ধ |
| নাম : রফিকুল সেন পিতার নাম: সাজাহান সেন বাড়ির নং : n0033 বয়স : 46 লিঙ্গ : পুরুষ | | | নাম : সাফিকুল সেন পিতার নাম: সাজাহান সেন বাড়ির নং : n0033 বয়স : 43 লিঙ্গ : পুরুষ | | | নাম : পিংকি বিবি স্বামীর নাম: হাসমুল সেন বাড়ির নং : আনিথুয়া বয়স : 31 লিঙ্গ : মহিলা | | |
| 220 | WRI0849117 | ফটো উপলব্ধ | 221 | WRI1258185 | ফটো উপলব্ধ | 222 | WRI2298123 | ফটো উপলব্ধ |
| নাম : মেরিনা বিবি স্বামীর নাম: ইদ্রিস সেন বাড়ির নং : n0033 বয়স : 36 লিঙ্গ : মহিলা | | | নাম : আনোয়ার সেন পিতার নাম: এনিমুল সেন বাড়ির নং : n0033 বয়স : 33 লিঙ্গ : পুরুষ | | | নাম : মেহরুন বিবি অন্যান্য: আকবর সেন বাড়ির নং : N00157 বয়স : 30 লিঙ্গ : মহিলা | | |
| 223 | WRI0170738 | ফটো উপলব্ধ | 224 | BZB2798791 | ফটো উপলব্ধ | 225 | WRI2030815 | ফটো উপলব্ধ |
| নাম : জারিনা বিবি স্বামীর নাম: সাফিকুল সেন বাড়ির নং : n0033 বয়স : 43 লিঙ্গ : মহিলা | | | নাম : হিরা বিবি স্বামীর নাম: মোরফুল সেন বাড়ির নং : n0208 বয়স : 39 লিঙ্গ : মহিলা | | | নাম : মীরা বেওয় স্বামীর নাম: এনিমুল সেন বাড়ির নং : n0033 বয়স : 51 লিঙ্গ : মহিলা | | |
| 226 | WRI2454031 | ফটো উপলব্ধ | 227 | WRI0170290 | ফটো উপলব্ধ | 228 | WRI1371442 | ফটো উপলব্ধ |
| নাম : সিমা বিবি স্বামীর নাম: রিংকু সেন বাড়ির নং : এন ০১১৩ বয়স : 23 লিঙ্গ : মহিলা | | | নাম : জারজিনা বিবি স্বামীর নাম: সেতারুল সেন বাড়ির নং : n0047 বয়স : 42 লিঙ্গ : মহিলা | | | নাম : টনি সেন পিতার নাম: এনিমুল সেন বাড়ির নং : n0033 বয়স : 31 লিঙ্গ : পুরুষ | | |
| 229 | WRI1081637 | ফটো উপলব্ধ | 230 | BZB2717601 | ফটো উপলব্ধ | 231 | WRI2671501 | ফটো উপলব্ধ |
| নাম : সানজলি বিবি স্বামীর নাম: আতাবুল সেন বাড়ির নং : n0067 বয়স : 41 লিঙ্গ : মহিলা | | | নাম : ইদ্র সেন পিতার নাম: সাজাহান সেন বাড়ির নং : n0033 বয়স : 38 লিঙ্গ : পুরুষ | | | নাম : রুবেল সেন পিতার নাম: রফিকুল সেন বাড়ির নং : nং014 বয়স : 21 লিঙ্গ : পুরুষ | | |
| 232 | WRI1081579 | ফটো উপলব্ধ | 233 | WRI1176338 | ফটো উপলব্ধ | 234 | WRI1371434 | ফটো উপলব্ধ |
| নাম : সুমা মন্ডল স্বামীর নাম: সুকুমার মন্ডল বাড়ির নং : n0009 বয়স : 33 লিঙ্গ : মহিলা | | | নাম : প্রসেনজিৎ মন্ডল পিতার নাম: ভরত মন্ডল বাড়ির নং : n0007 বয়স : 33 লিঙ্গ : পুরুষ | | | নাম : টুলু ভকত স্বামীর নাম: রতন ভকত বাড়ির নং : n0007 বয়স : 54 লিঙ্গ : মহিলা | | |
| 235 | WB/08/050/135090 | ফটো উপলব্ধ | 236 | WB/08/050/135076 | ফটো উপলব্ধ | 237 | WB/08/050/135075 | ফটো উপলব্ধ |
| নাম : ভরত মণ্ডল পিতার নাম: রমেশ মণ্ডল বাড়ির নং : n0007 বয়স : 62 লিঙ্গ : পুরুষ | | | নাম : শোভা মণ্ডল স্বামীর নাম: গোপাল মণ্ডল বাড়ির নং : n0043 বয়স : 62 লিঙ্গ : মহিলা | | | নাম : গোপাল মণ্ডল পিতার নাম: ফেলু মণ্ডল বাড়ির নং : 3 বয়স : 67 লিঙ্গ : পুরুষ | | |
| 238 | BZB2339901 | ফটো উপলব্ধ | 239 | BZB2643328 | ফটো উপলব্ধ | 240 | WB/08/050/135106 | ফটো উপলব্ধ |
| নাম : জনার্দন মণ্ডল পিতার নাম: ধীরেন মণ্ডল বাড়ির নং : n0009 বয়স : 45 লিঙ্গ : পুরুষ | | | নাম : সুভাসিনী মণ্ডল স্বামীর নাম: ধীরেন মণ্ডল বাড়ির নং : n0009 বয়স : 89 লিঙ্গ : মহিলা | | | নাম : চানোবালা মণ্ডল স্বামীর নাম: তরন মণ্ডল বাড়ির নং : n0006 বয়স : 86 লিঙ্গ : মহিলা | | |

| | | | | | |
|--|--------------------------|--|--------------------------------|--|--------------------------|
| 241 নাম : পূজা মন্ডল পিতার নাম: অশোক মন্ডল বাড়ির নং : n0038 বয়স : 27 লিঙ্গ : মহিলা | WRI1801653 ফটো উপলব্ধ | 242 নাম : টুম্পা মন্ডল স্বামীর নাম: ফেকন মন্ডল বাড়ির নং : n0009 বয়স : 34 লিঙ্গ : মহিলা | WRI1258128 ফটো উপলব্ধ | 243 নাম : সুকুমার মণ্ডল পিতার নাম: ধীরেন মণ্ডল বাড়ির নং : n0009 বয়স : 43 লিঙ্গ : পুরুষ | BZB2339919 ফটো উপলব্ধ |
| 244 নাম : নারায়ণ চন্দ্র মণ্ডল পিতার নাম: মহেশ চন্দ্র মণ্ডল বাড়ির নং : n0041 বয়স : 64 লিঙ্গ : পুরুষ | WRI2029429 ফটো উপলব্ধ | 245 নাম : রাজিব মন্ডল পিতার নাম: বিনয় মণ্ডল বাড়ির নং : n0039 বয়স : 34 লিঙ্গ : পুরুষ | WRI0849166 ফটো উপলব্ধ | 246 নাম : মালতী মন্ডল স্বামীর নাম: উজ্জল মন্ডল বাড়ির নং : n0009 বয়স : 40 লিঙ্গ : মহিলা | BZB2341444 ফটো উপলব্ধ |
| 247 নাম : নির্মালা মন্ডল স্বামীর নাম: প্রহ্লাদ মন্ডল বাড়ির নং : n0009 বয়স : 59 লিঙ্গ : মহিলা | BZB2643344 ফটো উপলব্ধ | 248 নাম : ত্রিদিব মণ্ডল পিতার নাম: ফনীভূষণ মণ্ডল বাড়ির নং : n0216 বয়স : 41 লিঙ্গ : পুরুষ | BZB2705259 ফটো উপলব্ধ | 249 নাম : সত্যবান চন্দ্র মণ্ডল পিতার নাম: গোপাল চন্দ্র মণ্ডল বাড়ির নং : n0043 বয়স : 37 লিঙ্গ : পুরুষ | BZB2717627 ফটো উপলব্ধ |
| 250 নাম : রঞ্জু সরকার স্বামীর নাম: বিধান চন্দ্র সরকার বাড়ির নং : N0043 বয়স : 28 লিঙ্গ : মহিলা | WRI2297752 ফটো উপলব্ধ | 251 নাম : বিনয় মণ্ডল পিতার নাম: পাতু মণ্ডল বাড়ির নং : n0039 বয়স : 69 লিঙ্গ : পুরুষ | WB/08/050/135091 ফটো উপলব্ধ | 252 নাম : রীনা মন্ডল স্বামীর নাম: নিমাই মন্ডল বাড়ির নং : n0010 বয়স : 46 লিঙ্গ : মহিলা | BZB2792190 ফটো উপলব্ধ |
| 253 নাম : নিমাই মন্ডল পিতার নাম: নবীন মন্ডল বাড়ির নং : n0010 বয়স : 52 লিঙ্গ : পুরুষ | BZB2643385 ফটো উপলব্ধ | 254 নাম : স্মৃতি মণ্ডল স্বামীর নাম: মানিক মণ্ডল বাড়ির নং : n0010 বয়স : 56 লিঙ্গ : মহিলা | BZB2643377 ফটো উপলব্ধ | 255 নাম : মানিক মণ্ডল পিতার নাম: নবীন মণ্ডল বাড়ির নং : n0010 বয়স : 56 লিঙ্গ : পুরুষ | BZB2643369 ফটো উপলব্ধ |
| 256 নাম : রাখী মন্ডল স্বামীর নাম: স্বপন মন্ডল বাড়ির নং : n0006 বয়স : 43 লিঙ্গ : মহিলা | BZB2792257 ফটো উপলব্ধ | 257 নাম : স্বপন মণ্ডল পিতার নাম: তরুণ মণ্ডল বাড়ির নং : n0006 বয়স : 52 লিঙ্গ : পুরুষ | BZB2643278 ফটো উপলব্ধ | 258 নাম : রাখী মন্ডল স্বামীর নাম: রাজিব মন্ডল বাড়ির নং : N0039 বয়স : 26 লিঙ্গ : মহিলা | WRI2297745 ফটো উপলব্ধ |
| 259 নাম : সুকুমারি মণ্ডল স্বামীর নাম: বিশ্বনাথ মন্ডল বাড়ির নং : n0006 বয়স : 39 লিঙ্গ : মহিলা | WRI0849109 ফটো উপলব্ধ | 260 নাম : প্রবীরা চন্দ্র মন্ডল পিতার নাম: গোপাল চন্দ্র মন্ডল বাড়ির নং : n0043 বয়স : 41 লিঙ্গ : পুরুষ | BZB2250249 ফটো উপলব্ধ | 261 নাম : শম্পা মন্ডল স্বামীর নাম: বাড়ির নং : N0041 বয়স : 34 লিঙ্গ : মহিলা | WRI1079086 ফটো উপলব্ধ |
| 262 নাম : শিশির কুমার মণ্ডল পিতার নাম: নারায়ণ চন্দ্র মণ্ডল বাড়ির নং : নারায়ণ ভিলা বয়স : 37 লিঙ্গ : পুরুষ | BZB2717593 ফটো উপলব্ধ | 263 নাম : ধনঞ্জয় মন্ডল পিতার নাম: বিশ্বনাথ মন্ডল বাড়ির নং : n0038 বয়স : 38 লিঙ্গ : পুরুষ | WRI0170555 ফটো উপলব্ধ | 264 নাম : অঞ্জলি মন্ডল পিতার নাম: গোপাল চন্দ্র মন্ডল বাড়ির নং : n0043 বয়স : 36 লিঙ্গ : মহিলা | BZB2792182 ফটো উপলব্ধ |
| 265 নাম : যুথিকা মন্ডল স্বামীর নাম: বিভাস মন্ডল বাড়ির নং : n0018 বয়স : 36 লিঙ্গ : মহিলা | WRI0772129 ফটো উপলব্ধ | 266 নাম : ফেকন মন্ডল পিতার নাম: রবি মন্ডল বাড়ির নং : n0009 বয়স : 44 লিঙ্গ : পুরুষ | BZB2792208 ফটো উপলব্ধ | 267 নাম : পঞ্চমী মণ্ডল স্বামীর নাম: অশোক কুমার মন্ডল বাড়ির নং : n0038 বয়স : 50 লিঙ্গ : মহিলা | WRI0849026 ফটো উপলব্ধ |
| 268 নাম : অশোক কুমার মণ্ডল পিতার নাম: উপেন্দ্রনাথ মণ্ডল বাড়ির নং : n0038 বয়স : 52 লিঙ্গ : পুরুষ | WRI2121366 ফটো উপলব্ধ | 269 নাম : অমিত কুমার মণ্ডল পিতার নাম: নারায়ণ চন্দ্র মণ্ডল বাড়ির নং : n0041 বয়স : 34 লিঙ্গ : পুরুষ | WRI0849133 ফটো উপলব্ধ | 270 নাম : প্রতিমা চৌধুরী স্বামীর নাম: শম্ভু চৌধুরী বাড়ির নং : n0010 বয়স : 41 লিঙ্গ : মহিলা | WRI0849125 ফটো উপলব্ধ |

| | | | | | |
|--|--------------------------|---|--------------------------|--|--------------------------|
| 271 নাম : সঞ্জিব মণ্ডল পিতার নাম: বিনয় মন্ডল বাড়ির নং : n0039 বয়স : 38 লিঙ্গ : পুরুষ | BZB2717569 ফটো উপলব্ধ | 272 নাম : মিঠুন মন্ডল পিতার নাম: বাকসু মন্ডল বাড়ির নং : n0018 বয়স : 38 লিঙ্গ : পুরুষ | WRI0849091 ফটো উপলব্ধ | 273 নাম : সোনারচাঁদ মন্ডল পিতার নাম: প্রহ্লাদ মন্ডল বাড়ির নং : n0009 বয়স : 36 লিঙ্গ : পুরুষ | WRI0170399 ফটো উপলব্ধ |
| 274 নাম : বাবলু মণ্ডল পিতার নাম: উপেন্দ্র নাথ মণ্ডল বাড়ির নং : n0038 বয়স : 51 লিঙ্গ : পুরুষ | WRI2198562 ফটো উপলব্ধ | 275 নাম : আরতি মন্ডল স্বামীর নাম: জনার্দন মন্ডল বাড়ির নং : n0009 বয়স : 46 লিঙ্গ : মহিলা | WRI1081603 ফটো উপলব্ধ | 276 নাম : মিনা মণ্ডল স্বামীর নাম: বাকসু মণ্ডল বাড়ির নং : n0018 বয়স : 55 লিঙ্গ : মহিলা | BZB2069607 ফটো উপলব্ধ |
| 277 নাম : সীতারানী মণ্ডল স্বামীর নাম: নারায়ণ চন্দ্র মণ্ডল বাড়ির নং : n0041 বয়স : 62 লিঙ্গ : মহিলা | WRI2029403 ফটো উপলব্ধ | 278 নাম : খুশি মন্ডল স্বামীর নাম: সোনারচাঁদ মন্ডল বাড়ির নং : এন0009 বয়স : 24 লিঙ্গ : মহিলা | WRI2575785 ফটো উপলব্ধ | 279 নাম : বাকসু মণ্ডল পিতার নাম: পরান মণ্ডল বাড়ির নং : n0018 বয়স : 60 লিঙ্গ : পুরুষ | BZB2069599 ফটো উপলব্ধ |
| 280 নাম : সেখা মন্ডল স্বামীর নাম: প্রসেনজিৎ মন্ডল বাড়ির নং : n0007 বয়স : 31 লিঙ্গ : মহিলা | WRI1371566 ফটো উপলব্ধ | 281 নাম : বিশ্বজিৎ মণ্ডল পিতার নাম: বিনয় মণ্ডল বাড়ির নং : n0039 বয়স : 42 লিঙ্গ : পুরুষ | BZB2339968 ফটো উপলব্ধ | 282 নাম : প্রহ্লাদ মণ্ডল পিতার নাম: ধীরেন মণ্ডল বাড়ির নং : n0009 বয়স : 63 লিঙ্গ : পুরুষ | BZB2643336 ফটো উপলব্ধ |
| 283 নাম : নিলিম মন্ডল পিতার নাম: নিমাই মন্ডল বাড়ির নং : এন ০০১০ বয়স : 23 লিঙ্গ : পুরুষ | WRI2454056 ফটো উপলব্ধ | 284 নাম : বার্ণা মণ্ডল স্বামীর নাম: ব্রজেন মণ্ডল বাড়ির নং : n0050 বয়স : 59 লিঙ্গ : মহিলা | WRI2198745 ফটো উপলব্ধ | 285 নাম : দিপঙ্কর মন্ডল পিতার নাম: প্রহ্লাদ মন্ডল বাড়ির নং : n0009 বয়স : 31 লিঙ্গ : পুরুষ | WRI1258144 ফটো উপলব্ধ |
| 286 নাম : সনাতন মন্ডল পিতার নাম: বাকসু মন্ডল বাড়ির নং : n0018 বয়স : 29 লিঙ্গ : পুরুষ | WRI1606706 ফটো উপলব্ধ | 287 নাম : উলি মন্ডল পিতার নাম: সুদেব মন্ডল বাড়ির নং : n0005 বয়স : 32 লিঙ্গ : মহিলা | WRI1258177 ফটো উপলব্ধ | 288 নাম : রিতা মন্ডল স্বামীর নাম: তারাপদ মন্ডল বাড়ির নং : n0074 বয়স : 48 লিঙ্গ : মহিলা | BZB2305472 ফটো উপলব্ধ |
| 289 নাম : প্রোদুৎ মন্ডল পিতার নাম: অশোক কুমার মন্ডল বাড়ির নং : আংকুয়া বয়স : 25 লিঙ্গ : পুরুষ | WRI2171007 ফটো উপলব্ধ | 290 নাম : সুপর্ণা মন্ডল পিতার নাম: চাঁদ বরন মন্ডল বাড়ির নং : এন ০০৮৬ বয়স : 23 লিঙ্গ : মহিলা | WRI2454049 ফটো উপলব্ধ | 291 নাম : রাজেশ্বরী মন্ডল পিতার নাম: মনোরঞ্জন মন্ডল বাড়ির নং : এন০০৫১ বয়স : 23 লিঙ্গ : মহিলা | WRI2454122 ফটো উপলব্ধ |
| 292 নাম : দেবোজ্যোতী মন্ডল পিতার নাম: মৃত তপন কুমার মন্ডল বাড়ির নং : N00 বয়স : 24 লিঙ্গ : পুরুষ | WRI2298370 ফটো উপলব্ধ | 293 নাম : সুসমা মন্ডল স্বামীর নাম: পিন্টু মন্ডল বাড়ির নং : N0087 বয়স : 24 লিঙ্গ : মহিলা | WRI2297703 ফটো উপলব্ধ | 294 নাম : কৌশিক মন্ডল পিতার নাম: বাকসু মন্ডল বাড়ির নং : n0005 বয়স : 30 লিঙ্গ : পুরুষ | WRI1371491 ফটো উপলব্ধ |
| Q 295 নাম : বাকসু মন্ডল পিতার নাম: রমেশ মন্ডল বাড়ির নং : বয়স : 50 লিঙ্গ : পুরুষ | BZB2717486 ফটো উপলব্ধ | 296 নাম : লক্ষ্মী মন্ডল স্বামীর নাম: বাকসু মন্ডল বাড়ির নং : n0037 বয়স : 49 লিঙ্গ : মহিলা | BZB2717494 ফটো উপলব্ধ | 297 নাম : সরলা মন্ডল স্বামীর নাম: রমেশ মন্ডল বাড়ির নং : n0095 বয়স : 80 লিঙ্গ : মহিলা | BZB2723096 ফটো উপলব্ধ |
| 298 নাম : রাধা রানি মন্ডল অন্যান্য: নকুল মন্ডল বাড়ির নং : N000 বয়স : 56 লিঙ্গ : মহিলা | WRI2297935 ফটো উপলব্ধ | 299 নাম : উর্মিলা মন্ডল স্বামীর নাম: অক্ষয় মন্ডল বাড়ির নং : n0008 বয়স : 81 লিঙ্গ : মহিলা | WRI2654069 ফটো উপলব্ধ | 300 নাম : নিমাই মন্ডল পিতার নাম: অক্ষয় মন্ডল বাড়ির নং : n0008 বয়স : 45 লিঙ্গ : পুরুষ | BZB2339802 ফটো উপলব্ধ |

| | | | | | |
|--|--------------------------|---|--------------------------|--|--------------------------|
| 301 নাম : পঞ্চম মণ্ডল পিতার নাম: রুশেশ মণ্ডল বাড়ির নং : n0005 বয়স : 43 লিঙ্গ : পুরুষ | BZB2717502 ফটো উপলব্ধ | 302 নাম : অরুণ মণ্ডল পিতার নাম: সঞ্জয় কুমার মন্ডল বাড়ির নং : n0004 বয়স : 36 লিঙ্গ : পুরুষ | WRI0849174 ফটো উপলব্ধ | 303 নাম : সঞ্জয় কুমার মন্ডল পিতার নাম: গৌরচন্দ্র মন্ডল বাড়ির নং : n0004 বয়স : 62 লিঙ্গ : পুরুষ | BZB2643302 ফটো উপলব্ধ |
| 304 নাম : অর্চনা মণ্ডল স্বামীর নাম: নিতাই মণ্ডল বাড়ির নং : n0040 বয়স : 56 লিঙ্গ : মহিলা | WRI2196129 ফটো উপলব্ধ | 305 নাম : চণ্ডী মন্ডল পিতার নাম: গনেশ মণ্ডল বাড়ির নং : n0037 বয়স : 61 লিঙ্গ : পুরুষ | WRI2497014 ফটো উপলব্ধ | 306 নাম : সৃজাতা মন্ডল স্বামীর নাম: অরুণ মন্ডল বাড়ির নং : n0222 বয়স : 33 লিঙ্গ : মহিলা | WRI1260793 ফটো উপলব্ধ |
| 307 নাম : উজ্জ্বল মন্ডল পিতার নাম: সুবল মন্ডল বাড়ির নং : n0005 বয়স : 41 লিঙ্গ : পুরুষ | BZB2341451 ফটো উপলব্ধ | 308 নাম : নিতাই মন্ডল পিতার নাম: হরিবল মণ্ডল বাড়ির নং : n0040 বয়স : 58 লিঙ্গ : পুরুষ | WRI2196152 ফটো উপলব্ধ | 309 নাম : মানস কুমার মন্ডল পিতার নাম: বারুলাল মন্ডল বাড়ির নং : LC13 বয়স : 24 লিঙ্গ : পুরুষ | WRI2297661 ফটো উপলব্ধ |
| 310 নাম : মৌসুমী মন্ডল স্বামীর নাম: জয়দেব মন্ডল বাড়ির নং : N00 বয়স : 27 লিঙ্গ : মহিলা | WRI2298602 ফটো উপলব্ধ | 311 নাম : স্বপন কুমার মন্ডল পিতার নাম: ভবেন্দ্র মণ্ডল বাড়ির নং : N0169 বয়স : 45 লিঙ্গ : পুরুষ | BZB2318756 ফটো উপলব্ধ | 312 নাম : শিলা মন্ডল স্বামীর নাম: সন্দীপ মন্ডল বাড়ির নং : N000 বয়স : 30 লিঙ্গ : মহিলা | WRI2298545 ফটো উপলব্ধ |
| 313 নাম : সুদীপ্তা মন্ডল পিতার নাম: কানাই মন্ডল বাড়ির নং : N0122 বয়স : 24 লিঙ্গ : মহিলা | WRI2298164 ফটো উপলব্ধ | 314 নাম : ভবানী মন্ডল স্বামীর নাম: সন্তোষ মন্ডল বাড়ির নং : n0037 বয়স : 43 লিঙ্গ : মহিলা | BZB2792240 ফটো উপলব্ধ | 315 নাম : শান্তি মণ্ডল স্বামীর নাম: সঞ্জয় কুমার মণ্ডল বাড়ির নং : n0004 বয়স : 62 লিঙ্গ : মহিলা | BZB2643310 ফটো উপলব্ধ |
| 316 নাম : সন্তোষ মন্ডল পিতার নাম: গণেশ মন্ডল বাড়ির নং : n0037 বয়স : 52 লিঙ্গ : পুরুষ | BZB2643294 ফটো উপলব্ধ | 317 নাম : শোভা মন্ডল স্বামীর নাম: লেট অনাথ বাড়ির নং : n0008 বয়স : 52 লিঙ্গ : মহিলা | WRI2118891 ফটো উপলব্ধ | 318 নাম : অমূল্য মন্ডল স্বামীর নাম: সহদেব মন্ডল বাড়ির নং : n0002 বয়স : 58 লিঙ্গ : মহিলা | WRI2646412 ফটো উপলব্ধ |
| 319 নাম : ভূদেব মন্ডল পিতার নাম: ভোলা মন্ডল বাড়ির নং : n0005 বয়স : 51 লিঙ্গ : পুরুষ | WRI2646438 ফটো উপলব্ধ | 320 নাম : জয়ন্তী মন্ডল স্বামীর নাম: অশোক কুমার মন্ডল বাড়ির নং : n0036 বয়স : 53 লিঙ্গ : মহিলা | WRI2029411 ফটো উপলব্ধ | 321 নাম : তনুস্রী মন্ডল স্বামীর নাম: মনোরঞ্জন মন্ডল বাড়ির নং : n0051 বয়স : 48 লিঙ্গ : মহিলা | BZB2717478 ফটো উপলব্ধ |
| 322 নাম : প্রীতি মন্ডল পিতার নাম: দিলীপ মন্ডল বাড়ির নং : nং008 বয়স : 21 লিঙ্গ : মহিলা | WRI2631372 ফটো উপলব্ধ | 323 নাম : পাপিয়া মন্ডল স্বামীর নাম: চিরঞ্জিত মন্ডল বাড়ির নং : N0049 বয়স : 25 লিঙ্গ : মহিলা | IER2591410 ফটো উপলব্ধ | 324 নাম : সোমা চৌধুরী মন্ডল স্বামীর নাম: শিশির কুমার মণ্ডল বাড়ির নং : N0041 বয়স : 30 লিঙ্গ : মহিলা | ZMU1483965 ফটো উপলব্ধ |
| 325 নাম : মনোরঞ্জন মন্ডল পিতার নাম: সতীশ চন্দ্র মন্ডল বাড়ির নং : nং0051 বয়স : 54 লিঙ্গ : পুরুষ | BZB2643427 ফটো উপলব্ধ | 326 নাম : সুস্মিতা সূত্রধর মন্ডল স্বামীর নাম: বিশ্বেজিৎ মন্ডল বাড়ির নং : N0049 বয়স : 30 লিঙ্গ : মহিলা | WRI2297950 ফটো উপলব্ধ | 327 নাম : বিশ্বেজিৎ মন্ডল পিতার নাম: স্বরাজ মন্ডল বাড়ির নং : n0049 বয়স : 40 লিঙ্গ : পুরুষ | BZB2540078 ফটো উপলব্ধ |
| 328 নাম : অনুরঞ্জন মন্ডল পিতার নাম: অনাথ মন্ডল বাড়ির নং : n0008 বয়স : 30 লিঙ্গ : পুরুষ | WRI1371558 ফটো উপলব্ধ | 329 নাম : তপন কুমার মণ্ডল পিতার নাম: ভবেন্দ্র চন্দ্র মণ্ডল বাড়ির নং : N0169 বয়স : 39 লিঙ্গ : পুরুষ | BZB2712511 ফটো উপলব্ধ | 330 নাম : বিউটি মন্ডল স্বামীর নাম: অনুরনজান মন্ডল বাড়ির নং : N0008 বয়স : 25 লিঙ্গ : মহিলা | WRI2298008 ফটো উপলব্ধ |

| | | | | | |
|---|--------------------------------|--|--------------------------|--|--------------------------|
| 331 নাম : সপ্তমী মন্ডল স্বামীর নাম: বিপুল মন্ডল বাড়ির নং : N0086 বয়স : 26 লিঙ্গ : মহিলা | WRI2298149 ফটো উপলব্ধ | 332 নাম : বিশ্বনাথ মন্ডল পিতার নাম: চন্ডি মন্ডল বাড়ির নং : n0037 বয়স : 37 লিঙ্গ : পুরুষ | BZB2792232 ফটো উপলব্ধ | 333 নাম : কানন মণ্ডল স্বামীর নাম: চন্ডি মণ্ডল বাড়ির নং : n0037 বয়স : 56 লিঙ্গ : মহিলা | BZB2643286 ফটো উপলব্ধ |
| 334 নাম : বিবেক মন্ডল পিতার নাম: নিতাই মন্ডল বাড়ির নং : n0040 বয়স : 33 লিঙ্গ : পুরুষ | WRI1371509 ফটো উপলব্ধ | 335 নাম : প্রিয়াঙ্কা মন্ডল স্বামীর নাম: বিশ্বনাথ মন্ডল বাড়ির নং : N000 বয়স : 26 লিঙ্গ : মহিলা | WRI2298685 ফটো উপলব্ধ | 336 নাম : সীমা মণ্ডল পিতার নাম: ভবেশ চন্দ্র মণ্ডল বাড়ির নং : N0169 বয়স : 44 লিঙ্গ : মহিলা | BZB2318764 ফটো উপলব্ধ |
| 337 নাম : স্বরাজ মন্ডল পিতার নাম: সতিশ মণ্ডল বাড়ির নং : n0049 বয়স : 68 লিঙ্গ : পুরুষ | WRI2198760 ফটো উপলব্ধ | 338 নাম : সুদেব মণ্ডল পিতার নাম: ভোলা মণ্ডল বাড়ির নং : n0005 বয়স : 63 লিঙ্গ : পুরুষ | BZB2643419 ফটো উপলব্ধ | 339 নাম : অশোক কুমার মন্ডল পিতার নাম: ফি.রন চন্দ্র মন্ডল বাড়ির নং : n0036 বয়স : 61 লিঙ্গ : পুরুষ | WRI2029486 ফটো উপলব্ধ |
| 340 নাম : শীতলী মন্ডল স্বামীর নাম: ভূদেব মন্ডল বাড়ির নং : n0210 বয়স : 42 লিঙ্গ : মহিলা | WRI0991950 ফটো উপলব্ধ | 341 নাম : বিবেকানন্দ মন্ডল পিতার নাম: ফনি ভূষণ মন্ডল বাড়ির নং : n0218 বয়স : 34 লিঙ্গ : পুরুষ | WRI1071216 ফটো উপলব্ধ | 342 নাম : প্রিয়াঙ্কা মন্ডল স্বামীর নাম: মনোজ মন্ডল বাড়ির নং : n0211 বয়স : 30 লিঙ্গ : মহিলা | WRI1360981 ফটো উপলব্ধ |
| 343 নাম : অর্চনা মণ্ডল স্বামীর নাম: সুদেব মণ্ডল বাড়ির নং : n0005 বয়স : 63 লিঙ্গ : মহিলা | WRI2195048 ফটো উপলব্ধ | 344 নাম : সোনামনি মন্ডল পিতার নাম: নকুল মন্ডল বাড়ির নং : n0001 বয়স : 28 লিঙ্গ : মহিলা | WRI1606672 ফটো উপলব্ধ | 345 নাম : চিরঞ্জিৎ মন্ডল পিতার নাম: স্বরাজ মন্ডল বাড়ির নং : n0049 বয়স : 33 লিঙ্গ : পুরুষ | WRI1081561 ফটো উপলব্ধ |
| 346 নাম : শোভা মন্ডল স্বামীর নাম: ফনি ভূষণ মন্ডল বাড়ির নং : n0217 বয়স : 65 লিঙ্গ : মহিলা | WB/08/050/135084 ফটো উপলব্ধ | 347 নাম : অসিত মন্ডল পিতার নাম: সনঞ্জয় কুমার মন্ডল বাড়ির নং : n0004 বয়স : 44 লিঙ্গ : পুরুষ | BZB2070514 ফটো উপলব্ধ | 348 নাম : বিদ্যুৎ মন্ডল পিতার নাম: অশোক মন্ডল বাড়ির নং : N0036 বয়স : 25 লিঙ্গ : পুরুষ | WRI1859420 ফটো উপলব্ধ |
| 349 নাম : অভিজিৎ মন্ডল পিতার নাম: অশোক কুমার মন্ডল বাড়ির নং : n0036 বয়স : 28 লিঙ্গ : পুরুষ | WRI1606714 ফটো উপলব্ধ | 350 নাম : জয়ন্ত মন্ডল পিতার নাম: ফনিভূষণ মন্ডল বাড়ির নং : n0219 বয়স : 31 লিঙ্গ : পুরুষ | WRI1250083 ফটো উপলব্ধ | 351 নাম : দেবিকা মন্ডল পিতার নাম: ঝাকসু মন্ডল বাড়ির নং : n0005 বয়স : 26 লিঙ্গ : মহিলা | WRI1801661 ফটো উপলব্ধ |
| 352 নাম : মৃষ্টি মন্ডল পিতার নাম: স্বরাজ মন্ডল বাড়ির নং : n0049 বয়স : 38 লিঙ্গ : মহিলা | WRI0772111 ফটো উপলব্ধ | 353 নাম : শুভজ্যোতি মন্ডল পিতার নাম: তপনকুমার মন্ডল বাড়ির নং : n0068 বয়স : 27 লিঙ্গ : পুরুষ | WRI1699768 ফটো উপলব্ধ | 354 নাম : সৃজন মন্ডল পিতার নাম: সহদেব মন্ডল বাড়ির নং : এন002 বয়স : 26 লিঙ্গ : পুরুষ | WRI1859370 ফটো উপলব্ধ |
| 355 নাম : মৌমিতা মন্ডল স্বামীর নাম: মৃত্যঞ্জয় মন্ডল বাড়ির নং : এন0086 বয়স : 26 লিঙ্গ : মহিলা | WRI1859438 ফটো উপলব্ধ | 356 নাম : মনোতোষ মন্ডল পিতার নাম: সুবল মন্ডল বাড়ির নং : n0005 বয়স : 31 লিঙ্গ : পুরুষ | WRI1507037 ফটো উপলব্ধ | 357 নাম : স্মৃতি মণ্ডল স্বামীর নাম: পঙ্কজ মণ্ডল বাড়ির নং : n0005 বয়স : 38 লিঙ্গ : মহিলা | WRI0848960 ফটো উপলব্ধ |
| 358 নাম : পাতানি মণ্ডল স্বামীর নাম: সুবল মণ্ডল বাড়ির নং : n0005 বয়স : 60 লিঙ্গ : মহিলা | BZB2643401 ফটো উপলব্ধ | 359 নাম : সুবল মণ্ডল পিতার নাম: ভোলা মণ্ডল বাড়ির নং : n0005 বয়স : 57 লিঙ্গ : পুরুষ | BZB2643393 ফটো উপলব্ধ | 360 নাম : মামুনী মন্ডল স্বামীর নাম: অসিত মন্ডল বাড়ির নং : এন0004 বয়স : 31 লিঙ্গ : মহিলা | WRI1371418 ফটো উপলব্ধ |

| | | | | | |
|--|--------------------------|--|--------------------------|---|--------------------------|
| 361 নাম : মোসুমী মণ্ডল স্বামীর নাম: দিলীপ মণ্ডল বাড়ির নং : n0008 বয়স : 35 লিঙ্গ : মহিলা | WRI0849141 ফটো উপলব্ধ | 362 নাম : জুলি মণ্ডল স্বামীর নাম: নিমাই মণ্ডল বাড়ির নং : n0008 বয়স : 36 লিঙ্গ : মহিলা | WRI0849034 ফটো উপলব্ধ | 363 নাম : দিপালী মন্ডল স্বামীর নাম: ভরত মন্ডল বাড়ির নং : n0008 বয়স : 56 লিঙ্গ : মহিলা | BZB2069532 ফটো উপলব্ধ |
| 364 নাম : দিলিপ মন্ডল পিতার নাম: অক্ষয় মন্ডল বাড়ির নং : n0008 বয়স : 50 লিঙ্গ : পুরুষ | BZB2643260 ফটো উপলব্ধ | 365 নাম : শ্যামল মন্ডল পিতার নাম: সহদেব মন্ডল বাড়ির নং : n0002 বয়স : 29 লিঙ্গ : পুরুষ | WRI1507045 ফটো উপলব্ধ | 366 নাম : সুনিতা মণ্ডল স্বামীর নাম: বিশুজিৎ মন্ডল বাড়ির নং : n0001 বয়স : 39 লিঙ্গ : মহিলা | WRI0849224 ফটো উপলব্ধ |
| 367 নাম : ঋতিকা মন্ডল পিতার নাম: উত্তম মন্ডল বাড়ির নং : n0124 বয়স : 26 লিঙ্গ : মহিলা | WRI1801711 ফটো উপলব্ধ | 368 নাম : প্রতিমা মন্ডল স্বামীর নাম: তপন কুমার মন্ডল বাড়ির নং : n0068 বয়স : 45 লিঙ্গ : মহিলা | WRI1081645 ফটো উপলব্ধ | 369 নাম : বর্নালী সরকার চৌধুরী স্বামীর নাম: গণপতি চৌধুরী বাড়ির নং : এন০১১৮ বয়স : 23 লিঙ্গ : মহিলা | WRI2454148 ফটো উপলব্ধ |
| 370 নাম : কবিতা রবিদাস পিতার নাম: রিময় রবি দাস বাড়ির নং : N0118 বয়স : 25 লিঙ্গ : মহিলা | WRI2298024 ফটো উপলব্ধ | 371 নাম : কাজল রবিদাস পিতার নাম: রাইটন রবিদাস বাড়ির নং : N0118 বয়স : 24 লিঙ্গ : পুরুষ | WRI2297968 ফটো উপলব্ধ | 372 নাম : পিঙ্কি রবি দাস পিতার নাম: রাইটন রবি দাস বাড়ির নং : n0118 বয়স : 27 লিঙ্গ : মহিলা | WRI1699958 ফটো উপলব্ধ |
| 373 নাম : কল্পনা রবিদাস স্বামীর নাম: উত্তম রবিদাস বাড়ির নং : এন0118 বয়স : 29 লিঙ্গ : মহিলা | WRI1912815 ফটো উপলব্ধ | 374 নাম : চুমকি রবি দাস পিতার নাম: নুপেন রবি দাস বাড়ির নং : N0118 বয়স : 25 লিঙ্গ : মহিলা | WRI2298115 ফটো উপলব্ধ | 375 নাম : স্বপন রায় পিতার নাম: উত্তম রায় বাড়ির নং : N0128 বয়স : 51 লিঙ্গ : পুরুষ | WRI2297687 ফটো উপলব্ধ |
| 376 নাম : শোএব আক্তার পিতার নাম: হুমায়ুন সেখ বাড়ির নং : 0128 বয়স : 24 লিঙ্গ : পুরুষ | WRI2454098 ফটো উপলব্ধ | 377 নাম : করিনা সুলতানা পিতার নাম: নোসাদ সেখ বাড়ির নং : এন ০১০১ বয়স : 23 লিঙ্গ : মহিলা | WRI2454007 ফটো উপলব্ধ | 378 নাম : ইমতিয়াজ সেখ পিতার নাম: নাইফুল সেখ বাড়ির নং : এন0106 বয়স : 26 লিঙ্গ : পুরুষ | WRI1912799 ফটো উপলব্ধ |
| 379 নাম : রাবিয়া বিবি স্বামীর নাম: বাসিকাদিন সেখ বাড়ির নং : n0035 বয়স : 42 লিঙ্গ : মহিলা | WRI1371426 ফটো উপলব্ধ | 380 নাম : আসফাক সেখ পিতার নাম: নাইফুল সেখ বাড়ির নং : এন ০১০৬ বয়স : 23 লিঙ্গ : পুরুষ | WRI2454080 ফটো উপলব্ধ | 381 নাম : উলফত সেখ পিতার নাম: নাজির সেখ বাড়ির নং : এন ০১১৬ বয়স : 23 লিঙ্গ : পুরুষ | WRI2454064 ফটো উপলব্ধ |
| 382 নাম : ওয়াসীম জাকফর পিতার নাম: নাইফ সেখ বাড়ির নং : N0118 বয়স : 25 লিঙ্গ : পুরুষ | WRI1910447 ফটো উপলব্ধ | 383 নাম : আলতাব সেখ পিতার নাম: মোজাহীর সেখ বাড়ির নং : এন0118 বয়স : 26 লিঙ্গ : পুরুষ | WRI1912757 ফটো উপলব্ধ | 384 নাম : হাবিরুল সেখ পিতার নাম: হালান সেখ বাড়ির নং : এন0082 বয়স : 26 লিঙ্গ : পুরুষ | WRI1912773 ফটো উপলব্ধ |
| 385 নাম : রহিম সেখ পিতার নাম: নাইফ সেখ বাড়ির নং : এন0118 বয়স : 26 লিঙ্গ : পুরুষ | WRI1912807 ফটো উপলব্ধ | 386 নাম : আব্দুল সামাদ পিতার নাম: নাইফ সেখ বাড়ির নং : n0035 বয়স : 29 লিঙ্গ : পুরুষ | WRI1606615 ফটো উপলব্ধ | 387 নাম : তাবিরুণ খান পিতার নাম: নাইফ সেখ বাড়ির নং : n0035 বয়স : 35 লিঙ্গ : মহিলা | WRI1258250 ফটো উপলব্ধ |
| 388 নাম : পারভেজ সেখ পিতার নাম: বানু সেখ বাড়ির নং : n000 বয়স : 24 লিঙ্গ : পুরুষ | WRI2298503 ফটো উপলব্ধ | 389 নাম : সামিউল সেখ পিতার নাম: নাইফ সেখ বাড়ির নং : n0035 বয়স : 24 লিঙ্গ : পুরুষ | WRI2297570 ফটো উপলব্ধ | 390 নাম : আলিফ সেখ পিতার নাম: মোজিবুর সেখ বাড়ির নং : n0138 বয়স : 25 লিঙ্গ : পুরুষ | WRI2298404 ফটো উপলব্ধ |

| | | | | | |
|--|--------------------------|--|--------------------------|--|--------------------------|
| 391 নাম : সাহারুখ সেখ পিতার নাম : মাইমুল সেখ বাড়ির নং : n0032 বয়স : 24 লিঙ্গ : পুরুষ | WRI2298362 ফটো উপলব্ধ | 392 নাম : নৈমুদ্দিন সেখ পিতার নাম : ইয়াসিন সেখ বাড়ির নং : n0035 বয়স : 40 লিঙ্গ : পুরুষ | BZB2540086 ফটো উপলব্ধ | 393 নাম : কাশ্মীর সেখ পিতার নাম : নূর ইসলাম সেখ বাড়ির নং : N0032 বয়স : 26 লিঙ্গ : পুরুষ | WRI1827781 ফটো উপলব্ধ |
| 394 নাম : মোবারক সেখ পিতার নাম : আলিম সেখ বাড়ির নং : n0133 বয়স : 28 লিঙ্গ : পুরুষ | WRI1699909 ফটো উপলব্ধ | 395 নাম : বাসির সেখ পিতার নাম : কুতুবুদ্দিন সেখ বাড়ির নং : n0156 বয়স : 27 লিঙ্গ : পুরুষ | WRI1699875 ফটো উপলব্ধ | 396 নাম : বাসিরুদ্দিন সেখ পিতার নাম : আলিমুদ্দিন সেখ বাড়ির নং : n0220 বয়স : 43 লিঙ্গ : পুরুষ | WRI1679935 ফটো উপলব্ধ |
| 397 নাম : ফিটু সেখ পিতার নাম : বাসু সেখ বাড়ির নং : n0093 বয়স : 27 লিঙ্গ : পুরুষ | WRI1699784 ফটো উপলব্ধ | 398 নাম : মরিয়ম বিবি স্বামীর নাম : নৈমুদ্দিন সেখ বাড়ির নং : n0035 বয়স : 34 লিঙ্গ : মহিলা | WRI1081546 ফটো উপলব্ধ | 399 নাম : আসলেমা খাতুন পিতার নাম : রফিক সেখ বাড়ির নং : n0034 বয়স : 32 লিঙ্গ : মহিলা | WRI1371467 ফটো উপলব্ধ |
| 400 নাম : সামসুন খাতুন পিতার নাম : রফিক সেখ বাড়ির নং : n0034 বয়স : 32 লিঙ্গ : মহিলা | WRI1371459 ফটো উপলব্ধ | 401 নাম : তারিকুল সেখ পিতার নাম : কাইফুল সেখ বাড়ির নং : n0094 বয়স : 26 লিঙ্গ : পুরুষ | WRI1801687 ফটো উপলব্ধ | 402 নাম : আসলাম সেখ পিতার নাম : বানু সেখ বাড়ির নং : n0095 বয়স : 26 লিঙ্গ : পুরুষ | WRI1801703 ফটো উপলব্ধ |
| 403 নাম : চম্পা বিবি স্বামীর নাম : রাববান সেখ বাড়ির নং : n0034 বয়স : 56 লিঙ্গ : মহিলা | BZB2643468 ফটো উপলব্ধ | 404 নাম : রিমা খাতুন স্বামীর নাম : বদরুল সেখ বাড়ির নং : এন0138 বয়স : 26 লিঙ্গ : মহিলা | WRI1859388 ফটো উপলব্ধ | 405 নাম : আনসারুল সেখ পিতার নাম : রফিক সেখ বাড়ির নং : n0034 বয়স : 39 লিঙ্গ : পুরুষ | WRI0849182 ফটো উপলব্ধ |
| 406 নাম : সাহানারা খাতুন স্বামীর নাম : আব্দুল সামাদ বাড়ির নং : এন0035 বয়স : 27 লিঙ্গ : মহিলা | WRI1859412 ফটো উপলব্ধ | 407 নাম : তাজমিরা খাতুন স্বামীর নাম : ইমতিয়াজ সেখ বাড়ির নং : এন 0106 বয়স : 23 লিঙ্গ : মহিলা | WRI2454072 ফটো উপলব্ধ | 408 নাম : এজাবুল সেখ পিতার নাম : জামসেদ সেখ বাড়ির নং : n0063 বয়স : 65 লিঙ্গ : পুরুষ | BZB2717312 ফটো উপলব্ধ |
| 409 নাম : ফারুক সেখ পিতার নাম : মুসলিম সেখ বাড়ির নং : এন 0038 বয়স : 24 লিঙ্গ : পুরুষ | WRI2454171 ফটো উপলব্ধ | 410 নাম : কলিম সেখ পিতার নাম : ফিটু সেখ বাড়ির নং : 01 বয়স : 22 লিঙ্গ : পুরুষ | WRI2507283 ফটো উপলব্ধ | 411 নাম : সাফিকা খাতুন স্বামীর নাম : আলিফ সেখ বাড়ির নং : এন0138 বয়স : 25 লিঙ্গ : মহিলা | WRI2575801 ফটো উপলব্ধ |
| 412 নাম : সেখ তাসলিম পিতার নাম : মাজেত সেখ বাড়ির নং : n0034 বয়স : 57 লিঙ্গ : পুরুষ | WRI2118990 ফটো উপলব্ধ | 413 নাম : এসিন সেখ পিতার নাম : কয়েস সেখ বাড়ির নং : n0035 বয়স : 69 লিঙ্গ : পুরুষ | WRI2117851 ফটো উপলব্ধ | 414 নাম : আনোয়ারি বেগম স্বামীর নাম : এসিন সেখ বাড়ির নং : n0035 বয়স : 66 লিঙ্গ : মহিলা | WRI2117844 ফটো উপলব্ধ |
| 415 নাম : নূরজাহান বিবি স্বামীর নাম : মাইমুল সেখ বাড়ির নং : n0032 বয়স : 49 লিঙ্গ : মহিলা | WRI2120236 ফটো উপলব্ধ | 416 নাম : মুনেরা বিবি স্বামীর নাম : নূরইসলাম সেখ বাড়ির নং : n0032 বয়স : 50 লিঙ্গ : মহিলা | WRI2119097 ফটো উপলব্ধ | 417 নাম : নূর ইসলাম সেখ পিতার নাম : মুস্তাজ সেখ বাড়ির নং : n0032 বয়স : 52 লিঙ্গ : পুরুষ | WRI2118982 ফটো উপলব্ধ |
| 418 নাম : রাজিকুল সেখ পিতার নাম : মুস্তাজ সেখ বাড়ির নং : n0105 বয়স : 27 লিঙ্গ : পুরুষ | WRI1699743 ফটো উপলব্ধ | 419 নাম : মাইমুল সেখ পিতার নাম : মুস্তাজ সেখ বাড়ির নং : n0032 বয়স : 49 লিঙ্গ : পুরুষ | WRI2120293 ফটো উপলব্ধ | 420 নাম : সামিনুর বেগম স্বামীর নাম : মুস্তাজ সেখ বাড়ির নং : n0035 বয়স : 46 লিঙ্গ : মহিলা | WRI1081629 ফটো উপলব্ধ |

| | | | | | |
|---|--------------------------|--|--------------------------|--|--------------------------|
| 421 নাম : আজিজুর রহমান পিতার নাম : বাশিরুদ্দিন সেখ বাড়ির নং : n0220 বয়স : 24 লিঙ্গ : পুরুষ | WRI2298628 ফটো উপলব্ধ | 422 নাম : সামিরুল সেখ পিতার নাম : নুরইসলাম সেখ বাড়ির নং : n0032 বয়স : 28 লিঙ্গ : পুরুষ | WRI1606656 ফটো উপলব্ধ | 423 নাম : এব্রাহিম সেখ পিতার নাম : কয়েস সেখ বাড়ির নং : n0035 বয়স : 67 লিঙ্গ : পুরুষ | BZB2643443 ফটো উপলব্ধ |
| 424 নাম : সেলিনা খাতুন পিতার নাম : বাশিরুদ্দিন সেখ বাড়ির নং : n0220 বয়স : 26 লিঙ্গ : মহিলা | WRI2298644 ফটো উপলব্ধ | 425 নাম : আজাহারুদ্দিন সেখ পিতার নাম : নুরইসলাম সেখ বাড়ির নং : n0138 বয়স : 27 লিঙ্গ : পুরুষ | WRI1699941 ফটো উপলব্ধ | 426 নাম : তারিফা রাব্বি স্বামীর নাম : আব্দুল মান্নান সেখ বাড়ির নং : না বয়স : 40 লিঙ্গ : মহিলা | WRI1931617 ফটো উপলব্ধ |
| 427 নাম : রাববান সেখ পিতার নাম : মজেত সেখ বাড়ির নং : n0034 বয়স : 63 লিঙ্গ : পুরুষ | WRI2030062 ফটো উপলব্ধ | 428 নাম : সারিকুল সেখ পিতার নাম : আব্দুল মন্নান সেখ বাড়ির নং : এন0034 বয়স : 26 লিঙ্গ : পুরুষ | WRI1883594 ফটো উপলব্ধ | 429 নাম : আবদুল মনিব সেখ মায়ের নাম : দিলজান বেওয়া বাড়ির নং : n0035 বয়স : 47 লিঙ্গ : পুরুষ | BZB2069789 ফটো উপলব্ধ |
| 430 নাম : রুমি খাতুন স্বামীর নাম : কাশ্মীর সেখ বাড়ির নং : 020 বয়স : 22 লিঙ্গ : মহিলা | WRI2513042 ফটো উপলব্ধ | 431 নাম : নাসতারাতুল ক্বার পিতার নাম : এমিন সেখ বাড়ির নং : n0035 বয়স : 30 লিঙ্গ : মহিলা | WRI1258243 ফটো উপলব্ধ | 432 নাম : সাবিনা বিবি স্বামীর নাম : সাদাম সেখ বাড়ির নং : N0032 বয়স : 30 লিঙ্গ : মহিলা | WRI1835321 ফটো উপলব্ধ |
| 433 নাম : রিজিনা পারভীন স্বামীর নাম : সাহাবুজ্জামিল সেখ বাড়ির নং : নং028 বয়স : 23 লিঙ্গ : মহিলা | WRI2673507 ফটো উপলব্ধ | 434 নাম : রিজিনা খাতুন পিতার নাম : মুহাম্মদ সেখ বাড়ির নং : নং034 বয়স : 23 লিঙ্গ : মহিলা | WRI2673960 ফটো উপলব্ধ | 435 নাম : সাহিল সেখ পিতার নাম : নুরুল সেখ বাড়ির নং : এন ০১১১ বয়স : 23 লিঙ্গ : পুরুষ | WRI2454197 ফটো উপলব্ধ |
| 436 নাম : আমজাদ সেখ পিতার নাম : বাশিরুদ্দিন সেখ বাড়ির নং : n0034 বয়স : 28 লিঙ্গ : পুরুষ | WRI1606623 ফটো উপলব্ধ | 437 নাম : নুরেজা বিবি স্বামীর নাম : তসলিম সেখ বাড়ির নং : n0034 বয়স : 53 লিঙ্গ : মহিলা | WRI2119105 ফটো উপলব্ধ | 438 নাম : সাকিল সেখ পিতার নাম : মুহাম্মদ সেখ বাড়ির নং : এন ০১৩৬ বয়স : 23 লিঙ্গ : পুরুষ | WRI2454163 ফটো উপলব্ধ |
| 439 নাম : আব্দুল হাকিম পিতার নাম : মুহাম্মদ সেখ বাড়ির নং : n0138 বয়স : 26 লিঙ্গ : পুরুষ | WRI1801695 ফটো উপলব্ধ | 440 নাম : রিতা চৌধুরী পিতার নাম : রতিলাল চৌধুরী বাড়ির নং : নং022 বয়স : 21 লিঙ্গ : মহিলা | WRI2659340 ফটো উপলব্ধ | 441 নাম : মধুমিতা মাকী চৌধুরী স্বামীর নাম : মনোজ চৌধুরী বাড়ির নং : এন0015 বয়স : 26 লিঙ্গ : মহিলা | WRI2705325 ফটো উপলব্ধ |
| 442 নাম : বিশ্বরূপ চৌধুরী পিতার নাম : চণ্ডী চৌধুরী বাড়ির নং : এন0016 বয়স : 20 লিঙ্গ : পুরুষ | WRI2706802 ফটো উপলব্ধ | 443 নাম : সরোজিত মন্ডল পিতার নাম : দিলীপ মন্ডল বাড়ির নং : এন0008 বয়স : 19 লিঙ্গ : পুরুষ | WRI2706885 ফটো উপলব্ধ | 444 নাম : আশীষ মন্ডল পিতার নাম : পঞ্চ মন্ডল বাড়ির নং : এন0005 বয়স : 19 লিঙ্গ : পুরুষ | WRI2707255 ফটো উপলব্ধ |
| 445 নাম : বাস্তব কুমার মন্ডল পিতার নাম : জনার্দন মন্ডল বাড়ির নং : এন0009 বয়স : 19 লিঙ্গ : পুরুষ | WRI2708584 ফটো উপলব্ধ | 446 নাম : শিল্পা মন্ডল পিতার নাম : জনার্দন মন্ডল বাড়ির নং : এন0009 বয়স : 23 লিঙ্গ : মহিলা | WRI2709616 ফটো উপলব্ধ | 447 নাম : সমীর সেখ পিতার নাম : ইদ্রিস সেখ বাড়ির নং : এন0038 বয়স : 19 লিঙ্গ : পুরুষ | WRI2709954 ফটো উপলব্ধ |
| 448 নাম : পুনম চৌধুরী পিতার নাম : অজিত চৌধুরী বাড়ির নং : এন0019 বয়স : 19 লিঙ্গ : মহিলা | WRI2717056 ফটো উপলব্ধ | 449 নাম : নিশা চৌধুরী পিতার নাম : পিন্টু চৌধুরী বাড়ির নং : নং0030 বয়স : 20 লিঙ্গ : মহিলা | WRI2736379 ফটো উপলব্ধ | | |

| | | | | | | | | | | | |
|-----|------------|---|------------|-----|------------------|--|------------|-----|------------------|--|------------|
| 450 | ZMU1821651 | নাম : কুম্ভা প্রামানিক পিতার নাম: সুদর্শন প্রামানিক বাড়ির নং : এন0146 বয়স : 27 লিঙ্গ : মহিলা | ফটো উপলব্ধ | 451 | WB/08/050/138002 | নাম : সাইমা বিবি স্বামীর নাম: মহরআক্তার খান বাড়ির নং : n0163 বয়স : 62 লিঙ্গ : মহিলা | ফটো উপলব্ধ | 452 | WRI1699792 | নাম : কেতাবুল সেখ পিতার নাম: নজরুল সেখ বাড়ির নং : n0116 বয়স : 27 লিঙ্গ : পুরুষ | ফটো উপলব্ধ |
| 453 | WRI2733996 | নাম : নাজমা বিবি স্বামীর নাম: বানু সেখ বাড়ির নং : n0095 বয়স : 48 লিঙ্গ : মহিলা | ফটো উপলব্ধ | 454 | WB/08/050/138266 | নাম : বানু সেখ পিতার নাম: সামগুলহোদা বাড়ির নং : n0095 বয়স : 51 লিঙ্গ : পুরুষ | ফটো উপলব্ধ | 455 | WRI1606870 | নাম : জয়ন্ত প্রামানিক পিতার নাম: নিরঞ্জন প্রামানিক বাড়ির নং : n0136 বয়স : 28 লিঙ্গ : পুরুষ | ফটো উপলব্ধ |
| 456 | WRI1606839 | নাম : মিলি খাতুন পিতার নাম: বাসু সেখ বাড়ির নং : n0093 বয়স : 30 লিঙ্গ : মহিলা | ফটো উপলব্ধ | 457 | WRI1177054 | নাম : আসরাফ সেখ পিতার নাম: আমিনুর সেখ বাড়ির নং : n0150 বয়স : 32 লিঙ্গ : পুরুষ | ফটো উপলব্ধ | 458 | WB/08/050/138187 | নাম : বারো বিবি স্বামীর নাম: আনসুর সেখ বাড়ির নং : n0150 বয়স : 61 লিঙ্গ : মহিলা | ফটো উপলব্ধ |
| 459 | WRI0850511 | নাম : তপন মণ্ডল পিতার নাম: রবি মণ্ডল বাড়ির নং : n0126 বয়স : 42 লিঙ্গ : পুরুষ | ফটো উপলব্ধ | 460 | WRI1371939 | নাম : কাশ্মীরা বিবি স্বামীর নাম: কামরুল সেখ বাড়ির নং : n0095 বয়স : 36 লিঙ্গ : মহিলা | ফটো উপলব্ধ | 461 | WRI1258300 | নাম : জাকেরা বিবি স্বামীর নাম: এনামুল সেখ বাড়ির নং : n0095 বয়স : 32 লিঙ্গ : মহিলা | ফটো উপলব্ধ |
| 462 | WRI1507144 | নাম : শাহারুখ সেখ পিতার নাম: এজহারুল সেখ বাড়ির নং : n0095 বয়স : 29 লিঙ্গ : পুরুষ | ফটো উপলব্ধ | 463 | WRI1371830 | নাম : সাবেরা বিবি স্বামীর নাম: রফিকুল সেখ বাড়ির নং : n0093 বয়স : 30 লিঙ্গ : মহিলা | ফটো উপলব্ধ | 464 | BZB2644235 | নাম : ফিরোজ সেখ পিতার নাম: মজিবুল সেখ বাড়ির নং : n0084 বয়স : 41 লিঙ্গ : পুরুষ | ফটো উপলব্ধ |
| 465 | WRI0772533 | নাম : রাহেমা বিবি স্বামীর নাম: আতাজুল সেখ বাড়ির নং : n0084 বয়স : 45 লিঙ্গ : মহিলা | ফটো উপলব্ধ | 466 | WRI2030393 | নাম : আতাজুল সেখ পিতার নাম: মজিবুল সেখ বাড়ির নং : n0084 বয়স : 46 লিঙ্গ : পুরুষ | ফটো উপলব্ধ | 467 | BZB0242669 | নাম : হারেজ সেখ পিতার নাম: নৌসাদ সেখ বাড়ির নং : n0112 বয়স : 55 লিঙ্গ : পুরুষ | ফটো উপলব্ধ |
| 468 | WRI2030765 | নাম : বাতাসন বিবি স্বামীর নাম: এজহার সেখ বাড়ির নং : n0134 বয়স : 61 লিঙ্গ : মহিলা | ফটো উপলব্ধ | 469 | BZB2540367 | নাম : ডালিম সেখ পিতার নাম: চাইতুল সেখ বাড়ির নং : n0113 বয়স : 40 লিঙ্গ : পুরুষ | ফটো উপলব্ধ | 470 | WRI1258326 | নাম : কালু সেখ পিতার নাম: আইনুল সেখ বাড়ির নং : n0140 বয়স : 35 লিঙ্গ : পুরুষ | ফটো উপলব্ধ |
| 471 | WRI1371673 | নাম : রুমি খাতুন পিতার নাম: নজরুল সেখ বাড়ির নং : n0116 বয়স : 31 লিঙ্গ : মহিলা | ফটো উপলব্ধ | 472 | WRI1081355 | নাম : .নেশাবুল সেখ পিতার নাম: নজরুল সেখ বাড়ির নং : n0116 বয়স : 34 লিঙ্গ : পুরুষ | ফটো উপলব্ধ | 473 | WB/08/050/138128 | নাম : কালান বেওয়া পিতার নাম: হাবি সেখ বাড়ির নং : n0116 বয়স : 65 লিঙ্গ : মহিলা | ফটো উপলব্ধ |
| 474 | WRI1507177 | নাম : মাজেদা খাতুন পিতার নাম: সুফু সেখ বাড়ির নং : n0116 বয়স : 35 লিঙ্গ : মহিলা | ফটো উপলব্ধ | 475 | WRI1176841 | নাম : রিংকু সেখ পিতার নাম: চাইতুল সেখ বাড়ির নং : n0113 বয়স : 32 লিঙ্গ : পুরুষ | ফটো উপলব্ধ | 476 | BZB0242404 | নাম : লখিয়া বিবি স্বামীর নাম: চাইতুল সেখ বাড়ির নং : n0113 বয়স : 71 লিঙ্গ : মহিলা | ফটো উপলব্ধ |
| 477 | WRI1258375 | নাম : সাদিকুল সেখ পিতার নাম: মোস্তাফিজ সেখ বাড়ির নং : n0113 বয়স : 32 লিঙ্গ : পুরুষ | ফটো উপলব্ধ | 478 | WRI1579788 | নাম : হালেমা বেওয়া স্বামীর নাম: নৌসাদ সেখ বাড়ির নং : n0112 বয়স : 81 লিঙ্গ : মহিলা | ফটো উপলব্ধ | 479 | WRI1081934 | নাম : হাসমুল সেখ পিতার নাম: মজিবুল সেখ বাড়ির নং : N0084 বয়স : 33 লিঙ্গ : পুরুষ | ফটো উপলব্ধ |

বিধানসভা নির্বাচনক্ষেত্রের নং, নাম : 55-ফরাঙ্গা
ভাগ নং, নাম : 2-পাড়া মহল্লা-আকুয়াপূর্বপাড়া

| | | | | | |
|--|--------------------------|---|--------------------------|---|--------------------------|
| 480 নাম : দোলারা বিবি স্বামীর নাম : মোস্তাক সেখ বাড়ির নং : n0150 বয়স : 37 লিঙ্গ : মহিলা | BZB2341618 ফটো উপলব্ধ | 481 নাম : সানুআর সেখ পিতার নাম : সেতাব সেখ বাড়ির নং : n0082 বয়স : 55 লিঙ্গ : মহিলা | WRI2198570 ফটো উপলব্ধ | 482 নাম : মারিয়াম খাতুন স্বামীর নাম : দৌলাত সেখ বাড়ির নং : n0226 বয়স : 33 লিঙ্গ : মহিলা | WRI1551845 ফটো উপলব্ধ |
| 483 নাম : রুমেলি খাতুন পিতার নাম : নজরুল সেখ বাড়ির নং : n0116 বয়স : 37 লিঙ্গ : মহিলা | WRI0850479 ফটো উপলব্ধ | 484 নাম : জামিলা বিবি স্বামীর নাম : বাসু সেখ বাড়ির নং : n0093 বয়স : 51 লিঙ্গ : মহিলা | WRI2200632 ফটো উপলব্ধ | 485 নাম : কাদির সেখ পিতার নাম : সুম্মু সেখ বাড়ির নং : n0116 বয়স : 35 লিঙ্গ : পুরুষ | WRI0850412 ফটো উপলব্ধ |
| 486 নাম : রিস্পা খাতুন স্বামীর নাম : মোসারাহ সেখ বাড়ির নং : n0150 বয়স : 31 লিঙ্গ : মহিলা | WRI1606763 ফটো উপলব্ধ | 487 নাম : নেগা বিবি স্বামীর নাম : হান্নান সেখ বাড়ির নং : n0082 বয়স : 46 লিঙ্গ : মহিলা | BZB2643666 ফটো উপলব্ধ | 488 নাম : হান্নান সেখ পিতার নাম : মোস্তাক সেখ বাড়ির নং : n0082 বয়স : 52 লিঙ্গ : পুরুষ | WRI2120012 ফটো উপলব্ধ |
| 489 নাম : এমামুল সেখ পিতার নাম : মোস্তাক সেখ বাড়ির নং : n0095 বয়স : 44 লিঙ্গ : পুরুষ | BZB2718005 ফটো উপলব্ধ | 490 নাম : মোসারাহ সেখ পিতার নাম : আলী সেখ বাড়ির নং : n0150 বয়স : 34 লিঙ্গ : পুরুষ | WRI0850495 ফটো উপলব্ধ | 491 নাম : দিলবাহার বিবি স্বামীর নাম : সানুআর সেখ বাড়ির নং : n0082 বয়স : 51 লিঙ্গ : মহিলা | BZB2340669 ফটো উপলব্ধ |
| 492 নাম : নসির সেখ পিতার নাম : মোস্তাক সেখ বাড়ির নং : n0112 বয়স : 39 লিঙ্গ : পুরুষ | WRI1371723 ফটো উপলব্ধ | 493 নাম : আঞ্জুরা বিবি স্বামীর নাম : মুলতান সেখ বাড়ির নং : n0140 বয়স : 36 লিঙ্গ : মহিলা | WRI1258508 ফটো উপলব্ধ | 494 নাম : জামিলা বিবি স্বামীর নাম : নাজির সেখ বাড়ির নং : n0116 বয়স : 41 লিঙ্গ : মহিলা | WRI0174219 ফটো উপলব্ধ |
| 495 নাম : হাকিম সেখ পিতার নাম : মোরসেদ সেখ বাড়ির নং : n0104 বয়স : 42 লিঙ্গ : পুরুষ | BZB2341063 ফটো উপলব্ধ | 496 নাম : কেবলী খাতুন পিতার নাম : মোরসেদ সেখ বাড়ির নং : n0104 বয়স : 32 লিঙ্গ : মহিলা | WRI1258425 ফটো উপলব্ধ | 497 নাম : নুরেফা খাতুন পিতার নাম : সানুআর সেখ বাড়ির নং : 02 বয়স : 22 লিঙ্গ : মহিলা | WRI2531366 ফটো উপলব্ধ |
| 498 নাম : তাহির সেখ পিতার নাম : মোস্তাক সেখ বাড়ির নং : n0112 বয়স : 43 লিঙ্গ : পুরুষ | BZB2792653 ফটো উপলব্ধ | 499 নাম : আসিফ সেখ পিতার নাম : ফিরোজ সেখ বাড়ির নং : এন0084 বয়স : 22 লিঙ্গ : পুরুষ | WRI2536134 ফটো উপলব্ধ | 500 নাম : মানজিলা বিবি স্বামীর নাম : হাসু সেখ বাড়ির নং : n0084 বয়স : 39 লিঙ্গ : মহিলা | WRI1081348 ফটো উপলব্ধ |
| 501 নাম : নৌরাস বিবি স্বামীর নাম : সেখ সামসুল হোদা বাড়ির নং : n0095 বয়স : 73 লিঙ্গ : মহিলা | WRI2118347 ফটো উপলব্ধ | 502 নাম : এনামুল সেখ পিতার নাম : মোস্তাক সেখ বাড়ির নং : n0095 বয়স : 47 লিঙ্গ : পুরুষ | WRI2030542 ফটো উপলব্ধ | 503 নাম : মালেক সেখ পিতার নাম : আনোয়ার সেখ বাড়ির নং : n0136 বয়স : 51 লিঙ্গ : পুরুষ | WRI2119907 ফটো উপলব্ধ |
| 504 নাম : কুর্শিদা বিবি স্বামীর নাম : ইতিম সেখ বাড়ির নং : n0159 বয়স : 35 লিঙ্গ : মহিলা | WRI1177138 ফটো উপলব্ধ | 505 নাম : এঞ্জাহার সেখ পিতার নাম : ইয়াসিন সেখ বাড়ির নং : n0124 বয়স : 81 লিঙ্গ : পুরুষ | WRI2030757 ফটো উপলব্ধ | 506 নাম : নুরজাহান বিবি স্বামীর নাম : জাহাঙ্গীর সেখ বাড়ির নং : n0112 বয়স : 43 লিঙ্গ : মহিলা | WRI0772608 ফটো উপলব্ধ |
| 507 নাম : সেনটুসেখ পিতার নাম : মালেকসেখ বাড়ির নং : আনধুয়া বয়স : 21 লিঙ্গ : পুরুষ | WRI2559821 ফটো উপলব্ধ | 508 নাম : সেমি বিবি স্বামীর নাম : উল্লাস সেখ বাড়ির নং : n0113 বয়স : 39 লিঙ্গ : মহিলা | WRI0850354 ফটো উপলব্ধ | 509 নাম : ফারুক সেখ পিতার নাম : হিরুসদ্দিন সেখ বাড়ির নং : n0093 বয়স : 35 লিঙ্গ : পুরুষ | WRI0772509 ফটো উপলব্ধ |

| | | | | | |
|--|--------------------------|--|--------------------------|--|--------------------------|
| 510 নাম : মাজারুল সেখ পিতার নাম : সেখ আব্দুল সেখ বাড়ির নং : n0082 বয়স : 49 লিঙ্গ : পুরুষ | BZB2250314 ফটো উপলব্ধ | 511 নাম : সাফিরুল সেখ পিতার নাম : হুমায়ুন সেখ বাড়ির নং : n0083 বয়স : 40 লিঙ্গ : পুরুষ | BZB2792570 ফটো উপলব্ধ | 512 নাম : নির্মালা মন্ডল স্বামীর নাম : রবি মণ্ডল বাড়ির নং : n0126 বয়স : 96 লিঙ্গ : মহিলা | WRI2645695 ফটো উপলব্ধ |
| 513 নাম : গিয়াসুদ্দিন সেখ পিতার নাম : রিয়াসত সেখ বাড়ির নং : n0093 বয়স : 63 লিঙ্গ : পুরুষ | WRI2030278 ফটো উপলব্ধ | 514 নাম : গোলেবুর বিবি স্বামীর নাম : সেখ গিয়াসুদ্দিন বাড়ির নং : n0093 বয়স : 63 লিঙ্গ : মহিলা | WRI2030286 ফটো উপলব্ধ | 515 নাম : আকলিমা বিবি স্বামীর নাম : মুসৈক সেখ বাড়ির নং : n0136 বয়স : 41 লিঙ্গ : মহিলা | WRI0772558 ফটো উপলব্ধ |
| 516 নাম : নুরী বিবি স্বামীর নাম : জাহির সেখ বাড়ির নং : n0112 বয়স : 36 লিঙ্গ : মহিলা | WRI1606755 ফটো উপলব্ধ | 517 নাম : মুর্শিদা খাতুন বিবি স্বামীর নাম : এমামুল সেখ বাড়ির নং : n0095 বয়স : 36 লিঙ্গ : মহিলা | WRI1371947 ফটো উপলব্ধ | 518 নাম : পোরা সেখ পিতার নাম : আফিকুল সেখ বাড়ির নং : n0140 বয়স : 30 লিঙ্গ : পুরুষ | WRI1371764 ফটো উপলব্ধ |
| 519 নাম : জাহির সেখ পিতার নাম : সেফাত সেখ বাড়ির নং : n0112 বয়স : 42 লিঙ্গ : পুরুষ | BZB2340990 ফটো উপলব্ধ | 520 নাম : আনসারুল সেখ পিতার নাম : বাহারুল সেখ বাড়ির নং : n0136 বয়স : 30 লিঙ্গ : পুরুষ | WRI1507334 ফটো উপলব্ধ | 521 নাম : রিতা বিবি স্বামীর নাম : তাহির সেখ বাড়ির নং : n0112 বয়স : 38 লিঙ্গ : মহিলা | WRI0850321 ফটো উপলব্ধ |
| 522 নাম : বাসু সেখ পিতার নাম : রিয়াসাত সেখ বাড়ির নং : n0093 বয়স : 57 লিঙ্গ : পুরুষ | WRI2200541 ফটো উপলব্ধ | 523 নাম : মোস্তাক সেখ পিতার নাম : আনসুর সেখ বাড়ির নং : n0150 বয়স : 43 লিঙ্গ : পুরুষ | BZB1529460 ফটো উপলব্ধ | 524 নাম : পারুল বিবি স্বামীর নাম : মোরসেদ সেখ বাড়ির নং : n0104 বয়স : 60 লিঙ্গ : মহিলা | WRI2198935 ফটো উপলব্ধ |
| 525 নাম : রহমত সেখ পিতার নাম : নজরুল সেখ বাড়ির নং : n0116 বয়স : 39 লিঙ্গ : পুরুষ | BZB2341568 ফটো উপলব্ধ | 526 নাম : সেফা বিবি স্বামীর নাম : মাজারুল সেখ বাড়ির নং : n0082 বয়স : 42 লিঙ্গ : মহিলা | WRI0772566 ফটো উপলব্ধ | 527 নাম : রাজিকুল সেখ পিতার নাম : ইলিয়াশ সেখ বাড়ির নং : n0083 বয়স : 33 লিঙ্গ : পুরুষ | WRI1177047 ফটো উপলব্ধ |
| 528 নাম : মুলতান সেখ পিতার নাম : আইনুল সেখ বাড়ির নং : n0140 বয়স : 37 লিঙ্গ : পুরুষ | BZB2792661 ফটো উপলব্ধ | 529 নাম : রাফিক সেখ পিতার নাম : জুবিল সেখ বাড়ির নং : n0093 বয়স : 36 লিঙ্গ : পুরুষ | BZB2792612 ফটো উপলব্ধ | 530 নাম : কামুল সেখ পিতার নাম : সেখ সামসুল হক বাড়ির নং : n0095 বয়স : 37 লিঙ্গ : পুরুষ | BZB2723120 ফটো উপলব্ধ |
| 531 নাম : সাদাম সেখ পিতার নাম : ইরাজ সেখ বাড়ির নং : n0112 বয়স : 32 লিঙ্গ : পুরুষ | WRI1177013 ফটো উপলব্ধ | 532 নাম : জহরুল সেখ পিতার নাম : নৌসাদ সেখ বাড়ির নং : n0112 বয়স : 45 লিঙ্গ : পুরুষ | BZB2718013 ফটো উপলব্ধ | 533 নাম : সেফাত সেখ পিতার নাম : নৌসাদ সেখ বাড়ির নং : n0112 বয়স : 58 লিঙ্গ : পুরুষ | BZB0242644 ফটো উপলব্ধ |
| 534 নাম : সেতার বিবি স্বামীর নাম : সেফাত সেখ বাড়ির নং : n0112 বয়স : 62 লিঙ্গ : মহিলা | BZB0242651 ফটো উপলব্ধ | 535 নাম : এফাতুনবেশা বিবি স্বামীর নাম : নৌসাদ সেখ বাড়ির নং : n0093 বয়স : 62 লিঙ্গ : মহিলা | WRI2650158 ফটো উপলব্ধ | 536 নাম : সারফা বিবি স্বামীর নাম : নজরুল সেখ বাড়ির নং : n0116 বয়স : 61 লিঙ্গ : মহিলা | WRI2117240 ফটো উপলব্ধ |
| 537 নাম : নাজরুল সেখ পিতার নাম : হাবি সেখ বাড়ির নং : n0116 বয়স : 66 লিঙ্গ : পুরুষ | WRI2030070 ফটো উপলব্ধ | 538 নাম : হীরা সেখ পিতার নাম : মাজারুল সেখ বাড়ির নং : n0159 বয়স : 39 লিঙ্গ : পুরুষ | BZB2718062 ফটো উপলব্ধ | 539 নাম : সোমা বিবি স্বামীর নাম : ফিরোজ সেখ বাড়ির নং : n0084 বয়স : 37 লিঙ্গ : মহিলা | BZB2717874 ফটো উপলব্ধ |

| | | | | | |
|--|--------------------------|---|--------------------------|--|--------------------------|
| 540 নাম : রুবি বিবি স্বামীর নাম: এজারুল সেখ বাড়ির নং : n0095 বয়স : 54 লিঙ্গ : মহিলা | WRI2120566 ফটো উপলব্ধ | 541 নাম : এজারুল সেখ পিতার নাম: সেখ সামসুল হোদা বাড়ির নং : n0095 বয়স : 58 লিঙ্গ : পুরুষ | WRI2120053 ফটো উপলব্ধ | 542 নাম : সাহেবা খাতুন পিতার নাম: মাজহারুল সেখ বাড়ির নং : এন0082 বয়স : 21 লিঙ্গ : মহিলা | WRI2674851 ফটো উপলব্ধ |
| 543 নাম : মাজুল সেখ পিতার নাম: কোবাদ সেখ বাড়ির নং : n0084 বয়স : 69 লিঙ্গ : পুরুষ | WRI2030252 ফটো উপলব্ধ | 544 নাম : রিয়াজন বিবি স্বামীর নাম: মাজুল সেখ বাড়ির নং : n0084 বয়স : 61 লিঙ্গ : মহিলা | WRI2030260 ফটো উপলব্ধ | 545 নাম : নাজির সেখ পিতার নাম: সুফু সেখ বাড়ির নং : n0116 বয়স : 51 লিঙ্গ : পুরুষ | WRI2195865 ফটো উপলব্ধ |
| 546 নাম : নৌবাহার বেওয়া স্বামীর নাম: সুফু সেখ বাড়ির নং : n0116 বয়স : 70 লিঙ্গ : মহিলা | WRI2653913 ফটো উপলব্ধ | 547 নাম : রায়মুনি স্বামীর নাম: সইতুল সেখ বাড়ির নং : n0159 বয়স : 56 লিঙ্গ : মহিলা | WRI2120103 ফটো উপলব্ধ | 548 নাম : মধুসূদন তাঁতী পিতার নাম: সুধার তাঁতী বাড়ির নং : এন0022 বয়স : 38 লিঙ্গ : পুরুষ | KKV0654068 ফটো উপলব্ধ |
| 549 নাম : মিলন চৌধুরী পিতার নাম: মতিলাল চৌধুরী বাড়ির নং : n0022 বয়স : 28 লিঙ্গ : পুরুষ | WRI1699933 ফটো উপলব্ধ | 550 নাম : রাসিদা খাতুন পিতার নাম: রাকিমুল সেখ বাড়ির নং : 116 বয়স : 27 লিঙ্গ : মহিলা | WRI1697721 ফটো উপলব্ধ | 551 নাম : সাবানা খাতুন স্বামীর নাম: সাফিক সেখ বাড়ির নং : 81 বয়স : 27 লিঙ্গ : মহিলা | WRI1713023 ফটো উপলব্ধ |
| 552 নাম : হেনা খাতুন স্বামীর নাম: মোস্তাকিম সেখ বাড়ির নং : N00432 বয়স : 32 লিঙ্গ : মহিলা | WRI1252972 ফটো উপলব্ধ | 553 নাম : নিপেন রবিদাস পিতার নাম: ছেচড় রবিদাস বাড়ির নং : n0118 বয়স : 49 লিঙ্গ : পুরুষ | WRI2030492 ফটো উপলব্ধ | 554 নাম : সমির রবি দাস পিতার নাম: ঝাইটন রবি দাস বাড়ির নং : n0118 বয়স : 37 লিঙ্গ : পুরুষ | BZB2792703 ফটো উপলব্ধ |
| 555 নাম : তোলাবতী রবিদাস স্বামীর নাম: নিপেন রবিদাস বাড়ির নং : n0118 বয়স : 45 লিঙ্গ : মহিলা | BZB2644243 ফটো উপলব্ধ | 556 নাম : চঞ্চলা রবিদাস স্বামীর নাম: শম্ভু রবিদাস বাড়ির নং : n0118 বয়স : 51 লিঙ্গ : মহিলা | WRI2029668 ফটো উপলব্ধ | 557 নাম : সারথী রবিদাস স্বামীর নাম: ঝাইটন রবিদাস বাড়ির নং : n0118 বয়স : 63 লিঙ্গ : মহিলা | WRI2030336 ফটো উপলব্ধ |
| 558 নাম : শম্ভু রবি দাস পিতার নাম: ফোরন রবি দাস বাড়ির নং : n0118 বয়স : 56 লিঙ্গ : পুরুষ | WRI2029643 ফটো উপলব্ধ | 559 নাম : নারায়ন চৌধুরী পিতার নাম: বাসু চৌধুরী বাড়ির নং : n0088 বয়স : 66 লিঙ্গ : পুরুষ | BZB2071462 ফটো উপলব্ধ | 560 নাম : বিশপত চৌধুরী পিতার নাম: সুরেন চৌধুরী বাড়ির নং : n0119 বয়স : 38 লিঙ্গ : পুরুষ | BZB2540375 ফটো উপলব্ধ |
| 561 নাম : পম্পা চৌধুরী স্বামীর নাম: বিশপত চৌধুরী বাড়ির নং : n0119 বয়স : 37 লিঙ্গ : মহিলা | WRI1082007 ফটো উপলব্ধ | 562 নাম : ছোটন চৌধুরী পিতার নাম: সুরেন চৌধুরী বাড়ির নং : n0119 বয়স : 30 লিঙ্গ : পুরুষ | WRI1371707 ফটো উপলব্ধ | 563 নাম : পিংকি চৌধুরী স্বামীর নাম: ভরন চৌধুরী বাড়ির নং : n0119 বয়স : 37 লিঙ্গ : মহিলা | WRI1258334 ফটো উপলব্ধ |
| 564 নাম : সনাতন চৌধুরী পিতার নাম: নারায়ন চৌধুরী বাড়ির নং : n0119 বয়স : 31 লিঙ্গ : পুরুষ | WRI1258466 ফটো উপলব্ধ | 565 নাম : সুকুমার চৌধুরী পিতার নাম: দুর্লপ চৌধুরী বাড়ির নং : n0120 বয়স : 30 লিঙ্গ : পুরুষ | WRI1371749 ফটো উপলব্ধ | 566 নাম : মৌসুমী চৌধুরী পিতার নাম: পরেশ চৌধুরী বাড়ির নং : n0121 বয়স : 29 লিঙ্গ : মহিলা | WRI1606888 ফটো উপলব্ধ |
| 567 নাম : দেবী রবিদাস পিতার নাম: দিলীপ রবিদাস বাড়ির নং : n0118 বয়স : 30 লিঙ্গ : মহিলা | WRI1371681 ফটো উপলব্ধ | 568 নাম : সীমা চৌধুরী স্বামীর নাম: অজিত চৌধুরী বাড়ির নং : n0118 বয়স : 45 লিঙ্গ : মহিলা | WRI1507326 ফটো উপলব্ধ | 569 নাম : সন্তোষ রবিদাস পিতার নাম: বিনয় রবিদাস বাড়ির নং : n0118 বয়স : 30 লিঙ্গ : মহিলা | WRI1371699 ফটো উপলব্ধ |

| | | | | | | | | | | | |
|-----|------------|---|------------|-----|------------|---|------------|-----|------------|---|------------|
| 570 | WRI1176940 | নাম : মৌসুমী রবিদাস স্বামীর নাম : হীরালাল রবিদাস বাড়ির নং : n0118 বয়স : 34 লিঙ্গ : মহিলা | ফটো উপলব্ধ | 571 | WRI1507185 | নাম : সন্তম রবি দাস পিতার নাম : শম্ভু রবি দাস বাড়ির নং : n0118 বয়স : 29 লিঙ্গ : পুরুষ | ফটো উপলব্ধ | 572 | WRI1176932 | নাম : সন্ধ্যা রবিদাস পিতার নাম : দিলিপ রবিদাস বাড়ির নং : n0118 বয়স : 34 লিঙ্গ : মহিলা | ফটো উপলব্ধ |
| 573 | WRI1372010 | নাম : আদরী চৌধুরী স্বামীর নাম : হরেন চৌধুরী বাড়ির নং : n0118 বয়স : 40 লিঙ্গ : মহিলা | ফটো উপলব্ধ | 574 | WRI2727501 | নাম : আলোবতী চৌধুরী স্বামীর নাম : রতন চৌধুরী বাড়ির নং : n0118 বয়স : 87 লিঙ্গ : মহিলা | ফটো উপলব্ধ | 575 | BZB2540383 | নাম : মানিক চৌধুরী পিতার নাম : সুরেন বাড়ির নং : n0119 বয়স : 41 লিঙ্গ : পুরুষ | ফটো উপলব্ধ |
| 576 | WRI1507318 | নাম : সখিতা রবিদাস স্বামীর নাম : সখির রবিদাস বাড়ির নং : n0118 বয়স : 30 লিঙ্গ : মহিলা | ফটো উপলব্ধ | 577 | WRI0850305 | নাম : চন্দ্র চৌধুরী পিতার নাম : নারায়ন চৌধুরী বাড়ির নং : n0088 বয়স : 34 লিঙ্গ : পুরুষ | ফটো উপলব্ধ | 578 | WRI2199917 | নাম : পরেশ চৌধুরী পিতার নাম : যতীন চৌধুরী বাড়ির নং : n0121 বয়স : 55 লিঙ্গ : পুরুষ | ফটো উপলব্ধ |
| 579 | WRI1507235 | নাম : কার্তিক রবিদাস পিতার নাম : দিলীপ রবিদাস বাড়ির নং : n0118 বয়স : 28 লিঙ্গ : পুরুষ | ফটো উপলব্ধ | 580 | WRI0850164 | নাম : মমতা চৌধুরী স্বামীর নাম : সুনিল চৌধুরী বাড়ির নং : n0119 বয়স : 34 লিঙ্গ : মহিলা | ফটো উপলব্ধ | 581 | WRI2198919 | নাম : দিলিপ রবিদাস পিতার নাম : ছেচড় রবিদাস বাড়ির নং : n0118 বয়স : 57 লিঙ্গ : পুরুষ | ফটো উপলব্ধ |
| 582 | WRI1371921 | নাম : সঞ্জমী চৌধুরী স্বামীর নাম : দশরথ চৌধুরী বাড়ির নং : n0121 বয়স : 30 লিঙ্গ : মহিলা | ফটো উপলব্ধ | 583 | WRI1507169 | নাম : পৌতম চৌধুরী পিতার নাম : কালিপদ চৌধুরী বাড়ির নং : n0120 বয়স : 30 লিঙ্গ : পুরুষ | ফটো উপলব্ধ | 584 | WRI2200731 | নাম : রানী চৌধুরী স্বামীর নাম : সুরেন চৌধুরী বাড়ির নং : n0119 বয়স : 61 লিঙ্গ : মহিলা | ফটো উপলব্ধ |
| 585 | WRI0175786 | নাম : হীরালাল রবিদাস পিতার নাম : বিনয় রবিদাস বাড়ির নং : n0118 বয়স : 43 লিঙ্গ : পুরুষ | ফটো উপলব্ধ | 586 | WRI2030526 | নাম : শঙ্করী রবিদাস স্বামীর নাম : ছেচড় রবিদাস বাড়ির নং : n0118 বয়স : 67 লিঙ্গ : মহিলা | ফটো উপলব্ধ | 587 | BZB2341584 | নাম : ভরত চৌধুরী পিতার নাম : নারায়ণ চৌধুরী বাড়ির নং : n0119 বয়স : 39 লিঙ্গ : পুরুষ | ফটো উপলব্ধ |
| 588 | WRI2199107 | নাম : নারায়ন চৌধুরী পিতার নাম : যোগীন্দ্রনাথ চৌধুরী বাড়ির নং : n0119 বয়স : 58 লিঙ্গ : পুরুষ | ফটো উপলব্ধ | 589 | WRI0850107 | নাম : মায়ী রবিদাস স্বামীর নাম : মদন রবিদাস বাড়ির নং : n0118 বয়স : 39 লিঙ্গ : মহিলা | ফটো উপলব্ধ | 590 | WRI0850388 | নাম : উত্তম রবিদাস পিতার নাম : শম্ভু রবি দাস বাড়ির নং : n0118 বয়স : 35 লিঙ্গ : পুরুষ | ফটো উপলব্ধ |
| 591 | WRI2029650 | নাম : অঞ্জলী রবিদাস স্বামীর নাম : শম্ভু রবিদাস বাড়ির নং : n0118 বয়স : 49 লিঙ্গ : মহিলা | ফটো উপলব্ধ | 592 | WRI0175794 | নাম : তপন রবিদাস পিতার নাম : বাইটন রবিদাস বাড়ির নং : n0118 বয়স : 35 লিঙ্গ : পুরুষ | ফটো উপলব্ধ | 593 | WRI2199404 | নাম : সুরেন চৌধুরী পিতার নাম : যোগীন্দ্রনাথ চৌধুরী বাড়ির নং : n0119 বয়স : 61 লিঙ্গ : পুরুষ | ফটো উপলব্ধ |
| 594 | WRI1081280 | নাম : সনোকা চৌধুরী পিতার নাম : যোতিন চৌধুরী বাড়ির নং : n0121 বয়স : 56 লিঙ্গ : মহিলা | ফটো উপলব্ধ | 595 | WRI0850131 | নাম : অজিত চৌধুরী পিতার নাম : রতন চৌধুরী বাড়ির নং : n0118 বয়স : 42 লিঙ্গ : পুরুষ | ফটো উপলব্ধ | 596 | WRI2030500 | নাম : পবিতা চৌধুরী স্বামীর নাম : কালিপদ চৌধুরী বাড়ির নং : n0120 বয়স : 51 লিঙ্গ : মহিলা | ফটো উপলব্ধ |
| 597 | BZB2540391 | নাম : সুনিল চৌধুরী পিতার নাম : নারায়ন চৌধুরী বাড়ির নং : n0119 বয়স : 38 লিঙ্গ : পুরুষ | ফটো উপলব্ধ | 598 | WRI2199016 | নাম : দুলুপাদা চৌধুরী পিতার নাম : গয়ানাথ চৌধুরী বাড়ির নং : n0120 বয়স : 61 লিঙ্গ : পুরুষ | ফটো উপলব্ধ | 599 | WRI2575751 | নাম : বিশ্বজিৎ চৌধুরী পিতার নাম : পরেশ চৌধুরী বাড়ির নং : n0121 বয়স : 21 লিঙ্গ : পুরুষ | ফটো উপলব্ধ |

| | | | | | |
|--|--------------------------|---|--------------------------|---|--------------------------|
| 600 নাম : লক্ষ্মণ চৌধুরী পিতার নাম: বাসু চৌধুরী বাড়ির নং : n0088 বয়স : 61 লিঙ্গ : পুরুষ | BZB2071470 ফটো উপলব্ধ | 601 নাম : সীতা চৌধুরী স্বামীর নাম: লক্ষ্মণ চৌধুরী বাড়ির নং : n0088 বয়স : 56 লিঙ্গ : মহিলা | BZB2071488 ফটো উপলব্ধ | 602 নাম : সাগরথ চৌধুরী স্বামীর নাম: দুলাপদ চৌধুরী বাড়ির নং : n0120 বয়স : 56 লিঙ্গ : মহিলা | WRI2199362 ফটো উপলব্ধ |
| 603 নাম : বাবলু চৌধুরী পিতার নাম: দুলাপদ চৌধুরী বাড়ির নং : n0120 বয়স : 43 লিঙ্গ : পুরুষ | WRI1507243 ফটো উপলব্ধ | 604 নাম : কালিপদ চৌধুরী পিতার নাম: গায়নাথ চৌধুরী বাড়ির নং : n0120 বয়স : 57 লিঙ্গ : পুরুষ | WRI2030484 ফটো উপলব্ধ | 605 নাম : অনিতা রবিদাস স্বামীর নাম: দিলিপ রবিদাস বাড়ির নং : n0118 বয়স : 49 লিঙ্গ : মহিলা | WRI2653616 ফটো উপলব্ধ |
| 606 নাম : অর্চনা চৌধুরী স্বামীর নাম: অশ্বিনী চৌধুরী বাড়ির নং : n0118 বয়স : 53 লিঙ্গ : মহিলা | BZB2643765 ফটো উপলব্ধ | 607 নাম : চন্দনা চৌধুরী স্বামীর নাম: রবি চৌধুরী বাড়ির নং : n0121 বয়স : 53 লিঙ্গ : মহিলা | WRI2654077 ফটো উপলব্ধ | 608 নাম : দশরথ চৌধুরী পিতার নাম: রবি চৌধুরী বাড়ির নং : n0121 বয়স : 39 লিঙ্গ : পুরুষ | BZB2540409 ফটো উপলব্ধ |
| 609 নাম : রবি চৌধুরী পিতার নাম: যতিন চৌধুরী বাড়ির নং : n0121 বয়স : 59 লিঙ্গ : পুরুষ | WRI0175083 ফটো উপলব্ধ | 610 নাম : গনপতি চৌধুরী পিতার নাম: অসিম চৌধুরী বাড়ির নং : n0118 বয়স : 29 লিঙ্গ : পুরুষ | WRI1507219 ফটো উপলব্ধ | 611 নাম : আকলু চৌধুরী পিতার নাম: গয়ানাথ চৌধুরী বাড়ির নং : n0120 বয়স : 51 লিঙ্গ : পুরুষ | WRI2120848 ফটো উপলব্ধ |
| 612 নাম : সন্ধ্যা চৌধুরী স্বামীর নাম: আকলু চৌধুরী বাড়ির নং : n0120 বয়স : 49 লিঙ্গ : মহিলা | WRI2198752 ফটো উপলব্ধ | 613 নাম : হরেন চৌধুরী পিতার নাম: রতন চৌধুরী বাড়ির নং : n0118 বয়স : 49 লিঙ্গ : পুরুষ | WRI2646446 ফটো উপলব্ধ | 614 নাম : রিতা চৌধুরী স্বামীর নাম: নারায়ণ চৌধুরী বাড়ির নং : n0088 বয়স : 61 লিঙ্গ : মহিলা | BZB2071447 ফটো উপলব্ধ |
| 615 নাম : কম্পনা চৌধুরী স্বামীর নাম: নারায়ণ চৌধুরী বাড়ির নং : n0119 বয়স : 56 লিঙ্গ : মহিলা | WRI2199040 ফটো উপলব্ধ | 616 নাম : সুনীল চৌধুরী পিতার নাম: কালিপদ চৌধুরী বাড়ির নং : n0120 বয়স : 33 লিঙ্গ : পুরুষ | WRI1176924 ফটো উপলব্ধ | 617 নাম : সনোকা রবিদাস স্বামীর নাম: দীপক রবিদাস বাড়ির নং : n0118 বয়স : 43 লিঙ্গ : মহিলা | WRI1371822 ফটো উপলব্ধ |
| 618 নাম : বাপি চৌধুরী পিতার নাম: আকলু চৌধুরী বাড়ির নং : n0120 বয়স : 27 লিঙ্গ : পুরুষ | WRI1801679 ফটো উপলব্ধ | 619 নাম : মদন রবিদাস পিতার নাম: রাইটন রবিদাস বাড়ির নং : n0118 বয়স : 45 লিঙ্গ : পুরুষ | BZB1529270 ফটো উপলব্ধ | 620 নাম : লক্ষ্মণ রবিদাস পিতার নাম: নিপেন রবিদাস বাড়ির নং : nং118 বয়স : 22 লিঙ্গ : পুরুষ | WRI2537611 ফটো উপলব্ধ |
| 621 নাম : কাকুলি রবিদাস পিতার নাম: মদন রবিদাস বাড়ির নং : nং0118 বয়স : 22 লিঙ্গ : মহিলা | WRI2629137 ফটো উপলব্ধ | 622 নাম : মঙ্গলী চৌধুরী স্বামীর নাম: পরেশ চৌধুরী বাড়ির নং : n0121 বয়স : 49 লিঙ্গ : মহিলা | WRI2199966 ফটো উপলব্ধ | 623 নাম : বিজয় চৌধুরী পিতার নাম: লক্ষ্মণ চৌধুরী বাড়ির নং : n0088 বয়স : 33 লিঙ্গ : পুরুষ | WRI1258276 ফটো উপলব্ধ |
| 624 নাম : শ্যামবরনী রবিদাস স্বামীর নাম: বিনয় রবিদাস বাড়ির নং : n0118 বয়স : 56 লিঙ্গ : মহিলা | WRI2118727 ফটো উপলব্ধ | 625 নাম : ভরত বসাক পিতার নাম: গোপাল বসাক বাড়ির নং : n0161 বয়স : 36 লিঙ্গ : মহিলা | WRI0772475 ফটো উপলব্ধ | 626 নাম : জ্যোৎস্না বসাক স্বামীর নাম: ভরত বসাক বাড়ির নং : n0161 বয়স : 34 লিঙ্গ : মহিলা | WRI1082080 ফটো উপলব্ধ |
| 627 নাম : শ্রীমতী বসাক স্বামীর নাম: মনোজ বসাক বাড়ির নং : n0162 বয়স : 38 লিঙ্গ : মহিলা | WRI0850057 ফটো উপলব্ধ | 628 নাম : প্রতিমা মন্ডল স্বামীর নাম: সন্তম মন্ডল বাড়ির নং : n0161 বয়স : 30 লিঙ্গ : মহিলা | WRI1371913 ফটো উপলব্ধ | 629 নাম : সন্তম মন্ডল পিতার নাম: হরেন মন্ডল বাড়ির নং : n0161 বয়স : 38 লিঙ্গ : পুরুষ | BZB2792737 ফটো উপলব্ধ |

বিধানসভা নির্বাচনক্ষেত্রের নং, নাম : 55-ফরাসা
ভাগ নং, নাম : 2-পাড়া মহল্লা-আকুয়াপূর্বপাড়া

| | | | | | |
|---|--------------------------|---|--------------------------|---|--------------------------|
| 630 নাম : মনোজ বোসাক পিতার নাম: বিরেন বোসাক বাড়ির নং : n0162 বয়স : 34 লিঙ্গ : পুরুষ | WRI0850214 ফটো উপলব্ধ | 631 নাম : উজ্জল বসাক পিতার নাম: রবি বসাক বাড়ির নং : n0079 বয়স : 39 লিঙ্গ : পুরুষ | BZB2723310 ফটো উপলব্ধ | 632 নাম : পিংকি বসাক স্বামীর নাম: উজ্জল বসাক বাড়ির নং : n0079 বয়স : 34 লিঙ্গ : মহিলা | WRI1176890 ফটো উপলব্ধ |
| 633 নাম : সঞ্জয় বসাক পিতার নাম: রবি বসাক বাড়ির নং : n0079 বয়স : 33 লিঙ্গ : পুরুষ | WRI1081918 ফটো উপলব্ধ | 634 নাম : বাপি বসাক পিতার নাম: গোপাল বসাক বাড়ির নং : n0161 বয়স : 27 লিঙ্গ : পুরুষ | WRI1606912 ফটো উপলব্ধ | 635 নাম : রবি বসাক পিতার নাম: ভুকলা বসাক বাড়ির নং : n0079 বয়স : 56 লিঙ্গ : পুরুষ | WRI2199602 ফটো উপলব্ধ |
| 636 নাম : লক্ষী বসাক স্বামীর নাম: রবি বসাক বাড়ির নং : n0079 বয়স : 54 লিঙ্গ : মহিলা | WRI2654002 ফটো উপলব্ধ | 637 নাম : গোপাল বসাক পিতার নাম: দুলাল বসাক বাড়ির নং : n0161 বয়স : 62 লিঙ্গ : পুরুষ | WRI2117968 ফটো উপলব্ধ | 638 নাম : উষা বসাক স্বামীর নাম: গোপাল বসাক বাড়ির নং : n0161 বয়স : 57 লিঙ্গ : মহিলা | WRI2197390 ফটো উপলব্ধ |
| 639 নাম : ছোটন বসাক পিতার নাম: গোপাল বসাক বাড়ির নং : nং161 বয়স : 22 লিঙ্গ : পুরুষ | WRI2538940 ফটো উপলব্ধ | 640 নাম : নাজেরা বিবি স্বামীর নাম: রামজান সেখ বাড়ির নং : n0079 বয়স : 55 লিঙ্গ : মহিলা | WRI2199784 ফটো উপলব্ধ | 641 নাম : শান্তি বসাক স্বামীর নাম: বিরেন বসাক বাড়ির নং : n0162 বয়স : 63 লিঙ্গ : মহিলা | WRI2197291 ফটো উপলব্ধ |
| 642 নাম : জামিরুল সেখ পিতার নাম: আজিত সেখ বাড়ির নং : n0141 বয়স : 39 লিঙ্গ : পুরুষ | BZB2717973 ফটো উপলব্ধ | 643 নাম : সামিরুল সেখ পিতার নাম: আজিত সেখ বাড়ির নং : n0141 বয়স : 34 লিঙ্গ : পুরুষ | WRI1177096 ফটো উপলব্ধ | 644 নাম : কামরুল সেখ পিতার নাম: আজিত সেখ বাড়ির নং : n0141 বয়স : 35 লিঙ্গ : পুরুষ | WRI0850529 ফটো উপলব্ধ |
| 645 নাম : আমিরুল সেখ পিতার নাম: আজিত সেখ বাড়ির নং : n0141 বয়স : 39 লিঙ্গ : পুরুষ | WRI0772491 ফটো উপলব্ধ | 646 নাম : সিমা বিবি স্বামীর নাম: আমিরুল সেখ বাড়ির নং : n0141 বয়স : 33 লিঙ্গ : মহিলা | WRI1258516 ফটো উপলব্ধ | 647 নাম : সাহানী বিবি স্বামীর নাম: জামিরুল সেখ বাড়ির নং : n0141 বয়স : 34 লিঙ্গ : মহিলা | WRI1177104 ফটো উপলব্ধ |
| 648 নাম : জানাব সেখ পিতার নাম: নূর ইসলাম সেখ বাড়ির নং : n0138 বয়স : 30 লিঙ্গ : পুরুষ | WRI1371905 ফটো উপলব্ধ | 649 নাম : মোস্তাফা সেখ পিতার নাম: নূর ইসলাম সেখ বাড়ির নং : n0138 বয়স : 37 লিঙ্গ : পুরুষ | WRI0772467 ফটো উপলব্ধ | 650 নাম : সেতারুল সেখ পিতার নাম: মানু সেখ বাড়ির নং : n0076 বয়স : 49 লিঙ্গ : পুরুষ | WRI2030021 ফটো উপলব্ধ |
| 651 নাম : মিনা খাতুন পিতার নাম: উম্মেদ বেগম বাড়ির নং : n0109 বয়স : 35 লিঙ্গ : মহিলা | WRI1507276 ফটো উপলব্ধ | 652 নাম : বারিউল সেখ পিতার নাম: আমিরুল সেখ বাড়ির নং : n0138 বয়স : 33 লিঙ্গ : পুরুষ | WRI1258441 ফটো উপলব্ধ | 653 নাম : আতাউর সেখ পিতার নাম: মানু সেখ বাড়ির নং : n0076 বয়স : 52 লিঙ্গ : পুরুষ | WRI2029890 ফটো উপলব্ধ |
| 654 নাম : সেরিনা খাতুন স্বামীর নাম: বাহিরুল সেখ বাড়ির নং : n0076 বয়স : 32 লিঙ্গ : মহিলা | WRI1371863 ফটো উপলব্ধ | 655 নাম : তাকিউল সেখ পিতার নাম: কোবাদ সেখ বাড়ির নং : n0076 বয়স : 44 লিঙ্গ : পুরুষ | BZB2070928 ফটো উপলব্ধ | 656 নাম : জাহানারা বিবি স্বামীর নাম: আনারুল সেখ বাড়ির নং : n0138 বয়স : 56 লিঙ্গ : মহিলা | WRI2030443 ফটো উপলব্ধ |
| 657 নাম : তাজামুল সেখ পিতার নাম: নূর ইসলাম সেখ বাড়ির নং : n0138 বয়স : 29 লিঙ্গ : পুরুষ | WRI1606821 ফটো উপলব্ধ | 658 নাম : পলি বিবি স্বামীর নাম: বাহিরুল সেখ বাড়ির নং : n0109 বয়স : 31 লিঙ্গ : মহিলা | WRI1258540 ফটো উপলব্ধ | 659 নাম : সাইদুল সেখ পিতার নাম: মানু সেখ বাড়ির নং : n0076 বয়স : 30 লিঙ্গ : পুরুষ | WRI1371871 ফটো উপলব্ধ |

বিধানসভা নির্বাচনক্ষেত্রের নং, নাম : 55-ফরাঙ্গা
ভাগ নং, নাম : 2-পাড়া মহল্লা-আকুয়াপূর্বপাড়া

| | | | | | |
|---|--------------------------|---|--------------------------|--|--------------------------|
| 660 নাম : আলেনুর বিবি স্বামীর নাম : বাবুল সেখ বাড়ির নং : n0139 বয়স : 56 লিঙ্গ : মহিলা | WRI2030369 ফটো উপলব্ধ | 661 নাম : হাসনাত সেখ পিতার নাম : আব্দুল সেখ বাড়ির নং : n0109 বয়স : 32 লিঙ্গ : পুরুষ | WRI1606789 ফটো উপলব্ধ | 662 নাম : বাসিরন বিবি স্বামীর নাম : আব্দুল সেখ বাড়ির নং : n0078 বয়স : 48 লিঙ্গ : মহিলা | WRI0176792 ফটো উপলব্ধ |
| 663 নাম : হাকিমুল সেখ পিতার নাম : হোসেন সেখ বাড়ির নং : n0098 বয়স : 50 লিঙ্গ : পুরুষ | WRI2120038 ফটো উপলব্ধ | 664 নাম : সারিনা বিবি স্বামীর নাম : সেতারুল সেখ বাড়ির নং : n0148 বয়স : 41 লিঙ্গ : মহিলা | BZB2717940 ফটো উপলব্ধ | 665 নাম : খাইরুন বেওয়া স্বামীর নাম : সামেদ সেখ বাড়ির নং : n0148 বয়স : 67 লিঙ্গ : মহিলা | WRI2196608 ফটো উপলব্ধ |
| 666 নাম : মারজিনা বিবি স্বামীর নাম : আব্দুল সেখ বাড়ির নং : n0078 বয়স : 37 লিঙ্গ : মহিলা | WRI1371889 ফটো উপলব্ধ | 667 নাম : তাহেনারা বিবি স্বামীর নাম : মোজাম্মাল সেখ বাড়ির নং : n0098 বয়স : 42 লিঙ্গ : মহিলা | WRI1371616 ফটো উপলব্ধ | 668 নাম : এক্রামুল সেখ পিতার নাম : উয়সেদ সেখ বাড়ির নং : n0101 বয়স : 41 লিঙ্গ : পুরুষ | BZB2250272 ফটো উপলব্ধ |
| 669 নাম : কামরুন বেওয়া স্বামীর নাম : আব্দুল সেখ বাড়ির নং : n0138 বয়স : 76 লিঙ্গ : মহিলা | WRI2198554 ফটো উপলব্ধ | 670 নাম : ইশবা বিবি স্বামীর নাম : মোজাফা সেখ বাড়ির নং : n0138 বয়স : 37 লিঙ্গ : মহিলা | WRI1081371 ফটো উপলব্ধ | 671 নাম : সেখা বিবি স্বামীর নাম : সামুল সেখ বাড়ির নং : n0138 বয়স : 30 লিঙ্গ : মহিলা | WRI1371640 ফটো উপলব্ধ |
| 672 নাম : জিবু বিবি স্বামীর নাম : মজিবুর সেখ বাড়ির নং : n0138 বয়স : 41 লিঙ্গ : মহিলা | WRI1081363 ফটো উপলব্ধ | 673 নাম : মজিবুর সেখ পিতার নাম : আব্দুল সেখ বাড়ির নং : n0138 বয়স : 48 লিঙ্গ : পুরুষ | BZB2340842 ফটো উপলব্ধ | 674 নাম : সমিনা বেওয়া স্বামীর নাম : মজিবুর সেখ বাড়ির নং : n0078 বয়স : 71 লিঙ্গ : মহিলা | WRI2195154 ফটো উপলব্ধ |
| 675 নাম : রোকিয়া পারভীন স্বামীর নাম : আব্দুল সেখ বাড়ির নং : n0078 বয়স : 38 লিঙ্গ : মহিলা | BZB2792729 ফটো উপলব্ধ | 676 নাম : সখিনা বেওয়া স্বামীর নাম : মহসেন সেখ বাড়ির নং : n0139 বয়স : 81 লিঙ্গ : মহিলা | WRI2197218 ফটো উপলব্ধ | 677 নাম : নুরনেহার বেওয়া স্বামীর নাম : মজিবুর সেখ বাড়ির নং : n0209 বয়স : 76 লিঙ্গ : মহিলা | WRI2118800 ফটো উপলব্ধ |
| 678 নাম : সেলিনা বিবি স্বামীর নাম : এক্রামুল সেখ বাড়ির নং : n0101 বয়স : 41 লিঙ্গ : মহিলা | WRI0850230 ফটো উপলব্ধ | 679 নাম : কামরুল সেখ পিতার নাম : উয়সেদ সেখ বাড়ির নং : n0101 বয়স : 39 লিঙ্গ : পুরুষ | BZB2540342 ফটো উপলব্ধ | 680 নাম : নাজিমা খাতুন পিতার নাম : মৃত আব্দুল সেখ বাড়ির নং : n0109 বয়স : 28 লিঙ্গ : মহিলা | WRI2539138 ফটো উপলব্ধ |
| 681 নাম : আনারুল সেখ পিতার নাম : জোহাক সেখ বাড়ির নং : n0138 বয়স : 58 লিঙ্গ : পুরুষ | WRI2030435 ফটো উপলব্ধ | 682 নাম : জারফা বেওয়া স্বামীর নাম : গাফফার সেখ বাড়ির নং : n0105 বয়স : 59 লিঙ্গ : মহিলা | WRI2118917 ফটো উপলব্ধ | 683 নাম : লাজিনা বিবি স্বামীর নাম : নৌসাদ সেখ বাড়ির নং : n0101 বয়স : 42 লিঙ্গ : মহিলা | BZB2070860 ফটো উপলব্ধ |
| 684 নাম : সেখ নূরইসলাম পিতার নাম : জোহাক সেখ বাড়ির নং : n0138 বয়স : 55 লিঙ্গ : পুরুষ | WRI2118206 ফটো উপলব্ধ | 685 নাম : রানি বিবি স্বামীর নাম : নূরইসলাম সেখ বাড়ির নং : n0138 বয়স : 61 লিঙ্গ : মহিলা | WRI2030674 ফটো উপলব্ধ | 686 নাম : মমিনা বেওয়া স্বামীর নাম : আব্দুল সেখ বাড়ির নং : n0109 বয়স : 70 লিঙ্গ : মহিলা | WRI2029494 ফটো উপলব্ধ |
| 687 নাম : নৌসাদ সেখ পিতার নাম : ওয়াসেদ সেখ বাড়ির নং : n0101 বয়স : 48 লিঙ্গ : পুরুষ | WRI2119923 ফটো উপলব্ধ | 688 নাম : মাজাহির সেখ পিতার নাম : সামেদ সেখ বাড়ির নং : n0148 বয়স : 49 লিঙ্গ : পুরুষ | WRI2200368 ফটো উপলব্ধ | 689 নাম : জুলেখা বিবি স্বামীর নাম : মোজাহির সেখ বাড়ির নং : n0148 বয়স : 46 লিঙ্গ : মহিলা | BZB2070647 ফটো উপলব্ধ |

বিধানসভা নির্বাচনক্ষেত্রের নং, নাম : 55-ফরাসা
ভাগ নং, নাম : 2-পাড়া মহল্লা-আকুয়াপূর্বপাড়া

| | | | | | |
|---|--------------------------|--|--------------------------|--|--------------------------|
| 690 নাম : বাইদুল সেখ পিতার নাম: মানু সেখ বাড়ির নং : n0076 বয়স : 42 লিঙ্গ : পুরুষ | BZB2717890 ফটো উপলব্ধ | 691 নাম : প্রিয়া মন্ডল স্বামীর নাম: সুভাশীষ মন্ডল বাড়ির নং : N0105 বয়স : 32 লিঙ্গ : মহিলা | WRI1185552 ফটো উপলব্ধ | 692 নাম : বাবলু সেখ পিতার নাম: মহসেন সেখ বাড়ির নং : n0139 বয়স : 57 লিঙ্গ : পুরুষ | WRI2030377 ফটো উপলব্ধ |
| 693 নাম : ওয়াসিম সেখ পিতার নাম: বাবুল সেখ বাড়ির নং : n018 বয়স : 25 লিঙ্গ : পুরুষ | WRI2691590 ফটো উপলব্ধ | 694 নাম : ফারিদা খাতুন পিতার নাম: মোজাহির সেখ বাড়ির নং : 148 বয়স : 22 লিঙ্গ : মহিলা | WRI2539864 ফটো উপলব্ধ | 695 নাম : এফতেখার সেখ পিতার নাম: গাফফার সেখ বাড়ির নং : n0105 বয়স : 35 লিঙ্গ : পুরুষ | WRI0772483 ফটো উপলব্ধ |
| 696 নাম : গুলজার সেখ পিতার নাম: হোসেন সেখ বাড়ির নং : n0098 বয়স : 56 লিঙ্গ : পুরুষ | WRI2117265 ফটো উপলব্ধ | 697 নাম : গুলনিহার বেওয়া স্বামীর নাম: হোসেন সেখ বাড়ির নং : n0098 বয়স : 76 লিঙ্গ : মহিলা | WRI2119998 ফটো উপলব্ধ | 698 নাম : বাদরুল সেখ পিতার নাম: মোস্তাফিজুল সেখ বাড়ির নং : n0138 বয়স : 35 লিঙ্গ : পুরুষ | WRI1258565 ফটো উপলব্ধ |
| 699 নাম : সুমি মন্ডল পিতার নাম: কৃষ্ণ মন্ডল বাড়ির নং : n0123 বয়স : 23 লিঙ্গ : মহিলা | WRI2575652 ফটো উপলব্ধ | 700 নাম : গুলচেহেরা বিবি স্বামীর নাম: গুলজার সেখ বাড়ির নং : n0098 বয়স : 49 লিঙ্গ : মহিলা | BZB0240507 ফটো উপলব্ধ | 701 নাম : সুহানি খাতুন পিতার নাম: গুলজার সেখ বাড়ির নং : 025 বয়স : 20 লিঙ্গ : মহিলা | WRI2665636 ফটো উপলব্ধ |
| 702 নাম : সামুল সেখ পিতার নাম: আমিরুল সেখ বাড়ির নং : n0138 বয়স : 34 লিঙ্গ : পুরুষ | WRI0850602 ফটো উপলব্ধ | 703 নাম : আনিকুল সেখ পিতার নাম: আমিরুল সেখ বাড়ির নং : n0138 বয়স : 39 লিঙ্গ : পুরুষ | BZB2717981 ফটো উপলব্ধ | 704 নাম : আমিনুর বিবি স্বামীর নাম: আনিকুল সেখ বাড়ির নং : n0138 বয়স : 35 লিঙ্গ : মহিলা | WRI0850073 ফটো উপলব্ধ |
| 705 নাম : পপি বিবি স্বামীর নাম: এফতেখার সেখ বাড়ির নং : n0105 বয়স : 32 লিঙ্গ : মহিলা | WRI1372028 ফটো উপলব্ধ | 706 নাম : নুরেফা বিবি স্বামীর নাম: সাইফুল সেখ বাড়ির নং : n0094 বয়স : 57 লিঙ্গ : মহিলা | WRI2495547 ফটো উপলব্ধ | 707 নাম : নিলীমা তাঁতী স্বামীর নাম: মধুসদন তাঁতী বাড়ির নং : n0094 বয়স : 44 লিঙ্গ : মহিলা | WRI1699966 ফটো উপলব্ধ |
| 708 নাম : সাফিকুল সেখ পিতার নাম: সাইফুল সেখ বাড়ির নং : n0094 বয়স : 29 লিঙ্গ : পুরুষ | WRI1507292 ফটো উপলব্ধ | 709 নাম : কাইফুল সেখ পিতার নাম: সাবদুল সেখ বাড়ির নং : n0094 বয়স : 56 লিঙ্গ : পুরুষ | WRI2120046 ফটো উপলব্ধ | 710 নাম : তাউকীল সেখ পিতার নাম: কাইফুল সেখ বাড়ির নং : এন0094 বয়স : 24 লিঙ্গ : পুরুষ | WRI2575686 ফটো উপলব্ধ |
| 711 নাম : নাসমুল সেখ পিতার নাম: সাইফুল সেখ বাড়ির নং : 094 বয়স : 37 লিঙ্গ : পুরুষ | BZB2717932 ফটো উপলব্ধ | 712 নাম : সাইফুল সেখ পিতার নাম: সাইফুল সেখ বাড়ির নং : n0094 বয়স : 67 লিঙ্গ : পুরুষ | WRI2199735 ফটো উপলব্ধ | 713 নাম : রাফিকুল সেখ পিতার নাম: সাইফুল সেখ বাড়ির নং : n0094 বয়স : 33 লিঙ্গ : পুরুষ | WRI1081926 ফটো উপলব্ধ |
| 714 নাম : সেখ মজাহুর পিতার নাম: সাইফুল সেখ বাড়ির নং : n0094 বয়স : 86 লিঙ্গ : পুরুষ | WRI2199750 ফটো উপলব্ধ | 715 নাম : রিজিয়া সন্দিকট পিতার নাম: নাসিম সেখ বাড়ির নং : n0094 বয়স : 27 লিঙ্গ : মহিলা | WRI1699891 ফটো উপলব্ধ | 716 নাম : রেফাজান বিবি স্বামীর নাম: মোজাবার সেখ বাড়ির নং : n0094 বয়স : 57 লিঙ্গ : মহিলা | WRI2030682 ফটো উপলব্ধ |
| 717 নাম : রিংকি খাতুন স্বামীর নাম: সাইদুল সেখ বাড়ির নং : n0094 বয়স : 31 লিঙ্গ : মহিলা | WRI1606730 ফটো উপলব্ধ | 718 নাম : রেশমা বিবি স্বামীর নাম: নাসমুল সেখ বাড়ির নং : 094 বয়স : 33 লিঙ্গ : মহিলা | WRI1258367 ফটো উপলব্ধ | 719 নাম : মাহামুদা বিবি স্বামীর নাম: মজাহুর সেখ বাড়ির নং : n0094 বয়স : 61 লিঙ্গ : মহিলা | BZB1529650 ফটো উপলব্ধ |

| | | | | | |
|---|--------------------------------|---|--------------------------------|---|--------------------------------|
| 720 নাম : পিংকি খাতুন পিতার নাম: সাইদুল সেখ বাড়ির নং : n0094 বয়স : 32 লিঙ্গ : মহিলা | WRI1258383 ফটো উপলব্ধ | 721 নাম : সাইদুল সেখ পিতার নাম: মোজাব্বার সেখ বাড়ির নং : n0094 বয়স : 37 লিঙ্গ : পুরুষ | BZB2717866 ফটো উপলব্ধ | 722 নাম : মোজাব্বার সেখ পিতার নাম: সাইদুল সেখ বাড়ির নং : n0094 বয়স : 70 লিঙ্গ : পুরুষ | WRI2030658 ফটো উপলব্ধ |
| 723 নাম : উষা মন্ডল স্বামীর নাম: সুজিত মন্ডল বাড়ির নং : n0125 বয়স : 41 লিঙ্গ : মহিলা | WRI0175463 ফটো উপলব্ধ | 724 নাম : উর্মিলা মণ্ডল স্বামীর নাম: ভূপেন মণ্ডল বাড়ির নং : n0125 বয়স : 81 লিঙ্গ : মহিলা | WRI2030807 ফটো উপলব্ধ | 725 নাম : ধীরেন মণ্ডল পিতার নাম: কুলেশ মণ্ডল বাড়ির নং : n0130 বয়স : 66 লিঙ্গ : পুরুষ | WB/08/050/138060 ফটো উপলব্ধ |
| 726 নাম : পিংকি মন্ডল পিতার নাম: ভবেন্দ্র মন্ডল বাড়ির নং : n0129 বয়স : 32 লিঙ্গ : মহিলা | WRI1258391 ফটো উপলব্ধ | 727 নাম : পরিমা মণ্ডল স্বামীর নাম: ভবেন্দ্র মণ্ডল বাড়ির নং : n0129 বয়স : 54 লিঙ্গ : মহিলা | WB/08/050/138065 ফটো উপলব্ধ | 728 নাম : বিভাসীস মণ্ডল পিতার নাম: বিনয় মণ্ডল বাড়ির নং : n0130 বয়স : 43 লিঙ্গ : পুরুষ | BZB2718021 ফটো উপলব্ধ |
| 729 নাম : অনিল মণ্ডল পিতার নাম: ফিরেন মণ্ডল বাড়ির নং : n0092 বয়স : 67 লিঙ্গ : পুরুষ | WB/08/050/138086 ফটো উপলব্ধ | 730 নাম : সন্দীপ মন্ডল পিতার নাম: সুবোধ মন্ডল বাড়ির নং : n0091 বয়স : 34 লিঙ্গ : পুরুষ | WRI1081975 ফটো উপলব্ধ | 731 নাম : সুমিত্রা মণ্ডল স্বামীর নাম: সুবোধ মণ্ডল বাড়ির নং : n0091 বয়স : 51 লিঙ্গ : মহিলা | WB/08/050/138091 ফটো উপলব্ধ |
| 732 নাম : সুবোধ মণ্ডল পিতার নাম: ফিরেন মণ্ডল বাড়ির নং : n0091 বয়স : 56 লিঙ্গ : পুরুষ | BZB0241356 ফটো উপলব্ধ | 733 নাম : মামনি মন্ডল স্বামীর নাম: নিরঞ্জন মন্ডল বাড়ির নং : n0087 বয়স : 34 লিঙ্গ : মহিলা | WRI1082072 ফটো উপলব্ধ | 734 নাম : অসীমা মন্ডল স্বামীর নাম: বিরঞ্জন মন্ডল বাড়ির নং : n0087 বয়স : 37 লিঙ্গ : মহিলা | BZB2792745 ফটো উপলব্ধ |
| 735 নাম : নিরঞ্জন মণ্ডল পিতার নাম: ঘনু মণ্ডল বাড়ির নং : n0087 বয়স : 37 লিঙ্গ : পুরুষ | WRI1081298 ফটো উপলব্ধ | 736 নাম : অমিত মন্ডল পিতার নাম: নিবারণ মন্ডল বাড়ির নং : n0127 বয়স : 28 লিঙ্গ : পুরুষ | WRI1606854 ফটো উপলব্ধ | 737 নাম : শ্রীতিমা মন্ডল স্বামীর নাম: গোতম মন্ডল বাড়ির নং : n0124 বয়স : 35 লিঙ্গ : মহিলা | WRI0850206 ফটো উপলব্ধ |
| 738 নাম : রমিকা মন্ডল স্বামীর নাম: উত্তম মন্ডল বাড়ির নং : n0124 বয়স : 52 লিঙ্গ : মহিলা | WRI1082049 ফটো উপলব্ধ | 739 নাম : পৌতম মণ্ডল পিতার নাম: হরেন মণ্ডল বাড়ির নং : n0124 বয়স : 37 লিঙ্গ : পুরুষ | WRI0850198 ফটো উপলব্ধ | 740 নাম : মিনতি মণ্ডল স্বামীর নাম: হরেন মণ্ডল বাড়ির নং : n0124 বয়স : 71 লিঙ্গ : মহিলা | WRI2727444 ফটো উপলব্ধ |
| 741 নাম : হরেন মণ্ডল পিতার নাম: গিরিশ মণ্ডল বাড়ির নং : n0124 বয়স : 80 লিঙ্গ : পুরুষ | WRI2727451 ফটো উপলব্ধ | 742 নাম : প্রকাশ মন্ডল পিতার নাম: কৃষ্ণা মন্ডল বাড়ির নং : n0123 বয়স : 31 লিঙ্গ : পুরুষ | WRI1371855 ফটো উপলব্ধ | 743 নাম : পঞ্চমী মণ্ডল স্বামীর নাম: মিচেন মণ্ডল বাড়ির নং : n0123 বয়স : 44 লিঙ্গ : মহিলা | WRI0850172 ফটো উপলব্ধ |
| 744 নাম : প্রিতিকা মন্ডল পিতার নাম: বিনয় মন্ডল বাড়ির নং : n0130 বয়স : 30 লিঙ্গ : মহিলা | WRI1606904 ফটো উপলব্ধ | 745 নাম : রিংকি মন্ডল পিতার নাম: ভবেন্দ্র মন্ডল বাড়ির নং : n0129 বয়স : 28 লিঙ্গ : মহিলা | WRI1606896 ফটো উপলব্ধ | 746 নাম : সুপ্রিয়া মন্ডল স্বামীর নাম: সমীর কুমার মন্ডল বাড়ির নং : n0085 বয়স : 31 লিঙ্গ : মহিলা | WRI1258359 ফটো উপলব্ধ |
| 747 নাম : পিনু মণ্ডল পিতার নাম: ঘনু মণ্ডল বাড়ির নং : n0087 বয়স : 34 লিঙ্গ : পুরুষ | WRI0850149 ফটো উপলব্ধ | 748 নাম : সুজিত মণ্ডল পিতার নাম: ভূপেন মণ্ডল বাড়ির নং : n0125 বয়স : 51 লিঙ্গ : পুরুষ | WRI2030799 ফটো উপলব্ধ | 749 নাম : গীতা মণ্ডল স্বামীর নাম: বৈশাখী মণ্ডল বাড়ির নং : n0090 বয়স : 38 লিঙ্গ : মহিলা | WRI1081306 ফটো উপলব্ধ |

বিধানসভা নির্বাচনক্ষেত্রের নং, নাম : 55-ফরাঙ্গা
ভাগ নং, নাম : 2-পাড়া-মহল্লা-আকুয়াপূর্বপাড়া

| | | | | | | | | | | | |
|-----|------------|--|------------|-----|------------------|--|------------|-----|------------|--|------------|
| 750 | WRI1606805 | নাম : দিপক মন্ডল পিতার নাম: ফকির মন্ডল বাড়ির নং : n0124 বয়স : 49 লিঙ্গ : পুরুষ | ফটো উপলব্ধ | 751 | WB/08/050/138075 | নাম : প্রভাস মন্ডল পিতার নাম: মহেশ মন্ডল বাড়ির নং : n0085 বয়স : 53 লিঙ্গ : পুরুষ | ফটো উপলব্ধ | 752 | WRI1081942 | নাম : মনোজ মন্ডল পিতার নাম: চৈতন্য মন্ডল বাড়ির নং : n0090 বয়স : 33 লিঙ্গ : পুরুষ | ফটো উপলব্ধ |
| 753 | WRI0175471 | নাম : রুবি মন্ডল স্বামীর নাম: সমীর মন্ডল বাড়ির নং : n0125 বয়স : 34 লিঙ্গ : মহিলা | ফটো উপলব্ধ | 754 | WRI1606797 | নাম : সুসমা মন্ডল স্বামীর নাম: দীপক মন্ডল বাড়ির নং : n0124 বয়স : 41 লিঙ্গ : মহিলা | ফটো উপলব্ধ | 755 | BZB2717999 | নাম : সুভাষী মন্ডল পিতার নাম: বিনয় মন্ডল বাড়ির নং : n0130 বয়স : 38 লিঙ্গ : পুরুষ | ফটো উপলব্ধ |
| 756 | BZB2070787 | নাম : লক্ষী মন্ডল স্বামীর নাম: নিবারন মন্ডল বাড়ির নং : n0127 বয়স : 61 লিঙ্গ : মহিলা | ফটো উপলব্ধ | 757 | WRI0850537 | নাম : টোটন মন্ডল পিতার নাম: নিবারন মন্ডল বাড়ির নং : n0127 বয়স : 37 লিঙ্গ : পুরুষ | ফটো উপলব্ধ | 758 | WRI2557320 | নাম : অর্চনা মন্ডল স্বামীর নাম: কৃষ্ণ মন্ডল বাড়ির নং : n0123 বয়স : 51 লিঙ্গ : মহিলা | ফটো উপলব্ধ |
| 759 | WRI2640712 | নাম : সুপ্রিয়ো মন্ডল মন্ডল মায়ের নাম: চম্পা মন্ডল বাড়ির নং : কানাই মন্ডল বয়স : 22 লিঙ্গ : পুরুষ | ফটো উপলব্ধ | 760 | MWB6737977 | নাম : কাকুলী ঘোষ মন্ডল স্বামীর নাম: টোটন মন্ডল বাড়ির নং : এন0127 বয়স : 32 লিঙ্গ : মহিলা | ফটো উপলব্ধ | 761 | WRI2645190 | নাম : কৃষ্ণা মন্ডল স্বামীর নাম: বিনয় মন্ডল বাড়ির নং : n0130 বয়স : 56 লিঙ্গ : মহিলা | ফটো উপলব্ধ |
| 762 | WRI2645208 | নাম : বিনয় মন্ডল পিতার নাম: কুলেশ মন্ডল বাড়ির নং : n0130 বয়স : 60 লিঙ্গ : পুরুষ | ফটো উপলব্ধ | 763 | WRI2645919 | নাম : মিতেন মন্ডল পিতার নাম: নরেন মন্ডল বাড়ির নং : n0123 বয়স : 49 লিঙ্গ : পুরুষ | ফটো উপলব্ধ | 764 | WRI2646479 | নাম : উত্তম মন্ডল পিতার নাম: হরেন মন্ডল বাড়ির নং : n0124 বয়স : 49 লিঙ্গ : পুরুষ | ফটো উপলব্ধ |
| 765 | BZB2341592 | নাম : সমীর মন্ডল পিতার নাম: ভূপেন মন্ডল বাড়ির নং : n0125 বয়স : 41 লিঙ্গ : পুরুষ | ফটো উপলব্ধ | 766 | WRI2029866 | নাম : নেপাল মন্ডল পিতার নাম: ফিরেন মন্ডল বাড়ির নং : n0089 বয়স : 61 লিঙ্গ : পুরুষ | ফটো উপলব্ধ | 767 | WRI2029874 | নাম : শকুন্তলা মন্ডল স্বামীর নাম: নেপাল মন্ডল বাড়ির নং : n0089 বয়স : 56 লিঙ্গ : মহিলা | ফটো উপলব্ধ |
| 768 | WRI2671733 | নাম : জীতু মন্ডল পিতার নাম: নেপাল মন্ডল বাড়ির নং : নং029 বয়স : 21 লিঙ্গ : পুরুষ | ফটো উপলব্ধ | 769 | WRI2199438 | নাম : কানাই মন্ডল পিতার নাম: সতীশ চন্দ্র মন্ডল বাড়ির নং : n0122 বয়স : 56 লিঙ্গ : পুরুষ | ফটো উপলব্ধ | 770 | WRI2029817 | নাম : অনিতা মন্ডল স্বামীর নাম: ঘটু মন্ডল বাড়ির নং : n0087 বয়স : 57 লিঙ্গ : মহিলা | ফটো উপলব্ধ |
| 771 | BZB2540433 | নাম : চম্পা মন্ডল স্বামীর নাম: কানাই মন্ডল বাড়ির নং : n0122 বয়স : 47 লিঙ্গ : মহিলা | ফটো উপলব্ধ | 772 | WRI2119162 | নাম : চৈতন্য মন্ডল পিতার নাম: গণেশ মন্ডল বাড়ির নং : n0090 বয়স : 53 লিঙ্গ : পুরুষ | ফটো উপলব্ধ | 773 | WRI2119139 | নাম : কল্যাণী মন্ডল স্বামীর নাম: চৈতন্য মন্ডল বাড়ির নং : n0090 বয়স : 50 লিঙ্গ : মহিলা | ফটো উপলব্ধ |
| 774 | WRI2650935 | নাম : কম্পনা মন্ডল স্বামীর নাম: সুরেন মন্ডল বাড়ির নং : n0167 বয়স : 58 লিঙ্গ : মহিলা | ফটো উপলব্ধ | 775 | BZB2717858 | নাম : সমীর কুমার মন্ডল পিতার নাম: সুরেন্দ্র মন্ডল বাড়ির নং : n0085 বয়স : 37 লিঙ্গ : পুরুষ | ফটো উপলব্ধ | 776 | WRI2575728 | নাম : শিল্পী মন্ডল পিতার নাম: দিপক মন্ডল বাড়ির নং : নং124 বয়স : 22 লিঙ্গ : মহিলা | ফটো উপলব্ধ |
| 777 | WRI0850404 | নাম : বৈশাখী মন্ডল পিতার নাম: গণেশ মন্ডল বাড়ির নং : n0090 বয়স : 42 লিঙ্গ : পুরুষ | ফটো উপলব্ধ | 778 | WRI2692184 | নাম : রেখা মন্ডল পিতার নাম: বৈশাখী মন্ডল বাড়ির নং : নং025 বয়স : 20 লিঙ্গ : মহিলা | ফটো উপলব্ধ | 779 | WRI0175380 | নাম : পান্ডব মন্ডল পিতার নাম: নরেন মন্ডল বাড়ির নং : n0123 বয়স : 36 লিঙ্গ : পুরুষ | ফটো উপলব্ধ |

বিধানসভা নির্বাচনক্ষেত্রের নং, নাম : 55-ফরাঙ্গা
ভাগ নং, নাম : 2-পাড়া মহল্লা-আকুয়াপূর্বপাড়া

| | | | | | | | | | | | |
|-----|------------|---|------------|-----|------------|---|------------|-----|------------|--|------------|
| 780 | BZB2540425 | নাম : ডলি মন্ডল স্বামীর নাম: যোগেশ চন্দ্র মন্ডল বাড়ির নং : n0131 বয়স : 38 লিঙ্গ : মহিলা | ফটো উপলব্ধ | 781 | WRI0850313 | নাম : চন্দনা মন্ডল স্বামীর নাম: দিনেশ মন্ডল বাড়ির নং : n0131 বয়স : 37 লিঙ্গ : মহিলা | ফটো উপলব্ধ | 782 | WRI2196566 | নাম : চণ্ডী চরণ মন্ডল পিতার নাম: দুলাল মন্ডল বাড়ির নং : n0086 বয়স : 56 লিঙ্গ : পুরুষ | ফটো উপলব্ধ |
| 783 | BZB2340800 | নাম : দিনেশ মন্ডল পিতার নাম: শচীন মন্ডল বাড়ির নং : n0131 বয়স : 43 লিঙ্গ : পুরুষ | ফটো উপলব্ধ | 784 | WRI0772616 | নাম : বিভাস মন্ডল মায়ের নাম: মিনতি মন্ডল বাড়ির নং : n0086 বয়স : 39 লিঙ্গ : পুরুষ | ফটো উপলব্ধ | 785 | WRI2499861 | নাম : চাঁদ বরণ মন্ডল পিতার নাম: দুলাল মন্ডল বাড়ির নং : n0086 বয়স : 49 লিঙ্গ : পুরুষ | ফটো উপলব্ধ |
| 786 | WRI1081967 | নাম : বিপুল মন্ডল পিতার নাম: চণ্ডী চরণ মন্ডল বাড়ির নং : n0086 বয়স : 33 লিঙ্গ : পুরুষ | ফটো উপলব্ধ | 787 | WRI2419976 | নাম : নির্মালা মন্ডল স্বামীর নাম: শচীন মন্ডল বাড়ির নং : n0131 বয়স : 71 লিঙ্গ : মহিলা | ফটো উপলব্ধ | 788 | WRI2198489 | নাম : যোগেশ চন্দ্র মন্ডল পিতার নাম: শচীন মন্ডল বাড়ির নং : n0131 বয়স : 49 লিঙ্গ : পুরুষ | ফটো উপলব্ধ |
| 789 | WRI2196160 | নাম : তারা পদ মন্ডল পিতার নাম: শচীন মন্ডল বাড়ির নং : n0131 বয়স : 58 লিঙ্গ : পুরুষ | ফটো উপলব্ধ | 790 | WRI1699800 | নাম : বাপন মন্ডল পিতার নাম: সন্তোষ মন্ডল বাড়ির নং : n0037 বয়স : 28 লিঙ্গ : পুরুষ | ফটো উপলব্ধ | 791 | WRI2200095 | নাম : মিনতি মন্ডল স্বামীর নাম: অমৃত মন্ডল বাড়ির নং : n0086 বয়স : 58 লিঙ্গ : মহিলা | ফটো উপলব্ধ |
| 792 | BZB2792695 | নাম : মৃত্যঞ্জয় মন্ডল পিতার নাম: চণ্ডী চরণ মন্ডল বাড়ির নং : n0086 বয়স : 36 লিঙ্গ : পুরুষ | ফটো উপলব্ধ | 793 | WRI1521640 | নাম : মৌসুমী মন্ডল স্বামীর নাম: ত্রিবেদ মন্ডল বাড়ির নং : n0224 বয়স : 29 লিঙ্গ : মহিলা | ফটো উপলব্ধ | 794 | BZB2792588 | নাম : শিপ্রা মন্ডল স্বামীর নাম: চাঁদবরণ মন্ডল বাড়ির নং : n0086 বয়স : 42 লিঙ্গ : মহিলা | ফটো উপলব্ধ |
| 795 | BZB2540417 | নাম : জয়দেব মন্ডল পিতার নাম: শচীন মন্ডল বাড়ির নং : n0131 বয়স : 38 লিঙ্গ : পুরুষ | ফটো উপলব্ধ | 796 | WRI2666915 | নাম : পিযুষ মন্ডল পিতার নাম: যোগেশ চন্দ্র মন্ডল বাড়ির নং : এন0131 বয়স : 20 লিঙ্গ : পুরুষ | ফটো উপলব্ধ | 797 | WRI2199958 | নাম : মোঃ সাজাহান সিরাজ পিতার নাম: মোঃ মোস্তাফা বাড়ির নং : n0147 বয়স : 55 লিঙ্গ : পুরুষ | ফটো উপলব্ধ |
| 798 | WRI1258268 | নাম : মেহেদি নাওয়াজ মন্ডল স্বামীর নাম: সাজাহান সিরাজ বাড়ির নং : n0147 বয়স : 48 লিঙ্গ : মহিলা | ফটো উপলব্ধ | 799 | WRI1951045 | নাম : মোঃ নাওয়াজ গুয়াসিম বকী পিতার নাম: মোঃ মোস্তাফা বাড়ির নং : n0147 বয়স : 51 লিঙ্গ : পুরুষ | ফটো উপলব্ধ | 800 | WRI2199891 | নাম : নূরজাহান মোস্তাফা স্বামীর নাম: মোঃ মোস্তাফা বাড়ির নং : n0147 বয়স : 72 লিঙ্গ : মহিলা | ফটো উপলব্ধ |
| 801 | WRI2669471 | নাম : বিসার নাওয়াজ পিতার নাম: মোহাম্মদ নাওয়াজ ওয়াসিম বারি বাড়ির নং : এন0147 বয়স : 20 লিঙ্গ : পুরুষ | ফটো উপলব্ধ | 802 | BZB2718047 | নাম : রাজকুমার রবিদাস পিতার নাম: নগেন রবিদাস বাড়ির নং : n0153 বয়স : 37 লিঙ্গ : পুরুষ | ফটো উপলব্ধ | 803 | WRI1258557 | নাম : প্রকাশ রবিদাস পিতার নাম: নগেন রবিদাস বাড়ির নং : n0153 বয়স : 33 লিঙ্গ : পুরুষ | ফটো উপলব্ধ |
| 804 | WRI2119832 | নাম : ভারতী রবিদাস স্বামীর নাম: নগেন রবিদাস বাড়ির নং : n0153 বয়স : 56 লিঙ্গ : মহিলা | ফটো উপলব্ধ | 805 | WRI2119790 | নাম : নগেন রবিদাস পিতার নাম: গোবিন্দ রবিদাস বাড়ির নং : n0153 বয়স : 61 লিঙ্গ : পুরুষ | ফটো উপলব্ধ | 806 | WRI1177039 | নাম : বন্দনা রবিদাস স্বামীর নাম: রাজকুমার রবিদাস বাড়ির নং : n0153 বয়স : 33 লিঙ্গ : মহিলা | ফটো উপলব্ধ |
| 807 | WRI1606862 | নাম : দিপালী রবি দাস স্বামীর নাম: প্রকাশ রবি দাস বাড়ির নং : n0153 বয়স : 28 লিঙ্গ : মহিলা | ফটো উপলব্ধ | 808 | WRI1931641 | নাম : কুমা রায় স্বামীর নাম: অমর রায় বাড়ির নং : এন0128 বয়স : 34 লিঙ্গ : মহিলা | ফটো উপলব্ধ | 809 | WRI2199123 | নাম : জয়ন্তী রায় স্বামীর নাম: গণেশ রায় বাড়ির নং : n0080 বয়স : 48 লিঙ্গ : মহিলা | ফটো উপলব্ধ |

| | | | | | |
|--|--------------------------|--|--------------------------|---|--------------------------------|
| 810 নাম : বেলি মন্ডল (রায়) স্বামীর নাম: অজিত রায় বাড়ির নং : n0128 বয়স : 33 লিঙ্গ : মহিলা | WRI1371962 ফটো উপলব্ধ | 811 নাম : রিংকু রায় স্বামীর নাম: সমর রায় বাড়ির নং : n0128 বয়স : 36 লিঙ্গ : মহিলা | WRI1082023 ফটো উপলব্ধ | 812 নাম : সমর রায় পিতার নাম: মোতি রায় বাড়ির নং : n0128 বয়স : 44 লিঙ্গ : পুরুষ | WRI0850339 ফটো উপলব্ধ |
| 813 নাম : অমর রায় পিতার নাম: মতি রায় বাড়ির নং : n0128 বয়স : 29 লিঙ্গ : পুরুষ | WRI1507268 ফটো উপলব্ধ | 814 নাম : প্রসেনজিৎ রায় পিতার নাম: মতি রায় বাড়ির নং : n0128 বয়স : 30 লিঙ্গ : পুরুষ | WRI1507193 ফটো উপলব্ধ | 815 নাম : অজিত রায় পিতার নাম: মতি রায় বাড়ির নং : n0128 বয়স : 44 লিঙ্গ : পুরুষ | WRI1371954 ফটো উপলব্ধ |
| 816 নাম : দুলারি রায় স্বামীর নাম: মোতি রায় বাড়ির নং : n0128 বয়স : 66 লিঙ্গ : মহিলা | WRI2498863 ফটো উপলব্ধ | 817 নাম : মোতি রায় পিতার নাম: ভাদু রায় বাড়ির নং : n0128 বয়স : 75 লিঙ্গ : পুরুষ | WRI2498871 ফটো উপলব্ধ | 818 নাম : গণেশ রায় পিতার নাম: বিজয়ভূষণ রায় বাড়ির নং : n0080 বয়স : 53 লিঙ্গ : পুরুষ | WRI2199149 ফটো উপলব্ধ |
| 819 নাম : গৌতম রায় পিতার নাম: গণেশ রায় বাড়ির নং : এন0080 বয়স : 21 লিঙ্গ : পুরুষ | WRI2668820 ফটো উপলব্ধ | 820 নাম : মনোজ সরকার পিতার নাম: সফল সরকার বাড়ির নং : n0146 বয়স : 32 লিঙ্গ : পুরুষ | WRI1176908 ফটো উপলব্ধ | 821 নাম : অল্পপূর্ণা সরকার স্বামীর নাম: সফল সরকার বাড়ির নং : n0146 বয়স : 44 লিঙ্গ : মহিলা | WB/08/050/210156 ফটো উপলব্ধ |
| 822 নাম : রাফিক সেখ পিতার নাম: জাহাঙ্গীর সেখ বাড়ির নং : n0145 বয়স : 36 লিঙ্গ : পুরুষ | BZB2792596 ফটো উপলব্ধ | 823 নাম : নুরেশা বিবি স্বামীর নাম: মোস্তাফিজ সেখ বাড়ির নং : n0145 বয়স : 36 লিঙ্গ : মহিলা | WRI1082015 ফটো উপলব্ধ | 824 নাম : সারিফ সেখ পিতার নাম: হুমায়ুন সেখ বাড়ির নং : n0103 বয়স : 41 লিঙ্গ : পুরুষ | WRI0772574 ফটো উপলব্ধ |
| 825 নাম : সেরাজুদ্দিন সেখ পিতার নাম: আমিন সেখ বাড়ির নং : n0100 বয়স : 72 লিঙ্গ : পুরুষ | WRI2200566 ফটো উপলব্ধ | 826 নাম : নাসিমা বিবি স্বামীর নাম: নাইফুল সেখ বাড়ির নং : n0106 বয়স : 45 লিঙ্গ : মহিলা | BZB1529494 ফটো উপলব্ধ | 827 নাম : করিম সেখ পিতার নাম: জাহাঙ্গীর সেখ বাড়ির নং : n0117 বয়স : 38 লিঙ্গ : পুরুষ | WRI1081991 ফটো উপলব্ধ |
| 828 নাম : বেলি বিবি স্বামীর নাম: জাহাঙ্গীর সেখ বাড়ির নং : n0100 বয়স : 51 লিঙ্গ : মহিলা | BZB0240572 ফটো উপলব্ধ | 829 নাম : রোজিনা বিবি স্বামীর নাম: সাহাদাত সেখ বাড়ির নং : n0132 বয়স : 38 লিঙ্গ : মহিলা | WRI0850222 ফটো উপলব্ধ | 830 নাম : তাজু সেখ পিতার নাম: জাহাঙ্গীর সেখ বাড়ির নং : n0111 বয়স : 39 লিঙ্গ : পুরুষ | WRI0850578 ফটো উপলব্ধ |
| 831 নাম : সামসুদ্দিন সেখ পিতার নাম: জুম সেখ বাড়ির নং : n0099 বয়স : 38 লিঙ্গ : পুরুষ | BZB2717882 ফটো উপলব্ধ | 832 নাম : হীরা সেখ পিতার নাম: হুমায়ুন সেখ বাড়ির নং : n0145 বয়স : 39 লিঙ্গ : পুরুষ | BZB2341634 ফটো উপলব্ধ | 833 নাম : রুমা বিবি স্বামীর নাম: সামসুদ্দিন সেখ বাড়ির নং : n0099 বয়স : 36 লিঙ্গ : মহিলা | WRI0850248 ফটো উপলব্ধ |
| 834 নাম : সারিফা বিবি স্বামীর নাম: মাকসুদ সেখ বাড়ির নং : n0098 বয়স : 39 লিঙ্গ : মহিলা | BZB2540490 ফটো উপলব্ধ | 835 নাম : আকলিয়া বাতুল পিতার নাম: মাকসুদ সেখ বাড়ির নং : এন0388 বয়স : 32 লিঙ্গ : মহিলা | WRI1364439 ফটো উপলব্ধ | 836 নাম : সাবেরা বিবি স্বামীর নাম: রাফিক সেখ বাড়ির নং : n0137 বয়স : 48 লিঙ্গ : মহিলা | WRI2030047 ফটো উপলব্ধ |
| 837 নাম : মোস্তাফিজুর রহমান পিতার নাম: মাকসুদ সেখ বাড়ির নং : n0145 বয়স : 33 লিঙ্গ : পুরুষ | WRI1081959 ফটো উপলব্ধ | 838 নাম : রাফিক সেখ পিতার নাম: রুস্তম সেখ বাড়ির নং : n0137 বয়স : 49 লিঙ্গ : পুরুষ | WRI2030054 ফটো উপলব্ধ | 839 নাম : সারিফা বিবি স্বামীর নাম: হুমায়ুন সেখ বাড়ির নং : n0145 বয়স : 39 লিঙ্গ : মহিলা | BZB2341659 ফটো উপলব্ধ |

| | | | | | |
|---|--------------------------|--|--------------------------------|--|--------------------------|
| 840 নাম : রেলি বিবি স্বামীর নাম: জাহিরুলদিন সেখ বাড়ির নং : n0102 বয়স : 50 লিঙ্গ : মহিলা | WRI2118024 ফটো উপলব্ধ | 841 নাম : সাদেখা বিবি স্বামীর নাম: ধনির সেখ বাড়ির নং : n0160 বয়স : 51 লিঙ্গ : মহিলা | WB/08/050/138212 ফটো উপলব্ধ | 842 নাম : নাজমা বিবি স্বামীর নাম: মাহমুদ সেখ বাড়ির নং : n0165 বয়স : 33 লিঙ্গ : মহিলা | WRI1176973 ফটো উপলব্ধ |
| 843 নাম : আসমিন বিবি স্বামীর নাম: মোজাহির সেখ বাড়ির নং : n0164 বয়স : 40 লিঙ্গ : মহিলা | WRI0772517 ফটো উপলব্ধ | 844 নাম : আকবর সেখ পিতার নাম: বাহাজুল সেখ বাড়ির নং : n0157 বয়স : 32 লিঙ্গ : পুরুষ | WRI1371988 ফটো উপলব্ধ | 845 নাম : ফুলতারা খাতুন পিতার নাম: আব্দুল সেখ বাড়ির নং : n0152 বয়স : 32 লিঙ্গ : মহিলা | WRI1176825 ফটো উপলব্ধ |
| 846 নাম : জুরান সেখ পিতার নাম: ইদু সেখ বাড়ির নং : n0145 বয়স : 46 লিঙ্গ : পুরুষ | BZB2250298 ফটো উপলব্ধ | 847 নাম : কিসমাত সেখ পিতার নাম: রাসিমুল সেখ বাড়ির নং : n0145 বয়স : 28 লিঙ্গ : পুরুষ | WRI1258490 ফটো উপলব্ধ | 848 নাম : আনিজ সেখ পিতার নাম: বাদশা সেখ বাড়ির নং : n0145 বয়স : 28 লিঙ্গ : পুরুষ | WRI1606771 ফটো উপলব্ধ |
| 849 নাম : বাহারুল সেখ পিতার নাম: আব্দুল গোকুল বাড়ির নং : n0143 বয়স : 35 লিঙ্গ : পুরুষ | WRI0850503 ফটো উপলব্ধ | 850 নাম : রাজেশ সেখ পিতার নাম: ফাইজুল সেখ বাড়ির নং : n0154 বয়স : 50 লিঙ্গ : পুরুষ | WB/08/050/138194 ফটো উপলব্ধ | 851 নাম : মোঃ রাজু সেখ পিতার নাম: ফাইজুল সেখ বাড়ির নং : n0154 বয়স : 48 লিঙ্গ : পুরুষ | WRI0850271 ফটো উপলব্ধ |
| 852 নাম : কুতুবুদ্দিন সেখ পিতার নাম: আলোফ সেখ বাড়ির নং : n0156 বয়স : 57 লিঙ্গ : পুরুষ | WRI2029999 ফটো উপলব্ধ | 853 নাম : মজলিমা বিবি স্বামীর নাম: মোজবুর সেখ বাড়ির নং : n0155 বয়স : 48 লিঙ্গ : মহিলা | BZB2643898 ফটো উপলব্ধ | 854 নাম : লাক্ক সেখ পিতার নাম: মৃত আমিন সেখ বাড়ির নং : n0100 বয়স : 60 লিঙ্গ : পুরুষ | WRI2029502 ফটো উপলব্ধ |
| 855 নাম : রেবাতুন বিবি স্বামীর নাম: এজাহার সেখ বাড়ির নং : n0106 বয়স : 71 লিঙ্গ : মহিলা | WRI2030013 ফটো উপলব্ধ | 856 নাম : রুকসানা বিবি স্বামীর নাম: সোন্ সেখ বাড়ির নং : n0137 বয়স : 36 লিঙ্গ : মহিলা | WRI1176957 ফটো উপলব্ধ | 857 নাম : নার্গিস বিবি স্বামীর নাম: মন্টু সেখ বাড়ির নং : n0078 বয়স : 39 লিঙ্গ : মহিলা | BZB2540516 ফটো উপলব্ধ |
| 858 নাম : মরিয়ম বিবি স্বামীর নাম: তাইমুর সেখ বাড়ির নং : n0111 বয়স : 50 লিঙ্গ : মহিলা | WRI2029791 ফটো উপলব্ধ | 859 নাম : জাকির সেখ পিতার নাম: মানসুর সেখ বাড়ির নং : n0114 বয়স : 56 লিঙ্গ : পুরুষ | WRI2117166 ফটো উপলব্ধ | 860 নাম : রিম্পা খাতুন পিতার নাম: ইমরুলদিন সেখ বাড়ির নং : n0081 বয়স : 27 লিঙ্গ : মহিলা | WRI1699974 ফটো উপলব্ধ |
| 861 নাম : সুরাইয়া বিবি স্বামীর নাম: জাকির সেখ বাড়ির নং : n0114 বয়স : 50 লিঙ্গ : মহিলা | WRI2195766 ফটো উপলব্ধ | 862 নাম : রোসো বিবি স্বামীর নাম: হালিম সেখ বাড়ির নং : n0115 বয়স : 49 লিঙ্গ : মহিলা | BZB0242990 ফটো উপলব্ধ | 863 নাম : সাকির সেখ পিতার নাম: মাহমুদ সেখ বাড়ির নং : n0114 বয়স : 50 লিঙ্গ : পুরুষ | BZB2340941 ফটো উপলব্ধ |
| 864 নাম : জাহুর সেখ পিতার নাম: আজিজ সেখ বাড়ির নং : n0096 বয়স : 75 লিঙ্গ : পুরুষ | WRI2200327 ফটো উপলব্ধ | 865 নাম : জেরাতুন বিবি স্বামীর নাম: লুট সেখ বাড়ির নং : n0097 বয়স : 40 লিঙ্গ : মহিলা | WRI0174730 ফটো উপলব্ধ | 866 নাম : কাবিরুল সেখ পিতার নাম: রমজান সেখ বাড়ির নং : n0145 বয়স : 37 লিঙ্গ : পুরুষ | WRI1081389 ফটো উপলব্ধ |
| 867 নাম : অসমিনারা বিবি স্বামীর নাম: সাকির সেখ বাড়ির নং : n0145 বয়স : 38 লিঙ্গ : মহিলা | BZB2792679 ফটো উপলব্ধ | 868 নাম : তাজমিরা বিবি স্বামীর নাম: মাহমুদ সেখ বাড়ির নং : n0110 বয়স : 41 লিঙ্গ : মহিলা | WRI0176123 ফটো উপলব্ধ | 869 নাম : সুবাস সেখ পিতার নাম: আজিজ সেখ বাড়ির নং : n0143 বয়স : 60 লিঙ্গ : পুরুষ | WRI2196467 ফটো উপলব্ধ |

| | | | | | |
|---|--------------------------|---|--------------------------|---|--------------------------|
| 870 নাম : নাজেরা বিবি স্বামীর নাম : সারিফ সেখ বাড়ির নং : n0103 বয়স : 35 লিঙ্গ : মহিলা | WRI0850420 ফটো উপলব্ধ | 871 নাম : নাইমা বিবি স্বামীর নাম : রাফিক সেখ বাড়ির নং : n0154 বয়স : 37 লিঙ্গ : মহিলা | BZB2792760 ফটো উপলব্ধ | 872 নাম : রোশনা বিবি স্বামীর নাম : সারিফ সেখ বাড়ির নং : n0144 বয়স : 36 লিঙ্গ : মহিলা | WRI0850065 ফটো উপলব্ধ |
| 873 নাম : সতিফ সেখ পিতার নাম : এজহার সেখ বাড়ির নং : n0106 বয়স : 46 লিঙ্গ : পুরুষ | WRI2118529 ফটো উপলব্ধ | 874 নাম : ফিরোজা বিবি স্বামীর নাম : আব্দুল মতিন বাড়ির নং : n0106 বয়স : 34 লিঙ্গ : মহিলা | WRI0850438 ফটো উপলব্ধ | 875 নাম : সাইনুর সেখ পিতার নাম : আমিরুল সেখ বাড়ির নং : n0110 বয়স : 38 লিঙ্গ : পুরুষ | BZB2540334 ফটো উপলব্ধ |
| 876 নাম : রেনু সাহীন খাতুন পিতার নাম : সাইফুল সেখ বাড়ির নং : n0145 বয়স : 33 লিঙ্গ : মহিলা | WRI1178680 ফটো উপলব্ধ | 877 নাম : সহিনা বিবি স্বামীর নাম : নাজির সেখ বাড়ির নং : n0083 বয়স : 42 লিঙ্গ : মহিলা | BZB2792752 ফটো উপলব্ধ | 878 নাম : ফরিদা বিবি স্বামীর নাম : নুরুল সেখ বাড়ির নং : n0141 বয়স : 49 লিঙ্গ : মহিলা | WRI0850115 ফটো উপলব্ধ |
| 879 নাম : নুর সেখ পিতার নাম : আহম্মদ সেখ বাড়ির নং : n0114 বয়স : 36 লিঙ্গ : পুরুষ | WRI1507284 ফটো উপলব্ধ | 880 নাম : মোরফুল সেখ পিতার নাম : হাফিজ সেখ বাড়ির নং : n0115 বয়স : 32 লিঙ্গ : পুরুষ | WRI1258433 ফটো উপলব্ধ | 881 নাম : সোনা সেখ পিতার নাম : রুস্তম সেখ বাড়ির নং : n0137 বয়স : 37 লিঙ্গ : পুরুষ | WRI0772525 ফটো উপলব্ধ |
| 882 নাম : মোস্তাকিম সেখ পিতার নাম : আমিরুল সেখ বাড়ির নং : n0133 বয়স : 39 লিঙ্গ : পুরুষ | BZB2540458 ফটো উপলব্ধ | 883 নাম : সেলি বিবি স্বামীর নাম : সারিফ সেখ বাড়ির নং : n0117 বয়স : 43 লিঙ্গ : মহিলা | BZB2792604 ফটো উপলব্ধ | 884 নাম : সাহিদ সেখ পিতার নাম : আমিরুল সেখ বাড়ির নং : n0096 বয়স : 26 লিঙ্গ : পুরুষ | WRI1801729 ফটো উপলব্ধ |
| 885 নাম : আতাউর সেখ পিতার নাম : জাহিদ সেখ বাড়ির নং : n0106 বয়স : 61 লিঙ্গ : পুরুষ | WRI0850396 ফটো উপলব্ধ | 886 নাম : এমাজুদদীন সেখ পিতার নাম : সেরাজুদ্দিন সেখ বাড়ির নং : n0100 বয়স : 36 লিঙ্গ : পুরুষ | WRI1371665 ফটো উপলব্ধ | 887 নাম : জামিল সেখ পিতার নাম : মহি সেখ বাড়ির নং : n0097 বয়স : 65 লিঙ্গ : পুরুষ | WRI2029932 ফটো উপলব্ধ |
| 888 নাম : রাবিয়া বিবি স্বামীর নাম : রাফিক সেখ বাড়ির নং : n0145 বয়স : 36 লিঙ্গ : মহিলা | WRI0850644 ফটো উপলব্ধ | 889 নাম : মাবিয়া বিবি স্বামীর নাম : লতিফুল সেখ বাড়ির নং : n0096 বয়স : 46 লিঙ্গ : মহিলা | BZB1529379 ফটো উপলব্ধ | 890 নাম : মেহেবুব সেখ পিতার নাম : জাহিদ মহম্মদ বাড়ির নং : n0111 বয়স : 39 লিঙ্গ : পুরুষ | WRI0850453 ফটো উপলব্ধ |
| 891 নাম : জাবুল সেখ পিতার নাম : সামু সেখ বাড়ির নং : n0081 বয়স : 72 লিঙ্গ : পুরুষ | WRI2029767 ফটো উপলব্ধ | 892 নাম : রেখা বিবি স্বামীর নাম : আতাউর সেখ বাড়ির নং : n0106 বয়স : 56 লিঙ্গ : মহিলা | WRI0850552 ফটো উপলব্ধ | 893 নাম : রাসিদা বিবি স্বামীর নাম : তাহির সেখ বাড়ির নং : n0144 বয়স : 34 লিঙ্গ : মহিলা | WRI1371798 ফটো উপলব্ধ |
| 894 নাম : তাহির সেখ পিতার নাম : জাহিদ সেখ বাড়ির নং : n0144 বয়স : 34 লিঙ্গ : পুরুষ | WRI0850263 ফটো উপলব্ধ | 895 নাম : হাসানারা বিবি স্বামীর নাম : খাইরুল সেখ বাড়ির নং : n0142 বয়স : 40 লিঙ্গ : মহিলা | WRI0176271 ফটো উপলব্ধ | 896 নাম : খাইরুল সেখ পিতার নাম : আব্দুল গোফুর সেখ বাড়ির নং : n0142 বয়স : 51 লিঙ্গ : পুরুষ | BZB2540441 ফটো উপলব্ধ |
| 897 নাম : সেখ আব্দুল মাতিন পিতার নাম : এজহার সেখ বাড়ির নং : n0106 বয়স : 39 লিঙ্গ : পুরুষ | BZB2341576 ফটো উপলব্ধ | 898 নাম : হিরা বিবি স্বামীর নাম : হাফিজুল সেখ বাড়ির নং : n0103 বয়স : 34 লিঙ্গ : মহিলা | WRI1082056 ফটো উপলব্ধ | 899 নাম : হাকমুল সেখ পিতার নাম : হাফিজুল সেখ বাড়ির নং : n0103 বয়স : 38 লিঙ্গ : পুরুষ | BZB2792687 ফটো উপলব্ধ |

| | | | | | |
|--|--------------------------|--|--------------------------|---|--------------------------------|
| 900 নাম : আজমিরা বিবি স্বামীর নাম : এসরাইল সেখ বাড়ির নং : n0103 বয়স : 53 লিঙ্গ : মহিলা | WRI2727212 ফটো উপলব্ধ | 901 নাম : খলিল সেখ পিতার নাম : ফাইজুদ্দিন সেখ বাড়ির নং : n0103 বয়স : 30 লিঙ্গ : পুরুষ | WRI1371772 ফটো উপলব্ধ | 902 নাম : জলিল সেখ পিতার নাম : ফাইজুদ্দিন সেখ বাড়ির নং : n0103 বয়স : 34 লিঙ্গ : পুরুষ | WRI1371897 ফটো উপলব্ধ |
| 903 নাম : সমিনা বিবি স্বামীর নাম : ফাইজুদ্দিন সেখ বাড়ির নং : n0103 বয়স : 56 লিঙ্গ : মহিলা | WRI2656924 ফটো উপলব্ধ | 904 নাম : ফাইজুদ্দিন সেখ পিতার নাম : ওয়াজাত সেখ বাড়ির নং : n0103 বয়স : 61 লিঙ্গ : পুরুষ | WRI2656916 ফটো উপলব্ধ | 905 নাম : নারো বিবি স্বামীর নাম : সারাজুদ্দিন সেখ বাড়ির নং : n0100 বয়স : 71 লিঙ্গ : মহিলা | WRI2733970 ফটো উপলব্ধ |
| 906 নাম : সাবানা আক্তার পিতার নাম : সাকিবুদ্দিন সেখ বাড়ির নং : n0100 বয়স : 29 লিঙ্গ : মহিলা | WRI1699826 ফটো উপলব্ধ | 907 নাম : রেমি খাতুন পিতার নাম : ইয়াকুব সেখ বাড়ির নং : n0081 বয়স : 28 লিঙ্গ : মহিলা | WRI1606813 ফটো উপলব্ধ | 908 নাম : রুকসানা বিবি স্বামীর নাম : সেখ আবেদ আলি বাড়ির নং : n0132 বয়স : 56 লিঙ্গ : মহিলা | WB/08/050/138135 ফটো উপলব্ধ |
| 909 নাম : মোহাম্মদ আব্দুল্লাহ পিতার নাম : সেখ আবেদ আলি বাড়ির নং : n0132 বয়স : 38 লিঙ্গ : পুরুষ | WRI0176230 ফটো উপলব্ধ | 910 নাম : আবেদা সুলতানা পিতার নাম : সেখ আবেদ আলি বাড়ির নং : n0132 বয়স : 29 লিঙ্গ : মহিলা | WRI1507201 ফটো উপলব্ধ | 911 নাম : টিংকু সেখ পিতার নাম : আজহার সেখ বাড়ির নং : n0106 বয়স : 26 লিঙ্গ : পুরুষ | WRI1801638 ফটো উপলব্ধ |
| 912 নাম : রিংকু সেখ পিতার নাম : আজহার সেখ বাড়ির নং : n0106 বয়স : 26 লিঙ্গ : পুরুষ | WRI1801620 ফটো উপলব্ধ | 913 নাম : উলফাত সেখ পিতার নাম : অপারাহুল সেখ বাড়ির নং : n0108 বয়স : 31 লিঙ্গ : পুরুষ | WRI1258318 ফটো উপলব্ধ | 914 নাম : মাসেদুর রুকন পিতার নাম : মাসেক সেখ বাড়ির নং : n0145 বয়স : 32 লিঙ্গ : পুরুষ | WRI1176965 ফটো উপলব্ধ |
| 915 নাম : আইনুল সেখ পিতার নাম : আজহার সেখ বাড়ির নং : এন0166 বয়স : 26 লিঙ্গ : পুরুষ | WRI1859305 ফটো উপলব্ধ | 916 নাম : জাকেরা খাতুন স্বামীর নাম : সাজাতুল সেখ বাড়ির নং : এন0166 বয়স : 27 লিঙ্গ : মহিলা | WRI1859313 ফটো উপলব্ধ | 917 নাম : সেতারুল সেখ পিতার নাম : এজাহার সেখ বাড়ির নং : n0106 বয়স : 45 লিঙ্গ : পুরুষ | BZB1529411 ফটো উপলব্ধ |
| 918 নাম : নূর মহম্মদ সেখ পিতার নাম : রুকন সেখ বাড়ির নং : n0149 বয়স : 31 লিঙ্গ : পুরুষ | WRI1371848 ফটো উপলব্ধ | 919 নাম : সেলি বিবি স্বামীর নাম : রাইফুল সেখ বাড়ির নং : n0096 বয়স : 49 লিঙ্গ : মহিলা | BZB1529734 ফটো উপলব্ধ | 920 নাম : মোঃ আমিনুল হক পিতার নাম : সেখ আবেদ আলি বাড়ির নং : n0132 বয়স : 32 লিঙ্গ : পুরুষ | WRI1371632 ফটো উপলব্ধ |
| 921 নাম : মরিয়ম বিবি স্বামীর নাম : রুস্তম সেখ বাড়ির নং : n0137 বয়স : 71 লিঙ্গ : মহিলা | WRI2118784 ফটো উপলব্ধ | 922 নাম : রাবিউল সেখ পিতার নাম : ইয়াকুব সেখ বাড়ির নং : n0081 বয়স : 32 লিঙ্গ : পুরুষ | WRI1177070 ফটো উপলব্ধ | 923 নাম : আনকুল সেখ পিতার নাম : মোজিবুর সেখ বাড়ির নং : n0155 বয়স : 31 লিঙ্গ : পুরুষ | WRI1258417 ফটো উপলব্ধ |
| 924 নাম : সামিম সেখ পিতার নাম : রুকন সেখ বাড়ির নং : n0100 বয়স : 35 লিঙ্গ : পুরুষ | WRI1258482 ফটো উপলব্ধ | 925 নাম : রামিজান বিবি স্বামীর নাম : ইসরুদ্দিন সেখ বাড়ির নং : n0081 বয়স : 56 লিঙ্গ : মহিলা | WRI2201127 ফটো উপলব্ধ | 926 নাম : সেতারুল সেখ পিতার নাম : আব্দুল গফুর বাড়ির নং : n0142 বয়স : 56 লিঙ্গ : পুরুষ | WRI2196723 ফটো উপলব্ধ |
| 927 নাম : রোশনি বিবি স্বামীর নাম : বিলকিস সেখ বাড়ির নং : n0145 বয়স : 31 লিঙ্গ : মহিলা | WRI1258458 ফটো উপলব্ধ | 928 নাম : নাসিম সেখ পিতার নাম : সুবাস সেখ বাড়ির নং : n0143 বয়স : 36 লিঙ্গ : পুরুষ | WRI0850461 ফটো উপলব্ধ | 929 নাম : মোজাহির সেখ পিতার নাম : আব্দুল সাত্তার বাড়ির নং : n0164 বয়স : 59 লিঙ্গ : পুরুষ | WRI2030187 ফটো উপলব্ধ |

বিধানসভা নির্বাচনক্ষেত্রের নং, নাম : 55-ফরাস্তা
ভাগ নং, নাম : 2-পাড়া-মহল্লা-আকুয়াপূর্বপাড়া

| | | | | | |
|--|--------------------------|---|--------------------------|--|--------------------------|
| 930 নাম : দৌলাত সেখ পিতার নাম : জাহাঙ্গীর সেখ বাড়ির নং : n0108 বয়স : 35 লিঙ্গ : পুরুষ | WRI0850370 ফটো উপলব্ধ | 931 নাম : দুলাল বিবি স্বামীর নাম : সুবাস সেখ বাড়ির নং : n0143 বয়স : 56 লিঙ্গ : মহিলা | WRI2196400 ফটো উপলব্ধ | 932 নাম : ফিরদৌসি বিবি স্বামীর নাম : বেজু সেখ বাড়ির নং : n0145 বয়স : 36 লিঙ্গ : মহিলা | WRI0850180 ফটো উপলব্ধ |
| 933 নাম : সাফিরুদ্দিন সেখ পিতার নাম : আমিন সেখ বাড়ির নং : n0100 বয়স : 56 লিঙ্গ : পুরুষ | WRI2120533 ফটো উপলব্ধ | 934 নাম : সাকরুল সেখ পিতার নাম : রাহিমুল সেখ বাড়ির নং : n0145 বয়স : 40 লিঙ্গ : পুরুষ | BZB2717965 ফটো উপলব্ধ | 935 নাম : গুলবাহার বিবি স্বামীর নাম : জামিল সেখ বাড়ির নং : n0097 বয়স : 59 লিঙ্গ : মহিলা | WRI2029940 ফটো উপলব্ধ |
| 936 নাম : মেহেবুব সেখ পিতার নাম : জাহাঙ্গীর সেখ বাড়ির নং : n0096 বয়স : 38 লিঙ্গ : পুরুষ | BZB2540482 ফটো উপলব্ধ | 937 নাম : লক্ষ্মী চৌধুরী স্বামীর নাম : মানিক চৌধুরী বাড়ির নং : n0081 বয়স : 41 লিঙ্গ : মহিলা | WRI1081322 ফটো উপলব্ধ | 938 নাম : হালিম সেখ পিতার নাম : চাইতু সেখ বাড়ির নং : n0115 বয়স : 55 লিঙ্গ : পুরুষ | BZB0242982 ফটো উপলব্ধ |
| 939 নাম : বাসিরুদ্দিন সেখ পিতার নাম : রাহিমুল সেখ বাড়ির নং : n0100 বয়স : 43 লিঙ্গ : পুরুষ | BZB2717916 ফটো উপলব্ধ | 940 নাম : জাহিরুদ্দিন সেখ পিতার নাম : জোহাক সেখ বাড়ির নং : n0102 বয়স : 53 লিঙ্গ : পুরুষ | WRI2118263 ফটো উপলব্ধ | 941 নাম : লাতিফুল সেখ পিতার নাম : জাহুর সেখ বাড়ির নং : n0096 বয়স : 51 লিঙ্গ : পুরুষ | WRI2029882 ফটো উপলব্ধ |
| 942 নাম : মাকতুব সেখ পিতার নাম : জাহাঙ্গীর সেখ বাড়ির নং : n0096 বয়স : 41 লিঙ্গ : পুরুষ | BZB2250280 ফটো উপলব্ধ | 943 নাম : সাবেরা বিবি স্বামীর নাম : সাকিরুদ্দিন বাড়ির নং : n0100 বয়স : 40 লিঙ্গ : মহিলা | BZB2250256 ফটো উপলব্ধ | 944 নাম : চাঁদনি খাতুন পিতার নাম : জাহাঙ্গীর সেখ বাড়ির নং : আনধুয়া বয়স : 22 লিঙ্গ : মহিলা | WRI2536803 ফটো উপলব্ধ |
| 945 নাম : সারফারাজ সেখ পিতার নাম : সাকির সেখ বাড়ির নং : n0132 বয়স : 23 লিঙ্গ : পুরুষ | WRI2539336 ফটো উপলব্ধ | 946 নাম : নুরুল সেখ পিতার নাম : জাহাঙ্গীর সেখ বাড়ির নং : n0111 বয়স : 48 লিঙ্গ : পুরুষ | WRI0772541 ফটো উপলব্ধ | 947 নাম : রেশমা বিবি অন্যান্য: কবীরুল সেখ বাড়ির নং : আনধুয়া বয়স : 33 লিঙ্গ : পুরুষ | WRI2509594 ফটো উপলব্ধ |
| 948 নাম : মোস্তাফিজুর রহমান পিতার নাম : জামিল সেখ বাড়ির নং : এন0116 বয়স : 27 লিঙ্গ : পুরুষ | WRI2514040 ফটো উপলব্ধ | 949 নাম : সাকিম সেখ পিতার নাম : সাকির সেখ বাড়ির নং : আনধুয়া বয়স : 23 লিঙ্গ : পুরুষ | WRI2518595 ফটো উপলব্ধ | 950 নাম : সাবিনা বিবি স্বামীর নাম : সাকির সেখ বাড়ির নং : আনধুয়া বয়স : 27 লিঙ্গ : মহিলা | WRI2539625 ফটো উপলব্ধ |
| 951 নাম : মাছরান বিবি স্বামীর নাম : জুম সেখ বাড়ির নং : n0099 বয়স : 56 লিঙ্গ : মহিলা | WRI2030179 ফটো উপলব্ধ | 952 নাম : সেখ আহায়েদ পিতার নাম : জাহাঙ্গীর সেখ বাড়ির নং : n0145 বয়স : 22 লিঙ্গ : পুরুষ | WRI2528966 ফটো উপলব্ধ | 953 নাম : নাসিম সেখ পিতার নাম : জাহাঙ্গীর সেখ বাড়ির নং : n0147 বয়স : 41 লিঙ্গ : পুরুষ | WRI0772582 ফটো উপলব্ধ |
| 954 নাম : কাসিরান বিবি স্বামীর নাম : নাসিম সেখ বাড়ির নং : n0117 বয়স : 41 লিঙ্গ : মহিলা | WRI0850560 ফটো উপলব্ধ | 955 নাম : সাহিবু সেখ পিতার নাম : জাহাঙ্গীর সেখ বাড়ির নং : n0096 বয়স : 33 লিঙ্গ : পুরুষ | WRI1082064 ফটো উপলব্ধ | 956 নাম : রিসিবা খাতুন স্বামীর নাম : টিংকু সেখ বাড়ির নং : এন0100 বয়স : 22 লিঙ্গ : মহিলা | WRI2575868 ফটো উপলব্ধ |
| 957 নাম : বাদশা সেখ পিতার নাম : মজিদ সেখ বাড়ির নং : n0145 বয়স : 53 লিঙ্গ : পুরুষ | WRI2119691 ফটো উপলব্ধ | 958 নাম : জাহানারা বিবি স্বামীর নাম : বাজাউল সেখ বাড়ির নং : n0157 বয়স : 56 লিঙ্গ : মহিলা | WRI2196749 ফটো উপলব্ধ | 959 নাম : রামজান সেখ পিতার নাম : রহমান সেখ বাড়ির নং : n0145 বয়স : 63 লিঙ্গ : পুরুষ | WRI2555142 ফটো উপলব্ধ |

বিধানসভা নির্বাচনকেন্দ্রের নং, নাম : 55-ফরাঙ্গা
ভাগ নং, নাম : 2-পাড়া মহল্লা-আকুয়াপূর্বপাড়া

| | | | | | |
|---|--------------------------|---|--------------------------|--|--------------------------|
| 960 নাম : আঙ্গুরা বিবি স্বামীর নাম: সোবরাতি সেখ বাড়ির নং : n0081 বয়স : 46 লিঙ্গ : মহিলা | BZB2070605 ফটো উপলব্ধ | 961 নাম : সোবরতি সেখ পিতার নাম: সমু সেখ বাড়ির নং : n0081 বয়স : 48 লিঙ্গ : পুরুষ | WRI2030567 ফটো উপলব্ধ | 962 নাম : উজির সেখ পিতার নাম: উজির সেখ বাড়ির নং : n0083 বয়স : 42 লিঙ্গ : পুরুষ | BZB2340974 ফটো উপলব্ধ |
| 963 নাম : ধনির সেখ পিতার নাম: তেজু সেখ বাড়ির নং : n0160 বয়স : 56 লিঙ্গ : পুরুষ | WRI2650216 ফটো উপলব্ধ | 964 নাম : আমিনা বিবি স্বামীর নাম: একরাম সেখ বাড়ির নং : n0156 বয়স : 61 লিঙ্গ : মহিলা | WRI2195139 ফটো উপলব্ধ | 965 নাম : একরাম সেখ পিতার নাম: একরাম সেখ বাড়ির নং : n0156 বয়স : 76 লিঙ্গ : পুরুষ | WRI2195097 ফটো উপলব্ধ |
| 966 নাম : সাহাদাত সেখ পিতার নাম: সাদেক সেখ বাড়ির নং : n0132 বয়স : 42 লিঙ্গ : পুরুষ | BZB2340867 ফটো উপলব্ধ | 967 নাম : আনগীস বিবি স্বামীর নাম: সাদেক সেখ বাড়ির নং : n0132 বয়স : 56 লিঙ্গ : মহিলা | WRI2118255 ফটো উপলব্ধ | 968 নাম : সাদেক সেখ পিতার নাম: আলহাম সেখ বাড়ির নং : n0132 বয়স : 66 লিঙ্গ : পুরুষ | BZB2643781 ফটো উপলব্ধ |
| 969 নাম : আলিম সেখ পিতার নাম: চাইতু সেখ বাড়ির নং : n0133 বয়স : 56 লিঙ্গ : পুরুষ | WRI2120772 ফটো উপলব্ধ | 970 নাম : সুরেফা বিবি স্বামীর নাম: আলিম সেখ বাড়ির নং : n0133 বয়স : 51 লিঙ্গ : মহিলা | WRI2120855 ফটো উপলব্ধ | 971 নাম : সেফালি বিবি স্বামীর নাম: আসরাফুল সেখ বাড়ির নং : n0108 বয়স : 47 লিঙ্গ : মহিলা | WRI2029478 ফটো উপলব্ধ |
| 972 নাম : বেগম বিবি স্বামীর নাম: বাদশা সেখ বাড়ির নং : n0145 বয়স : 47 লিঙ্গ : মহিলা | WRI2119816 ফটো উপলব্ধ | 973 নাম : সাকেরা খাতুন পিতার নাম: মজিদ সেখ বাড়ির নং : n0145 বয়স : 41 লিঙ্গ : মহিলা | BZB2717908 ফটো উপলব্ধ | 974 নাম : ওয়ারেশ সেখ পিতার নাম: সালিম সেখ বাড়ির নং : n0107 বয়স : 38 লিঙ্গ : পুরুষ | BZB2792620 ফটো উপলব্ধ |
| 975 নাম : রুকসানা বিবি স্বামীর নাম: ওয়ারেশ সেখ বাড়ির নং : n0145 বয়স : 33 লিঙ্গ : মহিলা | WRI1176882 ফটো উপলব্ধ | 976 নাম : জুমু সেখ পিতার নাম: দানেশ সেখ বাড়ির নং : n0144 বয়স : 57 লিঙ্গ : পুরুষ | WRI2119964 ফটো উপলব্ধ | 977 নাম : আতাউর সেখ পিতার নাম: জাহুর সেখ বাড়ির নং : n0096 বয়স : 49 লিঙ্গ : পুরুষ | WRI2030245 ফটো উপলব্ধ |
| 978 নাম : সাফিক সেখ পিতার নাম: জাহুর সেখ বাড়ির নং : n0081 বয়স : 35 লিঙ্গ : পুরুষ | WRI0850594 ফটো উপলব্ধ | 979 নাম : খাতিমন বিবি স্বামীর নাম: জুমু সেখ বাড়ির নং : n0144 বয়স : 55 লিঙ্গ : মহিলা | WRI2119972 ফটো উপলব্ধ | 980 নাম : সুকনারা বিবি স্বামীর নাম: রফিক সেখ বাড়ির নং : n0149 বয়স : 51 লিঙ্গ : মহিলা | WRI2030641 ফটো উপলব্ধ |
| 981 নাম : রোশনি খাতুন পিতার নাম: রাইফুল সেখ বাড়ির নং : আনুধরা বয়স : 23 লিঙ্গ : মহিলা | WRI2537330 ফটো উপলব্ধ | 982 নাম : রফিক সেখ পিতার নাম: জাবেদ সেখ বাড়ির নং : n0149 বয়স : 60 লিঙ্গ : পুরুষ | WRI2030666 ফটো উপলব্ধ | 983 নাম : রাইফুল সেখ পিতার নাম: জাহুর সেখ বাড়ির নং : n0096 বয়স : 52 লিঙ্গ : পুরুষ | WRI2199578 ফটো উপলব্ধ |
| 984 নাম : নাজির সেখ পিতার নাম: তেজু সেখ বাড়ির নং : n0083 বয়স : 45 লিঙ্গ : পুরুষ | BZB2340966 ফটো উপলব্ধ | 985 নাম : তেজু সেখ পিতার নাম: সাদেক সেখ বাড়ির নং : n0083 বয়স : 86 লিঙ্গ : পুরুষ | WRI2030831 ফটো উপলব্ধ | 986 নাম : রামিউল সেখ পিতার নাম: দুয়স সেখ বাড়ির নং : n0145 বয়স : 31 লিঙ্গ : পুরুষ | WRI1258474 ফটো উপলব্ধ |
| 987 নাম : রেহু সেখ পিতার নাম: মজিদ সেখ বাড়ির নং : n0145 বয়স : 44 লিঙ্গ : পুরুষ | BZB2340891 ফটো উপলব্ধ | 988 নাম : ইদু সেখ পিতার নাম: মজিদ সেখ বাড়ির নং : n0145 বয়স : 69 লিঙ্গ : পুরুষ | WRI2201069 ফটো উপলব্ধ | 989 নাম : রীতা ফারিসা স্বামীর নাম: ইদু সেখ বাড়ির নং : n0145 বয়স : 35 লিঙ্গ : মহিলা | WRI1258342 ফটো উপলব্ধ |

| | | | | | |
|--|--------------------------|---|--------------------------|---|--------------------------|
| 990 নাম : আশা খাতুন পিতার নাম : কুতুবুদ্দিন সেখ বাড়ির নং : এন0156 বয়স : 22 লিঙ্গ : মহিলা | WRI2536498 ফটো উপলব্ধ | 991 নাম : রিজিয়া বিবি স্বামীর নাম : সফিরুদ্দিন সেখ বাড়ির নং : n0100 বয়স : 49 লিঙ্গ : মহিলা | WRI2120202 ফটো উপলব্ধ | 992 নাম : জাহ্নু সেখ পিতার নাম : বাটু সেখ বাড়ির নং : n0117 বয়স : 66 লিঙ্গ : পুরুষ | WRI2198703 ফটো উপলব্ধ |
| 993 নাম : সারিফ সেখ পিতার নাম : কুতুবুদ্দিন সেখ বাড়ির নং : n0117 বয়স : 44 লিঙ্গ : পুরুষ | BZB2340958 ফটো উপলব্ধ | 994 নাম : কামরুন বিবি স্বামীর নাম : জাহ্নু সেখ বাড়ির নং : n0117 বয়স : 55 লিঙ্গ : মহিলা | WRI2650984 ফটো উপলব্ধ | 995 নাম : তাজেরা বিবি স্বামীর নাম : কুতুবুদ্দিন সেখ বাড়ির নং : n0156 বয়স : 53 লিঙ্গ : মহিলা | WRI0174417 ফটো উপলব্ধ |
| 996 নাম : রুকসানা খাতুন পিতার নাম : কুতুবুদ্দিন সেখ বাড়ির নং : এন0156 বয়স : 23 লিঙ্গ : মহিলা | WRI2536407 ফটো উপলব্ধ | 997 নাম : মুনেরা বিবি স্বামীর নাম : মোহেবুব সেখ বাড়ির নং : n0081 বয়স : 45 লিঙ্গ : মহিলা | BZB2340602 ফটো উপলব্ধ | 998 নাম : আবুল সেখ পিতার নাম : দিলসাদ সেখ বাড়ির নং : n0152 বয়স : 57 লিঙ্গ : পুরুষ | WRI2650273 ফটো উপলব্ধ |
| 999 নাম : পিন্টু সেখ পিতার নাম : মজিদ সেখ বাড়ির নং : n0145 বয়স : 38 লিঙ্গ : পুরুষ | BZB2540466 ফটো উপলব্ধ | 1000 নাম : আলোখা বিবি স্বামীর নাম : আবুল সেখ বাড়ির নং : n0152 বয়স : 53 লিঙ্গ : মহিলা | WRI2650265 ফটো উপলব্ধ | 1001 নাম : এব্রান সেখ পিতার নাম : ইদু সেখ বাড়ির নং : n0145 বয়স : 49 লিঙ্গ : পুরুষ | BZB2643815 ফটো উপলব্ধ |
| 1002 নাম : মতি সেখ পিতার নাম : ইদু সেখ বাড়ির নং : n0145 বয়স : 39 লিঙ্গ : পুরুষ | BZB2341626 ফটো উপলব্ধ | 1003 নাম : জিনাত বিবি স্বামীর নাম : এব্রান সেখ বাড়ির নং : n0145 বয়স : 43 লিঙ্গ : মহিলা | BZB2341642 ফটো উপলব্ধ | 1004 নাম : মালেক সেখ পিতার নাম : ইদু সেখ বাড়ির নং : n0145 বয়স : 52 লিঙ্গ : পুরুষ | WRI2030468 ফটো উপলব্ধ |
| 1005 নাম : হীরা বিবি স্বামীর নাম : মালেক সেখ বাড়ির নং : n0145 বয়স : 49 লিঙ্গ : মহিলা | WRI2030450 ফটো উপলব্ধ | 1006 নাম : মেসের সেখ পিতার নাম : মনসুর সেখ বাড়ির নং : n0114 বয়স : 55 লিঙ্গ : পুরুষ | WRI2029841 ফটো উপলব্ধ | 1007 নাম : সাফুরা বিবি স্বামীর নাম : মেসের সেখ বাড়ির নং : n0114 বয়স : 50 লিঙ্গ : মহিলা | WRI2029858 ফটো উপলব্ধ |
| 1008 নাম : পিন্ধি সিংহ স্বামীর নাম : গৌর সিংহ বাড়ির নং : n0155 বয়স : 35 লিঙ্গ : মহিলা | WRI1258524 ফটো উপলব্ধ | 1009 নাম : পিংকি বিবি স্বামীর নাম : সাহিবুব সেখ বাড়ির নং : n0096 বয়স : 31 লিঙ্গ : মহিলা | WRI1507300 ফটো উপলব্ধ | 1010 নাম : নাসিম সেখ পিতার নাম : এনিসাফুল সেখ বাড়ির নং : n0108 বয়স : 34 লিঙ্গ : পুরুষ | WRI0850255 ফটো উপলব্ধ |
| 1011 নাম : নাইফুল সেখ পিতার নাম : এজাহার সেখ বাড়ির নং : n0106 বয়স : 50 লিঙ্গ : পুরুষ | WRI2030427 ফটো উপলব্ধ | 1012 নাম : রিন্দু সেখ পিতার নাম : রক্তম সেখ বাড়ির নং : n0137 বয়স : 39 লিঙ্গ : পুরুষ | BZB2341675 ফটো উপলব্ধ | 1013 নাম : সামিনা বিবি স্বামীর নাম : জাহ্নু সেখ বাড়ির নং : n0081 বয়স : 56 লিঙ্গ : মহিলা | WRI2029759 ফটো উপলব্ধ |
| 1014 নাম : মোজবুর সেখ পিতার নাম : হজরত সেখ বাড়ির নং : n0155 বয়স : 51 লিঙ্গ : পুরুষ | BZB2643880 ফটো উপলব্ধ | 1015 নাম : বাতো বিবি স্বামীর নাম : ফাইজুল সেখ বাড়ির নং : n0154 বয়স : 66 লিঙ্গ : মহিলা | WRI2199388 ফটো উপলব্ধ | 1016 নাম : মাইনুর সেখ পিতার নাম : রামজান সেখ বাড়ির নং : n0165 বয়স : 40 লিঙ্গ : পুরুষ | BZB2341683 ফটো উপলব্ধ |
| 1017 নাম : রামজান সেখ পিতার নাম : নুরমহম্মদ সেখ বাড়ির নং : n0165 বয়স : 57 লিঙ্গ : পুরুষ | WRI2199529 ফটো উপলব্ধ | 1018 নাম : মোহঃ উসমান সেখ পিতার নাম : রামজান সেখ বাড়ির নং : n0165 বয়স : 38 লিঙ্গ : পুরুষ | BZB2718039 ফটো উপলব্ধ | 1019 নাম : সাফেদা বিবি স্বামীর নাম : জুব্রান সেখ বাড়ির নং : n0145 বয়স : 41 লিঙ্গ : মহিলা | BZB2341667 ফটো উপলব্ধ |

| | | | | | |
|--|--------------------------|--|--------------------------|--|--------------------------|
| 1020 নাম : এম্মান সেখ পিতার নাম: ইদু সেখ বাড়ির নং : n0145 বয়স : 49 লিঙ্গ : পুরুষ | BZB1529346 ফটো উপলব্ধ | 1021 নাম : রুবোদা বিবি স্বামীর নাম: রাজু সেখ বাড়ির নং : n0154 বয়স : 38 লিঙ্গ : মহিলা | WRI1082098 ফটো উপলব্ধ | 1022 নাম : খাইরুন বিবি স্বামীর নাম: সালিম সেখ বাড়ির নং : n0107 বয়স : 62 লিঙ্গ : মহিলা | WRI2030559 ফটো উপলব্ধ |
| 1023 নাম : সালিম সেখ পিতার নাম: মুদ্দিন সেখ বাড়ির নং : n0107 বয়স : 62 লিঙ্গ : পুরুষ | WRI2030534 ফটো উপলব্ধ | 1024 নাম : সাকেরা বিবি স্বামীর নাম: কাবির সেখ বাড়ির নং : এন0117 বয়স : 30 লিঙ্গ : মহিলা | WRI1859297 ফটো উপলব্ধ | 1025 নাম : সুফিয়ান সেখ পিতার নাম: কাফি সেখ বাড়ির নং : n0100 বয়স : 31 লিঙ্গ : পুরুষ | WRI1371756 ফটো উপলব্ধ |
| 1026 নাম : মেহেবুব সেখ পিতার নাম: জুব্বার সেখ বাড়ির নং : n0081 বয়স : 45 লিঙ্গ : পুরুষ | WRI2117760 ফটো উপলব্ধ | 1027 নাম : রুস্তম সেখ পিতার নাম: মুজিব সেখ বাড়ির নং : n0137 বয়স : 76 লিঙ্গ : পুরুষ | WRI2118685 ফটো উপলব্ধ | 1028 নাম : আনারুল সেখ পিতার নাম: নাফিকদ্দিন বাড়ির নং : n0110 বয়স : 64 লিঙ্গ : পুরুষ | WRI2117356 ফটো উপলব্ধ |
| 1029 নাম : মাইনুর সেখ পিতার নাম: আনারুল সেখ বাড়ির নং : n0110 বয়স : 46 লিঙ্গ : পুরুষ | BZB2643633 ফটো উপলব্ধ | 1030 নাম : টিংকু সেখ পিতার নাম: জাফের সেখ বাড়ির নং : n0100 বয়স : 37 লিঙ্গ : পুরুষ | BZB2718054 ফটো উপলব্ধ | 1031 নাম : আনসার রহমান পিতার নাম: জাফের সেখ বাড়ির নং : n0144 বয়স : 30 লিঙ্গ : পুরুষ | WRI1371806 ফটো উপলব্ধ |
| 1032 নাম : এসরাইল সেখ পিতার নাম: ওয়াজাত সেখ বাড়ির নং : n0103 বয়স : 56 লিঙ্গ : পুরুষ | WRI2119238 ফটো উপলব্ধ | 1033 নাম : সামমি বিবি স্বামীর নাম: উজির সেখ বাড়ির নং : n0083 বয়স : 41 লিঙ্গ : মহিলা | WRI1082031 ফটো উপলব্ধ | 1034 নাম : লতা বিবি স্বামীর নাম: সাত্তিক সেখ বাড়ির নং : n0106 বয়স : 45 লিঙ্গ : মহিলা | BZB1529486 ফটো উপলব্ধ |
| 1035 নাম : রাজেশ সেখ পিতার নাম: ধনির সেখ বাড়ির নং : n0160 বয়স : 33 লিঙ্গ : পুরুষ | WRI0850636 ফটো উপলব্ধ | 1036 নাম : কবির সেখ পিতার নাম: জাফের সেখ বাড়ির নং : n0117 বয়স : 34 লিঙ্গ : পুরুষ | WRI1177005 ফটো উপলব্ধ | 1037 নাম : জাফের সেখ পিতার নাম: আমিন সেখ বাড়ির নং : n0100 বয়স : 57 লিঙ্গ : পুরুষ | BZB0240580 ফটো উপলব্ধ |
| 1038 নাম : মানুয়ারা বেগম স্বামীর নাম: সালেদ সেখ বাড়ির নং : n0132 বয়স : 43 লিঙ্গ : মহিলা | WRI0176248 ফটো উপলব্ধ | 1039 নাম : লুট সেখ পিতার নাম: জামিল সেখ বাড়ির নং : n0097 বয়স : 44 লিঙ্গ : পুরুষ | BZB1529528 ফটো উপলব্ধ | 1040 নাম : রনি খাতুন পিতার নাম: দুইফা সেখ বাড়ির নং : n0145 বয়স : 28 লিঙ্গ : মহিলা | WRI1699883 ফটো উপলব্ধ |
| 1041 নাম : আকিদান বিবি স্বামীর নাম: ইদু সেখ বাড়ির নং : n0145 বয়স : 65 লিঙ্গ : মহিলা | WRI2201234 ফটো উপলব্ধ | 1042 নাম : সাকুর সেখ পিতার নাম: সাত্তিক সেখ বাড়ির নং : n0100 বয়স : 27 লিঙ্গ : পুরুষ | WRI1699776 ফটো উপলব্ধ | 1043 নাম : সেখ মহিরুদ্দিন পিতার নাম: সেরাজুদ্দিন সেখ বাড়ির নং : n0100 বয়স : 48 লিঙ্গ : পুরুষ | WRI2200483 ফটো উপলব্ধ |
| 1044 নাম : জুমু সেখ পিতার নাম: মুদ্দিন সেখ বাড়ির নং : n0099 বয়স : 59 লিঙ্গ : পুরুষ | WRI2030195 ফটো উপলব্ধ | 1045 নাম : আমেনা খাতুন স্বামীর নাম: নূর মহম্মদ সেখ বাড়ির নং : n0149 বয়স : 25 লিঙ্গ : মহিলা | WRI1844893 ফটো উপলব্ধ | 1046 নাম : আইনুল সেখ পিতার নাম: জামিলহম্মদ সেখ বাড়ির নং : n0111 বয়স : 61 লিঙ্গ : পুরুষ | BZB2643773 ফটো উপলব্ধ |
| 1047 নাম : নুরজাহান বিবি স্বামীর নাম: জাফের সেখ বাড়ির নং : n0141 বয়স : 40 লিঙ্গ : মহিলা | WRI0850297 ফটো উপলব্ধ | 1048 নাম : মাফরিজুদ্দিন সেখ পিতার নাম: সেরাজুল সেখ বাড়ির নং : n0142 বয়স : 22 লিঙ্গ : পুরুষ | WRI2538858 ফটো উপলব্ধ | 1049 নাম : আরেফা খাতুন পিতার নাম: এজাহার সেখ বাড়ির নং : n0106 বয়স : 35 লিঙ্গ : মহিলা | WRI1176866 ফটো উপলব্ধ |

| | | | | | |
|--|------------|---|------------|--|------------|
| 1050 নাম : তইমুর সেখ পিতার নাম: জান মহম্মদ সেখ বাড়ির নং : n0111 বয়স : 55 লিঙ্গ : পুরুষ ফটো উপলব্ধ | WRI2029783 | 1051 নাম : রোহিত সেখ পিতার নাম: তাজু সেখ বাড়ির নং : নং036 বয়স : 25 লিঙ্গ : পুরুষ ফটো উপলব্ধ | WRI2668119 | 1052 নাম : দুঃখনা সেখ পিতার নাম: সামসুল সেখ বাড়ির নং : n0145 বয়স : 53 লিঙ্গ : পুরুষ ফটো উপলব্ধ | WRI2119899 |
| 1053 নাম : রেখা বিবি স্বামীর নাম: দুঃখনা সেখ বাড়ির নং : n0145 বয়স : 51 লিঙ্গ : মহিলা ফটো উপলব্ধ | WRI2120335 | 1054 নাম : দিলদার সেখ পিতার নাম: কুতুবুদ্দিন সেখ বাড়ির নং : এন0156 বয়স : 26 লিঙ্গ : পুরুষ ফটো উপলব্ধ | WRI2537413 | 1055 নাম : রাফিজ সেখ পিতার নাম: কুতুবুদ্দিন সেখ বাড়ির নং : 096 বয়স : 22 লিঙ্গ : পুরুষ ফটো উপলব্ধ | WRI2537447 |
| 1056 নাম : অমর সেখ পিতার নাম: রাফিজ সেখ বাড়ির নং : 096 বয়স : 24 লিঙ্গ : পুরুষ ফটো উপলব্ধ | WRI2537462 | 1057 নাম : আজমিরা খাতুন পিতার নাম: খাইরুল সেখ বাড়ির নং : 0142 বয়স : 22 লিঙ্গ : মহিলা ফটো উপলব্ধ | WRI2541472 | 1058 নাম : ইন্দাদুল ইসলাম পিতার নাম: মেহেবুব সেখ বাড়ির নং : 081 বয়স : 23 লিঙ্গ : পুরুষ ফটো উপলব্ধ | WRI2517688 |
| 1059 নাম : সাহানা জ বিবি স্বামীর নাম: সুইমুর সেখ বাড়ির নং : n0110 বয়স : 33 লিঙ্গ : মহিলা ফটো উপলব্ধ | WRI1082122 | 1060 নাম : সেগারন বিবি স্বামীর নাম: তেনু সেখ বাড়ির নং : n0083 বয়স : 73 লিঙ্গ : মহিলা ফটো উপলব্ধ | WRI2117232 | 1061 নাম : সাবির সেখ পিতার নাম: সেখ ধনির বাড়ির নং : আনথুয়া বয়স : 30 লিঙ্গ : পুরুষ ফটো উপলব্ধ | WRI2539658 |
| 1062 নাম : সাহেবা খাতুন স্বামীর নাম: মোঃ উসমান সেখ বাড়ির নং : n0165 বয়স : 32 লিঙ্গ : মহিলা ফটো উপলব্ধ | WRI1177062 | 1063 নাম : মন্টু সেখ পিতার নাম: মজিদ সেখ বাড়ির নং : n0078 বয়স : 49 লিঙ্গ : পুরুষ ফটো উপলব্ধ | WRI2118008 | 1064 নাম : হাসু সেখ পিতার নাম: সুইমুর সেখ বাড়ির নং : n0143 বয়স : 41 লিঙ্গ : পুরুষ ফটো উপলব্ধ | BZB2340685 |
| 1065 নাম : মোকিম সেখ পিতার নাম: হাফিজ সেখ বাড়ির নং : n0115 বয়স : 30 লিঙ্গ : পুরুষ ফটো উপলব্ধ | WRI1699982 | 1066 নাম : কিসমাত সেখ পিতার নাম: আব্দুল সেখ বাড়ির নং : এন0152 বয়স : 25 লিঙ্গ : পুরুষ ফটো উপলব্ধ | WRI2575660 | 1067 নাম : মেহেরান বিবি স্বামীর নাম: মজুম সেখ বাড়ির নং : n0077 বয়স : 55 লিঙ্গ : মহিলা ফটো উপলব্ধ | WRI2119758 |
| 1068 নাম : দিলাওয়ার পুত্র পিতার নাম: দুঃখনা সেখ বাড়ির নং : n0145 বয়স : 33 লিঙ্গ : পুরুষ ফটো উপলব্ধ | WRI1176999 | 1069 নাম : সাহিন পাবলী পিতার নাম: এতান সেখ বাড়ির নং : নং0146 বয়স : 21 লিঙ্গ : মহিলা ফটো উপলব্ধ | WRI2673937 | 1070 নাম : আলাহার খাতুন পিতার নাম: হাফিজ সেখ বাড়ির নং : n0083 বয়স : 41 লিঙ্গ : মহিলা ফটো উপলব্ধ | WRI1371814 |
| 1071 নাম : মোস্তফা সেখ পিতার নাম: মোস্তাক হোসেন বাড়ির নং : n0100 বয়স : 36 লিঙ্গ : পুরুষ ফটো উপলব্ধ | BZB2792646 | 1072 নাম : মনিরুল সেখ পিতার নাম: হাফিজ সেখ বাড়ির নং : নং0100 বয়স : 20 লিঙ্গ : পুরুষ ফটো উপলব্ধ | WRI2668382 | 1073 নাম : বাবর সেখ পিতার নাম: মজুম সেখ বাড়ির নং : n0077 বয়স : 43 লিঙ্গ : পুরুষ ফটো উপলব্ধ | BZB2250322 |
| 1074 নাম : মজুম সেখ পিতার নাম: এলাহার সেখ বাড়ির নং : n0077 বয়স : 59 লিঙ্গ : পুরুষ ফটো উপলব্ধ | WRI2119659 | 1075 নাম : পিংকী খাতুন স্বামীর নাম: বাবর সেখ বাড়ির নং : n0077 বয়স : 34 লিঙ্গ : মহিলা ফটো উপলব্ধ | WRI0850677 | 1076 নাম : মানোয়ারা বিবি স্বামীর নাম: মহঃ মোস্তাক হোসেন বাড়ির নং : n0151 বয়স : 53 লিঙ্গ : মহিলা ফটো উপলব্ধ | WRI2499366 |
| 1077 নাম : ওবাইদুর রহমান পিতার নাম: মোস্তাক হোসেন বাড়ির নং : n0151 বয়স : 28 লিঙ্গ : পুরুষ ফটো উপলব্ধ | WRI1606847 | 1078 নাম : আসরাউল হোসেন পিতার নাম: মোস্তাক হোসেন বাড়ির নং : 0151 বয়স : 26 লিঙ্গ : পুরুষ ফটো উপলব্ধ | WRI2539724 | 1079 নাম : জাসমিনারা খাতুন পিতার নাম: মোস্তাক হোসেন বাড়ির নং : এন0151 বয়স : 21 লিঙ্গ : মহিলা ফটো উপলব্ধ | WRI2686996 |

বিধানসভা নির্বাচনক্ষেত্রের নং, নাম : 55-ফরাসা
ভাগ নং, নাম : 2-পাড়া-মহল্লা-আকুয়াপূর্বপাড়া

| | | | | | | | | | | | |
|------|------------|--|------------|------|------------|--|------------|------|------------|--|------------|
| 1080 | MWB7365653 | নাম : আয়েশা খাতুন স্বামীর নাম: রিংকু সেখ বাড়ির নং : এন0106 বয়স : 25 লিঙ্গ : মহিলা | ফটো উপলব্ধ | 1081 | WRI2702918 | নাম : নুরজাহান খাতুন পিতার নামঃ রাফিক সেখ বাড়ির নং : এন0137 বয়স : 20 লিঙ্গ : মহিলা | ফটো উপলব্ধ | 1082 | WRI2702934 | নাম : আসিয়ানা পারভীন পিতার নামঃ রাফিক সেখ বাড়ির নং : এন0137 বয়স : 21 লিঙ্গ : মহিলা | ফটো উপলব্ধ |
| 1083 | WRI2705994 | নাম : নাসমিন সাহানা স্বামীর নাম: মাসেদুর রহমান বাড়ির নং : এন0145 বয়স : 23 লিঙ্গ : মহিলা | ফটো উপলব্ধ | 1084 | WRI2706174 | নাম : সাগর রবিদাস পিতার নাম: মদন রবিদাস বাড়ির নং : এন0118 বয়স : 19 লিঙ্গ : পুরুষ | ফটো উপলব্ধ | 1085 | WRI2707107 | নাম : সাহেব সেখ পিতার নামঃ কাউতুল সেখ বাড়ির নং : এন0096 বয়স : 20 লিঙ্গ : পুরুষ | ফটো উপলব্ধ |
| 1086 | WRI2707495 | নাম : জুয়েল সেখ পিতার নাম: আতাউর সেখ বাড়ির নং : এন0076 বয়স : 19 লিঙ্গ : পুরুষ | ফটো উপলব্ধ | 1087 | WRI2708550 | নাম : শিল্পী চৌধুরী পিতার নাম: হরেন চৌধুরী বাড়ির নং : এন0118 বয়স : 19 লিঙ্গ : মহিলা | ফটো উপলব্ধ | 1088 | WRI2709129 | নাম : সুহনা পারভীন পিতার নাম: এহ্মান সেখ বাড়ির নং : এন0145 বয়স : 19 লিঙ্গ : মহিলা | ফটো উপলব্ধ |
| 1089 | WRI2709475 | নাম : কিসমাত সেখ পিতার নাম: জাহিরুদ্দিন সেখ বাড়ির নং : এন0102 বয়স : 19 লিঙ্গ : পুরুষ | ফটো উপলব্ধ | 1090 | WRI2709806 | নাম : অপর্ণা মন্ডল পিতার নাম: চাঁদ বরণ মন্ডল বাড়ির নং : এন0086 বয়স : 19 লিঙ্গ : মহিলা | ফটো উপলব্ধ | 1091 | WRI2714046 | নাম : জিত মন্ডল পিতার নাম: বিরাজন মন্ডল বাড়ির নং : এন0087 বয়স : 19 লিঙ্গ : পুরুষ | ফটো উপলব্ধ |
| 1092 | ZST1907823 | নাম : সেরিনা খাতুন পিতার নামঃ রাফিকুদ্দিন মোহাম্মদ বাড়ির নং : এন0096 বয়স : 27 লিঙ্গ : মহিলা | ফটো উপলব্ধ | 1093 | WRI2728145 | নাম : শিব চৌধুরী পিতার নাম: রবি চৌধুরী বাড়ির নং : এন0121 বয়স : 24 লিঙ্গ : পুরুষ | ফটো উপলব্ধ | 1094 | WRI2733475 | নাম : হাবিল সেখ পিতার নামঃ শাহজাহান সেখ বাড়ির নং : এন0139 বয়স : 22 লিঙ্গ : পুরুষ | ফটো উপলব্ধ |
| 1095 | WRI2733491 | নাম : নাজি ফা. হাদিসামি পিতার নামঃ রাজেশ সেখ বাড়ির নং : এন0154 বয়স : 19 লিঙ্গ : মহিলা | ফটো উপলব্ধ | 1096 | WRI2735298 | নাম : সমীর সেখ পিতার নামঃ শাহসুদ্দীন সেখ বাড়ির নং : নং093 বয়স : 21 লিঙ্গ : পুরুষ | ফটো উপলব্ধ | 1097 | WRI2735306 | নাম : আসিকুল সেখ পিতার নামঃ শাহজাহান সেখ বাড়ির নং : নং0096 বয়স : 20 লিঙ্গ : পুরুষ | ফটো উপলব্ধ |
| 1098 | WRI2736114 | নাম : রুমি খাতুন পিতার নাম: মশু সেখ বাড়ির নং : নং0122 বয়স : 24 লিঙ্গ : মহিলা | ফটো উপলব্ধ | 1099 | WRI2736007 | নাম : নূর আলম সেখ পিতার নাম: নাজির সেখ বাড়ির নং : নং0116 বয়স : 22 লিঙ্গ : পুরুষ | ফটো উপলব্ধ | 1100 | WRI2736734 | নাম : সোয়েম সেখ পিতার নামঃ সাউক সেখ বাড়ির নং : এন0106 বয়স : 19 লিঙ্গ : পুরুষ | ফটো উপলব্ধ |

বিধানসভা নির্বাচনক্ষেত্রের নং, নাম : 55-ফরাস্তা
ভাগ নং, নাম : 3-এন টি পিসি লেবার কলোনী

| | | | | | |
|--|--------------------------|--|--------------------------------|--|--------------------------------|
| 1101 নাম : সুবোধ গাঙ্গুলী পিতার নাম: কাশিনাথ গাঙ্গুলী বাড়ির নং : LC-15 বয়স : 58 লিঙ্গ : পুরুষ | BZB1379916 ফটো উপলব্ধ | 1102 নাম : অঞ্জনা চৌধুরী পিতার নাম: স্বপন চৌধুরী বাড়ির নং : n0223 বয়স : 37 লিঙ্গ : মহিলা | WRI0992461 ফটো উপলব্ধ | 1103 নাম : রিংকু মণ্ডল স্বামীর নাম: ঝাড়লাল মণ্ডল বাড়ির নং : এল সি 13 বয়স : 51 লিঙ্গ : মহিলা | BZB2634491 ফটো উপলব্ধ |
| 1104 নাম : ঝাড়লাল মণ্ডল পিতার নাম: হরিলাল মণ্ডল বাড়ির নং : এল সি 13 বয়স : 52 লিঙ্গ : পুরুষ | BZB2318210 ফটো উপলব্ধ | 1105 নাম : রানুবালা মণ্ডল স্বামীর নাম: নন্দ মন্ডল বাড়ির নং : LC-3 বয়স : 57 লিঙ্গ : মহিলা | WRI2120152 ফটো উপলব্ধ | 1106 নাম : নন্দ মন্ডল পিতার নাম: নারায়ণ মন্ডল বাড়ির নং : LC-3 বয়স : 60 লিঙ্গ : পুরুষ | WRI2119949 ফটো উপলব্ধ |
| 1107 নাম : রাজকুমার মন্ডল পিতার নাম: নন্দ মন্ডল বাড়ির নং : এল সি-3 বয়স : 31 লিঙ্গ : পুরুষ | WRI1372051 ফটো উপলব্ধ | 1108 নাম : জয়ন্ত মন্ডল পিতার নাম: রঞ্জন মন্ডল বাড়ির নং : LC-14 বয়স : 32 লিঙ্গ : পুরুষ | WRI1372044 ফটো উপলব্ধ | 1109 নাম : শর্মিলা মণ্ডল স্বামীর নাম: রঞ্জন মণ্ডল বাড়ির নং : LC-14 বয়স : 49 লিঙ্গ : মহিলা | BZB2318244 ফটো উপলব্ধ |
| 1110 নাম : অমিত মন্ডল পিতার নাম: রঞ্জন মন্ডল বাড়ির নং : এল সি 14 বয়স : 26 লিঙ্গ : পুরুষ | WRI1932573 ফটো উপলব্ধ | 1111 নাম : শ্রীকান্ত মহালিক পিতার নাম: অগনি মহালিক বাড়ির নং : n0173 বয়স : 60 লিঙ্গ : পুরুষ | BZB1379700 ফটো উপলব্ধ | 1112 নাম : সোনালী মহালিক স্বামীর নাম: শ্রীকান্ত মহালিক বাড়ির নং : n0173 বয়স : 54 লিঙ্গ : মহিলা | BZB1379551 ফটো উপলব্ধ |
| 1113 নাম : অরজিৎ মহালিক পিতার নাম: শ্রীকান্ত মহালিক বাড়ির নং : এন0173 বয়স : 25 লিঙ্গ : পুরুষ | WRI1859503 ফটো উপলব্ধ | 1114 নাম : বাবাই চট্টরাজ পিতার নাম: অপূর্ব চট্টরাজ বাড়ির নং : এল সি 2 বয়স : 27 লিঙ্গ : পুরুষ | WRI1859248 ফটো উপলব্ধ | 1115 নাম : শান্তনা রায় স্বামীর নাম: কানু রায় বাড়ির নং : LC-2 বয়স : 56 লিঙ্গ : মহিলা | BZB2318277 ফটো উপলব্ধ |
| 1116 নাম : অনিমেষ রায় পিতার নাম: কানু রায় বাড়ির নং : LC-2 বয়স : 38 লিঙ্গ : পুরুষ | BZB2787315 ফটো উপলব্ধ | 1117 নাম : কানু রায় পিতার নাম: সুধীর রায় বাড়ির নং : LC-2 বয়স : 62 লিঙ্গ : পুরুষ | BZB1379577 ফটো উপলব্ধ | 1118 নাম : নিতাই সরকার পিতার নাম: হরিপদ সরকার বাড়ির নং : LC-8 বয়স : 59 লিঙ্গ : পুরুষ | BZB2634525 ফটো উপলব্ধ |
| 1119 নাম : অতসী সরকার স্বামীর নাম: শুশিল সরকার বাড়ির নং : LC-8 বয়স : 50 লিঙ্গ : মহিলা | BZB2318319 ফটো উপলব্ধ | 1120 নাম : শুশিল সরকার পিতার নাম: নিবারন সরকার বাড়ির নং : LC-8 বয়স : 56 লিঙ্গ : পুরুষ | BZB2318301 ফটো উপলব্ধ | 1121 নাম : মমতা সরকার স্বামীর নাম: নিতাই সরকার বাড়ির নং : LC-8 বয়স : 54 লিঙ্গ : মহিলা | WB/08/050/099010 ফটো উপলব্ধ |
| 1122 নাম : রিংকু সরকার পিতার নাম: নিতাই সরকার বাড়ির নং : LC-8 বয়স : 32 লিঙ্গ : মহিলা | WRI1372069 ফটো উপলব্ধ | 1123 নাম : টুনটুনি সিংহ স্বামীর নাম: স্বপন সিংহ বাড়ির নং : n0214 বয়স : 53 লিঙ্গ : মহিলা | WB/08/050/099018 ফটো উপলব্ধ | 1124 নাম : স্বপন সিংহ পিতার নাম: রুদ্র নারায়ন সিংহ বাড়ির নং : n0212 বয়স : 57 লিঙ্গ : পুরুষ | WB/08/050/099017 ফটো উপলব্ধ |
| 1125 নাম : শুভময় সিংহ পিতার নাম: স্বপন সিংহ বাড়ির নং : n0213 বয়স : 32 লিঙ্গ : পুরুষ | WRI1175686 ফটো উপলব্ধ | 1126 নাম : ডেভিড কুমার সিংহ পিতার নাম: সুব্রত কুমার সিংহ বাড়ির নং : এন এল সি 22 বয়স : 30 লিঙ্গ : পুরুষ | WRI1507359 ফটো উপলব্ধ | 1127 নাম : রেবা সিংহ স্বামীর নাম: সুব্রত সিংহ বাড়ির নং : এন এল সি 22 বয়স : 50 লিঙ্গ : মহিলা | WRI2029635 ফটো উপলব্ধ |
| 1128 নাম : সুব্রত কুমার সিংহ পিতার নাম: হরেন্দ্রনাথ সিংহ বাড়ির নং : এন এল সি 22 বয়স : 61 লিঙ্গ : পুরুষ | WRI2029593 ফটো উপলব্ধ | 1129 নাম : মোবারাক সেখ পিতার নাম: বানু সেখ বাড়ির নং : n0095 বয়স : 28 লিঙ্গ : পুরুষ | WRI1699750 ফটো উপলব্ধ | 1130 নাম : সাহিল সেখ পিতার নাম: সুব্রত সিংহ বাড়ির নং : আনন্দ্রা বয়স : 22 লিঙ্গ : পুরুষ | WRI2528719 ফটো উপলব্ধ |

বিধানসভা নির্বাচনক্ষেত্রের নং, নাম : 55-ফরাঙ্গা
ভাগ নং, নাম : 3-এন টি পিসি লেবার কলোনী

1131

WRI2704856

নাম : সিমন্ত গাঙ্গুলি
পিতার নাম : সুবোধ গাঙ্গুলি
বাড়ির নং : এলসি 15
বয়স : 20 লিঙ্গ : পুরুষ

ফটো উপলব্ধ

| নির্বাচক সংখ্যার সারসংক্ষেপ : | | | | | | | | |
|-------------------------------------|---|----------------------------|---|-------|--------------|-----|------|------|
| A) নির্বাচকের সংখ্যা : | | | | | | | | |
| | নির্বাচক তালিকার প্রকৃতি | নির্বাচক তালিকার পরিচিতি : | নির্বাচকের সংখ্যা : | | | | | |
| | | | পুরুষ | মহিলা | তৃতীয় লিঙ্গ | মোট | | |
| I | মূল তালিকা | মূল তালিকা | বিশেষ নিবিড় সংশোধনী ২০২৬-এর চূড়ান্ত ভোটার তালিকা | | 586 | 545 | 0 | 1131 |
| II | 1- সংযোজন তালিকা | সংযোজনী 1 | বিশেষ সংক্ষিপ্ত সংশোধন 2026 | | 0 | 0 | 0 | 0 |
| III | 2- বিয়োজন তালিকা | সংযোজনী 1 | বিশেষ সংক্ষিপ্ত সংশোধন 2026 | | 2 | 0 | 0 | 2 |
| IV | 'লিঙ্গ ক্ষেত্রের' পরিবর্তনের কারণে পার্থক্য | | | 0 | 0 | 0 | 0 | |
| নির্বাচকের মোট সংখ্যা (I+II-III+IV) | | | | 584 | 545 | 0 | 1129 | |
| B) ক্রটি সংশোধনের সংখ্যা : | | | | | | | | |
| নির্বাচক তালিকার প্রকৃতি | নির্বাচক তালিকার পরিচিতি : | ক্রটি সংশোধনের সংখ্যা : | | | | | | |
| সংযোজনী 1 | বিশেষ সংক্ষিপ্ত সংশোধন 2026 | 0 | | | | | | |

নির্বাচক নিবন্ধন আধিকারিকের স্বাক্ষর

E-মৃত, S-স্থানান্তরিত, R-একাধিকবার অন্তর্ভুক্ত, M-নিখোঁজ, Q-যোগ্য নহে