

নির্বাচক তালিকা 2026 S25 পশ্চিমবঙ্গ

বিধানসভা নির্বাচনক্ষেত্রের নং, নাম ও সংরক্ষণের স্থিতি : 55 - ফরাক্কা (সাধারণ)		অংশ নং : 87																			
বিধানসভা নির্বাচনক্ষেত্রটি যে লোকসভা নির্বাচনক্ষেত্রের / ক্ষেত্রসমূহের অন্তর্ভুক্ত তার নং, নাম ও সংরক্ষণ স্থিতি : 8 - মালদহ দক্ষিণ (সাধারণ)																					
1. সংশোধনের পূর্ণ বিবরণ																					
সংশোধনের বৎসর :	2026	নির্বাচক তালিকার পরিচিতি :																			
ভিত্তি তারিখ :	01-01-2026	বিশেষ নিবিড় সংশোধনী ২০২৬-এর চূড়ান্ত ভোটার তালিকা																			
সংশোধনের প্রকৃতি :	বিশেষ নিবিড় সংশোধনী 2026																				
প্রকাশনার তারিখ :	28-02-2026																				
2. অংশ ও নির্বাচনী এলাকার পূর্ণ বিবরণ :																					
অংশের ভাগ নং ও নাম :																					
1-পাড়ামহল্লা-বটতলা		<table style="width: 100%; border-collapse: collapse;"> <tr> <td style="width: 50%;">প্রধান শহর/গ্রাম</td> <td style="width: 50%;">: বাহাদুরপুর</td> </tr> <tr> <td>ওয়ার্ড</td> <td>:</td> </tr> <tr> <td>থানা</td> <td>: ফরাক্কা</td> </tr> <tr> <td>গ্রাম পঞ্চায়েত</td> <td>: বাহাদুরপুর</td> </tr> <tr> <td>ব্লক</td> <td>: ফরাক্কা</td> </tr> <tr> <td>মহকুমা</td> <td>: জঙ্গীপুর</td> </tr> <tr> <td>জেলা</td> <td>: মুর্শিদাবাদ</td> </tr> <tr> <td>পিন</td> <td>: 742212</td> </tr> </table>				প্রধান শহর/গ্রাম	: বাহাদুরপুর	ওয়ার্ড	:	থানা	: ফরাক্কা	গ্রাম পঞ্চায়েত	: বাহাদুরপুর	ব্লক	: ফরাক্কা	মহকুমা	: জঙ্গীপুর	জেলা	: মুর্শিদাবাদ	পিন	: 742212
প্রধান শহর/গ্রাম	: বাহাদুরপুর																				
ওয়ার্ড	:																				
থানা	: ফরাক্কা																				
গ্রাম পঞ্চায়েত	: বাহাদুরপুর																				
ব্লক	: ফরাক্কা																				
মহকুমা	: জঙ্গীপুর																				
জেলা	: মুর্শিদাবাদ																				
পিন	: 742212																				
2-পাড়া, মহল্লা-ভৈরবডাঙ্গা																					
3-পাড়া-আভলা.																					
4-পাড়া-কলাইডাঙ্গা																					
3. ভোট গ্রহন কেন্দ্রের পূর্ণ বিবরণ :																					
ভোট গ্রহন কেন্দ্রের নং, নাম :		ভোট গ্রহন কেন্দ্রের শ্রেণী :		গ্রামীণ																	
87 - বটতলা কমিউনিটি হল		এই অংশে সহায়ক ভোটগ্রহন কেন্দ্রের সংখ্যা		0																	
ভোট গ্রহন কেন্দ্রের ঠিকানা :		:																			
বটতলা কমিউনিটি হল, বটতলা																					
4. নির্বাচকের সংখ্যা :																					
প্রথম ক্রমিক নং	শেষ ক্রমিক নং	মোট সংখ্যা																			
		পুরুষ	মহিলা	তৃতীয় লিঙ্গ	মোট																
1	1183	617	566	0	1183																

নির্বাচক নিবন্ধন আধিকারিকের স্বাক্ষর

Nazri Naksha



Google Map View

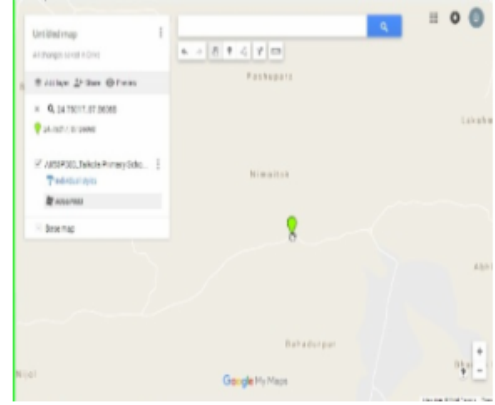

Polling Station Building Front View



Polling Station Front View



Cad View

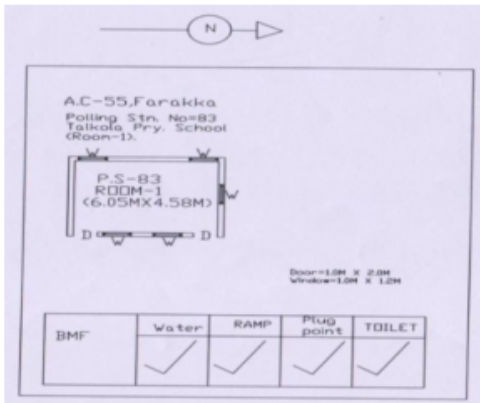

Key MAP View

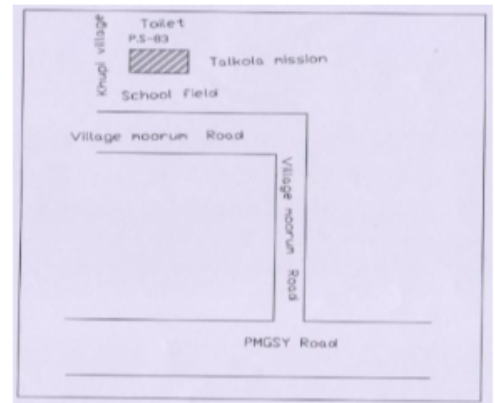

1 নাম : অসিম আকতার পিতার নাম : শিখর হাম্মাদ বাড়ির নং : n0098 বয়স : 28 লিঙ্গ : পুরুষ	WRI1808153 ফটো উপলব্ধ	2 নাম : রৌশনারা বিবি স্বামীর নাম : রাইসুদ্দিন সেখ বাড়ির নং : n0105 বয়স : 66 লিঙ্গ : মহিলা	WB/08/050/198277 ফটো উপলব্ধ	3 নাম : জ্ঞানদো বিবি স্বামীর নাম : মোজাম্মেল হক বাড়ির নং : n0230 বয়স : 41 লিঙ্গ : মহিলা	BZB2249589 ফটো উপলব্ধ
4 নাম : দুলাো খাতুন স্বামীর নাম : নাজিম সেখ বাড়ির নং : n0098 বয়স : 30 লিঙ্গ : মহিলা	WRI1391960 ফটো উপলব্ধ	5 নাম : অবৈদুর রহমান পিতার নাম : বদরুল হক বাড়ির নং : n0075 বয়স : 46 লিঙ্গ : পুরুষ	BZB1287192 ফটো উপলব্ধ	6 নাম : আমিনা বিবি স্বামীর নাম : মুন্নাভাজ আলি বাড়ির নং : n0035 বয়স : 39 লিঙ্গ : মহিলা	WRI0779165 ফটো উপলব্ধ
7 নাম : তানজিলা বিবি স্বামীর নাম : নুর ইসলাম বাড়ির নং : n0009 বয়স : 50 লিঙ্গ : মহিলা	WB/08/050/117510 ফটো উপলব্ধ	8 নাম : পেটু সেখ পিতার নাম : ইয়াকুব আলি বাড়ির নং : n0012 বয়স : 53 লিঙ্গ : পুরুষ	BZB1245570 ফটো উপলব্ধ	9 নাম : রুজলি বিবি স্বামীর নাম : পেটু সেখ বাড়ির নং : n0012 বয়স : 48 লিঙ্গ : মহিলা	BZB1245992 ফটো উপলব্ধ
10 নাম : সাফাউল সেখ পিতার নাম : পেটু সেখ বাড়ির নং : n0012 বয়স : 31 লিঙ্গ : পুরুষ	WRI1391739 ফটো উপলব্ধ	11 নাম : সফিক সেখ পিতার নাম : মোজাম্মেল হক বাড়ির নং : n0012 বয়স : 31 লিঙ্গ : পুরুষ	WRI1270404 ফটো উপলব্ধ	12 নাম : রফিক সেখ পিতার নাম : মোজাম্মেল সেখ বাড়ির নং : n0012 বয়স : 30 লিঙ্গ : পুরুষ	WRI1391721 ফটো উপলব্ধ
13 নাম : হাসনারা বিবি স্বামীর নাম : জৈদুর রহমান বাড়ির নং : n0244 বয়স : 49 লিঙ্গ : মহিলা	WRI2046753 ফটো উপলব্ধ	14 নাম : রবু সেখ পিতার নাম : ফজলুর হক বাড়ির নং : n0078 বয়স : 26 লিঙ্গ : পুরুষ	WRI1620343 ফটো উপলব্ধ	15 নাম : সাকিম সেখ পিতার নাম : শিখর হাম্মাদ বাড়ির নং : 85 বয়স : 30 লিঙ্গ : পুরুষ	WRI1391986 ফটো উপলব্ধ
16 নাম : বাপন মন্ডল পিতার নাম : রাম মন্ডল বাড়ির নং : N0132 বয়স : 25 লিঙ্গ : পুরুষ	WRI2358075 ফটো উপলব্ধ	17 নাম : সুকতারা খাতুন পিতার নাম : নুরজামান সেখ বাড়ির নং : 41 বয়স : 29 লিঙ্গ : মহিলা	WRI1518794 ফটো উপলব্ধ	18 নাম : রুনা খাতুন পিতার নাম : সফিক সেখ বাড়ির নং : N0028 বয়স : 31 লিঙ্গ : মহিলা	WRI1545797 ফটো উপলব্ধ
19 নাম : চেনতারা বিবি স্বামীর নাম : নৌসাদ সেখ বাড়ির নং : n0243 বয়স : 49 লিঙ্গ : মহিলা	WRI2010056 ফটো উপলব্ধ	20 নাম : সুকান্ত মন্ডল পিতার নাম : ভরত মন্ডল বাড়ির নং : N0132 বয়স : 26 লিঙ্গ : পুরুষ	WRI1943703 ফটো উপলব্ধ	21 নাম : নায়েরা বিবি স্বামীর নাম : সফিক সেখ বাড়ির নং : n0012 বয়স : 29 লিঙ্গ : মহিলা	WRI1620467 ফটো উপলব্ধ
22 নাম : সোহরাব আলি পিতার নাম : শিখর হাম্মাদ বাড়ির নং : n0099 বয়স : 39 লিঙ্গ : পুরুষ	BZB2726289 ফটো উপলব্ধ	23 নাম : আলিয়াারা বিবি স্বামীর নাম : নুরফুল সেখ বাড়ির নং : n0087 বয়স : 52 লিঙ্গ : মহিলা	BZB1516137 ফটো উপলব্ধ	24 নাম : আনিকুল সেখ পিতার নাম : মোজাম্মেল হক বাড়ির নং : n0039 বয়স : 53 লিঙ্গ : পুরুষ	WRI0288639 ফটো উপলব্ধ
25 নাম : নাজিম সেখ পিতার নাম : শিখর হাম্মাদ বাড়ির নং : n0098 বয়স : 32 লিঙ্গ : পুরুষ	WRI1681105 ফটো উপলব্ধ	26 নাম : আলোপনুর বিবি স্বামীর নাম : মোজাম্মেল সেখ বাড়ির নং : n0012 বয়স : 52 লিঙ্গ : মহিলা	BZB1245984 ফটো উপলব্ধ	27 নাম : বুলটি সর্দার স্বামীর নাম : সমর সর্দার বাড়ির নং : n0256 বয়স : 26 লিঙ্গ : মহিলা	WRI1808054 ফটো উপলব্ধ
28 নাম : সরিফুন বিবি স্বামীর নাম : বাক্কার সেখ বাড়ির নং : n0042 বয়স : 59 লিঙ্গ : মহিলা	BZB2407146 ফটো উপলব্ধ	29 নাম : হাসিনা খাতুন স্বামীর নাম : সোহরাব আলি বাড়ির নং : n0099 বয়স : 35 লিঙ্গ : মহিলা	WRI1580463 ফটো উপলব্ধ	30 নাম : মাসকুরা খাতুন স্বামীর নাম : সাফাউল সেখ বাড়ির নং : n0012 বয়স : 34 লিঙ্গ : মহিলা	WRI1391846 ফটো উপলব্ধ

31 নাম : সায়েরা বিবি স্বামীর নাম : নেজামুদ্দিন সেখ বাড়ির নং : n0097 বয়স : 62 লিঙ্গ : মহিলা	BZB2657492 ফটো উপলব্ধ	32 নাম : লাইলি খাতুন পিতার নাম : সাদেমান সেখ বাড়ির নং : এন0000 বয়স : 37 লিঙ্গ : মহিলা	BZB2725877 ফটো উপলব্ধ	33 নাম : জাসমিরা খাতুন স্বামীর নাম : সাকিম সেখ বাড়ির নং : N000 বয়স : 30 লিঙ্গ : মহিলা	WRI1529726 ফটো উপলব্ধ
34 নাম : ফজলুর হক পিতার নাম : আবোস হোসেন বাড়ির নং : n0078 বয়স : 62 লিঙ্গ : পুরুষ	WB/08/050/198099 ফটো উপলব্ধ	35 নাম : মর্জিনা খাতুন স্বামীর নাম : রবিউল সেখ বাড়ির নং : n0235 বয়স : 31 লিঙ্গ : মহিলা	WRI1530849 ফটো উপলব্ধ	36 নাম : আজহারুল সেখ পিতার নাম : বদরুল হক বাড়ির নং : n0075 বয়স : 29 লিঙ্গ : পুরুষ	WRI1620491 ফটো উপলব্ধ
37 নাম : নবী সেখ মায়ের নাম : শৈশারা বিবি বাড়ির নং : এন0105 বয়স : 23 লিঙ্গ : পুরুষ	WRI2517894 ফটো উপলব্ধ	38 নাম : সামনুর বিবি স্বামীর নাম : রশিদুল সেখ বাড়ির নং : NO 0004 বয়স : 36 লিঙ্গ : মহিলা	WRI1106202 ফটো উপলব্ধ	39 নাম : আহমেদ আলি পিতার নাম : উদাহক আলি বাড়ির নং : এন0032 বয়স : 24 লিঙ্গ : পুরুষ	WRI2461416 ফটো উপলব্ধ
40 নাম : আলমিরা স্বামীর নাম : হাবল সেখ বাড়ির নং : এন0256 বয়স : 51 লিঙ্গ : মহিলা	WB/08/050/198321 ফটো উপলব্ধ	41 নাম : জমিলা বিবি স্বামীর নাম : ফেলু সেখ বাড়ির নং : এন0042 বয়স : 76 লিঙ্গ : মহিলা	WB/08/050/198320 ফটো উপলব্ধ	42 নাম : মতিয়ারা বিবি স্বামীর নাম : কাউসার সেখ বাড়ির নং : এন0032 বয়স : 35 লিঙ্গ : মহিলা	WRI1528538 ফটো উপলব্ধ
43 নাম : নায়েল সেখ পিতার নাম : আমিনুল সেখ বাড়ির নং : এন0039 বয়স : 21 লিঙ্গ : পুরুষ	WRI2615912 ফটো উপলব্ধ	44 নাম : সুকতারা খাতুন স্বামীর নাম : রাসুউদ্দীন সেখ বাড়ির নং : এন0032 বয়স : 37 লিঙ্গ : মহিলা	KKV1697060 ফটো উপলব্ধ	45 নাম : জুয়েল বাবল পিতার নাম : আমিনুল সেখ বাড়ির নং : এন0039 বয়স : 23 লিঙ্গ : পুরুষ	WRI2615946 ফটো উপলব্ধ
46 নাম : সম্পা মন্ডল পিতার নাম : তারেশ মন্ডল বাড়ির নং : না বয়স : 31 লিঙ্গ : মহিলা	WRI1288190 ফটো উপলব্ধ	47 নাম : বাপন সিংহা পিতার নাম : ভূপেন সিংহা বাড়ির নং : না বয়স : 31 লিঙ্গ : পুরুষ	WRI1397736 ফটো উপলব্ধ	48 নাম : পণ্ডিত মন্ডল পিতার নাম : তিনকড়ি মন্ডল বাড়ির নং : এন0132 বয়স : 28 লিঙ্গ : পুরুষ	WRI1930791 ফটো উপলব্ধ
49 নাম : পিন্ধি মন্ডল স্বামীর নাম : চোন্ডন সরদার বাড়ির নং : এন0140 বয়স : 28 লিঙ্গ : মহিলা	WRI1911668 ফটো উপলব্ধ	50 নাম : মুনি কিস্ক স্বামীর নাম : সিমোল মারডি বাড়ির নং : নং-178 বয়স : 27 লিঙ্গ : মহিলা	WRI1930163 ফটো উপলব্ধ	51 নাম : নাসতারাবিবি স্বামীর নাম : আকরুদ্দিন সেখ বাড়ির নং : n0103 বয়স : 53 লিঙ্গ : মহিলা	WRI2054948 ফটো উপলব্ধ
52 নাম : রিনা বিবি স্বামীর নাম : আমিনুল সেখ বাড়ির নং : n0038 বয়স : 44 লিঙ্গ : মহিলা	BZB2789584 ফটো উপলব্ধ	53 নাম : মোস্তাক বেগম পিতার নাম : মনিরুল ইসলাম বাড়ির নং : n0031 বয়স : 45 লিঙ্গ : পুরুষ	BZB2789519 ফটো উপলব্ধ	54 নাম : রবি মন্ডল পিতার নাম : বিকাশ মন্ডল বাড়ির নং : এন0145 বয়স : 27 লিঙ্গ : পুরুষ	WRI1812569 ফটো উপলব্ধ
55 নাম : নৌসাদ বেগম পিতার নাম : মোস্তাক বেগম বাড়ির নং : n0227 বয়স : 47 লিঙ্গ : পুরুষ	WRI2080810 ফটো উপলব্ধ	56 নাম : আশিয়া বেগম স্বামীর নাম : শিশমহামাদ বাড়ির নং : n0098 বয়স : 54 লিঙ্গ : মহিলা	WRI2216554 ফটো উপলব্ধ	57 নাম : মাহামুদা খাতুন স্বামীর নাম : মনিরুল হক বাড়ির নং : n0101 বয়স : 33 লিঙ্গ : মহিলা	WRI1115609 ফটো উপলব্ধ
58 নাম : তানজিলা খাতুন স্বামীর নাম : রফিক সেখ বাড়ির নং : n0012 বয়স : 29 লিঙ্গ : মহিলা	WRI1620327 ফটো উপলব্ধ	59 নাম : সাবিনা খাতুন মায়ের নাম : শৈশারা বিবি বাড়ির নং : এন00150 বয়স : 24 লিঙ্গ : মহিলা	WRI2501088 ফটো উপলব্ধ	60 নাম : ববিতা মন্ডল পিতার নাম : চৈতান মন্ডল বাড়ির নং : এন0124 বয়স : 22 লিঙ্গ : মহিলা	WRI2614378 ফটো উপলব্ধ

বিধানসভা নির্বাচনক্ষেত্রের নং, নাম : 55-ফরাস্তা
ভাগ নং, নাম : 1-পাড়ামহল্লা-বটতলা

61	LTB8854754	নাম : মাইকা হেমব্রাম পিতার নাম: ছুতার হেমব্রাম বাড়ির নং : এন0162 বয়স : 30 লিঙ্গ : মহিলা	ফটো উপলব্ধ	62	WRI0872887	নাম : সাফিউল আলম পিতার নাম: সফির সেখ বাড়ির নং : n0059 বয়স : 34 লিঙ্গ : পুরুষ	ফটো উপলব্ধ	63	WRI0779199	নাম : সফিকুল আলম পিতার নাম: ফরজান আলি বাড়ির নং : n0006 বয়স : 37 লিঙ্গ : পুরুষ	ফটো উপলব্ধ
64	BZB2801561	নাম : সেলিমা খাতুন পিতার নাম: আব্দুল গাফফার বাড়ির নং : এন0006 বয়স : 38 লিঙ্গ : মহিলা	ফটো উপলব্ধ	65	WRI2517811	নাম : মাসুদ আলম পিতার নাম: আকবর আলি বাড়ির নং : এন0060 বয়স : 23 লিঙ্গ : পুরুষ	ফটো উপলব্ধ	66	BZB2789469	নাম : চেনতারা বিবি স্বামীর নাম: রফিকুল ইসলাম বাড়ির নং : n0006 বয়স : 40 লিঙ্গ : মহিলা	ফটো উপলব্ধ
67	WRI1391879	নাম : আজহার আলম পিতার নাম: আজহার আলি বাড়ির নং : n0062 বয়স : 31 লিঙ্গ : পুরুষ	ফটো উপলব্ধ	68	WRI1620335	নাম : আজহারুল সেখ পিতার নাম: আজহার আলি বাড়ির নং : n0062 বয়স : 28 লিঙ্গ : পুরুষ	ফটো উপলব্ধ	69	WRI1620384	নাম : মইমুর সেখ পিতার নাম: উরফান আলি বাড়ির নং : পটতলা বয়স : 29 লিঙ্গ : পুরুষ	ফটো উপলব্ধ
70	WRI1804384	নাম : নুরগীস খাতুন স্বামীর নাম: মইমুর সেখ বাড়ির নং : বটতলা বয়স : 28 লিঙ্গ : মহিলা	ফটো উপলব্ধ	71	WRI2358190	নাম : আজহার আলি পিতার নাম: মইমুর সেখ বাড়ির নং : n0278 বয়স : 24 লিঙ্গ : পুরুষ	ফটো উপলব্ধ	72	WRI2612729	নাম : সাবানা খাতুন স্বামীর নাম: সফিকুল আলম বাড়ির নং : এন0062 বয়স : 25 লিঙ্গ : মহিলা	ফটো উপলব্ধ
73	WRI2618429	নাম : শিউলি খাতুন পিতার নাম: উরফান আলি বাড়ির নং : এন0068 বয়স : 22 লিঙ্গ : মহিলা	ফটো উপলব্ধ	74	WRI1620517	নাম : অসিকুল সেখ পিতার নাম: ফরজান আলি বাড়ির নং : n0006 বয়স : 28 লিঙ্গ : পুরুষ	ফটো উপলব্ধ	75	WRI2443646	নাম : মোসরাফ সেখ পিতার নাম: উরফান আলি বাড়ির নং : এন0062 বয়স : 23 লিঙ্গ : পুরুষ	ফটো উপলব্ধ
76	WRI1627314	নাম : কাওসার আলি পিতার নাম: উরফান আলি বাড়ির নং : এন0000 বয়স : 29 লিঙ্গ : পুরুষ	ফটো উপলব্ধ	77	WRI1106459	নাম : ইয়াকুব আলি পিতার নাম: উরফান আলি বাড়ির নং : এন0000 বয়স : 36 লিঙ্গ : পুরুষ	ফটো উপলব্ধ	78	WRI1391994	নাম : সাকিনা ইয়াসমিন স্বামীর নাম: সফিকুল আলম বাড়ির নং : n0006 বয়স : 32 লিঙ্গ : মহিলা	ফটো উপলব্ধ
79	BZB0031708	নাম : এরফান আলি পিতার নাম: উরফান আলি বাড়ির নং : n0068 বয়স : 55 লিঙ্গ : পুরুষ	ফটো উপলব্ধ	80	WRI2217388	নাম : আকবর আলি পিতার নাম: নেজাব আলি বাড়ির নং : n0060 বয়স : 67 লিঙ্গ : পুরুষ	ফটো উপলব্ধ	81	BZB2640472	নাম : আনিকুল আলি পিতার নাম: উরফান আলি বাড়ির নং : n0073 বয়স : 43 লিঙ্গ : পুরুষ	ফটো উপলব্ধ
82	WRI1518877	নাম : সইবুর সেখ পিতার নাম: উরফান আলি বাড়ির নং : n0068 বয়স : 32 লিঙ্গ : পুরুষ	ফটো উপলব্ধ	83	WRI1391812	নাম : রবিউল সেখ পিতার নাম: উরফান আলি বাড়ির নং : n0068 বয়স : 33 লিঙ্গ : পুরুষ	ফটো উপলব্ধ	84	WRI1391820	নাম : সোমিনা খাতুন পিতার নাম: উরফান আলি বাড়ির নং : n0068 বয়স : 35 লিঙ্গ : মহিলা	ফটো উপলব্ধ
85	WRI1518786	নাম : মানসুরা খাতুন পিতার নাম: উরফান আলি বাড়ির নং : n0071 বয়স : 30 লিঙ্গ : মহিলা	ফটো উপলব্ধ	86	WB/08/050/198057	নাম : উম্মার আলি পিতার নাম: নেজামুদ্দীন আলি বাড়ির নং : n0071 বয়স : 71 লিঙ্গ : পুরুষ	ফটো উপলব্ধ	87	WRI1391945	নাম : আখতারি খাতুন স্বামীর নাম: উরফান আলি বাড়ির নং : n0006 বয়স : 30 লিঙ্গ : মহিলা	ফটো উপলব্ধ
88	WRI0873547	নাম : জাফর আলী পিতার নাম: ফরজান আলী বাড়ির নং : n0006 বয়স : 38 লিঙ্গ : পুরুষ	ফটো উপলব্ধ	89	WRI1391887	নাম : সফর আলি পিতার নাম: ফরজান আলি বাড়ির নং : n0006 বয়স : 30 লিঙ্গ : পুরুষ	ফটো উপলব্ধ	90	BZB2331320	নাম : রাফিকুল ইসলাম পিতার নাম: ফরজান আলি বাড়ির নং : n0006 বয়স : 39 লিঙ্গ : পুরুষ	ফটো উপলব্ধ

91 নাম : মেওয়া বিবি স্বামীর নাম: ফরজান আলি বাড়ির নং : n0006 বয়স : 71 লিঙ্গ : মহিলা	WB/08/050/117444 ফটো উপলব্ধ	92 নাম : ফরজান আলি পিতার নাম: পাতানু বিশ্বাস বাড়ির নং : n0006 বয়স : 75 লিঙ্গ : পুরুষ	WB/08/050/117443 ফটো উপলব্ধ	93 নাম : অজেদ আলি পিতার নাম: আবোল হোসেন বাড়ির নং : n0062 বয়স : 57 লিঙ্গ : পুরুষ	BZB0030692 ফটো উপলব্ধ
94 নাম : সানারুল সেখ পিতার নাম: গিয়াসুদ্দিন সেখ বাড়ির নং : এন0000 বয়স : 40 লিঙ্গ : পুরুষ	BZB2726107 ফটো উপলব্ধ	95 নাম : এসাহাক আলী পিতার নাম: আংকাদির বাড়ির নং : এন0000 বয়স : 59 লিঙ্গ : পুরুষ	WB/08/050/198068 ফটো উপলব্ধ	96 নাম : রহিমা বিবি স্বামীর নাম: রাফিকুল আলম বাড়ির নং : এন0000 বয়স : 36 লিঙ্গ : মহিলা	WRI0784132 ফটো উপলব্ধ
97 নাম : ফাতেমা খাতুন পিতার নাম: একরামুল হক বাড়ির নং : এন0000 বয়স : 24 লিঙ্গ : মহিলা	UNF2365252 ফটো উপলব্ধ	98 নাম : মাফিকুল সেখ পিতার নাম: গিয়াসুদ্দিন সেখ বাড়ির নং : এন0000 বয়স : 43 লিঙ্গ : পুরুষ	BZB1287093 ফটো উপলব্ধ	99 নাম : সাহাতন বিবি স্বামীর নাম: মাফিকুল সেখ বাড়ির নং : এন0000 বয়স : 42 লিঙ্গ : মহিলা	BZB2373793 ফটো উপলব্ধ
100 নাম : সাবিনা ইয়াসমিন স্বামীর নাম: গোলাম নবী আজাদ বাড়ির নং : এন0018 বয়স : 31 লিঙ্গ : মহিলা	WRI1269901 ফটো উপলব্ধ	101 নাম : গোলাম নবী আজাদ পিতার নাম: আমিরুল ইসলাম বাড়ির নং : এন0018 বয়স : 35 লিঙ্গ : পুরুষ	WRI0779207 ফটো উপলব্ধ	102 নাম : মইনুল হক পিতার নাম: আমিরুল ইসলাম বাড়ির নং : এন0018 বয়স : 39 লিঙ্গ : পুরুষ	BZB2331338 ফটো উপলব্ধ
103 নাম : বিউটি খাতুন পিতার নাম: আমিরুল ইসলাম বাড়ির নং : এন0018 বয়স : 28 লিঙ্গ : মহিলা	WRI1620350 ফটো উপলব্ধ	104 নাম : আফসারুল হক পিতার নাম: সানির সেখ বাড়ির নং : এন0018 বয়স : 22 লিঙ্গ : পুরুষ	WRI2501096 ফটো উপলব্ধ	105 নাম : মোস্তাক সেখ পিতার নাম: রাহিমুদ্দিন সেখ বাড়ির নং : এন0018 বয়স : 28 লিঙ্গ : পুরুষ	WRI1620376 ফটো উপলব্ধ
106 নাম : সার্জিনা খাতুন স্বামীর নাম: মোস্তফা সেখ বাড়ির নং : এন0104 বয়স : 22 লিঙ্গ : মহিলা	WRI2525285 ফটো উপলব্ধ	107 নাম : সামেনা খাতুন পিতার নাম: সানির সেখ বাড়ির নং : n0018 বয়স : 27 লিঙ্গ : মহিলা	WRI1808096 ফটো উপলব্ধ	108 নাম : মোহেয়ুদ সেখ পিতার নাম: মোস্তাফিজুর রহমান বাড়ির নং : এন0018 বয়স : 23 লিঙ্গ : পুরুষ	WRI2443828 ফটো উপলব্ধ
109 নাম : সানারুল হক পিতার নাম: সানির সেখ বাড়ির নং : n0018 বয়স : 39 লিঙ্গ : পুরুষ	BZB2329282 ফটো উপলব্ধ	110 নাম : সামীর সেখ পিতার নাম: গিয়াসুদ্দিন সেখ বাড়ির নং : n0018 বয়স : 60 লিঙ্গ : পুরুষ	WRI2215234 ফটো উপলব্ধ	111 নাম : এনামুল সেখ পিতার নাম: সানির সেখ বাড়ির নং : n0018 বয়স : 38 লিঙ্গ : পুরুষ	WRI0873620 ফটো উপলব্ধ
112 নাম : লাইলি খাতুন স্বামীর নাম: সানারুল হক বাড়ির নং : n0018 বয়স : 28 লিঙ্গ : মহিলা	WRI1185792 ফটো উপলব্ধ	113 নাম : সেতারা বিবি স্বামীর নাম: আমিরুল ইসলাম বাড়ির নং : এন0018 বয়স : 60 লিঙ্গ : মহিলা	WRI2212744 ফটো উপলব্ধ	114 নাম : সাফিয়া সুলতানা পিতার নাম: আমিরুল ইসলাম বাড়ির নং : এন0018 বয়স : 23 লিঙ্গ : মহিলা	WRI2443703 ফটো উপলব্ধ
115 নাম : আজমিরা খাতুন স্বামীর নাম: হাসনাত আলি বাড়ির নং : এন0018 বয়স : 24 লিঙ্গ : মহিলা	WRI2443729 ফটো উপলব্ধ	116 নাম : তোহরুল ইসলাম পিতার নাম: কবিরুল হক বাড়ির নং : n0068 বয়স : 41 লিঙ্গ : পুরুষ	BZB2640506 ফটো উপলব্ধ	117 নাম : কবিরুল ইসলাম পিতার নাম: অজেদ আলি বাড়ির নং : n0064 বয়স : 40 লিঙ্গ : পুরুষ	WRI0874396 ফটো উপলব্ধ
118 নাম : মাসিদুল সেখ পিতার নাম: রাহিমুদ্দিন সেখ বাড়ির নং : n0104 বয়স : 29 লিঙ্গ : পুরুষ	WRI1518778 ফটো উপলব্ধ	119 নাম : হাজিকুল ইসলাম পিতার নাম: রাহিমুদ্দিন সেখ বাড়ির নং : n0104 বয়স : 33 লিঙ্গ : পুরুষ	WRI1391937 ফটো উপলব্ধ	120 নাম : আলসীর সেখ পিতার নাম: মোস্তাফিজুর রহমান বাড়ির নং : n0018 বয়স : 29 লিঙ্গ : পুরুষ	WRI1808138 ফটো উপলব্ধ

121 নাম : সেলিনা বিবি স্বামীর নাম : ইকবাল হোসেন বাড়ির নং : n0018 বয়স : 32 লিঙ্গ : মহিলা	WRI1392018 ফটো উপলব্ধ	122 নাম : ইকবাল হোসেন পিতার নাম : মোকলেসুর রহমান বাড়ির নং : n0018 বয়স : 38 লিঙ্গ : পুরুষ	BZB2539112 ফটো উপলব্ধ	123 নাম : আতাউর রহমান পিতার নাম : সুফির সেখ বাড়ির নং : n0018 বয়স : 29 লিঙ্গ : পুরুষ	WRI1518752 ফটো উপলব্ধ
124 নাম : আপিলা খাতুন স্বামীর নাম : এনামুল সেখ বাড়ির নং : n0018 বয়স : 33 লিঙ্গ : মহিলা	WRI1270511 ফটো উপলব্ধ	125 নাম : ওয়াহিদা রুক্মণী স্বামীর নাম : রাফিকুল সেখ বাড়ির নং : n0018 বয়স : 44 লিঙ্গ : মহিলা	BZB1245547 ফটো উপলব্ধ	126 নাম : আমেনা খাতুন পিতার নাম : সুফির সেখ বাড়ির নং : n0018 বয়স : 31 লিঙ্গ : মহিলা	WRI1270552 ফটো উপলব্ধ
127 নাম : হাসনাত আলি পিতার নাম : মোকলেসুর রহমান বাড়ির নং : n0018 বয়স : 30 লিঙ্গ : পুরুষ	WRI1518851 ফটো উপলব্ধ	128 নাম : লালজান সেখ পিতার নাম : মোকলেসুর রহমান বাড়ির নং : n0018 বয়স : 31 লিঙ্গ : পুরুষ	WRI1270388 ফটো উপলব্ধ	129 নাম : মেরিনা বিবি স্বামীর নাম : মোকলেসুর রহমান বাড়ির নং : n0018 বয়স : 63 লিঙ্গ : মহিলা	WB/08/050/117447 ফটো উপলব্ধ
130 নাম : মোকলেসুর রহমান পিতার নাম : গিয়াসুদ্দিন সেখ বাড়ির নং : n0018 বয়স : 66 লিঙ্গ : পুরুষ	WB/08/050/117446 ফটো উপলব্ধ	131 নাম : আমিরুল ইসলাম পিতার নাম : গিয়াসুদ্দিন সেখ বাড়ির নং : n0018 বয়স : 68 লিঙ্গ : পুরুষ	WB/08/050/117422 ফটো উপলব্ধ	132 নাম : সাবিনা খাতুন পিতার নাম : সুফির সেখ বাড়ির নং : এন0018 বয়স : 21 লিঙ্গ : মহিলা	WRI2669802 ফটো উপলব্ধ
133 নাম : শেফালী কিস্কু পিতার নাম : মাধি কিস্কু বাড়ির নং : এন0182 বয়স : 25 লিঙ্গ : মহিলা	WRI2500965 ফটো উপলব্ধ	134 নাম : রাজকুমার কিস্কু পিতার নাম : ফাগু কিস্কু বাড়ির নং : n0182 বয়স : 28 লিঙ্গ : পুরুষ	WRI1812585 ফটো উপলব্ধ	135 নাম : দেবি কিস্কু পিতার নাম : মনসা কিস্কু বাড়ির নং : N0 বয়স : 24 লিঙ্গ : মহিলা	WRI2358174 ফটো উপলব্ধ
136 নাম : কয়াল কিস্কু পিতার নাম : সিংরাই কিস্কু বাড়ির নং : N0 বয়স : 25 লিঙ্গ : পুরুষ	WRI2358117 ফটো উপলব্ধ	137 নাম : মারসিদা খাতুন স্বামীর নাম : হাজিরুল ইসলাম বাড়ির নং : n0221 বয়স : 33 লিঙ্গ : মহিলা	WRI1195338 ফটো উপলব্ধ	138 নাম : ওয়াহিদা খাতুন স্বামীর নাম : মুনিরুল সেখ বাড়ির নং : n0100 বয়স : 39 লিঙ্গ : মহিলা	BZB2538932 ফটো উপলব্ধ
139 নাম : মজকেরা খাতুন স্বামীর নাম : আমিরুল আলি বাড়ির নং : n0050 বয়স : 32 লিঙ্গ : মহিলা	WRI1270586 ফটো উপলব্ধ	140 নাম : আসমাউল পুত্র পিতার নাম : ইমরুল হক বাড়ির নং : এন0062 বয়স : 32 লিঙ্গ : পুরুষ	WRI1194125 ফটো উপলব্ধ	141 নাম : সুফেরা খাতুন স্বামীর নাম : রমজানি সেখ বাড়ির নং : n0085 বয়স : 43 লিঙ্গ : মহিলা	WRI1185644 ফটো উপলব্ধ
142 নাম : মানজিলা খাতুন স্বামীর নাম : রামজানি সেখ বাড়ির নং : N003 বয়স : 28 লিঙ্গ : মহিলা	WRI2358034 ফটো উপলব্ধ	143 নাম : সাজন খাতুন স্বামীর নাম : তফিজুল হক বাড়ির নং : N0 বয়স : 39 লিঙ্গ : মহিলা	WRI2358307 ফটো উপলব্ধ	144 নাম : ওহিদা খাতুন স্বামীর নাম : আমিরুল আলি বাড়ির নং : n0214 বয়স : 34 লিঙ্গ : মহিলা	WRI1270933 ফটো উপলব্ধ
145 নাম : আববাসদদিন প্রমি পিতার নাম : গিয়াসুদ্দিন সেখ বাড়ির নং : n0214 বয়স : 33 লিঙ্গ : পুরুষ	WRI1270842 ফটো উপলব্ধ	146 নাম : সারিফা খাতুন স্বামীর নাম : মাকুল সেখ বাড়ির নং : n0058 বয়স : 38 লিঙ্গ : মহিলা	BZB2450849 ফটো উপলব্ধ	147 নাম : তৌফিকা খাতুন স্বামীর নাম : মইনুল হক বাড়ির নং : n0248 বয়স : 30 লিঙ্গ : মহিলা	WRI1397520 ফটো উপলব্ধ
148 নাম : ফুলতারা খাতুন স্বামীর নাম : হাজিরুল আলি বাড়ির নং : এন0000 বয়স : 34 লিঙ্গ : মহিলা	WRI1627322 ফটো উপলব্ধ	149 নাম : মানুয়ারা খাতুন স্বামীর নাম : অজেদ আলি বাড়ির নং : n0051 বয়স : 39 লিঙ্গ : মহিলা	WRI1270602 ফটো উপলব্ধ	150 নাম : জাসমিরা খাতুন স্বামীর নাম : আমিরুল আলি বাড়ির নং : এন0000 বয়স : 35 লিঙ্গ : মহিলা	WRI1280965 ফটো উপলব্ধ

151 নাম : মরিয়ম খাতুন স্বামীর নাম : ইজাজুল সেখ বাড়ির নং : n0134 বয়স : 37 লিঙ্গ : মহিলা	WRI1392091 ফটো উপলব্ধ	152 নাম : ক্রমা খাতুন স্বামীর নাম : সেখ সাইদ বাড়ির নং : n0234 বয়স : 31 লিঙ্গ : মহিলা	WRI1432723 ফটো উপলব্ধ	153 নাম : মাইনারা খাতুন স্বামীর নাম : ওজিবুর রহমান বাড়ির নং : বটতলা বয়স : 33 লিঙ্গ : মহিলা	WRI1198027 ফটো উপলব্ধ
154 নাম : আয়েদা খাতুন স্বামীর নাম : আজহারুল সেখ বাড়ির নং : n0245 বয়স : 29 লিঙ্গ : মহিলা	WRI1454685 ফটো উপলব্ধ	155 নাম : রোমিনা খাতুন স্বামীর নাম : আজহারুল সেখ বাড়ির নং : n0187 বয়স : 26 লিঙ্গ : মহিলা	WRI2358042 ফটো উপলব্ধ	156 নাম : বাসি টুডু পিতার নাম : দেবু টুডু বাড়ির নং : এন0164 বয়স : 23 লিঙ্গ : মহিলা	WRI2501005 ফটো উপলব্ধ
157 নাম : মাহামুদা খাতুন স্বামীর নাম : ইমরুল হুসেইন বাড়ির নং : n0022 বয়স : 36 লিঙ্গ : মহিলা	WRI1275338 ফটো উপলব্ধ	158 নাম : সারদা দাস স্বামীর নাম : সীতানাথ দাস বাড়ির নং : n0022 বয়স : 38 লিঙ্গ : মহিলা	WRI0288779 ফটো উপলব্ধ	159 নাম : তাফাজুল সেখ পিতার নাম : মোজাম্মেল সেখ বাড়ির নং : n0022 বয়স : 43 লিঙ্গ : পুরুষ	BZB2331312 ফটো উপলব্ধ
160 নাম : ফুলকুমারী দাস স্বামীর নাম : রতন দাস বাড়ির নং : n0022 বয়স : 40 লিঙ্গ : মহিলা	WRI0288753 ফটো উপলব্ধ	161 নাম : রতন দাস পিতার নাম : রামচন্দ্র দাস বাড়ির নং : n0022 বয়স : 49 লিঙ্গ : পুরুষ	BZB1245620 ফটো উপলব্ধ	162 নাম : সামসুন নেহার স্বামীর নাম : আজহারুল হোসেন বাড়ির নং : n0022 বয়স : 32 লিঙ্গ : মহিলা	WRI1305390 ফটো উপলব্ধ
163 নাম : সীতা নাথ দাস পিতার নাম : রামচন্দ্র দাস বাড়ির নং : n0022 বয়স : 39 লিঙ্গ : পুরুষ	BZB2717015 ফটো উপলব্ধ	164 নাম : রুনি খাতুন স্বামীর নাম : আজহারুল সেখ বাড়ির নং : n0022 বয়স : 35 লিঙ্গ : মহিলা	WRI1482058 ফটো উপলব্ধ	165 নাম : আব্দুল বাসেম পিতার নাম : আজহারুল সেখ বাড়ির নং : n0022 বয়স : 40 লিঙ্গ : পুরুষ	BZB2329324 ফটো উপলব্ধ
166 নাম : রাফিকুল আলম পিতার নাম : এরফান আলি বাড়ির নং : এন0022 বয়স : 46 লিঙ্গ : পুরুষ	BZB2103166 ফটো উপলব্ধ	167 নাম : হাফেজা খাতুন স্বামীর নাম : আজহারুল সেখ বাড়ির নং : n0022 বয়স : 34 লিঙ্গ : মহিলা	WRI0779132 ফটো উপলব্ধ	168 নাম : প্রার্থনা প্রামাণিক স্বামীর নাম : সুরাজিত প্রামাণিক বাড়ির নং : এন0154 বয়স : 25 লিঙ্গ : মহিলা	ACY1980291 ফটো উপলব্ধ
169 নাম : শম্পা প্রামাণিক স্বামীর নাম : রামানন্দ সরকার বাড়ির নং : n0142 বয়স : 28 লিঙ্গ : মহিলা	WRI1808161 ফটো উপলব্ধ	170 নাম : রাজেশ সরকার পিতার নাম : গোপাল সরকার বাড়ির নং : এন0142 বয়স : 22 লিঙ্গ : পুরুষ	WRI2533636 ফটো উপলব্ধ	171 নাম : মালা প্রামাণিক স্বামীর নাম : অদৈত সরকার বাড়ির নং : n0142 বয়স : 27 লিঙ্গ : মহিলা	WRI1808070 ফটো উপলব্ধ
172 নাম : শঙ্করী প্রামাণিক স্বামীর নাম : বিভূতি প্রামাণিক বাড়ির নং : n0218 বয়স : 66 লিঙ্গ : মহিলা	WRI0307959 ফটো উপলব্ধ	173 নাম : দেবাশিস সরকার পিতার নাম : নেপাল সরকার বাড়ির নং : এন0142 বয়স : 21 লিঙ্গ : পুরুষ	WRI2612638 ফটো উপলব্ধ	174 নাম : বুবাই প্রামাণিক পিতার নাম : সুরাজিত প্রামাণিক বাড়ির নং : N0147 বয়স : 25 লিঙ্গ : পুরুষ	WRI2357846 ফটো উপলব্ধ
175 নাম : সামিরুল সেখ পিতার নাম : আজহারুল হুসেইন বাড়ির নং : n0022 বয়স : 37 লিঙ্গ : পুরুষ	WRI1481407 ফটো উপলব্ধ	176 নাম : সানোয়ারা বিবি স্বামীর নাম : ওজিবুর রহমান বাড়ির নং : n0022 বয়স : 40 লিঙ্গ : মহিলা	WRI0873539 ফটো উপলব্ধ	177 নাম : মিনা বিবি স্বামীর নাম : ফুলসের সেখ বাড়ির নং : n0054 বয়স : 50 লিঙ্গ : মহিলা	WRI0873471 ফটো উপলব্ধ
178 নাম : শিশ মহম্মদ সরকার পিতার নাম : আজহারুল সেখ বাড়ির নং : n0020 বয়স : 30 লিঙ্গ : পুরুষ	WRI1391804 ফটো উপলব্ধ	179 নাম : মাজকুরা বিবি স্বামীর নাম : আজহারুল সেখ বাড়ির নং : n0020 বয়স : 54 লিঙ্গ : মহিলা	WB/08/050/117495 ফটো উপলব্ধ	180 নাম : সালেমা খাতুন স্বামীর নাম : নুরজামাল সেখ বাড়ির নং : n0020 বয়স : 40 লিঙ্গ : মহিলা	WRI0873661 ফটো উপলব্ধ

181 নাম : মোমিনা বিবি স্বামীর নাম : উজির আলি বাড়ির নং : n0073 বয়স : 67 লিঙ্গ : মহিলা	BZB0053264 ফটো উপলব্ধ	182 নাম : তারন বিবি স্বামীর নাম : উজির সেখ বাড়ির নং : n0004 বয়স : 65 লিঙ্গ : মহিলা	WB/08/050/117523 ফটো উপলব্ধ	183 নাম : জাকির হোসেন পিতার নাম : উজির সেখ বাড়ির নং : n0004 বয়স : 46 লিঙ্গ : পুরুষ	BZB1245471 ফটো উপলব্ধ
184 নাম : সখিনা বিবি স্বামীর নাম : জাকির হোসেন বাড়ির নং : n0004 বয়স : 40 লিঙ্গ : মহিলা	WRI0873596 ফটো উপলব্ধ	185 নাম : তুফানি সেখ পিতার নাম : উজির সেখ বাড়ির নং : n0004 বয়স : 31 লিঙ্গ : পুরুষ	WRI1392067 ফটো উপলব্ধ	186 নাম : মাকুল সেখ পিতার নাম : উজির সেখ বাড়ির নং : n0004 বয়স : 38 লিঙ্গ : পুরুষ	WRI1185776 ফটো উপলব্ধ
187 নাম : নায়েরা বিবি স্বামীর নাম : তোহরুল ইসলাম বাড়ির নং : n0067 বয়স : 44 লিঙ্গ : মহিলা	WRI0286203 ফটো উপলব্ধ	188 নাম : মনিজা বিবি স্বামীর নাম : মোস্তফা সেখ বাড়ির নং : n0015 বয়স : 71 লিঙ্গ : মহিলা	WB/08/050/117488 ফটো উপলব্ধ	189 নাম : নাসিমা খাতুন স্বামীর নাম : শিখর হোসেন বাড়ির নং : n0020 বয়স : 27 লিঙ্গ : মহিলা	WRI1709245 ফটো উপলব্ধ
190 নাম : নূর ইসলাম সেখ পিতার নাম : সামসুদ্দিন সেখ বাড়ির নং : n0020 বয়স : 44 লিঙ্গ : পুরুষ	BZB1245455 ফটো উপলব্ধ	191 নাম : মাসকুরা খাতুন স্বামীর নাম : নূর ইসলাম সেখ বাড়ির নং : n0020 বয়স : 42 লিঙ্গ : মহিলা	WRI0289447 ফটো উপলব্ধ	192 নাম : হাবল সেখ পিতার নাম : ফেলু সেখ বাড়ির নং : এন0015 বয়স : 53 লিঙ্গ : পুরুষ	BZB2373124 ফটো উপলব্ধ
193 নাম : মানজুর বিবি স্বামীর নাম : এসাহক আলি বাড়ির নং : এন0045 বয়স : 43 লিঙ্গ : মহিলা	WRI2461440 ফটো উপলব্ধ	194 নাম : সারফরাজ সেখ পিতার নাম : নূর ইসলাম সেখ বাড়ির নং : এন0020 বয়স : 22 লিঙ্গ : পুরুষ	WRI2533743 ফটো উপলব্ধ	195 নাম : জালেনুর বিবি স্বামীর নাম : আকবর আলি বাড়ির নং : n0061 বয়স : 61 লিঙ্গ : মহিলা	WRI2217347 ফটো উপলব্ধ
196 নাম : সাদেমান সেখ পিতার নাম : আবল হোসেন বাড়ির নং : এন0061 বয়স : 58 লিঙ্গ : পুরুষ	WRI1992544 ফটো উপলব্ধ	197 নাম : বেদরা বিবি স্বামীর নাম : এরফান আলি বাড়ির নং : n0069 বয়স : 53 লিঙ্গ : মহিলা	BZB0031724 ফটো উপলব্ধ	198 নাম : মারফিদা বিবি স্বামীর নাম : জামিল সেখ বাড়ির নং : এন0000 বয়স : 33 লিঙ্গ : মহিলা	WRI1405448 ফটো উপলব্ধ
199 নাম : সাকিলা বিবি স্বামীর নাম : ফজলুর হক বাড়ির নং : n0079 বয়স : 58 লিঙ্গ : মহিলা	WRI2211688 ফটো উপলব্ধ	200 নাম : মেমেরা বিবি স্বামীর নাম : আব্দুল বাসেদ বাড়ির নং : n0112 বয়স : 41 লিঙ্গ : মহিলা	WRI0873729 ফটো উপলব্ধ	201 নাম : আখতারা বিবি স্বামীর নাম : তারিকুল ইসলাম বাড়ির নং : n0037 বয়স : 46 লিঙ্গ : মহিলা	BZB2789576 ফটো উপলব্ধ
202 নাম : আনুয়রা বিবি স্বামীর নাম : নূরুজ্জামাল সেখ বাড়ির নং : n0020 বয়স : 52 লিঙ্গ : মহিলা	WRI2211860 ফটো উপলব্ধ	203 নাম : সাবেরা বিবি স্বামীর নাম : নয়মুদ্দিন সেখ বাড়ির নং : n0219 বয়স : 50 লিঙ্গ : মহিলা	WRI2038677 ফটো উপলব্ধ	204 নাম : গুমানি সেখ পিতার নাম : উজির সেখ বাড়ির নং : nং-04 বয়স : 25 লিঙ্গ : পুরুষ	WRI1930072 ফটো উপলব্ধ
205 নাম : রোমিসা বিবি স্বামীর নাম : সাকিল সেখ বাড়ির নং : n0090 বয়স : 37 লিঙ্গ : মহিলা	WRI1105741 ফটো উপলব্ধ	206 নাম : মার্জিনা বিবি স্বামীর নাম : কবিরুল ইসলাম বাড়ির নং : n0065 বয়স : 36 লিঙ্গ : মহিলা	WRI0874404 ফটো উপলব্ধ	207 নাম : সাহানা জি বিবি স্বামীর নাম : রফিক সেখ বাড়ির নং : n0081 বয়স : 37 লিঙ্গ : মহিলা	WRI0873364 ফটো উপলব্ধ
208 নাম : তুহিনা খাতুন স্বামীর নাম : গুমানি সেখ বাড়ির নং : এন0004 বয়স : 23 লিঙ্গ : মহিলা	WRI2500833 ফটো উপলব্ধ	209 নাম : রায়েদা খাতুন স্বামীর নাম : তুফানি সেখ বাড়ির নং : এন0004 বয়স : 29 লিঙ্গ : মহিলা	WRI2500932 ফটো উপলব্ধ	210 নাম : সানোয়ারা বিবি স্বামীর নাম : মাইনুল সেখ বাড়ির নং : n0242 বয়স : 37 লিঙ্গ : মহিলা	WRI0785402 ফটো উপলব্ধ

211 নাম : নুরজামাল সেখ পিতার নাম: সামসুদ্দিন সেখ বাড়ির নং : n0020 বয়স : 51 লিঙ্গ : পুরুষ	WRI2211894 ফটো উপলব্ধ	212 নাম : নাসতার খাতুন পিতার নাম: মোস্তাফা সেখ বাড়ির নং : এন0065 বয়স : 31 লিঙ্গ : মহিলা	WRI2443638 ফটো উপলব্ধ	213 নাম : মিনু বিবি স্বামীর নাম: সামউল সেখ বাড়ির নং : n0083 বয়স : 62 লিঙ্গ : মহিলা	BZB2640498 ফটো উপলব্ধ
214 নাম : আবদুর রজাক পিতার নাম: আসরাফুল হক বাড়ির নং : n0045 বয়স : 32 লিঙ্গ : পুরুষ	WRI1270438 ফটো উপলব্ধ	215 নাম : নেজারুল ইসলাম পিতার নাম: আসরাফুল হক বাড়ির নং : n0074 বয়স : 28 লিঙ্গ : পুরুষ	WRI1620426 ফটো উপলব্ধ	216 নাম : নাজিফা খাতুন পিতার নাম: আসরাফুল হক বাড়ির নং : n0074 বয়স : 29 লিঙ্গ : মহিলা	WRI1620418 ফটো উপলব্ধ
217 নাম : আফরিন খাতুন স্বামীর নাম: নেজারুল ইসলাম বাড়ির নং : n0074 বয়স : 28 লিঙ্গ : মহিলা	WRI2358083 ফটো উপলব্ধ	218 নাম : খোসনেরা বিবি (বেওয়া) স্বামীর নাম: আসরাফুল হক বাড়ির নং : n0074 বয়স : 64 লিঙ্গ : মহিলা	WRI1185628 ফটো উপলব্ধ	219 নাম : তারিকুল ইসলাম পিতার নাম: দাউদ হোসেন বাড়ির নং : n0011 বয়স : 40 লিঙ্গ : পুরুষ	BZB2331353 ফটো উপলব্ধ
220 নাম : সায়েরা বিবি স্বামীর নাম: দাউদ হোসেন বাড়ির নং : n0011 বয়স : 67 লিঙ্গ : মহিলা	WB/08/050/117506 ফটো উপলব্ধ	221 নাম : জাকেরা বেওয়া স্বামীর নাম: গাছল সেখ বাড়ির নং : n0011 বয়স : 85 লিঙ্গ : মহিলা	WB/08/050/117504 ফটো উপলব্ধ	222 নাম : জামারুল সেখ পিতার নাম: এনিমুল সেখ বাড়ির নং : n0011 বয়স : 35 লিঙ্গ : পুরুষ	WRI1270396 ফটো উপলব্ধ
223 নাম : সিরিনা খাতুন পিতার নাম: এনিমুল হক বাড়ির নং : n0011 বয়স : 30 লিঙ্গ : মহিলা	WRI1518844 ফটো উপলব্ধ	224 নাম : ওয়াহিদা খাতুন স্বামীর নাম: নাইরুল ইসলাম বাড়ির নং : n0011 বয়স : 28 লিঙ্গ : মহিলা	WRI1808179 ফটো উপলব্ধ	225 নাম : তাসলিমা খাতুন স্বামীর নাম: হাজেকুল আলম বাড়ির নং : n0011 বয়স : 38 লিঙ্গ : মহিলা	BZB2714871 ফটো উপলব্ধ
226 নাম : মুনসুর রহমান পিতার নাম: দাউদ হোসেন বাড়ির নং : n0011 বয়স : 31 লিঙ্গ : পুরুষ	WRI1391861 ফটো উপলব্ধ	227 নাম : নাইরুল ইসলাম পিতার নাম: দাউদ হোসেন বাড়ির নং : n0011 বয়স : 33 লিঙ্গ : পুরুষ	WRI1270412 ফটো উপলব্ধ	228 নাম : খাইরুল আলম পিতার নাম: দাউদ হোসেন বাড়ির নং : n0011 বয়স : 36 লিঙ্গ : পুরুষ	BZB2789501 ফটো উপলব্ধ
229 নাম : আলিয়ারা খাতুন স্বামীর নাম: তারিকুল ইসলাম বাড়ির নং : n0011 বয়স : 35 লিঙ্গ : মহিলা	WRI0873646 ফটো উপলব্ধ	230 নাম : রেহেনা বিবি স্বামীর নাম: মুনিকাদি সেখ বাড়ির নং : n0017 বয়স : 34 লিঙ্গ : মহিলা	WRI1518836 ফটো উপলব্ধ	231 নাম : আইরীনা বিবি স্বামীর নাম: মুজিবুদ্দিন সেখ বাড়ির নং : n0018 বয়স : 38 লিঙ্গ : মহিলা	BZB2789410 ফটো উপলব্ধ
232 নাম : তাসলিমা বেওয়া স্বামীর নাম: হারুণ রসিদ বাড়ির নং : n0002 বয়স : 76 লিঙ্গ : মহিলা	WRI2010114 ফটো উপলব্ধ	233 নাম : হাজেকুল আলম পিতার নাম: দাউদ হোসেন বাড়ির নং : n0011 বয়স : 45 লিঙ্গ : পুরুষ	BZB1245810 ফটো উপলব্ধ	234 নাম : তারিফা খাতুন স্বামীর নাম: সুফিয়ান সেখ বাড়ির নং : n0002 বয়স : 36 লিঙ্গ : মহিলা	WRI0289082 ফটো উপলব্ধ
235 নাম : ফিরদৌসী খাতুন স্বামীর নাম: মোস্তাক সেখ বাড়ির নং : n0002 বয়স : 48 লিঙ্গ : মহিলা	BZB1245562 ফটো উপলব্ধ	236 নাম : রেকসান খাতুন পিতার নাম: দাউদ হোসেন বাড়ির নং : এন0065 বয়স : 24 লিঙ্গ : মহিলা	WRI2443679 ফটো উপলব্ধ	237 নাম : আজহারুল সেখ পিতার নাম: এনিমুল হক বাড়ির নং : এন0065 বয়স : 21 লিঙ্গ : পুরুষ	WRI2614501 ফটো উপলব্ধ
238 নাম : আসিরন বিবি স্বামীর নাম: এনামুল হক বাড়ির নং : n0017 বয়স : 60 লিঙ্গ : মহিলা	WRI2214674 ফটো উপলব্ধ	239 নাম : সুফিয়ান সেখ পিতার নাম: হারুণ রসিদ বাড়ির নং : n0002 বয়স : 52 লিঙ্গ : পুরুষ	WRI2010478 ফটো উপলব্ধ	240 নাম : নেকজান বেওয়া স্বামীর নাম: হুরমুজ আলি বাড়ির নং : n0017 বয়স : 81 লিঙ্গ : মহিলা	WRI2214377 ফটো উপলব্ধ

241 নাম : এনামুল হক পিতার নাম: বাটু সেখ বাড়ির নং : n0017 বয়স : 61 লিঙ্গ : পুরুষ	WRI2214534 ফটো উপলব্ধ	242 নাম : বেদারা বেওয়া স্বামীর নাম: ফজল সেখ বাড়ির নং : n0016 বয়স : 70 লিঙ্গ : মহিলা	WRI2213841 ফটো উপলব্ধ	243 নাম : সাবিনা খাতুন স্বামীর নাম: মুনিপুর রহমান বাড়ির নং : বটতলা বয়স : 31 লিঙ্গ : মহিলা	WRI1627900 ফটো উপলব্ধ
244 নাম : সাহিনা খাতুন স্বামীর নাম: খাইরুল আলম বাড়ির নং : n0011 বয়স : 26 লিঙ্গ : মহিলা	WRI1808062 ফটো উপলব্ধ	245 নাম : মুনিরুদ্দিন সেখ পিতার নাম: এনামুল হক বাড়ির নং : n0017 বয়স : 43 লিঙ্গ : পুরুষ	BZB2331346 ফটো উপলব্ধ	246 নাম : সুজারুদ্দিন সেখ পিতার নাম: ফজল সেখ বাড়ির নং : n0016 বয়স : 36 লিঙ্গ : পুরুষ	WRI0288670 ফটো উপলব্ধ
247 নাম : মোজা কয়েম বেওয়া স্বামীর নাম: আব্দুল লতিফ সেখ বাড়ির নং : n0055 বয়স : 67 লিঙ্গ : মহিলা	WRI0285445 ফটো উপলব্ধ	248 নাম : গুলবানু খাতুন পিতার নাম: ফজল সেখ বাড়ির নং : n0016 বয়স : 48 লিঙ্গ : মহিলা	BZB0206433 ফটো উপলব্ধ	249 নাম : আকতারা খাতুন স্বামীর নাম: জাহাঙ্গীর সেখ বাড়ির নং : n0017 বয়স : 35 লিঙ্গ : মহিলা	WRI1518927 ফটো উপলব্ধ
250 নাম : সাজিরুদ্দিন সেখ পিতার নাম: ফজল সেখ বাড়ির নং : n0016 বয়স : 38 লিঙ্গ : পুরুষ	BZB2539104 ফটো উপলব্ধ	251 নাম : বিলকিস খাতুন স্বামীর নাম: সুজারুদ্দিন সেখ বাড়ির নং : এন0016 বয়স : 33 লিঙ্গ : মহিলা	WRI1016047 ফটো উপলব্ধ	252 নাম : অনীতা বেসরা স্বামীর নাম: মশীরাম মুর্মু বাড়ির নং : N0 বয়স : 28 লিঙ্গ : মহিলা	WRI2358232 ফটো উপলব্ধ
253 নাম : সত্যবান মন্ডল পিতার নাম: কালিচরন মন্ডল বাড়ির নং : নং0247 বয়স : 37 লিঙ্গ : পুরুষ	WRI0791004 ফটো উপলব্ধ	254 নাম : সিউটি মন্ডল স্বামীর নাম: বিশ্বজিৎ মন্ডল বাড়ির নং : এন0018 বয়স : 28 লিঙ্গ : মহিলা	WRI1620483 ফটো উপলব্ধ	255 নাম : রিনা মন্ডল স্বামীর নাম: নিমাই কুমার রাজওয়ার বাড়ির নং : n0253 বয়স : 28 লিঙ্গ : মহিলা	WRI1812494 ফটো উপলব্ধ
256 নাম : সুমিতা মন্ডল পিতার নাম: বিশ্বনাথ মন্ডল বাড়ির নং : এন0119 বয়স : 24 লিঙ্গ : মহিলা	WRI2443539 ফটো উপলব্ধ	257 নাম : প্রসেনজিৎ মন্ডল পিতার নাম: বিশ্বনাথ মন্ডল বাড়ির নং : এন0119 বয়স : 23 লিঙ্গ : পুরুষ	WRI2443513 ফটো উপলব্ধ	258 নাম : বিকাশ মন্ডল পিতার নাম: বিনয় মন্ডল বাড়ির নং : n0222 বয়স : 40 লিঙ্গ : পুরুষ	WRI1392059 ফটো উপলব্ধ
259 নাম : ওনটি মন্ডল স্বামীর নাম: বিকাশ মন্ডল বাড়ির নং : n0222 বয়স : 37 লিঙ্গ : মহিলা	WRI1518901 ফটো উপলব্ধ	260 নাম : রুমা মন্ডল পিতার নাম: রাধা বল্লভ মন্ডল বাড়ির নং : এন0151 বয়স : 23 লিঙ্গ : মহিলা	WRI2500940 ফটো উপলব্ধ	261 নাম : দীপালি মন্ডল স্বামীর নাম: বাপন মন্ডল বাড়ির নং : এন00153 বয়স : 23 লিঙ্গ : মহিলা	WRI2500924 ফটো উপলব্ধ
262 নাম : প্রার্থনা মন্ডল স্বামীর নাম: উত্তম মন্ডল বাড়ির নং : এন0146 বয়স : 23 লিঙ্গ : মহিলা	WRI2500973 ফটো উপলব্ধ	263 নাম : উত্তম মন্ডল পিতার নাম: রঘুনাথ মন্ডল বাড়ির নং : এন0126 বয়স : 24 লিঙ্গ : পুরুষ	WRI2501021 ফটো উপলব্ধ	264 নাম : বিক্রম মন্ডল পিতার নাম: রঘুনাথ মন্ডল বাড়ির নং : এন0126 বয়স : 24 লিঙ্গ : পুরুষ	WRI2501039 ফটো উপলব্ধ
265 নাম : বিজয় মন্ডল পিতার নাম: রামচন্দ্র মন্ডল বাড়ির নং : এন0151 বয়স : 22 লিঙ্গ : পুরুষ	WRI2534832 ফটো উপলব্ধ	266 নাম : সুব্রত মন্ডল পিতার নাম: শ্যামল মন্ডল বাড়ির নং : এন00 বয়স : 34 লিঙ্গ : পুরুষ	WRI0780262 ফটো উপলব্ধ	267 নাম : বাবুয়া মন্ডল পিতার নাম: রাধাবল্লভ মন্ডল বাড়ির নং : এন0151 বয়স : 22 লিঙ্গ : পুরুষ	WRI2534915 ফটো উপলব্ধ
268 নাম : পঙ্কজ মন্ডল পিতার নাম: রঞ্জিত মন্ডল বাড়ির নং : এন0149 বয়স : 22 লিঙ্গ : পুরুষ	WRI2533537 ফটো উপলব্ধ	269 নাম : মিনারানী মন্ডল স্বামীর নাম: শ্যামল মন্ডল বাড়ির নং : 25 বয়স : 58 লিঙ্গ : মহিলা	BZB2539344 ফটো উপলব্ধ	270 নাম : রুমি মন্ডল পিতার নাম: বিশ্বনাথ মন্ডল বাড়ির নং : n0119 বয়স : 27 লিঙ্গ : মহিলা	WRI1709252 ফটো উপলব্ধ

271 নাম : অমিত মন্ডল পিতার নাম: গোবর্ধন মন্ডল বাড়ির নং : n0130 বয়স : 28 লিঙ্গ : পুরুষ	WRI1709286 ফটো উপলব্ধ	272 নাম : অনামিকা মন্ডল স্বামীর নাম: বিপ্লব মন্ডল বাড়ির নং : এন0228 বয়স : 46 লিঙ্গ : মহিলা	ZMU1603794 ফটো উপলব্ধ	273 নাম : বিপ্লব মন্ডল পিতার নাম: ভূতেশ মন্ডল বাড়ির নং : এন0228 বয়স : 37 লিঙ্গ : পুরুষ	ZMU1060003 ফটো উপলব্ধ
274 নাম : সুমিতা মন্ডল স্বামীর নাম: সুব্রত মন্ডল বাড়ির নং : এন00 বয়স : 33 লিঙ্গ : মহিলা	WRI1187814 ফটো উপলব্ধ	275 নাম : শ্যামল মন্ডল পিতার নাম: উপেন্দ্র মন্ডল বাড়ির নং : এন00 বয়স : 61 লিঙ্গ : পুরুষ	BZB2539385 ফটো উপলব্ধ	276 নাম : আমির মন্ডল পিতার নাম: গৌরচন্দ্র মন্ডল বাড়ির নং : এন0121 বয়স : 24 লিঙ্গ : পুরুষ	WRI2443976 ফটো উপলব্ধ
277 নাম : মামুনি মন্ডল পিতার নাম: রবিনাথ মন্ডল বাড়ির নং : n0119 বয়স : 26 লিঙ্গ : মহিলা	WRI1808021 ফটো উপলব্ধ	278 নাম : রিংকু মন্ডল স্বামীর নাম: রাজেশ মন্ডল বাড়ির নং : n0111 বয়স : 28 লিঙ্গ : মহিলা	WRI1709302 ফটো উপলব্ধ	279 নাম : তাপসী মন্ডল স্বামীর নাম: কৃষ্ণ মন্ডল বাড়ির নং : n0228 বয়স : 31 লিঙ্গ : মহিলা	WRI1256619 ফটো উপলব্ধ
280 নাম : রিংকি মন্ডল স্বামীর নাম: মনেক চন্দ্র মন্ডল বাড়ির নং : n0107 বয়স : 35 লিঙ্গ : মহিলা	WRI1164375 ফটো উপলব্ধ	281 নাম : বিউটি মন্ডল পিতার নাম: শ্যামল মন্ডল বাড়ির নং : n0095 বয়স : 32 লিঙ্গ : মহিলা	WRI1187863 ফটো উপলব্ধ	282 নাম : বুলো মন্ডল স্বামীর নাম: গৌরাজ মন্ডল বাড়ির নং : n0052 বয়স : 32 লিঙ্গ : মহিলা	WRI1270610 ফটো উপলব্ধ
283 নাম : চিনুবালা মন্ডল পিতার নাম: গনপতি মন্ডল বাড়ির নং : n0114 বয়স : 28 লিঙ্গ : মহিলা	WRI1808203 ফটো উপলব্ধ	284 নাম : বাপন মন্ডল পিতার নাম: গোপাল মন্ডল বাড়ির নং : N0153 বয়স : 24 লিঙ্গ : পুরুষ	WRI2357994 ফটো উপলব্ধ	285 নাম : বৈজন্তী মন্ডল স্বামীর নাম: সত্যবান মন্ডল বাড়ির নং : নং0247 বয়স : 39 লিঙ্গ : মহিলা	WRI1028323 ফটো উপলব্ধ
286 নাম : যুথিকা মন্ডল পিতার নাম: কানাই মন্ডল বাড়ির নং : N0150 বয়স : 25 লিঙ্গ : মহিলা	WRI2357903 ফটো উপলব্ধ	287 নাম : বাপি মন্ডল পিতার নাম: সঞ্জীত মন্ডল বাড়ির নং : N0 বয়স : 25 লিঙ্গ : পুরুষ	WRI2358265 ফটো উপলব্ধ	288 নাম : সোমা মন্ডল স্বামীর নাম: লবঙ্গ মন্ডল বাড়ির নং : N0153 বয়স : 24 লিঙ্গ : মহিলা	WRI2357952 ফটো উপলব্ধ
289 নাম : জ্যাঠা মূর্মু পিতার নাম: চরণ মূর্মু বাড়ির নং : এন0204 বয়স : 23 লিঙ্গ : পুরুষ	WRI2500981 ফটো উপলব্ধ	290 নাম : সুমিতা মূর্মু স্বামীর নাম: জার্মান মূর্মু বাড়ির নং : n0264 বয়স : 27 লিঙ্গ : মহিলা	WRI2358141 ফটো উপলব্ধ	291 নাম : সমর মূর্মু পিতার নাম: মাঁস্টার মূর্মু বাড়ির নং : কলাইদাঅংগা বয়স : 25 লিঙ্গ : পুরুষ	WRI2358000 ফটো উপলব্ধ
292 নাম : কপূরমূলী মূর্মু স্বামীর নাম: রাম হাসদা বাড়ির নং : N0 বয়স : 34 লিঙ্গ : মহিলা	WRI2358166 ফটো উপলব্ধ	293 নাম : গোবিন মূর্মু পিতার নাম: ভাড়ে মূর্মু বাড়ির নং : n0257 বয়স : 29 লিঙ্গ : পুরুষ	WRI1808146 ফটো উপলব্ধ	294 নাম : সোনা মূর্মু স্বামীর নাম: ভাগমাত কিস্কু বাড়ির নং : এন0189 বয়স : 29 লিঙ্গ : মহিলা	WRI1808229 ফটো উপলব্ধ
295 নাম : সাবিনা মূর্মু স্বামীর নাম: মহেন্দ্র হেংবরাম বাড়ির নং : N0 বয়স : 25 লিঙ্গ : মহিলা	WRI2358281 ফটো উপলব্ধ	296 নাম : স্তিপান মূর্মু পিতার নাম: লক্ষন মূর্মু বাড়ির নং : n0166 বয়স : 36 লিঙ্গ : পুরুষ	WRI1808278 ফটো উপলব্ধ	297 নাম : সোম মূর্মু অন্যান্য: সাবিনা মূর্মু বাড়ির নং : n0259 বয়স : 54 লিঙ্গ : পুরুষ	WRI1808245 ফটো উপলব্ধ
298 নাম : সারিতা মার্ভি স্বামীর নাম: মার্শিল সরেন বাড়ির নং : এন0186 বয়স : 27 লিঙ্গ : মহিলা	WRI1808013 ফটো উপলব্ধ	299 নাম : পিন্দলু মার্ভি স্বামীর নাম: অশোক সর্দার বাড়ির নং : n0223 বয়স : 58 লিঙ্গ : মহিলা	BZB2332591 ফটো উপলব্ধ	300 নাম : বিশ্বনাথ রবিদাস পিতার নাম: বলরাম রবি দাস বাড়ির নং : n0239 বয়স : 28 লিঙ্গ : পুরুষ	WRI1406180 ফটো উপলব্ধ

301 নাম : আমবারা খাতুন পিতার নাম : আমিনুল রহমান বাড়ির নং : n0019 বয়স : 29 লিঙ্গ : মহিলা	WRI1518810 ফটো উপলব্ধ	302 নাম : জাহাঙ্গির সেখ পিতার নাম : আমিনুল রহমান বাড়ির নং : n0019 বয়স : 27 লিঙ্গ : পুরুষ	WRI1518760 ফটো উপলব্ধ	303 নাম : মমতাজ খাতুন পিতার নাম : রাইসুদ্দিন সেখ বাড়ির নং : n0019 বয়স : 28 লিঙ্গ : মহিলা	WRI1620434 ফটো উপলব্ধ
304 নাম : মোরসেলিম সেখ পিতার নাম : দানেশুর রহমান বাড়ির নং : n0019 বয়স : 34 লিঙ্গ : পুরুষ	WRI0873679 ফটো উপলব্ধ	305 নাম : সাইদুর রহমান মায়ের নাম : নাজেরা বেওয়া বাড়ির নং : n0077 বয়স : 42 লিঙ্গ : পুরুষ	BZB2374262 ফটো উপলব্ধ	306 নাম : নাসিরুদ্দিন সেখ পিতার নাম : দানেশুর রহমান বাড়ির নং : n0019 বয়স : 29 লিঙ্গ : পুরুষ	WRI1518802 ফটো উপলব্ধ
307 নাম : পারভিন বেগম পিতার নাম : আমিনুল রহমান বাড়ির নং : n0019 বয়স : 32 লিঙ্গ : মহিলা	WRI1270529 ফটো উপলব্ধ	308 নাম : মার্জিনা খাতুন পিতার নাম : আমিনুল রহমান বাড়ির নং : n0019 বয়স : 34 লিঙ্গ : মহিলা	WRI1270537 ফটো উপলব্ধ	309 নাম : রাইসুদ্দিন সেখ পিতার নাম : গিয়াসুদ্দিন সেখ বাড়ির নং : n0019 বয়স : 59 লিঙ্গ : পুরুষ	WB/08/050/117484 ফটো উপলব্ধ
310 নাম : নাসিমা বিবি স্বামীর নাম : আনেসুর রহমান বাড়ির নং : n0019 বয়স : 57 লিঙ্গ : মহিলা	WB/08/050/117417 ফটো উপলব্ধ	311 নাম : মাহাজনি বিবি স্বামীর নাম : আনেসুর রহমান বাড়ির নং : n0019 বয়স : 58 লিঙ্গ : মহিলা	BZB2639607 ফটো উপলব্ধ	312 নাম : আনেসুর রহমান পিতার নাম : গিয়াসুদ্দিন সেখ বাড়ির নং : n0019 বয়স : 61 লিঙ্গ : পুরুষ	WB/08/050/117415 ফটো উপলব্ধ
313 নাম : ফারুক সেখ পিতার নাম : আমিনুল রহমান বাড়ির নং : n0019 বয়স : 28 লিঙ্গ : পুরুষ	WRI1620301 ফটো উপলব্ধ	314 নাম : দানেশুর রহমান পিতার নাম : গিয়াসুদ্দিন সেখ বাড়ির নং : n0019 বয়স : 62 লিঙ্গ : পুরুষ	WRI2212884 ফটো উপলব্ধ	315 নাম : সোখিনা বিবি স্বামীর নাম : দানেশুর রহমান বাড়ির নং : n0019 বয়স : 60 লিঙ্গ : মহিলা	WRI2215184 ফটো উপলব্ধ
316 নাম : ফিরোজ সেখ পিতার নাম : বাহাদুরপুর আমিনুল বাড়ির নং : এন0019 বয়স : 22 লিঙ্গ : পুরুষ	WRI2501062 ফটো উপলব্ধ	317 নাম : সাহিদা খাতুন পিতার নাম : রাইসুদ্দিন সেখ বাড়ির নং : এন0019 বয়স : 23 লিঙ্গ : মহিলা	WRI2501070 ফটো উপলব্ধ	318 নাম : আবদুল বেকার পিতার নাম : রাইসুদ্দিন সেখ বাড়ির নং : এন0019 বয়স : 21 লিঙ্গ : পুরুষ	WRI2615706 ফটো উপলব্ধ
319 নাম : জৈদুর রহমান পিতার নাম : বাহার বাড়ির নং : N0 0107 বয়স : 54 লিঙ্গ : পুরুষ	WB/08/050/369415 ফটো উপলব্ধ	320 নাম : কায়েশ সেখ পিতার নাম : আমিনুল রহমান বাড়ির নং : N0019 বয়স : 24 লিঙ্গ : পুরুষ	WRI2357812 ফটো উপলব্ধ	321 নাম : আসনারা খাতুন স্বামীর নাম : নুরুল্লাহ সেখ রহমান বাড়ির নং : n0019 বয়স : 33 লিঙ্গ : মহিলা	WRI1185784 ফটো উপলব্ধ
322 নাম : সঞ্জিত সর্দার পিতার নাম : অন সর্দার বাড়ির নং : n0021 বয়স : 26 লিঙ্গ : পুরুষ	WRI1812536 ফটো উপলব্ধ	323 নাম : ধারমিন্দার সরদার পিতার নাম : সুনন্দন সরদার বাড়ির নং : এন002 বয়স : 22 লিঙ্গ : পুরুষ	WRI2618759 ফটো উপলব্ধ	324 নাম : প্রভাত মন্ডল পিতার নাম : বিশ্বনাথ মন্ডল বাড়ির নং : এন0023 বয়স : 24 লিঙ্গ : পুরুষ	WRI2357788 ফটো উপলব্ধ
325 নাম : সোহাগী মন্ডল স্বামীর নাম : সনজ সর্দার বাড়ির নং : এন0027 বয়স : 28 লিঙ্গ : মহিলা	WRI2500999 ফটো উপলব্ধ	326 নাম : জিতেন সর্দার পিতার নাম : সুনন্দন সর্দার বাড়ির নং : n0023 বয়স : 26 লিঙ্গ : পুরুষ	WRI1812551 ফটো উপলব্ধ	327 নাম : প্রেমকুমার রাজওয়াড় মায়ের নাম : সুফলী সর্দার বাড়ির নং : n0024 বয়স : 27 লিঙ্গ : পুরুষ	WRI1812577 ফটো উপলব্ধ
328 নাম : দুঃখনী সর্দার স্বামীর নাম : কলেশ্বর সর্দার বাড়ির নং : n0030 বয়স : 65 লিঙ্গ : মহিলা	WRI2216158 ফটো উপলব্ধ	329 নাম : কলেশ্বর সর্দার পিতার নাম : রাখাল সর্দার বাড়ির নং : n0030 বয়স : 69 লিঙ্গ : পুরুষ	WRI2216109 ফটো উপলব্ধ	330 নাম : জনকী দেবী সরদার স্বামীর নাম : সাগর সর্দার বাড়ির নং : n0026 বয়স : 32 লিঙ্গ : মহিলা	WRI1391978 ফটো উপলব্ধ

331 নাম : অমিত সর্দার পিতার নাম: আনু সর্দার বাড়ির নং : n0021 বয়স : 28 লিঙ্গ : পুরুষ	WRI1620442 ফটো উপলব্ধ	332 নাম : কাজলি মাল স্বামীর নাম: সনজ সর্দার বাড়ির নং : এন0196 বয়স : 23 লিঙ্গ : মহিলা	WRI2506079 ফটো উপলব্ধ	333 নাম : গৌতম সর্দার পিতার নাম: বিজয় সর্দার বাড়ির নং : এন0027 বয়স : 22 লিঙ্গ : পুরুষ	WRI2524239 ফটো উপলব্ধ
334 নাম : সত্যবান সর্দার পিতার নাম: বাণেশ্বর সর্দার বাড়ির নং : এন0029 বয়স : 22 লিঙ্গ : পুরুষ	WRI2522878 ফটো উপলব্ধ	335 নাম : আশা রাজওয়ার স্বামীর নাম: জিতেন সর্দার বাড়ির নং : এন047 বয়স : 26 লিঙ্গ : মহিলা	WRI2612570 ফটো উপলব্ধ	336 নাম : অজিত রাজওয়ার মায়ের নাম: সুকলী সর্দার বাড়ির নং : এন0024 বয়স : 22 লিঙ্গ : পুরুষ	WRI2613982 ফটো উপলব্ধ
337 নাম : সোবিতা সর্দার পিতার নাম: অজয় সর্দার বাড়ির নং : এন0027 বয়স : 22 লিঙ্গ : মহিলা	WRI2613768 ফটো উপলব্ধ	338 নাম : অসিম রাজওয়ার পিতার নাম: সুবল রাজওয়ার বাড়ির নং : n0024 বয়স : 28 লিঙ্গ : পুরুষ	WRI1709237 ফটো উপলব্ধ	339 নাম : প্রশনজিত সর্দার পিতার নাম: অজয় সর্দার বাড়ির নং : এন0027 বয়স : 21 লিঙ্গ : পুরুষ	WRI2614113 ফটো উপলব্ধ
340 নাম : পবন সর্দার পিতার নাম: অনন্ত সর্দার বাড়ির নং : n0028 বয়স : 34 লিঙ্গ : পুরুষ	WRI1270479 ফটো উপলব্ধ	341 নাম : সারবোন সর্দার পিতার নাম: অনন্ত সর্দার বাড়ির নং : n0028 বয়স : 38 লিঙ্গ : পুরুষ	WRI0873570 ফটো উপলব্ধ	342 নাম : অনন্ত সর্দার পিতার নাম: ধর্মা সর্দার বাড়ির নং : n0028 বয়স : 77 লিঙ্গ : পুরুষ	WB/08/050/117461 ফটো উপলব্ধ
343 নাম : সম্পা রাজওয়ার স্বামীর নাম: গজল সর্দার বাড়ির নং : n0027 বয়স : 33 লিঙ্গ : মহিলা	WRI1270628 ফটো উপলব্ধ	344 নাম : অনিমা সর্দার স্বামীর নাম: বিজয় সর্দার বাড়ির নং : n0027 বয়স : 39 লিঙ্গ : মহিলা	BZB2789436 ফটো উপলব্ধ	345 নাম : সনজ সর্দার পিতার নাম: বীরবল সর্দার বাড়ির নং : n0027 বয়স : 31 লিঙ্গ : পুরুষ	WRI1391747 ফটো উপলব্ধ
346 নাম : সুরমা সর্দার স্বামীর নাম: বীরবল সর্দার বাড়ির নং : n0027 বয়স : 55 লিঙ্গ : মহিলা	WB/08/050/117466 ফটো উপলব্ধ	347 নাম : বীরবল সর্দার পিতার নাম: গিরিশ সর্দার বাড়ির নং : n0027 বয়স : 57 লিঙ্গ : পুরুষ	WB/08/050/117465 ফটো উপলব্ধ	348 নাম : গাজল সর্দার পিতার নাম: যাদু সর্দার বাড়ির নং : n0027 বয়স : 37 লিঙ্গ : পুরুষ	BZB2789477 ফটো উপলব্ধ
349 নাম : কনিকাসর্দার স্বামীর নাম: অজয় সর্দার বাড়ির নং : n0027 বয়স : 39 লিঙ্গ : মহিলা	BZB2789394 ফটো উপলব্ধ	350 নাম : অজয় সর্দার পিতার নাম: যাদু সর্দার বাড়ির নং : n0027 বয়স : 43 লিঙ্গ : পুরুষ	BZB2060226 ফটো উপলব্ধ	351 নাম : বিজয় সর্দার পিতার নাম: যাদু সর্দার বাড়ির নং : n0027 বয়স : 44 লিঙ্গ : পুরুষ	BZB1246032 ফটো উপলব্ধ
352 নাম : কোশিলা সর্দার স্বামীর নাম: যাদু সর্দার বাড়ির নং : n0027 বয়স : 63 লিঙ্গ : মহিলা	WB/08/050/117464 ফটো উপলব্ধ	353 নাম : যাদু সর্দার পিতার নাম: গিরিশ সর্দার বাড়ির নং : n0027 বয়স : 65 লিঙ্গ : পুরুষ	WB/08/050/117463 ফটো উপলব্ধ	354 নাম : সাগর সর্দার পিতার নাম: ধীমান সর্দার বাড়ির নং : n0026 বয়স : 38 লিঙ্গ : পুরুষ	WRI0873612 ফটো উপলব্ধ
355 নাম : নীলু সর্দার স্বামীর নাম: প্রভাত সর্দার বাড়ির নং : n0026 বয়স : 39 লিঙ্গ : মহিলা	BZB2714905 ফটো উপলব্ধ	356 নাম : প্রভাত সর্দার পিতার নাম: অজয় সর্দার বাড়ির নং : n0026 বয়স : 44 লিঙ্গ : পুরুষ	BZB2714897 ফটো উপলব্ধ	357 নাম : লছিয়া সর্দার স্বামীর নাম: অজয় সর্দার বাড়ির নং : n0026 বয়স : 73 লিঙ্গ : মহিলা	WB/08/050/117469 ফটো উপলব্ধ
358 নাম : রনজিত সর্দার পিতার নাম: ফানি সর্দার বাড়ির নং : n0025 বয়স : 31 লিঙ্গ : পুরুষ	WRI1270321 ফটো উপলব্ধ	359 নাম : মমতা রাজওয়ার স্বামীর নাম: রঞ্জিত সর্দার বাড়ির নং : n0025 বয়স : 33 লিঙ্গ : মহিলা	WRI1391796 ফটো উপলব্ধ	360 নাম : মায়া সর্দার স্বামীর নাম: শুকদেব সর্দার বাড়ির নং : n0025 বয়স : 40 লিঙ্গ : মহিলা	BZB2714889 ফটো উপলব্ধ

361 নাম : মৌমিতা রাজওয়ার স্বামীর নাম: মিঠুন সর্দার বাড়ির নং : n0025 বয়স : 33 লিঙ্গ : মহিলা	WRI1391788 ফটো উপলব্ধ	362 নাম : মিঠুন সর্দার পিতার নাম: ফনী সর্দার বাড়ির নং : n0025 বয়স : 39 লিঙ্গ : পুরুষ	WRI0873638 ফটো উপলব্ধ	363 নাম : চঞ্চলা সর্দার স্বামীর নাম: ফনী সর্দার বাড়ির নং : n0025 বয়স : 58 লিঙ্গ : মহিলা	WB/08/050/117475 ফটো উপলব্ধ
364 নাম : রীনা সর্দার স্বামীর নাম: সমীর সর্দার বাড়ির নং : n0225 বয়স : 35 লিঙ্গ : মহিলা	WRI1808211 ফটো উপলব্ধ	365 নাম : সমীর সর্দার পিতার নাম: বাদল সর্দার বাড়ির নং : n0225 বয়স : 33 লিঙ্গ : পুরুষ	WRI1188010 ফটো উপলব্ধ	366 নাম : অশোক সর্দার পিতার নাম: গাবু সর্দার বাড়ির নং : n0224 বয়স : 61 লিঙ্গ : পুরুষ	BZB2332583 ফটো উপলব্ধ
367 নাম : অশোক সর্দার পিতার নাম: কলেশ্বর সর্দার বাড়ির নং : n0030 বয়স : 32 লিঙ্গ : পুরুষ	WRI1270339 ফটো উপলব্ধ	368 নাম : রতনী সর্দার স্বামীর নাম: বানেশ্বর সর্দার বাড়ির নং : n0029 বয়স : 63 লিঙ্গ : মহিলা	WB/08/050/117458 ফটো উপলব্ধ	369 নাম : বানেশ্বর সর্দার পিতার নাম: রাখাল সর্দার বাড়ির নং : n0029 বয়স : 66 লিঙ্গ : পুরুষ	WB/08/050/117457 ফটো উপলব্ধ
370 নাম : সুলেখা সর্দার স্বামীর নাম: পবন সর্দার বাড়ির নং : n0028 বয়স : 34 লিঙ্গ : মহিলা	WRI1270636 ফটো উপলব্ধ	371 নাম : ফনী সর্দার পিতার নাম: হারাধন সর্দার বাড়ির নং : n0025 বয়স : 62 লিঙ্গ : পুরুষ	WB/08/050/117474 ফটো উপলব্ধ	372 নাম : সুকদেব সর্দার পিতার নাম: পুন সর্দার বাড়ির নং : n0025 বয়স : 39 লিঙ্গ : পুরুষ	BZB2331361 ফটো উপলব্ধ
373 নাম : যিনা সর্দার স্বামীর নাম: সুকুমার সর্দার বাড়ির নং : n0025 বয়স : 39 লিঙ্গ : মহিলা	WRI0873604 ফটো উপলব্ধ	374 নাম : সুকুমার সর্দার পিতার নাম: পুন সর্দার বাড়ির নং : n0025 বয়স : 43 লিঙ্গ : পুরুষ	BZB1289867 ফটো উপলব্ধ	375 নাম : জামনী সর্দার স্বামীর নাম: পুন সর্দার বাড়ির নং : n0025 বয়স : 61 লিঙ্গ : মহিলা	WB/08/050/117473 ফটো উপলব্ধ
376 নাম : পুন সর্দার পিতার নাম: হারাধন সর্দার বাড়ির নং : n0025 বয়স : 64 লিঙ্গ : পুরুষ	WB/08/050/117472 ফটো উপলব্ধ	377 নাম : সুকলী সর্দার স্বামীর নাম: সুবোল সর্দার বাড়ির নং : n0024 বয়স : 52 লিঙ্গ : মহিলা	WB/08/050/117478 ফটো উপলব্ধ	378 নাম : মঞ্জু কুমারী স্বামীর নাম: অসীম রাজওয়ার বাড়ির নং : এন0024 বয়স : 22 লিঙ্গ : মহিলা	WRI2671519 ফটো উপলব্ধ
379 নাম : পঞ্চমী সর্দার স্বামীর নাম: সুনন্দন সর্দার বাড়ির নং : n0023 বয়স : 50 লিঙ্গ : মহিলা	WB/08/050/117483 ফটো উপলব্ধ	380 নাম : সুনন্দন সর্দার পিতার নাম: লালু সর্দার বাড়ির নং : n0023 বয়স : 53 লিঙ্গ : পুরুষ	WB/08/050/117482 ফটো উপলব্ধ	381 নাম : নিমাই কুমার রাজওয়ার পিতার নাম: আনু রাজওয়ার বাড়ির নং : n0021 বয়স : 31 লিঙ্গ : পুরুষ	WRI1270370 ফটো উপলব্ধ
382 নাম : গঙ্গামুনি সর্দার স্বামীর নাম: আন সর্দার বাড়ির নং : n0021 বয়স : 58 লিঙ্গ : মহিলা	WB/08/050/117460 ফটো উপলব্ধ	383 নাম : আনু সর্দার পিতার নাম: রাখাল সর্দার বাড়ির নং : n0021 বয়স : 61 লিঙ্গ : পুরুষ	WB/08/050/117459 ফটো উপলব্ধ	384 নাম : মাহফুজ আলম পিতার নাম: মোস্তাফা বেখ বাড়ির নং : N0029 বয়স : 25 লিঙ্গ : পুরুষ	WRI2358067 ফটো উপলব্ধ
385 নাম : সামিম আকতার পিতার নাম: আকতারুল কোমল বাড়ির নং : N0025 বয়স : 24 লিঙ্গ : পুরুষ	WRI2357929 ফটো উপলব্ধ	386 নাম : সোম সরেন পিতার নাম: সনাতন সরেন বাড়ির নং : এন0220 বয়স : 39 লিঙ্গ : পুরুষ	BZB2718922 ফটো উপলব্ধ	387 নাম : সবিতা সরেন স্বামীর নাম: মাইকেল হেমব্রম বাড়ির নং : এন0184 বয়স : 32 লিঙ্গ : মহিলা	WRI2526705 ফটো উপলব্ধ
388 নাম : লখিমুনি সরেন পিতার নাম: গণেশ সরেন বাড়ির নং : এন0209 বয়স : 24 লিঙ্গ : মহিলা	WRI2443588 ফটো উপলব্ধ	389 নাম : অঞ্জনা সাহা স্বামীর নাম: নারায়ণ সাহা বাড়ির নং : এন0258 বয়স : 40 লিঙ্গ : মহিলা	WRI1930759 ফটো উপলব্ধ	390 নাম : নারায়ন সাহা পিতার নাম: দেবেন সাহা বাড়ির নং : n0258 বয়স : 44 লিঙ্গ : পুরুষ	WRI1808237 ফটো উপলব্ধ

391 নাম : সুস্মিতা সিংহ স্বামীর নাম : ছোটন সিংহ বাড়ির নং : এন0109 বয়স : 28 লিঙ্গ : মহিলা	WRI2500957 ফটো উপলব্ধ	392 নাম : এনতাজ আলি পিতার নাম : আলিমুদ্দিন সেখ বাড়ির নং : n0033 বয়স : 33 লিঙ্গ : পুরুষ	WRI1093749 ফটো উপলব্ধ	393 নাম : রেশমা খাতুন স্বামীর নাম : এতাজ আলি বাড়ির নং : n0033 বয়স : 30 লিঙ্গ : মহিলা	WRI1391929 ফটো উপলব্ধ
394 নাম : সাদ্দাম সেখ পিতার নাম : আব্দুল লাতীফ বাড়ির নং : n0057 বয়স : 36 লিঙ্গ : পুরুষ	WRI0873349 ফটো উপলব্ধ	395 নাম : আমরীনা বিবি স্বামীর নাম : মোস্তাফা সেখ বাড়ির নং : n0008 বয়স : 60 লিঙ্গ : মহিলা	WRI2054997 ফটো উপলব্ধ	396 নাম : বাকার সেখ পিতার নাম : মুইমিন সেখ বাড়ির নং : n0041 বয়স : 73 লিঙ্গ : পুরুষ	WRI2054971 ফটো উপলব্ধ
397 নাম : খতিজা স্বামীর নাম : সোফা ল সেখ বাড়ির নং : n0010 বয়স : 60 লিঙ্গ : মহিলা	WRI2211902 ফটো উপলব্ধ	398 নাম : সাতীম সেখ পিতার নাম : আব্বাস আলি বাড়ির নং : n0005 বয়স : 66 লিঙ্গ : পুরুষ	WRI2213114 ফটো উপলব্ধ	399 নাম : আনারুল সেখ পিতার নাম : কলিমুদ্দিন সেখ বাড়ির নং : n0007 বয়স : 57 লিঙ্গ : পুরুষ	WRI2213130 ফটো উপলব্ধ
400 নাম : আব্দুল বারিক পিতার নাম : সতীম সেখ বাড়ির নং : n0005 বয়স : 38 লিঙ্গ : পুরুষ	WRI0779157 ফটো উপলব্ধ	401 নাম : কারীম সেখ পিতার নাম : মুজিবুল হক বাড়ির নং : এন0086 বয়স : 23 লিঙ্গ : পুরুষ	WRI2443943 ফটো উপলব্ধ	402 নাম : সাইমুদ্দিন সেখ পিতার নাম : এদাহক আলি বাড়ির নং : এন0000 বয়স : 37 লিঙ্গ : পুরুষ	WRI1281013 ফটো উপলব্ধ
403 নাম : নাইম সেখ পিতার নাম : নুরুল সেখ বাড়ির নং : এন0086 বয়স : 23 লিঙ্গ : পুরুষ	WRI2444073 ফটো উপলব্ধ	404 নাম : আব্দুল করিম পিতার নাম : আসরাফুল হক বাড়ির নং : n0255 বয়স : 26 লিঙ্গ : পুরুষ	WRI1808005 ফটো উপলব্ধ	405 নাম : আলিম সেখ পিতার নাম : সাইমুদ্দিন সেখ বাড়ির নং : এন0000 বয়স : 31 লিঙ্গ : পুরুষ	WRI1405547 ফটো উপলব্ধ
406 নাম : রেমাউল সেখ মায়ের নাম : নাজেরা বেওয়া বাড়ির নং : এন0000 বয়স : 34 লিঙ্গ : পুরুষ	WRI1194372 ফটো উপলব্ধ	407 নাম : লক্ষী সরেন স্বামীর নাম : শিব কিকু বাড়ির নং : n0159 বয়স : 28 লিঙ্গ : মহিলা	WRI1808104 ফটো উপলব্ধ	408 নাম : ফিরদৌসী খাতুন স্বামীর নাম : আলিমুদ্দিন সেখ বাড়ির নং : n0007 বয়স : 39 লিঙ্গ : মহিলা	BZB2789428 ফটো উপলব্ধ
409 নাম : মোজারুল সেখ পিতার নাম : আক্তারুল সেখ বাড়ির নং : এন0007 বয়স : 22 লিঙ্গ : পুরুষ	WRI2517985 ফটো উপলব্ধ	410 নাম : হালিম সেখ পিতার নাম : তারিকুল ইসলাম বাড়ির নং : n0036 বয়স : 28 লিঙ্গ : পুরুষ	WRI1620509 ফটো উপলব্ধ	411 নাম : সেবিনা খাতুন স্বামীর নাম : সাকিরুল ইসলাম বাড়ির নং : n0007 বয়স : 29 লিঙ্গ : মহিলা	WRI1620475 ফটো উপলব্ধ
412 নাম : মাইমুল সেখ পিতার নাম : মাইমুল সেখ বাড়ির নং : n0240 বয়স : 54 লিঙ্গ : পুরুষ	WB/08/050/210400 ফটো উপলব্ধ	413 নাম : রফিকুল সেখ পিতার নাম : মুইমিন সেখ বাড়ির নং : n0003 বয়স : 32 লিঙ্গ : পুরুষ	BZB2801470 ফটো উপলব্ধ	414 নাম : বিউটি খাতুন পিতার নাম : আক্তারুল সেখ বাড়ির নং : এন0007 বয়স : 26 লিঙ্গ : মহিলা	WRI2522985 ফটো উপলব্ধ
415 নাম : আলমগীর আলম পিতার নাম : রুম্মান সেখ বাড়ির নং : এন0086 বয়স : 24 লিঙ্গ : পুরুষ	WRI2523033 ফটো উপলব্ধ	416 নাম : ফেলু সেখ পিতার নাম : নেসেমহম্মদ সেখ বাড়ির নং : এন0033 বয়স : 81 লিঙ্গ : পুরুষ	WB/08/050/198319 ফটো উপলব্ধ	417 নাম : ইদ্রিশ আলি পিতার নাম : এদাহক আলি বাড়ির নং : এন0033 বয়স : 26 লিঙ্গ : পুরুষ	WRI2461424 ফটো উপলব্ধ
418 নাম : আলিমুদ্দিন সেখ পিতার নাম : বাবু সেখ বাড়ির নং : n0033 বয়স : 76 লিঙ্গ : পুরুষ	BZB2789535 ফটো উপলব্ধ	419 নাম : আফিনা খাতুন পিতার নাম : মুইমিন সেখ বাড়ির নং : এন0086 বয়স : 29 লিঙ্গ : মহিলা	WRI1937051 ফটো উপলব্ধ	420 নাম : মোজাম্মেল হক পিতার নাম : নুরুল সেখ বাড়ির নং : n0086 বয়স : 27 লিঙ্গ : পুরুষ	WRI1709294 ফটো উপলব্ধ

421	BZB1286723	ফটো উপলব্ধ	422	BZB2253169	ফটো উপলব্ধ	423	WRI2614444	ফটো উপলব্ধ
নাম : বাবলু সেখ পিতার নাম : সাদেক আলি সেখ বাড়ির নং : এন0255 বয়স : 44 লিঙ্গ : পুরুষ			নাম : রমিয়া বিবি স্বামীর নাম : বাবলু সেখ বাড়ির নং : এন0255 বয়স : 41 লিঙ্গ : মহিলা			নাম : আবদুল মঈন পিতার নাম : নুরুল আলম সেখ বাড়ির নং : এন0086 বয়স : 22 লিঙ্গ : পুরুষ		
424	WRI1270313	ফটো উপলব্ধ	425	WRI2501047	ফটো উপলব্ধ	426	WRI2501013	ফটো উপলব্ধ
নাম : ইন্দ্রজিৎ মণ্ডল পিতার নাম : শ্যামল মণ্ডল বাড়ির নং : এন25 বয়স : 27 লিঙ্গ : পুরুষ			নাম : রাহুল সেখ পিতার নাম : আখতারুল সেখ বাড়ির নং : এন0007 বয়স : 24 লিঙ্গ : পুরুষ			নাম : লাইলি খাতুন পিতার নাম : মুঈব্বিন সেখ বাড়ির নং : এন0007 বয়স : 25 লিঙ্গ : মহিলা		
427	WRI1803832	ফটো উপলব্ধ	428	WRI1015619	ফটো উপলব্ধ	429	WRI2615672	ফটো উপলব্ধ
নাম : মোসতারা খাতুন পিতার নাম : রাফিকুল ইসলাম বাড়ির নং : এন0056 বয়স : 27 লিঙ্গ : মহিলা			নাম : কাওসার সেখ পিতার নাম : মোস্তাফা সেখ বাড়ির নং : এন0044 বয়স : 38 লিঙ্গ : পুরুষ			নাম : রবিউল সেখ পিতার নাম : রুম্মান সেখ বাড়ির নং : এন0084 বয়স : 21 লিঙ্গ : পুরুষ		
430	WRI2615953	ফটো উপলব্ধ	431	WRI1518885	ফটো উপলব্ধ	432	WRI1270420	ফটো উপলব্ধ
নাম : আরমান সেখ পিতার নাম : মাইমুল সেখ বাড়ির নং : এন007 বয়স : 22 লিঙ্গ : পুরুষ			নাম : আজমাউল সেখ পিতার নাম : আকরাদ্দীন সেখ বাড়ির নং : n0102 বয়স : 31 লিঙ্গ : পুরুষ			নাম : বেলালউদ্দিন সেখ পিতার নাম : মোকুল সেখ বাড়ির নং : n0010 বয়স : 33 লিঙ্গ : পুরুষ		
433	WRI1620400	ফটো উপলব্ধ	434	WRI1270495	ফটো উপলব্ধ	435	BZB2657500	ফটো উপলব্ধ
নাম : আব্দুল আলিম পিতার নাম : মাজহারুল হক বাড়ির নং : n0010 বয়স : 28 লিঙ্গ : পুরুষ			নাম : বিউটি খাতুন স্বামীর নাম : ডালিম সেখ বাড়ির নং : n0043 বয়স : 30 লিঙ্গ : মহিলা			নাম : নেজামুদ্দিন সেখ পিতার নাম : আবুবাঙ্গার সেখ বাড়ির নং : n0096 বয়স : 66 লিঙ্গ : পুরুষ		
436	WRI1270594	ফটো উপলব্ধ	437	WRI1270354	ফটো উপলব্ধ	438	WRI2357861	ফটো উপলব্ধ
নাম : মারেফা খাতুন স্বামীর নাম : নওসাদ আলি বাড়ির নং : n0005 বয়স : 33 লিঙ্গ : মহিলা			নাম : আকতার সেখ পিতার নাম : বাবুল সেখ বাড়ির নং : N004 বয়স : 32 লিঙ্গ : পুরুষ			নাম : মর্শেদা খাতুন স্বামীর নাম : জিয়াউল সেখ বাড়ির নং : N0264 বয়স : 32 লিঙ্গ : মহিলা		
439	WRI1270453	ফটো উপলব্ধ	440	WRI2443794	ফটো উপলব্ধ	441	WRI1106384	ফটো উপলব্ধ
নাম : বানি ইসরাইল সেখ পিতার নাম : আসরাফুল হক বাড়ির নং : n0047 বয়স : 41 লিঙ্গ : পুরুষ			নাম : মেহেবুব আলম পিতার নাম : মোস্তাফা সেখ বাড়ির নং : বটতলা বয়স : 23 লিঙ্গ : পুরুষ			নাম : জালিম সেখ পিতার নাম : সাদিমান সেখ বাড়ির নং : এন0000 বয়স : 35 লিঙ্গ : পুরুষ		
442	WRI1280932	ফটো উপলব্ধ	443	WRI2662641	ফটো উপলব্ধ	444	WRI0779140	ফটো উপলব্ধ
নাম : আসমাউল সেখ পিতার নাম : আমরুল সেখ বাড়ির নং : এন0000 বয়স : 33 লিঙ্গ : পুরুষ			নাম : সামাউল সেখ পিতার নাম : আমরুল সেখ বাড়ির নং : বটতলা বয়স : 24 লিঙ্গ : পুরুষ			নাম : আলমোতারা খাতুন স্বামীর নাম : আব্দুল বারিক বাড়ির নং : n0005 বয়স : 37 লিঙ্গ : মহিলা		
445	WRI1270461	ফটো উপলব্ধ	446	WRI1392026	ফটো উপলব্ধ	447	WRI1812502	ফটো উপলব্ধ
নাম : নূরনবী সেখ পিতার নাম : আশরাফুল হক বাড়ির নং : n0048 বয়স : 34 লিঙ্গ : পুরুষ			নাম : ওহিদুর রহমান পিতার নাম : সৈয়দমুদ্দিন সেখ বাড়ির নং : n0096 বয়স : 31 লিঙ্গ : পুরুষ			নাম : জিয়াউল সেখ পিতার নাম : মরতুজ আলি সেখ বাড়ির নং : n0254 বয়স : 39 লিঙ্গ : পুরুষ		
448	WRI2501054	ফটো উপলব্ধ	449	WRI1793876	ফটো উপলব্ধ	450	WRI2443927	ফটো উপলব্ধ
নাম : আব্দুল রহিম পিতার নাম : আনারুল সেখ বাড়ির নং : এন0007 বয়স : 22 লিঙ্গ : পুরুষ			নাম : সাবিনা খাতুন পিতার নাম : আজিজুল সেখ বাড়ির নং : 077 বয়স : 27 লিঙ্গ : মহিলা			নাম : সেলিম সেখ পিতার নাম : মাজহারুল হক বাড়ির নং : এন0010 বয়স : 25 লিঙ্গ : পুরুষ		

451 নাম : মোস্তফা সেখ পিতার নাম: কালু সেখ বাড়ির নং : n0008 বয়স : 62 লিঙ্গ : পুরুষ	WRI2055002 ফটো উপলব্ধ	452 নাম : সাবিরুদ্দিন সেখ পিতার নাম: মফি সেখ বাড়ির নং : এন0159 বয়স : 61 লিঙ্গ : পুরুষ	WB/08/050/210399 ফটো উপলব্ধ	453 নাম : তাহেরা বিবি স্বামীর নাম: সাবিরুদ্দিন সেখ বাড়ির নং : এন0159 বয়স : 56 লিঙ্গ : মহিলা	WB/08/050/210402 ফটো উপলব্ধ
454 নাম : সাকিরুল সেখ পিতার নাম: সাকিরুদ্দিন সেখ বাড়ির নং : এন0159 বয়স : 32 লিঙ্গ : পুরুষ	WRI1283555 ফটো উপলব্ধ	455 নাম : সাদ্দাম সেখ পিতার নাম: সাকিরুল সেখ বাড়ির নং : n0007 বয়স : 26 লিঙ্গ : পুরুষ	WRI1812544 ফটো উপলব্ধ	456 নাম : মানু কিস্কু পিতার নাম: রামেশ্বর কিস্কু বাড়ির নং : n0159 বয়স : 29 লিঙ্গ : পুরুষ	WRI1808252 ফটো উপলব্ধ
457 নাম : রাক্বান সেখ পিতার নাম: নূরুদ্দিন সেখ বাড়ির নং : n0089 বয়স : 35 লিঙ্গ : পুরুষ	WRI1392075 ফটো উপলব্ধ	458 নাম : আজমাউল শেখ পিতার নাম: নোজামুদ্দিন সেখ বাড়ির নং : N0 0096 বয়স : 24 লিঙ্গ : পুরুষ	WRI2357721 ফটো উপলব্ধ	459 নাম : তাজমিরা খাতুন স্বামীর নাম: মোজাম্মেল হক বাড়ির নং : N0086 বয়স : 25 লিঙ্গ : মহিলা	WRI2357887 ফটো উপলব্ধ
460 নাম : মিস্টার সেখ পিতার নাম: বাকির সেখ বাড়ির নং : n0041 বয়স : 31 লিঙ্গ : পুরুষ	WRI1270347 ফটো উপলব্ধ	461 নাম : নূরহাসান সেখ পিতার নাম: মাইমুল সেখ বাড়ির নং : নং-240 বয়স : 25 লিঙ্গ : পুরুষ	WRI1933423 ফটো উপলব্ধ	462 নাম : মুনিরুল সেখ পিতার নাম: উম্মার আলি বাড়ির নং : n0217 বয়স : 31 লিঙ্গ : পুরুষ	WRI1270875 ফটো উপলব্ধ
463 নাম : তোফিজুল হক পিতার নাম: মনিরুদ্দিন সেখ বাড়ির নং : n0010 বয়স : 63 লিঙ্গ : পুরুষ	WB/08/050/117433 ফটো উপলব্ধ	464 নাম : মাজারুল হক পিতার নাম: মনিরুদ্দিন সেখ বাড়ির নং : n0010 বয়স : 61 লিঙ্গ : পুরুষ	BZB1245604 ফটো উপলব্ধ	465 নাম : আলতাবানু বিবি স্বামীর নাম: মাজারুল হক বাড়ির নং : n0010 বয়স : 57 লিঙ্গ : মহিলা	WB/08/050/117450 ফটো উপলব্ধ
466 নাম : নাজির সেখ পিতার নাম: গোফুর সেখ বাড়ির নং : n0014 বয়স : 63 লিঙ্গ : পুরুষ	WB/08/050/117524 ফটো উপলব্ধ	467 নাম : সায়েদা বিবি স্বামীর নাম: নাজির সেখ বাড়ির নং : n0014 বয়স : 59 লিঙ্গ : মহিলা	WB/08/050/117525 ফটো উপলব্ধ	468 নাম : ফারুক সেখ পিতার নাম: নাজির সেখ বাড়ির নং : n0014 বয়স : 32 লিঙ্গ : পুরুষ	WRI1580471 ফটো উপলব্ধ
469 নাম : চারু সেখ পিতার নাম: নাজির সেখ বাড়ির নং : n0014 বয়স : 31 লিঙ্গ : পুরুষ	WRI1270362 ফটো উপলব্ধ	470 নাম : আহ্মিয়া খাতুন স্বামীর নাম: চারু সেখ বাড়ির নং : n0014 বয়স : 30 লিঙ্গ : মহিলা	WRI1518893 ফটো উপলব্ধ	471 নাম : রমজানি সেখ পিতার নাম: কাসিম সেখ বাড়ির নং : n0084 বয়স : 54 লিঙ্গ : পুরুষ	WRI1185610 ফটো উপলব্ধ
472 নাম : শেখ সাহিদ পিতার নাম: মোস্তফা সেখ বাড়ির নং : n0008 বয়স : 35 লিঙ্গ : পুরুষ	WRI0779181 ফটো উপলব্ধ	473 নাম : ঠাকরান সরেন স্বামীর নাম: মানু কিস্কু বাড়ির নং : n0159 বয়স : 28 লিঙ্গ : মহিলা	WRI1808047 ফটো উপলব্ধ	474 নাম : হাসেন সেখ পিতার নাম: আব্দুল লাতিক বাড়ির নং : N0056 বয়স : 36 লিঙ্গ : পুরুষ	WRI0872903 ফটো উপলব্ধ
475 নাম : আফসানা খাতুন স্বামীর নাম: আজমাউল সেখ বাড়ির নং : N0 0096 বয়স : 26 লিঙ্গ : মহিলা	WRI2357713 ফটো উপলব্ধ	476 নাম : সরিফ সেখ পিতার নাম: আব্দুলদান সেখ বাড়ির নং : N0 0102 বয়স : 26 লিঙ্গ : পুরুষ	WRI2357663 ফটো উপলব্ধ	477 নাম : অহিদুল সেখ পিতার নাম: মফি সেখ বাড়ির নং : n0007 বয়স : 31 লিঙ্গ : পুরুষ	WRI1270305 ফটো উপলব্ধ
478 নাম : নূরফুল সেখ পিতার নাম: মোস্তফা সেখ বাড়ির নং : n0086 বয়স : 57 লিঙ্গ : পুরুষ	WRI2080711 ফটো উপলব্ধ	479 নাম : নাওসাদ আলি পিতার নাম: সাকির সেখ বাড়ির নং : n0005 বয়স : 33 লিঙ্গ : পুরুষ	WRI1093731 ফটো উপলব্ধ	480 নাম : আব্দারুল সেখ পিতার নাম: কলিমুদ্দিন সেখ বাড়ির নং : n0007 বয়স : 55 লিঙ্গ : পুরুষ	WRI2205474 ফটো উপলব্ধ

481 নাম : রাক্বান সেখ পিতার নাম : ফজলুর হক বাড়ির নং : পাড়া বয়স : 38 লিঙ্গ : পুরুষ	WRI0873380 ফটো উপলব্ধ	482 নাম : সাময়ুল সেখ পিতার নাম : হেরুস সেখ বাড়ির নং : n0082 বয়স : 60 লিঙ্গ : পুরুষ	BZB2640480 ফটো উপলব্ধ	483 নাম : সার্জিনা খাতুন স্বামীর নাম : বেলালউদ্দীন সেখ বাড়ির নং : এন0010 বয়স : 23 লিঙ্গ : মহিলা	WRI2683688 ফটো উপলব্ধ
484 নাম : ডালিম সেখ পিতার নাম : বাকির সেখ বাড়ির নং : n0043 বয়স : 35 লিঙ্গ : পুরুষ	WRI1233493 ফটো উপলব্ধ	485 নাম : বিউটি খাতুন স্বামীর নাম : মোস্তাফিজ সেখ বাড়ির নং : n0086 বয়স : 28 লিঙ্গ : মহিলা	WRI1620459 ফটো উপলব্ধ	486 নাম : ইসরাইল সেখ পিতার নাম : নইমুদ্দিন সেখ বাড়ির নং : n0089 বয়স : 43 লিঙ্গ : পুরুষ	BZB2103588 ফটো উপলব্ধ
487 নাম : সুলেখা খাতুন স্বামীর নাম : ফজলুর হক বাড়ির নং : N0014 বয়স : 26 লিঙ্গ : মহিলা	WRI2357838 ফটো উপলব্ধ	488 নাম : আক্তারুল সেখ পিতার নাম : নইমুদ্দিন সেখ বাড়ির নং : n0088 বয়স : 33 লিঙ্গ : পুরুষ	WRI1194174 ফটো উপলব্ধ	489 নাম : সরিফুল সেখ পিতার নাম : নইমুদ্দিন সেখ বাড়ির নং : N0004 বয়স : 27 লিঙ্গ : পুরুষ	WRI2357671 ফটো উপলব্ধ
490 নাম : হাবিবা খাতুন স্বামীর নাম : ইসলাম সেখ বাড়ির নং : N0254 বয়স : 25 লিঙ্গ : মহিলা	WRI2357937 ফটো উপলব্ধ	491 নাম : জলি খাতুন স্বামীর নাম : মিস্তার সেখ বাড়ির নং : N0003 বয়স : 25 লিঙ্গ : মহিলা	WRI2357697 ফটো উপলব্ধ	492 নাম : সাবিত্রী কিস্কু পিতার নাম : রমেশ্বর কিস্কু বাড়ির নং : n0159 বয়স : 28 লিঙ্গ : মহিলা	WRI1808195 ফটো উপলব্ধ
493 নাম : আস্বেজ বিবি স্বামীর নাম : সাতীম সেখ বাড়ির নং : n0005 বয়স : 63 লিঙ্গ : মহিলা	WB/08/050/117527 ফটো উপলব্ধ	494 নাম : সিরিনা বিবি স্বামীর নাম : জামালুদ্দিন সেখ বাড়ির নং : n0106 বয়স : 33 লিঙ্গ : মহিলা	WRI1392083 ফটো উপলব্ধ	495 নাম : জামালুদ্দিন সেখ পিতার নাম : বাকির সেখ বাড়ির নং : n0106 বয়স : 36 লিঙ্গ : পুরুষ	WRI0784124 ফটো উপলব্ধ
496 নাম : তাজমিরা খাতুন স্বামীর নাম : রফিক সেখ বাড়ির নং : n0089 বয়স : 33 লিঙ্গ : মহিলা	WRI1518828 ফটো উপলব্ধ	497 নাম : আয়েরা খাতুন স্বামীর নাম : সাদাম সেখ বাড়ির নং : n0057 বয়স : 31 লিঙ্গ : মহিলা	WRI1518919 ফটো উপলব্ধ	498 নাম : ফুলসের সেখ পিতার নাম : আক্তারুল সেখ বাড়ির নং : n0053 বয়স : 54 লিঙ্গ : পুরুষ	WRI0872721 ফটো উপলব্ধ
499 নাম : মানজুরা খাতুন স্বামীর নাম : সাকিবুদ্দিন সেখ বাড়ির নং : n0033 বয়স : 32 লিঙ্গ : মহিলা	WRI1391903 ফটো উপলব্ধ	500 নাম : সামসুদ্দিন সেখ পিতার নাম : আলিমুদ্দিন সেখ বাড়ির নং : n0033 বয়স : 31 লিঙ্গ : পুরুষ	WRI1391911 ফটো উপলব্ধ	501 নাম : মোক্তারুল সেখ পিতার নাম : নইমুদ্দিন সেখ বাড়ির নং : n0086 বয়স : 30 লিঙ্গ : পুরুষ	WRI1392034 ফটো উপলব্ধ
502 নাম : ইয়াকুব সেখ পিতার নাম : মোস্তাফিজ সেখ বাড়ির নং : n0008 বয়স : 31 লিঙ্গ : পুরুষ	WRI1391853 ফটো উপলব্ধ	503 নাম : হুদু সেখ পিতার নাম : কলিম আলি বাড়ির নং : n0070 বয়স : 40 লিঙ্গ : পুরুষ	WRI0874263 ফটো উপলব্ধ	504 নাম : মধু সেখ পিতার নাম : কলিমুদ্দিন সেখ বাড়ির নং : n0007 বয়স : 61 লিঙ্গ : পুরুষ	WB/08/050/117515 ফটো উপলব্ধ
505 নাম : সাইনারা বিবি স্বামীর নাম : মধু সেখ বাড়ির নং : n0007 বয়স : 56 লিঙ্গ : মহিলা	WB/08/050/117516 ফটো উপলব্ধ	506 নাম : সাকিবুল ইসলাম পিতার নাম : মধু সেখ বাড়ির নং : n0007 বয়স : 30 লিঙ্গ : পুরুষ	WRI1392000 ফটো উপলব্ধ	507 নাম : বাহারুল সেখ পিতার নাম : মধু সেখ বাড়ির নং : n0007 বয়স : 30 লিঙ্গ : পুরুষ	WRI1518745 ফটো উপলব্ধ
508 নাম : সাহানাজ বিবি স্বামীর নাম : আনারুল সেখ বাড়ির নং : n0007 বয়স : 45 লিঙ্গ : মহিলা	BZB1289842 ফটো উপলব্ধ	509 নাম : ইলিয়াস আলি পিতার নাম : কলিমুদ্দিন সেখ বাড়ির নং : n0007 বয়স : 35 লিঙ্গ : পুরুষ	WRI0779173 ফটো উপলব্ধ	510 নাম : জাহানারা বিবি স্বামীর নাম : আক্তারুল সেখ বাড়ির নং : n0007 বয়স : 45 লিঙ্গ : মহিলা	BZB1289859 ফটো উপলব্ধ

511 নাম : হাসিনা বিবি স্বামীর নাম: লুতফল হক বাড়ির নং : n0003 বয়স : 59 লিঙ্গ : মহিলা ফটো উপলব্ধ	WB/08/050/117452	512 নাম : সামসুন্নাহার পিতার নাম: লুতফল হক বাড়ির নং : n0003 বয়স : 32 লিঙ্গ : মহিলা ফটো উপলব্ধ	WRI1270560	513 নাম : সামাউল সেখ পিতার নাম: তাজামুল হক বাড়ির নং : n0003 বয়স : 26 লিঙ্গ : পুরুষ ফটো উপলব্ধ	WRI1620392
514 নাম : লুতফল হক পিতার নাম: রেও সেখ বাড়ির নং : n0003 বয়স : 61 লিঙ্গ : পুরুষ ফটো উপলব্ধ	WRI2215747	515 নাম : রেও সেখ পিতার নাম: রেও সেখ বাড়ির নং : n0003 বয়স : 59 লিঙ্গ : পুরুষ ফটো উপলব্ধ	WRI2215572	516 নাম : ইসমাইল সেখ পিতার নাম: লুতফল হক বাড়ির নং : n0003 বয়স : 37 লিঙ্গ : পুরুষ ফটো উপলব্ধ	WRI0289579
517 নাম : সাবিনা খাতুন পিতার নাম: নূরুন্নব্ব্ব বাড়ির নং : n0003 বয়স : 25 লিঙ্গ : মহিলা ফটো উপলব্ধ	WRI1808088	518 নাম : তাজেনুর বিবি স্বামীর নাম: তাজামুল হক বাড়ির নং : n0003 বয়স : 56 লিঙ্গ : মহিলা ফটো উপলব্ধ	WRI2213395	519 নাম : মারিয়ম খাতুন পিতার নাম: লুতফল হক বাড়ির নং : n0003 বয়স : 30 লিঙ্গ : মহিলা ফটো উপলব্ধ	WRI1391838
520 নাম : ফরিদা খাতুন পিতার নাম: লুতফল হক বাড়ির নং : n0003 বয়স : 22 লিঙ্গ : মহিলা ফটো উপলব্ধ	WRI2662377	521 নাম : লাটুবাবু হাসদা পিতার নাম: কার্তিক হাসদা বাড়ির নং : n0183 বয়স : 28 লিঙ্গ : পুরুষ ফটো উপলব্ধ	WRI1812593	522 নাম : ঠাকুরান মার্ভি স্বামীর নাম: কৃষ্ণ হাসদা বাড়ির নং : n0213 বয়স : 26 লিঙ্গ : মহিলা ফটো উপলব্ধ	WRI1808039
523 নাম : সনিতা হাসদা পিতার নাম: দানিয়েল হাসদা বাড়ির নং : N0213 বয়স : 26 লিঙ্গ : মহিলা ফটো উপলব্ধ	WRI2358091	524 নাম : দুলাল মূর্শু পিতার নাম: দেকেল মূর্শু বাড়ির নং : এন0168 বয়স : 25 লিঙ্গ : পুরুষ ফটো উপলব্ধ	WRI2522936	525 নাম : লক্ষ্মীচাঁদ হেমব্রম পিতার নাম: গোপাল হেমব্রম বাড়ির নং : নং-163 বয়স : 33 লিঙ্গ : পুরুষ ফটো উপলব্ধ	WRI1930338
526 নাম : কমলী হেমব্রম স্বামীর নাম: বাবল মূর্শু বাড়ির নং : n0168 বয়স : 27 লিঙ্গ : মহিলা ফটো উপলব্ধ	WRI1808112	527 নাম : ফেকারুল হক পিতার নাম: মোসারফ হোসেন বাড়ির নং : n0013 বয়স : 42 লিঙ্গ : পুরুষ ফটো উপলব্ধ	BZB2329266	528 নাম : আইনারা বিবি স্বামীর নাম: সাইবুর সেখ বাড়ির নং : n0001 বয়স : 31 লিঙ্গ : মহিলা ফটো উপলব্ধ	WRI1391770
529 নাম : মোরফল হক পিতার নাম: আফজাল হোসেন বাড়ির নং : n0001 বয়স : 39 লিঙ্গ : পুরুষ ফটো উপলব্ধ	BZB2249647	530 নাম : তাজকেরা বিবি স্বামীর নাম: আফজাল হোসেন বাড়ির নং : n0001 বয়স : 73 লিঙ্গ : মহিলা ফটো উপলব্ধ	WB/08/050/117419	531 নাম : আফজাল হোসেন পিতার নাম: গিয়াসুদ্দিন সেখ বাড়ির নং : n0001 বয়স : 78 লিঙ্গ : পুরুষ ফটো উপলব্ধ	WB/08/050/117418
532 নাম : মমতাজ বিবি স্বামীর নাম: আলিফুল সেখ বাড়ির নং : n0013 বয়স : 35 লিঙ্গ : মহিলা ফটো উপলব্ধ	WRI0873653	533 নাম : সাজেদা বেগম স্বামীর নাম: আলিফুল সেখ বাড়ির নং : n0013 বয়স : 43 লিঙ্গ : মহিলা ফটো উপলব্ধ	BZB2789451	534 নাম : রফিকুল সেখ পিতার নাম: আফজাল হোসেন বাড়ির নং : n0001 বয়স : 40 লিঙ্গ : পুরুষ ফটো উপলব্ধ	WRI1093285
535 নাম : মোসারফ হোসেন পিতার নাম: মাকুল সেখ বাড়ির নং : n0013 বয়স : 75 লিঙ্গ : পুরুষ ফটো উপলব্ধ	WRI2211845	536 নাম : জুলফিকার আলম পিতার নাম: রফিকুল সেখ বাড়ির নং : এন0001 বয়স : 21 লিঙ্গ : পুরুষ ফটো উপলব্ধ	WRI2613867	537 নাম : মোহাম্মদ সামিম আকতার পিতার নাম: আলিমুদ্দিন সেখ বাড়ির নং : এন0001 বয়স : 21 লিঙ্গ : পুরুষ ফটো উপলব্ধ	WRI2613818
538 নাম : আনারুল সেখ পিতার নাম: মোসারফ হোসেন বাড়ির নং : n0013 বয়স : 40 লিঙ্গ : পুরুষ ফটো উপলব্ধ	WRI0873588	539 নাম : সাইবুর সেখ পিতার নাম: আফজাল হোসেন বাড়ির নং : n0001 বয়স : 36 লিঙ্গ : পুরুষ ফটো উপলব্ধ	WRI0873554	540 নাম : আলিমুদ্দিন সেখ পিতার নাম: আফজাল হোসেন বাড়ির নং : n0001 বয়স : 49 লিঙ্গ : পুরুষ ফটো উপলব্ধ	WRI2212835

541 নাম : ওয়াহিদা খাতুন মায়ের নাম: সাজেদা বিবি বাড়ির নং : এন0013 বয়স : 23 লিঙ্গ : মহিলা	WRI2615284 ফটো উপলব্ধ	542 নাম : পায়েল রাজোয়াড় পিতার নাম: চন্দন রাজোয়াড় বাড়ির নং : এন0024 বয়স : 24 লিঙ্গ : মহিলা	WRI2363877 ফটো উপলব্ধ	543 নাম : সুস্মিতা মন্ডল স্বামীর নাম: রবি মন্ডল বাড়ির নং : এন0145 বয়স : 24 লিঙ্গ : মহিলা	WRI2690907 ফটো উপলব্ধ
544 নাম : পানসরি হেমব্রম স্বামীর নাম: সমর মুর্মু বাড়ির নং : এন0004 বয়স : 22 লিঙ্গ : মহিলা	WRI2678431 ফটো উপলব্ধ	545 নাম : সামিদুল ইসলাম পিতার নাম: মুস্তাজ আলি বাড়ির নং : এন0035 বয়স : 19 লিঙ্গ : পুরুষ	WRI2703056 ফটো উপলব্ধ	546 নাম : সুরাজ সেখ পিতার নাম: নৌসাদ সেখ বাড়ির নং : এন0237 বয়স : 20 লিঙ্গ : পুরুষ	WRI2705242 ফটো উপলব্ধ
547 নাম : ইজাজ সেখ পিতার নাম: নৌসাদ সেখ বাড়ির নং : এন0237 বয়স : 23 লিঙ্গ : পুরুষ	WRI2705267 ফটো উপলব্ধ	548 নাম : নাবিদুল হান্নান রাসা পিতার নাম: আতিকুল সেখ বাড়ির নং : এন0018 বয়স : 19 লিঙ্গ : পুরুষ	WRI2710309 ফটো উপলব্ধ	549 নাম : আফসানা খাতুন পিতার নাম: আলিমুদ্দিন সেখ বাড়ির নং : এন0001 বয়স : 19 লিঙ্গ : মহিলা	WRI2710325 ফটো উপলব্ধ
550 নাম : আয়েশা খাতুন পিতার নাম: সালেমান সেখ বাড়ির নং : এন0011 বয়স : 21 লিঙ্গ : মহিলা	WRI2710523 ফটো উপলব্ধ	551 নাম : সেলিম সেখ পিতার নাম: সালেমান সেখ বাড়ির নং : এন0082 বয়স : 22 লিঙ্গ : পুরুষ	WRI2710598 ফটো উপলব্ধ	552 নাম : সালেমান সেখ পিতার নাম: আতিকুল সেখ বাড়ির নং : এন0022 বয়স : 19 লিঙ্গ : পুরুষ	WRI2711240 ফটো উপলব্ধ
553 নাম : আকিল মহম্মদ পিতার নাম: জাকির হোসেন বাড়ির নং : এন0004 বয়স : 19 লিঙ্গ : পুরুষ	WRI2713865 ফটো উপলব্ধ	554 নাম : মুসফিকার জাহাঙ্গীর পিতার নাম: রফিকুল সেখ বাড়ির নং : এন0001 বয়স : 19 লিঙ্গ : পুরুষ	WRI2720431 ফটো উপলব্ধ	555 নাম : নায়েসা খাতুন পিতার নাম: তাহির স্ক বাড়ির নং : এন0007 বয়স : 22 লিঙ্গ : মহিলা	WRI2506897 ফটো উপলব্ধ

556	BZB2329357	ফটো উপলব্ধ	557	BZB1246297	ফটো উপলব্ধ	558	WRI1270701	ফটো উপলব্ধ
নাম : মিনতি মন্ডল স্বামীর নাম : দুর্ধ্যধন মন্ডল বাড়ির নং : n0120 বয়স : 41 লিঙ্গ : মহিলা			নাম : দুর্ধ্যধন মন্ডল স্বামীর নাম : চারু মণ্ডল বাড়ির নং : n0120 বয়স : 48 লিঙ্গ : পুরুষ			নাম : মিনুকা খাতুন স্বামীর নাম : সুহৃদয় রহমান বাড়ির নং : n0135 বয়স : 37 লিঙ্গ : মহিলা		
559	WRI2633055	ফটো উপলব্ধ	560	WRI1812528	ফটো উপলব্ধ	561	WRI2444008	ফটো উপলব্ধ
নাম : তামালী ঘোষ স্বামীর নাম : সাধু ঘোষ বাড়ির নং : n0112 বয়স : 56 লিঙ্গ : মহিলা			নাম : গাজল ঘোষ পিতার নাম : সাধু ঘোষ বাড়ির নং : n0112 বয়স : 26 লিঙ্গ : পুরুষ			নাম : দীপালি ঘোষ পিতার নাম : সাধু ঘোষ বাড়ির নং : এন0112 বয়স : 23 লিঙ্গ : মহিলা		
562	WB/08/050/120003	ফটো উপলব্ধ	563	WB/08/050/120005	ফটো উপলব্ধ	564	WRI2661098	ফটো উপলব্ধ
নাম : সাধু ঘোষ পিতার নাম : জাগির ঘোষ বাড়ির নং : n0112 বয়স : 61 লিঙ্গ : পুরুষ			নাম : কিসমতি ঘোষ পিতার নাম : জাগির ঘোষ বাড়ির নং : n0112 বয়স : 63 লিঙ্গ : মহিলা			নাম : মঙ্গলী ঘোষ পিতার নাম : সাধু ঘোষ বাড়ির নং : এন0112 বয়স : 21 লিঙ্গ : মহিলা		
565	WB/08/050/120046	ফটো উপলব্ধ	566	WRI2558013	ফটো উপলব্ধ	567	BZB2789634	ফটো উপলব্ধ
নাম : পারুল মন্ডল স্বামীর নাম : ছেদি মন্ডল বাড়ির নং : n0125 বয়স : 58 লিঙ্গ : মহিলা			নাম : মন্ডল ছেচরু পিতার নাম : হাবলু মন্ডল বাড়ির নং : n0125 বয়স : 66 লিঙ্গ : পুরুষ			নাম : লালন মন্ডল স্বামীর নাম : শরত চন্দ্র মন্ডল বাড়ির নং : n0115 বয়স : 36 লিঙ্গ : মহিলা		
568	BZB2539138	ফটো উপলব্ধ	569	BZB2789618	ফটো উপলব্ধ	570	WB/08/050/120026	ফটো উপলব্ধ
নাম : শরত চন্দ্র মন্ডল পিতার নাম : কিরন মন্ডল বাড়ির নং : n0115 বয়স : 40 লিঙ্গ : পুরুষ			নাম : তিলকা মন্ডল স্বামীর নাম : ভরত মন্ডল বাড়ির নং : n0115 বয়স : 43 লিঙ্গ : মহিলা			নাম : ভরত মন্ডল পিতার নাম : কিরন মন্ডল বাড়ির নং : n0115 বয়স : 51 লিঙ্গ : পুরুষ		
571	WB/08/050/120025	ফটো উপলব্ধ	572	WB/08/050/120032	ফটো উপলব্ধ	573	WRI1093780	ফটো উপলব্ধ
নাম : ফুলবতী মণ্ডল স্বামীর নাম : কিরন মণ্ডল বাড়ির নং : n0115 বয়স : 71 লিঙ্গ : মহিলা			নাম : মালতী মণ্ডল স্বামীর নাম : কুড়ান মণ্ডল বাড়ির নং : n0119 বয়স : 96 লিঙ্গ : মহিলা			নাম : মন্টু মন্ডল পিতার নাম : পশুপতি মন্ডল বাড়ির নং : n0127 বয়স : 34 লিঙ্গ : পুরুষ		
574	BZB2714921	ফটো উপলব্ধ	575	BZB2331379	ফটো উপলব্ধ	576	WB/08/050/120055	ফটো উপলব্ধ
নাম : স্বপন মন্ডল পিতার নাম : পশুপতি মন্ডল বাড়ির নং : n0127 বয়স : 38 লিঙ্গ : মহিলা			নাম : পৌরাজ মন্ডল পিতার নাম : পশুপতি মন্ডল বাড়ির নং : n0127 বয়স : 42 লিঙ্গ : পুরুষ			নাম : পৌরী মণ্ডল পিতার নাম : বেজা মণ্ডল বাড়ির নং : n0127 বয়স : 63 লিঙ্গ : মহিলা		
577	BZB2331387	ফটো উপলব্ধ	578	BZB2639615	ফটো উপলব্ধ	579	WB/08/050/120054	ফটো উপলব্ধ
নাম : অলকা মন্ডল স্বামীর নাম : নিতাই মন্ডল বাড়ির নং : n0127 বয়স : 42 লিঙ্গ : মহিলা			নাম : নিতাই মন্ডল পিতার নাম : পশুপতি মণ্ডল বাড়ির নং : n0127 বয়স : 46 লিঙ্গ : পুরুষ			নাম : শান্তি মণ্ডল স্বামীর নাম : পশুপতি মণ্ডল বাড়ির নং : n0127 বয়স : 69 লিঙ্গ : মহিলা		
580	WB/08/050/120053	ফটো উপলব্ধ	581	WRI1392133	ফটো উপলব্ধ	582	WRI1185859	ফটো উপলব্ধ
নাম : পশুপতি মণ্ডল পিতার নাম : বেজা মণ্ডল বাড়ির নং : n0127 বয়স : 76 লিঙ্গ : পুরুষ			নাম : পঞ্চমী মন্ডল পিতার নাম : নাথুরাম মন্ডল বাড়ির নং : n0123 বয়স : 30 লিঙ্গ : মহিলা			নাম : বুদ্ধদেব মন্ডল পিতার নাম : নাথুরাম মন্ডল বাড়ির নং : n0123 বয়স : 34 লিঙ্গ : পুরুষ		
583	BZB2789642	ফটো উপলব্ধ	584	BZB2789659	ফটো উপলব্ধ	585	BZB2329340	ফটো উপলব্ধ
নাম : তারাপদ মন্ডল পিতার নাম : নাথুরাম মন্ডল বাড়ির নং : n0123 বয়স : 36 লিঙ্গ : পুরুষ			নাম : শকুন্তলা মণ্ডল স্বামীর নাম : অরুণ কুমার মণ্ডল বাড়ির নং : n0119 বয়স : 37 লিঙ্গ : মহিলা			নাম : জয়া মণ্ডল স্বামীর নাম : রাধামাধ মণ্ডল বাড়ির নং : n0119 বয়স : 44 লিঙ্গ : মহিলা		

586 নাম : অরুণকুমার মন্ডল পিতার নাম: কুড়ানচন্দ্র মন্ডল বাড়ির নং : n0119 বয়স : 46 লিঙ্গ : পুরুষ	BZB2329332 ফটো উপলব্ধ	587 নাম : বিশ্বনাথ মন্ডল পিতার নাম: কুড়ান মন্ডল বাড়ির নং : n0119 বয়স : 60 লিঙ্গ : পুরুষ	WRI0779215 ফটো উপলব্ধ	588 নাম : রাধা নাথ মন্ডল পিতার নাম: কুড়ান মন্ডল বাড়ির নং : n0119 বয়স : 61 লিঙ্গ : পুরুষ	WB/08/050/120035 ফটো উপলব্ধ
589 নাম : সুমিতা মন্ডল স্বামীর নাম: অধীর মন্ডল বাড়ির নং : n0123 বয়স : 36 লিঙ্গ : মহিলা	WRI0289686 ফটো উপলব্ধ	590 নাম : লতাবালা মন্ডল স্বামীর নাম: নাথুরাম মন্ডল বাড়ির নং : n0123 বয়স : 64 লিঙ্গ : মহিলা	WB/08/050/120038 ফটো উপলব্ধ	591 নাম : শ্যামাপদ মণ্ডল পিতার নাম: নাথুরাম মণ্ডল বাড়ির নং : n0123 বয়স : 40 লিঙ্গ : পুরুষ	BZB2329381 ফটো উপলব্ধ
592 নাম : অধীর মণ্ডল পিতার নাম: নাথুরাম মণ্ডল বাড়ির নং : n0123 বয়স : 44 লিঙ্গ : পুরুষ	BZB2062099 ফটো উপলব্ধ	593 নাম : নাথুরাম মণ্ডল পিতার নাম: নকুল মণ্ডল বাড়ির নং : n0123 বয়স : 69 লিঙ্গ : পুরুষ	WB/08/050/120037 ফটো উপলব্ধ	594 নাম : বুমা মন্ডল পিতার নাম: কুড়ান মন্ডল বাড়ির নং : n0119 বয়স : 28 লিঙ্গ : মহিলা	WRI1620525 ফটো উপলব্ধ
595 নাম : সীমা মন্ডল পিতার নাম: বিশ্বনাথ মন্ডল বাড়ির নং : n0119 বয়স : 33 লিঙ্গ : মহিলা	WRI1620533 ফটো উপলব্ধ	596 নাম : দিগম মন্ডল পিতার নাম: রাধানাথ মন্ডল বাড়ির নং : n0119 বয়স : 30 লিঙ্গ : পুরুষ	WRI1620558 ফটো উপলব্ধ	597 নাম : জয়ন্তী মণ্ডল স্বামীর নাম: বিশ্বনাথ মণ্ডল বাড়ির নং : n0119 বয়স : 61 লিঙ্গ : মহিলা	WB/08/050/120034 ফটো উপলব্ধ
598 নাম : ইতি মন্ডল পিতার নাম: রাধানাথ মন্ডল বাড়ির নং : এন0119 বয়স : 22 লিঙ্গ : মহিলা	WRI2631430 ফটো উপলব্ধ	599 নাম : অভিজিৎ মন্ডল পিতার নাম: বিশ্বনাথ মন্ডল বাড়ির নং : এন0119 বয়স : 21 লিঙ্গ : পুরুষ	WRI2634285 ফটো উপলব্ধ	600 নাম : সন্তোষি মন্ডল স্বামীর নাম: তারাপদ মন্ডল বাড়ির নং : n0123 বয়স : 29 লিঙ্গ : মহিলা	WRI1812510 ফটো উপলব্ধ
601 নাম : সুমিত্রা মন্ডল স্বামীর নাম: ঝাইটন মন্ডল বাড়ির নং : n0124 বয়স : 53 লিঙ্গ : মহিলা	WRI2213411 ফটো উপলব্ধ	602 নাম : ঝাইটন মন্ডল পিতার নাম: ঝাইটন মন্ডল বাড়ির নং : n0124 বয়স : 61 লিঙ্গ : পুরুষ	WRI2213452 ফটো উপলব্ধ	603 নাম : বলরাম চন্দ্র মণ্ডল পিতার নাম: নগেনচন্দ্র মণ্ডল বাড়ির নং : n0116 বয়স : 45 লিঙ্গ : পুরুষ	BZB2329373 ফটো উপলব্ধ
604 নাম : রাবতী মন্ডল স্বামীর নাম: বলরাম চন্দ্র মন্ডল বাড়ির নং : n0116 বয়স : 40 লিঙ্গ : মহিলা	BZB2789626 ফটো উপলব্ধ	605 নাম : পুষ্পা মন্ডল স্বামীর নাম: আনন্দ মন্ডল বাড়ির নং : n0116 বয়স : 33 লিঙ্গ : মহিলা	WRI1185842 ফটো উপলব্ধ	606 নাম : আনন্দ মন্ডল পিতার নাম: যোগেশ মন্ডল বাড়ির নং : n0116 বয়স : 35 লিঙ্গ : পুরুষ	WRI1093772 ফটো উপলব্ধ
607 নাম : টুনু মন্ডল স্বামীর নাম: রাজকুমার মন্ডল বাড়ির নং : n0110 বয়স : 36 লিঙ্গ : মহিলা	WRI0873711 ফটো উপলব্ধ	608 নাম : মহারানি মন্ডল পিতার নাম: বিশ্বনাথ মন্ডল বাড়ির নং : n0110 বয়স : 27 লিঙ্গ : মহিলা	WRI1709278 ফটো উপলব্ধ	609 নাম : নয়ন্তী মন্ডল স্বামীর নাম: হেদীরা মন্ডল বাড়ির নং : n0122 বয়স : 59 লিঙ্গ : মহিলা	WB/08/050/120040 ফটো উপলব্ধ
610 নাম : সরোজ কুমার মন্ডল পিতার নাম: নন্দলাল মন্ডল বাড়ির নং : n0118 বয়স : 34 লিঙ্গ : পুরুষ	WRI1093764 ফটো উপলব্ধ	611 নাম : রাইবতী মন্ডল স্বামীর নাম: সদাই মন্ডল বাড়ির নং : n0118 বয়স : 39 লিঙ্গ : মহিলা	WRI1185909 ফটো উপলব্ধ	612 নাম : রূপালী মন্ডল স্বামীর নাম: মনোজ মন্ডল বাড়ির নং : n0118 বয়স : 37 লিঙ্গ : মহিলা	WRI1185883 ফটো উপলব্ধ
613 নাম : মনোজ মন্ডল পিতার নাম: নন্দ লাল মন্ডল বাড়ির নং : n0118 বয়স : 44 লিঙ্গ : পুরুষ	BZB2714962 ফটো উপলব্ধ	614 নাম : সদায় মন্ডল মায়ের নাম: শেফালী মন্ডল বাড়ির নং : n0118 বয়স : 46 লিঙ্গ : পুরুষ	BZB2331395 ফটো উপলব্ধ	615 নাম : শেফালী মন্ডল স্বামীর নাম: নন্দলাল মন্ডল বাড়ির নং : n0118 বয়স : 61 লিঙ্গ : মহিলা	WB/08/050/120030 ফটো উপলব্ধ

616	WB/08/050/120028	নাম : তরুবালা মন্ডল স্বামীর নাম: নগেন মন্ডল বাড়ির নং : n0118 বয়স : 64 লিঙ্গ : মহিলা	ফটো উপলব্ধ	617	WRI1270669	নাম : রাজেশ মন্ডল পিতার নাম: লক্ষন মন্ডল বাড়ির নং : n0113 বয়স : 31 লিঙ্গ : পুরুষ	ফটো উপলব্ধ	618	WRI1185818	নাম : কবিতা মন্ডল স্বামীর নাম: অসিম মন্ডল বাড়ির নং : n0113 বয়স : 36 লিঙ্গ : মহিলা	ফটো উপলব্ধ
619	BZB2331403	নাম : অসিম মন্ডল পিতার নাম: লক্ষন মন্ডল বাড়ির নং : n0113 বয়স : 42 লিঙ্গ : পুরুষ	ফটো উপলব্ধ	620	WB/08/050/120016	নাম : অঞ্চলী মন্ডল স্বামীর নাম: লক্ষন মন্ডল বাড়ির নং : n0113 বয়স : 66 লিঙ্গ : মহিলা	ফটো উপলব্ধ	621	WRI1518950	নাম : প্রহ্লাদ মন্ডল পিতার নাম: বিশ্বনাথ মন্ডল বাড়ির নং : n0110 বয়স : 29 লিঙ্গ : পুরুষ	ফটো উপলব্ধ
622	WRI1392166	নাম : সিমাই মন্ডল পিতার নাম: লক্ষী মন্ডল বাড়ির নং : n0110 বয়স : 30 লিঙ্গ : পুরুষ	ফটো উপলব্ধ	623	WRI1270644	নাম : নিমাই মন্ডল পিতার নাম: লক্ষী মন্ডল বাড়ির নং : n0110 বয়স : 33 লিঙ্গ : পুরুষ	ফটো উপলব্ধ	624	BZB2249746	নাম : রাজ কুমার মন্ডল পিতার নাম: ধনা মন্ডল বাড়ির নং : n0110 বয়স : 42 লিঙ্গ : পুরুষ	ফটো উপলব্ধ
625	BZB2329415	নাম : শঙ্করী মন্ডল স্বামীর নাম: সুকুমার মন্ডল বাড়ির নং : n0110 বয়স : 43 লিঙ্গ : মহিলা	ফটো উপলব্ধ	626	BZB2639631	নাম : লতা মন্ডল স্বামীর নাম: বানু মন্ডল বাড়ির নং : n0110 বয়স : 43 লিঙ্গ : মহিলা	ফটো উপলব্ধ	627	WB/08/050/120009	নাম : বানু মন্ডল পিতার নাম: সুকুমার মন্ডল বাড়ির নং : n0110 বয়স : 55 লিঙ্গ : পুরুষ	ফটো উপলব্ধ
628	BZB1245497	নাম : সুকুমার মন্ডল পিতার নাম: সুরেশ মন্ডল বাড়ির নং : n0110 বয়স : 53 লিঙ্গ : পুরুষ	ফটো উপলব্ধ	629	WB/08/050/120018	নাম : ফুল মন্ডল স্বামীর নাম: সুকদেব মন্ডল বাড়ির নং : n0117 বয়স : 76 লিঙ্গ : মহিলা	ফটো উপলব্ধ	630	BZB2329423	নাম : জিতমোহন মন্ডল পিতার নাম: গনপতি মন্ডল বাড়ির নং : n0114 বয়স : 41 লিঙ্গ : পুরুষ	ফটো উপলব্ধ
631	BZB2714939	নাম : মল্লিকা মন্ডল স্বামীর নাম: জীত মোহন মন্ডল বাড়ির নং : n0114 বয়স : 38 লিঙ্গ : মহিলা	ফটো উপলব্ধ	632	WRI1270685	নাম : রামধন মন্ডল পিতার নাম: গনপতি মন্ডল বাড়ির নং : n0114 বয়স : 31 লিঙ্গ : পুরুষ	ফটো উপলব্ধ	633	WB/08/050/120041	নাম : গৌরচন্দ্র মন্ডল পিতার নাম: নকুল মন্ডল বাড়ির নং : n0121 বয়স : 61 লিঙ্গ : পুরুষ	ফটো উপলব্ধ
634	WRI1093756	নাম : বিলাসিনী মন্ডল পিতার নাম: হেদিরাম মন্ডল বাড়ির নং : N0132 বয়স : 33 লিঙ্গ : মহিলা	ফটো উপলব্ধ	635	WB/08/050/120021	নাম : শিবারানী মন্ডল স্বামীর নাম: প্রজাপতি মন্ডল বাড়ির নং : n0114 বয়স : 76 লিঙ্গ : মহিলা	ফটো উপলব্ধ	636	WB/08/050/120022	নাম : গনপতি মন্ডল পিতার নাম: ভোলা মন্ডল বাড়ির নং : n0114 বয়স : 61 লিঙ্গ : পুরুষ	ফটো উপলব্ধ
637	WB/08/050/120020	নাম : প্রজাপতি মন্ডল পিতার নাম: ভোলা মন্ডল বাড়ির নং : n0114 বয়স : 81 লিঙ্গ : পুরুষ	ফটো উপলব্ধ	638	WRI0873703	নাম : শিখা পাল স্বামীর নাম: আনন্দ মন্ডল বাড়ির নং : n0130 বয়স : 36 লিঙ্গ : মহিলা	ফটো উপলব্ধ	639	WRI1392125	নাম : রীতা মন্ডল স্বামীর নাম: ভজন মন্ডল বাড়ির নং : n0130 বয়স : 31 লিঙ্গ : মহিলা	ফটো উপলব্ধ
640	WRI1392141	নাম : স্বজন মন্ডল পিতার নাম: গোবর্ধন মন্ডল বাড়ির নং : n0130 বয়স : 30 লিঙ্গ : পুরুষ	ফটো উপলব্ধ	641	WB/08/050/120012	নাম : কিনিয়া মন্ডল স্বামীর নাম: কালিয়া মন্ডল বাড়ির নং : n0111 বয়স : 86 লিঙ্গ : মহিলা	ফটো উপলব্ধ	642	WB/08/050/120013	নাম : সুফল মন্ডল পিতার নাম: কালিয়া মন্ডল বাড়ির নং : n0111 বয়স : 57 লিঙ্গ : পুরুষ	ফটো উপলব্ধ
643	WB/08/050/120014	নাম : পার্ধনা মন্ডল স্বামীর নাম: সুফল মন্ডল বাড়ির নং : n0111 বয়স : 51 লিঙ্গ : মহিলা	ফটো উপলব্ধ	644	WRI1392158	নাম : পিঙ্কি মন্ডল পিতার নাম: সুফল মন্ডল বাড়ির নং : n0111 বয়স : 30 লিঙ্গ : মহিলা	ফটো উপলব্ধ	645	WRI0289918	নাম : দেবদত্ত মন্ডল পিতার নাম: হেদিরাম মন্ডল বাড়ির নং : n0122 বয়স : 37 লিঙ্গ : পুরুষ	ফটো উপলব্ধ

646 নাম : বজন্তী মন্ডল স্বামীর নাম: গনপতি মন্ডল বাড়ির নং : n0114 বয়স : 56 লিঙ্গ : মহিলা ফটো উপলব্ধ	WB/08/050/120023	647 নাম : দুলালী মন্ডল স্বামীর নাম: গোবিন্দন মন্ডল বাড়ির নং : n0130 বয়স : 71 লিঙ্গ : মহিলা ফটো উপলব্ধ	BZB2639649	648 নাম : আনন্দ মন্ডল পিতার নাম: গোবিন্দন মন্ডল বাড়ির নং : n0130 বয়স : 42 লিঙ্গ : পুরুষ ফটো উপলব্ধ	BZB2714954
649 নাম : রঘুনাথ মন্ডল পিতার নাম: রজনী মন্ডল বাড়ির নং : n0126 বয়স : 56 লিঙ্গ : পুরুষ ফটো উপলব্ধ	WB/08/050/120051	650 নাম : নিতু মন্ডল স্বামীর নাম: রঘুনাথ মন্ডল বাড়ির নং : n0126 বয়স : 51 লিঙ্গ : মহিলা ফটো উপলব্ধ	WB/08/050/120052	651 নাম : নমিতা মন্ডল স্বামীর নাম: গৌর মন্ডল বাড়ির নং : n0121 বয়স : 53 লিঙ্গ : মহিলা ফটো উপলব্ধ	WB/08/050/120042
652 নাম : সিন্ধু মন্ডল স্বামীর নাম: রাম মন্ডল বাড়ির নং : n0132 বয়স : 55 লিঙ্গ : মহিলা ফটো উপলব্ধ	WB/08/050/120057	653 নাম : লক্ষন মন্ডল পিতার নাম: নারায়ন মন্ডল বাড়ির নং : n0132 বয়স : 55 লিঙ্গ : পুরুষ ফটো উপলব্ধ	WB/08/050/120058	654 নাম : তরলতা মন্ডল স্বামীর নাম: জীতেন মন্ডল বাড়ির নং : n0129 বয়স : 34 লিঙ্গ : মহিলা ফটো উপলব্ধ	WRI0873695
655 নাম : সাবিত্রী মন্ডল স্বামীর নাম: নারায়ন মন্ডল বাড়ির নং : n0132 বয়স : 79 লিঙ্গ : মহিলা ফটো উপলব্ধ	WB/08/050/120062	656 নাম : রাম মন্ডল পিতার নাম: নারায়ন মন্ডল বাড়ির নং : n0132 বয়স : 61 লিঙ্গ : পুরুষ ফটো উপলব্ধ	WB/08/050/120056	657 নাম : স্বর্নরেখা মন্ডল স্বামীর নাম: নগরধীপ মন্ডল বাড়ির নং : n0129 বয়স : 38 লিঙ্গ : মহিলা ফটো উপলব্ধ	WRI0289793
658 নাম : রঞ্জিত মন্ডল পিতার নাম: তিনকড়ি মন্ডল বাড়ির নং : n0132 বয়স : 35 লিঙ্গ : পুরুষ ফটো উপলব্ধ	WRI1093798	659 নাম : পঞ্চমী মন্ডল স্বামীর নাম: ছেচুড় মন্ডল বাড়ির নং : n0129 বয়স : 78 লিঙ্গ : মহিলা ফটো উপলব্ধ	WB/08/050/120064	660 নাম : জীতেন মন্ডল পিতার নাম: ছেচুড় মন্ডল বাড়ির নং : n0129 বয়স : 53 লিঙ্গ : পুরুষ ফটো উপলব্ধ	WB/08/050/120067
661 নাম : নগরধীপ মণ্ডল মায়ের নাম: পঞ্চমী মণ্ডল বাড়ির নং : n0129 বয়স : 43 লিঙ্গ : পুরুষ ফটো উপলব্ধ	BZB2329399	662 নাম : মদন মন্ডল পিতার নাম: নারায়ন মন্ডল বাড়ির নং : n0132 বয়স : 44 লিঙ্গ : পুরুষ ফটো উপলব্ধ	BZB2714947	663 নাম : রেবা মন্ডল স্বামীর নাম: ভরত মন্ডল বাড়ির নং : n0132 বয়স : 49 লিঙ্গ : মহিলা ফটো উপলব্ধ	WB/08/050/120060
664 নাম : শক্রগুন মন্ডল পিতার নাম: নারায়ন মন্ডল বাড়ির নং : n0132 বয়স : 51 লিঙ্গ : পুরুষ ফটো উপলব্ধ	WB/08/050/120061	665 নাম : মালধা মন্ডল স্বামীর নাম: তিনকড়ি মন্ডল বাড়ির নং : n0132 বয়স : 69 লিঙ্গ : মহিলা ফটো উপলব্ধ	WB/08/050/120072	666 নাম : সধীত মন্ডল পিতার নাম: তিনকড়ি মন্ডল বাড়ির নং : n0132 বয়স : 49 লিঙ্গ : পুরুষ ফটো উপলব্ধ	WB/08/050/120073
667 নাম : ভরত মন্ডল পিতার নাম: নারায়ন মন্ডল বাড়ির নং : n0132 বয়স : 53 লিঙ্গ : পুরুষ ফটো উপলব্ধ	WB/08/050/120059	668 নাম : লক্ষ্মী মন্ডল স্বামীর নাম: অশোক মন্ডল বাড়ির নং : n0129 বয়স : 51 লিঙ্গ : মহিলা ফটো উপলব্ধ	WRI2010262	669 নাম : অভিজিত মন্ডল পিতার নাম: ভরত মন্ডল বাড়ির নং : এন0132 বয়স : 21 লিঙ্গ : পুরুষ ফটো উপলব্ধ	WRI2615326
670 নাম : বিপ্লব মন্ডল পিতার নাম: পৌরাস মন্ডল বাড়ির নং : এন0121 বয়স : 21 লিঙ্গ : পুরুষ ফটো উপলব্ধ	WRI2615201	671 নাম : মিঠুন মন্ডল পিতার নাম: ছেদিরাম মন্ডল বাড়ির নং : n0129 বয়স : 28 লিঙ্গ : পুরুষ ফটো উপলব্ধ	WRI1620541	672 নাম : ববিতা মন্ডল স্বামীর নাম: বিশ্বনাথ মন্ডল বাড়ির নং : বয়স : 51 লিঙ্গ : মহিলা ফটো উপলব্ধ	WRI2418804
673 নাম : বিশ্বনাথ মন্ডল পিতার নাম: সুরেশ মন্ডল বাড়ির নং : n0110 বয়স : 57 লিঙ্গ : পুরুষ ফটো উপলব্ধ	BZB1246396	674 নাম : মনোরঞ্জন মন্ডল পিতার নাম: সুকুমার মন্ডল বাড়ির নং : এন0012 বয়স : 23 লিঙ্গ : পুরুষ ফটো উপলব্ধ	WRI2414878	675 নাম : সুবন মণ্ডল পিতার নাম: সুকুমার মণ্ডল বাড়ির নং : এন0110 বয়স : 20 লিঙ্গ : পুরুষ ফটো উপলব্ধ	WRI2662153

676 নাম : পাণ্ডু মন্ডল পিতার নাম : রাম মন্ডল বাড়ির নং : এন0132 বয়স : 24 লিঙ্গ : পুরুষ	WRI2443554 ফটো উপলব্ধ	677 নাম : সমীর মন্ডল পিতার নাম : গৌরচন্দ্র মন্ডল বাড়ির নং : এন0121 বয়স : 27 লিঙ্গ : পুরুষ	WRI2444024 ফটো উপলব্ধ	678 নাম : আশা মন্ডল স্বামীর নাম : মদন মন্ডল বাড়ির নং : n0132 বয়স : 35 লিঙ্গ : মহিলা	WRI1270727 ফটো উপলব্ধ
679 নাম : কৃষ্ণ মন্ডল পিতার নাম : নারায়ণ মন্ডল বাড়ির নং : n0132 বয়স : 38 লিঙ্গ : পুরুষ	BZB2714970 ফটো উপলব্ধ	680 নাম : বেলা মন্ডল স্বামীর নাম : শক্রগন মন্ডল বাড়ির নং : n0132 বয়স : 40 লিঙ্গ : মহিলা	WRI0873687 ফটো উপলব্ধ	681 নাম : পাতাশী মন্ডল স্বামীর নাম : লক্ষন মন্ডল বাড়ির নং : n0132 বয়স : 48 লিঙ্গ : মহিলা	WRI1185826 ফটো উপলব্ধ
682 নাম : রাজেশ্বরী মন্ডল স্বামীর নাম : রাম মন্ডল বাড়ির নং : n0132 বয়স : 39 লিঙ্গ : মহিলা	WRI1270719 ফটো উপলব্ধ	683 নাম : ছেদীরাম মন্ডল পিতার নাম : নকুল মন্ডল বাড়ির নং : n0122 বয়স : 71 লিঙ্গ : পুরুষ	WRI2213080 ফটো উপলব্ধ	684 নাম : ভজন মন্ডল পিতার নাম : গোবর্ধন মন্ডল বাড়ির নং : n0130 বয়স : 33 লিঙ্গ : পুরুষ	WRI1185875 ফটো উপলব্ধ
685 নাম : মানিকচন্দ্র মণ্ডল পিতার নাম : গনাপতি মণ্ডল বাড়ির নং : n0114 বয়স : 35 লিঙ্গ : পুরুষ	WRI1270651 ফটো উপলব্ধ	686 নাম : অশোক মন্ডল পিতার নাম : হেচু মন্ডল বাড়ির নং : n0129 বয়স : 56 লিঙ্গ : পুরুষ	WRI2080760 ফটো উপলব্ধ	687 নাম : চন্দনা রবিদাস পিতার নাম : বলরাম রবি দাস বাড়ির নং : এন0238 বয়স : 25 লিঙ্গ : মহিলা	WRI2615227 ফটো উপলব্ধ
688 নাম : বলরাম রবি দাস পিতার নাম : গুণধর রবিদাস বাড়ির নং : n0238 বয়স : 61 লিঙ্গ : পুরুষ	WRI2054898 ফটো উপলব্ধ	689 নাম : অরুণা রবিদাস স্বামীর নাম : বলরাম রবিদাস বাড়ির নং : n0241 বয়স : 55 লিঙ্গ : মহিলা	BZB2253128 ফটো উপলব্ধ	690 নাম : সন্তোষ সর্দার পিতার নাম : নাদু সর্দার বাড়ির নং : n0128 বয়স : 63 লিঙ্গ : পুরুষ	BZB1246388 ফটো উপলব্ধ
691 নাম : মালতি সর্দার স্বামীর নাম : সন্তোষ সর্দার বাড়ির নং : n0128 বয়স : 55 লিঙ্গ : মহিলা	BZB2329456 ফটো উপলব্ধ	692 নাম : অজয় কুমার সর্দার পিতার নাম : সন্তোষ সর্দার বাড়ির নং : n0128 বয়স : 33 লিঙ্গ : পুরুষ	WRI1185925 ফটো উপলব্ধ	693 নাম : চুমকি সর্দার স্বামীর নাম : অজয় কুমার সর্দার বাড়ির নং : n0128 বয়স : 31 লিঙ্গ : মহিলা	WRI1518943 ফটো উপলব্ধ
694 নাম : সঞ্জয় সর্দার পিতার নাম : সন্তোষ সর্দার বাড়ির নং : n0128 বয়স : 29 লিঙ্গ : পুরুষ	WRI1518935 ফটো উপলব্ধ	695 নাম : লুস সর্দার স্বামীর নাম : গবাল সর্দার বাড়ির নং : n0227 বয়স : 59 লিঙ্গ : মহিলা	BZB0214643 ফটো উপলব্ধ	696 নাম : কাপুরমুনি সরেন পিতার নাম : লক্ষন সরেন বাড়ির নং : N0014 বয়স : 29 লিঙ্গ : মহিলা	WRI2357853 ফটো উপলব্ধ
697 নাম : প্রণব সিংহ পিতার নাম : গোপাল সিংহ বাড়ির নং : n0133 বয়স : 46 লিঙ্গ : পুরুষ	BZB2639656 ফটো উপলব্ধ	698 নাম : সোনাতন সিংহ পিতার নাম : গোপাল সিংহ বাড়ির নং : n0133 বয়স : 38 লিঙ্গ : পুরুষ	BZB2714913 ফটো উপলব্ধ	699 নাম : মুন্নি সিংহ স্বামীর নাম : সনাতন সিংহ বাড়ির নং : n0133 বয়স : 32 লিঙ্গ : মহিলা	WRI1185917 ফটো উপলব্ধ
700 নাম : ছোটন সিংহ পিতার নাম : মুরলী ধর সিংহ বাড়ির নং : n0109 বয়স : 30 লিঙ্গ : পুরুষ	WRI1392109 ফটো উপলব্ধ	701 নাম : রুপালী সিংহ স্বামীর নাম : প্রণব সিংহ বাড়ির নং : n0229 বয়স : 36 লিঙ্গ : মহিলা	WRI0873463 ফটো উপলব্ধ	702 নাম : সনকা সিংহ স্বামীর নাম : মুরলীধর সিংহ বাড়ির নং : n0109 বয়স : 66 লিঙ্গ : মহিলা	WB/08/050/120079 ফটো উপলব্ধ
703 নাম : সোনিওমুনি মন্ডল স্বামীর নাম : দুঃখন সিংহ বাড়ির নং : n0109 বয়স : 33 লিঙ্গ : মহিলা	WRI1392117 ফটো উপলব্ধ	704 নাম : পান সিংহ স্বামীর নাম : গোপাল সিংহ বাড়ির নং : n0133 বয়স : 79 লিঙ্গ : মহিলা	WB/08/050/120082 ফটো উপলব্ধ	705 নাম : দুঃখন সিংহ পিতার নাম : মুরলীধর সিংহ বাড়ির নং : n0109 বয়স : 35 লিঙ্গ : পুরুষ	WRI1185800 ফটো উপলব্ধ

<p>706</p> <p>নাম : শিবা হেমব্রম পিতার নাম: সমাই হেমব্রম বাড়ির নং : এন0191 বয়স : 25 লিঙ্গ : পুরুষ</p>	<p>WRI2443448</p> <p>ফটো উপলব্ধ</p>	<p>707</p> <p>নাম : ধনেশ্বর হেমব্রম পিতার নাম: মানিক হেমব্রম বাড়ির নং : এন0191 বয়স : 24 লিঙ্গ : পুরুষ</p>	<p>WRI2443471</p> <p>ফটো উপলব্ধ</p>	<p>708</p> <p>নাম : মন্দিরা মণ্ডল পিতার নাম: লক্ষ্মন মণ্ডল বাড়ির নং : এন0132 বয়স : 22 লিঙ্গ : মহিলা</p>	<p>WRI2703247</p> <p>ফটো উপলব্ধ</p>
<p>709</p> <p>নাম : সুজন মণ্ডল পিতার নাম: ভরত মণ্ডল বাড়ির নং : এন0115 বয়স : 22 লিঙ্গ : পুরুষ</p>	<p>WRI2703296</p> <p>ফটো উপলব্ধ</p>	<p>710</p> <p>নাম : তীর্থ মণ্ডল পিতার নাম: লক্ষ্মন মণ্ডল বাড়ির নং : এন0132 বয়স : 20 লিঙ্গ : পুরুষ</p>	<p>WRI2704609</p> <p>ফটো উপলব্ধ</p>	<p>711</p> <p>নাম : দেবশ্রী মণ্ডল পিতার নাম: সুফল মণ্ডল বাড়ির নং : এন0111 বয়স : 23 লিঙ্গ : মহিলা</p>	<p>WRI2708287</p> <p>ফটো উপলব্ধ</p>

712	WB/08/050/189321	ফটো উপলব্ধ	713	BZB2648590	ফটো উপলব্ধ	714	WRI2444065	ফটো উপলব্ধ
নাম : সত্যদেব মন্ডল পিতার নাম: দীপঙ্কর মন্ডল বাড়ির নং : n0138 বয়স : 58 লিঙ্গ : পুরুষ			নাম : রাখী সিংহ স্বামীর নাম: সত্য দেব মন্ডল বাড়ির নং : n0137 বয়স : 45 লিঙ্গ : মহিলা			নাম : পবন কুমার প্রামানিক পিতার নাম: ভরত প্রামানিক বাড়ির নং : এন0147 বয়স : 23 লিঙ্গ : পুরুষ		
715	WRI2215101	ফটো উপলব্ধ	716	BZB2790418	ফটো উপলব্ধ	717	WRI2215010	ফটো উপলব্ধ
নাম : ভরত প্রামানিক পিতার নাম: ভবেশ প্রামানিক বাড়ির নং : n0147 বয়স : 48 লিঙ্গ : পুরুষ			নাম : টুকা প্রামানিক স্বামীর নাম: ভরত কুমার প্রামানিক বাড়ির নং : n0147 বয়স : 41 লিঙ্গ : মহিলা			নাম : ভবেশ প্রামানিক পিতার নাম: শশিভূষণ প্রামানিক বাড়ির নং : n0147 বয়স : 83 লিঙ্গ : পুরুষ		
718	WB/08/050/123642	ফটো উপলব্ধ	719	BZB2333235	ফটো উপলব্ধ	720	WRI1999846	ফটো উপলব্ধ
নাম : পুষ্পরানী প্রামানিক স্বামীর নাম: ভবেশ প্রামানিক বাড়ির নং : n0147 বয়স : 76 লিঙ্গ : মহিলা			নাম : সুজিত মণ্ডল পিতার নাম: সন্তোষ মণ্ডল বাড়ির নং : n0149 বয়স : 45 লিঙ্গ : পুরুষ			নাম : রবি মণ্ডল পিতার নাম: অতুল মণ্ডল বাড়ির নং : এন0076 বয়স : 54 লিঙ্গ : পুরুষ		
721	BZB2802734	ফটো উপলব্ধ	722	WB/08/050/123595	ফটো উপলব্ধ	723	BZB2333185	ফটো উপলব্ধ
নাম : মহারাণী মণ্ডল স্বামীর নাম: রবি মণ্ডল বাড়ির নং : এন0076 বয়স : 37 লিঙ্গ : মহিলা			নাম : মঞ্জুরী মণ্ডল স্বামীর নাম: সনাতন মণ্ডল বাড়ির নং : n0145 বয়স : 86 লিঙ্গ : মহিলা			নাম : নিমাই মণ্ডল পিতার নাম: সনাতন মণ্ডল বাড়ির নং : n0145 বয়স : 63 লিঙ্গ : পুরুষ		
724	BZB2333193	ফটো উপলব্ধ	725	BZB2333201	ফটো উপলব্ধ	726	BZB2334217	ফটো উপলব্ধ
নাম : সুলেখা মণ্ডল স্বামীর নাম: নিমাই মণ্ডল বাড়ির নং : n0145 বয়স : 60 লিঙ্গ : মহিলা			নাম : টিংকু মণ্ডল পিতার নাম: সনাতন মণ্ডল বাড়ির নং : n0145 বয়স : 59 লিঙ্গ : পুরুষ			নাম : বিকাশ মন্ডল পিতার নাম: সনাতন মন্ডল বাড়ির নং : n0145 বয়স : 49 লিঙ্গ : পুরুষ		
727	BZB2333227	ফটো উপলব্ধ	728	WRI1519065	ফটো উপলব্ধ	729	WB/08/050/123596	ফটো উপলব্ধ
নাম : পূর্ণিমা মন্ডল স্বামীর নাম: বিকাশ মন্ডল বাড়ির নং : n0145 বয়স : 46 লিঙ্গ : মহিলা			নাম : ভীম মন্ডল পিতার নাম: টিংকু মন্ডল বাড়ির নং : n0145 বয়স : 29 লিঙ্গ : পুরুষ			নাম : মানিক মণ্ডল পিতার নাম: সনাতন মণ্ডল বাড়ির নং : n0144 বয়স : 61 লিঙ্গ : পুরুষ		
730	WB/08/050/123597	ফটো উপলব্ধ	731	WRI1270735	ফটো উপলব্ধ	732	WRI1188093	ফটো উপলব্ধ
নাম : মিনতি মণ্ডল স্বামীর নাম: মানিক মণ্ডল বাড়ির নং : n0144 বয়স : 61 লিঙ্গ : মহিলা			নাম : অচিন্ত মন্ডল পিতার নাম: মানিক মন্ডল বাড়ির নং : n0144 বয়স : 32 লিঙ্গ : পুরুষ			নাম : প্রতিমা মন্ডল স্বামীর নাম: অচিন্ত মন্ডল বাড়ির নং : n0144 বয়স : 32 লিঙ্গ : মহিলা		
733	WRI1270768	ফটো উপলব্ধ	734	WRI1519032	ফটো উপলব্ধ	735	WB/08/050/123605	ফটো উপলব্ধ
নাম : অর্জুন মন্ডল পিতার নাম: মানিক মন্ডল বাড়ির নং : n0144 বয়স : 31 লিঙ্গ : পুরুষ			নাম : প্রতিমা মন্ডল স্বামীর নাম: অর্জুন মন্ডল বাড়ির নং : n0144 বয়স : 29 লিঙ্গ : মহিলা			নাম : সীতাবালা মণ্ডল স্বামীর নাম: সন্তোষ মণ্ডল বাড়ির নং : n0149 বয়স : 66 লিঙ্গ : মহিলা		
736	BZB2334225	ফটো উপলব্ধ	737	BZB2715621	ফটো উপলব্ধ	738	WRI1270776	ফটো উপলব্ধ
নাম : গায়ত্রী মন্ডল স্বামীর নাম: রঞ্জিত মন্ডল বাড়ির নং : n0149 বয়স : 39 লিঙ্গ : মহিলা			নাম : সঞ্জিত মন্ডল স্বামীর নাম: সন্তোষ মন্ডল বাড়ির নং : n0149 বয়স : 37 লিঙ্গ : পুরুষ			নাম : অষ্টমী মন্ডল স্বামীর নাম: সঞ্জিত মন্ডল বাড়ির নং : n0149 বয়স : 31 লিঙ্গ : মহিলা		
739	BZB2333243	ফটো উপলব্ধ	740	BZB2539476	ফটো উপলব্ধ	741	WRI1620582	ফটো উপলব্ধ
নাম : রঞ্জিত মন্ডল পিতার নাম: সন্তোষ মণ্ডল বাড়ির নং : n0149 বয়স : 40 লিঙ্গ : পুরুষ			নাম : বিজলি মন্ডল স্বামীর নাম: সুজিত মন্ডল বাড়ির নং : n0149 বয়স : 39 লিঙ্গ : মহিলা			নাম : শঙ্কর মন্ডল পিতার নাম: টিংকু মন্ডল বাড়ির নং : n0145 বয়স : 29 লিঙ্গ : পুরুষ		

742 নাম : অসিম মন্ডল পিতার নাম: মানিক মন্ডল বাড়ির নং : n0144 বয়স : 27 লিঙ্গ : পুরুষ	WRI1709211 ফটো উপলব্ধ	743 নাম : সৌরভ চন্দ্র মন্ডল পিতার নাম: রবি মন্ডল বাড়ির নং : এন0076 বয়স : 22 লিঙ্গ : পুরুষ	WRI2594216 ফটো উপলব্ধ	744 নাম : সঞ্জমি মন্ডল স্বামীর নাম: ভীম মন্ডল বাড়ির নং : n0145 বয়স : 31 লিঙ্গ : মহিলা	WRI1620574 ফটো উপলব্ধ
745 নাম : রিক্ত মন্ডল স্বামীর নাম: শংকর মন্ডল বাড়ির নং : এন0145 বয়স : 28 লিঙ্গ : মহিলা	WRI1911692 ফটো উপলব্ধ	746 নাম : নারায়ণ চন্দ্র মন্ডল পিতার নাম: শশীভূষণ মন্ডল বাড়ির নং : n0148 বয়স : 66 লিঙ্গ : পুরুষ	WRI2055317 ফটো উপলব্ধ	747 নাম : মীরা মন্ডল স্বামীর নাম: নারায়ণ চন্দ্র মন্ডল বাড়ির নং : n0148 বয়স : 56 লিঙ্গ : মহিলা	WRI2055309 ফটো উপলব্ধ
748 নাম : নমিতা মন্ডল পিতার নাম: সুধীর মন্ডল বাড়ির নং : নং-146 বয়স : 28 লিঙ্গ : মহিলা	WRI1925262 ফটো উপলব্ধ	749 নাম : লবঙ্গ মন্ডল পিতার নাম: গোপাল মন্ডল বাড়ির নং : n0153 বয়স : 27 লিঙ্গ : পুরুষ	WRI1709310 ফটো উপলব্ধ	750 নাম : সোমা মন্ডল পিতার নাম: রামচন্দ্র মন্ডল বাড়ির নং : এন0151 বয়স : 23 লিঙ্গ : মহিলা	WRI2612562 ফটো উপলব্ধ
751 নাম : অজয় মন্ডল পিতার নাম: রামচন্দ্র মন্ডল বাড়ির নং : n0151 বয়স : 25 লিঙ্গ : পুরুষ	WRI1709229 ফটো উপলব্ধ	752 নাম : রিক্ত মন্ডল পিতার নাম: অসিম মন্ডল বাড়ির নং : n0260 বয়স : 30 লিঙ্গ : মহিলা	WRI1394352 ফটো উপলব্ধ	753 নাম : হেমা মন্ডল স্বামীর নাম: টিটু মন্ডল বাড়ির নং : n0151 বয়স : 33 লিঙ্গ : মহিলা	WRI1188135 ফটো উপলব্ধ
754 নাম : সরস্বতী মন্ডল স্বামীর নাম: হরিপদ মন্ডল বাড়ির নং : n0150 বয়স : 75 লিঙ্গ : মহিলা	WRI1580497 ফটো উপলব্ধ	755 নাম : শ্যাম মন্ডল পিতার নাম: হরিপদ মন্ডল বাড়ির নং : n0150 বয়স : 37 লিঙ্গ : পুরুষ	WRI0312793 ফটো উপলব্ধ	756 নাম : অনিমা মন্ডল স্বামীর নাম: শ্যাম মন্ডল বাড়ির নং : n0150 বয়স : 33 লিঙ্গ : মহিলা	WRI1188077 ফটো উপলব্ধ
757 নাম : ভানু মণ্ডল স্বামীর নাম: কানাই মণ্ডল বাড়ির নং : n0150 বয়স : 59 লিঙ্গ : মহিলা	BZB2333151 ফটো উপলব্ধ	758 নাম : ববিতা রানি মন্ডল স্বামীর নাম: বিশ্বজিত মন্ডল বাড়ির নং : n0150 বয়স : 37 লিঙ্গ : মহিলা	WRI1270800 ফটো উপলব্ধ	759 নাম : রামচন্দ্র মন্ডল পিতার নাম: মধুসূদন মন্ডল বাড়ির নং : n0151 বয়স : 56 লিঙ্গ : পুরুষ	WB/08/050/123616 ফটো উপলব্ধ
760 নাম : ওরিনা মণ্ডল স্বামীর নাম: রামচন্দ্র মণ্ডল বাড়ির নং : n0151 বয়স : 52 লিঙ্গ : মহিলা	WB/08/050/123617 ফটো উপলব্ধ	761 নাম : নিমাই মন্ডল পিতার নাম: গোবিন্দ মন্ডল বাড়ির নং : n0151 বয়স : 46 লিঙ্গ : পুরুষ	BZB2333250 ফটো উপলব্ধ	762 নাম : তনজা মন্ডল স্বামীর নাম: নিমাই মন্ডল বাড়ির নং : n0151 বয়স : 32 লিঙ্গ : মহিলা	WRI1392182 ফটো উপলব্ধ
763 নাম : টিটু মন্ডল পিতার নাম: গোবিন্দ মন্ডল বাড়ির নং : n0151 বয়স : 37 লিঙ্গ : পুরুষ	BZB2715639 ফটো উপলব্ধ	764 নাম : শান্তি মন্ডল স্বামীর নাম: যতীশ মন্ডল বাড়ির নং : n0152 বয়স : 76 লিঙ্গ : মহিলা	BZB2333276 ফটো উপলব্ধ	765 নাম : সর্বেশ্বর মন্ডল পিতার নাম: বসন্ত মন্ডল বাড়ির নং : n0153 বয়স : 66 লিঙ্গ : পুরুষ	WB/08/050/123608 ফটো উপলব্ধ
766 নাম : দীপ চাঁদ মন্ডল পিতার নাম: সর্বেশ্বর মন্ডল বাড়ির নং : n0153 বয়স : 39 লিঙ্গ : পুরুষ	WRI0312876 ফটো উপলব্ধ	767 নাম : দীলিপ মন্ডল পিতার নাম: সর্বেশ্বর মন্ডল বাড়ির নং : n0153 বয়স : 37 লিঙ্গ : পুরুষ	WRI0312850 ফটো উপলব্ধ	768 নাম : গোপাল মন্ডল পিতার নাম: বসন্ত মন্ডল বাড়ির নং : n0153 বয়স : 59 লিঙ্গ : পুরুষ	WB/08/050/123610 ফটো উপলব্ধ
769 নাম : সৈবরানী মণ্ডল স্বামীর নাম: গোপাল মণ্ডল বাড়ির নং : n0153 বয়স : 56 লিঙ্গ : মহিলা	WB/08/050/123611 ফটো উপলব্ধ	770 নাম : সুধীর মন্ডল পিতার নাম: স্বয়ি মন্ডল বাড়ির নং : n0146 বয়স : 66 লিঙ্গ : পুরুষ	BZB1378348 ফটো উপলব্ধ	771 নাম : বাসন্তী মন্ডল পিতার নাম: সুধীর মন্ডল বাড়ির নং : n0146 বয়স : 32 লিঙ্গ : মহিলা	WRI1188101 ফটো উপলব্ধ

বিধানসভা নির্বাচনক্ষেত্রের নং, নাম : 55-ফরাস্তা
ভাগ নং, নাম : 3-পাড়া-আভলা.

772	WRI1519081	নাম : উত্তম মন্ডল পিতার নাম: সুধীর মন্ডল বাড়ির নং : n0146 বয়স : 30 লিঙ্গ : পুরুষ	ফটো উপলব্ধ	773	WB/08/050/123603	নাম : সরস্বতী মণ্ডল স্বামীর নাম: সুধীর মণ্ডল বাড়ির নং : n0146 বয়স : 61 লিঙ্গ : মহিলা	ফটো উপলব্ধ	774	BZB2715647	নাম : সরোজ কুমার মন্ডল পিতার নাম: নারায়ন চন্দ্র মন্ডল বাড়ির নং : n0148 বয়স : 37 লিঙ্গ : পুরুষ	ফটো উপলব্ধ
775	WRI1063726	নাম : রিতা মণ্ডল স্বামীর নাম: দিলিপ মণ্ডল বাড়ির নং : n0153 বয়স : 34 লিঙ্গ : মহিলা	ফটো উপলব্ধ	776	WRI1270750	নাম : সুকচাঁদ মণ্ডল পিতার নাম: সবেশের মণ্ডল বাড়ির নং : n0153 বয়স : 33 লিঙ্গ : পুরুষ	ফটো উপলব্ধ	777	WRI1188085	নাম : শান্তনা মন্ডল স্বামীর নাম: দীপচাঁদ মন্ডল বাড়ির নং : n0153 বয়স : 33 লিঙ্গ : মহিলা	ফটো উপলব্ধ
778	BZB2333177	নাম : বিশ্বজীত মন্ডল পিতার নাম: হরিপদ মন্ডল বাড়ির নং : n0150 বয়স : 46 লিঙ্গ : পুরুষ	ফটো উপলব্ধ	779	WRI2683035	নাম : লতিকা মন্ডল পিতার নাম: কানাই মন্ডল বাড়ির নং : এন0150 বয়স : 23 লিঙ্গ : মহিলা	ফটো উপলব্ধ	780	WRI2683001	নাম : ধনঞ্জয় মন্ডল পিতার নাম: কানাই মন্ডল বাড়ির নং : এন0151 বয়স : 21 লিঙ্গ : পুরুষ	ফটো উপলব্ধ
781	WRI2055390	নাম : রাধাবল্লভ মন্ডল পিতার নাম: মধুসূদন মন্ডল বাড়ির নং : n0151 বয়স : 66 লিঙ্গ : পুরুষ	ফটো উপলব্ধ	782	WRI2055374	নাম : মারিয়া মন্ডল স্বামীর নাম: রাধাবল্লভ মন্ডল বাড়ির নং : n0151 বয়স : 61 লিঙ্গ : মহিলা	ফটো উপলব্ধ	783	WRI2055085	নাম : শম্ভু সরকার পিতার নাম: হরেকৃষ্ণ সরকার বাড়ির নং : n0142 বয়স : 63 লিঙ্গ : পুরুষ	ফটো উপলব্ধ
784	WRI2055069	নাম : অনীতা সরকার স্বামীর নাম: শম্ভু সরকার বাড়ির নং : n0142 বয়স : 59 লিঙ্গ : মহিলা	ফটো উপলব্ধ	785	BZB2333284	নাম : ছায়া রানী সরকার স্বামীর নাম: নেপাল সরকার বাড়ির নং : n0142 বয়স : 52 লিঙ্গ : মহিলা	ফটো উপলব্ধ	786	WRI1481399	নাম : অদৈত সরকার পিতার নাম: শম্ভু সরকার বাড়ির নং : n0142 বয়স : 31 লিঙ্গ : পুরুষ	ফটো উপলব্ধ
787	BZB2333367	নাম : সবিতা সরকার স্বামীর নাম: হরিপদ সরকার বাড়ির নং : n0154 বয়স : 62 লিঙ্গ : মহিলা	ফটো উপলব্ধ	788	WRI1518992	নাম : অলোকা প্রামানিক স্বামীর নাম: অভিজিৎ প্রামানিক বাড়ির নং : n0154 বয়স : 29 লিঙ্গ : মহিলা	ফটো উপলব্ধ	789	WRI2612612	নাম : উজ্জ্বল সরকার পিতার নাম: নেপাল সরকার বাড়ির নং : এন0142 বয়স : 23 লিঙ্গ : পুরুষ	ফটো উপলব্ধ
790	WRI1392174	নাম : অভিজিত প্রামানিক পিতার নাম: হরিপদ প্রামানিক বাড়ির নং : n0154 বয়স : 30 লিঙ্গ : পুরুষ	ফটো উপলব্ধ	791	WRI2615664	নাম : অসিত সরকার পিতার নাম: রাজকুমার সরকার বাড়ির নং : এন0143 বয়স : 22 লিঙ্গ : পুরুষ	ফটো উপলব্ধ	792	WRI1270578	নাম : রম্পা সরকার স্বামীর নাম: সুকুমার সরকার বাড়ির নং : n0049 বয়স : 31 লিঙ্গ : মহিলা	ফটো উপলব্ধ
793	BZB1378538	নাম : রাজকুমার সরকার পিতার নাম: লক্ষ্মন সরকার বাড়ির নং : n0143 বয়স : 46 লিঙ্গ : পুরুষ	ফটো উপলব্ধ	794	BZB2334233	নাম : সুকুমার সরকার পিতার নাম: লক্ষ্মন সরকার বাড়ির নং : n0143 বয়স : 39 লিঙ্গ : পুরুষ	ফটো উপলব্ধ	795	BZB2790426	নাম : বন্দনা প্রামাণিক স্বামীর নাম: রাজকুমার সরকার বাড়ির নং : n0143 বয়স : 37 লিঙ্গ : মহিলা	ফটো উপলব্ধ
796	WRI1620566	নাম : সুরাজিত প্রামাণিক পিতার নাম: হরিপদ প্রামাণিক বাড়ির নং : n0154 বয়স : 29 লিঙ্গ : পুরুষ	ফটো উপলব্ধ	797	WRI2055028	নাম : নেপাল সরকার পিতার নাম: হরেকৃষ্ণ সরকার বাড়ির নং : n0142 বয়স : 55 লিঙ্গ : পুরুষ	ফটো উপলব্ধ	798	WRI1925353	নাম : অঞ্জনা সরকার পিতার নাম: নেপাল সরকার বাড়ির নং : নং-142 বয়স : 25 লিঙ্গ : মহিলা	ফটো উপলব্ধ
799	WRI2055382	নাম : হরিপদ সরকার পিতার নাম: ভবেশ সরকার বাড়ির নং : n0154 বয়স : 66 লিঙ্গ : পুরুষ	ফটো উপলব্ধ	800	WRI1518984	নাম : রামানন্দ সরকার পিতার নাম: শম্ভু সরকার বাড়ির নং : n0142 বয়স : 30 লিঙ্গ : পুরুষ	ফটো উপলব্ধ	801	WB/08/050/123637	নাম : গোপাল সরকার পিতার নাম: হরেকৃষ্ণ সরকার বাড়ির নং : n0142 বয়স : 60 লিঙ্গ : পুরুষ	ফটো উপলব্ধ

802 নাম : বিজলী সরকার স্বামীর নাম: গোপাল সরকার বাড়ির নং : n0142 বয়স : 56 লিঙ্গ : মহিলা ফটো উপলব্ধ	WB/08/050/123638	803 নাম : লক্ষন সরকার পিতার নাম: হরেকৃষ্ণ সরকার বাড়ির নং : n0143 বয়স : 66 লিঙ্গ : পুরুষ ফটো উপলব্ধ	WB/08/050/123633	804 নাম : ডালিমা বসাক স্বামীর নাম: সঞ্জীব সর্দার বাড়ির নং : n0141 বয়স : 29 লিঙ্গ : মহিলা ফটো উপলব্ধ	WRI1519057
805 নাম : সম্পা সর্দার স্বামীর নাম: অমর সর্দার বাড়ির নং : n0141 বয়স : 31 লিঙ্গ : মহিলা ফটো উপলব্ধ	WRI1392190	806 নাম : অরুণ সর্দার পিতার নাম: রঘু সর্দার বাড়ির নং : n0139 বয়স : 32 লিঙ্গ : পুরুষ ফটো উপলব্ধ	WRI1188069	807 নাম : রাজিব সর্দার পিতার নাম: রঘু সর্দার বাড়ির নং : n0189 বয়স : 37 লিঙ্গ : পুরুষ ফটো উপলব্ধ	BZB2715662
808 নাম : অনিমা সর্দার স্বামীর নাম: কৃষ্ণ সর্দার বাড়ির নং : n0140 বয়স : 56 লিঙ্গ : মহিলা ফটো উপলব্ধ	WRI2214724	809 নাম : সমর সর্দার পিতার নাম: যশী সর্দার বাড়ির নং : n0141 বয়স : 28 লিঙ্গ : পুরুষ ফটো উপলব্ধ	WRI1681113	810 নাম : চঞ্চলা সর্দার স্বামীর নাম: যশী সর্দার বাড়ির নং : n0141 বয়স : 55 লিঙ্গ : মহিলা ফটো উপলব্ধ	WRI2216117
811 নাম : কৃষ্ণ সর্দার পিতার নাম: কার্তিক সর্দার বাড়ির নং : n0140 বয়স : 60 লিঙ্গ : পুরুষ ফটো উপলব্ধ	WRI2215622	812 নাম : মীলন সর্দার পিতার নাম: কৃষ্ণ সর্দার বাড়ির নং : n0140 বয়স : 30 লিঙ্গ : পুরুষ ফটো উপলব্ধ	WRI1518968	813 নাম : রঘু সর্দার পিতার নাম: ভবেশ সর্দার বাড়ির নং : n0139 বয়স : 66 লিঙ্গ : পুরুষ ফটো উপলব্ধ	WB/08/050/123618
814 নাম : যশোদা সর্দার স্বামীর নাম: রঘু সর্দার বাড়ির নং : n0139 বয়স : 63 লিঙ্গ : মহিলা ফটো উপলব্ধ	WB/08/050/123619	815 নাম : সঞ্জয় সর্দার পিতার নাম: রঘু সর্দার বাড়ির নং : n0139 বয়স : 52 লিঙ্গ : পুরুষ ফটো উপলব্ধ	BZB2333375	816 নাম : রাসমুনি ভূইমালি স্বামীর নাম: অরুণ সর্দার বাড়ির নং : n0139 বয়স : 29 লিঙ্গ : মহিলা ফটো উপলব্ধ	WRI1519073
817 নাম : ছোটন সর্দার পিতার নাম: রঘু সর্দার বাড়ির নং : n0139 বয়স : 29 লিঙ্গ : পুরুষ ফটো উপলব্ধ	WRI1519008	818 নাম : লক্ষন সর্দার পিতার নাম: কার্তিক সর্দার বাড়ির নং : n0141 বয়স : 66 লিঙ্গ : পুরুষ ফটো উপলব্ধ	BZB2641140	819 নাম : সঞ্জীব সর্দার পিতার নাম: লক্ষন সর্দার বাড়ির নং : n0141 বয়স : 29 লিঙ্গ : পুরুষ ফটো উপলব্ধ	WRI1519024
820 নাম : মীরা সর্দার পিতার নাম: মিলন সর্দার বাড়ির নং : n0140 বয়স : 29 লিঙ্গ : মহিলা ফটো উপলব্ধ	WRI1681121	821 নাম : কল্যাণী সর্দার স্বামীর নাম: রাজিব সর্দার বাড়ির নং : n0189 বয়স : 34 লিঙ্গ : মহিলা ফটো উপলব্ধ	WRI1188192	822 নাম : আদরী সর্দার স্বামীর নাম: পাট্ট সর্দার বাড়ির নং : n0141 বয়স : 29 লিঙ্গ : মহিলা ফটো উপলব্ধ	WRI1518976
823 নাম : যশী সর্দার পিতার নাম: কার্তিক সর্দার বাড়ির নং : n0141 বয়স : 59 লিঙ্গ : পুরুষ ফটো উপলব্ধ	BZB2641157	824 নাম : অমর সর্দার পিতার নাম: যশী সর্দার বাড়ির নং : n0141 বয়স : 30 লিঙ্গ : পুরুষ ফটো উপলব্ধ	WRI1519016	825 নাম : চন্দন সর্দার পিতার নাম: কৃষ্ণ সর্দার বাড়ির নং : n0140 বয়স : 38 লিঙ্গ : পুরুষ ফটো উপলব্ধ	BZB2715654
826 নাম : শ্যামলী ভূইমালী স্বামীর নাম: ছোটন সর্দার বাড়ির নং : এন0220 বয়স : 22 লিঙ্গ : মহিলা ফটো উপলব্ধ	WRI2612091	827 নাম : পূর্ণিমা চৌধুরী স্বামীর নাম: সঞ্জয় সর্দার বাড়ির নং : n0139 বয়স : 43 লিঙ্গ : মহিলা ফটো উপলব্ধ	BZB2790400	828 নাম : সুমন সর্দার পিতার নাম: সঞ্জয় সর্দার বাড়ির নং : এন0139 বয়স : 23 লিঙ্গ : পুরুষ ফটো উপলব্ধ	WRI2671113
829 নাম : পঞ্চ সর্দার পিতার নাম: লক্ষন সর্দার বাড়ির নং : n0141 বয়স : 31 লিঙ্গ : পুরুষ ফটো উপলব্ধ	WRI1270743	830 নাম : এজাজুল সেখ পিতার নাম: আসরাফুল হক বাড়ির নং : N00 বয়স : 38 লিঙ্গ : পুরুষ ফটো উপলব্ধ	WRI1270693	831 নাম : বাপি মণ্ডল পিতার নাম: বিকাশ মণ্ডল বাড়ির নং : এন0145 বয়স : 20 লিঙ্গ : পুরুষ ফটো উপলব্ধ	WRI2703171

<p>832</p> <p>নাম : পৌরব মন্ডল পিতার নাম: রবি মন্ডল বাড়ির নং : এন0076 বয়স : 19 লিঙ্গ : পুরুষ</p>	<p>WRI2704435</p> <p>ফটো উপলব্ধ</p>	<p>833</p> <p>নাম : রিয়া মণ্ডল পিতার নাম: সুজিত মণ্ডল বাড়ির নং : এন0149 বয়স : 19 লিঙ্গ : মহিলা</p>	<p>WRI2711133</p> <p>ফটো উপলব্ধ</p>	<p>834</p> <p>নাম : নিশা মণ্ডল পিতার নাম: বিশ্বজিৎ মণ্ডল বাড়ির নং : এন0150 বয়স : 19 লিঙ্গ : মহিলা</p>	<p>WRI2711356</p> <p>ফটো উপলব্ধ</p>
<p>835</p> <p>নাম : সুকচাঁদ সরকার পিতার নাম: সুকুমার সরকার বাড়ির নং : নং. 124 বয়স : 29 লিঙ্গ : পুরুষ</p>	<p>ROE1490994</p> <p>ফটো উপলব্ধ</p>	<p>836</p> <p>নাম : বুলন সরকার পিতার নাম: সরকার সুকুমার বাড়ির নং : নং124 বয়স : 26 লিঙ্গ : পুরুষ</p>	<p>ROE1839034</p> <p>ফটো উপলব্ধ</p>	<p>837</p> <p>নাম : বুমা সরকার পিতার নাম: গোপাল সরকার বাড়ির নং : এন0142 বয়স : 21 লিঙ্গ : মহিলা</p>	<p>WRI2736346</p> <p>ফটো উপলব্ধ</p>

838 নাম : মেরী মার্ভি স্বামীর নাম: আমিন মুর্শু বাড়ির নং : n0157 বয়স : 45 লিঙ্গ : মহিলা	BZB2333854 ফটো উপলব্ধ	839 নাম : চারু মন্ডল পিতার নাম: সর্বেশ্বর মন্ডল বাড়ির নং : নং-153 বয়স : 28 লিঙ্গ : পুরুষ	WRI1925767 ফটো উপলব্ধ	840 নাম : চন্দনা দাস পিতার নাম: রামচন্দ্র দাস বাড়ির নং : এন022 বয়স : 40 লিঙ্গ : মহিলা	WRI2616472 ফটো উপলব্ধ
841 নাম : নীল মুনি কিস্কু স্বামীর নাম: চরন হাসদা বাড়ির নং : n0176 বয়স : 40 লিঙ্গ : মহিলা	WRI0313304 ফটো উপলব্ধ	842 নাম : মহেশ কিস্কু পিতার নাম: বাজাল কিস্কু বাড়ির নং : n0176 বয়স : 30 লিঙ্গ : পুরুষ	WRI1392398 ফটো উপলব্ধ	843 নাম : বিনিতা মুর্শু স্বামীর নাম: মহেশ কিস্কু বাড়ির নং : n0176 বয়স : 29 লিঙ্গ : মহিলা	WRI1519248 ফটো উপলব্ধ
844 নাম : ফজর আলী পিতার নাম: তেনা কিস্কু বাড়ির নং : n0176 বয়স : 64 লিঙ্গ : পুরুষ	WRI2010288 ফটো উপলব্ধ	845 নাম : মায়কা কিস্কু স্বামীর নাম: ফজর আলী বাড়ির নং : n0176 বয়স : 59 লিঙ্গ : মহিলা	WRI2010031 ফটো উপলব্ধ	846 নাম : স্টেলা কিস্কু পিতার নাম: বাজাল কিস্কু বাড়ির নং : নং-176 বয়স : 27 লিঙ্গ : মহিলা	WRI1930536 ফটো উপলব্ধ
847 নাম : চন্দন কিস্কু পিতার নাম: রিলীপ কিস্কু বাড়ির নং : n0169 বয়স : 42 লিঙ্গ : পুরুষ	BZB2064111 ফটো উপলব্ধ	848 নাম : নানকু কিস্কু পিতার নাম: লাল কিস্কু বাড়ির নং : n0190 বয়স : 76 লিঙ্গ : পুরুষ	WB/08/050/123690 ফটো উপলব্ধ	849 নাম : সোম কিস্কু পিতার নাম: নানকু কিস্কু বাড়ির নং : n0190 বয়স : 53 লিঙ্গ : পুরুষ	WB/08/050/123693 ফটো উপলব্ধ
850 নাম : চাঁদমুনি কিস্কু স্বামীর নাম: সোম কিস্কু বাড়ির নং : n0190 বয়স : 37 লিঙ্গ : মহিলা	WRI0780411 ফটো উপলব্ধ	851 নাম : সাঞ্জলী মুর্শু স্বামীর নাম: চুন্ডা কিস্কু বাড়ির নং : n0190 বয়স : 32 লিঙ্গ : মহিলা	WRI1519206 ফটো উপলব্ধ	852 নাম : হরি কিস্কু পিতার নাম: হপনা কিস্কু বাড়ির নং : n0158 বয়স : 79 লিঙ্গ : পুরুষ	BZB1289834 ফটো উপলব্ধ
853 নাম : পরঘন কিস্কু পিতার নাম: হরি কিস্কু বাড়ির নং : n0158 বয়স : 57 লিঙ্গ : পুরুষ	BZB1378587 ফটো উপলব্ধ	854 নাম : ধানী বেসরা স্বামীর নাম: পরঘন বাড়ির নং : n0158 বয়স : 52 লিঙ্গ : মহিলা	BZB2333466 ফটো উপলব্ধ	855 নাম : মদন কিস্কু পিতার নাম: নানকু কিস্কু বাড়ির নং : n0190 বয়স : 42 লিঙ্গ : পুরুষ	WRI0313239 ফটো উপলব্ধ
856 নাম : ভাগমাত কিস্কু পিতার নাম: মুন্সি কিস্কু বাড়ির নং : n0189 বয়স : 29 লিঙ্গ : পুরুষ	WRI1519313 ফটো উপলব্ধ	857 নাম : তালাময় কিস্কু স্বামীর নাম: মুন্সি কিস্কু বাড়ির নং : n0189 বয়স : 72 লিঙ্গ : মহিলা	WRI2010213 ফটো উপলব্ধ	858 নাম : বাসন্তী সোরেন স্বামীর নাম: ভাতার কিস্কু বাড়ির নং : n0179 বয়স : 33 লিঙ্গ : মহিলা	WRI1392349 ফটো উপলব্ধ
859 নাম : রিলীপ কিস্কু পিতার নাম: মানসিং কিস্কু বাড়ির নং : n0169 বয়স : 65 লিঙ্গ : পুরুষ	WRI2054914 ফটো উপলব্ধ	860 নাম : সুখি কিস্কু স্বামীর নাম: লাল কিস্কু বাড়ির নং : n0179 বয়স : 81 লিঙ্গ : মহিলা	WRI2081636 ফটো উপলব্ধ	861 নাম : লক্ষ্মীমুনি কিস্কু স্বামীর নাম: কানাই কিস্কু বাড়ির নং : n0190 বয়স : 34 লিঙ্গ : মহিলা	WRI1481431 ফটো উপলব্ধ
862 নাম : সুমি কিস্কু স্বামীর নাম: মনসা বাড়ির নং : n0179 বয়স : 51 লিঙ্গ : মহিলা	WRI0313429 ফটো উপলব্ধ	863 নাম : নেমতা কিস্কু পিতার নাম: মনসা কিস্কু বাড়ির নং : এন0179 বয়স : 22 লিঙ্গ : মহিলা	WRI2673275 ফটো উপলব্ধ	864 নাম : ঝানো কিস্কু স্বামীর নাম: রিলীপ কিস্কু বাড়ির নং : n0169 বয়স : 61 লিঙ্গ : মহিলা	WRI2054922 ফটো উপলব্ধ
865 নাম : শ্রীকান্ত কিস্কু পিতার নাম: রিলীপ কিস্কু বাড়ির নং : n0169 বয়স : 40 লিঙ্গ : পুরুষ	BZB2333458 ফটো উপলব্ধ	866 নাম : চুন্ডা কিস্কু পিতার নাম: ননকু কিস্কু বাড়ির নং : n0190 বয়স : 36 লিঙ্গ : পুরুষ	WRI0313247 ফটো উপলব্ধ	867 নাম : মুন্সি কিস্কু পিতার নাম: কয়াল কিস্কু বাড়ির নং : n0189 বয়স : 76 লিঙ্গ : পুরুষ	WRI2080802 ফটো উপলব্ধ

868 নাম : কানছ কিস্কু পিতার নাম: ননকু কিস্কু বাড়ির নং : n0190 বয়স : 36 লিঙ্গ : পুরুষ	WRI1481423 ফটো উপলব্ধ	869 নাম : লখু কিস্কু স্বামীর নাম: বুধন কিস্কু বাড়ির নং : n0208 বয়স : 76 লিঙ্গ : মহিলা	WRI2205235 ফটো উপলব্ধ	870 নাম : মুকেশ কিস্কু পিতার নাম: রামেশ্বর কিস্কু বাড়ির নং : n0159 বয়স : 35 লিঙ্গ : পুরুষ	WRI1063916 ফটো উপলব্ধ
871 নাম : তুরশিবাহা হেমব্রম স্বামীর নাম: বালিয়া হেমব্রম বাড়ির নং : n0191 বয়স : 42 লিঙ্গ : মহিলা	BZB2539518 ফটো উপলব্ধ	872 নাম : কিস্কু কিস্কু পিতার নাম: মারাং কিস্কু বাড়ির নং : n0182 বয়স : 40 লিঙ্গ : পুরুষ	WRI0313536 ফটো উপলব্ধ	873 নাম : নেমোতা কিস্কু পিতার নাম: বুধন কিস্কু বাড়ির নং : নং-208 বয়স : 27 লিঙ্গ : মহিলা	WRI1930569 ফটো উপলব্ধ
874 নাম : ধনি কিস্কু পিতার নাম: বুধন কিস্কু বাড়ির নং : নং-265 বয়স : 25 লিঙ্গ : মহিলা	WRI1930593 ফটো উপলব্ধ	875 নাম : হিরামুনি কিস্কু পিতার নাম: পরঘন কিস্কু বাড়ির নং : n0252 বয়স : 27 লিঙ্গ : মহিলা	WRI1748524 ফটো উপলব্ধ	876 নাম : মানিক হেমব্রম পিতার নাম: চরন হেমব্রম বাড়ির নং : n0191 বয়স : 58 লিঙ্গ : পুরুষ	WB/08/050/123836 ফটো উপলব্ধ
877 নাম : সঞ্জয় হেমব্রম পিতার নাম: চরন হেমব্রম বাড়ির নং : n0191 বয়স : 31 লিঙ্গ : পুরুষ	WRI1392299 ফটো উপলব্ধ	878 নাম : চুন্দা হেমব্রম পিতার নাম: বড়হান হেমব্রম বাড়ির নং : n0191 বয়স : 46 লিঙ্গ : পুরুষ	BZB2334308 ফটো উপলব্ধ	879 নাম : বাবুলাল হেমব্রম স্বামীর নাম: বড়হান হেমব্রম বাড়ির নং : n0191 বয়স : 40 লিঙ্গ : মহিলা	BZB2334290 ফটো উপলব্ধ
880 নাম : হপনমাই সুরেন স্বামীর নাম: সুরেন সুরেন বাড়ির নং : n0191 বয়স : 41 লিঙ্গ : মহিলা	WRI1063791 ফটো উপলব্ধ	881 নাম : মারাংবিটি হাঁসদা স্বামীর নাম: মিখায়েল কিস্কু বাড়ির নং : n0172 বয়স : 34 লিঙ্গ : মহিলা	WRI1063775 ফটো উপলব্ধ	882 নাম : গাব্রিয়েল কিস্কু পিতার নাম: লখীরাম কিস্কু বাড়ির নং : n0172 বয়স : 29 লিঙ্গ : পুরুষ	WRI1519263 ফটো উপলব্ধ
883 নাম : লখীরাম কিস্কু পিতার নাম: চেপচাঁ কিস্কু বাড়ির নং : n0172 বয়স : 52 লিঙ্গ : পুরুষ	WRI2055531 ফটো উপলব্ধ	884 নাম : রাধন কিস্কু স্বামীর নাম: চরন হেমব্রম বাড়ির নং : n0191 বয়স : 71 লিঙ্গ : মহিলা	BZB2641348 ফটো উপলব্ধ	885 নাম : বিটিয়া কিস্কু স্বামীর নাম: মাঝি কিস্কু বাড়ির নং : n0182 বয়স : 48 লিঙ্গ : মহিলা	WRI0780304 ফটো উপলব্ধ
886 নাম : সুধীর কিস্কু পিতার নাম: বুদান কিস্কু বাড়ির নং : n0208 বয়স : 36 লিঙ্গ : পুরুষ	WRI0313395 ফটো উপলব্ধ	887 নাম : গানা কিস্কু পিতার নাম: বুধন কিস্কু বাড়ির নং : n0208 বয়স : 41 লিঙ্গ : পুরুষ	BZB2333474 ফটো উপলব্ধ	888 নাম : বুদান কিস্কু পিতার নাম: চেনা কিস্কু বাড়ির নং : n0208 বয়স : 76 লিঙ্গ : পুরুষ	WRI2205326 ফটো উপলব্ধ
889 নাম : সোমাই হেমব্রম পিতার নাম: বুদান হেমব্রম বাড়ির নং : n0191 বয়স : 57 লিঙ্গ : পুরুষ	BZB2641371 ফটো উপলব্ধ	890 নাম : সঞ্জলী হেমব্রম স্বামীর নাম: সুধীর কিস্কু বাড়ির নং : n0208 বয়স : 32 লিঙ্গ : মহিলা	WRI1519156 ফটো উপলব্ধ	891 নাম : চাঁদ কিস্কু পিতার নাম: লখীরাম কিস্কু বাড়ির নং : কলাইদাঙ্গা বয়স : 24 লিঙ্গ : পুরুষ	WRI2443281 ফটো উপলব্ধ
892 নাম : পরিমল কিস্কু পিতার নাম: সমেন কিস্কু বাড়ির নং : কলাইদাঙ্গা বয়স : 26 লিঙ্গ : পুরুষ	WRI2443356 ফটো উপলব্ধ	893 নাম : লুকাস কিস্কু পিতার নাম: লখীরাম কিস্কু বাড়ির নং : কলাইদাঙ্গা বয়স : 23 লিঙ্গ : পুরুষ	WRI2443315 ফটো উপলব্ধ	894 নাম : বিমল কিস্কু পিতার নাম: সোমেন কিস্কু বাড়ির নং : কলাইদাঙ্গা বয়স : 28 লিঙ্গ : পুরুষ	WRI2443331 ফটো উপলব্ধ
895 নাম : পারগন কিস্কু পিতার নাম: চেনা কিস্কু বাড়ির নং : n0175 বয়স : 42 লিঙ্গ : পুরুষ	WRI2487767 ফটো উপলব্ধ	896 নাম : প্রকাশ মুর্মু পিতার নাম: মাষ্টার মুর্মু বাড়ির নং : n0175 বয়স : 30 লিঙ্গ : পুরুষ	WRI1392224 ফটো উপলব্ধ	897 নাম : কমলী কিস্কু স্বামীর নাম: পারগন কিস্কু বাড়ির নং : n0175 বয়স : 40 লিঙ্গ : মহিলা	BZB2334241 ফটো উপলব্ধ

বিধানসভা নির্বাচনক্ষেত্রের নং, নাম : 55-ফরাস্তা
ভাগ নং, নাম : 4-পাড়া-কলাইডাঙ্গা

898 নাম : প্রতিমা কিস্কু স্বামীর নাম: শ্রীজেন হাঁসদা বাড়ির নং : কলাইদাঙ্গা বয়স : 24 লিঙ্গ : মহিলা	WRI2443489 ফটো উপলব্ধ	899 নাম : মহেন্দ্র হেমব্রম পিতার নাম: মানিক হেমব্রম বাড়ির নং : n0191 বয়স : 25 লিঙ্গ : পুরুষ	WRI2601474 ফটো উপলব্ধ	900 নাম : সেরিফুল হেস্লাম স্বামীর নাম: ইলিয়াস টুডু বাড়ির নং : এন0175 বয়স : 30 লিঙ্গ : মহিলা	WRI2612000 ফটো উপলব্ধ
901 নাম : হিরামুনি হেমব্রম স্বামীর নাম: সোমাই হেমব্রম বাড়ির নং : n0191 বয়স : 43 লিঙ্গ : মহিলা	WRI1063783 ফটো উপলব্ধ	902 নাম : রামেশ্বর কিস্কু পিতার নাম: হপনা কিস্কু বাড়ির নং : n0159 বয়স : 75 লিঙ্গ : পুরুষ	WRI2081669 ফটো উপলব্ধ	903 নাম : দুর্গী কিস্কু স্বামীর নাম: মরিং মারাং বাড়ির নং : n0182 বয়স : 92 লিঙ্গ : মহিলা	WB/08/050/123664 ফটো উপলব্ধ
904 নাম : ফাগু কিস্কু পিতার নাম: মারাং কিস্কু বাড়ির নং : n0182 বয়স : 69 লিঙ্গ : পুরুষ	WB/08/050/123667 ফটো উপলব্ধ	905 নাম : সামিয়া কিস্কু স্বামীর নাম: ফাগু কিস্কু বাড়ির নং : n0182 বয়স : 60 লিঙ্গ : মহিলা	WB/08/050/123668 ফটো উপলব্ধ	906 নাম : সিংরায় কিস্কু পিতার নাম: মারাং কিস্কু বাড়ির নং : n0182 বয়স : 49 লিঙ্গ : পুরুষ	WB/08/050/123672 ফটো উপলব্ধ
907 নাম : মাইকু কিস্কু স্বামীর নাম: সিংরায় কিস্কু বাড়ির নং : n0182 বয়স : 44 লিঙ্গ : মহিলা	WRI1519354 ফটো উপলব্ধ	908 নাম : তালাময় কিস্কু স্বামীর নাম: সাজলা কিস্কু বাড়ির নং : n0182 বয়স : 43 লিঙ্গ : মহিলা	BZB2641173 ফটো উপলব্ধ	909 নাম : বেটিময় কিস্কু পিতার নাম: মাসি কিস্কু বাড়ির নং : n0182 বয়স : 40 লিঙ্গ : মহিলা	WRI1392265 ফটো উপলব্ধ
910 নাম : কাটিময় হাঁসদা স্বামীর নাম: কিস্কু কিস্কু বাড়ির নং : n0182 বয়স : 30 লিঙ্গ : মহিলা	WRI1392273 ফটো উপলব্ধ	911 নাম : সিনগা কিস্কু স্বামীর নাম: লক্ষণ কিস্কু বাড়ির নং : n0182 বয়স : 54 লিঙ্গ : মহিলা	WRI2010247 ফটো উপলব্ধ	912 নাম : লক্ষণ কিস্কু পিতার নাম: মারাং কিস্কু বাড়ির নং : n0182 বয়স : 63 লিঙ্গ : পুরুষ	WRI2010460 ফটো উপলব্ধ
913 নাম : বালিয়া হেমব্রম পিতার নাম: বুরহান হেমব্রম বাড়ির নং : n0191 বয়স : 42 লিঙ্গ : পুরুষ	BZB2641363 ফটো উপলব্ধ	914 নাম : সন্দী মারান্ডি পিতার নাম: সুরপাল মারান্ডি বাড়ির নং : এন0191 বয়স : 29 লিঙ্গ : মহিলা	KKV6383053 ফটো উপলব্ধ	915 নাম : রাসিনা কিস্কু স্বামীর নাম: মুকেশ কিস্কু বাড়ির নং : n0159 বয়স : 31 লিঙ্গ : মহিলা	WRI1392430 ফটো উপলব্ধ
916 নাম : ছিতা কিস্কু স্বামীর নাম: চেপচা কিস্কু বাড়ির নং : n0172 বয়স : 78 লিঙ্গ : মহিলা	WRI2055473 ফটো উপলব্ধ	917 নাম : মারকুশ সরেন পিতার নাম: আলমা সরেন বাড়ির নং : n0175 বয়স : 43 লিঙ্গ : পুরুষ	BZB2641181 ফটো উপলব্ধ	918 নাম : মাকলু মূর্মু স্বামীর নাম: রামেশ্বর কিস্কু বাড়ির নং : n0159 বয়স : 70 লিঙ্গ : মহিলা	WB/08/050/123674 ফটো উপলব্ধ
919 নাম : শিব কিস্কু পিতার নাম: রামেশ্বর কিস্কু বাড়ির নং : n0159 বয়স : 30 লিঙ্গ : পুরুষ	WRI1392232 ফটো উপলব্ধ	920 নাম : মঙ্গল কিস্কু পিতার নাম: চেপচা কিস্কু বাড়ির নং : n0172 বয়স : 67 লিঙ্গ : পুরুষ	WB/08/050/123658 ফটো উপলব্ধ	921 নাম : সালহো হেমব্রম স্বামীর নাম: মঙ্গল কিস্কু বাড়ির নং : n0172 বয়স : 63 লিঙ্গ : মহিলা	WB/08/050/123659 ফটো উপলব্ধ
922 নাম : মিখায়েল কিস্কু পিতার নাম: মঙ্গল কিস্কু বাড়ির নং : n0172 বয়স : 35 লিঙ্গ : পুরুষ	WRI1063767 ফটো উপলব্ধ	923 নাম : চরণ কিস্কু পিতার নাম: মঙ্গল কিস্কু বাড়ির নং : n0172 বয়স : 32 লিঙ্গ : পুরুষ	WRI1188242 ফটো উপলব্ধ	924 নাম : রুবি কিস্কু পিতার নাম: মঙ্গল কিস্কু বাড়ির নং : n0172 বয়স : 31 লিঙ্গ : পুরুষ	WRI1519115 ফটো উপলব্ধ
925 নাম : মন্ডল কিস্কু পিতার নাম: চেপচা কিস্কু বাড়ির নং : n0172 বয়স : 50 লিঙ্গ : পুরুষ	WB/08/050/123662 ফটো উপলব্ধ	926 নাম : মাকুলতা মাভী স্বামীর নাম: মন্ডল কিস্কু বাড়ির নং : n0172 বয়স : 39 লিঙ্গ : মহিলা	WRI0313627 ফটো উপলব্ধ	927 নাম : সঙ্গিতা কিস্কু পিতার নাম: মঙ্গল কিস্কু বাড়ির নং : এন0172 বয়স : 23 লিঙ্গ : মহিলা	WRI2663433 ফটো উপলব্ধ

928 নাম : সমেন কিস্কু পিতার নাম: চেনা কিস্কু বাড়ির নং : n0175 বয়স : 59 লিঙ্গ : পুরুষ	WB/08/050/123684	ফটো উপলব্ধ	929 নাম : ইলিয়াস টুডু পিতার নাম: সুজিত টুডু বাড়ির নং : n0175 বয়স : 35 লিঙ্গ : পুরুষ	WRI1063817	ফটো উপলব্ধ	930 নাম : আল্লাথ সরেন পিতার নাম: মারকুশ সরেন বাড়ির নং : এন0175 বয়স : 20 লিঙ্গ : পুরুষ	WRI2674489	ফটো উপলব্ধ
931 নাম : বিটিও কিস্কু স্বামীর নাম: সিংঘাই কিস্কু বাড়ির নং : n0178 বয়স : 55 লিঙ্গ : মহিলা	WB/08/050/123655	ফটো উপলব্ধ	932 নাম : ঠুড়ি কিস্কু স্বামীর নাম: বাবুধন কিস্কু বাড়ির নং : n0178 বয়স : 66 লিঙ্গ : মহিলা	WB/08/050/123652	ফটো উপলব্ধ	933 নাম : দেবীলাল কিস্কু পিতার নাম: বাবুধন কিস্কু বাড়ির নং : n0178 বয়স : 32 লিঙ্গ : পুরুষ	WRI1392281	ফটো উপলব্ধ
934 নাম : দেবী কিস্কু স্বামীর নাম: দেবীলাল কিস্কু বাড়ির নং : n0178 বয়স : 31 লিঙ্গ : মহিলা	WRI1392307	ফটো উপলব্ধ	935 নাম : বীরেন টুডু পিতার নাম: পাগলা টুডু বাড়ির নং : নং-197 বয়স : 28 লিঙ্গ : পুরুষ	WRI1925569	ফটো উপলব্ধ	936 নাম : জোয়েল টুডু পিতার নাম: মাঝি টুডু বাড়ির নং : n0201 বয়স : 31 লিঙ্গ : পুরুষ	WRI1270867	ফটো উপলব্ধ
937 নাম : সোনালী বেসরা স্বামীর নাম: বিরেন টুডু বাড়ির নং : নং-197 বয়স : 25 লিঙ্গ : মহিলা	WRI1925627	ফটো উপলব্ধ	938 নাম : জিতেন টুডু পিতার নাম: পাগলা টুডু বাড়ির নং : নং-210 বয়স : 25 লিঙ্গ : পুরুষ	WRI1925684	ফটো উপলব্ধ	939 নাম : দেব টুডু পিতার নাম: সরকার টুডু বাড়ির নং : n0164 বয়স : 55 লিঙ্গ : পুরুষ	BZB2333557	ফটো উপলব্ধ
940 নাম : সাজলী টুডু স্বামীর নাম: দেব টুডু বাড়ির নং : n0164 বয়স : 42 লিঙ্গ : মহিলা	BZB2641199	ফটো উপলব্ধ	941 নাম : সুমিতা টুডু স্বামীর নাম: চরণ কিস্কু বাড়ির নং : কলাইদাঙ্গা বয়স : 28 লিঙ্গ : মহিলা	WRI2443612	ফটো উপলব্ধ	942 নাম : সোনাপতিন টুডু স্বামীর নাম: মাঝি টুডু বাড়ির নং : n0201 বয়স : 61 লিঙ্গ : মহিলা	WB/08/050/123703	ফটো উপলব্ধ
943 নাম : বাবলু টুডু পিতার নাম: মাঝি টুডু বাড়ির নং : n0201 বয়স : 46 লিঙ্গ : পুরুষ	BZB2334258	ফটো উপলব্ধ	944 নাম : মঙ্গল টুডু পিতার নাম: দুলা টুডু বাড়ির নং : n0216 বয়স : 29 লিঙ্গ : পুরুষ	WRI1519255	ফটো উপলব্ধ	945 নাম : বুধরায় টুডু পিতার নাম: দুলা টুডু বাড়ির নং : n0216 বয়স : 35 লিঙ্গ : পুরুষ	WRI1392448	ফটো উপলব্ধ
946 নাম : মুনি টুডু স্বামীর নাম: দুলা টুডু বাড়ির নং : n0216 বয়স : 63 লিঙ্গ : মহিলা	BZB1378447	ফটো উপলব্ধ	947 নাম : জনতা টুডু পিতার নাম: দুলা টুডু বাড়ির নং : n0216 বয়স : 34 লিঙ্গ : পুরুষ	WRI1188184	ফটো উপলব্ধ	948 নাম : হপনমাই টুডু পিতার নাম: দুলা টুডু বাড়ির নং : n0216 বয়স : 32 লিঙ্গ : মহিলা	WRI1392471	ফটো উপলব্ধ
949 নাম : জুনা টুডু পিতার নাম: হাকিম টুডু বাড়ির নং : n0210 বয়স : 41 লিঙ্গ : পুরুষ	BZB2539492	ফটো উপলব্ধ	950 নাম : উর্মিলা টুডু স্বামীর নাম: জুনা টুডু বাড়ির নং : n0210 বয়স : 37 লিঙ্গ : মহিলা	WRI0780387	ফটো উপলব্ধ	951 নাম : দুলাহন টুডু স্বামীর নাম: বাবুরাম টুডু বাড়ির নং : n0201 বয়স : 35 লিঙ্গ : মহিলা	WRI1481415	ফটো উপলব্ধ
952 নাম : বিনয় টুডু পিতার নাম: দুলা টুডু বাড়ির নং : n0216 বয়স : 30 লিঙ্গ : পুরুষ	WRI1519230	ফটো উপলব্ধ	953 নাম : বাহামুনি মাঝি স্বামীর নাম: বাবলু টুডু বাড়ির নং : n0201 বয়স : 37 লিঙ্গ : মহিলা	WRI0780395	ফটো উপলব্ধ	954 নাম : বাবুরাম টুডু পিতার নাম: মাঝি টুডু বাড়ির নং : n0201 বয়স : 42 লিঙ্গ : পুরুষ	BZB2333581	ফটো উপলব্ধ
955 নাম : পাগলা টুডু পিতার নাম: হাকিম টুডু বাড়ির নং : n0210 বয়স : 53 লিঙ্গ : পুরুষ	BZB1378496	ফটো উপলব্ধ	956 নাম : আগঘাটিন টুডু পিতার নাম: বাবলু টুডু বাড়ির নং : এন0201 বয়স : 21 লিঙ্গ : পুরুষ	WRI2685055	ফটো উপলব্ধ	957 নাম : মুনি টুডু স্বামীর নাম: পাগলা টুডু বাড়ির নং : n0210 বয়স : 52 লিঙ্গ : মহিলা	WB/08/050/123701	ফটো উপলব্ধ

958 নাম : ধনা টুডু পিতার নাম: দুলা টুডু বাড়ির নং : n0216 বয়স : 36 লিঙ্গ : পুরুষ	WRI0780445 ফটো উপলব্ধ	959 নাম : ফুলমুনি মূর্মু স্বামীর নাম: ধনা টুডু বাড়ির নং : n0216 বয়স : 40 লিঙ্গ : মহিলা	WRI1519289 ফটো উপলব্ধ	960 নাম : ছায়া হেমব্রম পিতার নাম: মিত্রী হেমব্রম বাড়ির নং : নং-356 বয়স : 30 লিঙ্গ : মহিলা	WRI1922533 ফটো উপলব্ধ
961 নাম : বিবেক বেসরা পিতার নাম: বাবুরাম বেসরা বাড়ির নং : কলাইদাঙ্গা বয়স : 23 লিঙ্গ : পুরুষ	WRI2443372 ফটো উপলব্ধ	962 নাম : সাজলি বেসরা স্বামীর নাম: জেঠা বেসরা বাড়ির নং : n0214 বয়স : 79 লিঙ্গ : মহিলা	BZB1378132 ফটো উপলব্ধ	963 নাম : বেটকা বেসরা পিতার নাম: জেঠা বেসরা বাড়ির নং : n0214 বয়স : 52 লিঙ্গ : পুরুষ	WB/08/050/123771 ফটো উপলব্ধ
964 নাম : সোনামুনি হেমব্রম স্বামীর নাম: বেটকা বেসরা বাড়ির নং : n0214 বয়স : 52 লিঙ্গ : মহিলা	WB/08/050/123837 ফটো উপলব্ধ	965 নাম : জবা হেমব্রম স্বামীর নাম: অশোক বেহ্রা বাড়ির নং : n0214 বয়স : 34 লিঙ্গ : মহিলা	WRI1270958 ফটো উপলব্ধ	966 নাম : অশোক বেহ্রা পিতার নাম: জেঠা বেহ্রা বাড়ির নং : n0214 বয়স : 41 লিঙ্গ : পুরুষ	WRI0313817 ফটো উপলব্ধ
967 নাম : চন্দন বেসরা পিতার নাম: জেঠা বেসরা বাড়ির নং : n0214 বয়স : 36 লিঙ্গ : পুরুষ	WRI0780338 ফটো উপলব্ধ	968 নাম : চন্দন বেসরা পিতার নাম: বাডকা বেসরা বাড়ির নং : n0165 বয়স : 52 লিঙ্গ : পুরুষ	BZB2333631 ফটো উপলব্ধ	969 নাম : মিনী বেসরা স্বামীর নাম: চন্দন বেসরা বাড়ির নং : n0165 বয়স : 43 লিঙ্গ : মহিলা	WRI0780452 ফটো উপলব্ধ
970 নাম : পারগানা বেসরা পিতার নাম: চপে বেসরা বাড়ির নং : n0199 বয়স : 61 লিঙ্গ : পুরুষ	WB/08/050/123767 ফটো উপলব্ধ	971 নাম : সুকুরমনি বেসরা স্বামীর নাম: পারগানা বেসরা বাড়ির নং : n0199 বয়স : 59 লিঙ্গ : মহিলা	WB/08/050/123768 ফটো উপলব্ধ	972 নাম : সোহা বেসরা স্বামীর নাম: বাবুরাম বেসরা বাড়ির নং : n0199 বয়স : 40 লিঙ্গ : মহিলা	WRI0780379 ফটো উপলব্ধ
973 নাম : বাবুরাম বেশরা পিতার নাম: চপে বেশরা বাড়ির নং : n0199 বয়স : 46 লিঙ্গ : পুরুষ	BZB2333607 ফটো উপলব্ধ	974 নাম : লক্ষিরাম মারান্ডি পিতার নাম: সাহেবরাম মারান্ডি বাড়ির নং : n0199 বয়স : 39 লিঙ্গ : পুরুষ	WRI1270818 ফটো উপলব্ধ	975 নাম : বাবলু মূর্মু পিতার নাম: দেকেল মূর্মু বাড়ির নং : n0168 বয়স : 34 লিঙ্গ : পুরুষ	WRI1063742 ফটো উপলব্ধ
976 নাম : শিবলাল মুরমু পিতার নাম: জেঠা মুরমু বাড়ির নং : n0207 বয়স : 73 লিঙ্গ : পুরুষ	BZB1378207 ফটো উপলব্ধ	977 নাম : মেকরে মূর্মু স্বামীর নাম: শিবলাল মূর্মু বাড়ির নং : n0207 বয়স : 69 লিঙ্গ : মহিলা	WB/08/050/123743 ফটো উপলব্ধ	978 নাম : রঘু মুরমু পিতার নাম: মন্ডল মুরমু বাড়ির নং : n0206 বয়স : 62 লিঙ্গ : পুরুষ	WRI2497352 ফটো উপলব্ধ
979 নাম : মরিয়ম মূর্মু স্বামীর নাম: রঘু মূর্মু বাড়ির নং : n0206 বয়স : 61 লিঙ্গ : মহিলা	WRI2497378 ফটো উপলব্ধ	980 নাম : নিতাই মূর্মু পিতার নাম: মন্ডল মূর্মু বাড়ির নং : n0206 বয়স : 50 লিঙ্গ : পুরুষ	WB/08/050/123762 ফটো উপলব্ধ	981 নাম : মুন্ডরী মূর্মু স্বামীর নাম: নিতাই মূর্মু বাড়ির নং : n0206 বয়স : 45 লিঙ্গ : মহিলা	BZB2333730 ফটো উপলব্ধ
982 নাম : সাবিনা মূর্মু স্বামীর নাম: সোম মূর্মু বাড়ির নং : n0206 বয়স : 43 লিঙ্গ : মহিলা	BZB2333722 ফটো উপলব্ধ	983 নাম : মাস্টার মূর্মু পিতার নাম: প্রধান মূর্মু বাড়ির নং : n0168 বয়স : 52 লিঙ্গ : পুরুষ	WRI2055333 ফটো উপলব্ধ	984 নাম : সনমুনি মূর্মু পিতার নাম: শিবলাল মূর্মু বাড়ির নং : n0207 বয়স : 53 লিঙ্গ : মহিলা	BZB1377951 ফটো উপলব্ধ
985 নাম : সোমলাল মূর্মু পিতার নাম: শিবলাল মূর্মু বাড়ির নং : n0207 বয়স : 40 লিঙ্গ : পুরুষ	WRI1063940 ফটো উপলব্ধ	986 নাম : বিটিসুনি টুডু স্বামীর নাম: সোমলাল মূর্মু বাড়ির নং : n0207 বয়স : 35 লিঙ্গ : মহিলা	WRI1519339 ফটো উপলব্ধ	987 নাম : জারমান মূর্মু পিতার নাম: শিবলাল মূর্মু বাড়ির নং : n0207 বয়স : 29 লিঙ্গ : পুরুষ	WRI1519297 ফটো উপলব্ধ

বিধানসভা নির্বাচনক্ষেত্রের নং, নাম : 55-ফরাসা
ভাগ নং, নাম : 4-পাড়া-কলাইডাঙ্গা

988	WB/08/050/123741	নাম : ধনন মুরমু পিতার নাম: হাবু মুরমু বাড়ির নং : n0202 বয়স : 59 লিঙ্গ : পুরুষ	ফটো উপলব্ধ	989	WB/08/050/123726	নাম : মন্টু মুরমু পিতার নাম: প্রধান মুরমু বাড়ির নং : n0168 বয়স : 73 লিঙ্গ : পুরুষ	ফটো উপলব্ধ	990	WB/08/050/123729	নাম : সাময়েল মুরমু পিতার নাম: প্রধান মুরমু বাড়ির নং : n0168 বয়স : 66 লিঙ্গ : পুরুষ	ফটো উপলব্ধ
991	WRI2010338	নাম : দেকেল মুরমু পিতার নাম: প্রধান মুরমু বাড়ির নং : n0168 বয়স : 57 লিঙ্গ : পুরুষ	ফটো উপলব্ধ	992	WB/08/050/123730	নাম : সাজ্জলি মুরমু স্বামীর নাম: সাময়েল মুরমু বাড়ির নং : n0168 বয়স : 63 লিঙ্গ : মহিলা	ফটো উপলব্ধ	993	WB/08/050/123746	নাম : মারামই মুরমু স্বামীর নাম: ললিত মুরমু বাড়ির নং : n0192 বয়স : 66 লিঙ্গ : মহিলা	ফটো উপলব্ধ
994	WRI1519198	নাম : সাবু সেবাস্টিন মুরমু পিতার নাম: ললিত মুরমু বাড়ির নং : n0192 বয়স : 29 লিঙ্গ : পুরুষ	ফটো উপলব্ধ	995	WB/08/050/123748	নাম : যোশেফ মুরমু পিতার নাম: হাবু মুরমু বাড়ির নং : n0192 বয়স : 66 লিঙ্গ : পুরুষ	ফটো উপলব্ধ	996	WB/08/050/123749	নাম : অনিল মুরমু পিতার নাম: হাবু মুরমু বাড়ির নং : n0192 বয়স : 63 লিঙ্গ : পুরুষ	ফটো উপলব্ধ
997	BZB1378363	নাম : সুনিলা মুরমু পিতার নাম: হাবু মুরমু বাড়ির নং : n0192 বয়স : 59 লিঙ্গ : পুরুষ	ফটো উপলব্ধ	998	BZB2790459	নাম : সাবিনা সরেন পিতার নাম: কসেফ সরেন বাড়ির নং : এন0198 বয়স : 39 লিঙ্গ : মহিলা	ফটো উপলব্ধ	999	BZB2334274	নাম : মিরকু মুরমু স্বামীর নাম: যোসেফ মুরমু বাড়ির নং : n0192 বয়স : 41 লিঙ্গ : মহিলা	ফটো উপলব্ধ
1000	WRI2055341	নাম : হপনময় মুরমু স্বামীর নাম: মাস্টার মুরমু বাড়ির নং : n0168 বয়স : 51 লিঙ্গ : মহিলা	ফটো উপলব্ধ	1001	WRI2443844	নাম : দীপক ডেভিড পিতার নাম: জোসেফ মুরমু বাড়ির নং : এন0192 বয়স : 25 লিঙ্গ : পুরুষ	ফটো উপলব্ধ	1002	WB/08/050/123751	নাম : কাপু মুরমু স্বামীর নাম: বাবুলাল মুরমু বাড়ির নং : n0193 বয়স : 60 লিঙ্গ : মহিলা	ফটো উপলব্ধ
1003	WRI1063825	নাম : মুনি হাঁসদা স্বামীর নাম: বাবুরাম হাঁসদা বাড়ির নং : n0193 বয়স : 42 লিঙ্গ : মহিলা	ফটো উপলব্ধ	1004	WRI2613727	নাম : স্টেনশিলা মুরমু পিতার নাম: ললিত মুরমু বাড়ির নং : এন0192 বয়স : 24 লিঙ্গ : মহিলা	ফটো উপলব্ধ	1005	WRI2612547	নাম : দিপকর মুরমু পিতার নাম: জোসেফ মুরমু বাড়ির নং : এন0192 বয়স : 22 লিঙ্গ : মহিলা	ফটো উপলব্ধ
1006	BZB2539500	নাম : অনিতা মুরমু পিতার নাম: ললিত মুরমু বাড়ির নং : n0192 বয়স : 40 লিঙ্গ : মহিলা	ফটো উপলব্ধ	1007	WRI1923382	নাম : সোনিয়া মুরমু পিতার নাম: ললিত মুরমু বাড়ির নং : নং-192 বয়স : 28 লিঙ্গ : মহিলা	ফটো উপলব্ধ	1008	WRI1188176	নাম : মাশিরাম মুরমু পিতার নাম: রঘু মুরমু বাড়ির নং : n0206 বয়স : 35 লিঙ্গ : পুরুষ	ফটো উপলব্ধ
1009	BZB2641231	নাম : তালমঙ্গ হেমব্রম স্বামীর নাম: ধনন মুরমু বাড়ির নং : n0202 বয়স : 55 লিঙ্গ : মহিলা	ফটো উপলব্ধ	1010	WRI1930122	নাম : সেলিনা মুরমু পিতার নাম: দেকেল মুরমু বাড়ির নং : নং-168 বয়স : 26 লিঙ্গ : মহিলা	ফটো উপলব্ধ	1011	WRI1808260	নাম : বাবুজি মুরমু পিতার নাম: মাস্টার মুরমু বাড়ির নং : n0168 বয়স : 29 লিঙ্গ : পুরুষ	ফটো উপলব্ধ
1012	WRI2055432	নাম : তালমায় মুরমু স্বামীর নাম: দেকেল মুরমু বাড়ির নং : n0168 বয়স : 62 লিঙ্গ : মহিলা	ফটো উপলব্ধ	1013	WRI1392208	নাম : মলতী মুরমু স্বামীর নাম: সোম সোরেন বাড়ির নং : n0167 বয়স : 36 লিঙ্গ : মহিলা	ফটো উপলব্ধ	1014	WRI2055135	নাম : বালে মুরমু স্বামীর নাম: রাজু মুরমু বাড়ির নং : n0167 বয়স : 73 লিঙ্গ : মহিলা	ফটো উপলব্ধ
1015	WRI2055127	নাম : রাজু মুরমু পিতার নাম: ছোট মুরমু বাড়ির নং : n0167 বয়স : 79 লিঙ্গ : পুরুষ	ফটো উপলব্ধ	1016	WRI1930056	নাম : সুলেখা মুরমু স্বামীর নাম: স্টিপান মুরমু বাড়ির নং : নং-135 বয়স : 33 লিঙ্গ : মহিলা	ফটো উপলব্ধ	1017	WRI2443786	নাম : তেরেসা মার্ভি স্বামীর নাম: ধনরাজা মুরমু বাড়ির নং : এন0000 বয়স : 27 লিঙ্গ : মহিলা	ফটো উপলব্ধ

1018 নাম : মাকলী কিকু স্বামীর নাম: মিশিরি হেমব্রম বাড়ির নং : n0200 বয়স : 42 লিঙ্গ : মহিলা	BZB2334043 ফটো উপলব্ধ	1019 নাম : হারি মূর্মু পিতার নাম: ভগন হেমব্রম বাড়ির নং : n0200 বয়স : 59 লিঙ্গ : পুরুষ	BZB2334019 ফটো উপলব্ধ	1020 নাম : পানসরি হেমব্রম পিতার নাম: ভগন হেমব্রম বাড়ির নং : n0200 বয়স : 57 লিঙ্গ : মহিলা	BZB2334027 ফটো উপলব্ধ
1021 নাম : মিসিরি হেমব্রম পিতার নাম: ভগন হেমব্রম বাড়ির নং : n0200 বয়স : 55 লিঙ্গ : পুরুষ	BZB2641389 ফটো উপলব্ধ	1022 নাম : ধনরাজা মূর্মু পিতার নাম: হরি মূর্মু বাড়ির নং : n0200 বয়স : 31 লিঙ্গ : পুরুষ	WRI1392455 ফটো উপলব্ধ	1023 নাম : মদন মূর্মু পিতার নাম: চরণ মূর্মু বাড়ির নং : এন0204 বয়স : 21 লিঙ্গ : পুরুষ	WRI2612513 ফটো উপলব্ধ
1024 নাম : বাড়কা মূর্মু পিতার নাম: জ্যাঠা মূর্মু বাড়ির নং : n0204 বয়স : 71 লিঙ্গ : পুরুষ	BZB2333672 ফটো উপলব্ধ	1025 নাম : চরণ মূর্মু পিতার নাম: জ্যাঠা মূর্মু বাড়ির নং : n0204 বয়স : 67 লিঙ্গ : পুরুষ	BZB1378397 ফটো উপলব্ধ	1026 নাম : চম্পা মূর্মু স্বামীর নাম: চরণ মূর্মু বাড়ির নং : n0204 বয়স : 63 লিঙ্গ : মহিলা	BZB2333698 ফটো উপলব্ধ
1027 নাম : হপনমাই মূর্মু স্বামীর নাম: লক্ষন মূর্মু বাড়ির নং : n0166 বয়স : 71 লিঙ্গ : মহিলা	BZB2641256 ফটো উপলব্ধ	1028 নাম : রাসকা মূর্মু পিতার নাম: লক্ষন মূর্মু বাড়ির নং : n0166 বয়স : 54 লিঙ্গ : পুরুষ	BZB2641264 ফটো উপলব্ধ	1029 নাম : বালে মূর্মু স্বামীর নাম: রাসকা মূর্মু বাড়ির নং : n0166 বয়স : 42 লিঙ্গ : মহিলা	BZB2064855 ফটো উপলব্ধ
1030 নাম : সমায় মূর্মু পিতার নাম: লক্ষন মূর্মু বাড়ির নং : n0166 বয়স : 52 লিঙ্গ : পুরুষ	BZB2641272 ফটো উপলব্ধ	1031 নাম : সুনীতা মবদ স্বামীর নাম: মজুমদার মূর্মু বাড়ির নং : n0166 বয়স : 39 লিঙ্গ : মহিলা	WRI1392364 ফটো উপলব্ধ	1032 নাম : মাইনো মূর্মু স্বামীর নাম: সমাই মূর্মু বাড়ির নং : n0166 বয়স : 37 লিঙ্গ : মহিলা	WRI0780346 ফটো উপলব্ধ
1033 নাম : মাজলা মূর্মু পিতার নাম: লক্ষন মূর্মু বাড়ির নং : n0166 বয়স : 33 লিঙ্গ : পুরুষ	WRI1392372 ফটো উপলব্ধ	1034 নাম : তালামই মূর্মু স্বামীর নাম: শনিরাম হেমব্রম বাড়ির নং : n0204 বয়স : 33 লিঙ্গ : মহিলা	WRI1519362 ফটো উপলব্ধ	1035 নাম : ধনা মূর্মু পিতার নাম: ভাদে মূর্মু বাড়ির নং : n0205 বয়স : 31 লিঙ্গ : পুরুষ	WRI1392422 ফটো উপলব্ধ
1036 নাম : জিশু মূর্মু পিতার নাম: বাড়কা মূর্মু বাড়ির নং : n0204 বয়স : 32 লিঙ্গ : পুরুষ	WRI1270917 ফটো উপলব্ধ	1037 নাম : সতন মূর্মু পিতার নাম: বাড়কা মূর্মু বাড়ির নং : n0204 বয়স : 32 লিঙ্গ : পুরুষ	WRI1270826 ফটো উপলব্ধ	1038 নাম : বিটিধন কিকু স্বামীর নাম: সনত মূর্মু বাড়ির নং : n0204 বয়স : 32 লিঙ্গ : মহিলা	WRI1392539 ফটো উপলব্ধ
1039 নাম : ধনী মূর্মু স্বামীর নাম: ভাদে মূর্মু বাড়ির নং : n0205 বয়স : 66 লিঙ্গ : মহিলা	WB/08/050/123758 ফটো উপলব্ধ	1040 নাম : মিঠন মূর্মু পিতার নাম: ভায়ে মূর্মু বাড়ির নং : n0205 বয়স : 35 লিঙ্গ : পুরুষ	WRI1270909 ফটো উপলব্ধ	1041 নাম : কোমলী সোরন স্বামীর নাম: কালিদাস মাদী বাড়ির নং : এন0181 বয়স : 31 লিঙ্গ : মহিলা	WRI1930221 ফটো উপলব্ধ
1042 নাম : কালিদাস মাদী পিতার নাম: রাসকা মাদী বাড়ির নং : n0181 বয়স : 33 লিঙ্গ : পুরুষ	WRI1392216 ফটো উপলব্ধ	1043 নাম : মিস্ত্রী মার্ভি পিতার নাম: রাসকা মার্ভি বাড়ির নং : n0181 বয়স : 31 লিঙ্গ : পুরুষ	WRI1519214 ফটো উপলব্ধ	1044 নাম : শালনী মূর্মু স্বামীর নাম: শিবু মার্ভি বাড়ির নং : n0162 বয়স : 40 লিঙ্গ : মহিলা	WRI1063841 ফটো উপলব্ধ
1045 নাম : সাজনি মার্ভি পিতার নাম: সরকার মার্ভি বাড়ির নং : এন0181 বয়স : 23 লিঙ্গ : মহিলা	WRI2613776 ফটো উপলব্ধ	1046 নাম : চুড়কী মার্ভি পিতার নাম: সরকার মার্ভি বাড়ির নং : এন0181 বয়স : 22 লিঙ্গ : মহিলা	WRI2613826 ফটো উপলব্ধ	1047 নাম : হপনমাই মার্ভি স্বামীর নাম: রাসকা মার্ভি বাড়ির নং : এন0181 বয়স : 62 লিঙ্গ : মহিলা	WRI2548279 ফটো উপলব্ধ

1048 নাম : ঠাকুর মার্ভি পিতার নাম: সাগরাম মার্ভি বাড়ির নং : n0160 বয়স : 66 লিঙ্গ : পুরুষ	WB/08/050/123709	ফটো উপলব্ধ	1049 নাম : সিমল মার্ভি পিতার নাম: ঠাকুর মার্ভি বাড়ির নং : নং-160 বয়স : 30 লিঙ্গ : পুরুষ	WRI1930197	ফটো উপলব্ধ	1050 নাম : শিবু মার্ভি পিতার নাম: রতন মার্ভি বাড়ির নং : n0162 বয়স : 41 লিঙ্গ : পুরুষ	BZB2719185	ফটো উপলব্ধ
1051 নাম : মাকু মার্ভি স্বামীর নাম: ঠাকুর মার্ভি বাড়ির নং : n0160 বয়স : 62 লিঙ্গ : মহিলা	WB/08/050/123710	ফটো উপলব্ধ	1052 নাম : তালামাই মারভি পিতার নাম: ঠাকুর মারভি বাড়ির নং : n0160 বয়স : 34 লিঙ্গ : মহিলা	WRI1188143	ফটো উপলব্ধ	1053 নাম : ইন্দ্রজিত মার্ভি পিতার নাম: ঠাকুর মার্ভি বাড়ির নং : এন0160 বয়স : 21 লিঙ্গ : পুরুষ	WRI2678126	ফটো উপলব্ধ
1054 নাম : বিটসুনি মার্ভি স্বামীর নাম: রতন মার্ভি বাড়ির নং : n0162 বয়স : 72 লিঙ্গ : মহিলা	WB/08/050/123708	ফটো উপলব্ধ	1055 নাম : উদয় মার্ভি পিতার নাম: রতন মার্ভি বাড়ির নং : n0162 বয়স : 37 লিঙ্গ : পুরুষ	WRI1519347	ফটো উপলব্ধ	1056 নাম : কিষণ মার্ভি পিতার নাম: রতন মার্ভি বাড়ির নং : এন0162 বয়স : 20 লিঙ্গ : পুরুষ	WRI2677847	ফটো উপলব্ধ
1057 নাম : মঙ্গল মার্ভি পিতার নাম: বালকা মার্ভি বাড়ির নং : n0181 বয়স : 57 লিঙ্গ : পুরুষ	WB/08/050/123714	ফটো উপলব্ধ	1058 নাম : মাকু মার্ভি স্বামীর নাম: মঙ্গল মার্ভি বাড়ির নং : n0181 বয়স : 49 লিঙ্গ : মহিলা	WB/08/050/123716	ফটো উপলব্ধ	1059 নাম : দুলাহান মার্ভি পিতার নাম: মঙ্গল মার্ভি বাড়ির নং : n0181 বয়স : 30 লিঙ্গ : মহিলা	WRI1392257	ফটো উপলব্ধ
1060 নাম : সরকার মার্ভি পিতার নাম: বালকা মার্ভি বাড়ির নং : n0181 বয়স : 52 লিঙ্গ : পুরুষ	WB/08/050/123715	ফটো উপলব্ধ	1061 নাম : হপনময় মার্ভি স্বামীর নাম: সরকার মার্ভি বাড়ির নং : n0181 বয়স : 42 লিঙ্গ : মহিলা	BZB2333656	ফটো উপলব্ধ	1062 নাম : রাসকা মারভি পিতার নাম: বালকা মারভি বাড়ির নং : n0181 বয়স : 61 লিঙ্গ : পুরুষ	BZB1378462	ফটো উপলব্ধ
1063 নাম : সালমি হেমব্রম স্বামীর নাম: মারকুশ সরেন বাড়ির নং : n0230 বয়স : 37 লিঙ্গ : মহিলা	BZB2790483	ফটো উপলব্ধ	1064 নাম : তালাময় সরেন স্বামীর নাম: লক্ষীরাম কিস্কু বাড়ির নং : n0230 বয়স : 58 লিঙ্গ : মহিলা	WRI2055499	ফটো উপলব্ধ	1065 নাম : অঞ্জলী সোরেন পিতার নাম: ধারো সোরেন বাড়ির নং : n0185 বয়স : 32 লিঙ্গ : মহিলা	WRI1392505	ফটো উপলব্ধ
1066 নাম : হানজাল সরেন পিতার নাম: বিণ্ড সরেন বাড়ির নং : n0185 বয়স : 52 লিঙ্গ : পুরুষ	BZB2333839	ফটো উপলব্ধ	1067 নাম : সুকল সরেন পিতার নাম: বিণ্ড সরেন বাড়ির নং : n0185 বয়স : 50 লিঙ্গ : পুরুষ	WRI1519180	ফটো উপলব্ধ	1068 নাম : হপনময় সরেন স্বামীর নাম: পরেশ সরেন বাড়ির নং : n0186 বয়স : 55 লিঙ্গ : মহিলা	WB/08/050/123775	ফটো উপলব্ধ
1069 নাম : সঞ্জয় সরেন পিতার নাম: পরেশ সরেন বাড়ির নং : n0186 বয়স : 35 লিঙ্গ : পুরুষ	WRI1519321	ফটো উপলব্ধ	1070 নাম : মানিক সরেন পিতার নাম: রাম সরেন বাড়ির নং : n0187 বয়স : 69 লিঙ্গ : পুরুষ	WB/08/050/123772	ফটো উপলব্ধ	1071 নাম : সামিয়া মার্ভি স্বামীর নাম: মানিক সরেন বাড়ির নং : n0187 বয়স : 66 লিঙ্গ : মহিলা	WB/08/050/123773	ফটো উপলব্ধ
1072 নাম : লক্ষীরাম সরেন পিতার নাম: মানিক সরেন বাড়ির নং : n0187 বয়স : 54 লিঙ্গ : পুরুষ	WB/08/050/123776	ফটো উপলব্ধ	1073 নাম : শ্যামলাল সরেন পিতার নাম: মানিক সরেন বাড়ির নং : n0187 বয়স : 53 লিঙ্গ : পুরুষ	WB/08/050/123777	ফটো উপলব্ধ	1074 নাম : পাকলু সরেন স্বামীর নাম: ধারো সরেন বাড়ির নং : n0185 বয়স : 52 লিঙ্গ : মহিলা	WRI2009983	ফটো উপলব্ধ
1075 নাম : সনমুনি সোরেন স্বামীর নাম: বিকাশ সোরেন বাড়ির নং : n0203 বয়স : 32 লিঙ্গ : মহিলা	WRI1270925	ফটো উপলব্ধ	1076 নাম : বিকাশ সরেন পিতার নাম: সুকল সরেন বাড়ির নং : n0203 বয়স : 33 লিঙ্গ : পুরুষ	WRI1188218	ফটো উপলব্ধ	1077 নাম : হপনময় সরেন স্বামীর নাম: সাকাল সরেন বাড়ির নং : n0203 বয়স : 66 লিঙ্গ : মহিলা	WB/08/050/123786	ফটো উপলব্ধ

1078 নাম : বিটি সরেন পিতার নাম: লক্ষন সরেন বাড়ির নং : n0194 বয়স : 31 লিঙ্গ : মহিলা	WRI1270974 ফটো উপলব্ধ	1079 নাম : বরসন সরেন পিতার নাম: লক্ষন সরেন বাড়ির নং : n0194 বয়স : 33 লিঙ্গ : পুরুষ	WRI1270834 ফটো উপলব্ধ	1080 নাম : মাকু সরেন স্বামীর নাম: লক্ষন সরেন বাড়ির নং : n0194 বয়স : 65 লিঙ্গ : মহিলা	WB/08/050/123788 ফটো উপলব্ধ
1081 নাম : বদন সোরেন পিতার নাম: মানিক সোরেন বাড়ির নং : n0187 বয়স : 33 লিঙ্গ : পুরুষ	WRI1392406 ফটো উপলব্ধ	1082 নাম : রাজমুনি সরেন স্বামীর নাম: শ্যামলাল সরেন বাড়ির নং : n0187 বয়স : 42 লিঙ্গ : মহিলা	BZB2333847 ফটো উপলব্ধ	1083 নাম : রামজিত সরেন পিতার নাম: ফচে সরেন বাড়ির নং : n0170 বয়স : 79 লিঙ্গ : পুরুষ	WB/08/050/123789 ফটো উপলব্ধ
1084 নাম : ভরত সোরেন পিতার নাম: রাজজিত সোরেন বাড়ির নং : n0170 বয়স : 57 লিঙ্গ : পুরুষ	BZB1378611 ফটো উপলব্ধ	1085 নাম : বাহা সরেন স্বামীর নাম: ভরত সরেন বাড়ির নং : n0170 বয়স : 36 লিঙ্গ : মহিলা	WRI1063908 ফটো উপলব্ধ	1086 নাম : গোপাল সরেন পিতার নাম: রামজিত সরেন বাড়ির নং : n0170 বয়স : 33 লিঙ্গ : পুরুষ	WRI1270859 ফটো উপলব্ধ
1087 নাম : জবরি সরেন পিতার নাম: সরকার সরেন বাড়ির নং : n0185 বয়স : 59 লিঙ্গ : পুরুষ	WB/08/050/123795 ফটো উপলব্ধ	1088 নাম : সোনামুনি সরেন স্বামীর নাম: জবরি সরেন বাড়ির নং : n0185 বয়স : 56 লিঙ্গ : মহিলা	WB/08/050/123796 ফটো উপলব্ধ	1089 নাম : সুনীল সরেন পিতার নাম: বিটি সরেন বাড়ির নং : n0185 বয়স : 35 লিঙ্গ : পুরুষ	WRI1681139 ফটো উপলব্ধ
1090 নাম : লিলমুনি সরেন স্বামীর নাম: গণেশ সোরেন বাড়ির নং : n0209 বয়স : 52 লিঙ্গ : মহিলা	BZB1378140 ফটো উপলব্ধ	1091 নাম : পরেশ সরেন পিতার নাম: মানিক সরেন বাড়ির নং : n0186 বয়স : 56 লিঙ্গ : পুরুষ	BZB2064434 ফটো উপলব্ধ	1092 নাম : মারাংবেটি বেসরা স্বামীর নাম: লক্ষীরাম মারাংপি বাড়ির নং : n0230 বয়স : 40 লিঙ্গ : মহিলা	BZB2334266 ফটো উপলব্ধ
1093 নাম : হপনবাবু সরেন পিতার নাম: লক্ষন সরেন বাড়ির নং : N0023 বয়স : 25 লিঙ্গ : পুরুষ	WRI2357762 ফটো উপলব্ধ	1094 নাম : মেহেরুল সরেন পিতার নাম: হুজুর হক বাড়ির নং : n0187 বয়স : 31 লিঙ্গ : পুরুষ	WRI1270883 ফটো উপলব্ধ	1095 নাম : লক্ষন সরেন পিতার নাম: রসিক সরেন বাড়ির নং : n0194 বয়স : 69 লিঙ্গ : পুরুষ	WRI2212777 ফটো উপলব্ধ
1096 নাম : কোয়নামুনি হাঁসদা স্বামীর নাম: সঞ্জয় সরেন বাড়ির নং : এন0186 বয়স : 27 লিঙ্গ : মহিলা	WRI2618635 ফটো উপলব্ধ	1097 নাম : রসেন সরেন পিতার নাম: পরেশ সরেন বাড়ির নং : এন0186 বয়স : 27 লিঙ্গ : পুরুষ	WRI2612042 ফটো উপলব্ধ	1098 নাম : সকোল সরেন পিতার নাম: রসিক সরেন বাড়ির নং : n0203 বয়স : 71 লিঙ্গ : পুরুষ	WRI2205904 ফটো উপলব্ধ
1099 নাম : দিলীপ সোরন পিতার নাম: মানিক সরেন বাড়ির নং : n0187 বয়স : 50 লিঙ্গ : পুরুষ	WRI2216984 ফটো উপলব্ধ	1100 নাম : মার্সিল সোরেন পিতার নাম: পরেশ সরেন বাড়ির নং : n0186 বয়স : 33 লিঙ্গ : পুরুষ	WRI1620624 ফটো উপলব্ধ	1101 নাম : তালামই সরেন স্বামীর নাম: মিন্ত্রী মার্ভি বাড়ির নং : N0 0006 বয়স : 28 লিঙ্গ : মহিলা	WRI2357747 ফটো উপলব্ধ
1102 নাম : নারন হাঁসদা পিতার নাম: জেস হাঁসদা বাড়ির নং : এন0161 বয়স : 24 লিঙ্গ : পুরুষ	WRI2522274 ফটো উপলব্ধ	1103 নাম : লক্ষী হেমব্রম স্বামীর নাম: মন্ডল হাঁসদা বাড়ির নং : n0161 বয়স : 37 লিঙ্গ : মহিলা	WRI0780353 ফটো উপলব্ধ	1104 নাম : সুকল হাঁসদা পিতার নাম: জ্যোতা হাঁসদা বাড়ির নং : n0161 বয়স : 41 লিঙ্গ : পুরুষ	BZB2589059 ফটো উপলব্ধ
1105 নাম : মন্ডল হাঁসদা পিতার নাম: জেস হাঁসদা বাড়ির নং : n0161 বয়স : 37 লিঙ্গ : পুরুষ	BZB2790509 ফটো উপলব্ধ	1106 নাম : জ্যোতা হাঁসদা পিতার নাম: ফচে হাঁসদা বাড়ির নং : n0161 বয়স : 86 লিঙ্গ : পুরুষ	WRI2055143 ফটো উপলব্ধ	1107 নাম : সাজ্জলি হাঁসদা স্বামীর নাম: জ্যোতা হাঁসদা বাড়ির নং : n0161 বয়স : 81 লিঙ্গ : মহিলা	WRI2055168 ফটো উপলব্ধ

1108 নাম : শান্তি হাসদা পিতার নাম : সুরজ হাসদা বাড়ির নং : n0161 বয়স : 30 লিঙ্গ : মহিলা	WRI1188150 ফটো উপলব্ধ	1109 নাম : সুরজ হাসদা স্বামীর নাম : রাইসিন হাসদা বাড়ির নং : n0161 বয়স : 36 লিঙ্গ : মহিলা	WRI1188259 ফটো উপলব্ধ	1110 নাম : সোনা মূর্মু স্বামীর নাম : সুকল হাসদা বাড়ির নং : n0161 বয়স : 39 লিঙ্গ : মহিলা	WRI1188168 ফটো উপলব্ধ
1111 নাম : রবিনা হাসদা পিতার নাম : সুকল হাসদা বাড়ির নং : এন0161 বয়স : 22 লিঙ্গ : মহিলা	WRI2675395 ফটো উপলব্ধ	1112 নাম : সুখেন হাসদা পিতার নাম : জাতি হাসদা বাড়ির নং : এন0161 বয়স : 22 লিঙ্গ : পুরুষ	WRI2676385 ফটো উপলব্ধ	1113 নাম : ছোট্ট হাসদা পিতার নাম : হপনা হাসদা বাড়ির নং : n0198 বয়স : 33 লিঙ্গ : পুরুষ	WRI1392315 ফটো উপলব্ধ
1114 নাম : চান্দা হাসদা স্বামীর নাম : বুধরায় হাসদা বাড়ির নং : n0198 বয়স : 41 লিঙ্গ : মহিলা	WRI1063833 ফটো উপলব্ধ	1115 নাম : রাম হাসদা পিতার নাম : হপনা হাসদা বাড়ির নং : n0198 বয়স : 33 লিঙ্গ : পুরুষ	WRI1270891 ফটো উপলব্ধ	1116 নাম : বুধরায় হাসদা পিতার নাম : হপনা হাসদা বাড়ির নং : n0198 বয়স : 44 লিঙ্গ : পুরুষ	BZB2334282 ফটো উপলব্ধ
1117 নাম : হপনা হাসদা পিতার নাম : টুন হাসদা বাড়ির নং : n0198 বয়স : 76 লিঙ্গ : পুরুষ	BZB1378249 ফটো উপলব্ধ	1118 নাম : চরন হাসদা পিতার নাম : ফুদান হাসদা বাড়ির নং : n0188 বয়স : 40 লিঙ্গ : পুরুষ	WRI0314542 ফটো উপলব্ধ	1119 নাম : বাবুরাম হাসদা পিতার নাম : রামকা হাসদা বাড়ির নং : n0188 বয়স : 49 লিঙ্গ : পুরুষ	WB/08/050/123862 ফটো উপলব্ধ
1120 নাম : হুড়তাং হাসদা পিতার নাম : রামকা হাসদা বাড়ির নং : n0188 বয়স : 52 লিঙ্গ : পুরুষ	WB/08/050/123803 ফটো উপলব্ধ	1121 নাম : সাজ্জলা হাসদা পিতার নাম : হপনা হাসদা বাড়ির নং : n0198 বয়স : 39 লিঙ্গ : পুরুষ	WRI0314567 ফটো উপলব্ধ	1122 নাম : নানাবিটি সোরেন স্বামীর নাম : সাজ্জলা হাসদা বাড়ির নং : n0198 বয়স : 33 লিঙ্গ : মহিলা	WRI1392331 ফটো উপলব্ধ
1123 নাম : দরবার হাসদা পিতার নাম : বাবু হাসদা বাড়ির নং : n0211 বয়স : 96 লিঙ্গ : পুরুষ	WB/08/050/123807 ফটো উপলব্ধ	1124 নাম : হুডিং হাসদা পিতার নাম : দরবা হাসদা বাড়ির নং : n0211 বয়স : 38 লিঙ্গ : পুরুষ	WRI0780429 ফটো উপলব্ধ	1125 নাম : ঠাকরন হাসদা পিতার নাম : দরবা হাসদা বাড়ির নং : n0211 বয়স : 36 লিঙ্গ : মহিলা	WRI0780460 ফটো উপলব্ধ
1126 নাম : কার্তিক হাসদা পিতার নাম : রামকা হাসদা বাড়ির নং : n0183 বয়স : 53 লিঙ্গ : পুরুষ	BZB2641314 ফটো উপলব্ধ	1127 নাম : মন্ডরী কিস্কু পিতার নাম : মারাং কিস্কু বাড়ির নং : n0183 বয়স : 50 লিঙ্গ : মহিলা	WB/08/050/123671 ফটো উপলব্ধ	1128 নাম : নরেশ হাসদা পিতার নাম : দরবার হাসদা বাড়ির নং : n0212 বয়স : 66 লিঙ্গ : পুরুষ	WB/08/050/123811 ফটো উপলব্ধ
1129 নাম : ছটকা হাসদা পিতার নাম : দরবা হাসদা বাড়ির নং : n0213 বয়স : 63 লিঙ্গ : পুরুষ	BZB2333904 ফটো উপলব্ধ	1130 নাম : মোহন হাসদা পিতার নাম : দরবা হাসদা বাড়ির নং : n0213 বয়স : 61 লিঙ্গ : পুরুষ	WB/08/050/123809 ফটো উপলব্ধ	1131 নাম : যশোদা হাসদা স্বামীর নাম : মোহন হাসদা বাড়ির নং : n0213 বয়স : 59 লিঙ্গ : মহিলা	WB/08/050/123810 ফটো উপলব্ধ
1132 নাম : দানিয়েল হাসদা পিতার নাম : দরবা হাসদা বাড়ির নং : n0213 বয়স : 57 লিঙ্গ : পুরুষ	BZB1378546 ফটো উপলব্ধ	1133 নাম : দীচ্ছা হাসদা পিতার নাম : দানিয়েল হাসদা বাড়ির নং : n0213 বয়স : 38 লিঙ্গ : পুরুষ	WRI1063882 ফটো উপলব্ধ	1134 নাম : কৃষ্ণ হাসদা পিতার নাম : মোহন হাসদা বাড়ির নং : n0213 বয়স : 33 লিঙ্গ : পুরুষ	WRI1392513 ফটো উপলব্ধ
1135 নাম : বিষ্ণোনা হাসদা পিতার নাম : চটকা হাসদা বাড়ির নং : নং-213 বয়স : 25 লিঙ্গ : পুরুষ	WRI1930494 ফটো উপলব্ধ	1136 নাম : মন্ডল হাসদা মায়ের নাম : দিচ্ছা হাসদা বাড়ির নং : এন0213 বয়স : 24 লিঙ্গ : পুরুষ	WRI2443752 ফটো উপলব্ধ	1137 নাম : মাইনো হাসদা স্বামীর নাম : মানিক হেমব্রম বাড়ির নং : n0213 বয়স : 55 লিঙ্গ : মহিলা	WRI2216133 ফটো উপলব্ধ

1138 নাম : শ্রীজেন হাঁসদা পিতার নাম: মোহন হাঁসদা বাড়ির নং : n0213 বয়স : 28 লিঙ্গ : পুরুষ	WRI1620632 ফটো উপলব্ধ	1139 নাম : মাতি হাঁসদা পিতার নাম: দানিয়েল হাঁসদা বাড়ির নং : n0213 বয়স : 35 লিঙ্গ : মহিলা	WRI1620608 ফটো উপলব্ধ	1140 নাম : লুসিকা মাডি স্বামীর নাম: মিশির হেমব্রম বাড়ির নং : n0180 বয়স : 40 লিঙ্গ : মহিলা	WRI1063890 ফটো উপলব্ধ
1141 নাম : মারিয়ম টুডু স্বামীর নাম: শিব হেমব্রম বাড়ির নং : এন0187 বয়স : 26 লিঙ্গ : মহিলা	WRI2618791 ফটো উপলব্ধ	1142 নাম : মিনতী মাড়ী স্বামীর নাম: সুভাস হেমব্রম বাড়ির নং : এন0177 বয়স : 28 লিঙ্গ : মহিলা	WRI2444040 ফটো উপলব্ধ	1143 নাম : জন মুরমু পিতার নাম: ঈশ্বর মুরমু বাড়ির নং : n0174 বয়স : 51 লিঙ্গ : পুরুষ	WRI2213072 ফটো উপলব্ধ
1144 নাম : মন্ডল হেমব্রম পিতার নাম: কুবরাজ হেমব্রম বাড়ির নং : n0180 বয়স : 51 লিঙ্গ : পুরুষ	WRI2009991 ফটো উপলব্ধ	1145 নাম : প্রেমলতা মুরমু পিতার নাম: আমিন মুরমু বাড়ির নং : এন0174 বয়স : 23 লিঙ্গ : মহিলা	WRI2443893 ফটো উপলব্ধ	1146 নাম : হেহম স্বামীর নাম: টিকা হেমব্রম বাড়ির নং : n0177 বয়স : 42 লিঙ্গ : মহিলা	WRI1063874 ফটো উপলব্ধ
1147 নাম : মঙ্গল হেমব্রম পিতার নাম: বাবু হেমব্রম বাড়ির নং : n0196 বয়স : 57 লিঙ্গ : পুরুষ	BZB2641413 ফটো উপলব্ধ	1148 নাম : মিনি হেমব্রম স্বামীর নাম: মঙ্গল হেমব্রম বাড়ির নং : n0196 বয়স : 53 লিঙ্গ : মহিলা	BZB2641421 ফটো উপলব্ধ	1149 নাম : মারাংমাই হেমব্রম পিতার নাম: মঙ্গল হেমব্রম বাড়ির নং : n0196 বয়স : 33 লিঙ্গ : মহিলা	WRI11270990 ফটো উপলব্ধ
1150 নাম : শিব হেমব্রম পিতার নাম: মঙ্গল হেমব্রম বাড়ির নং : n0196 বয়স : 30 লিঙ্গ : পুরুষ	WRI1519271 ফটো উপলব্ধ	1151 নাম : কাবেল হেমব্রম পিতার নাম: বাবু হেমব্রম বাড়ির নং : n0196 বয়স : 41 লিঙ্গ : পুরুষ	WRI0314682 ফটো উপলব্ধ	1152 নাম : সুশীল হেমব্রম পিতার নাম: টুইলা হেমব্রম বাড়ির নং : n0171 বয়স : 73 লিঙ্গ : পুরুষ	WRI2727006 ফটো উপলব্ধ
1153 নাম : ঠুড়ি হেমব্রম স্বামীর নাম: সুশীল হেমব্রম বাড়ির নং : n0171 বয়স : 66 লিঙ্গ : মহিলা	WB/08/050/123822 ফটো উপলব্ধ	1154 নাম : বিশ্বনাথ হেমব্রম পিতার নাম: সুশীল হেমব্রম বাড়ির নং : n0171 বয়স : 35 লিঙ্গ : পুরুষ	WRI1063759 ফটো উপলব্ধ	1155 নাম : প্রমেশ্বর হেমব্রম পিতার নাম: সুশীল হেমব্রম বাড়ির নং : এন0171 বয়স : 24 লিঙ্গ : পুরুষ	WRI2673721 ফটো উপলব্ধ
1156 নাম : দুলার হেমব্রম স্বামীর নাম: রামু হেমব্রম বাড়ির নং : n0177 বয়স : 66 লিঙ্গ : মহিলা	WB/08/050/123831 ফটো উপলব্ধ	1157 নাম : টিকা হেমব্রম পিতার নাম: রামু হেমব্রম বাড়ির নং : n0177 বয়স : 51 লিঙ্গ : পুরুষ	WB/08/050/123832 ফটো উপলব্ধ	1158 নাম : সুবাস হেমব্রম স্বামীর নাম: রামু হেমব্রম বাড়ির নং : n0177 বয়স : 37 লিঙ্গ : মহিলা	WRI0314799 ফটো উপলব্ধ
1159 নাম : বাহামুনি হেমব্রম পিতার নাম: রামু হেমব্রম বাড়ির নং : n0177 বয়স : 31 লিঙ্গ : মহিলা	WRI1392380 ফটো উপলব্ধ	1160 নাম : বার্গাড হেমব্রম পিতার নাম: রাসকা হেমব্রম বাড়ির নং : n0184 বয়স : 69 লিঙ্গ : পুরুষ	BZB1378371 ফটো উপলব্ধ	1161 নাম : তুশী কিস্কু স্বামীর নাম: বানীড হেমব্রম বাড়ির নং : n0184 বয়স : 38 লিঙ্গ : মহিলা	WRI0780361 ফটো উপলব্ধ
1162 নাম : আমিন মুরমু পিতার নাম: ঈশ্বর মুরমু বাড়ির নং : n0174 বয়স : 59 লিঙ্গ : পুরুষ	WRI2081503 ফটো উপলব্ধ	1163 নাম : লাল চাঁদ হেমব্রম পিতার নাম: ফেচে হেমব্রম বাড়ির নং : নং-197 বয়স : 26 লিঙ্গ : পুরুষ	WRI1930429 ফটো উপলব্ধ	1164 নাম : জুবা হেমব্রম স্বামীর নাম: গোপাল হেমব্রম বাড়ির নং : n0163 বয়স : 61 লিঙ্গ : মহিলা	WRI2055200 ফটো উপলব্ধ
1165 নাম : টিকলা হেমব্রম পিতার নাম: কুবরাজ হেমব্রম বাড়ির নং : n0180 বয়স : 48 লিঙ্গ : পুরুষ	WRI2010221 ফটো উপলব্ধ	1166 নাম : মাইকেল হেমব্রম পিতার নাম: রাসকা হেমব্রম বাড়ির নং : n0184 বয়স : 43 লিঙ্গ : পুরুষ	WRI2010445 ফটো উপলব্ধ	1167 নাম : শ্রীজল মুরমু পিতার নাম: ঈশ্বর মুরমু বাড়ির নং : n0174 বয়স : 63 লিঙ্গ : মহিলা	WB/08/050/123737 ফটো উপলব্ধ

<p>1168</p> <p>নাম : সালকু মুর্শু পিতার নাম: ঈশ্বর মুর্শু বাড়ির নং : n0174 বয়স : 35 লিঙ্গ : পুরুষ</p> <p>ফটো উপলব্ধ</p>	<p>WRI1188200</p>	<p>1169</p> <p>নাম : মুনি হেব্রম স্বামীর নাম: সালকু মুরমু বাড়ির নং : n0174 বয়স : 35 লিঙ্গ : মহিলা</p> <p>ফটো উপলব্ধ</p>	<p>WRI1392356</p>	<p>1170</p> <p>নাম : মিশির হেমব্রম পিতার নাম: কুবরাজ হেমব্রম বাড়ির নং : n0180 বয়স : 44 লিঙ্গ : পুরুষ</p> <p>ফটো উপলব্ধ</p>	<p>WRI2055465</p>
<p>1171</p> <p>নাম : হপনকুড়ি হেমব্রম পিতার নাম: রাসকা হেমব্রম বাড়ির নং : n0184 বয়স : 46 লিঙ্গ : মহিলা</p> <p>ফটো উপলব্ধ</p>	<p>WRI2010528</p>	<p>1172</p> <p>নাম : সুমি হেমব্রম স্বামীর নাম: কুবরাজ হেমব্রম বাড়ির নং : n0180 বয়স : 95 লিঙ্গ : মহিলা</p> <p>ফটো উপলব্ধ</p>	<p>BZB1378090</p>	<p>1173</p> <p>নাম : সোহাগিনী হেমব্রম স্বামীর নাম: টিকলা হেমব্রম বাড়ির নং : n0177 বয়স : 46 লিঙ্গ : মহিলা</p> <p>ফটো উপলব্ধ</p>	<p>BZB2539526</p>
<p>1174</p> <p>নাম : গোপাল হেমব্রম পিতার নাম: রবান হেমব্রম বাড়ির নং : n0163 বয়স : 66 লিঙ্গ : পুরুষ</p> <p>ফটো উপলব্ধ</p>	<p>WRI2055218</p>	<p>1175</p> <p>নাম : শনিরাম হেমব্রম পিতার নাম: হপনা হেমব্রম বাড়ির নং : n0177 বয়স : 41 লিঙ্গ : পুরুষ</p> <p>ফটো উপলব্ধ</p>	<p>WRI1519172</p>	<p>1176</p> <p>নাম : আন্দিয়াস মুর্শু পিতার নাম: আমিন মুর্শু বাড়ির নং : এন0174 বয়স : 25 লিঙ্গ : পুরুষ</p> <p>ফটো উপলব্ধ</p>	<p>WRI1930254</p>
<p>1177</p> <p>নাম : শোনামুনি সোরেন পিতার নাম: গণেশ সোরেন বাড়ির নং : এন0209 বয়স : 19 লিঙ্গ : মহিলা</p> <p>ফটো উপলব্ধ</p>	<p>WRI2704351</p>	<p>1178</p> <p>নাম : অর্জুন সোরেন পিতার নাম: গণেশ সোরেন বাড়ির নং : এন0209 বয়স : 25 লিঙ্গ : পুরুষ</p> <p>ফটো উপলব্ধ</p>	<p>WRI2704393</p>	<p>1179</p> <p>নাম : রাজেশ কিস্কু পিতার নাম: লক্ষীরাম কিস্কু বাড়ির নং : এন0172 বয়স : 19 লিঙ্গ : পুরুষ</p> <p>ফটো উপলব্ধ</p>	<p>WRI2717452</p>
<p>1180</p> <p>নাম : সন্দীপ হেমব্রম পিতার নাম: বার্নাড হেমব্রম বাড়ির নং : এন0184 বয়স : 23 লিঙ্গ : পুরুষ</p> <p>ফটো উপলব্ধ</p>	<p>WRI2718609</p>	<p>1181</p> <p>নাম : বিকাশ মাউী পিতার নাম: মঙ্গল মাউী বাড়ির নং : এন0181 বয়স : 24 লিঙ্গ : পুরুষ</p> <p>ফটো উপলব্ধ</p>	<p>WRI2720605</p>	<p>1182</p> <p>নাম : সুনিকা বেসরা পিতার নাম: চন্দন বেসরা বাড়ির নং : এন0165 বয়স : 21 লিঙ্গ : মহিলা</p> <p>ফটো উপলব্ধ</p>	<p>WRI2720621</p>
<p>1183</p> <p>নাম : রুপেন বেসরা পিতার নাম: চন্দন বেসরা বাড়ির নং : এন0165 বয়স : 19 লিঙ্গ : পুরুষ</p> <p>ফটো উপলব্ধ</p>	<p>WRI2720662</p>				

নির্বাচক সংখ্যার সারসংক্ষেপ :							
A) নির্বাচকের সংখ্যা :							
	নির্বাচক তালিকার প্রকৃতি	নির্বাচক তালিকার পরিচিতি :	নির্বাচকের সংখ্যা :				
			পুরুষ	মহিলা	তৃতীয় লিঙ্গ	মোট	
I	মূল তালিকা	মূল তালিকা	বিশেষ নিবিড় সংশোধনী ২০২৬-এর চূড়ান্ত ভোটার তালিকা	617	566	0	1183
II	1- সংযোজন তালিকা	সংযোজনী 1	বিশেষ সংক্ষিপ্ত সংশোধন 2026	0	0	0	0
III	2- বিয়োজন তালিকা	সংযোজনী 1	বিশেষ সংক্ষিপ্ত সংশোধন 2026	0	0	0	0
IV	'লিঙ্গ ক্ষেত্রের' পরিবর্তনের কারণে পার্থক্য			0	0	0	0
নির্বাচকের মোট সংখ্যা (I+II-III+IV)				617	566	0	1183
B) ক্রটি সংশোধনের সংখ্যা :							
নির্বাচক তালিকার প্রকৃতি	নির্বাচক তালিকার পরিচিতি :	ক্রটি সংশোধনের সংখ্যা :					
সংযোজনী 1	বিশেষ সংক্ষিপ্ত সংশোধন 2026	0					

নির্বাচক নিবন্ধন আধিকারিকের স্বাক্ষর

E-মৃত, S-স্থানান্তরিত, R-একাধিকবার অন্তর্ভুক্ত, M-নিখোঁজ, Q-যোগ্য নহে