নির্বাচক তালিকা 2026 S25 পশ্চিমবঙ্গ

বিধানসভা নির্বাচনক্ষেত্রের নং, নাম ও সংরক্ষণের স্থিতি : 56 - সামসেরগঞ্জ (সাধারণ)	অংশ নং : 243
বিধানসভা নির্বাচনক্ষেত্রটি যে লোকসভা নির্বাচনক্ষেত্রের / ক্ষেত্রসমুহের অন্তর্ভূক্ত তার নং, নাম ও সংরক্ষণ স্থিতি : 8 - মালদহ দক্ষিণ (সাধারণ)	

1. সংশোধনের পূর্ণ বিবরণ

সংশোধনের বৎসর :	2026	নির্বাচক তালিকার পরিচিতি : বিশেষ নিবিড় সংশোধনী ২০২৬-এর চূড়ান্ত ভোটার তালিকা
ভিত্তি তারিখ :	01-01-2026	
সংশোধনের প্রকৃতি :	বিশেষ নিবিড় সংশোধনী 2026	
প্রকাশনার তারিখ :	28-02-2026	

2. অংশ ও নির্বাচনী এলাকার পূর্ণ বিবরণ :

অংশের ভাগ নং ও নাম :

1-নিমতিতা আংশিক
2-নিমতিতা আংশিক

প্রধান শহর/গ্রাম	: নিমতিতা
ওয়ার্ড	:
থানা	: সামসেরগঞ্জ
গ্রাম পঞ্চায়েত	: নিমতিতা
ব্লক	: সামসেরগঞ্জ
মহকুমা	: জঙ্গীপুর
জেলা	: মুর্শিদাবাদ
পিন	: 742224

3. ভোট গ্রহন কেন্দ্রের পূর্ণ বিবরণ :

ভোট গ্রহন কেন্দ্রের নং, নাম : 243 - নিমতিতা গার্লস প্রাইমারী স্কুল ভোট গ্রহন কেন্দ্রের ঠিকানা : নিমতিতা গার্লস প্রাইমারী স্কুল, রুম-২, নিমতিতা	ভোট গ্রহন কেন্দ্রের শ্রেণী :	গ্রামীণ
	এই অংশে সহায়ক ভোটগ্রহন কেন্দ্রের সংখ্যা :	0

4. নির্বাচকের সংখ্যা :

প্রথম ক্রমিক নং	শেষ ক্রমিক নং	মোট সংখ্যা			
		পুরুষ	মহিলা	তৃতীয় লিঙ্গ	মোট
1	637	318	312	0	630

নির্বাচক নিবন্ধন আধিকারিকের স্বাক্ষর

Nazri Naksha	Google Map View
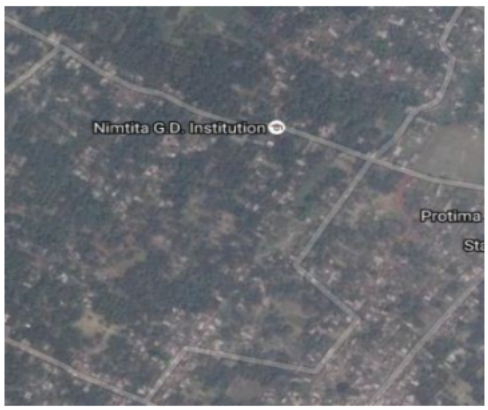	

Polling Station Building Front View	Polling Station Front View

Cad View	Key MAP View
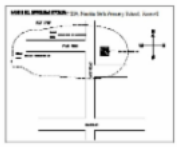	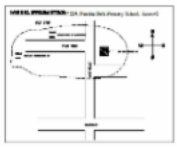

1 ROE0691014
নাম : বন্দনা দাস
স্বামীর নাম: সপ্তম দাস
বাড়ির নং : n0066
বয়স : 38 লিঙ্গ : মহিলা
ফটো উপলব্ধ

2 ROE1681972
নাম : বিজয় সিংহ
পিতার নাম: সতীশ সিংহ
বাড়ির নং : n0138
বয়স : 56 লিঙ্গ : পুরুষ
ফটো উপলব্ধ

3 BSK1433721
নাম : সমীর হালদার
পিতার নাম: সত্য হালদার
বাড়ির নং : 125
বয়স : 64 লিঙ্গ : পুরুষ
ফটো উপলব্ধ

4 WB/08/051/348307
নাম : মিনা কর
স্বামীর নাম: নিরঞ্জন কর
বাড়ির নং : 125
বয়স : 71 লিঙ্গ : মহিলা
ফটো উপলব্ধ

5 WB/08/051/348308
নাম : অশোক কর
পিতার নাম: নিরঞ্জন কর
বাড়ির নং : 125
বয়স : 51 লিঙ্গ : পুরুষ
ফটো উপলব্ধ

6 WB/08/051/348309
নাম : আরাধনা কর
স্বামীর নাম: অশোক কর
বাড়ির নং : 125
বয়স : 49 লিঙ্গ : মহিলা
ফটো উপলব্ধ

Q 7 ROE1129766
নাম : সন্ধ্যা হালদার
স্বামীর নাম: বাটুল হালদার
বাড়ির নং : 125
বয়স : 35 লিঙ্গ : মহিলা
DELETED
ফটো উপলব্ধ

8 ROE1665389
নাম : পুর্নিমা (দত্ত) কর
স্বামীর নাম: ষষ্ঠী কর
বাড়ির নং : 125
বয়স : 28 লিঙ্গ : মহিলা
ফটো উপলব্ধ

9 ROE1665397
নাম : প্রতিমা কর
পিতার নাম: নিরঞ্জন কর
বাড়ির নং : 125
বয়স : 39 লিঙ্গ : মহিলা
ফটো উপলব্ধ

10 ROE1760321
নাম : রবি হালদার
পিতার নাম: বিরেন্দ্রনাথ হালদাল
বাড়ির নং : n0024
বয়স : 27 লিঙ্গ : পুরুষ
ফটো উপলব্ধ

11 BSK1560036
নাম : বীরেন্দ্র নাথ হালদার
পিতার নাম: বৃন্দাবন হালদার
বাড়ির নং : 125
বয়স : 55 লিঙ্গ : পুরুষ
ফটো উপলব্ধ

12 ROE1850460
নাম : প্রহ্লাদ কর
পিতার নাম: অশোক কর
বাড়ির নং : এন0125
বয়স : 25 লিঙ্গ : পুরুষ
ফটো উপলব্ধ

13 ROE2466720
নাম : গৌতম হালদার
পিতার নাম: পলাশ হালদার
বাড়ির নং : এন0125
বয়স : 29 লিঙ্গ : পুরুষ
VOTER ADJUDICATION
ফটো উপলব্ধ

14 NZQ3366747
নাম : পলাশ হালদার
পিতার নাম: শোকন হালদার
বাড়ির নং : এন0125
বয়স : 51 লিঙ্গ : পুরুষ
VOTER ADJUDICATION
ফটো উপলব্ধ

15 ROE2466506
নাম : উত্তম হালদার
পিতার নাম: পলাশ হালদার
বাড়ির নং : এন0125
বয়স : 23 লিঙ্গ : পুরুষ
VOTER ADJUDICATION
ফটো উপলব্ধ

16 ROE2632966
নাম : রুপা হালদার
পিতার নাম: পলাশ হালদার
বাড়ির নং : এন0125
বয়স : 24 লিঙ্গ : মহিলা
ফটো উপলব্ধ

17 ROE0943472
নাম : রাখি ভাস্কর (কর)
স্বামীর নাম: পূর্ণ কর
বাড়ির নং : 125
বয়স : 34 লিঙ্গ : মহিলা
ফটো উপলব্ধ

18 BSK3096724
নাম : ষষ্ঠী কর
পিতার নাম: নিরঞ্জন কর
বাড়ির নং : 125
বয়স : 42 লিঙ্গ : পুরুষ
ফটো উপলব্ধ

19 BSK2650638
নাম : পূর্ন কর
পিতার নাম: নিরঞ্জন কর
বাড়ির নং : 125
বয়স : 44 লিঙ্গ : পুরুষ
ফটো উপলব্ধ

20 WB/08/051/348306
নাম : নিরঞ্জন কর
পিতার নাম: ধনঞ্জয় কর
বাড়ির নং : 125
বয়স : 81 লিঙ্গ : পুরুষ
ফটো উপলব্ধ

21 ROE2706075
নাম : প্রিয়ঙ্কা কর
পিতার নাম: পূর্ণ কর
বাড়ির নং : n0125
বয়স : 22 লিঙ্গ : মহিলা
ফটো উপলব্ধ

22 BSK1437193
নাম : সপ্তমী হালদার
স্বামীর নাম: সমীর হালদার
বাড়ির নং : 125
বয়স : 57 লিঙ্গ : মহিলা
ফটো উপলব্ধ

23 ROE2567808
নাম : রুমা কর্মকার হালদার
স্বামীর নাম: প্রহ্লাদ হালদার
বাড়ির নং : এন0085
বয়স : 25 লিঙ্গ : মহিলা
ফটো উপলব্ধ

24 ROE2359834
নাম : সুব্রত হালদার
পিতার নাম: মহাদেব হালদার
বাড়ির নং : N0022
বয়স : 24 লিঙ্গ : পুরুষ
ফটো উপলব্ধ

25 ROE1749126
নাম : দয়াল গুহ
পিতার নাম: সনাতন গুহ
বাড়ির নং : n0151
বয়স : 27 লিঙ্গ : পুরুষ
ফটো উপলব্ধ

26 WB/08/051/348311
নাম : আলো গুহ
স্বামীর নাম: সুনাতন গুহ
বাড়ির নং : 132
বয়স : 51 লিঙ্গ : মহিলা
ফটো উপলব্ধ

27 BSK2650315
নাম : মহাদেব হালদার
পিতার নাম: সমীর হালদার
বাড়ির নং : 132
বয়স : 45 লিঙ্গ : পুরুষ
ফটো উপলব্ধ

28 ROE2725802
নাম : সুনাতন গুহ
পিতার নাম: অজিত গুহ
বাড়ির নং : 132
বয়স : 63 লিঙ্গ : পুরুষ
ফটো উপলব্ধ

29 ROE2769180
নাম : মনু গুহ
স্বামীর নাম: নবীন বিশ্বাস
বাড়ির নং : এন0013
বয়স : 25 লিঙ্গ : মহিলা
ফটো উপলব্ধ

30 BSK3016094
নাম : আল্পনা বিশ্বাস
স্বামীর নাম: অমৃত বিশ্বাস
বাড়ির নং : n0023
বয়স : 55 লিঙ্গ : মহিলা
ফটো উপলব্ধ

31 BSK2814176
নাম : উত্তম হালদার
পিতার নাম: সমির হালদার
বাড়ির নং : 127
বয়স : 39 লিঙ্গ : পুরুষ
ফটো উপলব্ধ

32 WB/08/051/348313
নাম : কল্যানী ঠাকুর
স্বামীর নাম: আজাদ ঠাকুর
বাড়ির নং : 127
বয়স : 66 লিঙ্গ : মহিলা
ফটো উপলব্ধ

33 ROE1898154
নাম : সুব্রত বিশ্বাস
পিতার নাম: অমৃত বিশ্বাস
বাড়ির নং : এন0023
বয়স : 26 লিঙ্গ : পুরুষ
ফটো উপলব্ধ

34 BSK2377653
নাম : ক্ষুদিরাম হালদার
পিতার নাম: গোষ্ট হালদার
বাড়ির নং : 127
বয়স : 43 লিঙ্গ : পুরুষ
ফটো উপলব্ধ

35 BSK3016334
নাম : অমৃত বিশ্বাস
পিতার নাম: সন্তোষ বিশ্বাস
বাড়ির নং : n0023
বয়স : 61 লিঙ্গ : পুরুষ
ফটো উপলব্ধ

36 BSK3016771
নাম : টগরী হালদার
স্বামীর নাম: ক্ষুদিরাম হালদার
বাড়ির নং : 127
বয়স : 38 লিঙ্গ : মহিলা
ফটো উপলব্ধ
ADJUDICATION

37 ROE2371508
নাম : দেবরানী বিশ্বাস
পিতার নাম: অমৃত বিশ্বাস
বাড়ির নং : N0023
বয়স : 24 লিঙ্গ : মহিলা
ফটো উপলব্ধ

38 ROE0774547
নাম : সরোজিত দাস
পিতার নাম: শ্যামল দাস
বাড়ির নং : 124
বয়স : 35 লিঙ্গ : পুরুষ
ফটো উপলব্ধ

39 ROE2229078
নাম : লোহরাম দাস
পিতার নাম: চাকরি দাস
বাড়ির নং : 102
বয়স : 64 লিঙ্গ : পুরুষ
ফটো উপলব্ধ

40 BSK3096641
নাম : শকুন্তলা দাস
পিতার নাম: লখিন্দর দাস
বাড়ির নং : 102
বয়স : 37 লিঙ্গ : মহিলা
ফটো উপলব্ধ

41 ROE2229102
নাম : কনক দাস
স্বামীর নাম: লোহারাম দাস
বাড়ির নং : 102
বয়স : 57 লিঙ্গ : মহিলা
ফটো উপলব্ধ

42 ZST1962869
নাম : মাম্পি সিংহ
স্বামীর নাম: কার্তিক সিংহ
বাড়ির নং : এন0124
বয়স : 28 লিঙ্গ : মহিলা
ফটো উপলব্ধ

43 ROE2493229
নাম : বিকি বিশ্বাস
পিতার নাম: নিমাই বিশ্বাস
বাড়ির নং : এন001
বয়স : 24 লিঙ্গ : পুরুষ
ফটো উপলব্ধ

44 ROE0943340
নাম : বিশ্বজীত সিংহ
পিতার নাম: অজয় সিংহ
বাড়ির নং : n0013
বয়স : 35 লিঙ্গ : পুরুষ
ফটো উপলব্ধ

45 ROE2614790
নাম : সুন্দরী দাস
স্বামীর নাম: সুজিত দাস
বাড়ির নং : এন0018
বয়স : 26 লিঙ্গ : মহিলা
ফটো উপলব্ধ
ADJUDICATION

46 ROE2638948
নাম : মমতা দাস
স্বামীর নাম: লক্ষ্মণ দাস
বাড়ির নং : n0013
বয়স : 70 লিঙ্গ : মহিলা
ফটো উপলব্ধ

47 ROE1665371
নাম : বিউটি দাস
পিতার নাম: শ্যামল দাস
বাড়ির নং : 124
বয়স : 29 লিঙ্গ : মহিলা
ফটো উপলব্ধ

48 ROE1665496
নাম : টুম্পা সিংহ (দাস)
স্বামীর নাম: নিমাই দাস
বাড়ির নং : n0013
বয়স : 29 লিঙ্গ : মহিলা
ফটো উপলব্ধ

49 BSK3016854
নাম : মঞ্জু দাস
স্বামীর নাম: সুনীল কুমার দাস
বাড়ির নং : n0136
বয়স : 52 লিঙ্গ : মহিলা
ফটো উপলব্ধ

50 ROE1898139
নাম : বৈজয়ন্তী সিংহ
স্বামীর নাম: সুমন দাস
বাড়ির নং : এন0150
বয়স : 27 লিঙ্গ : মহিলা
ফটো উপলব্ধ

51 BSK2377620
নাম : গোপাল সিংহ
পিতার নাম: সুবোধ কুমার সিংহ
বাড়ির নং : 124
বয়স : 44 লিঙ্গ : পুরুষ
ফটো উপলব্ধ

52 BSK2650612
নাম : বানু দাস
পিতার নাম: অতুল দাস
বাড়ির নং : 124
বয়স : 51 লিঙ্গ : পুরুষ
ফটো উপলব্ধ

53 BSK2814440
নাম : সমর দাস
পিতার নাম: বিফল দাস
বাড়ির নং : 120
বয়স : 43 লিঙ্গ : পুরুষ
ফটো উপলব্ধ

54 ROE0943464
নাম : রীতা দাস
স্বামীর নাম: বানু দাস
বাড়ির নং : 124
বয়স : 38 লিঙ্গ : মহিলা
ফটো উপলব্ধ

55 ROE1353945
নাম : মিতালি দাস
স্বামীর নাম: সমর দাস
বাড়ির নং : 120
বয়স : 37 লিঙ্গ : মহিলা
ফটো উপলব্ধ

56 ROE2179257
নাম : সুশান্ত দাস
পিতার নাম: গুরুচরন দাস
বাড়ির নং : n0038
বয়স : 66 লিঙ্গ : পুরুষ
ফটো উপলব্ধ

57 ROE2119337
নাম : অতুল চন্দ্র দাস
পিতার নাম: মৃত পরীক্ষীত দাস
বাড়ির নং : 124
বয়স : 68 লিঙ্গ : পুরুষ
ফটো উপলব্ধ

58 BSK2650620
নাম : কার্তিক দাস
পিতার নাম: অতুল দাস
বাড়ির নং : 124
বয়স : 42 লিঙ্গ : পুরুষ
ফটো উপলব্ধ

59 ROE2176055
নাম : শনমানি দাস
স্বামীর নাম: বিফল দাস
বাড়ির নং : 120
বয়স : 65 লিঙ্গ : মহিলা
ফটো উপলব্ধ

60 ROE1229459
নাম : সীমা সিংহ
স্বামীর নাম: গোপাল সিংহ
বাড়ির নং : 124
বয়স : 37 লিঙ্গ : মহিলা
ফটো উপলব্ধ

61 BSK0029371
নাম : সুনীল কুমার দাস
পিতার নাম: পূর্নচন্দ্র দাস
বাড়ির নং : n0135
বয়স : 55 লিঙ্গ : পুরুষ
ফটো উপলব্ধ

62 ROE0943449
নাম : রুপালি দাস
স্বামীর নাম: শ্রীমন্ত দাস
বাড়ির নং : 118
বয়স : 36 লিঙ্গ : মহিলা
ফটো উপলব্ধ

63 BSK3096526
নাম : নিলু বিশ্বাস
স্বামীর নাম: সাগর বিশ্বাস
বাড়ির নং : n0013
বয়স : 69 লিঙ্গ : মহিলা
ফটো উপলব্ধ

64 WB/08/051/348336
নাম : সন্ধ্যা দাস
পিতার নাম: পাঁচকড়ি দাস
বাড়ির নং : n0013
বয়স : 53 লিঙ্গ : মহিলা
ফটো উপলব্ধ

65 WB/08/051/348338
নাম : রাজরাণী দাস
স্বামীর নাম: জীতেন দাস
বাড়ির নং : n0013
বয়স : 61 লিঙ্গ : মহিলা
ফটো উপলব্ধ

66 ROE1229681
নাম : নিমাই দাস
পিতার নাম: লক্ষন দাস
বাড়ির নং : n0013
বয়স : 34 লিঙ্গ : পুরুষ
ফটো উপলব্ধ

67 BSK1662758
নাম : প্রতিমা দাস
পিতার নাম: ধীরেন্দ্র নাথ দাস
বাড়ির নং : n0056
বয়স : 50 লিঙ্গ : মহিলা
ফটো উপলব্ধ

68 BSK1663236
নাম : জিরনী দাস
স্বামীর নাম: ধীরেন্দ্র নাথ দাস
বাড়ির নং : n0056
বয়স : 91 লিঙ্গ : মহিলা
ফটো উপলব্ধ

69 WB/08/051/348319
নাম : ভারতী দাস
স্বামীর নাম: মন্টু দাস
বাড়ির নং : 106
বয়স : 53 লিঙ্গ : মহিলা
ফটো উপলব্ধ

70 WB/08/051/348322
নাম : অশোকুমার দাস
পিতার নাম: ধীরেন্দ্র দাস
বাড়ির নং : 117
বয়স : 54 লিঙ্গ : পুরুষ
ফটো উপলব্ধ

71 ROE1229616
নাম : বিথিকা দাস
পিতার নাম: বিফল দাস
বাড়ির নং : 120
বয়স : 34 লিঙ্গ : মহিলা
ফটো উপলব্ধ

72 WB/08/051/348347
নাম : শ্যামল দাস
পিতার নাম: পরিক্ষিত্ দাস
বাড়ির নং : 124
বয়স : 66 লিঙ্গ : পুরুষ
ফটো উপলব্ধ

73 ROE1574482
নাম : রুমকী দাস
স্বামীর নাম: মঙ্গল দাস
বাড়ির নং : 118
বয়স : 31 লিঙ্গ : মহিলা
ফটো উপলব্ধ

74 ROE1353846
নাম : মঙ্গল দাস
পিতার নাম: লালচাঁদ দাস
বাড়ির নং : 118
বয়স : 31 লিঙ্গ : পুরুষ
ফটো উপলব্ধ

75 ROE1353861
নাম : অরুপ দাস
পিতার নাম: লালচাঁদ দাস
বাড়ির নং : 118
বয়স : 31 লিঙ্গ : পুরুষ
ফটো উপলব্ধ

76 WB/08/051/348326
নাম : মায়া দাস
স্বামীর নাম: লালচাঁদ দাস
বাড়ির নং : 118
বয়স : 56 লিঙ্গ : মহিলা
ফটো উপলব্ধ

77 WB/08/051/348325
নাম : লালচাঁদ দাস
পিতার নাম: গৌরাঙ্গ দাস
বাড়ির নং : 118
বয়স : 61 লিঙ্গ : পুরুষ
ফটো উপলব্ধ

78 ROE1229749
নাম : দোলন দাস
স্বামীর নাম: স্বরুপ দাস
বাড়ির নং : 118
বয়স : 36 লিঙ্গ : মহিলা
ফটো উপলব্ধ

79 ROE0774513
নাম : স্বরুপ দাস
পিতার নাম: জয়দেব দাস
বাড়ির নং : 118
বয়স : 36 লিঙ্গ : পুরুষ
ফটো উপলব্ধ

80 ROE0943456
নাম : শ্রীমন্ত দাস
পিতার নাম: জয়দেব দাস
বাড়ির নং : 118
বয়স : 44 লিঙ্গ : পুরুষ
ফটো উপলব্ধ

81 WB/08/051/348324
নাম : ছায়া দাস
স্বামীর নাম: জয়দেব দাস
বাড়ির নং : 118
বয়স : 61 লিঙ্গ : মহিলা
ফটো উপলব্ধ

82 WB/08/051/348323
নাম : জয়দেব দাস
পিতার নাম: গৌরাঙ্গ দাস
বাড়ির নং : 118
বয়স : 69 লিঙ্গ : পুরুষ
ফটো উপলব্ধ

83 WB/08/051/348329
নাম : মিলনী দাস
স্বামীর নাম: সীতারাম দাস
বাড়ির নং : 119
বয়স : 71 লিঙ্গ : মহিলা
ফটো উপলব্ধ

84 ROE1760370
নাম : পিংকী দাস
স্বামীর নাম: আরুপ দাস
বাড়ির নং : n0005
বয়স : 30 লিঙ্গ : মহিলা
ফটো উপলব্ধ

85 ROE1749118
নাম : সুমন দাস
পিতার নাম: স্বপন দাস
বাড়ির নং : n0150
বয়স : 28 লিঙ্গ : পুরুষ
ফটো উপলব্ধ

86 ROE2638898
নাম : সন্ধ্যা দাস
স্বামীর নাম: জয়দেব দাস
বাড়ির নং : 118
বয়স : 69 লিঙ্গ : মহিলা
ফটো উপলব্ধ

87 ROE2594240
নাম : ইমন দাস
পিতার নাম: স্বপন দাস
বাড়ির নং : এন0098
বয়স : 23 লিঙ্গ : পুরুষ
ফটো উপলব্ধ

88 BSK2377638
নাম : পুলক কুমার সিংহ
পিতার নাম: সুবোধ সিংহ
বাড়ির নং : 124
বয়স : 39 লিঙ্গ : পুরুষ
ফটো উপলব্ধ

89 ROE1665488
নাম : সুজিত দাস
পিতার নাম: লশ্ক্ষম দাস
বাড়ির নং : n0013
বয়স : 29 লিঙ্গ : পুরুষ
ফটো উপলব্ধ

90 ROE2493260
নাম : নমিতা দাস বিশ্বাস
স্বামীর নাম: সুব্রত বিশ্বাস
বাড়ির নং : এন00
বয়স : 23 লিঙ্গ : মহিলা
ফটো উপলব্ধ

91 ROE1906064
নাম : বিশাখা দাস হালদার
স্বামীর নাম: সমীর হালদার
বাড়ির নং : N0134
বয়স : 26 লিঙ্গ : মহিলা
ফটো উপলব্ধ

92 ROE2493286
নাম : চৈতন্যাদেব প্রামাণিক
পিতার নাম: তুলসী প্রামাণিক
বাড়ির নং : এন0109
বয়স : 23 লিঙ্গ : পুরুষ
ফটো উপলব্ধ

93 BSK2814325
নাম : প্রতিমা প্রামানিক
স্বামীর নাম: চন্দন প্রামানিক
বাড়ির নং : 33
বয়স : 51 লিঙ্গ : মহিলা
ফটো উপলব্ধ

94 ROE1760339
নাম : ফুলমালা বিশ্বাস
স্বামীর নাম: উজ্জল বিশ্বাস
বাড়ির নং : n0073
বয়স : 28 লিঙ্গ : মহিলা
ফটো উপলব্ধ

95 ROE2704807
নাম : অর্পিতা বিশ্বাস
পিতার নাম: নিপেন বিশ্বাস
বাড়ির নং : n0090
বয়স : 21 লিঙ্গ : মহিলা
ফটো উপলব্ধ

96 ROE2745826
নাম : আকাশ বিশ্বাস
পিতার নাম: বরুণ বিশ্বাস
বাড়ির নং : এন0158
বয়স : 22 লিঙ্গ : পুরুষ
ফটো উপলব্ধ

97 ROE1760347
নাম : বিক্রম বিশ্বাস
পিতার নাম: অখিল বিশ্বাস
বাড়ির নং : n0072
বয়স : 27 লিঙ্গ : পুরুষ
ফটো উপলব্ধ

98 ROE1760354
নাম : সুব্রত হালদার
পিতার নাম: নিধু হালদার
বাড়ির নং : n0127
বয়স : 29 লিঙ্গ : পুরুষ
UNDER ADJUDICATION
ফটো উপলব্ধ

99 ROE1665074
নাম : ধনঞ্জয় বিশ্বাস
পিতার নাম: অমৃত বিশ্বাস
বাড়ির নং : n0173
বয়স : 28 লিঙ্গ : পুরুষ
ফটো উপলব্ধ

100 ROE1898238
নাম : তনিকা বিশ্বাস
স্বামীর নাম: পঙ্কজ বিশ্বাস
বাড়ির নং : N0150
বয়স : 25 লিঙ্গ : মহিলা
ফটো উপলব্ধ

Q 101 ROE2397214
নাম : শচীন বিশ্বাস
পিতার নাম: শিরিষ বিশ্বাস
বাড়ির নং : n000
বয়স : 71 লিঙ্গ : পুরুষ
DELETED
ফটো উপলব্ধ

102 ROE2362291
নাম : প্রীতি বিশ্বাস
পিতার নাম: অখিল বিশ্বাস
বাড়ির নং : N0075
বয়স : 24 লিঙ্গ : মহিলা
ফটো উপলব্ধ

Q 103 ROE2397149
নাম : বিশখা বিশ্বাস
স্বামীর নাম: শচীন বিশ্বাস
বাড়ির নং : n000
বয়স : 63 লিঙ্গ : মহিলা
DELETED
ফটো উপলব্ধ

104 ROE2361905
নাম : রবিন বিশ্বাস
পিতার নাম: বরুন বিশ্বাস
বাড়ির নং : N0141
বয়স : 24 লিঙ্গ : পুরুষ
ফটো উপলব্ধ

105 ROE2363281
নাম : তপন বিশ্বাস
পিতার নাম: সাগর বিশ্বাস
বাড়ির নং : N0131
বয়স : 45 লিঙ্গ : পুরুষ
ফটো উপলব্ধ

106 ROE2362895
নাম : প্রীতি বিশ্বাস
পিতার নাম: দিলীপ বিশ্বাস
বাড়ির নং : N0095
বয়স : 24 লিঙ্গ : মহিলা
ফটো উপলব্ধ

107 ROE2396604
নাম : কিষাণ বিশ্বাস
পিতার নাম: অমল বিশ্বাস
বাড়ির নং : n0081
বয়স : 27 লিঙ্গ : পুরুষ
ফটো উপলব্ধ

108 ROE2594059
নাম : অখিল বিশ্বাস
পিতার নাম: শ্রীদাম বিশ্বাস
বাড়ির নং : এন0149
বয়স : 61 লিঙ্গ : পুরুষ
ফটো উপলব্ধ

109 ROE2594265
নাম : যশোদা বিশ্বাস
স্বামীর নাম: অমিত বিশ্বাস
বাড়ির নং : এন00
বয়স : 37 লিঙ্গ : মহিলা
ফটো উপলব্ধ

110 ROE2493310
নাম : রিংকী বিশ্বাস
স্বামীর নাম: পলাশ বিশ্বাস
বাড়ির নং : এন0170
বয়স : 26 লিঙ্গ : মহিলা
ফটো উপলব্ধ

111 ROE2493443
নাম : সুজাতা সিংহ বিশ্বাস
স্বামীর নাম: বিক্রম বিশ্বাস
বাড়ির নং : এন0072
বয়স : 23 লিঙ্গ : মহিলা
ফটো উপলব্ধ

112 ROE2474146
নাম : দিপঙ্কর বিশ্বাস
পিতার নাম: কুমারেশ বিশ্বাস
বাড়ির নং : 150
বয়স : 23 লিঙ্গ : পুরুষ
ফটো উপলব্ধ

113 ROE1811926
নাম : লক্ষ্মী সিংহ বিশ্বাস
স্বামীর নাম: সুমন বিশ্বাস
বাড়ির নং : এন0170
বয়স : 26 লিঙ্গ : মহিলা
ফটো উপলব্ধ

114 ROE1898048
নাম : প্রার্থনা বিশ্বাস
পিতার নাম: নিবাস বিশ্বাস
বাড়ির নং : এন0163
বয়স : 26 লিঙ্গ : মহিলা
ফটো উপলব্ধ

115 ROE1229582
নাম : শিল্পী বিশ্বাস
পিতার নাম: অখিল বিশ্বাস
বাড়ির নং : n0127
বয়স : 37 লিঙ্গ : মহিলা
UNDER ADJUDICATION
ফটো উপলব্ধ

116 ROE1749142
নাম : লক্ষী বিশ্বাস
স্বামীর নাম: কিশোরী বিশ্বাস
বাড়ির নং : n0153
বয়স : 33 লিঙ্গ : মহিলা
ফটো উপলব্ধ

117 ROE1749092
নাম : গোবিন্দ বিশ্বাস
পিতার নাম: ঋষিকান্ত বিশ্বাস
বাড়ির নং : n0148
বয়স : 27 লিঙ্গ : পুরুষ
ফটো উপলব্ধ

118 BSK1432434
নাম : কার্তিক বিশ্বাস
পিতার নাম: মুকুন্দ বিশ্বাস
বাড়ির নং : n0118
বয়স : 54 লিঙ্গ : পুরুষ
ফটো উপলব্ধ

119 ROE2179240
নাম : মনোজ ভাস্কর
পিতার নাম: হাবল ভাস্কর
বাড়ির নং : 128
বয়স : 60 লিঙ্গ : পুরুষ
ফটো উপলব্ধ

120 ROE1665470
নাম : নিভা লাহা ভাস্কর
স্বামীর নাম: শ্যামল ভাস্কর
বাড়ির নং : 107
বয়স : 29 লিঙ্গ : মহিলা
ফটো উপলব্ধ

121 ROE2397081
নাম : রনজয় হালদার
পিতার নাম: কার্ত্তিক হালদার
বাড়ির নং : n0035
বয়স : 24 লিঙ্গ : পুরুষ
ফটো উপলব্ধ

122 ROE1574532
নাম : রূপা সিংহ
স্বামীর নাম: ইন্দ্র সিংহ
বাড়ির নং : n0018
বয়স : 35 লিঙ্গ : মহিলা
ফটো উপলব্ধ

Q 123 ROE0943423
নাম : বিকাশ হালদার
পিতার নাম: সুশীল হালদার
বাড়ির নং : 107
বয়স : 39 লিঙ্গ : পুরুষ
DELETED
ফটো উপলব্ধ

124 BSK2650570
নাম : উজ্জ্বল ভাস্কর
পিতার নাম: গনেশ ভাস্কর
বাড়ির নং : 107
বয়স : 44 লিঙ্গ : পুরুষ
ফটো উপলব্ধ

125 ZST0954107
নাম : দ্রোপদী সিংহ ভস্কার
স্বামীর নাম: পূর্ণ ভস্কার
বাড়ির নং : n0018
বয়স : 35 লিঙ্গ : মহিলা
ফটো উপলব্ধ

126 ROE0943266
নাম : উষা ভাস্কর
স্বামীর নাম: অমর ভাস্কর
বাড়ির নং : n0018
বয়স : 40 লিঙ্গ : মহিলা
ফটো উপলব্ধ

127 BSK2377778
নাম : অমর ভাস্কর
পিতার নাম: বিনয় ভাস্কর
বাড়ির নং : n0018
বয়স : 42 লিঙ্গ : পুরুষ
ফটো উপলব্ধ

128 WB/08/051/348359
নাম : সন্ধ্যা ভাস্কর
স্বামীর নাম: বিনয় ভাস্কর
বাড়ির নং : n0018
বয়স : 71 লিঙ্গ : মহিলা
ফটো উপলব্ধ

129 WB/08/051/348358
নাম : বিনয় ভাস্কর
পিতার নাম: কালু ভাস্কর
বাড়ির নং : n0018
বয়স : 76 লিঙ্গ : পুরুষ
ফটো উপলব্ধ

130 ROE1793595
নাম : চায়না ভাস্কর
পিতার নাম: বিনয় ভাস্কর
বাড়ির নং : N0018
বয়স : 31 লিঙ্গ : মহিলা
ফটো উপলব্ধ

131 ROE1665504
নাম : সুরাজ ভাস্কর
পিতার নাম: মনোজ ভাস্কর
বাড়ির নং : 128
বয়স : 28 লিঙ্গ : পুরুষ
ফটো উপলব্ধ

132 ROE1850478
নাম : রাকেশ ভাস্কর
পিতার নাম: মনোজ ভাস্কর
বাড়ির নং : এন0128
বয়স : 25 লিঙ্গ : পুরুষ
ফটো উপলব্ধ

133 ROE0943357
নাম : পূর্ণ ভাস্কর
পিতার নাম: বিনয় ভাস্কর
বাড়ির নং : n0018
বয়স : 37 লিঙ্গ : পুরুষ
ফটো উপলব্ধ

134 ROE2684900
নাম : মৌসুমী ভাস্কর
পিতার নাম: মনোজ ভাস্কর
বাড়ির নং : এন0128
বয়স : 22 লিঙ্গ : মহিলা
ফটো উপলব্ধ

135 WB/08/051/348361
নাম : নাকফুড়ি মন্ডল
স্বামীর নাম: শংকর মন্ডল
বাড়ির নং : n0123
বয়স : 56 লিঙ্গ : মহিলা
ফটো উপলব্ধ

136 ROE2112712
নাম : শংকর মন্ডল
পিতার নাম: মধু মন্ডল
বাড়ির নং : n0122
বয়স : 61 লিঙ্গ : পুরুষ
ফটো উপলব্ধ

137 ROE2136158
নাম : অধীর রায়
পিতার নাম: ফ.ড়িং রায়
বাড়ির নং : n0031
বয়স : 67 লিঙ্গ : পুরুষ
ফটো উপলব্ধ

138 ROE2089175
নাম : অনুপ রায়
পিতার নাম: ফরিঙ রায়
বাড়ির নং : n0031
বয়স : 58 লিঙ্গ : পুরুষ
ফটো উপলব্ধ

139 ROE2136265
নাম : সরস্বতী রায়
স্বামীর নাম: অধীর রায়
বাড়ির নং : 105
বয়স : 60 লিঙ্গ : মহিলা
ফটো উপলব্ধ

140 ROE2028652
নাম : প্রদীপ রায়
পিতার নাম: ফড়িং চন্দ্র রায়
বাড়ির নং : n0031
বয়স : 51 লিঙ্গ : পুরুষ
ফটো উপলব্ধ

141 ROE2493419
নাম : দেবাশিষ রায়
পিতার নাম: অনুপ রায়
বাড়ির নং : এন0031
বয়স : 23 লিঙ্গ : মহিলা
ফটো উপলব্ধ

142 BSK2377786
নাম : সীমা রায়
স্বামীর নাম: প্রদীপ রায়
বাড়ির নং : n0031
বয়স : 43 লিঙ্গ : মহিলা
ফটো উপলব্ধ

143 BSK2814416
নাম : তারক রায়
পিতার নাম: অধীর রায়
বাড়ির নং : n0031
বয়স : 38 লিঙ্গ : পুরুষ
ফটো উপলব্ধ

144 WB/08/051/348363
নাম : মনোরমা রায়
স্বামীর নাম: বিশ্বনাথ রায়
বাড়ির নং : n0010
বয়স : 63 লিঙ্গ : মহিলা
ফটো উপলব্ধ

145 ROE1885078
নাম : প্রবীর রায়
পিতার নাম: অনুপ রায়
বাড়ির নং : এন0031
বয়স : 25 লিঙ্গ : পুরুষ
ফটো উপলব্ধ

146 BSK2814465
নাম : উলাসী রায় সিংহ
স্বামীর নাম: অনুপ রায়
বাড়ির নং : n0031
বয়স : 40 লিঙ্গ : মহিলা
ফটো উপলব্ধ

147 BSK3096674
নাম : টুনটুনী রায়
পিতার নাম: অধীর রায়
বাড়ির নং : n0031
বয়স : 36 লিঙ্গ : মহিলা
ফটো উপলব্ধ

148 ZST2874816
নাম : মিতা সিংহ
স্বামীর নাম: বিপুল সিংহ
বাড়ির নং : এন0087 (পার্ট-241)
বয়স : 21 লিঙ্গ : মহিলা
ফটো উপলব্ধ

149 ROE2660082
নাম : সুজাতা রায়
পিতার নাম: প্রদীপ রায়
বাড়ির নং : এন0031
বয়স : 21 লিঙ্গ : মহিলা
ফটো উপলব্ধ

150 ZST1531458
নাম : শিবানী সরকার
স্বামীর নাম: তারক সরকার
বাড়ির নং : নিমতিতা
বয়স : 32 লিঙ্গ : মহিলা
ফটো উপলব্ধ

151 ROE2362523
নাম : মৌমিতা সরকার
পিতার নাম: সঞ্জিত সরকার
বাড়ির নং : N0070
বয়স : 24 লিঙ্গ : মহিলা
ফটো উপলব্ধ

152 ROE2729168
নাম : কৈলাশ সরকার
পিতার নাম: গৌতম সরকার
বাড়ির নং : এন0021
বয়স : 22 লিঙ্গ : পুরুষ
ফটো উপলব্ধ

153 ROE1353549
নাম : ভক্ত সরকার
পিতার নাম: বিদ্যুৎ সরকার
বাড়ির নং : n0126
বয়স : 34 লিঙ্গ : পুরুষ
ফটো উপলব্ধ

154 ROE0718197
নাম : বিদ্যুত সরকার
পিতার নাম: বিজয় সরকার
বাড়ির নং : n0124
বয়স : 62 লিঙ্গ : পুরুষ
ফটো উপলব্ধ

155 WB/08/051/348371
নাম : বাসন্তীবালা সরকার
স্বামীর নাম: অজিত সরকার
বাড়ির নং : 131
বয়স : 66 লিঙ্গ : মহিলা
ফটো উপলব্ধ

156 ROE1793637
নাম : চম্পা সরকার
স্বামীর নাম: কালু সরকার
বাড়ির নং : N0125
বয়স : 34 লিঙ্গ : মহিলা
ফটো উপলব্ধ

157 ROE1749035
নাম : প্রহ্লাদ সরকার
পিতার নাম: পরিতোষ সরকার
বাড়ির নং : n0142
বয়স : 35 লিঙ্গ : পুরুষ
ফটো উপলব্ধ

158 ROE1760362
নাম : কৌশিক সরকার
পিতার নাম: গৌতম সরকার
বাড়ির নং : n0021
বয়স : 27 লিঙ্গ : পুরুষ
ফটো উপলব্ধ

159 ROE2766525
নাম : চুমকি সরকার সাহা
স্বামীর নাম: কৌশিক সরকার
বাড়ির নং : এন0021
বয়স : 24 লিঙ্গ : মহিলা
ফটো উপলব্ধ

160 ROE1129543
নাম : কালু সরকার
পিতার নাম: বিদ্যুৎ সরকার
বাড়ির নং : n0125
বয়স : 38 লিঙ্গ : পুরুষ
ফটো উপলব্ধ

161 ROE2397495
নাম : প্রসেনজিৎ সাহা
পিতার নাম: দিলীপ সাহা
বাড়ির নং : n0094
বয়স : 27 লিঙ্গ : পুরুষ
ফটো উপলব্ধ

162 ROE0943431
নাম : টোটন সাহা
পিতার নাম: অনিল সাহা
বাড়ির নং : 114
বয়স : 34 লিঙ্গ : পুরুষ
ফটো উপলব্ধ

163 WB/08/051/348374
নাম : চন্দনা সাহা
স্বামীর নাম: অনিল সাহা
বাড়ির নং : 114
বয়স : 53 লিঙ্গ : মহিলা
ফটো উপলব্ধ

164 ROE2729986
নাম : পুর্ণিমা সাহা
স্বামীর নাম: সুরাজ সাহা
বাড়ির নং : 114
বয়স : 22 লিঙ্গ : মহিলা
ফটো উপলব্ধ

165 ROE1793645
নাম : প্রমীলা সাহনী সাহা
স্বামীর নাম: টোটন সাহা
বাড়ির নং : এন0114
বয়স : 29 লিঙ্গ : মহিলা
ফটো উপলব্ধ

166 ROE0774497
নাম : কেশব সাহা
পিতার নাম: অনিল সাহা
বাড়ির নং : 114
বয়স : 36 লিঙ্গ : পুরুষ
ফটো উপলব্ধ

167 ROE1353960
নাম : সুরাজ সাহা
পিতার নাম: অনিল সাহা
বাড়ির নং : 114
বয়স : 32 লিঙ্গ : পুরুষ
ফটো উপলব্ধ

168 ROE2645893
নাম : অনিল সাহা
পিতার নাম: যোগীন্দ্র সাহা
বাড়ির নং : 114
বয়স : 61 লিঙ্গ : পুরুষ
ফটো উপলব্ধ

169 ROE2753564
নাম : সপ্তমী সিংহ
স্বামীর নাম: কেশব সাহা
বাড়ির নং : 114
বয়স : 24 লিঙ্গ : মহিলা
ফটো উপলব্ধ

170 ROE2493625
নাম : শ্যামলি সাহা
স্বামীর নাম: দীপঙ্কর হালদার
বাড়ির নং : এন0088
বয়স : 25 লিঙ্গ : মহিলা
ফটো উপলব্ধ

171 BSK1662493
নাম : চন্দন সিংহ
পিতার নাম: বীরেন্দ্র সিংহ
বাড়ির নং : n0040
বয়স : 65 লিঙ্গ : পুরুষ
ফটো উপলব্ধ

172 ROE1571041
নাম : তাপসি সিংহ
পিতার নাম: তেজেন সিংহ
বাড়ির নং : এন0084
বয়স : 29 লিঙ্গ : মহিলা
ফটো উপলব্ধ

173 ROE2470664
নাম : সোমা দাস সিংহ
স্বামীর নাম: বাপি সিংহ
বাড়ির নং : এন048
বয়স : 27 লিঙ্গ : মহিলা
ফটো উপলব্ধ

174 RVU2106615
নাম : সৌমিতা রায় বর্মন
স্বামীর নাম: শুভজিৎ বর্মন
বাড়ির নং : N0052
বয়স : 28 লিঙ্গ : মহিলা
ফটো উপলব্ধ

175 BSK3014628
নাম : দেবদুলাল সিংহ
পিতার নাম: দীপক সিংহ
বাড়ির নং : 103
বয়স : 38 লিঙ্গ : পুরুষ
ফটো উপলব্ধ

176 ROE2493492
নাম : মৌমিতা বর্মন
পিতার নাম: রাম প্রসাদ বর্মন
বাড়ির নং : এন0053
বয়স : 24 লিঙ্গ : মহিলা
ফটো উপলব্ধ

177 ROE2580116
নাম : হেনা সিংহা
স্বামীর নাম: মঙ্গল সিংহ
বাড়ির নং : এন00144
বয়স : 23 লিঙ্গ : মহিলা
ফটো উপলব্ধ

178 BSK2814531
নাম : অসিম সিংহ
পিতার নাম: চন্দন সিংহ
বাড়ির নং : n0040
বয়স : 39 লিঙ্গ : পুরুষ
ফটো উপলব্ধ

179 ROE2549277
নাম : ভারতী সিংহ
স্বামীর নাম: রবি সিংহ
বাড়ির নং : 146
বয়স : 61 লিঙ্গ : মহিলা
ফটো উপলব্ধ

180 ROE1229772
নাম : সাগর সিংহ
পিতার নাম: সুবোধ সিংহ
বাড়ির নং : n0041
বয়স : 33 লিঙ্গ : পুরুষ
ফটো উপলব্ধ

181 ROE2632313
নাম : উলপী সিংহ
স্বামীর নাম: সুবোধ সিংহ
বাড়ির নং : n0041
বয়স : 60 লিঙ্গ : মহিলা
ফটো উপলব্ধ

182 ROE2632271
নাম : সুবোধ সিংহ
পিতার নাম: বলরাম সিংহ
বাড়ির নং : n0041
বয়স : 65 লিঙ্গ : পুরুষ
ফটো উপলব্ধ

183 ROE2594224
নাম : পলাশ সিংহ
পিতার নাম: প্রশান্ত সিংহ
বাড়ির নং : এন003
বয়স : 23 লিঙ্গ : পুরুষ
ফটো উপলব্ধ

184 ROE2594331
নাম : মালা সরকার
স্বামীর নাম: বিকাশ সিংহ
বাড়ির নং : এন003
বয়স : 25 লিঙ্গ : মহিলা
ফটো উপলব্ধ

185 NNP2357416
নাম : রিম্পা সিংহ
স্বামীর নাম: সাগর সিংহ
বাড়ির নং : এন0192
বয়স : 24 লিঙ্গ : মহিলা
ফটো উপলব্ধ

186 ROE2614949
নাম : মিলি সিংহ
স্বামীর নাম: গণেশ সিংহ
বাড়ির নং : এন0004
বয়স : 32 লিঙ্গ : মহিলা
ফটো উপলব্ধ

187 BSK2814507
নাম : দীপেন সিংহ
পিতার নাম: বিনয় সিংহ
বাড়ির নং : n0003
বয়স : 50 লিঙ্গ : পুরুষ
ফটো উপলব্ধ

188 ROE1479443
নাম : শম্পা সিংহ
স্বামীর নাম: দিপেন সিংহ
বাড়ির নং : n0003
বয়স : 33 লিঙ্গ : মহিলা
ফটো উপলব্ধ

189 ROE1793603
নাম : চুমকি সিংহ
স্বামীর নাম: বিপ্লব সিংহ
বাড়ির নং : N0093
বয়স : 32 লিঙ্গ : মহিলা
ফটো উপলব্ধ

190 BSK2377968
নাম : গোপেন সিংহ
পিতার নাম: শংকর সিংহ
বাড়ির নং : 141
বয়স : 55 লিঙ্গ : পুরুষ
ফটো উপলব্ধ

191 ROE1229756
নাম : বিউটি সিংহ
স্বামীর নাম: অপু সিংহ
বাড়ির নং : n0041
বয়স : 33 লিঙ্গ : মহিলা
ফটো উপলব্ধ

192 BSK1662378
নাম : লাল্টু সিংহ
পিতার নাম: ঝুপেন সিংহ
বাড়ির নং : n0034
বয়স : 60 লিঙ্গ : পুরুষ
ফটো উপলব্ধ

193 BSK2814374
নাম : অপু সিংহ
পিতার নাম: সুবোধ সিংহ
বাড়ির নং : n0041
বয়স : 39 লিঙ্গ : পুরুষ
ফটো উপলব্ধ

194 ROE1479468
নাম : অমিতা সিংহ
স্বামীর নাম: দুযোর্ধন সিংহ
বাড়ির নং : n0041
বয়স : 32 লিঙ্গ : মহিলা
ফটো উপলব্ধ

195 BSK2377836
নাম : বন্দনা সিংহ
স্বামীর নাম: জগন্নাথ মন্ডল
বাড়ির নং : n0011
বয়স : 43 লিঙ্গ : মহিলা
ফটো উপলব্ধ

196 BSK2650539
নাম : পিন্টু সিংহ
পিতার নাম: ষষ্ঠি সিংহ
বাড়ির নং : n0057
বয়স : 42 লিঙ্গ : পুরুষ
ফটো উপলব্ধ

197 ROE2614956
নাম : সোনিয়া সাহু সিংহ
স্বামীর নাম: সাগর সিংহ
বাড়ির নং : এন0041
বয়স : 25 লিঙ্গ : মহিলা
ফটো উপলব্ধ

198 ROE2630309
নাম : মীলী সিংহা
পিতার নাম: রবি সিংহা
বাড়ির নং : 100
বয়স : 24 লিঙ্গ : মহিলা
ফটো উপলব্ধ

199 ROE1129840
নাম : রাসমনি সিংহ
স্বামীর নাম: লাল্টু সিংহ
বাড়ির নং : n0034
বয়স : 50 লিঙ্গ : মহিলা
ফটো উপলব্ধ

200 ROE2629624
নাম : আরতী সিংহ
স্বামীর নাম: কার্ত্তিক সিংহ
বাড়ির নং : 93
বয়স : 71 লিঙ্গ : মহিলা
ফটো উপলব্ধ

201 ROE1229731
নাম : অলোক সিংহ
পিতার নাম: স্বাধীন সিংহ
বাড়ির নং : n0011
বয়স : 32 লিঙ্গ : পুরুষ
ফটো উপলব্ধ

202 BSK1663061
নাম : পঞ্চমি সিংহ
পিতার নাম: সুকুমার সিংহ
বাড়ির নং : n0053
বয়স : 81 লিঙ্গ : মহিলা
ফটো উপলব্ধ

203 ROE2360121
নাম : সাপ্তমী সিংহ
পিতার নাম: স্বপন সিংহ
বাড়ির নং : N0072
বয়স : 24 লিঙ্গ : মহিলা
ফটো উপলব্ধ

204 ROE2362242
নাম : লিপিকা হালদার দাস
স্বামীর নাম: রাকেশ দাস
বাড়ির নং : N0087
বয়স : 27 লিঙ্গ : মহিলা
ফটো উপলব্ধ

205 ROE2397370
নাম : প্রার্থনা সিংহ
পিতার নাম: উদয় সিংহ
বাড়ির নং : n0032
বয়স : 24 লিঙ্গ : মহিলা
ফটো উপলব্ধ

206 BSK2650471
নাম : গৌতম সিংহ
পিতার নাম: শম্ভু সিংহ
বাড়ির নং : n0004
বয়স : 45 লিঙ্গ : পুরুষ
ফটো উপলব্ধ

207 ROE2396851
নাম : সুনীতা সিংহ
স্বামীর নাম: তারক রায়
বাড়ির নং : n031
বয়স : 26 লিঙ্গ : মহিলা
ফটো উপলব্ধ

208 BSK1662451
নাম : মালা সিংহ
স্বামীর নাম: অর্জুন সিংহ
বাড়ির নং : n0006
বয়স : 50 লিঙ্গ : মহিলা
ফটো উপলব্ধ

209 BSK3096633
নাম : বাপী সিংহ
পিতার নাম: দীপক সিংহ
বাড়ির নং : 103
বয়স : 36 লিঙ্গ : পুরুষ
ফটো উপলব্ধ

210 ROE1229665
নাম : ক্ষুদিবালা সিংহ
স্বামীর নাম: শংকর সিংহ
বাড়ির নং : n0060
বয়স : 70 লিঙ্গ : মহিলা
ফটো উপলব্ধ

211 ROE1229715
নাম : মঙ্গল সিংহ
পিতার নাম: কিশোরি সিংহ
বাড়ির নং : n0009
বয়স : 32 লিঙ্গ : পুরুষ
ফটো উপলব্ধ

212 BSK2498616
নাম : অনিতা সিংহ
স্বামীর নাম: অমিত সিংহ
বাড়ির নং : n0051
বয়স : 50 লিঙ্গ : মহিলা
ফটো উপলব্ধ

213 BSK2651008
নাম : অলোক কুমার সিংহ
পিতার নাম: সুবোধ কুমার সিংহ
বাড়ির নং : n0087
বয়স : 31 লিঙ্গ : পুরুষ
ফটো উপলব্ধ

214 BSK2814549
নাম : ভারতী সিংহ
স্বামীর নাম: গৌতম সিংহ
বাড়ির নং : n0004
বয়স : 43 লিঙ্গ : মহিলা
ফটো উপলব্ধ

215 BSK1662485
নাম : অর্জুন সিংহ
পিতার নাম: ঝাটু সিংহ
বাড়ির নং : n0006
বয়স : 54 লিঙ্গ : পুরুষ
ফটো উপলব্ধ

216 ROE1760396
নাম : রকি সিংহ
পিতার নাম: গাজল সিংহ
বাড়ির নং : n0014
বয়স : 27 লিঙ্গ : পুরুষ
ফটো উপলব্ধ

217 ROE2155125
নাম : মমিতা সিংহ
স্বামীর নাম: চন্দন সিংহ
বাড়ির নং : n0040
বয়স : 53 লিঙ্গ : মহিলা
ফটো উপলব্ধ

218 BSK3096658
নাম : বাপী সিংহ
পিতার নাম: স্বাধীন চন্দ্র সিংহ
বাড়ির নং : n0011
বয়স : 36 লিঙ্গ : পুরুষ
ফটো উপলব্ধ

219 ROE2164879
নাম : স্বপন সিংহ
পিতার নাম: শংকর সিংহ
বাড়ির নং : 141
বয়স : 54 লিঙ্গ : পুরুষ
ফটো উপলব্ধ

220 ROE2192482
নাম : মরনি সিংহ
স্বামীর নাম: আনন্দ সিংহ
বাড়ির নং : n0004
বয়স : 56 লিঙ্গ : মহিলা
ফটো উপলব্ধ

221 ROE1129600
নাম : প্রার্থনা সিংহ
স্বামীর নাম: কার্ত্তিক সিংহ
বাড়ির নং : n0004
বয়স : 35 লিঙ্গ : মহিলা
ফটো উপলব্ধ

222 ROE2164374
নাম : ভানু সিংহ
স্বামীর নাম: কিশোরী সিংহ
বাড়ির নং : n0004
বয়স : 56 লিঙ্গ : মহিলা
ফটো উপলব্ধ

223 ROE1353903
নাম : বিকাশ সিংহ
পিতার নাম: বিনয় সিংহ
বাড়ির নং : n0003
বয়স : 34 লিঙ্গ : পুরুষ
ফটো উপলব্ধ

224 ROE0942813
নাম : নীলিমা সিংহ
স্বামীর নাম: রবীন্দ্রনাথ সিংহ
বাড়ির নং : এন0060
বয়স : 49 লিঙ্গ : মহিলা
ফটো উপলব্ধ

225 ROE2164028
নাম : স্বাধীন চন্দ্র সিংহ
পিতার নাম: বসন্ত সিংহ
বাড়ির নং : n0011
বয়স : 83 লিঙ্গ : পুরুষ
ফটো উপলব্ধ

226 ROE1354034
নাম : উমা সিংহ
পিতার নাম: অমর সিংহ
বাড়ির নং : 146
বয়স : 31 লিঙ্গ : মহিলা
ফটো উপলব্ধ

227 ROE1749050
নাম : মঙ্গল সিংহ
পিতার নাম: উদয় সিংহ
বাড়ির নং : n0144
বয়স : 29 লিঙ্গ : পুরুষ
ফটো উপলব্ধ

228 ROE1749068
নাম : জগন্নাথ সিংহ
পিতার নাম: স্বপন সিংহ
বাড়ির নং : n0145
বয়স : 27 লিঙ্গ : পুরুষ
ফটো উপলব্ধ

229 ROE1749076
নাম : মলয় সিংহ
পিতার নাম: পল্টু সিংহ
বাড়ির নং : n0146
বয়স : 27 লিঙ্গ : পুরুষ
ফটো উপলব্ধ

230 ROE1749167
নাম : সুজন সিংহ
পিতার নাম: লোহারাম সিংহ
বাড়ির নং : n0155
বয়স : 27 লিঙ্গ : পুরুষ
ফটো উপলব্ধ

231 ROE1129642
নাম : সুমিত্রা সিংহ
স্বামীর নাম: ভমর সিংহ
বাড়ির নং : 133
বয়স : 38 লিঙ্গ : মহিলা
ফটো উপলব্ধ

232 ROE1229806
নাম : রুমকী সিংহ
স্বামীর নাম: মনোরঞ্জন সিংহ
বাড়ির নং : n0041
বয়স : 33 লিঙ্গ : মহিলা
ফটো উপলব্ধ

233 ROE1665405
নাম : বিষ্ণু সিংহ
পিতার নাম: উদয় সিংহ
বাড়ির নং : 135
বয়স : 29 লিঙ্গ : পুরুষ
ফটো উপলব্ধ

234 ROE1665439
নাম : সেন্টু সিংহ
পিতার নাম: সুর্য্য সিংহ
বাড়ির নং : n0014
বয়স : 35 লিঙ্গ : পুরুষ
ফটো উপলব্ধ

235 ROE2135580
নাম : টুনু সিংহ
স্বামীর নাম: ষষ্টি সিংহ
বাড়ির নং : n0057
বয়স : 60 লিঙ্গ : মহিলা
ফটো উপলব্ধ

236 ROE1898253
নাম : রাম কৃষ্ণ সিংহ
পিতার নাম: রবি সিংহ
বাড়ির নং : এন0100
বয়স : 28 লিঙ্গ : পুরুষ
ফটো উপলব্ধ

237 ROE1906072
নাম : জয়ন্ত সিংহ
পিতার নাম: গোপন সিংহ
বাড়ির নং : এন0141
বয়স : 27 লিঙ্গ : পুরুষ
ফটো উপলব্ধ

238 ROE1479393
নাম : সুস্মিতা বিশ্বাস সিংহ
স্বামীর নাম: সেন্টু সিংহ
বাড়ির নং : n0006
বয়স : 30 লিঙ্গ : মহিলা
ফটো উপলব্ধ

239 ROE1129873
নাম : রিঙ্কু সিংহ
পিতার নাম: অর্জুন সিংহ
বাড়ির নং : n0006
বয়স : 34 লিঙ্গ : পুরুষ
ফটো উপলব্ধ

240 WB/08/051/348468
নাম : ঊষা সিংহ
স্বামীর নাম: সুর্য্য সিংহ
বাড়ির নং : n0006
বয়স : 53 লিঙ্গ : মহিলা
ফটো উপলব্ধ

241 WB/08/051/348469
নাম : অলকা সিংহ
স্বামীর নাম: ঝাটু সিংহ
বাড়ির নং : n0006
বয়স : 93 লিঙ্গ : মহিলা
ফটো উপলব্ধ

242 ROE0943282
নাম : গনেশ সিংহ
পিতার নাম: রাজ কুমার সিংহ
বাড়ির নং : n0004
বয়স : 34 লিঙ্গ : পুরুষ
ফটো উপলব্ধ

243 ROE1229822
নাম : মিঠুন সিংহ
পিতার নাম: বাবলু সিংহ
বাড়ির নং : n0004
বয়স : 38 লিঙ্গ : পুরুষ
ফটো উপলব্ধ

244 WB/08/051/348484
নাম : জল্পনা সিংহ
স্বামীর নাম: সুনিল কুমার সিংহ
বাড়ির নং : n0004
বয়স : 56 লিঙ্গ : মহিলা
ফটো উপলব্ধ

245 ROE1479435
নাম : জোসনা সিংহ
পিতার নাম: কিশোরী সিংহ
বাড়ির নং : n0004
বয়স : 31 লিঙ্গ : মহিলা
ফটো উপলব্ধ

VOTER ADJUDICATION

246 ROE0943365
নাম : টুলটুলি সিংহ
পিতার নাম: কিশোরী সিংহ
বাড়ির নং : n0004
বয়স : 34 লিঙ্গ : পুরুষ
ফটো উপলব্ধ

247 WB/08/051/348483
নাম : রাজকুমার সিংহ
পিতার নাম: শম্ভু সিংহ
বাড়ির নং : n0004
বয়স : 59 লিঙ্গ : পুরুষ
ফটো উপলব্ধ

248 ROE0943373
নাম : সঞ্জয় সিংহ
পিতার নাম: অনিল সিংহ
বাড়ির নং : n0011
বয়স : 42 লিঙ্গ : পুরুষ
ফটো উপলব্ধ

249 ROE0774489
নাম : শান্তুনা সিংহ
পিতার নাম: স্বাধীন চন্দ্র সিংহ
বাড়ির নং : n0011
বয়স : 36 লিঙ্গ : মহিলা
ফটো উপলব্ধ

250 ROE0943324
নাম : ছোটন সিংহ
পিতার নাম: তুফান সিংহ
বাড়ির নং : n0009
বয়স : 35 লিঙ্গ : পুরুষ
ফটো উপলব্ধ

251 WB/08/051/348471
নাম : পরি সিংহ
স্বামীর নাম: তুফান সিংহ
বাড়ির নং : n0009
বয়স : 76 লিঙ্গ : মহিলা
ফটো উপলব্ধ

252 BSK2814457
নাম : সনকা সিংহ
স্বামীর নাম: স্বপন সিংহ
বাড়ির নং : 141
বয়স : 50 লিঙ্গ : মহিলা
ফটো উপলব্ধ

253 WB/08/051/348463
নাম : শচী সিংহ
স্বামীর নাম: গোপন সিংহ
বাড়ির নং : 141
বয়স : 53 লিঙ্গ : মহিলা
ফটো উপলব্ধ

254 BSK2814366
নাম : কার্ত্তিক সিংহ
পিতার নাম: আনন্দ সিংহ
বাড়ির নং : n0004
বয়স : 39 লিঙ্গ : পুরুষ
ফটো উপলব্ধ

255 WB/08/051/348479
নাম : দিপক সিংহ
পিতার নাম: শম্ভু সিংহ
বাড়ির নং : n0004
বয়স : 66 লিঙ্গ : পুরুষ
ফটো উপলব্ধ

256 BSK2814515
নাম : ঝাইটনী সিংহ
স্বামীর নাম: প্রশান্ত সিংহ
বাড়ির নং : n0003
বয়স : 40 লিঙ্গ : মহিলা
ফটো উপলব্ধ

257 WB/08/051/348449
নাম : প্রশান্ত সিংহ
পিতার নাম: বিনয় সিংহ
বাড়ির নং : n0003
বয়স : 50 লিঙ্গ : পুরুষ
ফটো উপলব্ধ

258 WB/08/051/348448
নাম : ইন্দু সিংহ
স্বামীর নাম: বিনয় সিংহ
বাড়ির নং : n0003
বয়স : 71 লিঙ্গ : মহিলা
ফটো উপলব্ধ

259 WB/08/051/348406
নাম : কল্পনা সিংহ
স্বামীর নাম: রবি সিংহ
বাড়ির নং : 100
বয়স : 59 লিঙ্গ : মহিলা
ফটো উপলব্ধ

260 WB/08/051/348405
নাম : রবি সিংহ
পিতার নাম: তারাপদ সিংহ
বাড়ির নং : 100
বয়স : 65 লিঙ্গ : পুরুষ
ফটো উপলব্ধ

261 ROE1793561
নাম : বিরঞ্জন সিংহ
পিতার নাম: লালটু সিংহ
বাড়ির নং : N0034
বয়স : 26 লিঙ্গ : পুরুষ
ফটো উপলব্ধ

262 ROE1793579
নাম : চপলা সিংহ
স্বামীর নাম: সন্তোষ সিংহ
বাড়ির নং : N0060
বয়স : 74 লিঙ্গ : মহিলা
ফটো উপলব্ধ

263 ROE1760412
নাম : দ্বীপ সিংহ
পিতার নাম: উদয় সিংহ
বাড়ির নং : n0032
বয়স : 26 লিঙ্গ : পুরুষ
ফটো উপলব্ধ

264 ROE1665512
নাম : দিপা সিংহ
স্বামীর নাম: জয়ন্ত সিংহ
বাড়ির নং : n0043
বয়স : 29 লিঙ্গ : মহিলা
ফটো উপলব্ধ

265 ROE1665231
নাম : প্রশান্ত সিংহ
পিতার নাম: গনপতি সিংহ
বাড়ির নং : n0175
বয়স : 46 লিঙ্গ : পুরুষ
ফটো উপলব্ধ

266 ROE1760271
নাম : বৈজন্তী সিংহ
স্বামীর নাম: প্রশান্ত সিংহ
বাড়ির নং : n0174
বয়স : 41 লিঙ্গ : মহিলা
ফটো উপলব্ধ

267 ROE0943241
নাম : নুপুর সিংহ
পিতার নাম: গাজল সিংহ
বাড়ির নং : n0058
বয়স : 35 লিঙ্গ : মহিলা
ফটো উপলব্ধ

268 BSK1662584
নাম : কনক সিংহ
স্বামীর নাম: গাজল সিংহ
বাড়ির নং : n0058
বয়স : 55 লিঙ্গ : মহিলা
ফটো উপলব্ধ

269 WB/08/051/348450
নাম : গাজল সিংহ
পিতার নাম: শম্ভু সিংহ
বাড়ির নং : n0058
বয়স : 81 লিঙ্গ : পুরুষ
ফটো উপলব্ধ

270 BSK2814424
নাম : রবীন সিংহ
পিতার নাম: ষষ্ঠী সিংহ
বাড়ির নং : n0057
বয়স : 38 লিঙ্গ : পুরুষ
ফটো উপলব্ধ

271 ROE1354075
নাম : ইলা হালদার
স্বামীর নাম: রামপ্রসাদ হালদার
বাড়ির নং : n0053
বয়স : 32 লিঙ্গ : মহিলা
ফটো উপলব্ধ

272 ROE1129857
নাম : দিবেন্দু সিংহ
পিতার নাম: দীপক সিংহ
বাড়ির নং : n0053
বয়স : 33 লিঙ্গ : পুরুষ
ফটো উপলব্ধ

273 ROE1353879
নাম : অর্পিতা বর্মন
পিতার নাম: রামপ্রসাদ বর্মন
বাড়ির নং : n0053
বয়স : 32 লিঙ্গ : মহিলা
ফটো উপলব্ধ

274 BSK1663335
নাম : বাণী সিংহ
পিতার নাম: সুকুমার সিংহ
বাড়ির নং : n0053
বয়স : 69 লিঙ্গ : মহিলা
ফটো উপলব্ধ

275 BSK2945418
নাম : প্রার্থনা সিংহ
স্বামীর নাম: দুঃখন সিংহ
বাড়ির নং : n0049
বয়স : 47 লিঙ্গ : মহিলা
ফটো উপলব্ধ

276 WB/08/051/348407
নাম : দুখন সিংহ
পিতার নাম: তারাপদ সিংহ
বাড়ির নং : n0049
বয়স : 61 লিঙ্গ : পুরুষ
ফটো উপলব্ধ

277 ROE2573657
নাম : ঝুমা রানী সিংহ
স্বামীর নাম: দীপক সিংহ
বাড়ির নং : n0048
বয়স : 52 লিঙ্গ : মহিলা
ফটো উপলব্ধ

278 ROE2570257
নাম : দীপক সিংহ
পিতার নাম: কিশোরী সিংহ
বাড়ির নং : n0048
বয়স : 61 লিঙ্গ : পুরুষ
ফটো উপলব্ধ

279 ROE1353994
নাম : মাম্পি সিংহ
মায়ের নাম: দীপালি সিংহ
বাড়ির নং : 109
বয়স : 31 লিঙ্গ : মহিলা
ফটো উপলব্ধ

280 ROE1354018
নাম : নিমাই সিংহ
মায়ের নাম: দিপালী সিংহ
বাড়ির নং : 109
বয়স : 32 লিঙ্গ : পুরুষ
ফটো উপলব্ধ

281 ROE1129865
নাম : মিঠুন সিংহ
মায়ের নাম: দিপালী সিংহ
বাড়ির নং : 109
বয়স : 33 লিঙ্গ : পুরুষ
ফটো উপলব্ধ

282 WB/08/051/348412
নাম : দীপালী সিংহ
স্বামীর নাম: জীতেন সিংহ
বাড়ির নং : 109
বয়স : 56 লিঙ্গ : মহিলা
ফটো উপলব্ধ

283 ROE1229699
নাম : জয়ন্ত সিংহ
পিতার নাম: চন্দন সিংহ
বাড়ির নং : 95
বয়স : 34 লিঙ্গ : পুরুষ
ফটো উপলব্ধ

284 WB/08/051/348393
নাম : শেফালী সিংহ
স্বামীর নাম: চন্দন সিংহ
বাড়ির নং : 95
বয়স : 56 লিঙ্গ : মহিলা
ফটো উপলব্ধ

285 ROE1229723
নাম : গয়ানাথ সিংহ
পিতার নাম: স্বপন সিংহ
বাড়ির নং : 97
বয়স : 34 লিঙ্গ : পুরুষ
ফটো উপলব্ধ

286 BSK2814382
নাম : মনোরঞ্জন সিংহ
পিতার নাম: রানা সিংহ
বাড়ির নং : n0041
বয়স : 40 লিঙ্গ : পুরুষ
ফটো উপলব্ধ

287 ROE1479377
নাম : কিষান সিংহ
পিতার নাম: বিজয় সিংহ
বাড়ির নং : n0041
বয়স : 30 লিঙ্গ : পুরুষ
ফটো উপলব্ধ

288 WB/08/051/348426
নাম : ঝর্ণা সিংহ
স্বামীর নাম: বিজয় সিংহ
বাড়ির নং : n0041
বয়স : 51 লিঙ্গ : মহিলা
ফটো উপলব্ধ

289 ROE2145811
নাম : গনেশ সিংহ
পিতার নাম: সুকুমার সিংহ
বাড়ির নং : n0050
বয়স : 81 লিঙ্গ : পুরুষ
ফটো উপলব্ধ

290 ROE1749043
নাম : তনুজা সিংহ
স্বামীর নাম: রাজেশ সিংহ
বাড়ির নং : n0143
বয়স : 28 লিঙ্গ : মহিলা
ফটো উপলব্ধ

291 ROE1850486
নাম : উদয় সিংহ
পিতার নাম: অমর সিংহ
বাড়ির নং : এন0146
বয়স : 26 লিঙ্গ : পুরুষ
ফটো উপলব্ধ

292 ROE1850494
নাম : সাগর সিংহ
পিতার নাম: গাজল সিংহ
বাড়ির নং : এন0192
বয়স : 26 লিঙ্গ : পুরুষ
ফটো উপলব্ধ

293 ROE1354091
নাম : মুনমুন সিংহ
স্বামীর নাম: নিমাই সিংহ
বাড়ির নং : 109
বয়স : 34 লিঙ্গ : মহিলা
ফটো উপলব্ধ

294 BSK2814408
নাম : মিলি সিংহ
স্বামীর নাম: অসিম সিংহ
বাড়ির নং : n0040
বয়স : 38 লিঙ্গ : মহিলা
ফটো উপলব্ধ

295 BSK1662790
নাম : ষষ্টি সিংহ
পিতার নাম: বরন সিংহ
বাড়ির নং : n0057
বয়স : 66 লিঙ্গ : পুরুষ
ফটো উপলব্ধ

296 ROE2072874
নাম : রামপ্রসাদ বর্মন
পিতার নাম: মধুসুদন বর্মন
বাড়ির নং : n0053
বয়স : 56 লিঙ্গ : পুরুষ
ফটো উপলব্ধ

297 ROE0774505
নাম : পম্পি সিংহ
স্বামীর নাম: সঞ্জয় কুমার সিংহ
বাড়ির নং : 133
বয়স : 39 লিঙ্গ : মহিলা
ফটো উপলব্ধ

298 BSK1663186
নাম : রাজেশ্বরী সিংহ
স্বামীর নাম: অর্নব সিংহ
বাড়ির নং : n0051
বয়স : 48 লিঙ্গ : মহিলা
ফটো উপলব্ধ

299 BSK1663095
নাম : অমিত কুমার সিংহ
পিতার নাম: গনেশ চন্দ্র সিংহ
বাড়ির নং : n0051
বয়স : 45 লিঙ্গ : পুরুষ
ফটো উপলব্ধ

300 ROE1129816
নাম : শুভজীত বর্মন
পিতার নাম: রাম প্রসাদ বর্মন
বাড়ির নং : এন0053
বয়স : 33 লিঙ্গ : পুরুষ
ফটো উপলব্ধ

301 ROE1749183
নাম : পিজুষ সিংহ
পিতার নাম: রাজ কুমার সিংহ
বাড়ির নং : n0157
বয়স : 30 লিঙ্গ : পুরুষ
ফটো উপলব্ধ

302 ROE1749175
নাম : রঞ্জিত সিংহ
পিতার নাম: রতন সিংহ
বাড়ির নং : n0156
বয়স : 27 লিঙ্গ : পুরুষ
ফটো উপলব্ধ

303 ROE2762599
নাম : শিউলী সিংহ
স্বামীর নাম: রঞ্জিত সিংহ
বাড়ির নং : এন0156
বয়স : 21 লিঙ্গ : মহিলা
ফটো উপলব্ধ

304 WB/08/051/348442
নাম : বিশাখা সিংহ
স্বামীর নাম: টিপু সিংহ
বাড়ির নং : 135
বয়স : 49 লিঙ্গ : মহিলা
ফটো উপলব্ধ

305 ROE1353887
নাম : কৃষ্ণ সিংহ
পিতার নাম: উদয় সিংহ
বাড়ির নং : 135
বয়স : 32 লিঙ্গ : পুরুষ
ফটো উপলব্ধ

306 BSK0600080
নাম : ডলি সিংহ
স্বামীর নাম: উদয় সিংহ
বাড়ির নং : 135
বয়স : 51 লিঙ্গ : মহিলা
ফটো উপলব্ধ

307 WB/08/051/348440
নাম : উদয় সিংহ
পিতার নাম: তেনু সিংহ
বাড়ির নং : 135
বয়স : 55 লিঙ্গ : পুরুষ
ফটো উপলব্ধ

308 ROE2757995
নাম : সিংহ কল্পনা
স্বামীর নাম: ইন্দ্র সিংহ
বাড়ির নং : 145
বয়স : 56 লিঙ্গ : মহিলা
ফটো উপলব্ধ

309 ROE1229608
নাম : রন্তু সিংহ
পিতার নাম: অমর সিংহ
বাড়ির নং : 146
বয়স : 33 লিঙ্গ : পুরুষ
ফটো উপলব্ধ

310 WB/08/051/348492
নাম : টুটুল সিংহ
স্বামীর নাম: অমর সিংহ
বাড়ির নং : 146
বয়স : 56 লিঙ্গ : মহিলা
ফটো উপলব্ধ

311 BSK2650513
নাম : সীমা সিংহ
স্বামীর নাম: পল্টু সিংহ
বাড়ির নং : n0014
বয়স : 42 লিঙ্গ : মহিলা
ফটো উপলব্ধ

312 WB/08/051/348443
নাম : গুরুপদ সিংহ
পিতার নাম: ফণি সিংহ
বাড়ির নং : n0014
বয়স : 53 লিঙ্গ : পুরুষ
ফটো উপলব্ধ

313 ROE1353895
নাম : সোমনাথ সিংহ
পিতার নাম: গাজল সিংহ
বাড়ির নং : n0014
বয়স : 31 লিঙ্গ : পুরুষ
ফটো উপলব্ধ

314 WB/08/051/348446
নাম : শংকরী সিংহ
স্বামীর নাম: গাজল সিংহ
বাড়ির নং : n0014
বয়স : 56 লিঙ্গ : মহিলা
ফটো উপলব্ধ

315 WB/08/051/348493
নাম : যমুনা সিংহ
স্বামীর নাম: বৈদ্যনাথ সিংহ
বাড়ির নং : 146
বয়স : 86 লিঙ্গ : মহিলা
ফটো উপলব্ধ

316 ROE2392058
নাম : সোমনাথ সিংহ
পিতার নাম: মধুসূদন সিংহ
বাড়ির নং : এন0012 পার্ট-241
বয়স : 24 লিঙ্গ : পুরুষ
ফটো উপলব্ধ

317 ROE2750503
নাম : মিতালি সিংহ
স্বামীর নাম: নিখিল সিংহ
বাড়ির নং : n0011
বয়স : 56 লিঙ্গ : মহিলা
ফটো উপলব্ধ

318 ROE1574458
নাম : রাকেশ সিংহ
পিতার নাম: লোহারাম সিংহ
বাড়ির নং : n0011
বয়স : 30 লিঙ্গ : পুরুষ
ফটো উপলব্ধ

319 ROE0943225
নাম : রাজেশ সিংহ
পিতার নাম: লোহারাম সিংহ
বাড়ির নং : n0011
বয়স : 34 লিঙ্গ : পুরুষ
ফটো উপলব্ধ

320 WB/08/051/348457
নাম : ছবি সিংহ
স্বামীর নাম: লোহারাম সিংহ
বাড়ির নং : n0011
বয়স : 53 লিঙ্গ : মহিলা
ফটো উপলব্ধ

321 WB/08/051/348456
নাম : লোহারাম সিংহ
পিতার নাম: বসন্ত সিংহ
বাড়ির নং : n0011
বয়স : 56 লিঙ্গ : পুরুষ
ফটো উপলব্ধ

322 WB/08/051/348428
নাম : মীরা সিংহ
স্বামীর নাম: ভাদু সিংহ
বাড়ির নং : n0041
বয়স : 61 লিঙ্গ : মহিলা
ফটো উপলব্ধ

323 ROE1354000
নাম : রাকেশ সিংহ
পিতার নাম: চন্দন সিংহ
বাড়ির নং : n0040
বয়স : 31 লিঙ্গ : পুরুষ
ফটো উপলব্ধ

324 ROE0943217
নাম : সত্যবান সিংহ
পিতার নাম: চন্দন সিংহ
বাড়ির নং : n0040
বয়স : 35 লিঙ্গ : পুরুষ
ফটো উপলব্ধ

325 BSK2377802
নাম : সঞ্জয় কুমার সিংহ
পিতার নাম: বীরেন্দ্রনাথ সিংহ
বাড়ির নং : n0040
বয়স : 45 লিঙ্গ : পুরুষ
ফটো উপলব্ধ

326 WB/08/051/348414
নাম : লতিকা সিংহ
স্বামীর নাম: বীরেন্দ্র সিংহ
বাড়ির নং : n0040
বয়স : 71 লিঙ্গ : মহিলা
ফটো উপলব্ধ

327 ROE1229707
নাম : সুজিত সিংহ
পিতার নাম: দেশ বন্ধু সিংহ
বাড়ির নং : 133
বয়স : 32 লিঙ্গ : পুরুষ
ফটো উপলব্ধ

328 WB/08/051/348430
নাম : মুকুল সিংহ
স্বামীর নাম: দেশবন্ধু সিংহ
বাড়ির নং : 133
বয়স : 66 লিঙ্গ : মহিলা
ফটো উপলব্ধ

329 WB/08/051/348436
নাম : পল্টু সিংহ
পিতার নাম: ঝুপেন সিংহ
বাড়ির নং : n0034
বয়স : 52 লিঙ্গ : পুরুষ
ফটো উপলব্ধ

330 ROE2645901
নাম : প্রভাতী সিংহ
স্বামীর নাম: দিপক সিংহ
বাড়ির নং : n0004
বয়স : 71 লিঙ্গ : মহিলা
ফটো উপলব্ধ

331 ROE2644714
নাম : সোমা সিংহ
পিতার নাম: গৌতম সিংহ
বাড়ির নং : এন0004
বয়স : 24 লিঙ্গ : মহিলা
ফটো উপলব্ধ

332 ROE2747483
নাম : কৃষ্ণ সিংহ
পিতার নাম: কিশোরী সিংহ
বাড়ির নং : এন0004
বয়স : 22 লিঙ্গ : পুরুষ
ফটো উপলব্ধ

333 ROE2678167
নাম : পিউ সিংহ
স্বামীর নাম: কৃষ্ণ সিংহ
বাড়ির নং : 135
বয়স : 22 লিঙ্গ : মহিলা
ফটো উপলব্ধ

334 ROE2703437
নাম : শ্যামলী সিংহ
পিতার নাম: প্রশান্ত সিংহ
বাড়ির নং : n0175
বয়স : 22 লিঙ্গ : মহিলা
ফটো উপলব্ধ

335 BSK3093291
নাম : সুচিত্রা দাস সিংহ
স্বামীর নাম: রিঙ্কু সিংহ
বাড়ির নং : n0172
বয়স : 39 লিঙ্গ : মহিলা
ফটো উপলব্ধ

336 ROE1129907
নাম : বিপুল সিংহ
পিতার নাম: সুবোধ সিংহ
বাড়ির নং : n0087
বয়স : 33 লিঙ্গ : পুরুষ
ফটো উপলব্ধ

337 BSK3014610
নাম : বিপ্লব সিংহ
পিতার নাম: কার্তিক সিংহ
বাড়ির নং : 93
বয়স : 41 লিঙ্গ : পুরুষ
ফটো উপলব্ধ

338 ROE1229830
নাম : শিখা সিংহ
স্বামীর নাম: নিতাই সিংহ
বাড়ির নং : n0043
বয়স : 38 লিঙ্গ : মহিলা
ফটো উপলব্ধ

339 ROE1231638
নাম : অর্থ সরকার (সিংহ)
স্বামীর নাম: পিন্টু সিংহ
বাড়ির নং : n0057
বয়স : 31 লিঙ্গ : মহিলা
ফটো উপলব্ধ

340 BSK1663434
নাম : কমলা সিংহ
স্বামীর নাম: স্বাধীন চন্দ্র সিংহ
বাড়ির নং : n0011
বয়স : 64 লিঙ্গ : মহিলা
ফটো উপলব্ধ

341 ROE1229780
নাম : দুর্যোধন সিংহ
পিতার নাম: সুবোধ সিংহ
বাড়ির নং : n0041
বয়স : 37 লিঙ্গ : পুরুষ
ফটো উপলব্ধ

342 ROE2721223
নাম : হ্রিতিক সরকার
পিতার নাম: আনন্দ সরকার
বাড়ির নং : এন 0011
বয়স : 22 লিঙ্গ : পুরুষ
ফটো উপলব্ধ

343 ROE1479401
নাম : বিরাজ সিংহ
পিতার নাম: অর্ণব কুমার সিংহ
বাড়ির নং : n0050
বয়স : 30 লিঙ্গ : পুরুষ
ফটো উপলব্ধ

344 ROE1663582
নাম : পিউ সিংহ
স্বামীর নাম: কল্যান সরকার
বাড়ির নং : n0176
বয়স : 30 লিঙ্গ : মহিলা
ফটো উপলব্ধ

345 BSK2377828
নাম : চন্দনা সরকার
স্বামীর নাম: আনন্দ সরকার
বাড়ির নং : n0011
বয়স : 42 লিঙ্গ : মহিলা
ফটো উপলব্ধ

346 ROE1850502
নাম : অন্তরা সিংহ
স্বামীর নাম: নয়ন দাস
বাড়ির নং : এন0067
বয়স : 25 লিঙ্গ : মহিলা
ফটো উপলব্ধ

347 ROE2396687
নাম : সুজাতা সাহা
স্বামীর নাম: অলোক কুমার সিংহ
বাড়ির নং : n0087
বয়স : 32 লিঙ্গ : মহিলা
ফটো উপলব্ধ

348 ROE2122125
নাম : মল্লিকা দাস
স্বামীর নাম: নিতাই দাস
বাড়ির নং : n0015
বয়স : 50 লিঙ্গ : মহিলা
ফটো উপলব্ধ

349 BSK2650372
নাম : সঞ্জয় হালদার
পিতার নাম: হরেন হালদার
বাড়ির নং : এন0015
বয়স : 50 লিঙ্গ : পুরুষ
ফটো উপলব্ধ

350 BSK2814309
নাম : মামনি হালদার
স্বামীর নাম: সঞ্জয় হালদার
বাড়ির নং : n0015
বয়স : 42 লিঙ্গ : মহিলা
ফটো উপলব্ধ

351 ROE2719888
নাম : কৌশিক হালদার
পিতার নাম: সঞ্জয় হালদার
বাড়ির নং : বাড়ীর নং 0015
বয়স : 22 লিঙ্গ : পুরুষ
ফটো উপলব্ধ

352 ROE0943514
নাম : যুথিকা সিংহ
স্বামীর নাম: জীতেন্দ্র সিংহ
বাড়ির নং : 134
বয়স : 35 লিঙ্গ : মহিলা
ফটো উপলব্ধ

353 WB/08/051/348435
নাম : কাজল সিংহ
স্বামীর নাম: সহচর সিংহ
বাড়ির নং : 134
বয়স : 53 লিঙ্গ : মহিলা
ফটো উপলব্ধ

354 ROE0943530
নাম : সমীর হালদার
পিতার নাম: গোলক হালদার
বাড়ির নং : 134
বয়স : 34 লিঙ্গ : পুরুষ
ফটো উপলব্ধ

355 ROE0943506
নাম : সাধন হালদার
পিতার নাম: গোলক হালদার
বাড়ির নং : 134
বয়স : 37 লিঙ্গ : পুরুষ
ফটো উপলব্ধ

356 BSK2945558
নাম : গোলক হালদার
পিতার নাম: গোবিন্দ হালদার
বাড়ির নং : 134
বয়স : 65 লিঙ্গ : পুরুষ
ফটো উপলব্ধ

357 ROE1353929
নাম : বিশ্ব হালদার
পিতার নাম: কুমারেশ হালদার
বাড়ির নং : n0036
বয়স : 33 লিঙ্গ : পুরুষ
ফটো উপলব্ধ

358 ROE1353937
নাম : প্রহ্লাদ হালদার
পিতার নাম: কুমারেশ হালদার
বাড়ির নং : n0036
বয়স : 31 লিঙ্গ : পুরুষ
ফটো উপলব্ধ

359 ROE1574516
নাম : দুলালী হালদার
স্বামীর নাম: নারায়ান হালদার
বাড়ির নং : 113
বয়স : 64 লিঙ্গ : মহিলা
ফটো উপলব্ধ

360 ROE1574524
নাম : স্বপন হালদার
পিতার নাম: নারায়ান হালদার
বাড়ির নং : 113
বয়স : 38 লিঙ্গ : পুরুষ
ফটো উপলব্ধ

361 ROE1574540
নাম : রতন হালদার
পিতার নাম: নারায়ান হালদার
বাড়ির নং : 113
বয়স : 35 লিঙ্গ : পুরুষ
ফটো উপলব্ধ

362 WB/08/051/348501
নাম : কৃষ্ণ হালদার
পিতার নাম: গোবিন্দ হালদার
বাড়ির নং : 113
বয়স : 59 লিঙ্গ : পুরুষ
ফটো উপলব্ধ

363 ROE2785764
নাম : সরস্বতী হালদার
স্বামীর নাম: কৃষ্ণ হালদার
বাড়ির নং : 113
বয়স : 52 লিঙ্গ : মহিলা
ফটো উপলব্ধ

364 ROE1574466
নাম : কল্যান হালদার
পিতার নাম: কৃষ্ণ হালদার
বাড়ির নং : 113
বয়স : 29 লিঙ্গ : পুরুষ
ফটো উপলব্ধ

365 WB/08/051/348498
নাম : বিন্দুবালা হালদার
স্বামীর নাম: গোলক হালদার
বাড়ির নং : 113
বয়স : 56 লিঙ্গ : মহিলা
ফটো উপলব্ধ

366 ROE2108652
নাম : সোনাতন হালদার
পিতার নাম: গোবিন্দ হালদার
বাড়ির নং : 113
বয়স : 63 লিঙ্গ : পুরুষ
ফটো উপলব্ধ

367 ROE1353853
নাম : সনত হালদার
পিতার নাম: সনাতন হালদার
বাড়ির নং : 113
বয়স : 31 লিঙ্গ : পুরুষ
ফটো উপলব্ধ

368 ROE2108777
নাম : মিনতী হালদার
স্বামীর নাম: সোনাতন হালদার
বাড়ির নং : 113
বয়স : 56 লিঙ্গ : মহিলা
ফটো উপলব্ধ

369 ROE1129808
নাম : জীতেন্দ্র সিংহ
পিতার নাম: সঞ্জয় সিংহ
বাড়ির নং : 134
বয়স : 34 লিঙ্গ : পুরুষ
ফটো উপলব্ধ

370 ROE1905678
নাম : ভক্ত দাস
পিতার নাম: রঞ্জিত দাস
বাড়ির নং : এন0015
বয়স : 25 লিঙ্গ : পুরুষ
ফটো উপলব্ধ

371 WB/08/051/348495
নাম : অঞ্জনা হালদার
স্বামীর নাম: কুমারেশ হালদার
বাড়ির নং : n0036
বয়স : 56 লিঙ্গ : মহিলা
ফটো উপলব্ধ

372 BSK1662626
নাম : কুমারেশ হালদার
পিতার নাম: বাদল হালদার
বাড়ির নং : n0036
বয়স : 63 লিঙ্গ : পুরুষ
ফটো উপলব্ধ

373 ROE1479450
নাম : বিবেক হালদার
পিতার নাম: কৃষ্ণ হালদার
বাড়ির নং : n0029
বয়স : 32 লিঙ্গ : পুরুষ
ফটো উপলব্ধ

374 BSK3014636
নাম : রাম প্রসাদ হালদার
পিতার নাম: কুমারেশ হালদার
বাড়ির নং : n0036
বয়স : 38 লিঙ্গ : পুরুষ
ফটো উপলব্ধ

375 BSK3096740
নাম : কবিতা সরকার(সাহা)
স্বামীর নাম: গৌতম সরকার
বাড়ির নং : n0015
বয়স : 41 লিঙ্গ : মহিলা
ফটো উপলব্ধ

376 BSK1596105
নাম : সরমা দাস
স্বামীর নাম: রনঞ্জিত দাস
বাড়ির নং : n0015
বয়স : 48 লিঙ্গ : মহিলা
ফটো উপলব্ধ

377 BSK1662915
নাম : রঞ্জিত দাস
পিতার নাম: সীতারাম দাস
বাড়ির নং : n0015
বয়স : 51 লিঙ্গ : পুরুষ
ফটো উপলব্ধ

378 ROE1760404
নাম : রিম্পা হালদার
পিতার নাম: কার্ত্তিক হালদার
বাড়ির নং : n0079
বয়স : 27 লিঙ্গ : মহিলা
ফটো উপলব্ধ

379 ROE1793587
নাম : পূর্নিমা হালদার
পিতার নাম: কার্তিক হালদার
বাড়ির নং : N0079
বয়স : 26 লিঙ্গ : মহিলা
ফটো উপলব্ধ

380 ROE1793611
নাম : স্বপন কুমার সিংহ
পিতার নাম: গয়ানাথ সিংহ
বাড়ির নং : N0121
বয়স : 47 লিঙ্গ : পুরুষ
ফটো উপলব্ধ

381 ROE1665454
নাম : সাগর হালদার
পিতার নাম: অংকোর হালদার
বাড়ির নং : n0121
বয়স : 28 লিঙ্গ : পুরুষ
ফটো উপলব্ধ

382 ROE0719096
নাম : আলপনা হালদার
স্বামীর নাম: মহাদেব হালদার
বাড়ির নং : n0129
বয়স : 38 লিঙ্গ : মহিলা
ফটো উপলব্ধ

383 ROE0942417
নাম : পারুল হালদার
স্বামীর নাম: শিবু হালদার
বাড়ির নং : n0015
বয়স : 56 লিঙ্গ : মহিলা
ফটো উপলব্ধ

384 ROE0774356
নাম : অংকোর হালদার
পিতার নাম: শ্যামপদ হালদার
বাড়ির নং : n0121
বয়স : 53 লিঙ্গ : পুরুষ
ফটো উপলব্ধ

385 ROE1749019
নাম : জয় হালদার
পিতার নাম: ভবেন হালদার
বাড়ির নং : n0140
বয়স : 27 লিঙ্গ : পুরুষ
ফটো উপলব্ধ

386 ROE2363448
নাম : মিলি সিংহ হালদার
স্বামীর নাম: কল্যাণ হালদার
বাড়ির নং : N0039
বয়স : 24 লিঙ্গ : মহিলা
ফটো উপলব্ধ

387 ROE2122091
নাম : নিতাই দাস
পিতার নাম: অতুল দাস
বাড়ির নং : n0015
বয়স : 50 লিঙ্গ : পুরুষ
ফটো উপলব্ধ

388 ROE1793629
নাম : মন্দিরা সিংহ
স্বামীর নাম: স্বপন কুমার সিংহ
বাড়ির নং : N0121
বয়স : 42 লিঙ্গ : মহিলা
ফটো উপলব্ধ

389 ROE2488419
নাম : রিয়া হালদার
পিতার নাম: নরেন হালদার
বাড়ির নং : এন0102
বয়স : 23 লিঙ্গ : মহিলা
ফটো উপলব্ধ

390 ROE2397032
নাম : পুজা হালদার
পিতার নাম: সনাতন হালদার
বাড়ির নং : n0039
বয়স : 24 লিঙ্গ : মহিলা
ফটো উপলব্ধ

391 ROE1354042
নাম : কৈকী সরকার (হালদার)
স্বামীর নাম: সাধন (হালদার)
বাড়ির নং : 134
বয়স : 34 লিঙ্গ : মহিলা
ফটো উপলব্ধ

392 ROE0942482
নাম : মটরী হালদার
স্বামীর নাম: অংঙ্কর হালদার
বাড়ির নং : n0116
বয়স : 47 লিঙ্গ : মহিলা
ফটো উপলব্ধ

393 ROE2558260
নাম : চুমকি হালদার
স্বামীর নাম: বিশ্ব হালদার
বাড়ির নং : এন0036
বয়স : 26 লিঙ্গ : মহিলা
ফটো উপলব্ধ

394 ROE2626430
নাম : পায়েল হালদার
পিতার নাম: দীনেশ হালদার
বাড়ির নং : এন0100
বয়স : 22 লিঙ্গ : মহিলা
ফটো উপলব্ধ

Q 395 ROE2625119
নাম : মুক্তি হালদার
স্বামীর নাম: শ্যাম হালদার
বাড়ির নং : বাড়ীর নং 0092
বয়স : 28 লিঙ্গ : মহিলা
DELETED
ফটো উপলব্ধ

396 ROE2583540
নাম : মঙ্গল দাস
পিতার নাম: নিতাই দাস
বাড়ির নং : নিমতিতা আংশিক
বয়স : 24 লিঙ্গ : পুরুষ
ফটো উপলব্ধ

397 ROE2558138
নাম : অনিতা সরদার হালদার
স্বামীর নাম: প্রহ্লাদ হালদার
বাড়ির নং : এন0036
বয়স : 28 লিঙ্গ : মহিলা
ফটো উপলব্ধ

398 ROE2396521
নাম : অপু হালদার
পিতার নাম: কৃষ্ণ হালদার
বাড়ির নং : n00039
বয়স : 24 লিঙ্গ : পুরুষ
ফটো উপলব্ধ

399 ROE2493351
নাম : সুমিত্রা হালদার
পিতার নাম: সঞ্জয় হালদার
বাড়ির নং : এন0015
বয়স : 23 লিঙ্গ : মহিলা
ফটো উপলব্ধ

400 ROE2493526
নাম : শুভঙ্কর হালদার
পিতার নাম: মৃত গদা ধর হালদার
বাড়ির নং : এন0180
বয়স : 24 লিঙ্গ : পুরুষ
ফটো উপলব্ধ

401 BSK3014354
নাম : সরোজিত হালদার
পিতার নাম: দুখিরাম হালদার
বাড়ির নং : এন0097 পার্ট-241
বয়স : 42 লিঙ্গ : পুরুষ
ফটো উপলব্ধ

402 ROE2771707
নাম : নীলিমা সিংহ
মায়ের নাম: মিতালি সিংহ
বাড়ির নং : এন0011
বয়স : 32 লিঙ্গ : মহিলা
ফটো উপলব্ধ

Q 403 ROE2772051
নাম : রঞ্জু বিশ্বাস
পিতার নাম: শচীন বিশ্বাস
বাড়ির নং : এন000
বয়স : 33 লিঙ্গ : পুরুষ
DELETED
ফটো উপলব্ধ

404 ROE2777514
নাম : অভিজিৎ হালদার
পিতার নাম: বীরেন্দ্র নাথ হালদার
বাড়ির নং : 125
বয়স : 21 লিঙ্গ : পুরুষ
ফটো উপলব্ধ

405 ROE2781532
নাম : মধুমিতা মন্ডল
স্বামীর নাম: কৈলাশ সরকার
বাড়ির নং : এন0021
বয়স : 21 লিঙ্গ : মহিলা
ফটো উপলব্ধ

406 ROE2782340
নাম : রাজদীপ সিংহ
পিতার নাম: রঞ্জন সিংহ
বাড়ির নং : 00
বয়স : 21 লিঙ্গ : পুরুষ
ফটো উপলব্ধ

407 ROE2805141
নাম : সংগীতা সিংহ
পিতার নাম: স্বপন কুমার সিংহ
বাড়ির নং : এন0121
বয়স : 20 লিঙ্গ : মহিলা
ফটো উপলব্ধ

408 ROE2804920
নাম : রিনা সিংহ
স্বামীর নাম: সুজিত সিংহ
বাড়ির নং : 133
বয়স : 22 লিঙ্গ : মহিলা
ফটো উপলব্ধ

409 BSK2650299
নাম : পলি সিংহ
স্বামীর নাম: মাধব কুমার সিংহ
বাড়ির নং : 10017 পার্ট-241
বয়স : 42 লিঙ্গ : মহিলা
ফটো উপলব্ধ

410 BSK0029314
নাম : সুকুমার হলদার
পিতার নাম: নারদ হলদার
বাড়ির নং : এন0123 পার্ট-241
বয়স : 71 লিঙ্গ : পুরুষ
ফটো উপলব্ধ

411 BSK2815215
নাম : মদন রবিদাস
পিতার নাম: হারাধন রবিদাস
বাড়ির নং : এন0014 পার্ট-241
বয়স : 39 লিঙ্গ : পুরুষ
ফটো উপলব্ধ

412 BSK3015310
নাম : গায়ত্রী সিংহ (রবিদাস)
স্বামীর নাম: মদন রবিদাস
বাড়ির নং : এন0014 পার্ট-241
বয়স : 38 লিঙ্গ : মহিলা
ফটো উপলব্ধ

413 BSK2812857
নাম : সীমা হলদার
স্বামীর নাম: দেবদাস হলদার
বাড়ির নং : এন0121 পার্ট-241
বয়স : 39 লিঙ্গ : মহিলা
ফটো উপলব্ধ

414 ROE2202315
নাম : উত্তম দাস
পিতার নাম: সুরেন্দ্রনাথ দাস
বাড়ির নং : n0132
বয়স : 59 লিঙ্গ : পুরুষ
ফটো উপলব্ধ

415 ROE1749084
নাম : সুজয় দাস
পিতার নাম: সুনীল কুমার দাস
বাড়ির নং : এন00
বয়স : 27 লিঙ্গ : পুরুষ
ফটো উপলব্ধ

416 BSK2650661
নাম : প্রিতীলতা দাস
স্বামীর নাম: স্বপন কুমার দাস
বাড়ির নং : n0098
বয়স : 53 লিঙ্গ : মহিলা
ফটো উপলব্ধ

417 ROE2131753
নাম : তুলসী প্রমাণিক
পিতার নাম: হরেন্দ্র নাথ প্রামাণিক
বাড়ির নং : n0109
বয়স : 66 লিঙ্গ : পুরুষ
ফটো উপলব্ধ

418 BSK0975680
নাম : ভক্তি প্রমাণিক
পিতার নাম: হরেন্দ্র প্রামানিক
বাড়ির নং : n0104
বয়স : 56 লিঙ্গ : পুরুষ
ফটো উপলব্ধ

419 ROE1665637
নাম : কপিল প্রামানিক
পিতার নাম: তুলসী প্রামানিক
বাড়ির নং : n0109
বয়স : 28 লিঙ্গ : পুরুষ
ফটো উপলব্ধ

420 ROE1231646
নাম : রুমা প্রামানিক
স্বামীর নাম: জীবন প্রামানিক
বাড়ির নং : n0110
বয়স : 34 লিঙ্গ : মহিলা
ফটো উপলব্ধ

421 BSK2814648
নাম : জীবন প্রামানিক
পিতার নাম: হরেন্দ্র প্রামানিক
বাড়ির নং : n0110
বয়স : 39 লিঙ্গ : পুরুষ
ফটো উপলব্ধ

Q 422 ROE1793553
নাম : রাজেশ প্রামাণিক
পিতার নাম: ভক্তি প্রামাণিক
বাড়ির নং : N0104
বয়স : 29 লিঙ্গ : পুরুষ
DELETED
ফটো উপলব্ধ

423 ROE2135507
নাম : ছোটন প্রামাণিক
পিতার নাম: হরেন্দ্র প্রামানিক
বাড়ির নং : n0110
বয়স : 49 লিঙ্গ : পুরুষ
ফটো উপলব্ধ

424 ROE1479500
নাম : দেবতী প্রামানিক
স্বামীর নাম: ছোটন প্রামানিক
বাড়ির নং : n0110
বয়স : 35 লিঙ্গ : মহিলা
ফটো উপলব্ধ

425 ROE2229201
নাম : ঋতু প্রামানিক
স্বামীর নাম: মুক্তি প্রামানিক
বাড়ির নং : n0106
বয়স : 48 লিঙ্গ : মহিলা
ফটো উপলব্ধ

426 ROE2230316
নাম : লিলি প্রামানিক
স্বামীর নাম: তুলসী প্রামানিক
বাড়ির নং : n0108
বয়স : 55 লিঙ্গ : মহিলা
ফটো উপলব্ধ

427 BSK0975656
নাম : বুলন প্রামানিক
স্বামীর নাম: ভক্তি প্রামানিক
বাড়ির নং : n0105
বয়স : 53 লিঙ্গ : মহিলা
ফটো উপলব্ধ

428 ROE2229052
নাম : মুক্তি প্রামানিক
পিতার নাম: হরেন্দ্র প্রামানিক
বাড়ির নং : n0107
বয়স : 61 লিঙ্গ : পুরুষ
ফটো উপলব্ধ

429 ROE1354182
নাম : রাজীব প্রামাণিক
পিতার নাম: মুক্তি প্রামাণিক
বাড়ির নং : n0107
বয়স : 31 লিঙ্গ : পুরুষ
ফটো উপলব্ধ

430 ROE2753127
নাম : মৌটুসী সরকার
স্বামীর নাম: রাজীব প্রামানিক
বাড়ির নং : এন0107
বয়স : 22 লিঙ্গ : মহিলা
ফটো উপলব্ধ

431 BSK2814671
নাম : উজ্জ্বল বিশ্বাস
পিতার নাম: দুঃখীরাম বিশ্বাস
বাড়ির নং : 164
বয়স : 39 লিঙ্গ : পুরুষ
ফটো উপলব্ধ

432 BSK3016748
নাম : কানাই বিশ্বাস
পিতার নাম: কার্তিক বিশ্বাস
বাড়ির নং : n0117
বয়স : 39 লিঙ্গ : পুরুষ
ফটো উপলব্ধ

433 BSK2814580
নাম : সমীর বিশ্বাস
পিতার নাম: দীনবন্ধু বিশ্বাস
বাড়ির নং : n0095
বয়স : 38 লিঙ্গ : পুরুষ
ফটো উপলব্ধ

434 BSK2650711
নাম : দীপঙ্কর বিশ্বাস
পিতার নাম: দীনবন্ধু বিশ্বাস
বাড়ির নং : n0095
বয়স : 42 লিঙ্গ : পুরুষ
ফটো উপলব্ধ

435 WB/08/051/348587
নাম : রঞ্জনা বিশ্বাস
স্বামীর নাম: দিনবন্ধু বিশ্বাস
বাড়ির নং : n0095
বয়স : 61 লিঙ্গ : মহিলা
ফটো উপলব্ধ

436 WB/08/051/348586
নাম : দিনবন্ধু বিশ্বাস
পিতার নাম: নগেন্দ্র বিশ্বাস
বাড়ির নং : n0095
বয়স : 67 লিঙ্গ : পুরুষ
ফটো উপলব্ধ

437 BSK3017118
নাম : পলাস বিশ্বাস
পিতার নাম: সুধীর বিশ্বাস
বাড়ির নং : 170
বয়স : 39 লিঙ্গ : পুরুষ
ফটো উপলব্ধ

438 ROE0943662
নাম : অনিমা হালদার(বিশ্বাস
স্বামীর নাম: বাবলু বিশ্বাস
বাড়ির নং : n0112
বয়স : 38 লিঙ্গ : মহিলা
ফটো উপলব্ধ

439 ROE2117208
নাম : ঋষিকান্ত বিশ্বাস
পিতার নাম: সাগর বিশ্বাস
বাড়ির নং : n0086
বয়স : 50 লিঙ্গ : পুরুষ
ফটো উপলব্ধ

440 ROE2121895
নাম : বাবলু বিশ্বাস
পিতার নাম: শম্ভু চরন বিশ্বাস
বাড়ির নং : n0112
বয়স : 51 লিঙ্গ : পুরুষ
ফটো উপলব্ধ

441 ROE0943571
নাম : নিলীমা বিশ্বাস
স্বামীর নাম: অপুর্ব বিশ্বাস
বাড়ির নং : n0085
বয়স : 34 লিঙ্গ : মহিলা
ফটো উপলব্ধ

442 ROE1574623
নাম : গৌরাঙ্গ বিশ্বাস
পিতার নাম: কার্ত্তিক বিশ্বাস
বাড়ির নং : n0119
বয়স : 29 লিঙ্গ : পুরুষ
ফটো উপলব্ধ

443 BSK1432459
নাম : গৌরী বিশ্বাস
স্বামীর নাম: কার্ত্তিক বিশ্বাস
বাড়ির নং : n0119
বয়স : 52 লিঙ্গ : মহিলা
ফটো উপলব্ধ

444 ROE0774562
নাম : পিংকিরানী সিংহ
স্বামীর নাম: সুভাষ সিংহ
বাড়ির নং : n0088
বয়স : 40 লিঙ্গ : মহিলা
ফটো উপলব্ধ

445 BSK2378057
নাম : সুভাষ সিংহ
পিতার নাম: কেন্টু সিংহ
বাড়ির নং : n0088
বয়স : 42 লিঙ্গ : পুরুষ
ফটো উপলব্ধ

446 BSK2378131
নাম : হরেরাম বিশ্বাস
পিতার নাম: নিরঞ্জন বিশ্বাস
বাড়ির নং : n0084
বয়স : 42 লিঙ্গ : পুরুষ
ফটো উপলব্ধ

447 ROE1229921
নাম : রাজকুমার হালদার
পিতার নাম: গোষ্ঠ হালদার
বাড়ির নং : n0084
বয়স : 33 লিঙ্গ : পুরুষ
ফটো উপলব্ধ

448 ROE0943746
নাম : বাবু সোনা বিশ্বাস
পিতার নাম: নিতাই চন্দ্র বিশ্বাস
বাড়ির নং : 178
বয়স : 34 লিঙ্গ : পুরুষ
ফটো উপলব্ধ

449 WB/08/051/348579
নাম : সম্পা সাহা বিশ্বাস
স্বামীর নাম: বিশ্বনাথ সাহা
বাড়ির নং : 178
বয়স : 49 লিঙ্গ : মহিলা
ফটো উপলব্ধ

450 ROE1574557
নাম : কিশোর বিশ্বাস
পিতার নাম: কৃষ্ণ বিশ্বাস
বাড়ির নং : 178
বয়স : 29 লিঙ্গ : পুরুষ
ফটো উপলব্ধ

451 BSK2650877
নাম : কৃষ্ণা বিশ্বাস
স্বামীর নাম: কৃষ্ণ বিশ্বাস
বাড়ির নং : 178
বয়স : 47 লিঙ্গ : মহিলা
ফটো উপলব্ধ

452 WB/08/051/348577
নাম : অখিল বিশ্বাস
পিতার নাম: নিতাই বিশ্বাস
বাড়ির নং : 178
বয়স : 56 লিঙ্গ : পুরুষ
ফটো উপলব্ধ

453 BSK2650893
নাম : রাধেশ্যাম বিশ্বাস
পিতার নাম: নিরঞ্জন বিশ্বাস
বাড়ির নং : 179
বয়স : 44 লিঙ্গ : পুরুষ
ফটো উপলব্ধ

454 WB/08/051/348581
নাম : জয়তারা বিশ্বাস
স্বামীর নাম: নিরঞ্জন বিশ্বাস
বাড়ির নং : 179
বয়স : 71 লিঙ্গ : মহিলা
ফটো উপলব্ধ

455 ROE1354117
নাম : ছোটন বিশ্বাস
পিতার নাম: কেস্ট বিশ্বাস
বাড়ির নং : n0081
বয়স : 32 লিঙ্গ : পুরুষ
ফটো উপলব্ধ

456 ROE0721571
নাম : অমিত বিশ্বাস
পিতার নাম: কেষ্ট বিশ্বাস
বাড়ির নং : n0081
বয়স : 37 লিঙ্গ : পুরুষ
ফটো উপলব্ধ

457 ROE0943738
নাম : কার্ত্তিক বিশ্বাস
পিতার নাম: চিত্তরঞ্জন বিশ্বাস
বাড়ির নং : 172
বয়স : 36 লিঙ্গ : পুরুষ
ফটো উপলব্ধ

458 ROE1574565
নাম : বিপ্লব বিশ্বাস
পিতার নাম: বিমল বিশ্বাস
বাড়ির নং : 194
বয়স : 29 লিঙ্গ : পুরুষ
ফটো উপলব্ধ

459 WB/08/051/348516
নাম : হরিদাসী বিশ্বাস
স্বামীর নাম: বিমল বিশ্বাস
বাড়ির নং : 194
বয়স : 71 লিঙ্গ : মহিলা
ফটো উপলব্ধ

460 ROE1354224
নাম : শিবু সিংহ
পিতার নাম: গাজল সিংহ
বাড়ির নং : 150
বয়স : 31 লিঙ্গ : পুরুষ
ফটো উপলব্ধ

461 ROE2757920
নাম : রাধারাণী বিশ্বাস
স্বামীর নাম: কুমারেশ বিশ্বাস
বাড়ির নং : 150
বয়স : 61 লিঙ্গ : মহিলা
ফটো উপলব্ধ

462 WB/08/051/348535
নাম : দেবকুমার বিশ্বাস
পিতার নাম: জগন্নাথ বিশ্বাস
বাড়ির নং : 152
বয়স : 49 লিঙ্গ : পুরুষ
ফটো উপলব্ধ

463 WB/08/051/348534
নাম : পুর্নিমা বিশ্বাস
স্বামীর নাম: জগন্নাথ বিশ্বাস
বাড়ির নং : 152
বয়স : 76 লিঙ্গ : মহিলা
ফটো উপলব্ধ

464 WB/08/051/348557
নাম : পুর্ণিমা বিশ্বাস
স্বামীর নাম: দুখীরাম বিশ্বাস
বাড়ির নং : 164
বয়স : 59 লিঙ্গ : মহিলা
ফটো উপলব্ধ

465 WB/08/051/348556
নাম : দুখীরাম বিশ্বাস
পিতার নাম: দেবেন্দ্র বিশ্বাস
বাড়ির নং : 164
বয়স : 63 লিঙ্গ : পুরুষ
ফটো উপলব্ধ

466 ROE1229913
নাম : শিপ্রা বিশ্বাস
স্বামীর নাম: অর্জুন বিশ্বাস
বাড়ির নং : 154
বয়স : 32 লিঙ্গ : মহিলা
ফটো উপলব্ধ

467 BSK3017050
নাম : লতা বিশ্বাস
স্বামীর নাম: কৃষ্ণ বিশ্বাস
বাড়ির নং : 154
বয়স : 42 লিঙ্গ : মহিলা
ফটো উপলব্ধ

468 BSK2650851
নাম : কৃষ্ণ বিশ্বাস
পিতার নাম: শ্রীদাম বিশ্বাস
বাড়ির নং : 154
বয়স : 46 লিঙ্গ : পুরুষ
ফটো উপলব্ধ

469 BSK2650844
নাম : লক্ষী বিশ্বাস
স্বামীর নাম: নিমাই বিশ্বাস
বাড়ির নং : 154
বয়স : 46 লিঙ্গ : মহিলা
ফটো উপলব্ধ

470 WB/08/051/348544
নাম : নিমাই বিশ্বাস
পিতার নাম: শ্রীদাম বিশ্বাস
বাড়ির নং : 154
বয়স : 53 লিঙ্গ : পুরুষ
ফটো উপলব্ধ

471 BSK3096864
নাম : অর্জুন বিশ্বাস
পিতার নাম: প্রকাশ বিশ্বাস
বাড়ির নং : 154
বয়স : 38 লিঙ্গ : পুরুষ
ফটো উপলব্ধ

472 ROE1230010
নাম : লক্ষী বিশ্বাস
স্বামীর নাম: লক্ষন বিশ্বাস
বাড়ির নং : 163
বয়স : 34 লিঙ্গ : মহিলা
ফটো উপলব্ধ

473 BSK3096799
নাম : লক্ষন বিশ্বাস
পিতার নাম: প্রভাস বিশ্বাস
বাড়ির নং : 163
বয়স : 38 লিঙ্গ : পুরুষ
ফটো উপলব্ধ

474 ROE1229905
নাম : আঙ্গুর বিশ্বাস
স্বামীর নাম: কালিপদ বিশ্বাস
বাড়ির নং : 163
বয়স : 66 লিঙ্গ : মহিলা
ফটো উপলব্ধ

475 WB/08/051/348550
নাম : প্রভাত বিশ্বাস
পিতার নাম: সুর্য্যকান্ত বিশ্বাস
বাড়ির নং : 163
বয়স : 69 লিঙ্গ : পুরুষ
ফটো উপলব্ধ

476 WB/08/051/348554
নাম : নিবাস বিশ্বাস
পিতার নাম: সুর্য্যকান্ত বিশ্বাস
বাড়ির নং : 163
বয়স : 63 লিঙ্গ : পুরুষ
ফটো উপলব্ধ

477 WB/08/051/348555
নাম : ভারতী বিশ্বাস
স্বামীর নাম: নিবাস বিশ্বাস
বাড়ির নং : 163
বয়স : 56 লিঙ্গ : মহিলা
ফটো উপলব্ধ

478 WB/08/051/348552
নাম : তপন বিশ্বাস
পিতার নাম: সুর্য্যকান্ত বিশ্বাস
বাড়ির নং : 163
বয়স : 51 লিঙ্গ : পুরুষ
ফটো উপলব্ধ

479 ROE1229897
নাম : কালিপদ বিশ্বাস
পিতার নাম: সুর্যকান্ত বিশ্বাস
বাড়ির নং : 163
বয়স : 66 লিঙ্গ : পুরুষ
ফটো উপলব্ধ

480 ROE1793520
নাম : শুভঙ্কর বিশ্বাস
পিতার নাম: অখিল বিশ্বাস
বাড়ির নং : n0154
বয়স : 26 লিঙ্গ : পুরুষ
ফটো উপলব্ধ

481 ROE0942698
নাম : তাপসী বিশ্বাস
স্বামীর নাম: কানাই বিশ্বাস
বাড়ির নং : n0120
বয়স : 38 লিঙ্গ : মহিলা
ফটো উপলব্ধ

482 ROE1354190
নাম : সাখী বিশ্বাস
স্বামীর নাম: হরেরাম বিশ্বাস
বাড়ির নং : n0084
বয়স : 34 লিঙ্গ : মহিলা
ফটো উপলব্ধ

483 WB/08/051/348578
নাম : কৃষ্ণ বিশ্বাস
পিতার নাম: নিতাই বিশ্বাস
বাড়ির নং : 178
বয়স : 49 লিঙ্গ : পুরুষ
ফটো উপলব্ধ

484 BSK2650976
নাম : বিলু রানী বিশ্বাস
স্বামীর নাম: অধির বিশ্বাস
বাড়ির নং : n0128
বয়স : 65 লিঙ্গ : মহিলা
ফটো উপলব্ধ

485 BSK3096773
নাম : প্রহ্লাদ হালদার
পিতার নাম: আনন্দ হালদার
বাড়ির নং : n0085
বয়স : 37 লিঙ্গ : পুরুষ
ফটো উপলব্ধ

486 BSK1663137
নাম : শংকরী বিশ্বাস
পিতার নাম: চৈতন্য বিশ্বাস
বাড়ির নং : n0089
বয়স : 45 লিঙ্গ : মহিলা
ফটো উপলব্ধ

487 ROE2229169
নাম : দুলাল বিশ্বাস
পিতার নাম: সন্তোষ বিশ্বাস
বাড়ির নং : n0088
বয়স : 90 লিঙ্গ : পুরুষ
ফটো উপলব্ধ

488 ROE2229698
নাম : সীতা বিশ্বাস
স্বামীর নাম: দুলাল বিশ্বাস
বাড়ির নং : n0088
বয়স : 74 লিঙ্গ : মহিলা
ফটো উপলব্ধ

489 BSK1594878
নাম : মিনতী বিশ্বাস
পিতার নাম: দুলাল বিশ্বাস
বাড়ির নং : n0088
বয়স : 47 লিঙ্গ : মহিলা
ফটো উপলব্ধ

490 ROE2228518
নাম : রেনুবালা বিশ্বাস
স্বামীর নাম: নিতাইচন্দ্র বিশ্বাস
বাড়ির নং : 178
বয়স : 75 লিঙ্গ : মহিলা
ফটো উপলব্ধ

491 ROE2229789
নাম : পবিত্র বিশ্বাস
স্বামীর নাম: চৈতন্য বিশ্বাস
বাড়ির নং : n0089
বয়স : 70 লিঙ্গ : মহিলা
ফটো উপলব্ধ

492 ROE2121978
নাম : পারুল বিশ্বাস
স্বামীর নাম: শম্ভুচরন বিশ্বাস
বাড়ির নং : n0113
বয়স : 91 লিঙ্গ : মহিলা
ফটো উপলব্ধ

493 ROE2185742
নাম : প্রতিমা বিশ্বাস
স্বামীর নাম: অখিল বিশ্বাস
বাড়ির নং : 149
বয়স : 56 লিঙ্গ : মহিলা
ফটো উপলব্ধ

494 BSK3016979
নাম : চঞ্চল বিশ্বাস
পিতার নাম: চৈতন্য বিশ্বাস
বাড়ির নং : n0089
বয়স : 37 লিঙ্গ : পুরুষ
ফটো উপলব্ধ

495 ROE1574573
নাম : পঙ্কজ বিশ্বাস
পিতার নাম: কুমারেশ বিশ্বাস
বাড়ির নং : 150
বয়স : 29 লিঙ্গ : পুরুষ
ফটো উপলব্ধ

496 BSK3096781
নাম : আরতি বিশ্বাস
স্বামীর নাম: শ্যামল বিশ্বাস
বাড়ির নং : n0089
বয়স : 47 লিঙ্গ : মহিলা
ফটো উপলব্ধ

497 ROE2229672
নাম : চৈতন্য বিশ্বাস
পিতার নাম: প্রিয়নাথ বিশ্বাস
বাড়ির নং : n0089
বয়স : 75 লিঙ্গ : পুরুষ
ফটো উপলব্ধ

498 ROE1479534
নাম : সুব্রত বিশ্বাস
পিতার নাম: প্রকাশ বিশ্বাস
বাড়ির নং : 154
বয়স : 31 লিঙ্গ : পুরুষ
ফটো উপলব্ধ

499 ROE1479567
নাম : খোকন বিশ্বাস
পিতার নাম: কেস্ট বিশ্বাস
বাড়ির নং : n0081
বয়স : 30 লিঙ্গ : পুরুষ
ফটো উপলব্ধ

500 ROE2228997
নাম : মৃত্যুঞ্জয় বিশ্বাস
পিতার নাম: শ্রীদাম বিশ্বাস
বাড়ির নং : 149
বয়স : 54 লিঙ্গ : পুরুষ
ফটো উপলব্ধ

501 BSK1663103
নাম : শ্যামল বিশ্বাস
পিতার নাম: চৈতন্য বিশ্বাস
বাড়ির নং : n0089
বয়স : 50 লিঙ্গ : পুরুষ
ফটো উপলব্ধ

502 ROE1574607
নাম : কিশোরী বিশ্বাস
পিতার নাম: নিরঞ্জন বিশ্বাস
বাড়ির নং : 179
বয়স : 52 লিঙ্গ : পুরুষ
ফটো উপলব্ধ

503 ROE2623395
নাম : সুধীর বিশ্বাস
পিতার নাম: সন্তোষ বিশ্বাস
বাড়ির নং : 170
বয়স : 70 লিঙ্গ : পুরুষ
ফটো উপলব্ধ

504 ROE2623403
নাম : অঞ্জলী বিশ্বাস
স্বামীর নাম: সুধীর বিশ্বাস
বাড়ির নং : 170
বয়স : 63 লিঙ্গ : মহিলা
ফটো উপলব্ধ

505 ROE1354158
নাম : নিলা বিশ্বাস (হালদার)
স্বামীর নাম: বিকাশ হালদার
বাড়ির নং : n0085
বয়স : 42 লিঙ্গ : মহিলা
ফটো উপলব্ধ

506 ROE1354125
নাম : সুমন বিশ্বাস
পিতার নাম: সুধীর বিশ্বাস
বাড়ির নং : 170
বয়স : 32 লিঙ্গ : পুরুষ
ফটো উপলব্ধ

507 ROE0943696
নাম : বন্দনা বিশ্বাস
স্বামীর নাম: রঞ্জন বিশ্বাস
বাড়ির নং : n0088
বয়স : 38 লিঙ্গ : মহিলা
ফটো উপলব্ধ

508 BSK3096815
নাম : অপূর্ব বিশ্বাস
পিতার নাম: নীরাপদ বিশ্বাস
বাড়ির নং : n0085
বয়স : 38 লিঙ্গ : পুরুষ
ফটো উপলব্ধ

509 ROE2116622
নাম : সাগর বিশ্বাস
পিতার নাম: তারিনী বিশ্বাস
বাড়ির নং : n0131
বয়স : 75 লিঙ্গ : পুরুষ
ফটো উপলব্ধ

510 ROE2117257
নাম : সন্ধ্যা বিশ্বাস
স্বামীর নাম: ঋষিকান্ত বিশ্বাস
বাড়ির নং : n0086
বয়স : 45 লিঙ্গ : মহিলা
ফটো উপলব্ধ

511 ROE0942680
নাম : সীমা বিশ্বাস
স্বামীর নাম: উত্তম বিশ্বাস
বাড়ির নং : n0133
বয়স : 40 লিঙ্গ : মহিলা
ফটো উপলব্ধ

512 ROE0942839
নাম : উত্তম বিশ্বাস
পিতার নাম: ধীরেন বিশ্বাস
বাড়ির নং : n0134
বয়স : 38 লিঙ্গ : পুরুষ
ফটো উপলব্ধ

513 ROE1665595
নাম : সম্পা বিশ্বাস
স্বামীর নাম: চঞ্চল বিশ্বাস
বাড়ির নং : n0089
বয়স : 30 লিঙ্গ : মহিলা
ফটো উপলব্ধ

514 ROE1749027
নাম : পূর্ণিমা বিশ্বাস
স্বামীর নাম: বারুন বিশ্বাস
বাড়ির নং : n0141
বয়স : 41 লিঙ্গ : মহিলা
ফটো উপলব্ধ

515 ROE2185395
নাম : ইতিকা বিশ্বাস
স্বামীর নাম: বীরেন্দ্র নাথ হালদার
বাড়ির নং : n0076
বয়স : 49 লিঙ্গ : মহিলা
ফটো উপলব্ধ

516 ROE2161149
নাম : অনিতা বিশ্বাস
স্বামীর নাম: প্রকাশ বিশ্বাস
বাড়ির নং : 154
বয়স : 63 লিঙ্গ : মহিলা
ফটো উপলব্ধ

517 ROE2176733
নাম : মহেশ্বরী বিশ্বাস
স্বামীর নাম: নিরাপদ বিশ্বাস
বাড়ির নং : n0085
বয়স : 66 লিঙ্গ : মহিলা
ফটো উপলব্ধ

518 ROE1574599
নাম : সরোজ বিশ্বাস
পিতার নাম: কাঞ্চন বিশ্বাস
বাড়ির নং : 150
বয়স : 29 লিঙ্গ : পুরুষ
ফটো উপলব্ধ

519 ROE2182582
নাম : চিত্ত রঞ্জন বিশ্বাস
পিতার নাম: সন্তোষ বিশ্বাস
বাড়ির নং : 172
বয়স : 71 লিঙ্গ : পুরুষ
ফটো উপলব্ধ

520 ROE2177749
নাম : ফুলমালা বিশ্বাস
স্বামীর নাম: চিত্ত বিশ্বাস
বাড়ির নং : 172
বয়স : 66 লিঙ্গ : মহিলা
ফটো উপলব্ধ

521 BSK3016920
নাম : রতন হালদার
পিতার নাম: আনন্দ হালদার
বাড়ির নং : n0085
বয়স : 38 লিঙ্গ : পুরুষ
ফটো উপলব্ধ

522 BSK2378065
নাম : অষ্টমী বিশ্বাস
স্বামীর নাম: নৃপেন বিশ্বাস
বাড়ির নং : n0076
বয়স : 42 লিঙ্গ : মহিলা
ফটো উপলব্ধ

523 ROE1229970
নাম : রিন্টু বিশ্বাস
পিতার নাম: কাঞ্চন বিশ্বাস
বাড়ির নং : 150
বয়স : 31 লিঙ্গ : পুরুষ
ফটো উপলব্ধ

524 BSK3096849
নাম : সমীর বিশ্বাস
পিতার নাম: কেষ্ট বিশ্বাস
বাড়ির নং : n0081
বয়স : 35 লিঙ্গ : পুরুষ
ফটো উপলব্ধ

525 ROE2206001
নাম : অখিল বিশ্বাস
পিতার নাম: শ্রীদাম বিশ্বাস
বাড়ির নং : 154
বয়স : 61 লিঙ্গ : পুরুষ
ফটো উপলব্ধ

526 ROE2196335
নাম : রেণু বিশ্বাস
স্বামীর নাম: কাঞ্চন বিশ্বাস
বাড়ির নং : 150
বয়স : 50 লিঙ্গ : মহিলা
ফটো উপলব্ধ

527 ROE2202620
নাম : মণিতারা হালদার
স্বামীর নাম: আনন্দ হালদার
বাড়ির নং : n0085
বয়স : 65 লিঙ্গ : মহিলা
ফটো উপলব্ধ

528 ROE2205888
নাম : ভারতী বিশ্বাস
স্বামীর নাম: অখিল বিশ্বাস
বাড়ির নং : 154
বয়স : 53 লিঙ্গ : মহিলা
ফটো উপলব্ধ

529 ROE0703876
নাম : কল্পনা মন্ডল
স্বামীর নাম: শ্যাম মন্ডল
বাড়ির নং : n0128
বয়স : 38 লিঙ্গ : মহিলা
ফটো উপলব্ধ

530 ROE1229947
নাম : সুজাতা বিশ্বাস
স্বামীর নাম: সমীর বিশ্বাস
বাড়ির নং : n0085
বয়স : 32 লিঙ্গ : মহিলা
ফটো উপলব্ধ

531 ROE2176535
নাম : নিরাপদ বিশ্বাস
পিতার নাম: রাধানাথ বিশ্বাস
বাড়ির নং : n0085
বয়স : 71 লিঙ্গ : পুরুষ
ফটো উপলব্ধ

532 ROE2161032
নাম : প্রকাশ বিশ্বাস
পিতার নাম: শ্রীদাম বিশ্বাস
বাড়ির নং : 154
বয়স : 69 লিঙ্গ : পুরুষ
ফটো উপলব্ধ

533 ROE2176774
নাম : কেষ্ট বিশ্বাস
পিতার নাম: মনোহর বিশ্বাস
বাড়ির নং : n0081
বয়স : 70 লিঙ্গ : পুরুষ
ফটো উপলব্ধ

534 ROE2176865
নাম : পরিস্কার বিশ্বাস
স্বামীর নাম: কেষ্ট বিশ্বাস
বাড়ির নং : n0081
বয়স : 65 লিঙ্গ : মহিলা
ফটো উপলব্ধ

535 ROE2196400
নাম : ফিটকিরী বিশ্বাস
স্বামীর নাম: শ্রীদাম বিশ্বাস
বাড়ির নং : 154
বয়স : 86 লিঙ্গ : মহিলা
ফটো উপলব্ধ

536 BSK2945566
নাম : বিকাশ হালদার
পিতার নাম: আনন্দ হালদার
বাড়ির নং : n0085
বয়স : 43 লিঙ্গ : পুরুষ
ফটো উপলব্ধ

537 ROE0943654
নাম : মিঠু হালদার
স্বামীর নাম: রতন হালদার
বাড়ির নং : n0085
বয়স : 39 লিঙ্গ : মহিলা
ফটো উপলব্ধ

538 ROE2756302
নাম : বিশাল হালদার
পিতার নাম: বিকাশ হালদার
বাড়ির নং : এন0085
বয়স : 21 লিঙ্গ : পুরুষ
ফটো উপলব্ধ

539 ROE2185833
নাম : সুধারাণী বিশ্বাস
স্বামীর নাম: প্রভাত বিশ্বাস
বাড়ির নং : n0076
বয়স : 86 লিঙ্গ : মহিলা
ফটো উপলব্ধ

540 ROE0705269
নাম : শ্যাম মন্ডল
পিতার নাম: রাখাল মন্ডল
বাড়ির নং : n0115
বয়স : 55 লিঙ্গ : পুরুষ
ফটো উপলব্ধ

541 ROE2646271
নাম : লক্ষী সরকার
স্বামীর নাম: সঞ্জিত সরকার
বাড়ির নং : n0070
বয়স : 52 লিঙ্গ : মহিলা
ফটো উপলব্ধ

542 ROE2106094
নাম : বিমল সরকার
পিতার নাম: মুকুন্দ সরকার
বাড়ির নং : n0070
বয়স : 76 লিঙ্গ : পুরুষ
ফটো উপলব্ধ

543 BSK2378115
নাম : শ্যামল সরকার
পিতার নাম: বিমল সরকার
বাড়ির নং : n0070
বয়স : 42 লিঙ্গ : পুরুষ
ফটো উপলব্ধ

544 ROE1229962
নাম : কনক সরকার
পিতার নাম: পরিতোষ সরকার
বাড়ির নং : n0068
বয়স : 33 লিঙ্গ : পুরুষ
ফটো উপলব্ধ

545 ROE0943688
নাম : সনৎ সরকার
পিতার নাম: পরিতোষ সরকার
বাড়ির নং : n0068
বয়স : 34 লিঙ্গ : পুরুষ
ফটো উপলব্ধ

546 WB/08/051/348618
নাম : অমিলা সরকার
স্বামীর নাম: পরিতোষ সরকার
বাড়ির নং : n0068
বয়স : 61 লিঙ্গ : মহিলা
ফটো উপলব্ধ

547 WB/08/051/348617
নাম : পরিতোষ সরকার
পিতার নাম: বিজয় সরকার
বাড়ির নং : n0068
বয়স : 66 লিঙ্গ : পুরুষ
ফটো উপলব্ধ

548 BSK3096823
নাম : তারক সরকার
পিতার নাম: বিমল সরকার
বাড়ির নং : n0070
বয়স : 38 লিঙ্গ : পুরুষ
ফটো উপলব্ধ

549 WB/08/051/348610
নাম : সীতারাণী সরকার
স্বামীর নাম: বিমল সরকার
বাড়ির নং : n0070
বয়স : 71 লিঙ্গ : মহিলা
ফটো উপলব্ধ

550 ROE1479492
নাম : বন্দনা সরকার
স্বামীর নাম: প্রহ্লাদ সরকার
বাড়ির নং : n0068
বয়স : 31 লিঙ্গ : মহিলা
ফটো উপলব্ধ

551 ROE2122596
নাম : টগরী সরকার
স্বামীর নাম: চিত্ত সরকার
বাড়ির নং : n0068
বয়স : 65 লিঙ্গ : মহিলা
ফটো উপলব্ধ

552 ROE1229871
নাম : সত্য সরকার
পিতার নাম: চিত্ত সরকার
বাড়ির নং : n0068
বয়স : 33 লিঙ্গ : পুরুষ
ফটো উপলব্ধ

553 ROE1229954
নাম : নিত্য সরকার
পিতার নাম: চিত্ত সরকার
বাড়ির নং : n0068
বয়স : 34 লিঙ্গ : পুরুষ
ফটো উপলব্ধ

554 ROE2122547
নাম : চিত্ত সরকার
পিতার নাম: বিজয় সরকার
বাড়ির নং : n0068
বয়স : 70 লিঙ্গ : পুরুষ
ফটো উপলব্ধ

555 ROE1665553
নাম : সুকুমারি সরকার
পিতার নাম: চিত্ত সরকার
বাড়ির নং : n0068
বয়স : 28 লিঙ্গ : মহিলা
ফটো উপলব্ধ

556 ROE1229996
নাম : বিপুল সরকার
পিতার নাম: বিমল সরকার
বাড়ির নং : n0070
বয়স : 32 লিঙ্গ : পুরুষ
ফটো উপলব্ধ

557 ROE2135952
নাম : সুবোধ কুমার সিংহ
পিতার নাম: উপেন্দ্র নাথ সিংহ
বাড়ির নং : n0087
বয়স : 75 লিঙ্গ : পুরুষ
ফটো উপলব্ধ

558 ROE0943605
নাম : অমিয় বিশ্বাস
পিতার নাম: অমল বিশ্বাস
বাড়ির নং : n0090
বয়স : 36 লিঙ্গ : পুরুষ
ফটো উপলব্ধ

559 ROE2623429
নাম : রঞ্জন বিশ্বাস
পিতার নাম: গোকুল চন্দ্র বিশ্বাস
বাড়ির নং : n0090
বয়স : 71 লিঙ্গ : পুরুষ
ফটো উপলব্ধ

560 ROE1665165
নাম : তাপসী সিংহ
স্বামীর নাম: পুলক কুমার সিংহ
বাড়ির নং : n0162
বয়স : 30 লিঙ্গ : মহিলা
ফটো উপলব্ধ

561 ROE0943555
নাম : প্রদীপ দাস
পিতার নাম: সুকুমার দাস
বাড়ির নং : n0087
বয়স : 40 লিঙ্গ : পুরুষ
ফটো উপলব্ধ

562 ROE2228526
নাম : নৃপেন বিশ্বাস
পিতার নাম: গোকুল চন্দ্র বিশ্বাস
বাড়ির নং : n0090
বয়স : 52 লিঙ্গ : পুরুষ
ফটো উপলব্ধ

563 ROE1479526
নাম : পুর্ণিমা বিশ্বাস
স্বামীর নাম: ছোটন বিশ্বাস
বাড়ির নং : n0087
বয়স : 31 লিঙ্গ : মহিলা
ফটো উপলব্ধ

564 ROE2229227
নাম : বিন্দুবালা বিশ্বাস
স্বামীর নাম: অমল বিশ্বাস
বাড়ির নং : n0090
বয়স : 64 লিঙ্গ : মহিলা
ফটো উপলব্ধ

565 BSK2814663
নাম : তুলাবতী বিশ্বাস
স্বামীর নাম: সুনীল বিশ্বাস
বাড়ির নং : n0090
বয়স : 61 লিঙ্গ : মহিলা
ফটো উপলব্ধ

566 BSK1663582
নাম : মিনু সিংহ
স্বামীর নাম: অশোক সিংহ
বাড়ির নং : n0090
বয়স : 80 লিঙ্গ : মহিলা
ফটো উপলব্ধ

567 BSK3016904
নাম : কনিকা বিশ্বাস সিকদার
স্বামীর নাম: গোপাল কুমার বিশ্বাস
বাড়ির নং : হাটপাড়া
বয়স : 48 লিঙ্গ : মহিলা
ফটো উপলব্ধ

568 ROE1793538
নাম : কৌশিক সিংহ
পিতার নাম: স্বাধীন চন্দ্র সিংহ
বাড়ির নং : n0011
বয়স : 26 লিঙ্গ : পুরুষ
ফটো উপলব্ধ

569 ROE1665561
নাম : রাকেশ দাস
পিতার নাম: রাজকুমার দাস
বাড়ির নং : n0087
বয়স : 28 লিঙ্গ : পুরুষ
ফটো উপলব্ধ

570 ROE1354232
নাম : আহ্লাদী বিশ্বাস
স্বামীর নাম: অমিয় বিশ্বাস
বাড়ির নং : n0090
বয়স : 35 লিঙ্গ : মহিলা
ফটো উপলব্ধ

571 ROE1793512
নাম : দীপা সিংহ
স্বামীর নাম: মিঠুন সিংহ
বাড়ির নং : n0192
বয়স : 34 লিঙ্গ : মহিলা
ফটো উপলব্ধ

572 WB/08/051/348508
নাম : আশুতোষ দাস
পিতার নাম: নবকুমার দাস
বাড়ির নং : n0087
বয়স : 56 লিঙ্গ : পুরুষ
ফটো উপলব্ধ

573 BSK3017027
নাম : অনুজ দাস
পিতার নাম: নবকুমার দাস
বাড়ির নং : n0087
বয়স : 44 লিঙ্গ : পুরুষ
ফটো উপলব্ধ

574 BSK1595578
নাম : বিজলী দাস
স্বামীর নাম: রাজকুমার দাস
বাড়ির নং : n0087
বয়স : 45 লিঙ্গ : মহিলা
ফটো উপলব্ধ

575 WB/08/051/348509
নাম : মনোজ দাস
পিতার নাম: নব কুমার দাস
বাড়ির নং : n0087
বয়স : 51 লিঙ্গ : পুরুষ
UNDER ADJUDICATION
ফটো উপলব্ধ

576 FKG3078797
নাম : মামনি সিংহ রায় (দাস)
স্বামীর নাম: আসুতোষ দাস
বাড়ির নং : n0087
বয়স : 40 লিঙ্গ : মহিলা
ফটো উপলব্ধ

577 ROE1354141
নাম : সীমা হালদার (দাস)
স্বামীর নাম: সুদীপ দাস
বাড়ির নং : n0087
বয়স : 31 লিঙ্গ : মহিলা
ফটো উপলব্ধ

578 ROE1229434
নাম : দেবরানী বিশ্বাস (দাস)
স্বামীর নাম: প্রদীপ দাস
বাড়ির নং : n0087
বয়স : 32 লিঙ্গ : মহিলা
ফটো উপলব্ধ

579 BSK2378016
নাম : তরুন কুমার দাস
পিতার নাম: নব কুমার দাস
বাড়ির নং : n0087
বয়স : 43 লিঙ্গ : পুরুষ
ফটো উপলব্ধ

580 BSK3016938
নাম : আহলাদি দাস
স্বামীর নাম: তরুন কুমার দাস
বাড়ির নং : n0087
বয়স : 37 লিঙ্গ : মহিলা
ফটো উপলব্ধ

581 WB/08/051/348596
নাম : গোপাল কুমার বিশ্বাস
পিতার নাম: গোকুলচন্দ্র বিশ্বাস
বাড়ির নং : n0090
বয়স : 58 লিঙ্গ : পুরুষ
ফটো উপলব্ধ

582 ROE0943597
নাম : কনিকা বিশ্বাস (সরকার)
স্বামীর নাম: রামচন্দ্র বিশ্বাস
বাড়ির নং : n0090
বয়স : 35 লিঙ্গ : মহিলা
ফটো উপলব্ধ

583 ROE0943704
নাম : কল্যানী দাস
স্বামীর নাম: অনুজ দাস
বাড়ির নং : n0087
বয়স : 38 লিঙ্গ : মহিলা
ফটো উপলব্ধ

584 WB/08/051/348600
নাম : রামচন্দ্র বিশ্বাস
পিতার নাম: অমল বিশ্বাস
বাড়ির নং : n0090
বয়স : 49 লিঙ্গ : পুরুষ
ফটো উপলব্ধ

585 ROE1479575
নাম : রাজকুমার বিশ্বাস
পিতার নাম: রঞ্জন বিশ্বাস
বাড়ির নং : n0090
বয়স : 30 লিঙ্গ : পুরুষ
ফটো উপলব্ধ

586 ROE0943712
নাম : সান্তনা হালদার (বিশ্বাস)
স্বামীর নাম: রাজু বিশ্বাস
বাড়ির নং : n0090
বয়স : 36 লিঙ্গ : মহিলা
ফটো উপলব্ধ

587 ROE0943639
নাম : রাজু বিশ্বাস
পিতার নাম: রঞ্জন বিশ্বাস
বাড়ির নং : n0090
বয়স : 38 লিঙ্গ : পুরুষ
ফটো উপলব্ধ

588 ROE2765634
নাম : অরিন্দম বিশ্বাস
পিতার নাম: নৃপেন বিশ্বাস
বাড়ির নং : এন0090
বয়স : 24 লিঙ্গ : পুরুষ
ফটো উপলব্ধ

589 ROE2229995
নাম : রাজকুমার দাস
পিতার নাম: সুকুমার দাস
বাড়ির নং : n0087
বয়স : 56 লিঙ্গ : পুরুষ
ফটো উপলব্ধ

590 ROE2136083
নাম : শংকরী সিংহ
স্বামীর নাম: সুবোধ সিংহ
বাড়ির নং : n0087
বয়স : 66 লিঙ্গ : মহিলা
ফটো উপলব্ধ

591 ROE2720068
নাম : অক্ষয় হালদার
পিতার নাম: ভবেন হালদার
বাড়ির নং : বাড়ীর নং 174
বয়স : 21 লিঙ্গ : পুরুষ
ফটো উপলব্ধ

592 BSK2650828
নাম : অনিমা হালদার
স্বামীর নাম: নরেন হালদার
বাড়ির নং : n0103
বয়স : 57 লিঙ্গ : মহিলা
ফটো উপলব্ধ

593 ROE1574581
নাম : মিঠুন হালদার
পিতার নাম: সুদর্শন হালদার
বাড়ির নং : n0114
বয়স : 30 লিঙ্গ : পুরুষ
ফটো উপলব্ধ

594 BSK2650836
নাম : নরেন হালদার
পিতার নাম: হরেন হালদার
বাড়ির নং : n0102
বয়স : 60 লিঙ্গ : পুরুষ
ফটো উপলব্ধ

595 BSK1659440
নাম : অর্চনা হালদার
স্বামীর নাম: হরেন হালদার
বাড়ির নং : n0170
বয়স : 46 লিঙ্গ : মহিলা
ফটো উপলব্ধ

596 ROE1129667
নাম : রেখা হালদার
স্বামীর নাম: সুদর্শন হালদার
বাড়ির নং : n0114
বয়স : 48 লিঙ্গ : মহিলা
ফটো উপলব্ধ

597 WB/08/051/348637
নাম : সুলতা হালদার
স্বামীর নাম: ভবেন হালদার
বাড়ির নং : 174
বয়স : 53 লিঙ্গ : মহিলা
ফটো উপলব্ধ

598 BSK1595925
নাম : ভবেন হালদার
পিতার নাম: সন্তোষ হালদার
বাড়ির নং : 174
বয়স : 56 লিঙ্গ : পুরুষ
ফটো উপলব্ধ

599 ROE0942987
নাম : শ্যামলী হালদার
স্বামীর নাম: সরোজিত হালদার
বাড়ির নং : এন0097 পার্ট-241
বয়স : 50 লিঙ্গ : মহিলা
ফটো উপলব্ধ

600 WB/08/051/348044
নাম : অচর্না হালদার
স্বামীর নাম: কার্ত্তিক হালদার
বাড়ির নং : n0079
বয়স : 53 লিঙ্গ : মহিলা
ফটো উপলব্ধ

601 BSK3096856
নাম : ইন্দ্রজিত বিশ্বাস
পিতার নাম: রঞ্জিত বিশ্বাস
বাড়ির নং : n0069
বয়স : 38 লিঙ্গ : পুরুষ
ফটো উপলব্ধ

602 ROE1230002
নাম : বিকাশ হালদার
মায়ের নাম: শীলা হালদার
বাড়ির নং : 193
বয়স : 34 লিঙ্গ : পুরুষ
ফটো উপলব্ধ
UNDER ADJUDICATION

603 ROE1229889
নাম : শান্তনা হালদার
স্বামীর নাম: মৃত্যুঞ্জয় হালদার
বাড়ির নং : n0079
বয়স : 40 লিঙ্গ : মহিলা
ফটো উপলব্ধ

604 BSK3017043
নাম : মৃত্যুঞ্জয় হালদার
পিতার নাম: সন্তোষ হালদার
বাড়ির নং : n0079
বয়স : 45 লিঙ্গ : পুরুষ
ফটো উপলব্ধ

605 WB/08/051/348636
নাম : সঞ্জয় হালদার
পিতার নাম: সন্তোষ হালদার
বাড়ির নং : n0079
বয়স : 59 লিঙ্গ : পুরুষ
ফটো উপলব্ধ

606 ROE1793546
নাম : প্রিয়া হালদার
পিতার নাম: নরেন হালদার
বাড়ির নং : N0102
বয়স : 27 লিঙ্গ : মহিলা
ফটো উপলব্ধ

607 ROE0943621
নাম : সন্ধ্যা হালদার
স্বামীর নাম: রঞ্জিত হালদার
বাড়ির নং : n0069
বয়স : 46 লিঙ্গ : মহিলা
ফটো উপলব্ধ

608 ROE1574177
নাম : চন্দ্রানী হালদার
স্বামীর নাম: উত্তম হালদার
বাড়ির নং : n0130
বয়স : 33 লিঙ্গ : মহিলা
ফটো উপলব্ধ

609 ROE1665603
নাম : সুভাষ হালদার
পিতার নাম: সুধীর হালদার
বাড়ির নং : 193
বয়স : 37 লিঙ্গ : পুরুষ
ফটো উপলব্ধ
UNDER ADJUDICATION

610 ROE1665611
নাম : জ্যোৎস্না হালদার
স্বামীর নাম: প্রকাশ হালদার
বাড়ির নং : n0126
বয়স : 48 লিঙ্গ : মহিলা
ফটো উপলব্ধ
UNDER ADJUDICATION

611 ROE2792802
নাম : সুদর্শন হালদার
পিতার নাম: সাধু চরন হালদার
বাড়ির নং : n0114
বয়স : 52 লিঙ্গ : পুরুষ
ফটো উপলব্ধ

612 BSK1662659
নাম : বিপুল হালদার
পিতার নাম: সন্তোষ হালদার
বাড়ির নং : n0079
বয়স : 54 লিঙ্গ : পুরুষ
ফটো উপলব্ধ

613 BSK2650794
নাম : লিলিমা হালদার
স্বামীর নাম: বিপুল হালদার
বাড়ির নং : n0079
বয়স : 46 লিঙ্গ : মহিলা
ফটো উপলব্ধ

614 ROE1665629
নাম : মানষী হালদার
স্বামীর নাম: সুজিত হালদার
বাড়ির নং : n0069
বয়স : 34 লিঙ্গ : মহিলা
ফটো উপলব্ধ

615 ROE1229939
নাম : বাপি সাহা
পিতার নাম: দিলিপ সাহা
বাড়ির নং : 193
বয়স : 33 লিঙ্গ : পুরুষ
ফটো উপলব্ধ

616 ROE2185858
নাম : মাধবী সাহা
স্বামীর নাম: দিলীপ সাহা
বাড়ির নং : 193
বয়স : 58 লিঙ্গ : মহিলা
ফটো উপলব্ধ

617 ROE1479583
নাম : সুজয় হালদার
পিতার নাম: রঞ্জিত হালদার
বাড়ির নং : n0069
বয়স : 28 লিঙ্গ : পুরুষ
ফটো উপলব্ধ

618 ROE0722389
নাম : শ্যাম হালদার
পিতার নাম: ক্ষিতিশ হালদার
বাড়ির নং : n0092
বয়স : 37 লিঙ্গ : পুরুষ
ফটো উপলব্ধ

619 BSK1662816
নাম : কার্ত্তিক হালদার
পিতার নাম: সন্তোষ হালদার
বাড়ির নং : n0079
বয়স : 58 লিঙ্গ : পুরুষ
ফটো উপলব্ধ

620 ROE2771376
নাম : দুর্গা হালদার
পিতার নাম: কার্ত্তিক হালদার
বাড়ির নং : এন0079
বয়স : 22 লিঙ্গ : মহিলা
ফটো উপলব্ধ

621 ROE2771384
নাম : সুরভী হালদার
পিতার নাম: বিপুল হালদার
বাড়ির নং : এন0079
বয়স : 22 লিঙ্গ : মহিলা
ফটো উপলব্ধ

622 ROE2771392
নাম : রুদ্র হালদার
পিতার নাম: বিপুল হালদার
বাড়ির নং : এন0079
বয়স : 21 লিঙ্গ : পুরুষ
ফটো উপলব্ধ

623 BSK3017019
নাম : রাখি সিংহ
স্বামীর নাম: সাহেব সিংহ
বাড়ির নং : 193
বয়স : 37 লিঙ্গ : মহিলা
ফটো উপলব্ধ

624 ROE1354174
নাম : বাপন সাহা
পিতার নাম: দিলীপ সাহা
বাড়ির নং : 193
বয়স : 31 লিঙ্গ : পুরুষ
ফটো উপলব্ধ

625 ROE2185361
নাম : দিলীপ সাহা
পিতার নাম: যদুনাথ সাহা
বাড়ির নং : 193
বয়স : 62 লিঙ্গ : পুরুষ
ফটো উপলব্ধ

626 ROE2188167
নাম : সুচিত্রা হালদার
স্বামীর নাম: গদাধর হালদার
বাড়ির নং : 180
বয়স : 58 লিঙ্গ : মহিলা
ফটো উপলব্ধ

627 ROE1662741
নাম : রাজকুমার হালদার
পিতার নাম: হরেন হালদার
বাড়ির নং : n0171
বয়স : 28 লিঙ্গ : পুরুষ
ফটো উপলব্ধ

628 ROE1665546
নাম : প্রবীর হালদার
পিতার নাম: দীনেশ হালদার
বাড়ির নং : n0100
বয়স : 28 লিঙ্গ : পুরুষ
ফটো উপলব্ধ

629 BSK2651016
নাম : সুজিত হালদার
পিতার নাম: রঞ্জিত হালদার
বাড়ির নং : n0069
বয়স : 37 লিঙ্গ : পুরুষ
ফটো উপলব্ধ

630 ROE2139111
নাম : দুর্গারানী হালদার
স্বামীর নাম: দীনেশ হালদার
বাড়ির নং : n0101
বয়স : 49 লিঙ্গ : মহিলা
ফটো উপলব্ধ

631 BSK2945574
নাম : দীনেশ হালদার
পিতার নাম: নারায়ন হালদার
বাড়ির নং : n0100
বয়স : 55 লিঙ্গ : পুরুষ
ফটো উপলব্ধ

632 UQX1412311
নাম : সাগর দেবনাথ
পিতার নাম: জগদীশ দেবনাথ
বাড়ির নং : নিমতিতা
বয়স : 31 লিঙ্গ : পুরুষ
ফটো উপলব্ধ

633 ROE2789303
নাম : পিংকি সরকার
স্বামীর নাম: ভক্ত সরকার
বাড়ির নং : রো2493385
বয়স : 30 লিঙ্গ : মহিলা
ফটো উপলব্ধ

634 ROE2792190
নাম : সুমন হালদার
পিতার নাম: রতন হালদার
বাড়ির নং : এন0085
বয়স : 20 লিঙ্গ : পুরুষ
ফটো উপলব্ধ

635 ROE2801934
নাম : মালতী মন্ডল
স্বামীর নাম: কার্তিক বিশ্বাস
বাড়ির নং : 172
বয়স : 22 লিঙ্গ : মহিলা
ফটো উপলব্ধ

636 WRI2508265
নাম : সমির মন্ডল
পিতার নাম: কর্ন মন্ডল
বাড়ির নং : এন0128
বয়স : 22 লিঙ্গ : পুরুষ
ফটো উপলব্ধ

637 ZST1638022
নাম : মিতালি দাস
স্বামীর নাম: নন্দন দাস
বাড়ির নং : এন0009
বয়স : 33 লিঙ্গ : মহিলা
ফটো উপলব্ধ

নির্বাচক সংখ্যার সারসংক্ষেপ :

A) নির্বাচকের সংখ্যা :

		নির্বাচক তালিকার প্রকৃতি	নির্বাচক তালিকার পরিচিতি :	নির্বাচকের সংখ্যা :			
				পুরুষ	মহিলা	তৃতীয় লিঙ্গ	মোট
I	মূল তালিকা	মূল তালিকা	বিশেষ নিবিড় সংশোধনী ২০২৬-এর চূড়ান্ত ভোটার তালিকা	322	315	0	637
II	1- সংযোজন তালিকা	সংযোজনী 1	বিশেষ সংক্ষিপ্ত সংশোধন 2026	0	0	0	0
III	2- বিয়োজন তালিকা	সংযোজনী 1	বিশেষ সংক্ষিপ্ত সংশোধন 2026	4	3	0	7
IV	'লিঙ্গ ক্ষেত্রের' পরিবর্তনের কারণে পার্থক্য			0	0	0	0
নির্বাচকের মোট সংখ্যা (I+II-III+IV)				318	312	0	630

B) ত্রুটি সংশোধনের সংখ্যা :

নির্বাচক তালিকার প্রকৃতি	নির্বাচক তালিকার পরিচিতি :	ত্রুটি সংশোধনের সংখ্যা :
সংযোজনী 1	বিশেষ সংক্ষিপ্ত সংশোধন 2026	0

নির্বাচক নিবন্ধন আধিকারিকের স্বাক্ষর

E-মৃত, S-স্থানান্তরিত, R-একাধিকবার অন্তর্ভুক্ত, M-নিখোঁজ, Q-যোগ্য নহে